http://farbe.li.tu-berlin.de/ggu3/ggu3l0na.txt /.ps; nur Vektorgrafik VG; Seite 3
Siehe separate Bilder dieser Seite: http://farbe.li.tu-berlin.de/ggu3/ggu3.htm

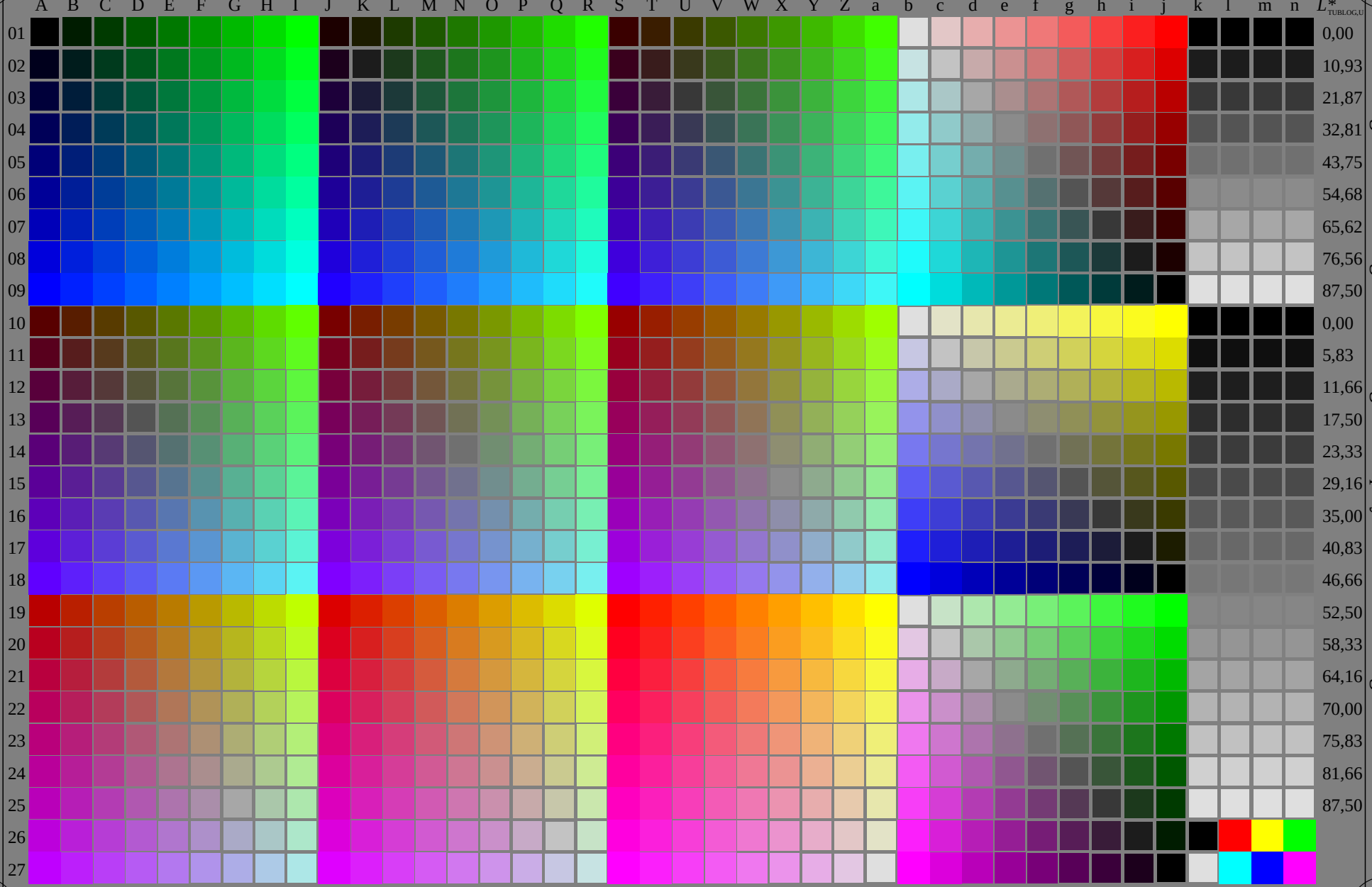

ggu30−7N, 3/16, colorm=0, kk=1, nk=0, xchartl=2, kx(kk)=0.875

Siehe ähnliche Dateien der ganzen Serie: http://farbe.li.tu-berlin.de/ggus.htm
Technische Information: http://farbe.li.tu-berlin.de oder http://color.li.tu-berlin.de

TUB-Registrierung: 20240201-ggu3/ggu3l0na.txt /.ps
Anwendung für Beurteilung und Messung von Display- oder Druck-Ausgabe

TUB-Material: Code=rha4ta

TUB-Prüfvorlage ggu3; Änderung http://standards.iso.org/iso/9241/306/ed-2/AG49/AG49L0NP.PDF
Graumusterhelligkeit erniedrigt sich mit *R*=0,875, keine Änderung von RGBCMY, Daten nächste Seite

0−000200−E6