http://farbe.li.tu-berlin.de/ggu2/ggu2l0n1.txt /.ps; nur Vektorgrafik VG; Start-Ausgabe
Siehe separate Bilder dieser Seite: http://farbe.li.tu-berlin.de/ggu2/ggu2.htm

Siehe ähnliche Dateien der ganzen Serie: http://farbe.li.tu-berlin.de/ggus.htm
Technische Information: http://farbe.li.tu-berlin.de oder http://color.li.tu-berlin.de

TUB-Registrierung: 20240201-ggu2/ggu2l0n1.txt /.ps
Anwendung für Beurteilung und Messung von Display- oder Druck-Ausgabe

TUB-Material: Code=rha4ta

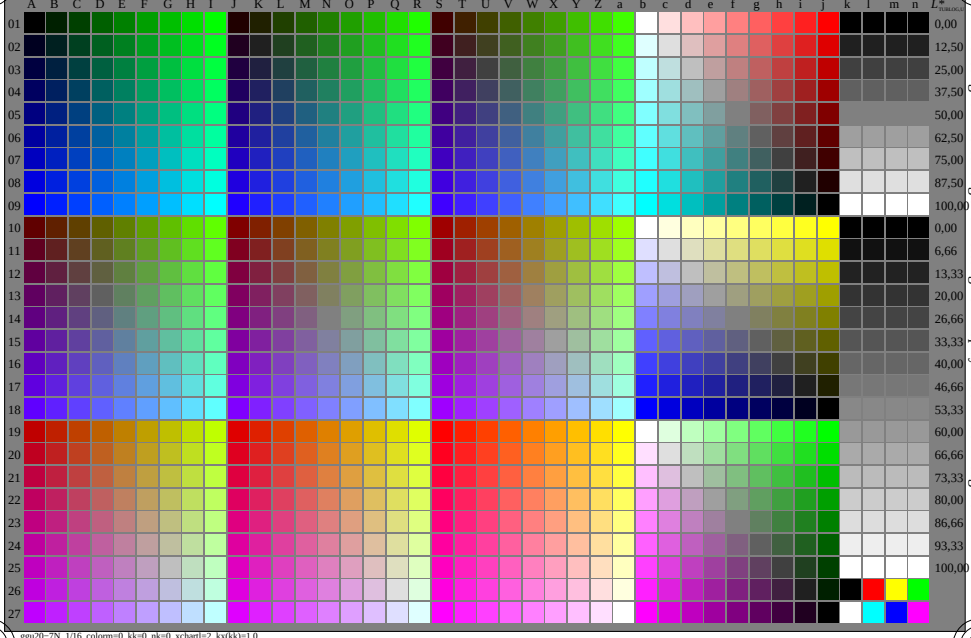

ggu20−7N, 1/16, colorm=0, kk=0, nk=0, xchartl=2, kx(kk)=1.0

TUB-Prüfvorlage ggu2; Änderung http://standards.iso.org/iso/9241/306/ed-2/AG49/AG49L0NP.PDF
Die Leuchtdichte ist für unbunte Farben konstant und erhöht sich für bunte Farben in 8 Stufen