

0, 125, 250, 375, 500, 625, 750, 875, 1000

Schwarz N00w – Schwarz N16w = Weiß W

$L^*_{TUBLOG,U} = 50 \log(Y / 5Y_U) + 50, Y_N=4, Y_U=20, Y_W=100$

Drei, 5 und 9 Farbstufen für visuelle Beurteilung

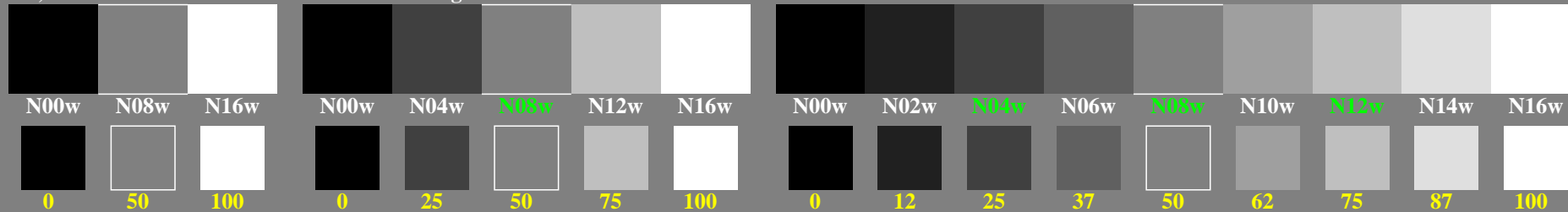

ggo20-1n, Prüfmuster: 3, 5 und 9 Farbstufen, greu=0,500, expu=1,000, expa=1,000

Drei, 5 und 9 Farbstufen, numerisches Berechnungsbeispiel

0, 125, 250, 375, 500, 625, 750, 875, 1000

Schwarz N00w – Schwarz N16w = Weiß W

$L^*_{TUBLOG,U} = 50 \log(Y / 5Y_U) + 50, Y_N=4, Y_U=20, Y_W=100$

0,00 0,00	0,50 0,50	1,00 1,00	0,00 0,00	0,50 0,25	1,00 0,50	0,50 0,75	1,00 1,00	0,00 0,00	0,50 0,12	1,00 0,25	0,50 0,37	0,00 1,00	0,50 0,62	1,00 0,75	0,50 0,87	1,00 1,00
N00w	N08w	N16w	N00w	N04w	N08w	N12w	N16w	N00w	N02w	N04w	N06w	N08w	N10w	N12w	N14w	N16w
0 0	50 0,50	100 1,00	0 0	25 0,25	50 0,50	75 0,75	100 1,00	0 0	12 0,12	25 0,25	37 0,37	50 0,50	62 0,62	75 0,75	87 0,87	100 1,00

ggo20-3n, Prüfmuster: 3, 5 und 9 Farbstufen, greu=0,500, expu=1,000, expa=1,000

Drei, 5 und 9 Farbstufen für visuelle Beurteilung

0, 15, 62, 140, 250, 390, 562, 765, 1000

Schwarz N00w – Schwarz N16w = Weiß W

$L^*_{TUBLOG,U} = 50 \log(Y / 5Y_U) + 50, Y_N=4, Y_U=20, Y_W=100$

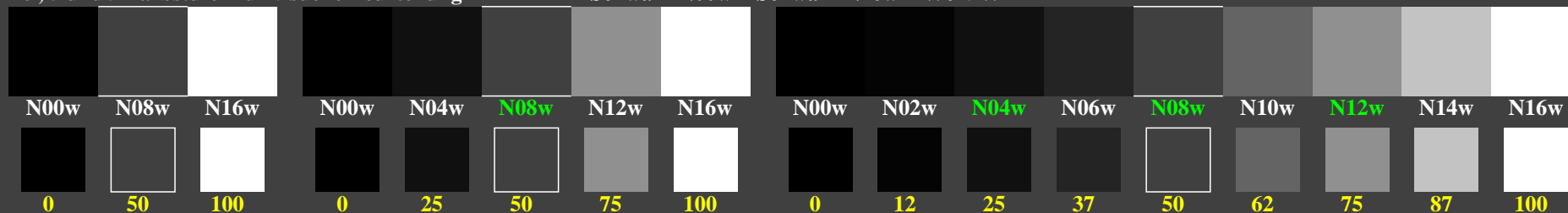

ggo20-5n, Prüfmuster: 3, 5 und 9 Farbstufen, greu=0,500, expu=2,000, expa=2,000

Drei, 5 und 9 Farbstufen, numerisches Berechnungsbeispiel

0, 15, 62, 140, 250, 390, 562, 765, 1000

Schwarz N00w – Schwarz N16w = Weiß W

$L^*_{TUBLOG,U} = 50 \log(Y / 5Y_U) + 50, Y_N=4, Y_U=20, Y_W=100$

0,00 0,00	0,25 0,25	1,00 1,00	0,00 0,00	0,25 0,06	1,00 0,25	0,41 0,56	1,00 1,00	0,00 0,00	0,25 0,01	1,00 0,06	0,41 0,14	0,00 1,00	0,45 0,39	1,00 0,56	0,46 0,76	1,00 1,00
N00w	N08w	N16w	N00w	N04w	N08w	N12w	N16w	N00w	N02w	N04w	N06w	N08w	N10w	N12w	N14w	N16w
0 0	50 0,25	100 1,00	0 0	25 0,06	50 0,25	75 0,56	100 1,00	0 0	12 0,01	25 0,06	37 0,14	50 0,25	62 0,39	75 0,56	87 0,76	100 1,00

ggo20-7n, Prüfmuster: 3, 5 und 9 Farbstufen, greu=0,500, expu=2,000, expa=2,000

Technische Informationen: http://farbe.li.tu-berlin.de oder http://color.li.tu-berlin.de

TUB-Registrierung: 20240701-ggo2/ggo210np.pdf /.ps Anwendung für Beurteilung und Messung von Display- oder Druck-Ausgabe

TUB-Material: Code=th4ta