http://130.149.60.45/~farbmetrik/JG74/JG74L0NA.TXT/ .PS, Seite 1/6; ORS20_95, L*=20_95; Start-Ausga
N: Keine Ausgabe-Linearisierung (OL) in Datei (F), Startup (S), Gerät (D)

JG74-1; Prüfelemente von ISO/IEC 15775, ISO/IEC TR 24705
Fig. B1 bis B7 ähnlich Prüfvorlage 2, *olv*-Interpretation
Eingabe: *rgb->olv* setrgbcolor*
Ausgabe: keine Eingabeänderung

JG74-2; Prüfelemente von ISO/IEC 15775, ISO/IEC TR 24705
Fig. B4 bis B7 ähnlich Prüfvorlage 2, *olv*-Interpretation
Eingabe: *rgb->olv* setrgbcolor*
Ausgabe: keine Eingabeänderung

JG74-3; Prüfelemente von ISO/IEC 15775, ISO/IEC TR 24705
Fig. D1 bis D7 ähnlich Prüfvorlage 4, *olv*-Interpretation
Eingabe: *rgb->olv* setrgbcolor*
Ausgabe: keine Eingabeänderung

JG74-4; Prüfelemente von ISO/IEC 15775, ISO/IEC TR 24705
Fig. D4 bis D7 ähnlich Prüfvorlage 4, *olv*-Interpretation
Eingabe: *rgb->olv* setrgbcolor*
Ausgabe: keine Eingabeänderung

JG74-5, *olv* CaSpu=1 colsm=0 schsm=0 schsm=4 DIinsp=0, (A-z, k-n), DIinsp=1, (b-j)

JG74-6; Prüfelemente von ISO/IEC 15775, ISO/IEC TR 24705
Fig. B1 bis B7 ähnlich Prüfvorlage 2, *olv*-Interpretation
Eingabe: *rgb->olv* setrgbcolor*
Ausgabe: keine Eingabeänderung

JG74-7; Prüfelemente von ISO/IEC 15775, ISO/IEC TR 24705
Fig. B4 bis B7 ähnlich Prüfvorlage 2, *olv*-Interpretation
Eingabe: *rgb->olv* setrgbcolor*
Ausgabe: keine Eingabeänderung

JG74-8; Prüfelemente von ISO/IEC 15775, ISO/IEC TR 24705
Fig. D1 bis D7 ähnlich Prüfvorlage 4, *olv*-Interpretation
Eingabe: *rgb->olv* setrgbcolor*
Ausgabe: keine Eingabeänderung

JG74-9; Prüfelemente von ISO/IEC 15775, ISO/IEC TR 24705
Fig. D4 bis D7 ähnlich Prüfvorlage 4, *olv*-Interpretation
Eingabe: *rgb->olv* setrgbcolor*
Ausgabe: keine Eingabeänderung

http://130.149.60.45/~farbmetrik/JG74/JG74L0NA.TXT/ .PS, Seite 2/6; ORS20_95, L*=20_95; Transfer und GamE
N: Keine Ausgabe-Linearisierung (OL) in Datei (F), Startup (S), Gerät (D)

JG74-1; Prüfelemente von ISO/IEC 15775, ISO/IEC TR 24705
Fig. B1 bis B7 ähnlich Prüfvorlage 2, *olv*-Interpretation
Eingabe: *rgb->olv* setrgbcolor*
Ausgabe: *olv*->cmyn6* setcmyk*

http://130.149.60.45/~farbmetrik/JG74/JG74L0NA.TXT/ .PS, Seite 2/6; ORS20_95, L*=20_95; Transfer und GamE
N: Keine Ausgabe-Linearisierung (OL) in Datei (F), Startup (S), Gerät (D)

JG74-2; Prüfelemente von ISO/IEC 15775, ISO/IEC TR 24705
Fig. B4 bis B7 ähnlich Prüfvorlage 2, *olv*-Interpretation
Eingabe: *rgb->olv* setrgbcolor*
Ausgabe: *olv*->cmyn6* setcmyk*

http://130.149.60.45/~farbmetrik/JG74/JG74L0NA.TXT/ .PS, Seite 2/6; ORS20_95, L*=20_95; Transfer und GamE
N: Keine Ausgabe-Linearisierung (OL) in Datei (F), Startup (S), Gerät (D)

JG74-3; Prüfelemente von ISO/IEC 15775, ISO/IEC TR 24705
Fig. D1 bis D7 ähnlich Prüfvorlage 4, *olv*-Interpretation
Eingabe: *rgb->olv* setrgbcolor*
Ausgabe: *olv*->cmyn6* setcmyk*

http://130.149.60.45/~farbmetrik/JG74/JG74L0NA.TXT/ .PS, Seite 2/6; ORS20_95, L*=20_95; Transfer und GamE
N: Keine Ausgabe-Linearisierung (OL) in Datei (F), Startup (S), Gerät (D)

JG74-4; Prüfelemente von ISO/IEC 15775, ISO/IEC TR 24705
Fig. D4 bis D7 ähnlich Prüfvorlage 4, *olv*-Interpretation
Eingabe: *rgb->olv* setrgbcolor*
Ausgabe: *olv*->cmyn6* setcmyk*

JG74-5, olv* CaSpu=1 column=0 schart=1 schartw=4 DIfmt=0, (A-z, k-n), DIfmt=1, (0-j)

http://130.149.60.45/~farbmetrik/JG74/JG74L0NA.TXT/ .PS, Seite 2/6; ORS20_95, L*=20_95; Transfer und GamE
N: Keine Ausgabe-Linearisierung (OL) in Datei (F), Startup (S), Gerät (D)

JG74-6; Prüfelemente von ISO/IEC 15775, ISO/IEC TR 24705
Fig. B1 bis B7 ähnlich Prüfvorlage 2, *rgb*-Interpretation
Eingabe: *rgb->rgb* setrgbcolor*
Ausgabe: *rgb*->cmyn6* setcmyk*

http://130.149.60.45/~farbmetrik/JG74/JG74L0NA.TXT/ .PS, Seite 2/6; ORS20_95, L*=20_95; Transfer und GamE
N: Keine Ausgabe-Linearisierung (OL) in Datei (F), Startup (S), Gerät (D)

JG74-7; Prüfelemente von ISO/IEC 15775, ISO/IEC TR 24705
Fig. B4 bis B7 ähnlich Prüfvorlage 2, *rgb*-Interpretation
Eingabe: *rgb->rgb* setrgbcolor*
Ausgabe: *rgb*->cmyn6* setcmyk*

http://130.149.60.45/~farbmetrik/JG74/JG74L0NA.TXT/ .PS, Seite 2/6; ORS20_95, L*=20_95; Transfer und GamE
N: Keine Ausgabe-Linearisierung (OL) in Datei (F), Startup (S), Gerät (D)

JG74-8; Prüfelemente von ISO/IEC 15775, ISO/IEC TR 24705
Fig. D1 bis D7 ähnlich Prüfvorlage 4, *rgb*-Interpretation
Eingabe: *rgb->rgb* setrgbcolor*
Ausgabe: *rgb*->cmyn6* setcmyk*

http://130.149.60.45/~farbmetrik/JG74/JG74L0NA.TXT/ .PS, Seite 2/6; ORS20_95, L*=20_95; Transfer und GamE
N: Keine Ausgabe-Linearisierung (OL) in Datei (F), Startup (S), Gerät (D)

JG74-9; Prüfelemente von ISO/IEC 15775, ISO/IEC TR 24705
Fig. D4 bis D7 ähnlich Prüfvorlage 4, *rgb*-Interpretation
Eingabe: *rgb->rgb* setrgbcolor*
Ausgabe: *rgb*->cmyn6* setcmyk*

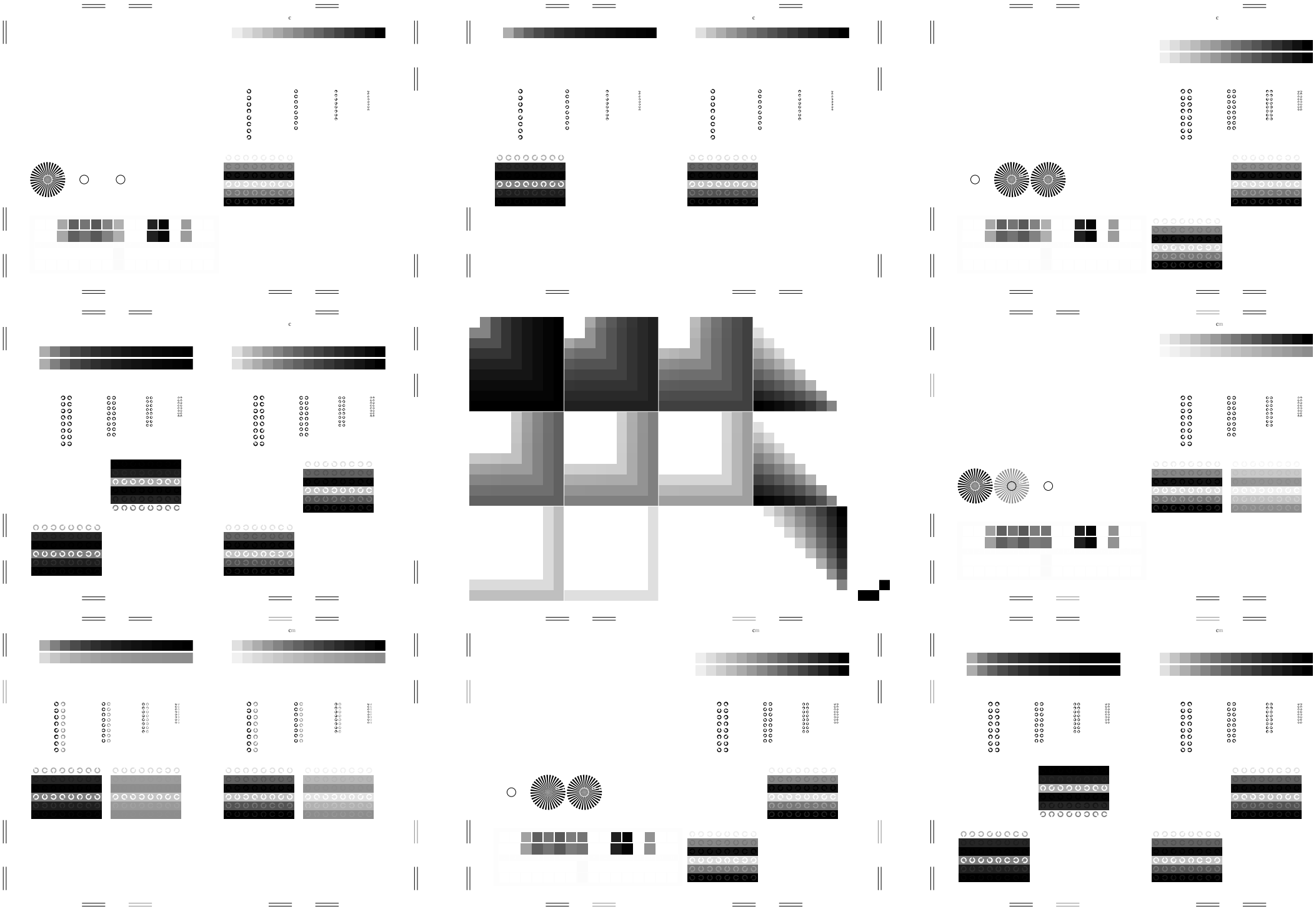

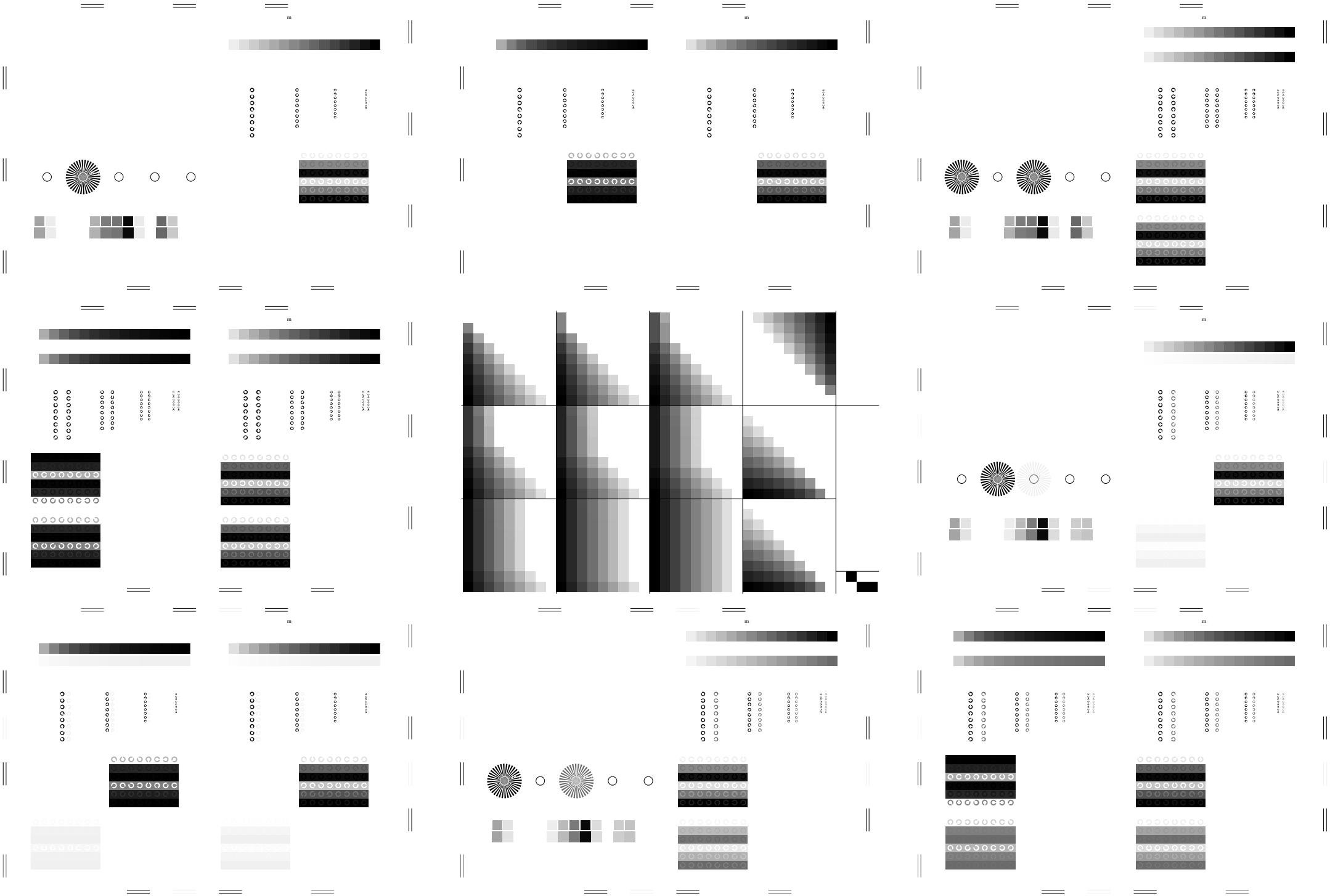

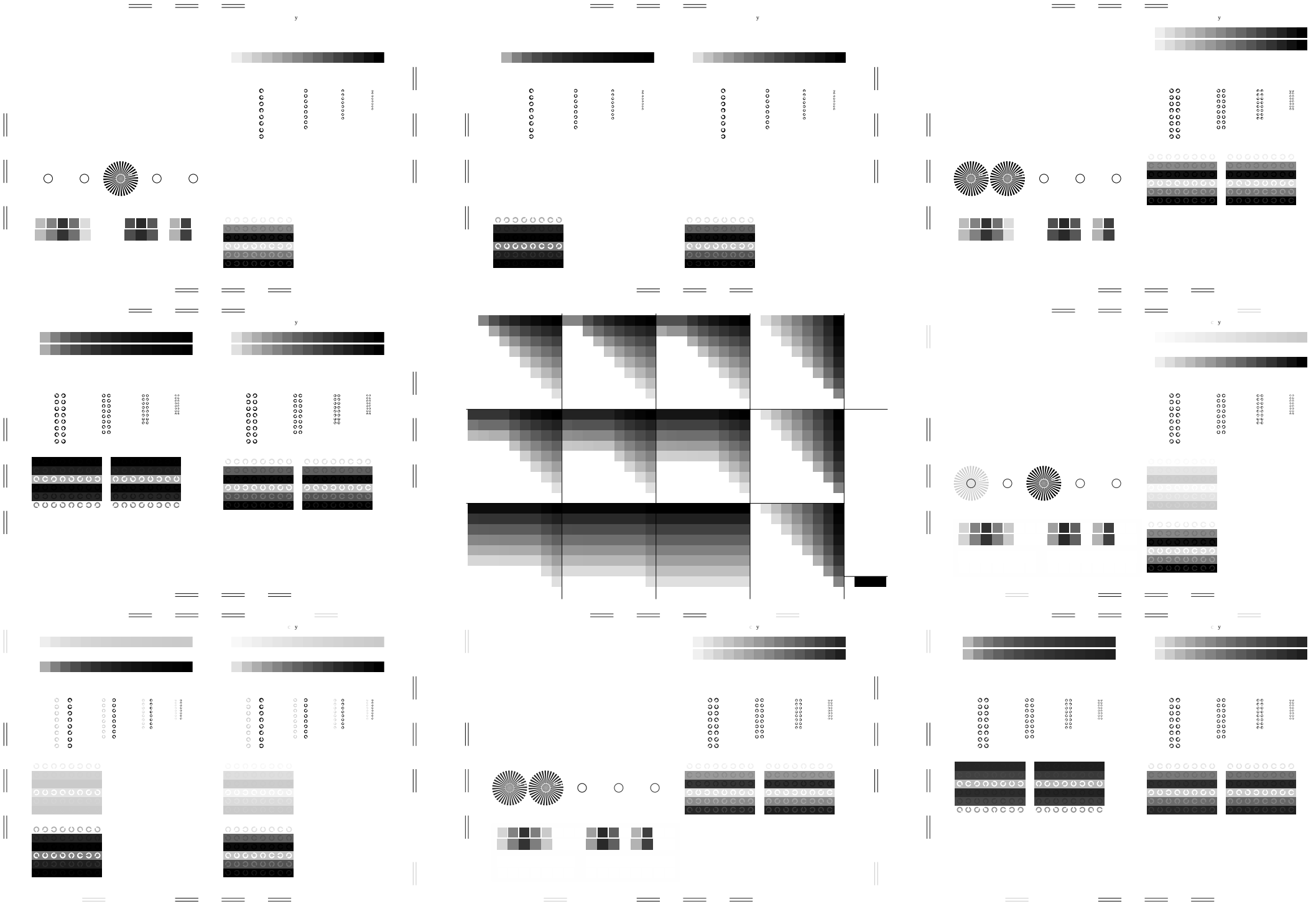

http://130.149.60.45/~farbmetrik/JG74/JG74L0NA.TXT/ .PS, Seite 6/6; ORS20_95, L*=20_95; Transfer un

N: Keine Ausgabe-Linearisierung (OL) in Datei (F), Startup (S), Gerät (D); Separation: n

JG74-1; Prüfelemente von ISO/IEC 15775, ISO/IEC TR 24705
Fig. B1 bis B7 ähnlich Prüfvorlage 2, *olv*-*Interpretation
Eingabe: *rgb*->*olv* setrgbcolor
Ausgabe: *olv*->*cmyn6* setcmyk

JG74-2; Prüfelemente von ISO/IEC 15775, ISO/IEC TR 24705
Fig. B4 bis D7 ähnlich Prüfvorlage 2, *olv*-*Interpretation
Eingabe: *rgb*->*olv* setrgbcolor
Ausgabe: *olv*->*cmyn6* setcmyk

JG74-3; Prüfelemente von ISO/IEC 15775, ISO/IEC TR 24705
Fig. D1 bis D7 ähnlich Prüfvorlage 4, *olv*-*Interpretation
Eingabe: *rgb*->*olv* setrgbcolor
Ausgabe: *olv*->*cmyn6* setcmyk

JG74-4; Prüfelemente von ISO/IEC 15775, ISO/IEC TR 24705
Fig. D4 bis D7 ähnlich Prüfvorlage 4, *olv*-*Interpretation
Eingabe: *rgb*->*olv* setrgbcolor
Ausgabe: *olv*->*cmyn6* setcmyk

JG740–5, olv* CaSpu=1 colorm=0 schart=5 schatn=4 DIInt=0, (A-z, k-n), DIInt=1, (b-j)

JG74-6; Prüfelemente von ISO/IEC 15775, ISO/IEC TR 24705
Fig. B1 bis B7 ähnlich Prüfvorlage 2, *rgb*-*Interpretation
Eingabe: *rgb*->*rgb* setrgbcolor
Ausgabe: *rgb*->*cmyn6* setcmyk

JG74-7; Prüfelemente von ISO/IEC 15775, ISO/IEC TR 24705
Fig. B4 bis B7 ähnlich Prüfvorlage 2, *rgb*-*Interpretation
Eingabe: *rgb*->*rgb* setrgbcolor
Ausgabe: *rgb*->*cmyn6* setcmyk

JG74-8; Prüfelemente von ISO/IEC 15775, ISO/IEC TR 24705
Fig. D1 bis D7 ähnlich Prüfvorlage 4, *rgb*-*Interpretation
Eingabe: *rgb*->*rgb* setrgbcolor
Ausgabe: *rgb*->*cmyn6* setcmyk

JG74-9; Prüfelemente von ISO/IEC 15775, ISO/IEC TR 24705
Fig. D4 bis D7 ähnlich Prüfvorlage 4, *rgb*-*Interpretation
Eingabe: *rgb*->*rgb* setrgbcolor
Ausgabe: *rgb*->*cmyn6* setcmyk

Siehe Originalfrageseite http://web.ptb.de/cmi/kalibrierung/JG74/JG74L0NA.TXT/ .PS
Technische Information: http://www.ps.bam.de oder http://130.149.60.45/~farbmetrik
TUB-Registrierung: 20100301-JG74L0NA.TXT/ .PS
Anwendung für Beurteilung und Messung von Drucker- oder Monitorsystemen
TUB-Material: Code=nbaka