www.ps.bam.de/LG16/10S/S16G03NP.PS/.PDF; Start-Ausgabe und ohne OL:
N: Keine Ausgabe-Linearisierung (OL) in Datei (F), Startup (S), Gerät (D)

Siehe ähnliche Dateien: http://www.ps.bam.de/LG16/LG16.HTM
Information, Bestellung: http://www.ps.bam.de Version 2.0, io=0,0

BAM-Registrierung: 20030101-LG16/10S/S16G03NP.PS/.PDF BAM-Material: Code=rha4ta
Anwendung für Messung von Monitor- (Yr=2.5) und Druckerausgabe

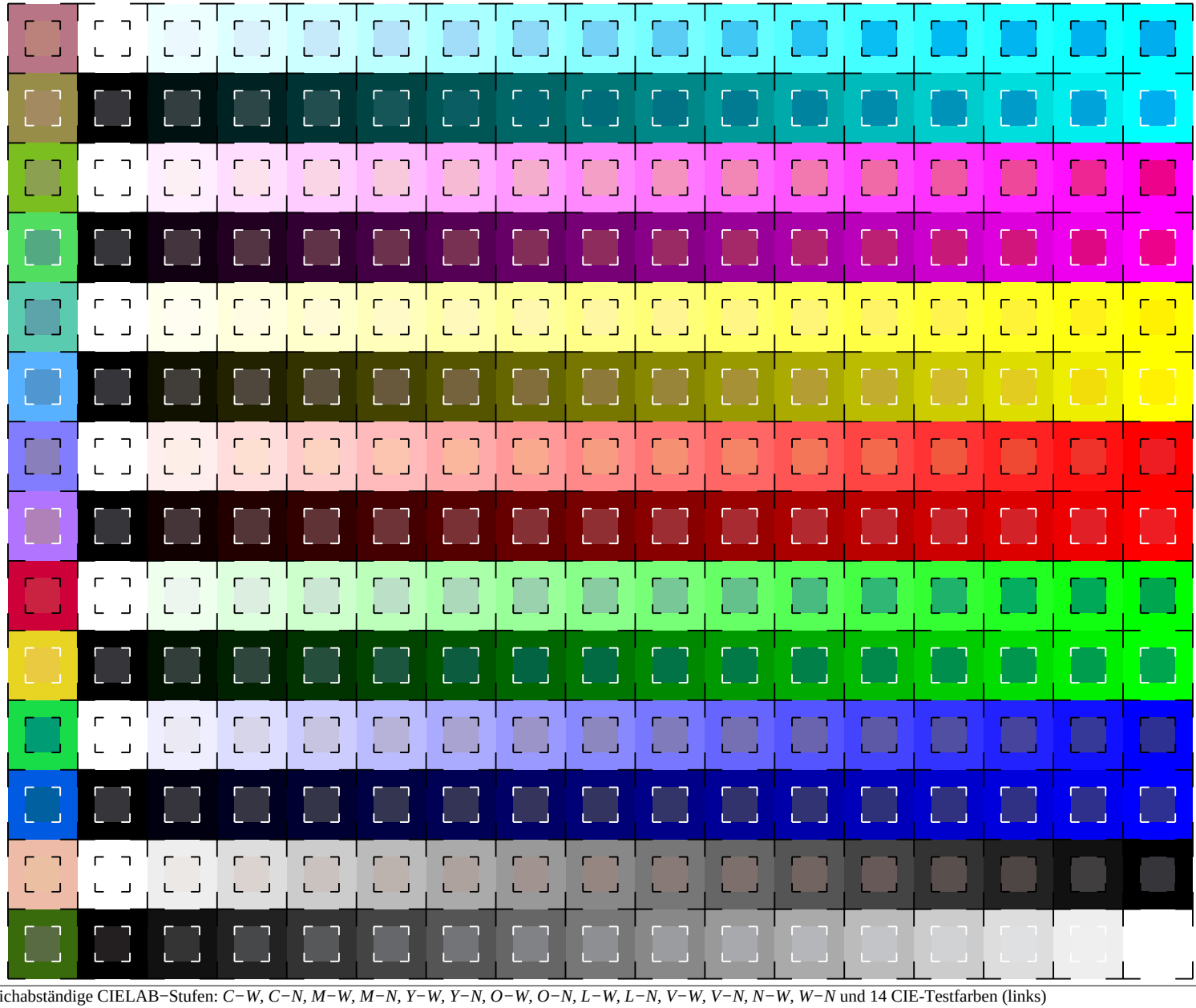

	Benutzte Koordinate Umfeld	Infeld
01	o11*	c000*
C		
02	0lv*	1my0*
03	1l1*	0m00*
M		
04	o0v*	c1y0*
05	11v*	00y0*
Y		
06	ol0*	cm10*
07	1lv*	0my0*
O		
08	o00*	c110*
09	o1v*	c0y0*
L		
10	0l0*	1m10*
11	ol1*	cm00*
V		
12	00v*	11y0*
13	olv*	cmy0*
N/W		
14	w*	000k*

16 gleichabständige CIELAB−Stufen: *C−W, C−N, M−W, M−N, Y−W, Y−N, O−W, O−N, L−W, L−N, V−W, V−N, N−W, W−N* und 14 CIE-Testfarben (links)

Prüfvorlage LG16: CIELAB−Stufen ISO/IEC 15775
Bunt−Weiß, Bunt−Schwarz, Schwarz−Weiß

Eingabe ,TLS00: *LAB* setcolor/cmyn* setcmyk*
Ausgabe ,TLS00: *keine Änderung*