http://farbe.li.tu-berlin.de/fgk9/fgk9l0n1.txt /.ps; nur Vektorgrafik VG; Start-Ausgabe
Siehe separate Bilder dieser Seite: http://farbe.li.tu-berlin.de/fgk9/fgk9.htm

Siehe ähnliche Dateien der ganzen Serie: http://farbe.li.tu-berlin.de/fgks.htm
Technische Information: http://farbe.li.tu-berlin.de/A/33872E.html
oder http://standards.iso.org/iso/9241/306/ed-2/index.html

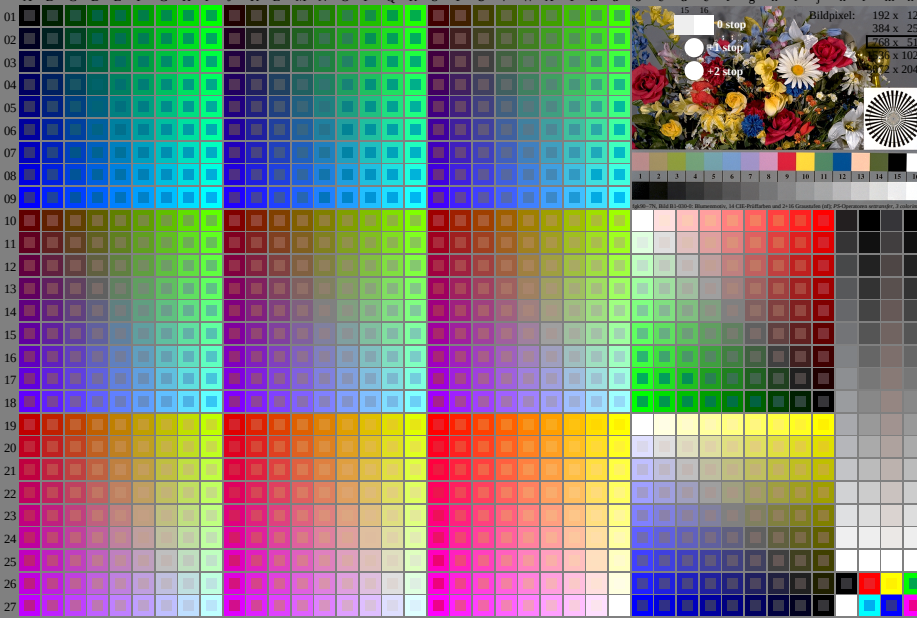

fgk90~7N, Seite 1/16, Prüfvorlage 2G mit 40x27=1080 Farben; digital gleichabständige 9 oder 16stufige Farbreihen; Farbdaten in Spalte (A~n): rgb + cmy0 (A_j + k26_n27), 000n (k), w (l), nnn0 (m), www (n), colorm = 0, xchart = 0, pchart = 0

TUB-Prüfvorlage fgk9; fgk9: Prüfvorlage 2g_di mit 40x27=1080 Farben; DH
Digital gleichabständige 9 oder 16stufige Farbreihen, L-HDR; γ_R=0,64

000n/w/cmy0/rgb
$\rightarrow$rgb*$_d$, 030-0:

TUB-Registrierung: 20240301-fgk9/fgk9l0n1.txt /.ps
Anwendung für Beurteilung und Messung von Display- oder Druck-Ausgabe

TUB-Material: Code=rha4ta