n: No Output Linearization (OL) data in File (f), Startup (s) or Device (d)

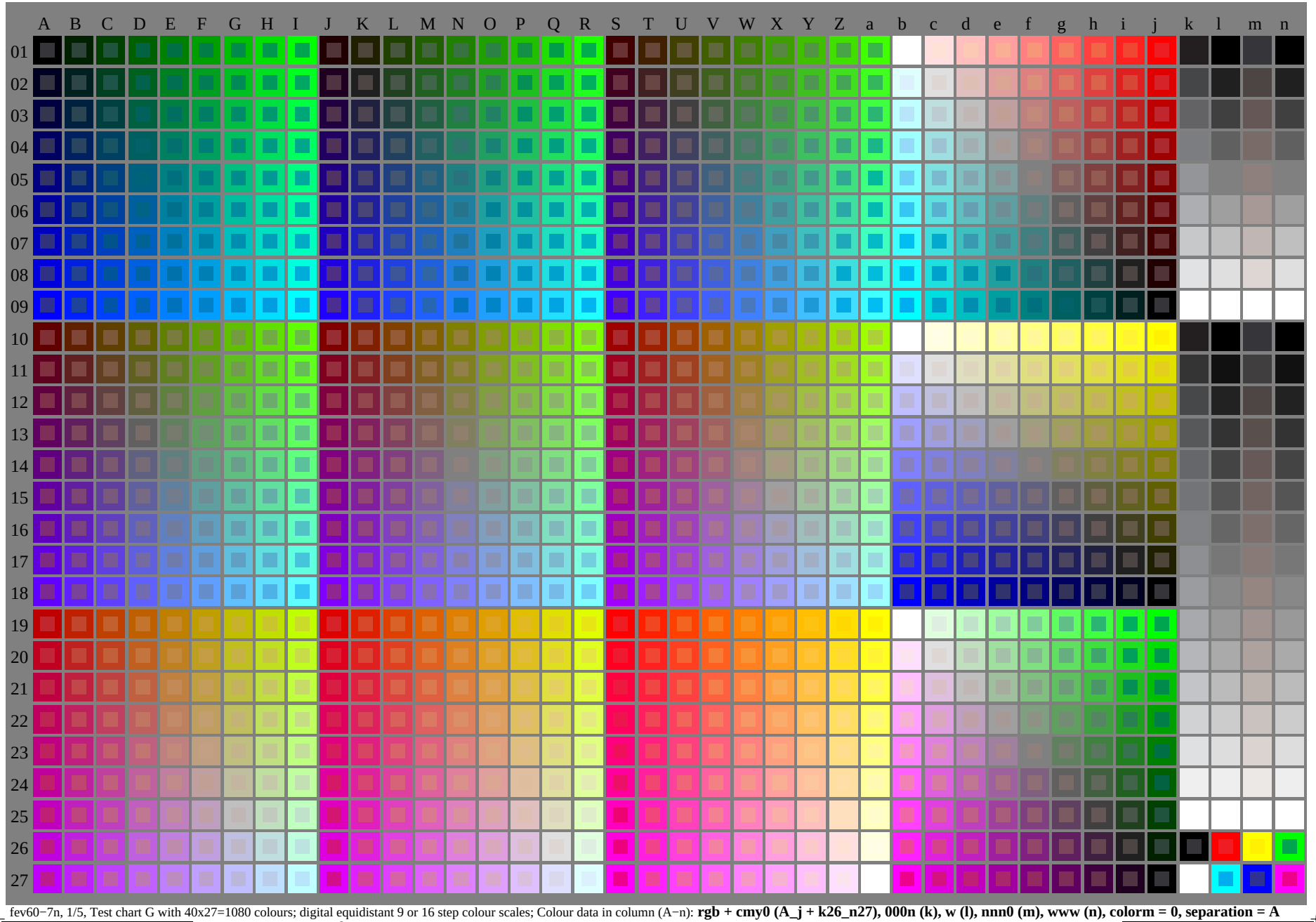

fev60−7n, 1/5, Test chart G with 40x27=1080 colours; digital equidistant 9 or 16 step colour scales; Colour data in column (A−n): **rgb + cmy0 (A_j + k26_n27), 000n (k), w (l), nnn0 (m), www (n), colorm = 0, separation = A**

TUB-test chart fev6; Colorimetric system G
40x27=1080 colours for output or measurement:

input: $(rgb/000n/w/nnn0/www)_d$ −> rgb^*_d
output: no change compared to input

see similar files of the whole serie: http://farbe.li.tu-berlin.de/fevs.htm
technical information: http://farbe.li.tu-berlin.de or http://color.li.tu-berlin.de

TUB registration: 20240201-fev6/fev6l0na.txt /.ps
application for evaluation and measurement of display or print output

TUB material: code=rha4ta

	A	B	C	D	E	F	G	H	I	J	K	L	M	N	O	P	Q	R	S	T	U	V	W	X	Y	Z	a	b	c	d	e	f	g	h	i	j	k	l	m	n
01	0000 A01 0.0 0.0 0.0	0009 B01 0.0 0.125 0.0	0018 C01 0.0 0.25 0.0	0027 D01 0.0 0.375 0.0	0036 E01 0.0 0.5 0.0	0045 F01 0.0 0.625 0.0	0054 G01 0.0 0.75 0.0	0063 H01 0.0 0.875 0.0	0072 I01 0.0 1.0 0.0	0081 J01 0.125 0.0 0.0	0090 K01 0.125 0.125 0.0	0099 L01 0.125 0.25 0.0	0108 M01 0.125 0.375 0.0	0117 N01 0.125 0.5 0.0	0126 O01 0.125 0.625 0.0	0135 P01 0.125 0.75 0.0	0144 Q01 0.125 0.875 0.0	0153 R01 0.125 1.0 0.0	0162 S01 0.25 0.0 0.0	0171 T01 0.25 0.125 0.0	0180 U01 0.25 0.25 0.0	0189 V01 0.25 0.375 0.0	0198 W01 0.25 0.5 0.0	0207 X01 0.25 0.625 0.0	0216 Y01 0.25 0.75 0.0	0225 Z01 0.25 0.875 0.0	0234 a01 0.25 1.0 0.0	0729 b01 1.0 0.0 0.0	0738 c01 1.0 0.125 0.0	0747 d01 1.0 0.25 0.0	0756 e01 1.0 0.375 0.0	0765 f01 1.0 0.5 0.0	0774 g01 1.0 0.625 0.0	0783 h01 1.0 0.75 0.0	0792 i01 1.0 0.875 0.0	0801 j01 1.0 1.0 0.0	0972 k01 n=-1.0 000n* setcmyk	0981 l01 w*=0.0 w* setgray	0990 m01 n*=-1.0 nnn0* setcmyk	0999 n01 w*=0.0 www* setrgb
02	0001 A02 0.0 0.125 0.125	0010 B02 0.0 0.125 0.125	0019 C02 0.0 0.25 0.125	0028 D02 0.0 0.375 0.125	0037 E02 0.0 0.5 0.125	0046 F02 0.0 0.625 0.125	0055 G02 0.0 0.75 0.125	0064 H02 0.0 0.875 0.125	0073 I02 0.0 1.0 0.125	0082 J02 0.125 0.0 0.125	0091 K02 0.125 0.125 0.125	0100 L02 0.125 0.25 0.125	0109 M02 0.125 0.375 0.125	0118 N02 0.125 0.5 0.125	0127 O02 0.125 0.625 0.125	0136 P02 0.125 0.75 0.125	0145 Q02 0.125 0.875 0.125	0154 R02 0.125 1.0 0.125	0163 S02 0.25 0.0 0.125	0172 T02 0.25 0.125 0.125	0181 U02 0.25 0.25 0.125	0190 V02 0.25 0.375 0.125	0199 W02 0.25 0.5 0.125	0208 X02 0.25 0.625 0.125	0217 Y02 0.25 0.75 0.125	0226 Z02 0.25 0.875 0.125	0235 a02 0.25 1.0 0.125	0730 b02 0.875 1.0 0.0	0739 c02 0.875 0.875 0.0	0748 d02 0.875 0.75 0.0	0757 e02 0.875 0.625 0.0	0766 f02 0.875 0.5 0.0	0775 g02 0.875 0.375 0.0	0784 h02 0.875 0.25 0.0	0793 i02 0.875 0.125 0.0	0802 j02 0.875 0.0 0.0	0973 k02 n*=0.875 000n* setcmyk	0982 l02 w*=0.125 w* setgray	0991 m02 n*=0.875 nnn0* setcmyk	1000 n02 w*=0.125 www* setrgb
03	0002 A03 0.0 0.125 0.25	0011 B03 0.0 0.125 0.25	0020 C03 0.0 0.25 0.25	0029 D03 0.0 0.375 0.25	0038 E03 0.0 0.5 0.25	0047 F03 0.0 0.625 0.25	0056 G03 0.0 0.75 0.25	0065 H03 0.0 0.875 0.25	0074 I03 0.0 1.0 0.25	0083 J03 0.125 0.0 0.25	0092 K03 0.125 0.125 0.25	0101 L03 0.125 0.25 0.25	0110 M03 0.125 0.375 0.25	0119 N03 0.125 0.5 0.25	0128 O03 0.125 0.625 0.25	0137 P03 0.125 0.75 0.25	0146 Q03 0.125 0.875 0.25	0155 R03 0.125 1.0 0.25	0164 S03 0.25 0.0 0.25	0173 T03 0.25 0.125 0.25	0182 U03 0.25 0.25 0.25	0191 V03 0.25 0.375 0.25	0200 W03 0.25 0.5 0.25	0209 X03 0.25 0.625 0.25	0218 Y03 0.25 0.75 0.25	0227 Z03 0.25 0.875 0.25	0236 a03 0.25 1.0 0.25	0731 b03 0.75 1.0 0.0	0740 c03 0.75 0.875 0.0	0749 d03 0.75 0.75 0.0	0758 e03 0.75 0.625 0.0	0767 f03 0.75 0.5 0.0	0776 g03 0.75 0.375 0.0	0785 h03 0.75 0.25 0.0	0794 i03 0.75 0.125 0.0	0803 j03 0.75 0.0 0.0	0974 k03 n*=0.75 000n* setcmyk	0983 l03 w*=0.25 w* setgray	0992 m03 n*=0.75 nnn0* setcmyk	1001 n03 w*=0.25 www* setrgb
04	0003 A04 0.0 0.125 0.375	0012 B04 0.0 0.125 0.375	0021 C04 0.0 0.25 0.375	0030 D04 0.0 0.375 0.375	0039 E04 0.0 0.5 0.375	0048 F04 0.0 0.625 0.375	0057 G04 0.0 0.75 0.375	0066 H04 0.0 0.875 0.375	0075 I04 0.0 1.0 0.375	0084 J04 0.125 0.0 0.375	0093 K04 0.125 0.125 0.375	0102 L04 0.125 0.25 0.375	0111 M04 0.125 0.375 0.375	0120 N04 0.125 0.5 0.375	0129 O04 0.125 0.625 0.375	0138 P04 0.125 0.75 0.375	0147 Q04 0.125 0.875 0.375	0156 R04 0.125 1.0 0.375	0165 S04 0.25 0.0 0.375	0174 T04 0.25 0.125 0.375	0183 U04 0.25 0.25 0.375	0192 V04 0.25 0.375 0.375	0201 W04 0.25 0.5 0.375	0210 X04 0.25 0.625 0.375	0219 Y04 0.25 0.75 0.375	0228 Z04 0.25 0.875 0.375	0237 a04 0.25 1.0 0.375	0732 b04 0.625 1.0 0.0	0741 c04 0.625 0.875 0.0	0750 d04 0.625 0.75 0.0	0759 e04 0.625 0.625 0.0	0768 f04 0.625 0.5 0.0	0777 g04 0.625 0.375 0.0	0786 h04 0.625 0.25 0.0	0795 i04 0.625 0.125 0.0	0804 j04 0.625 0.0 0.0	0975 k04 n*=0.625 000n* setcmyk	0984 l04 w*=0.375 w* setgray	0993 m04 n*=0.625 nnn0* setcmyk	1002 n04 w*=0.375 www* setrgb
05	0004 A05 0.0 0.125 0.5	0013 B05 0.0 0.25 0.5	0022 C05 0.0 0.375 0.5	0031 D05 0.0 0.5 0.5	0040 E05 0.0 0.625 0.5	0049 F05 0.0 0.75 0.5	0058 G05 0.0 0.875 0.5	0067 H05 0.0 1.0 0.5	0076 I05 0.0 0.0 0.5	0085 J05 0.125 0.125 0.5	0094 K05 0.125 0.25 0.5	0103 L05 0.125 0.375 0.5	0112 M05 0.125 0.5 0.5	0121 N05 0.125 0.625 0.5	0130 O05 0.125 0.75 0.5	0139 P05 0.125 0.875 0.5	0148 Q05 0.125 1.0 0.5	0157 R05 0.125 0.0 0.5	0166 S05 0.25 0.125 0.5	0175 T05 0.25 0.25 0.5	0184 U05 0.25 0.375 0.5	0193 V05 0.25 0.5 0.5	0202 W05 0.25 0.625 0.5	0211 X05 0.25 0.75 0.5	0220 Y05 0.25 0.875 0.5	0229 Z05 0.25 1.0 0.5	0238 a05 0.25 0.0 0.5	0733 b05 0.5 1.0 0.0	0742 c05 0.5 0.875 0.0	0751 d05 0.5 0.75 0.0	0760 e05 0.5 0.625 0.0	0769 f05 0.5 0.5 0.0	0778 g05 0.5 0.375 0.0	0787 h05 0.5 0.25 0.0	0796 i05 0.5 0.125 0.0	0805 j05 0.5 0.0 0.0	0976 k05 n*=0.5 000n* setcmyk	0985 l05 w*=0.5 w* setgray	0994 m05 n*=0.5 nnn0* setcmyk	1003 n05 w*=0.5 www* setrgb
06	0005 A06 0.0 0.125 0.625	0014 B06 0.0 0.125 0.625	0023 C06 0.0 0.25 0.625	0032 D06 0.0 0.375 0.625	0041 E06 0.0 0.5 0.625	0050 F06 0.0 0.625 0.625	0059 G06 0.0 0.75 0.625	0068 H06 0.0 0.875 0.625	0077 I06 0.0 1.0 0.625	0086 J06 0.125 0.0 0.625	0095 K06 0.125 0.125 0.625	0104 L06 0.125 0.25 0.625	0113 M06 0.125 0.375 0.625	0122 N06 0.125 0.5 0.625	0131 O06 0.125 0.625 0.625	0140 P06 0.125 0.75 0.625	0149 Q06 0.125 0.875 0.625	0158 R06 0.125 1.0 0.625	0167 S06 0.25 0.0 0.625	0176 T06 0.25 0.125 0.625	0185 U06 0.25 0.25 0.625	0194 V06 0.25 0.375 0.625	0203 W06 0.25 0.5 0.625	0212 X06 0.25 0.625 0.625	0221 Y06 0.25 0.75 0.625	0230 Z06 0.25 0.875 0.625	0239 a06 0.25 1.0 0.625	0734 b06 0.375 1.0 0.0	0743 c06 0.375 0.875 0.0	0752 d06 0.375 0.75 0.0	0761 e06 0.375 0.625 0.0	0770 f06 0.375 0.5 0.0	0779 g06 0.375 0.375 0.0	0788 h06 0.375 0.25 0.0	0797 i06 0.375 0.125 0.0	0806 j06 0.375 0.0 0.0	0977 k06 n*=0.375 000n* setcmyk	0986 l06 w*=0.625 w* setgray	0995 m06 n*=0.375 nnn0* setcmyk	1004 n06 w*=0.625 www* setrgb
07	0006 A07 0.0 0.125 0.75	0015 B07 0.0 0.25 0.75	0024 C07 0.0 0.375 0.75	0033 D07 0.0 0.5 0.75	0042 E07 0.0 0.625 0.75	0051 F07 0.0 0.75 0.75	0060 G07 0.0 0.875 0.75	0069 H07 0.0 1.0 0.75	0078 I07 0.0 0.0 0.75	0087 J07 0.125 0.0 0.75	0096 K07 0.125 0.125 0.75	0105 L07 0.125 0.25 0.75	0114 M07 0.125 0.375 0.75	0123 N07 0.125 0.5 0.75	0132 O07 0.125 0.625 0.75	0141 P07 0.125 0.75 0.75	0150 Q07 0.125 0.875 0.75	0159 R07 0.125 1.0 0.75	0168 S07 0.25 0.0 0.75	0177 T07 0.25 0.125 0.75	0186 U07 0.25 0.25 0.75	0195 V07 0.25 0.375 0.75	0204 W07 0.25 0.5 0.75	0213 X07 0.25 0.625 0.75	0222 Y07 0.25 0.75 0.75	0231 Z07 0.25 0.875 0.75	0240 a07 0.25 1.0 0.75	0735 b07 0.25 1.0 0.0	0744 c07 0.25 0.875 0.0	0753 d07 0.25 0.75 0.0	0762 e07 0.25 0.625 0.0	0771 f07 0.25 0.5 0.0	0780 g07 0.25 0.375 0.0	0789 h07 0.25 0.25 0.0	0798 i07 0.25 0.125 0.0	0807 j07 0.25 0.0 0.0	0978 k07 n*=0.25 000n* setcmyk	0987 l07 w*=0.75 w* setgray	0996 m07 n*=0.25 nnn0* setcmyk	1005 n07 w*=0.75 www* setrgb
08	0007 A08 0.0 0.125 0.875	0016 B08 0.0 0.25 0.875	0025 C08 0.0 0.375 0.875	0034 D08 0.0 0.5 0.875	0043 E08 0.0 0.625 0.875	0052 F08 0.0 0.75 0.875	0061 G08 0.0 0.875 0.875	0070 H08 0.0 1.0 0.875	0079 I08 0.0 0.0 0.875	0088 J08 0.125 0.0 0.875	0097 K08 0.125 0.125 0.875	0106 L08 0.125 0.25 0.875	0115 M08 0.125 0.375 0.875	0124 N08 0.125 0.5 0.875	0133 O08 0.125 0.625 0.875	0142 P08 0.125 0.75 0.875	0151 Q08 0.125 0.875 0.875	0160 R08 0.125 1.0 0.875	0169 S08 0.25 0.0 0.875	0178 T08 0.25 0.125 0.875	0187 U08 0.25 0.25 0.875	0196 V08 0.25 0.375 0.875	0205 W08 0.25 0.5 0.875	0214 X08 0.25 0.625 0.875	0223 Y08 0.25 0.75 0.875	0232 Z08 0.25 0.875 0.875	0241 a08 0.25 1.0 0.875	0736 b08 0.125 1.0 0.0	0745 c08 0.125 0.875 0.0	0754 d08 0.125 0.75 0.0	0763 e08 0.125 0.625 0.0	0772 f08 0.125 0.5 0.0	0781 g08 0.125 0.375 0.0	0790 h08 0.125 0.25 0.0	0799 i08 0.125 0.125 0.0	0808 j08 0.125 0.0 0.0	0979 k08 n*=0.125 000n* setcmyk	0988 l08 w*=0.875 w* setgray	0997 m08 n*=0.125 nnn0* setcmyk	1006 n08 w*=0.875 www* setrgb
09	0008 A09 0.0 0.125 1.0	0017 B09 0.0 0.25 1.0	0026 C09 0.0 0.375 1.0	0035 D09 0.0 0.5 1.0	0044 E09 0.0 0.625 1.0	0053 F09 0.0 0.75 1.0	0062 G09 0.0 0.875 1.0	0071 H09 0.0 1.0 1.0	0080 I09 0.0 0.0 1.0	0089 J09 0.125 0.0 1.0	0098 K09 0.125 0.125 1.0	0107 L09 0.125 0.25 1.0	0116 M09 0.125 0.375 1.0	0125 N09 0.125 0.5 1.0	0134 O09 0.125 0.625 1.0	0143 P09 0.125 0.75 1.0	0152 Q09 0.125 0.875 1.0	0161 R09 0.125 1.0 1.0	0170 S09 0.25 0.0 1.0	0179 T09 0.25 0.125 1.0	0188 U09 0.25 0.25 1.0	0197 V09 0.25 0.375 1.0	0206 W09 0.25 0.5 1.0	0215 X09 0.25 0.625 1.0	0224 Y09 0.25 0.75 1.0	0233 Z09 0.25 0.875 1.0	0242 a09 0.25 1.0 1.0	0737 b09 0.375 1.0 0.0	0746 c09 0.375 0.875 0.0	0755 d09 0.375 0.75 0.0	0764 e09 0.375 0.625 0.0	0773 f09 0.375 0.5 0.0	0782 g09 0.375 0.375 0.0	0791 h09 0.375 0.25 0.0	0800 i09 0.375 0.125 0.0	0809 j09 0.375 0.0 0.0	0980 k09 n*=0.0 000n* setcmyk	0989 l09 w*=1.0 w* setgray	0998 m09 n*=0.0 nnn0* setcmyk	1007 n09 w*=1.0 www* setrgb
10	0243 A10 0.375 0.0 0.125	0252 B10 0.375 0.125 0.0	0261 C10 0.375 0.25 0.0	0270 D10 0.375 0.375 0.0	0279 E10 0.375 0.5 0.0	0288 F10 0.375 0.625 0.0	0297 G10 0.375 0.75 0.0	0306 H10 0.375 0.875 0.0	0315 I10 0.375 1.0 0.0	0324 J10 0.0 0.0 0.0	0333 K10 0.5 0.125 0.0	0342 L10 0.5 0.25 0.0	0351 M10 0.5 0.375 0.0	0360 N10 0.5 0.5 0.0	0369 O10 0.5 0.625 0.0	0378 P10 0.5 0.75 0.0	0387 Q10 0.5 0.875 0.0	0396 R10 0.5 1.0 0.0	0405 S10 0.625 0.0 0.0	0414 T10 0.625 0.125 0.0	0423 U10 0.625 0.25 0.0	0432 V10 0.625 0.375 0.0	0441 W10 0.625 0.5 0.0	0450 X10 0.625 0.625 0.0	0459 Y10 0.625 0.75 0.0	0468 Z10 0.625 0.875 0.0	0477 a10 0.625 1.0 0.0	0810 b10 1.0 1.0 0.0	0819 c10 1.0 0.875 0.0	0828 d10 1.0 0.75 0.0	0837 e10 1.0 0.625 0.0	0846 f10 1.0 0.5 0.0	0855 g10 1.0 0.375 0.0	0864 h10 1.0 0.25 0.0	0873 i10 1.0 0.125 0.0	0882 j10 1.0 0.0 0.0	1008 k10 n*=1.0 000n* setcmyk	1024 l10 w*=0.0 w* setgray	1040 m10 n*=-1.0 nnn0* setcmyk	1056 n10 w*=0.0 www* setrgb
11	0244 A11 0.375 0.0 0.125	0253 B11 0.375 0.125 0.125	0262 C11 0.375 0.25 0.125	0271 D11 0.375 0.375 0.125	0280 E11 0.375 0.5 0.125	0289 F11 0.375 0.625 0.125	0298 G11 0.375 0.75 0.125	0307 H11 0.375 0.875 0.125	0316 I11 0.375 1.0 0.125	0325 J11 0.5 0.0 0.125	0334 K11 0.5 0.125 0.125	0343 L11 0.5 0.25 0.125	0352 M11 0.5 0.375 0.125	0361 N11 0.5 0.5 0.125	0370 O11 0.5 0.625 0.125	0379 P11 0.5 0.75 0.125	0388 Q11 0.5 0.875 0.125	0397 R11 0.5 1.0 0.125	0406 S11 0.625 0.0 0.125	0415 T11 0.625 0.125 0.125	0424 U11 0.625 0.25 0.125	0433 V11 0.625 0.375 0.125	0442 W11 0.625 0.5 0.125	0451 X11 0.625 0.625 0.125	0460 Y11 0.625 0.75 0.125	0469 Z11 0.625 0.875 0.125	0478 a11 0.625 1.0 0.125	0811 b11 0.875 1.0 0.0	0820 c11 0.875 0.875 0.0	0829 d11 0.875 0.75 0.0	0838 e11 0.875 0.625 0.0	0847 f11 0.875 0.5 0.0	0856 g11 0.875 0.375 0.0	0865 h11 0.875 0.25 0.0	0874 i11 0.875 0.125 0.0	0883 j11 0.875 0.0 0.0	1009 k11 n*=0.933 000n* setcmyk	1025 l11 w*=0.066 w* setgray	1041 m11 n*=0.933 nnn0* setcmyk	1057 n11 w*=0.066 www* setrgb
12	0245 A12 0.375 0.0 0.25	0254 B12 0.375 0.125 0.25	0263 C12 0.375 0.25 0.25	0272 D12 0.375 0.375 0.25	0281 E12 0.375 0.5 0.25	0290 F12 0.375 0.625 0.25	0299 G12 0.375 0.75 0.25	0308 H12 0.375 0.875 0.25	0317 I12 0.375 1.0 0.25	0326 J12 0.5 0.0 0.25	0335 K12 0.5 0.125 0.25	0344 L12 0.5 0.25 0.25	0353 M12 0.5 0.375 0.25	0362 N12 0.5 0.5 0.25	0371 O12 0.5 0.625 0.25	0380 P12 0.5 0.75 0.25	0389 Q12 0.5 0.875 0.25	0398 R12 0.5 1.0 0.25	0407 S12 0.625 0.0 0.25	0416 T12 0.625 0.125 0.25	0425 U12 0.625 0.25 0.25	0434 V12 0.625 0.375 0.25	0443 W12 0.625 0.5 0.25	0452 X12 0.625 0.625 0.25	0461 Y12 0.625 0.75 0.25	0470 Z12 0.625 0.875 0.25	0479 a12 0.625 1.0 0.25	0812 b12 0.75 1.0 0.0	0821 c12 0.75 0.875 0.0	0830 d12 0.75 0.75 0.0	0839 e12 0.75 0.625 0.0	0848 f12 0.75 0.5 0.0	0857 g12 0.75 0.375 0.0	0866 h12 0.75 0.25 0.0	0875 i12 0.75 0.125 0.0	0884 j12 0.75 0.0 0.0	1010 k12 n*=0.866 000n* setcmyk	1026 l12 w*=0.133 w* setgray	1042 m12 n*=0.866 nnn0* setcmyk	1058 n12 w*=0.133 www* setrgb
13	0246 A13 0.375 0.0 0.375	0255 B13 0.375 0.125 0.375	0264 C13 0.375 0.25 0.375	0273 D13 0.375 0.375 0.375	0282 E13 0.375 0.5 0.375	0291 F13 0.375 0.625 0.375	0300 G13 0.375 0.75 0.375	0309 H13 0.375 0.875 0.375	0318 I13 0.375 1.0 0.375	0327 J13 0.5 0.0 0.375	0336 K13 0.5 0.125 0.375	0345 L13 0.5 0.25 0.375	0354 M13 0.5 0.375 0.375	0363 N13 0.5 0.5 0.375	0372 O13 0.5 0.625 0.375	0381 P13 0.5 0.75 0.375	0390 Q13 0.5 0.875 0.375	0399 R13 0.5 1.0 0.375	0408 S13 0.625 0.0 0.375	0417 T13 0.625 0.125 0.375	0426 U13 0.625 0.25 0.375	0435 V13 0.625 0.375 0.375	0444 W13 0.625 0.5 0.375	0453 X13 0.625 0.625 0.375	0462 Y13 0.625 0.75 0.375	0471 Z13 0.625 0.875 0.375	0480 a13 0.625 1.0 0.375	0813 b13 0.625 1.0 0.0	0822 c13 0.625 0.875 0.0	0831 d13 0.625 0.75 0.0	0840 e13 0.625 0.625 0.0	0849 f13 0.625 0.5 0.0	0858 g13 0.625 0.375 0.0	0867 h13 0.625 0.25 0.0	0876 i13 0.625 0.125 0.0	0885 j13 0.625 0.0 0.0	1011 k13 n*=0.8 000n* setcmyk	1027 l13 w*=0.2 w* setgray	1043 m13 n*=0.8 nnn0* setcmyk	1059 n13 w*=0.2 www* setrgb
14	0247 A14 0.375 0.0 0.5	0256 B14 0.375 0.125 0.5	0265 C14 0.375 0.25 0.5	0274 D14 0.375 0.375 0.5	0283 E14 0.375 0.5 0.5	0292 F14 0.375 0.625 0.5	0301 G14 0.375 0.75 0.5	0310 H14 0.375 0.875 0.5	0319 I14 0.375 1.0 0.5	0328 J14 0.5 0.0 0.5	0337 K14 0.5 0.125 0.5	0346 L14 0.5 0.25 0.5	0355 M14 0.5 0.375 0.5	0364 N14 0.5 0.5 0.5	0373 O14 0.5 0.625 0.5	0382 P14 0.5 0.75 0.5	0391 Q14 0.5 0.875 0.5	0400 R14 0.5 1.0 0.5	0409 S14 0.625 0.0 0.5	0418 T14 0.625 0.125 0.5	0427 U14 0.625 0.25 0.5	0436 V14 0.625 0.375 0.5	0445 W14 0.625 0.5 0.5	0454 X14 0.625 0.625 0.5	0463 Y14 0.625 0.75 0.5	0472 Z14 0.625 0.875 0.5	0481 a14 0.625 1.0 0.5	0814 b14 0.5 1.0 0.0	0823 c14 0.5 0.875 0.0	0832 d14 0.5 0.75 0.0	0841 e14 0.5 0.625 0.0	0850 f14 0.5 0.5 0.0	0859 g14 0.5 0.375 0.0	0868 h14 0.5 0.25 0.0	0877 i14 0.5 0.125 0.0	0886 j14 0.5 0.0 0.0	1012 k14 n*=0.733 000n* setcmyk	1028 l14 w*=0.266 w* setgray	1044 m14 n*=0.733 nnn0* setcmyk	1060 n14 w*=0.266 www* setrgb
15	0248 A15 0.375 0.0 0.625	0257 B15 0.375 0.125 0.625	0266 C15 0.375 0.25 0.625	0275 D15 0.375 0.375 0.625	0284 E15 0.375 0.5 0.625	0293 F15 0.375 0.625 0.625	0302 G15 0.375 0.75 0.625	0311 H15 0.375 0.875 0.625	0320 I15 0.375 1.0 0.625	0329 J15 0.5 0.0 0.625	0338 K15 0.5 0.125 0.625	0347 L15 0.5 0.25 0.625	0356 M15 0.5 0.375 0.625	0365 N15 0.5 0.5 0.625	0374 O15 0.5 0.625 0.625	0383 P15 0.5 0.75 0.625	0392 Q15 0.5 0.875 0.625	0401 R15 0.5 1.0 0.625	0410 S15 0.625 0.0 0.625	0419 T15 0.625 0.125 0.625	0428 U15 0.625 0.25 0.625	0437 V15 0.625 0.375 0.625	0446 W15 0.625 0.5 0.625	0455 X15 0.625 0.625 0.625	0464 Y15 0.625 0.75 0.625	0473 Z15 0.625 0.875 0.625	0482 a15 0.625 1.0 0.625	0815 b15 0.375 1.0 0.0	0824 c15 0.375 0.875 0.0	0833 d15 0.375 0.75 0.0	0842 e15 0.375 0.625 0.0	0851 f15 0.375 0.5 0.0	0860 g15 0.375 0.375 0.0	0869 h15 0.375 0.25 0.0	0878 i15 0.375 0.125 0.0	0887 j15 0.375 0.0 0.0	1013

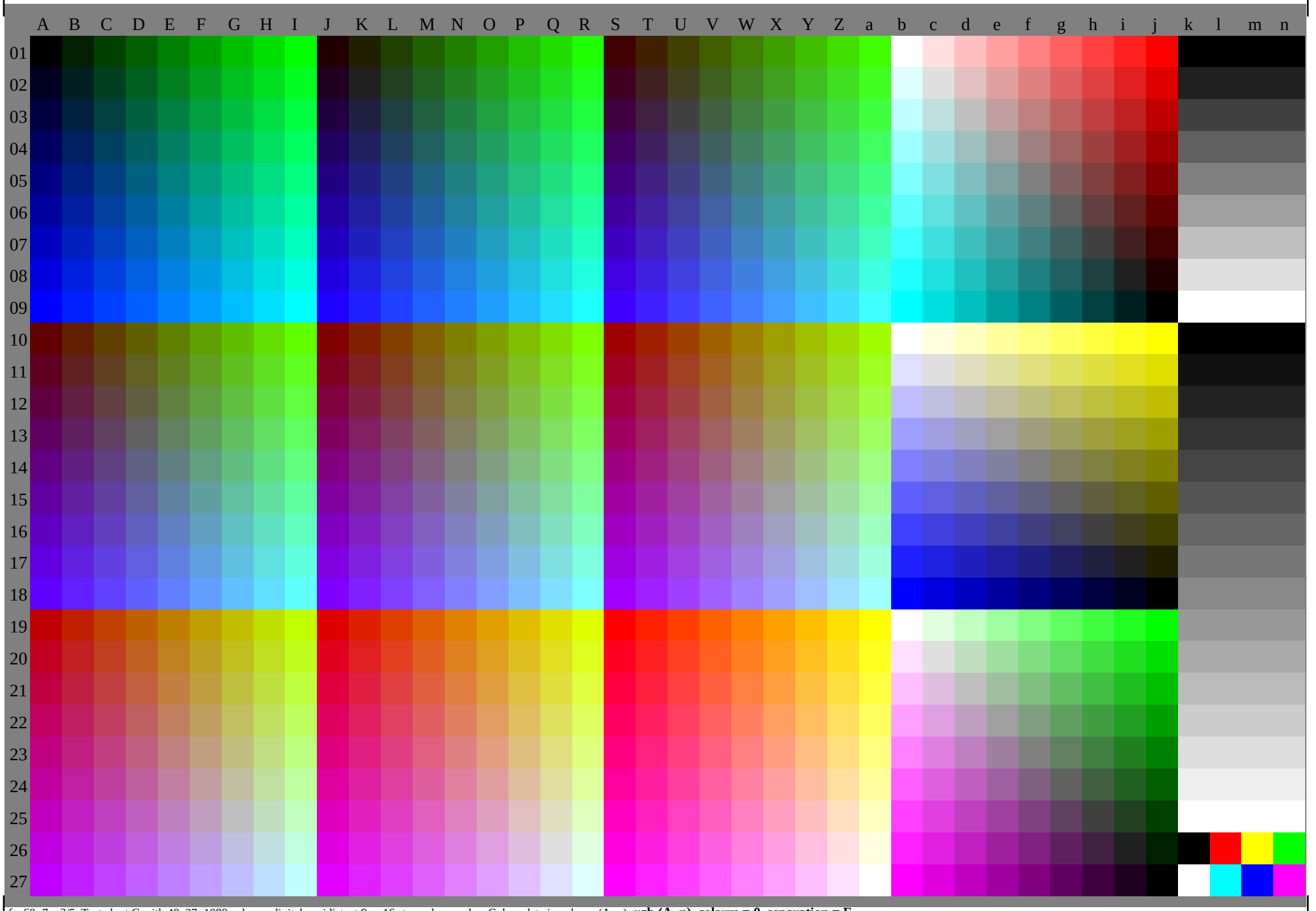

fev60−7n, 3/5, Test chart G with 40x27=1080 colours; digital equidistant 9 or 16 step colour scales; Colour data in column (A−n): **rgb (A_n), colorm = 0, separation = F**

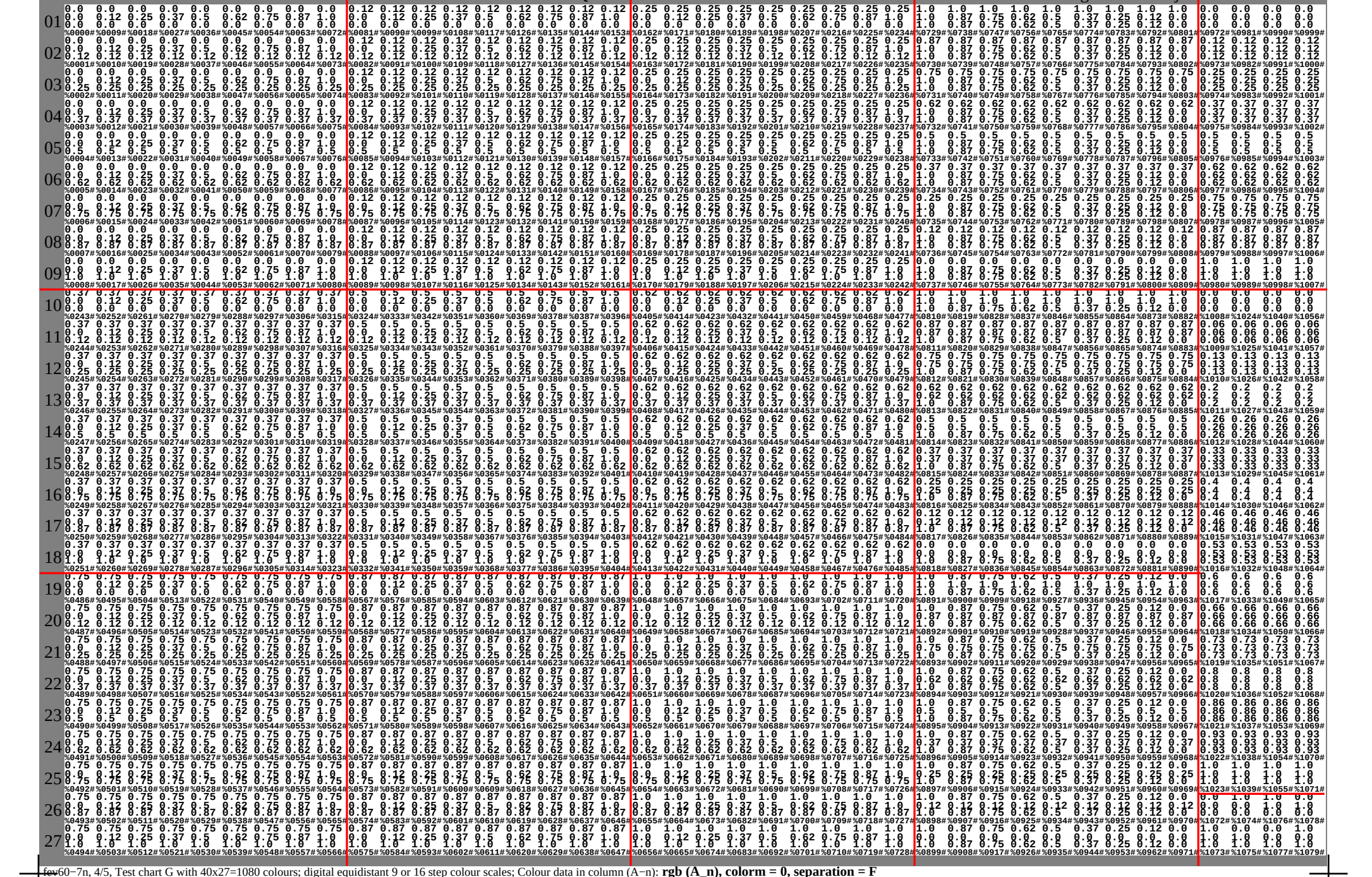

fev60−7n, 4/5, Test chart G with 40x27=1080 colours; digital equidistant 9 or 16 step colour scales; Colour data in column (A−n): **rgb (A_n), colorm = 0, separation = F**

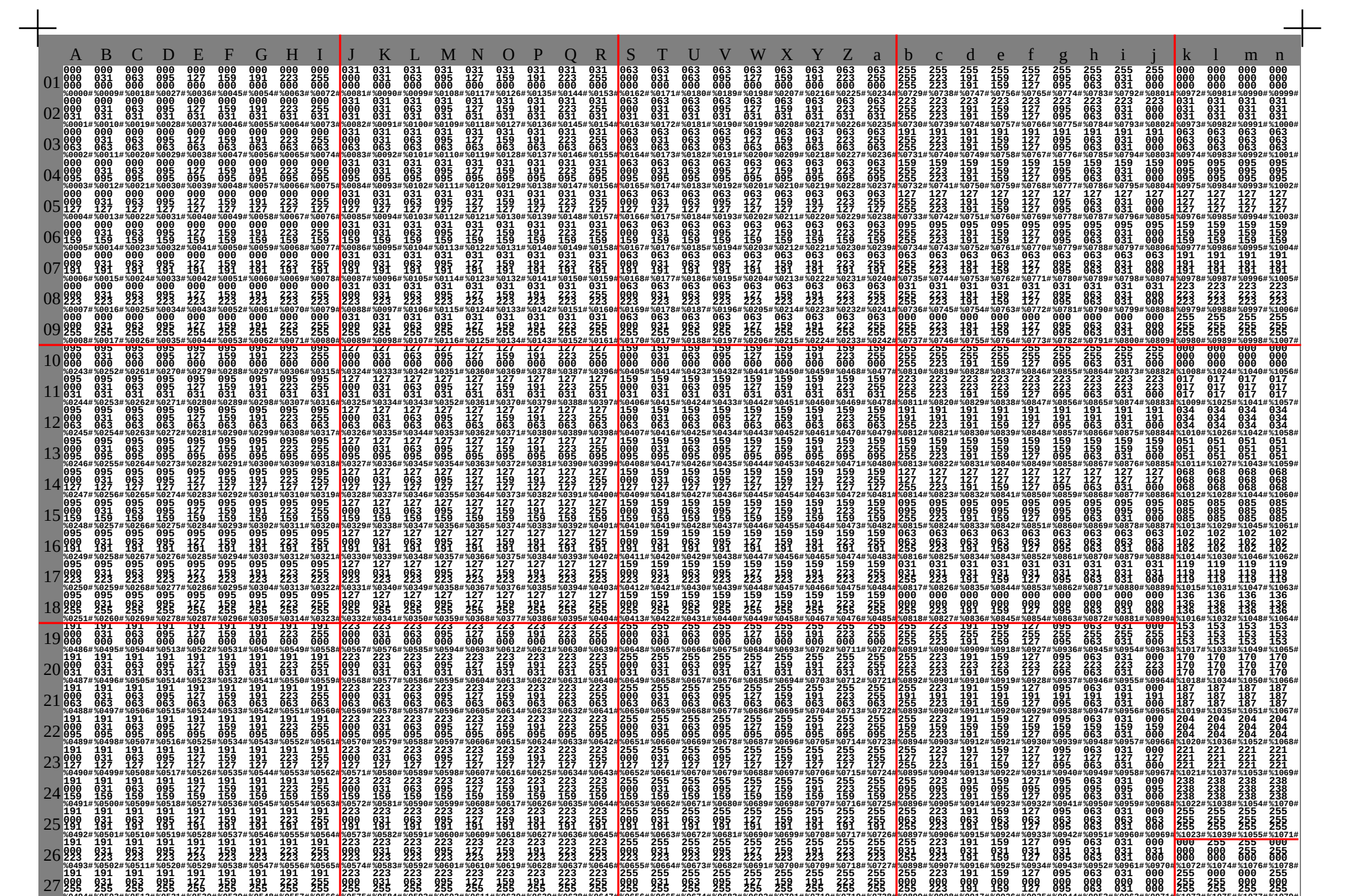

fev60−7n, 5/5, Test chart G with 40x27=1080 colours; digital equidistant 9 or 16 step colour scales; Colour data in column (A−n): **rgb[8bit] (A_n), colorm = 0, separation = F**