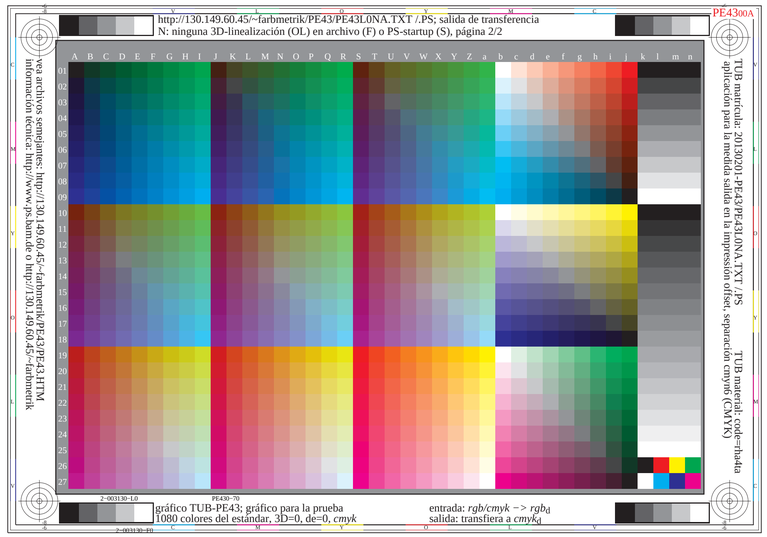
PE4300A
http://130.149.60.45/~farbmetrik/PE43/PE43L0NA.TXT /.PS; salida de transferencia
N: ninguna 3D-linealización (OL) en archivo (F) o PS-startup (S), página 2/2
TUB matrícula: 20130201-PE43/PE43L0NA.TXT /.PS
aplicación para la medida salida en la impresión offset, separación cmyn6 (CMYK)
TUB material: code=rha4ta
gráfico TUB-PE43; gráfico para la prueba
1080 colores del estándar, 3D=0, de=0, cmyk
entrada: rgb/cmyk −> rgbd
salida: transfiera a cmykd

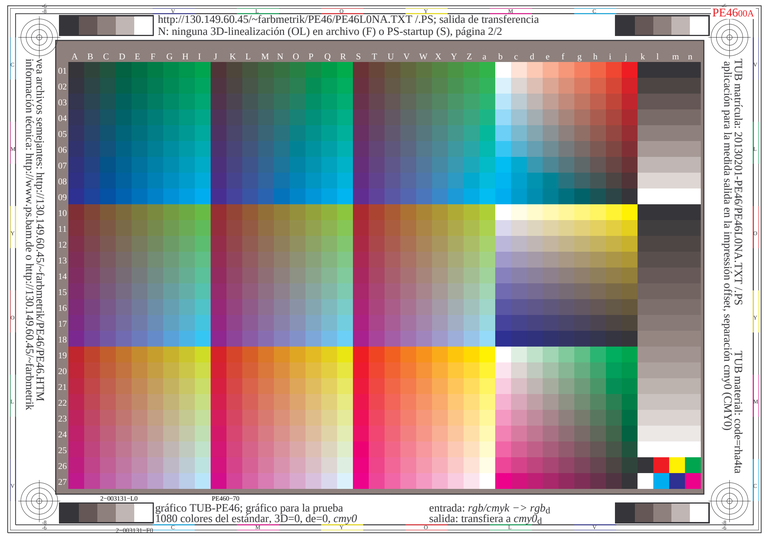
PE4600A
http://130.149.60.45/~farbmetrik/PE46/PE46L0NA.TXT /.PS; salida de transferencia
N: ninguna 3D-linealización (OL) en archivo (F) o PS-startup (S), página 2/2
TUB matrícula: 20130201-PE46/PE46L0NA.TXT /.PS
aplicación para la medida salida en la impresión offset, separación cmy0 (CMY0)
TUB material: code=rha4ta
gráfico TUB-PE46; gráfico para la prueba
1080 colores del estándar, 3D=0, de=0, cmy0
entrada: rgb/cmyk −> rgbd
salida: transfiera a cmy0d

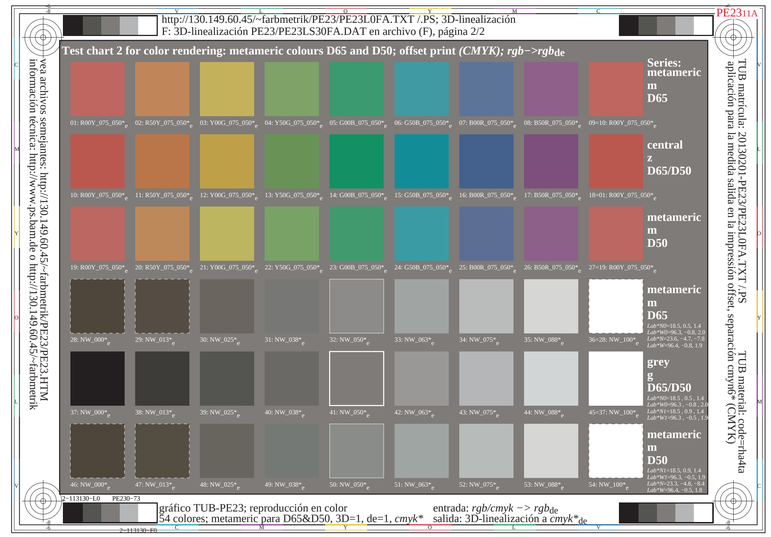
PE2311A
http://130.149.60.45/~farbmetrik/PE23/PE23L0FA.TXT /.PS; 3D-linealización
F: 3D-linealización PE23/PE23LS30FA.DAT en archivo (F), página 2/2
Test chart 2 for color rendering: metameric colours D65 and D50; offset print (CMYK); rgb->rgbde
Series: metameric D65
central z D65/D50
metameric D50
metameric D65
grey g D65/D50
metameric D50
TUB matrícula: 20130201-PE23/PE23L0FA.TXT /.PS
aplicación para la medida salida en la impresión offset, separación cmyn6* (CMYK)
TUB material: code=rha4ta
gráfico TUB-PE23; reproducción en color
54 colores; metameric para D65&D50, 3D=1, de=1, cmyk*
entrada: rgb/cmyk −> rgbde
salida: 3D-linealización a cmyk*de

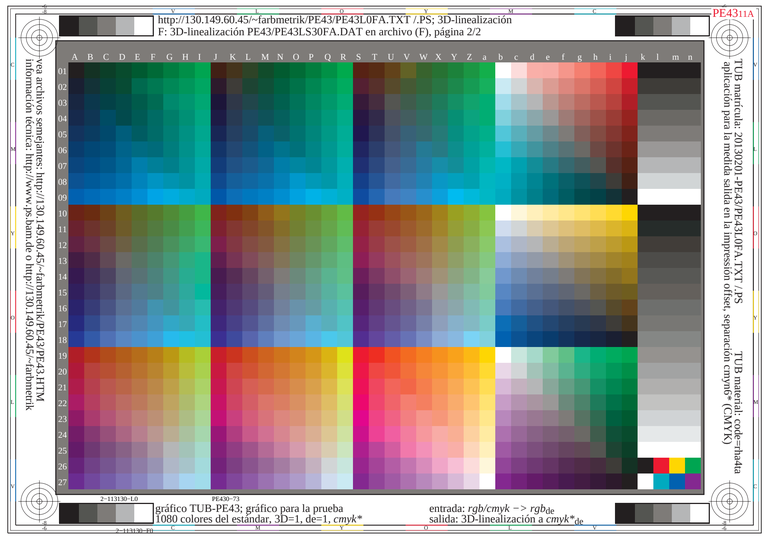
PE4311A
http://130.149.60.45/~farbmetrik/PE43/PE43L0FA.TXT /.PS; 3D-linealización
F: 3D-linealización PE43/PE43LS30FA.DAT en archivo (F), página 2/2
TUB matrícula: 20130201-PE43/PE43L0FA.TXT /.PS
aplicación para la medida salida en la impresión offset, separación cmyn6* (CMYK)
TUB material: code=rha4ta
gráfico TUB-PE43; gráfico para la prueba
1080 colores del estándar, 3D=0, de=0, cmyk
entrada: rgb/cmyk −> rgbd
salida: 3D-linealización a cmyk*de

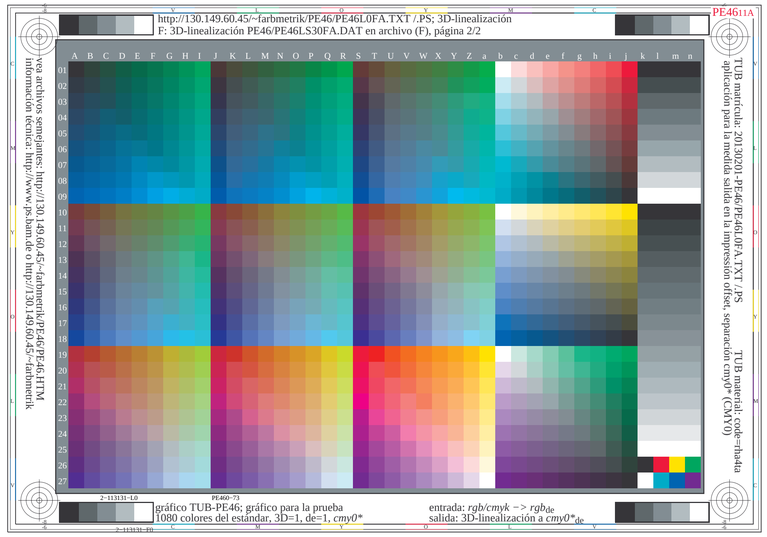
PE4611A
http://130.149.60.45/~farbmetrik/PE46/PE46L0FA.TXT /.PS; 3D-linealización
F: 3D-linealización PE46/PE46LS30FA.DAT en archivo (F), página 2/2
TUB matrícula: 20130201-PE46/PE46L0FA.TXT /.PS
aplicación para la medida salida en la impresión offset, separación cmyn6* (CMYK)
TUB material: code=rha4ta
gráfico TUB-PE46; gráfico para la prueba
1080 colores del estándar, 3D=0, de=1, cmyk0
entrada: rgb/cmyk −> rgbde
salida: 3D-linealización a cmyk*de

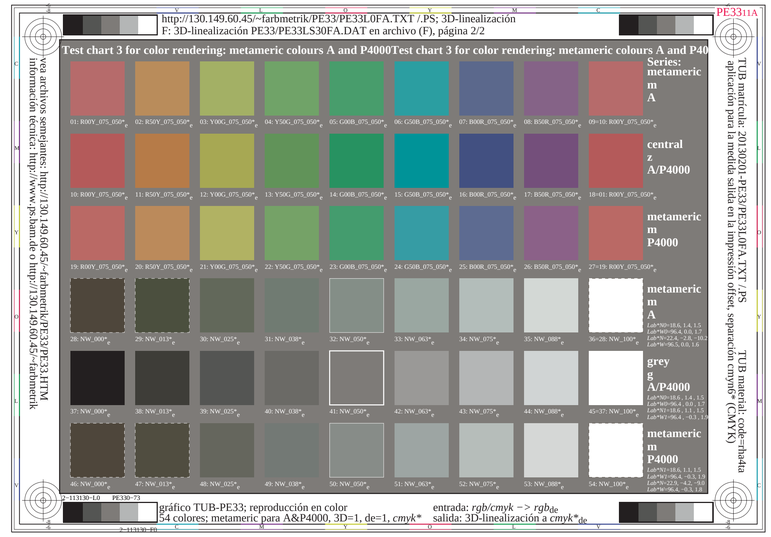
PE3311A
http://130.149.60.45/~farbmetrik/PE33/PE33L0FA.TXT /.PS; 3D-linealización
F: 3D-linealización PE33/PE33LS30FA.DAT en archivo (F), página 2/2
Test chart 3 for color rendering: metameric colours A and P4000Test chart 3 for color rendering: metameric colours A and P40
Series: metameric A
central z A/P4000
metameric P4000
metameric A
grey g A/P4000
metameric P4000
TUB matrícula: 20130201-PE33/PE33L0FA.TXT /.PS
aplicación para la medida salida en la impresión offset, separación cmyn6* (CMYK)
TUB material: code=rha4ta
gráfico TUB-PE33; reproducción en color
54 colores; metameric para A&P4000, 3D=1, de=1, cmyk*
entrada: rgb/cmyk −> rgbde
salida: 3D-linealización a cmyk*de

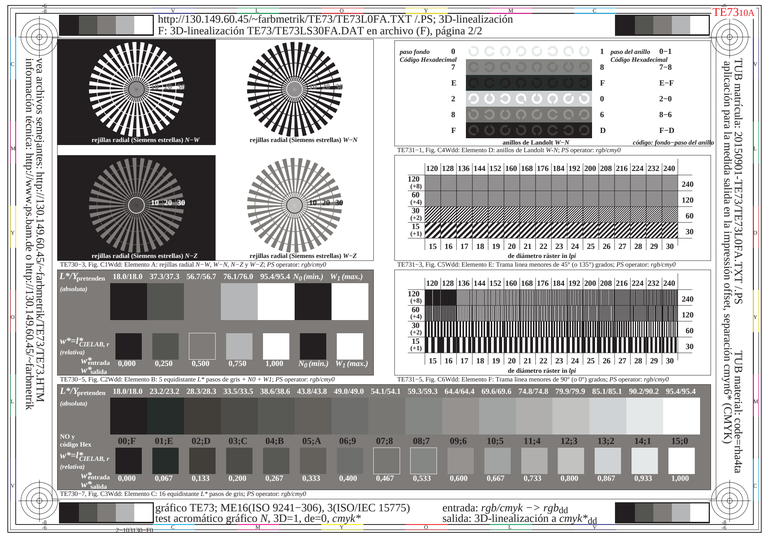
TE7310A
http://130.149.60.45/~farbmetrik/TE73/TE73L0FA.TXT /.PS; 3D-linealización
F: 3D-linealización TE73/TE73LS30FA.DAT en archivo (F), página 2/2
TUB matrícula: 20150901-TE73/TE73L0FA.TXT /.PS
aplicación para la medida salida en la impresión offset, separación cmyn6* (CMYK)
TUB material: code=rha4ta
gráfico TE73; ME16(ISO 9241−306), 3(ISO/IEC 15775)
test acromático gráfico N, 3D=1, de=0, cmyk*
entrada: rgb/cmyk −> rgbdd
salida: 3D-linealización a cmyk*dd

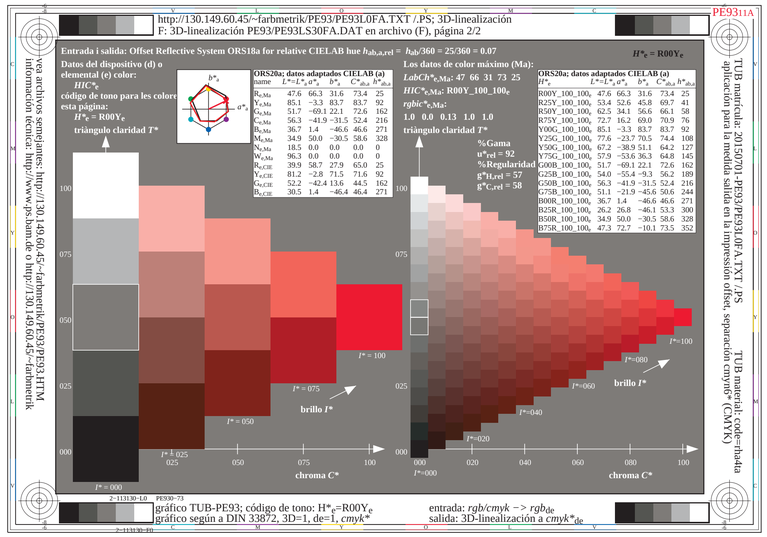
PE9311A
http://130.149.60.45/~farbmetrik/PE93/PE93L0FA.TXT /.PS; 3D-linealización
F: 3D-linealización PE93/PE93LS30FA.DAT en archivo (F), página 2/2
TUB matrícula: 20150701-PE93/PE93L0FA.TXT /.PS
aplicación para la medida salida en la impresión offset, separación cmyn6* (CMYK)
TUB material: code=rha4ta
gráfico TUB-PE93; código de tono: H*e=R00Ye
gráfico según a DIN 33872, 3D=1, de=1, cmyk*
entrada: rgb/cmyk −> rgbde
salida: 3D-linealización a cmyk*de

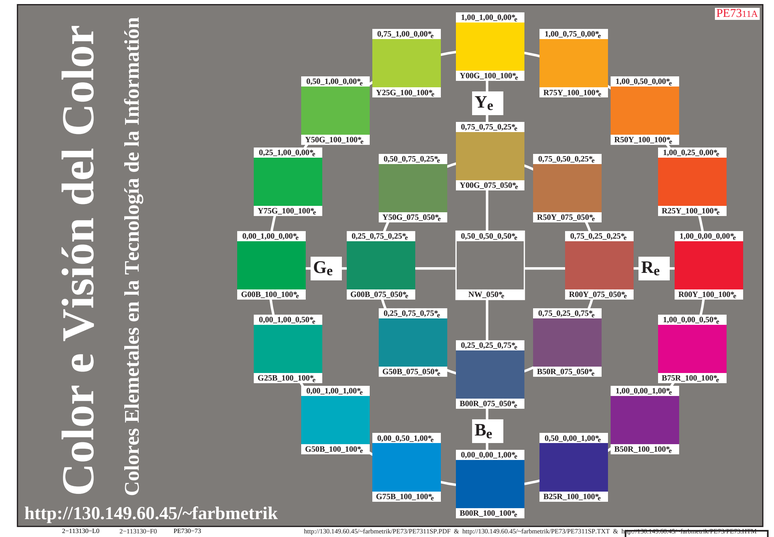
PE7311A
Color e Visión del Color
Colores Elemetales en la Tecnología de la Información
http://130.149.60.45/~farbmetrik