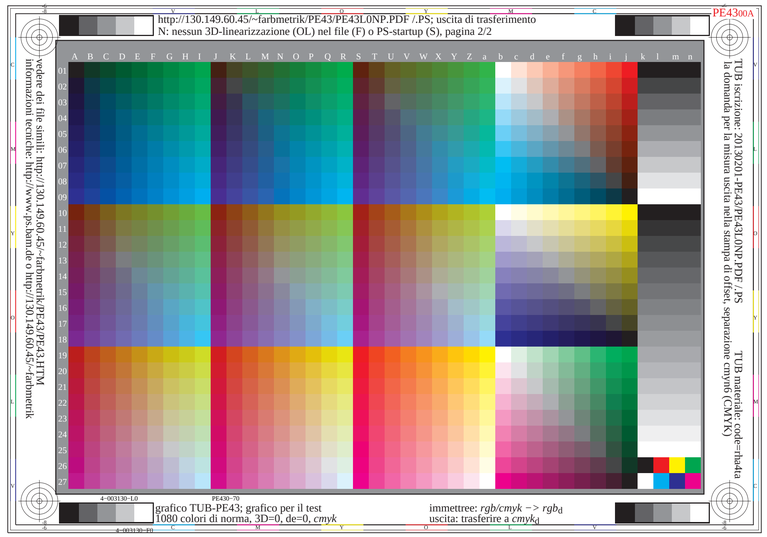
PE43 00A
http://130.149.60.45/~farbmetrik/PE43/PE43L0NP.PDF /.PS; uscita di trasferimento
N: nessun 3D-linearizzazione (OL) nel file (F) o PS-startup (S), pagina 2/2
vedere dei file simili: http://130.149.60.45/~farbmetrik/PE43/PE43.HTM
informazioni tecniche: http://www.ps.bam.de o http://130.149.60.45/~farbmetrik
TUB iscrizione: 20130201-PE43/PE43L0NP.PDF /.PS
la domanda per la misura uscita nella stampa di offset, separazione cmyk6 (CMYK)
TUB materiale: code=fba4a
4-003130-L0
PE430-79
4-003130-F0
grafico TUB-PE43; grafico per il test
1080 colori di norma, 3D=0, de=0, cmyk
immettree: rgb/cmyk −> rgbd
uscita: trasferire a cmykd

PE46 00A
http://130.149.60.45/~farbmetrik/PE46/PE46L0NP.PDF /.PS; uscita di trasferimento
N: nessun 3D-linearizzazione (OL) nel file (F) o PS-startup (S), pagina 2/2
vedere dei file simili: http://130.149.60.45/~farbmetrik/PE46/PE46.HTM
informazioni tecniche: http://www.ps.bam.de o http://130.149.60.45/~farbmetrik
TUB iscrizione: 20130201-PE46/PE46L0NP.PDF /.PS
la domanda per la misura uscita nella stampa di offset, separazione cmy0 (CMY0)
TUB materiale: code=fba4a
4-003131-L0
PE460-70
4-003131-F0
grafico TUB-PE46; grafico per il test
1080 colori di norma, 3D=0, de=0, cmy0
immettree: rgb/cmyk −> rgbd
uscita: trasferire a cmy0d

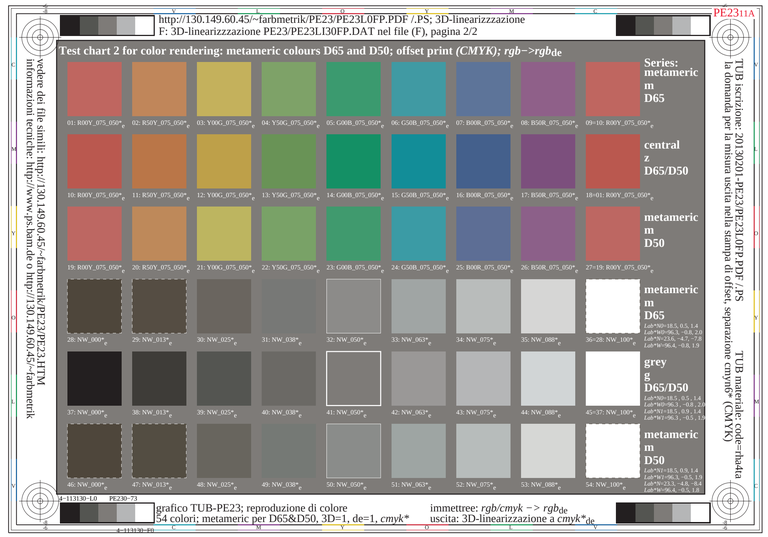
PE23 11A
http://130.149.60.45/~farbmetrik/PE23/PE23L0FP.PDF /.PS; 3D-linearizzzzazione
F: 3D-linearizzzzazione PE23/PE23LI30FP.DAT nel file (F), pagina 2/2
Test chart 2 for color rendering: metameric colours D65 and D50; offset print (CMYK); rgb->rgbde
Series: metameric D65
central D65/D50
metameric D50
metameric D65
grey D65/D50
metameric D50
vedere dei file simili: http://130.149.60.45/~farbmetrik/PE23/PE23.HTM
informazioni tecniche: http://www.ps.bam.de o http://130.149.60.45/~farbmetrik
TUB iscrizione: 20130201-PE23/PE23L0FP.PDF /.PS
la domanda per la misura uscita nella stampa di offset, separazione cmyn6* (CMYK)
TUB materiale: code=fba4a
4-113130-L0
PE230-73
4-113130-F0
grafico TUB-PE23; reproduzione di colore
54 colori; metameric per D65&D50, 3D=1, de=1, cmyk*
immettree: rgb/cmyk −> rgbde
uscita: 3D-linearizzazione a cmyk*de

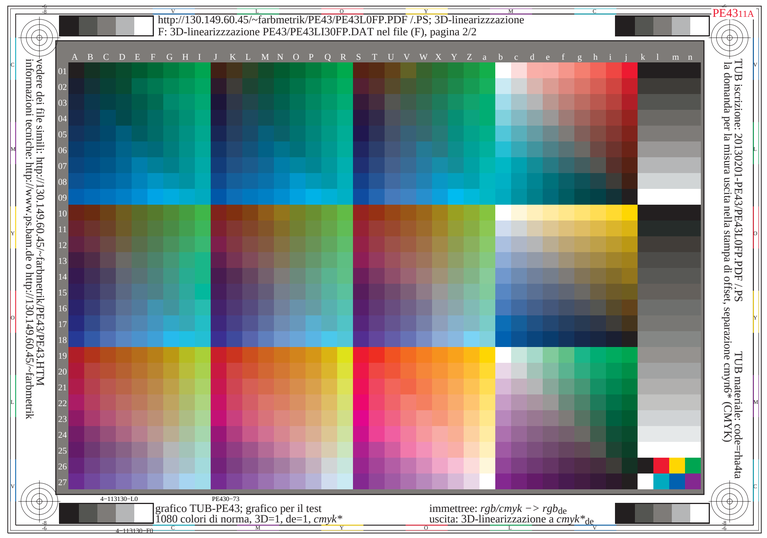
PE43 11A
http://130.149.60.45/~farbmetrik/PE43/PE43L0FP.PDF /.PS; 3D-linearizzzzazione
F: 3D-linearizzzzazione PE43/PE43LI30FP.DAT nel file (F), pagina 2/2
vedere dei file simili: http://130.149.60.45/~farbmetrik/PE43/PE43.HTM
informazioni tecniche: http://www.ps.bam.de o http://130.149.60.45/~farbmetrik
TUB iscrizione: 20130201-PE43/PE43L0FP.PDF /.PS
la domanda per la misura uscita nella stampa di offset, separazione cmyn6* (CMYK)
TUB materiale: code=fba4a
4-113130-L0
PE430-73
4-113130-F0
grafico TUB-PE43; grafico per il test
1080 colori di norma, 3D=1, de=1, cmyk*
immettree: rgb/cmyk −> rgbde
uscita: 3D-linearizzazione a cmyk*de

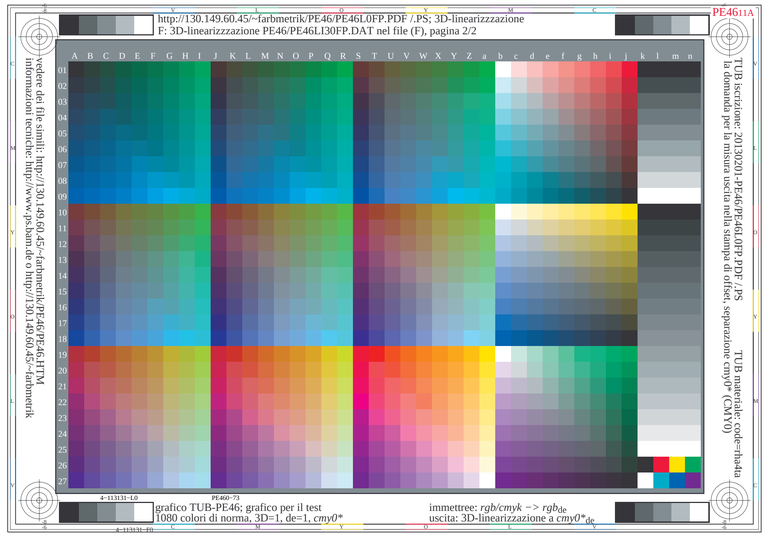
PE46 11A
http://130.149.60.45/~farbmetrik/PE46/PE46L0FP.PDF /.PS; 3D-linearizzzzazione
F: 3D-linearizzzzazione PE46/PE46LI30FP.DAT nel file (F), pagina 2/2
vedere dei file simili: http://130.149.60.45/~farbmetrik/PE46/PE46.HTM
informazioni tecniche: http://www.ps.bam.de o http://130.149.60.45/~farbmetrik
TUB iscrizione: 20130201-PE46/PE46L0FP.PDF /.PS
la domanda per la misura uscita nella stampa di offset, separazione cmyn6* (CMYK)
TUB materiale: code=fba4a
4-113131-L0
PE460-73
4-113131-F0
grafico TUB-PE46; grafico per il test
1080 colori di norma, 3D=1, de=1, cmy0*
immettree: rgb/cmyk −> rgbde
uscita: 3D-linearizzazione a cmy0*de

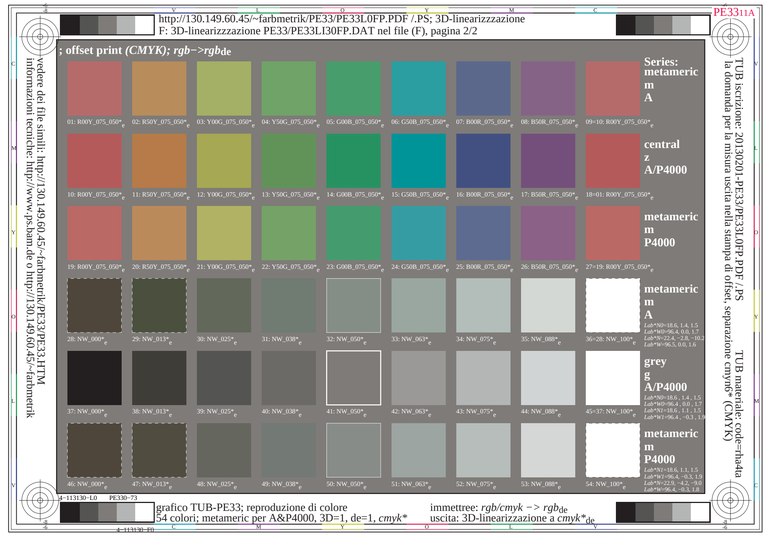
PE33 11A
http://130.149.60.45/~farbmetrik/PE33/PE33L0FP.PDF /.PS; 3D-linearizzzzazione
F: 3D-linearizzzzazione PE33/PE33LI30FP.DAT nel file (F), pagina 2/2
; offset print (CMYK); rgb->rgbde
Series: metameric A
central A/P4000
metameric P4000
metameric A
grey A/P4000
metameric P4000
vedere dei file simili: http://130.149.60.45/~farbmetrik/PE33/PE33.HTM
informazioni tecniche: http://www.ps.bam.de o http://130.149.60.45/~farbmetrik
TUB iscrizione: 20130201-PE33/PE33L0FP.PDF /.PS
la domanda per la misura uscita nella stampa di offset, separazione cmyn6* (CMYK)
TUB materiale: code=fba4a
4-113130-L0
PE330-73
4-113130-F0
grafico TUB-PE33; reproduzione di colore
54 colori; metameric per A&P4000, 3D=1, de=1, cmyk*
immettree: rgb/cmyk −> rgbde
uscita: 3D-linearizzazione a cmyk*de

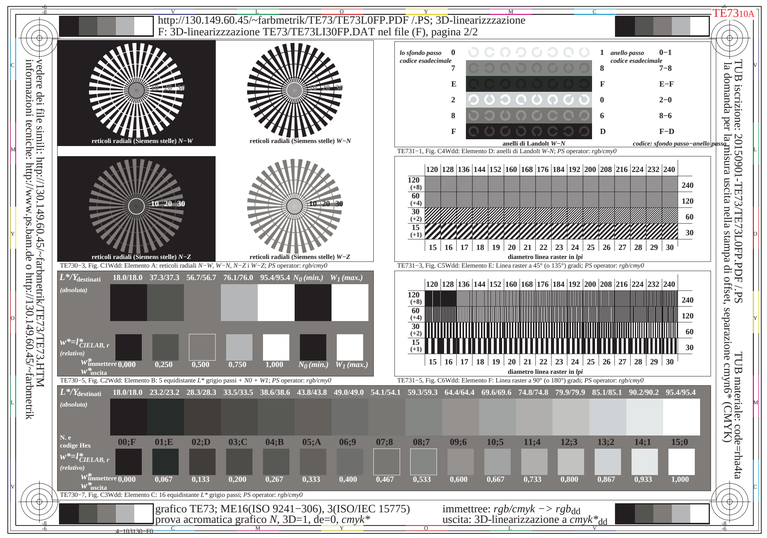
TE73 10A
http://130.149.60.45/~farbmetrik/TE73/TE73L0FP.PDF /.PS; 3D-linearizzzzazione
F: 3D-linearizzzzazione TE73/TE73LI30FP.DAT nel file (F), pagina 2/2
reticoli radiali (Siemens stelle) N−W
reticoli radiali (Siemens stelle) W−N
reticoli radiali (Siemens stelle) N−Z
reticoli radiali (Siemens stelle) W−Z
In sfondo passo codice esadecimale
anello passo codice esadecimale
anelli di Landolt W−N
codice: sfondo passo−anello passo
TE731−1, Fig. C4Wdd: Elemento D: anelli di Landolt W-N; PS operator: rgb/cmy0
diametro linea raster in lpi
TE731−3, Fig. C5Wdd: Elemento E: Linea raster a 45° (o 135°) grado; PS operator: rgb/cmy0
TE730−5, Fig. C2Wdd: Elemento B: 5 equidistante L* grigio passi + N0 + W1; PS operator: rgb/cmy0
TE731−5, Fig. C6Wdd: Elemento F: Linea raster a 90° (o 180°) grado; PS operator: rgb/cmy0
TE730−7, Fig. C3Wdd: Elemento C: 16 equidistante L* grigio passi; PS operator: rgb/cmy0
vedere dei file simili: http://130.149.60.45/~farbmetrik/TE73/TE73.HTM
informazioni tecniche: http://www.ps.bam.de o http://130.149.60.45/~farbmetrik
TUB iscrizione: 20150901-TE73/TE73L0FP.PDF /.PS
la domanda per la misura uscita nella stampa di offset, separazione cmyn6* (CMYK)
TUB materiale: code=fba4a
4-113130-L0
PE730-73
4-113130-F0
grafico TE73; ME16(ISO 9241−306), 3(ISO/IEC 15775)
prova acromatica grafico N, 3D=1, de=0, cmyk*
immettree: rgb/cmyk −> rgbdd
uscita: 3D-linearizzazione a cmyk*dd

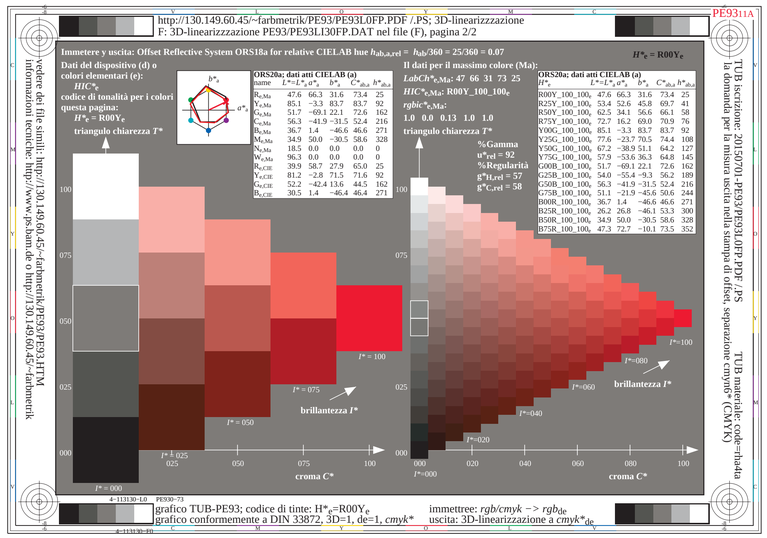
PE93 11A
http://130.149.60.45/~farbmetrik/PE93/PE93L0FP.PDF /.PS; 3D-linearizzzzazione
F: 3D-linearizzzzazione PE93/PE93LI30FP.DAT nel file (F), pagina 2/2
Immetere y uscita: Offset Reflective System ORS18a for relative CIELAB hue hab,a,rel = hab/360 = 25/360 = 0.07
H*e = R00Ye
Dati del dispositivo (d) o colori elementari (e):
HIC*e
codice di tonalità per i colori questa pagina:
H*e = R00Ye
triangolo chiarezza T*
Il dati per il massimo colore (Ma):
LabCh*e,Ma: 47 66 31 73 25
HIC*e,Ma: R00Y_100_100e
rgbic*e,Ma:
1.0 0.0 0.13 1.0 1.0
triangolo chiarezza T*
%Gamma
u*rel = 92
%Regularità
g*H,rel = 57
g*C,rel = 58
brillantezza I*
croma C*
vedere dei file simili: http://130.149.60.45/~farbmetrik/PE93/PE93.HTM
informazioni tecniche: http://www.ps.bam.de o http://130.149.60.45/~farbmetrik
TUB iscrizione: 20150701-PE93/PE93L0FP.PDF /.PS
la domanda per la misura uscita nella stampa di offset, separazione cmyn6* (CMYK)
TUB materiale: code=fba4a
4-113130-L0
PE930-73
4-113130-F0
grafico TUB-PE93; codice di tinte: H*e=R00Ye
grafico conformemente a DIN 33872, 3D=1, de=1, cmyk*
immettree: rgb/cmyk −> rgbde
uscita: 3D-linearizzazione a cmyk*de

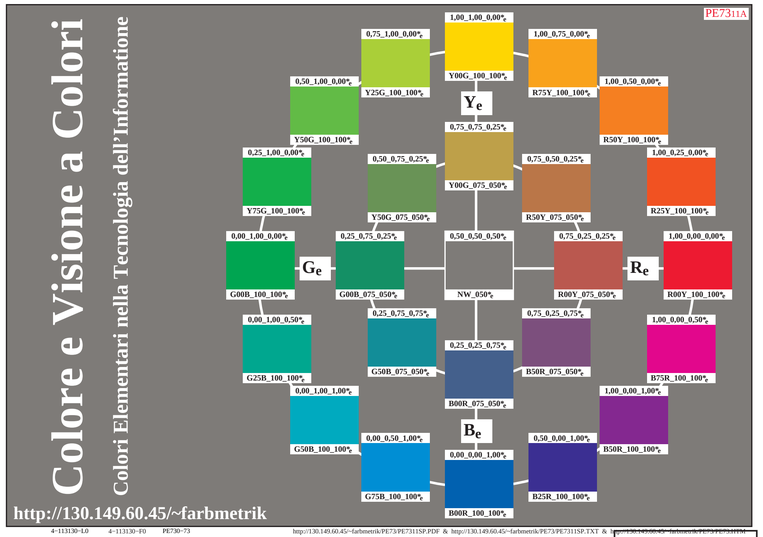
PE73 11A
Colore e Visione a Colori
Colori Elementari nella Tecnologia dell'Informatione
http://130.149.60.45/~farbmetrik
Ye
Ge
Re
Be
4-113130-L0
4-113130-F0
PE730-73