PE4300A

http://130.149.60.45/~farbmetrik/PE43/PE43L0NA.TXT /.PS; uscita di trasferimento
N: nessun 3D-linearizzazione (OL) nel file (F) o PS-startup (S), pagina 2/2

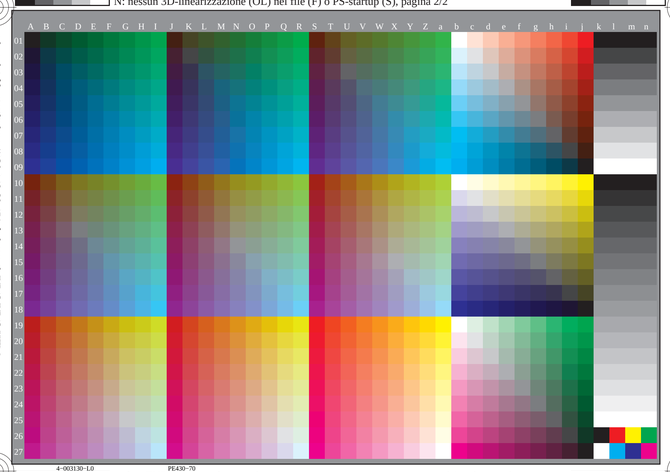

grafico TUB-PE43; grafico per il test
1080 colori di norma, 3D=0, de=0, *cmyk*

immettere: *rgb/cmyk* –> rgb_d
uscita: trasferire a $cmyk_d$

vedere dei file simili: http://130.149.60.45/~farbmetrik/PE43/PE43.HTM
informazioni tecniche: http://www.ps.bam.de o http://130.149.60.45/~farbmetrik

TUB iscrizione: 20130201-PE43/PE43L0NA.TXT /.PS
la domanda per la misura uscita nella stampa di offset, separazione cmyn6* (CMYK)

TUB materiale: code=fbadta

PE4600A

http://130.149.60.45/~farbmetrik/PE46/PE46L0NA.TXT /.PS; uscita di trasferimento
N: nessun 3D-linearizzazione (OL) nel file (F) o PS-startup (S), pagina 2/2

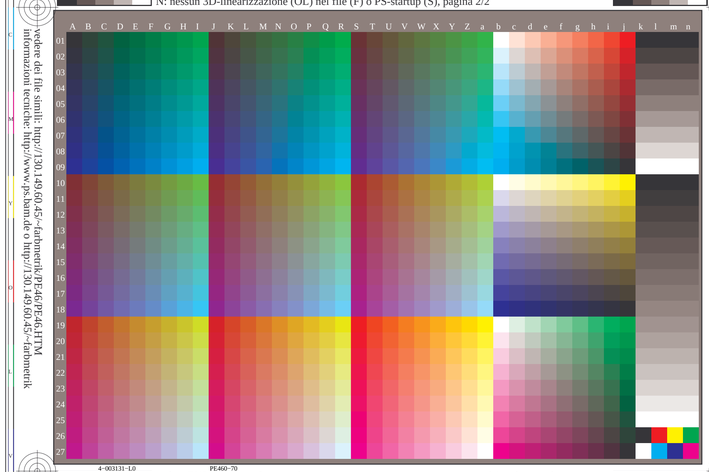

grafico TUB-PE46; grafico per il test
1080 colori di norma, 3D=0, de=0, *cmy0*

immettere: *rgb/cmyk* –> rgb_d
uscita: trasferire a $cmy0_d$

vedere dei file simili: http://130.149.60.45/~farbmetrik/PE46/PE46.HTM
informazioni tecniche: http://www.ps.bam.de o http://130.149.60.45/~farbmetrik

TUB iscrizione: 20130201-PE46/PE46L0NA.TXT /.PS
la domanda per la misura uscita nella stampa di offset, separazione cmy0 (CMY0)

TUB materiale: code=fbadta

TE7311A

http://130.149.60.45/~farbmetrik/TE73/TE73L0FA.TXT /.PS; 3D-linearizzzazione
F: 3D-linearizzzzazione TE73/TE73L130FA.DAT nel file (F), pagina 2/2

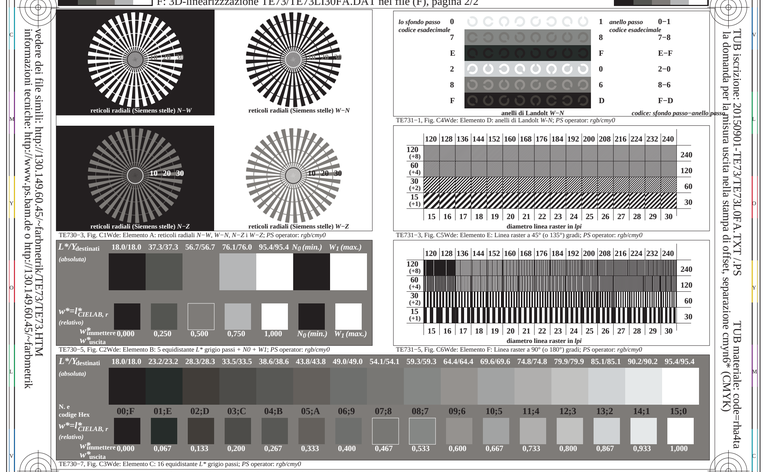

grafico TE73; ME16(ISO 9241–306), 3(ISO/IEC 15775)
prova acromatica grafico *N*, 3D=1, de=1, *cmyk**

immettere: *rgb/cmyk* –> rgb_{de}
uscita: 3D-linearizzazione a $cmyk^*_{de}$

vedere dei file simili: http://130.149.60.45/~farbmetrik/TE73/TE73.HTM
informazioni tecniche: http://www.ps.bam.de o http://130.149.60.45/~farbmetrik

TUB iscrizione: 20150901-TE73/TE73L0FA.TXT /.PS
la domanda per la misura uscita nella stampa di offset, separazione cmyn6* (CMYK)

TUB materiale: code=fbadta

PE4310A

http://130.149.60.45/~farbmetrik/PE43/PE43L0FA.TXT /.PS; 3D-linearizzzazione
F: 3D-linearizzzzazione PE43/PE43L130FA.DAT nel file (F), pagina 2/2

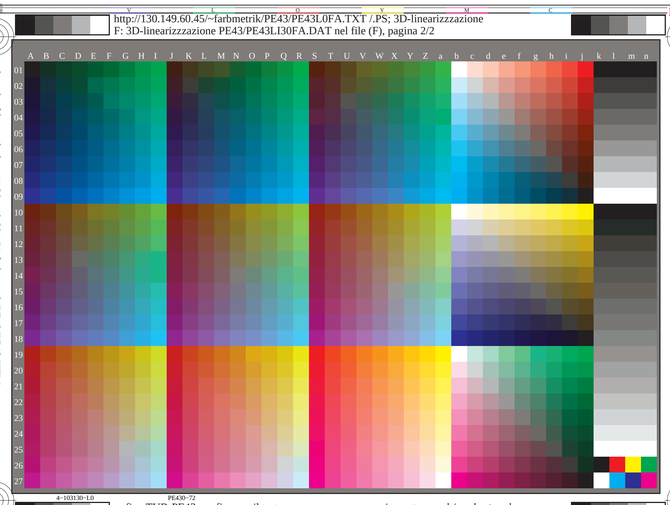

grafico TUB-PE43; grafico per il test
1080 colori di norma, 3D=0, de=0, *cmyk**

immettere: *rgb/cmyk* –> rgb_{dd}
uscita: 3D-linearizzazione a $cmyk^*_{dd}$

vedere dei file simili: http://130.149.60.45/~farbmetrik/PE43/PE43.HTM
informazioni tecniche: http://www.ps.bam.de o http://130.149.60.45/~farbmetrik

TUB iscrizione: 20130201-PE43/PE43L0FA.TXT /.PS
la domanda per la misura uscita nella stampa di offset, separazione cmyn6* (CMYK)

TUB materiale: code=fbadta

PE4610A

http://130.149.60.45/~farbmetrik/PE46/PE46L0FA.TXT /.PS; 3D-linearizzzazione
F: 3D-linearizzzzazione PE46/PE46L130FA.DAT nel file (F), pagina 2/2

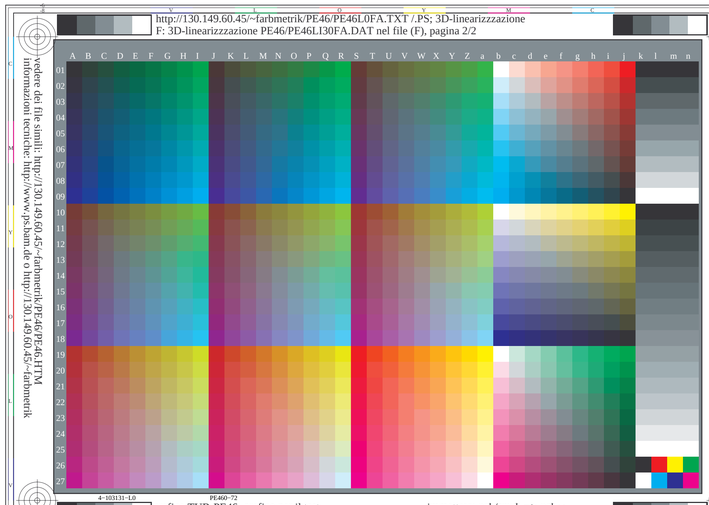

grafico TUB-PE46; grafico per il test
1080 colori di norma, 3D=0, de=0, *cmy0**

immettere: *rgb/cmyk* –> rgb_{dd}
uscita: 3D-linearizzazione a $cmy0^*_{dd}$

vedere dei file simili: http://130.149.60.45/~farbmetrik/PE46/PE46.HTM
informazioni tecniche: http://www.ps.bam.de o http://130.149.60.45/~farbmetrik

TUB iscrizione: 20130201-PE46/PE46L0FA.TXT /.PS
la domanda per la misura uscita nella stampa di offset, separazione cmy0* (CMY0)

TUB materiale: code=fbadta

TE8311A

http://130.149.60.45/~farbmetrik/TE83/TE83L0FA.TXT /.PS; 3D-linearizzzazione
F: 3D-linearizzzzazione TE83/TE83L130FA.DAT nel file (F), pagina 2/2

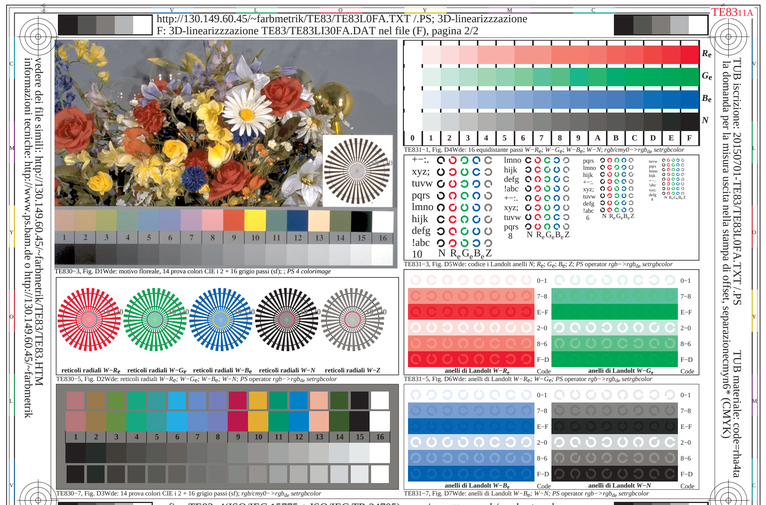

grafico TE83; 4(ISO/IEC 15775 + ISO/IEC TR 24705)
prova cromatica grafico *RGB*, 3D=1, de=1, *cmyk**

immettere: *rgb/cmyk* –> rgb_{de}
uscita: 3D-linearizzazione a $cmyk^*_{de}$

vedere dei file simili: http://130.149.60.45/~farbmetrik/TE83/TE83.HTM
informazioni tecniche: http://www.ps.bam.de o http://130.149.60.45/~farbmetrik

TUB iscrizione: 20150701-TE83/TE83L0FA.TXT /.PS
la domanda per la misura uscita nella stampa di offset, separazionecmyn6* (CMYK)

TUB materiale: code=fbadta

PE1310A

http://130.149.60.45/~farbmetrik/PE13/PE13L0FA.TXT /.PS; 3D-linearizzzazione
F: 3D-linearizzzzazione PE13/PE13L130FA.DAT nel file (F), pagina 2/2

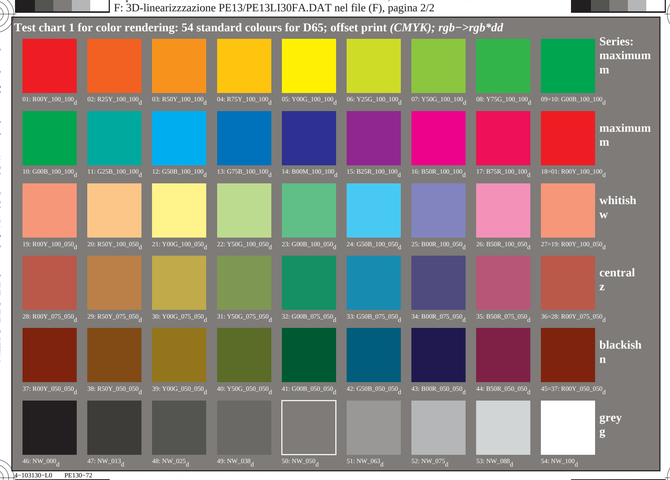

grafico TUB-PE13; reproduzione di colore
54 colori di norma, 3D=1, de=0, *cmyk**

immettere: *rgb/cmyk* –> rgb_{dd}
uscita: 3D-linearizzazione a $cmyk^*_{dd}$

vedere dei file simili: http://130.149.60.45/~farbmetrik/PE13/PE13.HTM
informazioni tecniche: http://www.ps.bam.de o http://130.149.60.45/~farbmetrik

TUB iscrizione: 20130201-PE13/PE13L0FA.TXT /.PS
la domanda per la misura uscita nella stampa di offset, separazione cmyn6* (CMYK)

TUB materiale: code=fbadta

PE2310A

http://130.149.60.45/~farbmetrik/PE23/PE23L0FA.TXT /.PS; 3D-linearizzzazione
F: 3D-linearizzzzazione PE23/PE23L130FA.DAT nel file (F), pagina 2/2

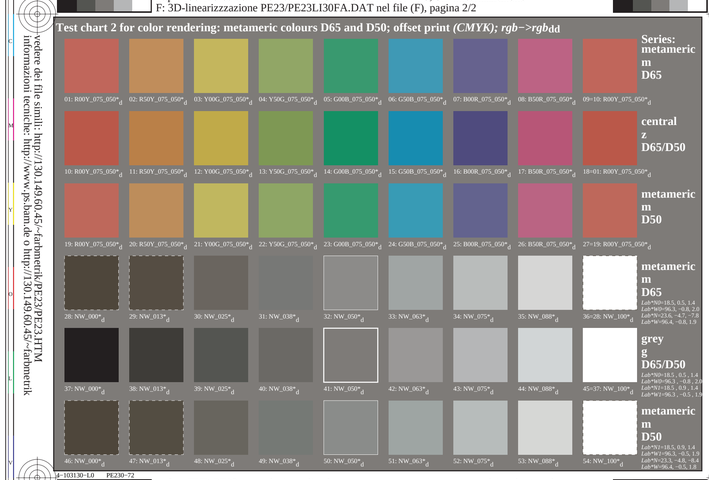

grafico TUB-PE23; reproduzione di colore
54 colori; metameric per D65&D50, 3D=1, de=0, *cmyk**

immettere: *rgb/cmyk* –> rgb_{dd}
uscita: 3D-linearizzazione a $cmyk^*_{dd}$

vedere dei file simili: http://130.149.60.45/~farbmetrik/PE23/PE23.HTM
informazioni tecniche: http://www.ps.bam.de o http://130.149.60.45/~farbmetrik

TUB iscrizione: 20130201-PE23/PE23L0FA.TXT /.PS
la domanda per la misura uscita nella stampa di offset, separazione cmyn6* (CMYK)

TUB materiale: code=fbadta

PE3310A

http://130.149.60.45/~farbmetrik/PE33/PE33L0FA.TXT /.PS; 3D-linearizzzazione
F: 3D-linearizzzzazione PE33/PE33L130FA.DAT nel file (F), pagina 2/2

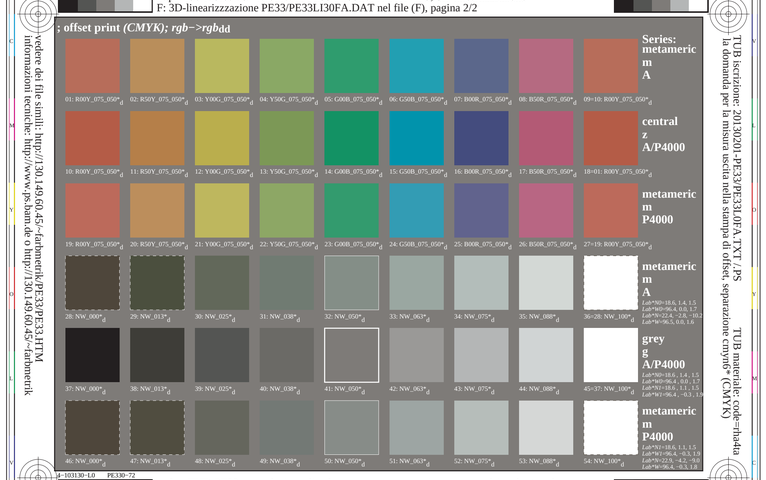

grafico TUB-PE33; reproduzione di colore
54 colori; metameric per A&P4000, 3D=1, de=0, *cmyk**

immettere: *rgb/cmyk* –> rgb_{dd}
uscita: 3D-linearizzazione a $cmyk^*_{dd}$

vedere dei file simili: http://130.149.60.45/~farbmetrik/PE33/PE33.HTM
informazioni tecniche: http://www.ps.bam.de o http://130.149.60.45/~farbmetrik

TUB iscrizione: 20130201-PE33/PE33L0FA.TXT /.PS
la domanda per la misura uscita nella stampa di offset, separazione cmyn6* (CMYK)

TUB materiale: code=fbadta