vea archivos semejantes: http://130.149.60.45/~farbmetrik/PS39/PS39.HTM
información técnica: http://www.ps.bam.de o http://130.149.60.45/~farbmetrik

TUB matrícula: 20130201-PS39/PS39L0N1.TXT /.PS
aplicación para la medida salida de impresora láser

TUB material: code=ha4ta

Test chart 3 for color rendering: metameric colours A and P4000

Test chart 3 for color rendering: metameric colours A and P40

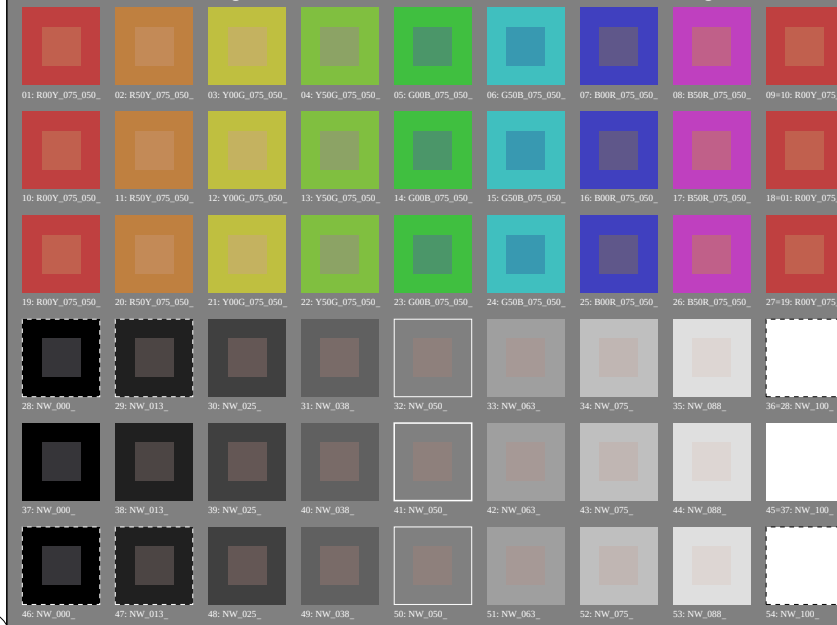

gráfico TUB-PS39; reproducción en color entrada: *rgb/cmyk −> rgb/cmyk*
54 colores; metameric para A&P4000; tecnología de imagen salida: ningún cambio