vea archivos semejantes: http://130.149.60.45/~farbmetrik/PS15/PS15.HTM
información técnica: http://www.ps.bam.de o http://130.149.60.45/~farbmetrik

TUB matrícula: 20130201-PS15/PS15L0N1.TXT /.PS
aplicación para la medida salida en la impresión offset

TUB material: code=ha4ta

Test chart 1 for color rendering: 54 standard colours for D65; offset print *(CMYK)*

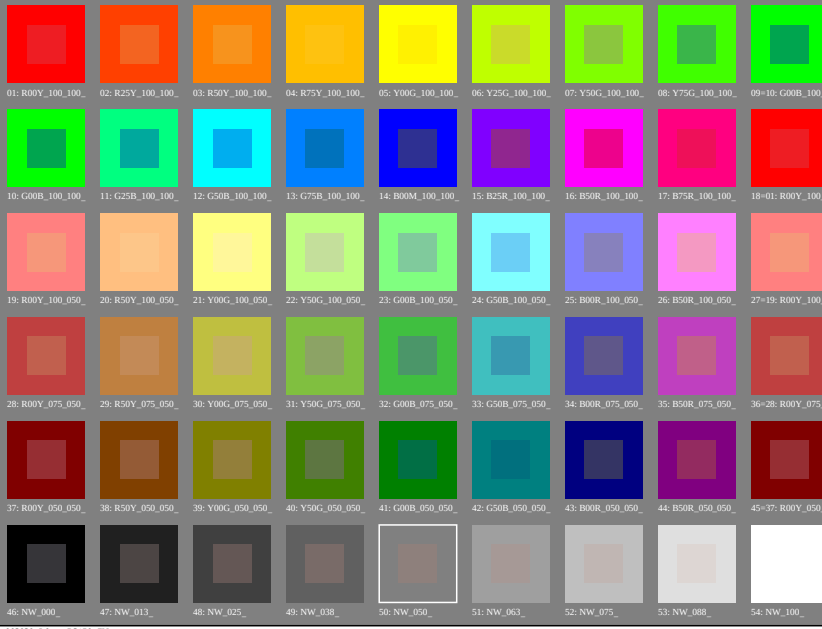

gráfico TUB-PS15; reproducción en color
54 colores del estándar; tecnología de imagen

entrada: *rgb/cmyk -> rgb/cmyk*
salida: ningún cambio