Siehe ähnliche Dateien: http://130.149.60.45/~farbmetrik/PG38/PG38.HTM
Technische Information: http://www.ps.bam.de oder http://130.149.60.45/~farbmetrik

TUB-Registrierung: 20130201-PG38/PG38L0N1.TXT /.PS
Anwendung für Messung von Offsetdruck-Ausgabe
TUB-Material: Code=rha4ta

Prüfvorlage 2 für Farbwiedergabe: metamere Farben A und P4000; Offsetdruck *(CMY0)*

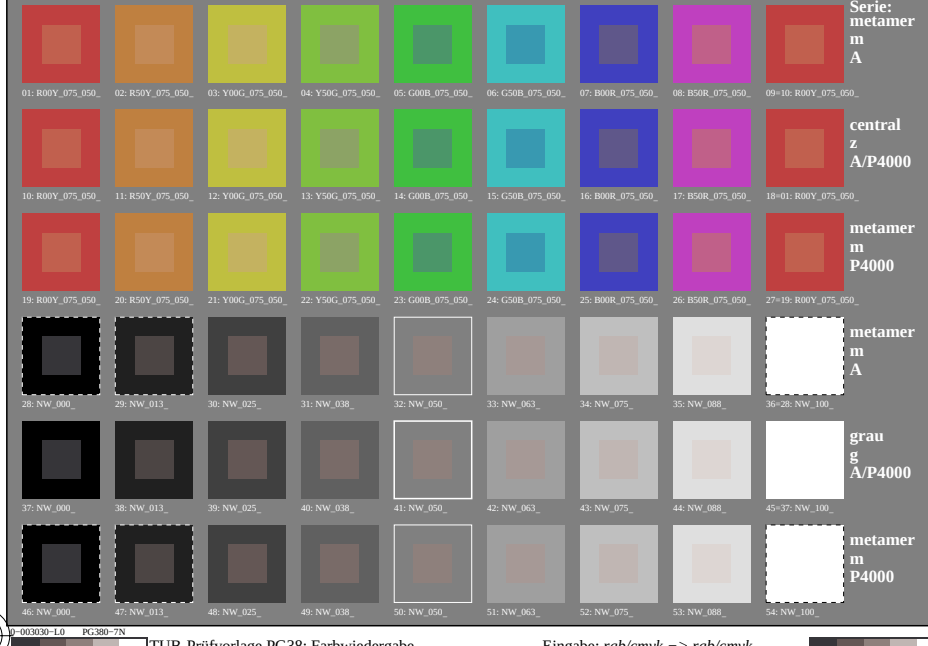

0−003030−L0 PG380−7N

TUB-Prüfvorlage PG38; Farbwiedergabe
54 Farben; metamer für A&P4000; Bildtechnologie

Eingabe: *rgb/cmyk* −> *rgb/cmyk*
Ausgabe: keine Änderung