Siehe Original/Kopie: http://web.me.com/klaus.richter/LG87/LG87L0NA.TXT /.PS
Technische Information: http://www.ps.bam.de oder http://130.149.60.45/~farbmetrik

TUB-Registrierung: 20110301-LG87/LG87L0NA.TXT /.PS
Anwendung für Messung von Drucker− oder Monitorsystemen
TUB-Material: Code=rha4ta

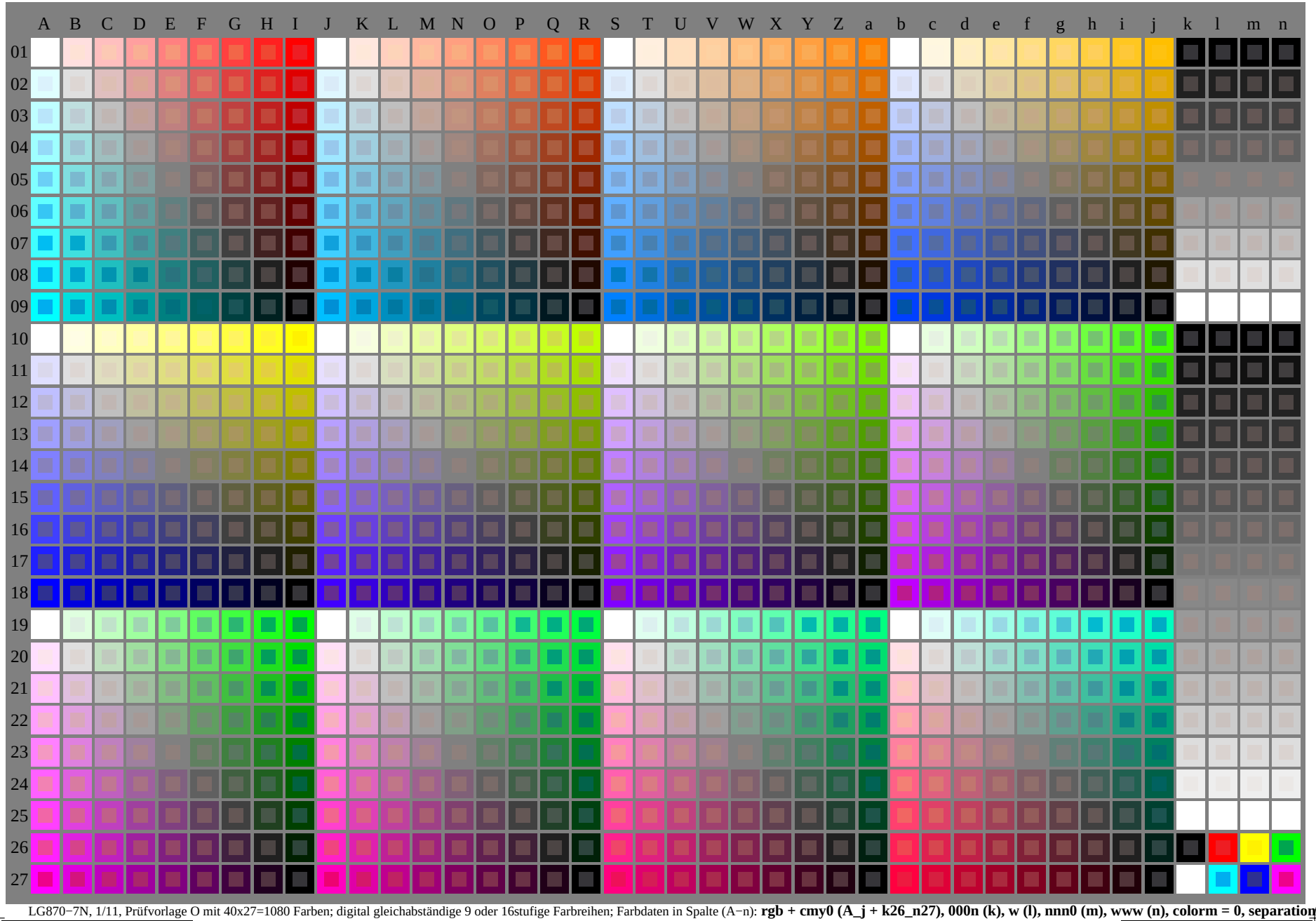

LG870−7N, 1/11, Prüfvorlage O mit 40x27=1080 Farben; digital gleichabständige 9 oder 16stufige Farbreihen; Farbdaten in Spalte (A−n): **rgb + cmy0 (A_j + k26_n27), 000n (k), w (l), nnn0 (m), www (n), colorm = 0, separation = A**

TUB-Prüfvorlage LG87; Farbmetrik-System O, Seite 1/11 Eingabe: *rgb/000n/w/nnn0/www*
40x27=1080 Farben zur Messung: *rgb/000n/w/nnn0/www* Ausgabe: keine Eingabeänderung

	A	B	C	D	E	F	G	H	I	J	K	L	M	N	O	P	Q	R	S	T	U	V	W	X	Y	Z	a	b	c	d	e	f	g	h	i	j	k	l	m	n
01	0000 b01 1.0 1.0 1.0	0009 c01 1.0 0.875 0.875	0018 d01 1.0 0.75 0.75	0027 e01 1.0 0.625 0.625	0036 f01 1.0 0.5 0.5	0045 g01 1.0 0.375 0.375	0054 h01 1.0 0.25 0.25	0063 i01 1.0 0.125 0.125	0072 j01 1.0 0.0 0.0	0081 b02 1.0 0.906 0.875	0090 c02 1.0 0.812 0.875	0099 d02 1.0 0.718 0.75	0108 e02 1.0 0.625 0.625	0117 f02 1.0 0.531 0.5	0126 g02 1.0 0.437 0.375	0135 h02 1.0 0.343 0.25	0144 i02 1.0 0.25 0.125	0153 j02 1.0 0.125 0.0	0162 b02 1.0 1.0 1.0	0171 c02 1.0 0.937 0.875	0180 d02 1.0 0.875 0.75	0189 e02 1.0 0.812 0.75	0198 f02 1.0 0.75 0.625	0207 g02 1.0 0.687 0.5	0216 h02 1.0 0.625 0.375	0225 i02 1.0 0.562 0.25	0234 j02 1.0 0.5 0.125	0243 b02 1.0 1.0 1.0	0252 c02 1.0 0.968 0.875	0261 d02 1.0 0.937 0.875	0270 e02 1.0 0.906 0.75	0279 f02 1.0 0.875 0.625	0288 g02 1.0 0.843 0.5	0297 h02 1.0 0.812 0.375	0306 i02 1.0 0.781 0.25	0315 j02 1.0 0.75 0.125	0972 k02 n*=1.0 000n* setcmyk	0981 l02 w*=0.0 w* setgray	0990 m02 n*=1.0 nnn0* setcmyk	0999 n02 w*=0.0 www* setrgb
02	0001 b02 0.875 1.0 1.0	0010 c02 0.875 0.875 0.875	0019 d02 0.875 0.75 0.75	0028 e02 0.875 0.625 0.625	0037 f02 0.875 0.5 0.5	0046 g02 0.875 0.375 0.375	0055 h02 0.875 0.25 0.25	0064 i02 0.875 0.125 0.125	0073 j02 0.875 0.0 0.0	0082 b02 0.875 0.968 1.0	0091 c02 0.875 0.875 0.875	0100 d02 0.875 0.781 0.75	0109 e02 0.875 0.687 0.625	0118 f02 0.875 0.593 0.5	0127 g02 0.875 0.5 0.375	0136 h02 0.875 0.406 0.25	0145 i02 0.875 0.312 0.125	0154 j02 0.875 0.218 0.0	0163 b02 0.875 0.937 1.0	0172 c02 0.875 0.875 0.875	0181 d02 0.875 0.812 0.75	0190 e02 0.875 0.75 0.625	0199 f02 0.875 0.687 0.5	0208 g02 0.875 0.625 0.375	0217 h02 0.875 0.562 0.25	0226 i02 0.875 0.5 0.125	0235 j02 0.875 0.437 0.0	0244 b02 0.875 0.906 1.0	0253 c02 0.875 0.875 0.875	0262 d02 0.875 0.843 0.75	0271 e02 0.875 0.812 0.625	0280 f02 0.875 0.781 0.5	0289 g02 0.875 0.75 0.375	0298 h02 0.875 0.718 0.25	0307 i02 0.875 0.687 0.125	0316 j02 0.875 0.656 0.0	0973 k02 n*=0.875 000n* setcmyk	0982 l02 w*=0.125 w* setgray	0991 m02 n*=0.875 nnn0* setcmyk	1000 n02 w*=0.125 www* setrgb
03	0002 b03 0.75 1.0 1.0	0011 c03 0.75 0.875 0.875	0020 d03 0.75 0.75 0.75	0029 e03 0.75 0.625 0.625	0038 f03 0.75 0.5 0.5	0047 g03 0.75 0.375 0.375	0056 h03 0.75 0.25 0.25	0065 i03 0.75 0.125 0.125	0074 j03 0.75 0.0 0.0	0083 b03 0.75 0.937 1.0	0092 c03 0.75 0.843 0.875	0101 d03 0.75 0.75 0.75	0110 e03 0.75 0.656 0.625	0119 f03 0.75 0.562 0.5	0128 g03 0.75 0.468 0.375	0137 h03 0.75 0.375 0.25	0146 i03 0.75 0.281 0.125	0155 j03 0.75 0.187 0.0	0164 b03 0.75 0.875 1.0	0173 c03 0.75 0.812 0.875	0182 d03 0.75 0.75 0.75	0191 e03 0.75 0.687 0.625	0200 f03 0.75 0.625 0.5	0209 g03 0.75 0.562 0.375	0218 h03 0.75 0.5 0.25	0227 i03 0.75 0.437 0.125	0236 j03 0.75 0.375 0.0	0245 b03 0.75 0.812 1.0	0254 c03 0.75 0.781 0.875	0263 d03 0.75 0.75 0.75	0272 e03 0.75 0.718 0.625	0281 f03 0.75 0.687 0.5	0290 g03 0.75 0.656 0.375	0299 h03 0.75 0.625 0.25	0308 i03 0.75 0.593 0.125	0317 j03 0.75 0.562 0.0	0974 k03 n*=0.75 000n* setcmyk	0983 l03 w*=0.25 w* setgray	0992 m03 n*=0.75 nnn0* setcmyk	1001 n03 w*=0.25 www* setrgb
04	0003 b04 0.625 1.0 1.0	0012 c04 0.625 0.875 0.875	0021 d04 0.625 0.75 0.75	0030 e04 0.625 0.625 0.625	0039 f04 0.625 0.5 0.5	0048 g04 0.625 0.375 0.375	0057 h04 0.625 0.25 0.25	0066 i04 0.625 0.125 0.125	0075 j04 0.625 0.0 0.0	0084 b04 0.625 0.906 1.0	0093 c04 0.625 0.812 0.875	0102 d04 0.625 0.718 0.75	0111 e04 0.625 0.625 0.625	0120 f04 0.625 0.531 0.5	0129 g04 0.625 0.437 0.375	0138 h04 0.625 0.343 0.25	0147 i04 0.625 0.25 0.125	0156 j04 0.625 0.156 0.0	0165 b04 0.625 0.812 1.0	0174 c04 0.625 0.75 0.875	0183 d04 0.625 0.687 0.75	0192 e04 0.625 0.625 0.625	0201 f04 0.625 0.562 0.5	0210 g04 0.625 0.5 0.375	0219 h04 0.625 0.437 0.25	0228 i04 0.625 0.375 0.125	0237 j04 0.625 0.312 0.0	0246 b04 0.625 0.718 1.0	0255 c04 0.625 0.687 0.875	0264 d04 0.625 0.656 0.75	0273 e04 0.625 0.625 0.625	0282 f04 0.625 0.593 0.5	0291 g04 0.625 0.562 0.375	0300 h04 0.625 0.531 0.25	0309 i04 0.625 0.5 0.125	0318 j04 0.625 0.468 0.0	0975 k04 n*=0.625 000n* setcmyk	0984 l04 w*=0.375 w* setgray	0993 m04 n*=0.625 nnn0* setcmyk	1002 n04 w*=0.375 www* setrgb
05	0004 b05 0.5 1.0 1.0	0013 c05 0.5 0.875 0.875	0022 d05 0.5 0.75 0.75	0031 e05 0.5 0.625 0.625	0040 f05 0.5 0.5 0.5	0049 g05 0.5 0.375 0.375	0058 h05 0.5 0.25 0.25	0067 i05 0.5 0.125 0.125	0076 j05 0.5 0.0 0.0	0085 b05 0.5 0.875 1.0	0094 c05 0.5 0.781 0.875	0103 d05 0.5 0.687 0.75	0112 e05 0.5 0.593 0.625	0121 f05 0.5 0.5 0.5	0130 g05 0.5 0.406 0.375	0139 h05 0.5 0.312 0.25	0148 i05 0.5 0.218 0.125	0157 j05 0.5 0.125 0.0	0166 b05 0.5 0.875 1.0	0175 c05 0.5 0.781 0.875	0184 d05 0.5 0.687 0.75	0193 e05 0.5 0.593 0.625	0202 f05 0.5 0.5 0.5	0211 g05 0.5 0.406 0.375	0220 h05 0.5 0.312 0.25	0229 i05 0.5 0.218 0.125	0238 j05 0.5 0.125 0.0	0247 b05 0.5 0.625 1.0	0256 c05 0.5 0.593 0.875	0265 d05 0.5 0.562 0.75	0274 e05 0.5 0.531 0.625	0283 f05 0.5 0.5 0.5	0292 g05 0.5 0.468 0.375	0301 h05 0.5 0.437 0.25	0310 i05 0.5 0.406 0.125	0319 j05 0.5 0.375 0.0	0976 k05 n*=0.5 000n* setcmyk	0985 l05 w*=0.5 w* setgray	0994 m05 n*=0.5 nnn0* setcmyk	1003 n05 w*=0.5 www* setrgb
06	0005 b06 0.375 1.0 1.0	0014 c06 0.375 0.875 0.875	0023 d06 0.375 0.75 0.75	0032 e06 0.375 0.625 0.625	0041 f06 0.375 0.5 0.5	0050 g06 0.375 0.375 0.375	0059 h06 0.375 0.25 0.25	0068 i06 0.375 0.125 0.125	0077 j06 0.375 0.0 0.0	0086 b06 0.375 0.843 1.0	0095 c06 0.375 0.75 0.875	0104 d06 0.375 0.656 0.75	0113 e06 0.375 0.562 0.625	0122 f06 0.375 0.468 0.5	0131 g06 0.375 0.375 0.375	0140 h06 0.375 0.281 0.25	0149 i06 0.375 0.187 0.125	0158 j06 0.375 0.093 0.0	0167 b06 0.375 0.687 1.0	0176 c06 0.375 0.625 0.875	0185 d06 0.375 0.562 0.75	0194 e06 0.375 0.5 0.625	0203 f06 0.375 0.437 0.5	0212 g06 0.375 0.375 0.375	0221 h06 0.375 0.312 0.25	0230 i06 0.375 0.25 0.125	0239 j06 0.375 0.187 0.0	0248 b06 0.375 0.531 1.0	0257 c06 0.375 0.5 0.875	0266 d06 0.375 0.468 0.75	0275 e06 0.375 0.437 0.625	0284 f06 0.375 0.406 0.5	0293 g06 0.375 0.375 0.375	0302 h06 0.375 0.343 0.25	0311 i06 0.375 0.312 0.125	0320 j06 0.375 0.281 0.0	0977 k06 n*=0.375 000n* setcmyk	0986 l06 w*=0.625 w* setgray	0995 m06 n*=0.375 nnn0* setcmyk	1004 n06 w*=0.625 www* setrgb
07	0006 b07 0.25 1.0 1.0	0015 c07 0.25 0.875 0.875	0024 d07 0.25 0.75 0.75	0033 e07 0.25 0.625 0.625	0042 f07 0.25 0.5 0.5	0051 g07 0.25 0.375 0.375	0060 h07 0.25 0.25 0.25	0069 i07 0.25 0.125 0.125	0078 j07 0.25 0.0 0.0	0087 b07 0.25 0.812 1.0	0096 c07 0.25 0.718 0.875	0105 d07 0.25 0.625 0.75	0114 e07 0.25 0.531 0.625	0123 f07 0.25 0.437 0.5	0132 g07 0.25 0.343 0.375	0141 h07 0.25 0.25 0.25	0150 i07 0.25 0.156 0.125	0159 j07 0.25 0.062 0.0	0168 b07 0.25 0.625 1.0	0177 c07 0.25 0.562 0.875	0186 d07 0.25 0.5 0.75	0195 e07 0.25 0.437 0.625	0204 f07 0.25 0.375 0.5	0213 g07 0.25 0.312 0.375	0222 h07 0.25 0.25 0.25	0231 i07 0.25 0.187 0.125	0240 j07 0.25 0.125 0.0	0249 b07 0.25 0.437 1.0	0258 c07 0.25 0.406 0.875	0267 d07 0.25 0.375 0.75	0276 e07 0.25 0.343 0.625	0285 f07 0.25 0.312 0.5	0294 g07 0.25 0.281 0.375	0303 h07 0.25 0.25 0.25	0312 i07 0.25 0.218 0.125	0321 j07 0.25 0.187 0.0	0978 k07 n*=0.25 000n* setcmyk	0987 l07 w*=0.75 w* setgray	0996 m07 n*=0.25 nnn0* setcmyk	1005 n07 w*=0.75 www* setrgb
08	0007 b08 0.125 1.0 1.0	0016 c08 0.125 0.875 0.875	0025 d08 0.125 0.75 0.75	0034 e08 0.125 0.625 0.625	0043 f08 0.125 0.5 0.5	0052 g08 0.125 0.375 0.375	0061 h08 0.125 0.25 0.25	0070 i08 0.125 0.125 0.125	0079 j08 0.125 0.0 0.0	0088 b08 0.125 0.781 1.0	0097 c08 0.125 0.687 0.875	0106 d08 0.125 0.593 0.75	0115 e08 0.125 0.5 0.625	0124 f08 0.125 0.406 0.5	0133 g08 0.125 0.312 0.375	0142 h08 0.125 0.218 0.25	0151 i08 0.125 0.125 0.125	0160 j08 0.125 0.031 0.0	0169 b08 0.125 0.562 1.0	0178 c08 0.125 0.5 0.875	0187 d08 0.125 0.437 0.75	0196 e08 0.125 0.375 0.625	0205 f08 0.125 0.312 0.5	0214 g08 0.125 0.25 0.375	0223 h08 0.125 0.187 0.25	0232 i08 0.125 0.125 0.125	0241 j08 0.125 0.062 0.0	0250 b08 0.125 0.343 1.0	0259 c08 0.125 0.312 0.875	0268 d08 0.125 0.281 0.75	0277 e08 0.125 0.25 0.625	0286 f08 0.125 0.218 0.5	0295 g08 0.125 0.187 0.375	0304 h08 0.125 0.156 0.25	0313 i08 0.125 0.125 0.125	0322 j08 0.125 0.093 0.0	0979 k08 n*=0.125 000n* setcmyk	0988 l08 w*=0.875 w* setgray	0997 m08 n*=0.125 nnn0* setcmyk	1006 n08 w*=0.875 www* setrgb
09	0008 b09 0.0 1.0 1.0	0017 c09 0.0 0.875 0.875	0026 d09 0.0 0.75 0.75	0035 e09 0.0 0.625 0.625	0044 f09 0.0 0.5 0.5	0053 g09 0.0 0.375 0.375	0062 h09 0.0 0.25 0.25	0071 i09 0.0 0.125 0.125	0080 j09 0.0 0.0 0.0	0089 b09 0.0 0.656 1.0	0098 c09 0.0 0.562 0.875	0107 d09 0.0 0.468 0.75	0116 e09 0.0 0.375 0.625	0125 f09 0.0 0.281 0.5	0134 g09 0.0 0.187 0.375	0143 h09 0.0 0.093 0.25	0152 i09 0.0 0.0 0.125	0161 j09 0.0 0.0 0.0	0170 b09 0.0 0.5 1.0	0179 c09 0.0 0.437 0.875	0188 d09 0.0 0.375 0.75	0197 e09 0.0 0.312 0.625	0206 f09 0.0 0.25 0.5	0215 g09 0.0 0.187 0.375	0224 h09 0.0 0.125 0.25	0233 i09 0.0 0.062 0.125	0242 j09 0.0 0.0 0.0	0251 b09 0.0 0.25 1.0	0260 c09 0.0 0.218 0.875	0269 d09 0.0 0.187 0.75	0278 e09 0.0 0.156 0.625	0287 f09 0.0 0.125 0.5	0296 g09 0.0 0.093 0.375	0305 h09 0.0 0.062 0.25	0314 i09 0.0 0.031 0.125	0323 j09 0.0 0.0 0.0	0980 k09 n*=0.0 000n* setcmyk	0989 l09 w*=1.0 w* setgray	0998 m09 n*=0.0 nnn0* setcmyk	1007 n09 w*=1.0 www* setrgb
10	0324 b10 1.0 1.0 1.0	0333 c10 1.0 0.875 0.875	0342 d10 1.0 0.75 0.75	0351 e10 1.0 0.625 0.625	0360 f10 1.0 0.5 0.5	0369 g10 1.0 0.375 0.375	0378 h10 1.0 0.25 0.25	0387 i10 1.0 0.125 0.125	0396 j10 1.0 0.0 0.0	0405 b10 1.0 0.968 1.0	0414 c10 1.0 0.937 0.875	0423 d10 1.0 0.906 0.75	0432 e10 1.0 0.875 0.625	0441 f10 1.0 0.843 0.5	0450 g10 1.0 0.812 0.375	0459 h10 1.0 0.781 0.25	0468 i10 1.0 0.75 0.125	0477 j10 1.0 0.718 0.0	0486 b10 1.0 1.0 1.0	0495 c10 1.0 0.937 0.875	0504 d10 1.0 0.875 0.75	0513 e10 1.0 0.812 0.625	0522 f10 1.0 0.75 0.5	0531 g10 1.0 0.687 0.375	0540 h10 1.0 0.625 0.25	0549 i10 1.0 0.562 0.125	0558 j10 1.0 0.5 0.0	0567 b10 1.0 1.0 1.0	0576 c10 1.0 0.906 0.875	0585 d10 1.0 0.812 0.75	0594 e10 1.0 0.718 0.625	0603 f10 1.0 0.625 0.5	0612 g10 1.0 0.531 0.375	0621 h10 1.0 0.437 0.25	0630 i10 1.0 0.343 0.125	0639 j10 1.0 0.25 0.0	1008 k10 n*=1.0 000n* setcmyk	1024 l10 w*=0.0 w* setgray	1040 m10 n*=1.0 nnn0* setcmyk	1056 n10 w*=0.0 www* setrgb
11	0325 b11 0.875 0.875 1.0	0334 c11 0.875 0.875 0.875	0343 d11 0.875 0.875 0.75	0352 e11 0.875 0.875 0.625	0361 f11 0.875 0.875 0.5	0370 g11 0.875 0.875 0.375	0379 h11 0.875 0.875 0.25	0388 i11 0.875 0.875 0.125	0397 j11 0.875 0.875 0.0	0406 b11 0.906 0.875 1.0	0415 c11 0.875 0.875 0.875	0424 d11 0.843 0.875 0.75	0433 e11 0.812 0.875 0.625	0442 f11 0.781 0.875 0.5	0451 g11 0.75 0.875 0.375	0460 h11 0.718 0.875 0.25	0469 i11 0.687 0.875 0.125	0478 j11 0.656 0.875 0.0	0487 b11 0.937 0.875 1.0	0496 c11 0.875 0.875 0.875	0505 d11 0.812 0.875 0.75	0514 e11 0.75 0.875 0.625	0523 f11 0.687 0.875 0.5	0532 g11 0.625 0.875 0.375	0541 h11 0.562 0.875 0.25	0550 i11 0.5 0.875 0.125	0559 j11 0.437 0.875 0.0	0568 b11 0.968 0.875 1.0	0577 c11 0.875 0.875 0.875	0586 d11 0.781 0.875 0.75	0595 e11 0.687 0.875 0.625	0604 f11 0.593 0.875 0.5	0613 g11 0.5 0.875 0.375	0622 h11 0.406 0.875 0.25	0631 i11 0.312 0.875 0.125	0640 j11 0.218 0.875 0.0	1009 k11 n*=0.933 000n* setcmyk	1025 l11 w*=0.066 w* setgray	1041 m11 n*=0.933 nnn0* setcmyk	1057 n11 w*=0.066 www* setrgb
12	0326 b12 0.75 0.75 1.0	0335 c12 0.75 0.75 0.875	0344 d12 0.75 0.75 0.75	0353 e12 0.75 0.75 0.625	0362 f12 0.75 0.75 0.5	0371 g12 0.75 0.75 0.375	0380 h12 0.75 0.75 0.25	0389 i12 0.75 0.75 0.125	0398 j12 0.75 0.75 0.0	0407 b12 0.812 1.0 1.0	0416 c12 0.781 0.75 0.875	0425 d12 0.75 0.75 0.75	0434 e12 0.718 0.75 0.625	0443 f12 0.687 0.75 0.5	0452 g12 0.656 0.75 0.375	0461 h12 0.625 0.75 0.25	0470 i12 0.593 0.75 0.125	0479 j12 0.562 0.75 0.0	0488 b12 0.875 1.0 1.0	0497 c12 0.812 0.75 0.875	0506 d12 0.75 0.75 0.75	0515 e12 0.687 0.75 0.625	0524 f12 0.625 0.75 0.5	0533 g12 0.562 0.75 0.375	0542 h12 0.5 0.75 0.25	0551 i12 0.437 0.75 0.125	0560 j12 0.375 0.75 0.0	0569 b12 0.937 1.0 1.0	0578 c12 0.843 0.75 0.875	0587 d12 0.75 0.75 0.75	0596 e12 0.656 0.75 0.625	0605 f12 0.562 0.75 0.5	0614 g12 0.468 0.75 0.375	0623 h12 0.375 0.75 0.25	0632 i12 0.281 0.75 0.125	0641 j12 0.187 0.75 0.0	1010 k12 n*=0.866 000n* setcmyk	1026 l12 w*=0.133 w* setgray	1042 m12 n*=0.866 nnn0* setcmyk	1058 n12 w*=0.133 www* setrgb
13	0327 b13 0.625 0.625 1.0	0336 c13 0.625 0.625 0.875	0345 d13 0.625 0.625 0.75	0354 e13 0.625 0.625 0.625	0363 f13 0.625 0.625 0.5	0372 g13 0.625 0.625 0.375	0381 h13 0.625 0.625 0.25	0390 i13 0.625 0.625 0.125	0399 j13 0.625 0.625 0.0	0408 b13 0.718 0.625 1.0	0417 c13 0.687 0.625 0.875	0426 d13 0.656 0.625 0.75	0435 e13 0.625 0.625 0.625	0444 f13 0.593 0.625 0.5	0453 g13 0.562 0.625 0.375	0462 h13 0.531 0.625 0.25	0471 i13 0.5 0.625 0.125	0480 j13 0.468 0.625 0.0	0489 b13 0.812 0.625 1.0	0498 c13 0.75 0.625 0.875	0507 d13 0.687 0.625 0.75	0516 e13 0.625 0.625 0.625	0525 f13 0.562 0.625 0.5	0534 g13 0.5 0.625 0.375	0543 h13 0.437 0.625 0.25	0552 i13 0.375 0.625 0.125	0561 j13 0.312 0.625 0.0	0570 b13 0.906 0.625 1.0	0579 c13 0.812 0.625 0.875	0588 d13 0.718 0.625 0.75	0597 e13 0.625 0.625 0.625	0606 f13 0.531 0.625 0.5	0615 g13 0.437 0.625 0.375	0624 h13 0.343 0.625 0.25	0633 i13 0.25 0.625 0.125	0642 j13 0.156 0.625 0.0	1011 k13 n*=0.8 000n* setcmyk	1027 l13 w*=0.2 w* setgray	1043 m13 n*=0.8 nnn0* setcmyk	1059 n13 w*=0.2 www* setrgb
14	0328 b14 0.5 0.5 1.0	0337 c14 0.5 0.5 0.875	0346 d14 0.5 0.5 0.75	0355 e14 0.5 0.5 0.625	0364 f14 0.5 0.5 0.5	0373 g14 0.5 0.5 0.375	0382 h14 0.5 0.5 0.25	0391 i14 0.5 0.5 0.125	0400 j14 0.5 0.5 0.0	0409 b14 0.625 0.5 1.0	0418 c14 0.593 0.5 0.875	0427 d14 0.562 0.5 0.75	0436 e14 0.531 0.5 0.625	0445 f14 0.5 0.5 0.5	0454 g14 0.468 0.5 0.375	0463 h14 0.437 0.5 0.25	0472 i14 0.406 0.5 0.125	0481 j14 0.375 0.5 0.0	0490 b14 0.75 0.5 1.0	0499 c14 0.687 0.5 0.875	0508 d14 0.625 0.5 0.75	0517 e14 0.562 0.5 0.625	0526 f14 0.5 0.5 0.5	0535 g14 0.437 0.5 0.375	0544 h14 0.375 0.5 0.25	0553 i14 0.312 0.5 0.125	0562 j14 0.25 0.5 0.0	0571 b14 0.875 0.5 1.0	0580 c14 0.781 0.5 0.875	0589 d14 0.687 0.5 0.75	0598 e14 0.593 0.5 0.625	0607 f14 0.5 0.5 0.5	0616 g14 0.406 0.5 0.375	0625 h14 0.312 0.5 0.25	0634 i14 0.218 0.5 0.125	0643 j14 0.125 0.5 0.0	1012 k14 n*=0.733 000n* setcmyk	1028 l14 w*=0.266 w* setgray	1044 m14 n*=0.733 nnn0* setcmyk	1060 n14 w*=0.266 www* setrgb
15	0329 b15 0.375 0.375 1.0	0338 c15 0.375 0.375 0.875	0347 d15 0.375 0.375 0.75	0356 e15 0.375 0.375 0.625	0365 f15 0.375 0.375 0.5	0374 g15 0.375 0.375 0.375	0383 h15 0.375 0.375 0.25	0392 i15 0.375 0.375 0.125	0401 j15 0.375 0.375 0.0	0410 b15 0.531 0.375 1.0	0419 c15 0.468 0.375 0.875	0428 d15 0.437 0.375 0.75	0437 e15 0.406 0.375 0.625	0446 f15 0.375 0.375 0.5	0455 g15 0.343 0.375 0.375	0464 h15 0.312 0.375 0.25	0473 i15 0.281 0.375 0.125	0482 j15 0.281 0.375 0.0	0491 b15 0.687 0.375 1.0	0500 c15 0.562 0.375 0.875	0509 d15 0.562 0.375 0.75	0518 e15 0.437 0.375 0.625	0527 f15 0.375 0.375 0.5	0536 g15 0.312 0.375 0.375	0545 h15 0.312 0.375 0.25	0554 i15 0.281 0.375 0.125	0563 j15 0.187 0.375 0.0	0572 b15 0.843 0.375 1.0	0581 c15 0.75 0.375 0.875	0590 d15 0.656 0.375 0.75	0599 e15 0.562 0.375 0.625	0608 f15 0.468 0.375 0.5	0617 g15 0.375 0.375 0.375	0626 h15 0.281 0.375 0.25	0635 i15 0.187 0.375 0.125	0644 j15 0.093 0.375 0.0	1013 k15 n*=0.666 000n* setcmyk	1029 l15 w*=0.333 w*

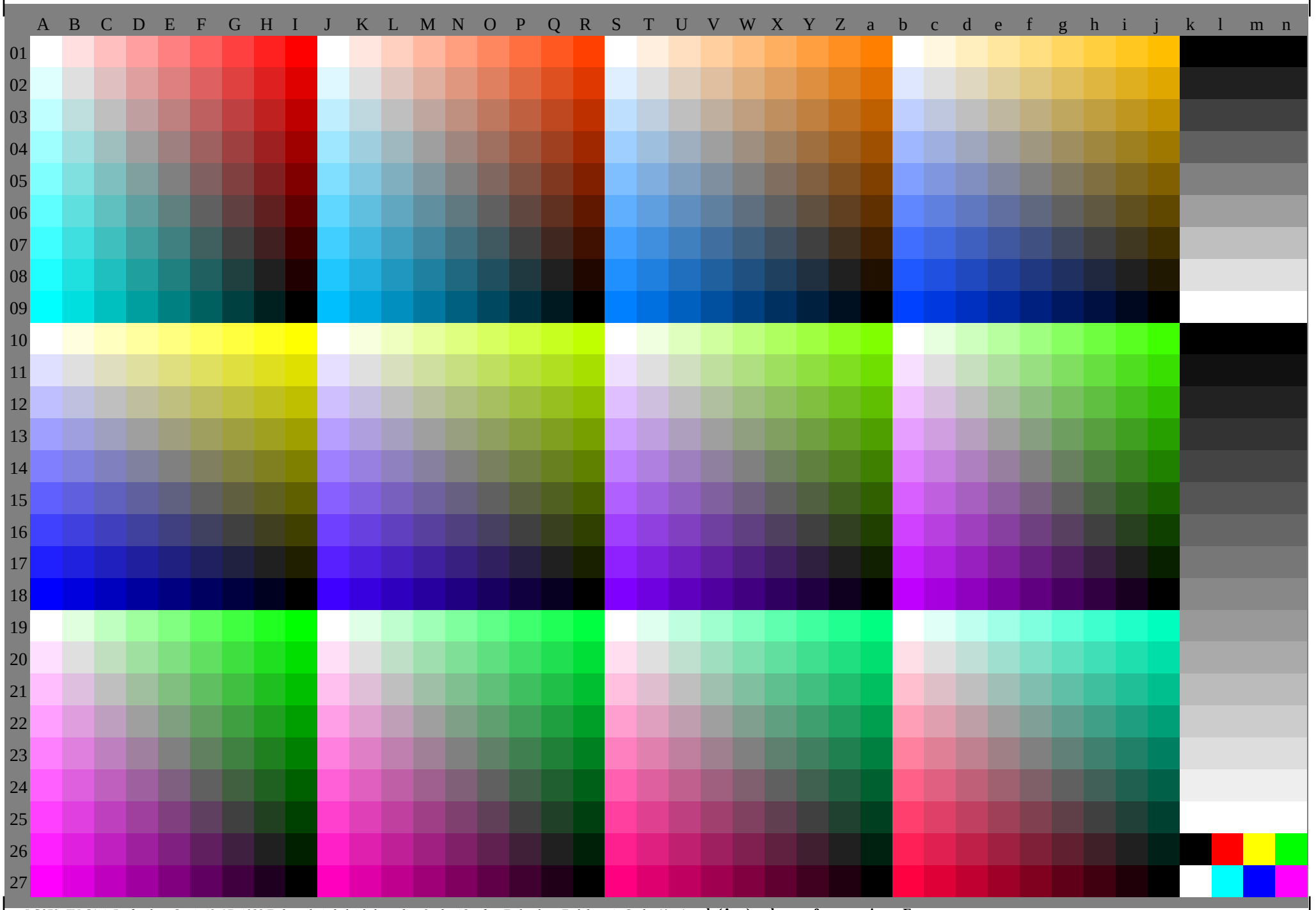

LG870−7N, 3/11, Prüfvorlage O mit 40x27=1080 Farben; digital gleichabständige 9 oder 16stufige Farbreihen; Farbdaten in Spalte (A−n): **rgb (A_n), colorm = 0, separation = F**

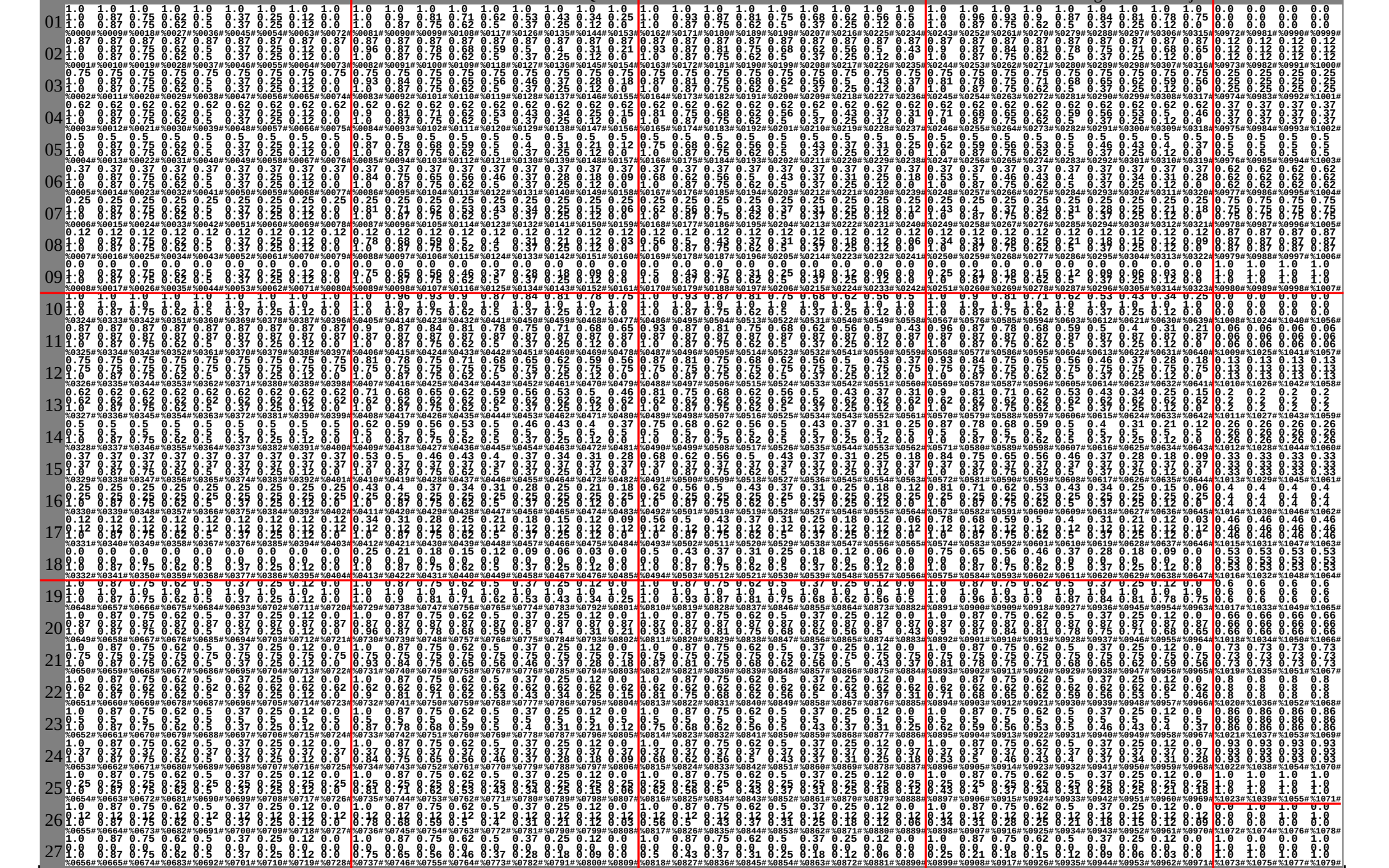

LG870−7N, 4/11, Prüfvorlage O mit 40x27=1080 Farben; digital gleichabständige 9 oder 16stufige Farbreihen; Farbdaten in Spalte (A−n): **rgb (A_n), colorm = 0, separation = F**

	A	B	C	D	E	F	G	H	I	J	K	L	M	N	O	P	Q	R	S	T	U	V	W	X	Y	Z	a	b	c	d	e	f	g	h	i	j	k	l	m	n
01	255	255	255	255	255	255	255	255	255	255	255	255	255	255	255	255	255	255	255	255	255	255	255	255	255	255	255	255	255	255	255	255	255	255	255	255	000	000	000	000
	255	223	191	159	127	095	063	031	000	255	223	191	159	127	095	063	031	000	255	223	191	159	127	095	063	031	000	255	223	191	159	127	095	063	031	000	000	000	000	000
	%0000	%0009	%0018	%0027	%0036	%0045	%0054	%0063	%0072	%0081	%0090	%0099	%0108	%0117	%0126	%0135	%0144	%0153	%0162	%0171	%0180	%0189	%0198	%0207	%0216	%0225	%0234	%0243	%0252	%0261	%0270	%0279	%0288	%0297	%0306	%0315	%0972	%0981	%0990	%0999
02	223	223	223	223	223	223	223	223	223	223	223	223	223	223	223	223	223	223	223	223	223	223	223	223	223	223	223	223	223	223	223	223	223	223	223	223	031	031	031	031
	255	223	191	159	127	095	063	031	000	247	223	199	175	151	127	103	079	055	239	223	207	191	175	159	143	127	111	231	223	215	207	199	191	183	175	167	031	031	031	031
	255	223	191	159	127	095	063	031	000	255	223	191	159	127	095	063	031	000	255	223	191	159	127	095	063	031	000	255	223	191	159	127	095	063	031	000	031	031	031	031
	%0001	%0010	%0019	%0028	%0037	%0046	%0055	%0064	%0073	%0082	%0091	%0100	%0109	%0118	%0127	%0136	%0145	%0154	%0163	%0172	%0181	%0190	%0199	%0208	%0217	%0226	%0235	%0244	%0253	%0262	%0271	%0280	%0289	%0298	%0307	%0316	%0973	%0982	%0991	%1000
03	191	191	191	191	191	191	191	191	191	191	191	191	191	191	191	191	191	191	191	191	191	191	191	191	191	191	191	191	191	191	191	191	191	191	191	191	063	063	063	063
	255	223	191	159	127	095	063	031	000	239	215	191	167	143	119	095	071	047	223	207	191	175	159	143	127	111	095	207	199	191	183	175	167	159	151	143	063	063	063	063
	255	223	191	159	127	095	063	031	000	255	223	191	159	127	095	063	031	000	255	223	191	159	127	095	063	031	000	255	223	191	159	127	095	063	031	000	063	063	063	063
	%0002	%0011	%0020	%0029	%0038	%0047	%0056	%0065	%0074	%0083	%0092	%0101	%0110	%0119	%0128	%0137	%0146	%0155	%0164	%0173	%0182	%0191	%0200	%0209	%0218	%0227	%0236	%0245	%0254	%0263	%0272	%0281	%0290	%0299	%0308	%0317	%0974	%0983	%0992	%1001
04	159	159	159	159	159	159	159	159	159	159	159	159	159	159	159	159	159	159	159	159	159	159	159	159	159	159	159	159	159	159	159	159	159	159	159	159	095	095	095	095
	255	223	191	159	127	095	063	031	000	231	207	183	159	135	111	087	063	039	207	191	175	159	143	127	111	095	079	183	175	167	159	151	143	135	127	119	095	095	095	095
	255	223	191	159	127	095	063	031	000	255	223	191	159	127	095	063	031	000	255	223	191	159	127	095	063	031	000	255	223	191	159	127	095	063	031	000	095	095	095	095
	%0003	%0012	%0021	%0030	%0039	%0048	%0057	%0066	%0075	%0084	%0093	%0102	%0111	%0120	%0129	%0138	%0147	%0156	%0165	%0174	%0183	%0192	%0201	%0210	%0219	%0228	%0237	%0246	%0255	%0264	%0273	%0282	%0291	%0300	%0309	%0318	%0975	%0984	%0993	%1002
05	127	127	127	127	127	127	127	127	127	127	127	127	127	127	127	127	127	127	127	127	127	127	127	127	127	127	127	127	127	127	127	127	127	127	127	127	127	127	127	127
	255	223	191	159	127	095	063	031	000	223	199	175	151	127	103	079	055	031	191	175	159	143	127	111	095	079	063	159	151	143	135	127	119	111	103	095	127	127	127	127
	255	223	191	159	127	095	063	031	000	255	223	191	159	127	095	063	031	000	255	223	191	159	127	095	063	031	000	255	223	191	159	127	095	063	031	000	127	127	127	127
	%0004	%0013	%0022	%0031	%0040	%0049	%0058	%0067	%0076	%0085	%0094	%0103	%0112	%0121	%0130	%0139	%0148	%0157	%0166	%0175	%0184	%0193	%0202	%0211	%0220	%0229	%0238	%0247	%0256	%0265	%0274	%0283	%0292	%0301	%0310	%0319	%0976	%0985	%0994	%1003
06	095	095	095	095	095	095	095	095	095	095	095	095	095	095	095	095	095	095	095	095	095	095	095	095	095	095	095	095	095	095	095	095	095	095	095	095	159	159	159	159
	255	223	191	159	127	095	063	031	000	215	191	167	143	119	095	071	047	023	175	159	143	127	111	095	079	063	047	135	127	119	111	103	095	087	079	071	159	159	159	159
	255	223	191	159	127	095	063	031	000	255	223	191	159	127	095	063	031	000	255	223	191	159	127	095	063	031	000	255	223	191	159	127	095	063	031	000	159	159	159	159
	%0005	%0014	%0023	%0032	%0041	%0050	%0059	%0068	%0077	%0086	%0095	%0104	%0113	%0122	%0131	%0140	%0149	%0158	%0167	%0176	%0185	%0194	%0203	%0212	%0221	%0230	%0239	%0248	%0257	%0266	%0275	%0284	%0293	%0302	%0311	%0320	%0977	%0986	%0995	%1004
07	063	063	063	063	063	063	063	063	063	063	063	063	063	063	063	063	063	063	063	063	063	063	063	063	063	063	063	063	063	063	063	063	063	063	063	063	191	191	191	191
	255	223	191	159	127	095	063	031	000	207	183	159	135	111	087	063	039	015	159	143	127	111	095	079	063	047	031	111	103	095	087	079	071	063	055	047	191	191	191	191
	255	223	191	159	127	095	063	031	000	255	223	191	159	127	095	063	031	000	255	223	191	159	127	095	063	031	000	255	223	191	159	127	095	063	031	000	191	191	191	191
	%0006	%0015	%0024	%0033	%0042	%0051	%0060	%0069	%0078	%0087	%0096	%0105	%0114	%0123	%0132	%0141	%0150	%0159	%0168	%0177	%0186	%0195	%0204	%0213	%0222	%0231	%0240	%0249	%0258	%0267	%0276	%0285	%0294	%0303	%0312	%0321	%0978	%0987	%0996	%1005
08	031	031	031	031	031	031	031	031	031	031	031	031	031	031	031	031	031	031	031	031	031	031	031	031	031	031	031	031	031	031	031	031	031	031	031	031	223	223	223	223
	255	223	191	159	127	095	063	031	000	199	175	151	127	103	079	055	031	000	145	127	111	095	079	063	047	031	000	095	079	071	063	055	047	039	031	023	223	223	223	223
	255	223	191	159	127	095	063	031	000	255	223	191	159	127	095	063	031	000	255	223	191	159	127	095	063	031	000	255	223	191	159	127	095	063	031	000	223	223	223	223
	%0007	%0016	%0025	%0034	%0043	%0052	%0061	%0070	%0079	%0088	%0097	%0106	%0115	%0124	%0133	%0142	%0151	%0160	%0169	%0178	%0187	%0196	%0205	%0214	%0223	%0232	%0241	%0250	%0259	%0268	%0277	%0286	%0295	%0304	%0313	%0322	%0979	%0988	%0997	%1006
09	000	000	000	000	000	000	000	000	000	000	000	000	000	000	000	000	000	000	000	000	000	000	000	000	000	000	000	000	000	000	000	000	000	000	000	000	255	255	255	255
	255	223	191	159	127	095	063	031	000	191	167	143	119	095	071	047	023	000	127	111	095	079	063	047	031	015	000	063	055	047	039	031	023	015	007	000	255	255	255	255
	255	223	191	159	127	095	063	031	000	255	223	191	159	127	095	063	031	000	255	223	191	159	127	095	063	031	000	255	223	191	159	127	095	063	031	000	255	255	255	255
	%0008	%0017	%0026	%0035	%0044	%0053	%0062	%0071	%0080	%0089	%0098	%0107	%0116	%0125	%0134	%0143	%0152	%0161	%0170	%0179	%0188	%0197	%0206	%0215	%0224	%0233	%0242	%0251	%0260	%0269	%0278	%0287	%0296	%0305	%0314	%0323	%0980	%0989	%0998	%1007
10	255	255	255	255	255	255	255	255	255	255	247	239	231	223	215	207	199	191	255	239	223	207	191	175	159	143	127	255	231	207	183	159	135	111	087	063	000	000	000	000
	255	255	255	255	255	255	255	255	255	255	255	255	255	255	255	255	255	255	255	255	255	255	255	255	255	255	255	255	255	255	255	255	255	255	255	255	000	000	000	000
	255	223	191	159	127	095	063	031	000	255	223	191	159	127	095	063	031	000	255	223	191	159	127	095	063	031	000	255	223	191	159	127	095	063	031	000	000	000	000	000
	%0324	%0333	%0342	%0351	%0360	%0369	%0378	%0387	%0396	%0405	%0414	%0423	%0432	%0441	%0450	%0459	%0468	%0477	%0486	%0495	%0504	%0513	%0522	%0531	%0540	%0549	%0558	%0567	%0576	%0585	%0594	%0603	%0612	%0621	%0630	%0639	%1008	%1024	%1040	%1056
11	223	223	223	223	223	223	223	223	223	231	223	215	207	199	191	183	175	167	239	223	207	191	175	159	143	127	111	247	223	199	175	151	127	103	079	055	017	017	017	017
	223	223	223	223	223	223	223	223	223	223	223	223	223	223	223	223	223	223	223	223	223	223	223	223	223	223	223	223	223	223	223	223	223	223	223	223	017	017	017	017
	255	223	191	159	127	095	063	031	000	255	223	191	159	127	095	063	031	000	255	223	191	159	127	095	063	031	000	255	223	191	159	127	095	063	031	000	017	017	017	017
	%0325	%0334	%0343	%0352	%0361	%0370	%0379	%0388	%0397	%0406	%0415	%0424	%0433	%0442	%0451	%0460	%0469	%0478	%0487	%0496	%0505	%0514	%0523	%0532	%0541	%0550	%0559	%0568	%0577	%0586	%0595	%0604	%0613	%0622	%0631	%0640	%1009	%1025	%1041	%1057
12	191	191	191	191	191	191	191	191	191	207	199	191	183	175	167	159	151	143	223	207	191	175	159	143	127	111	095	239	215	191	167	143	119	095	071	047	034	034	034	034
	191	191	191	191	191	191	191	191	191	191	191	191	191	191	191	191	191	191	191	191	191	191	191	191	191	191	191	191	191	191	191	191	191	191	191	191	034	034	034	034
	255	223	191	159	127	095	063	031	000	255	223	191	159	127	095	063	031	000	255	223	191	159	127	095	063	031	000	255	223	191	159	127	095	063	031	000	034	034	034	034
	%0326	%0335	%0344	%0353	%0362	%0371	%0380	%0389	%0398	%0407	%0416	%0425	%0434	%0443	%0452	%0461	%0470	%0479	%0488	%0497	%0506	%0515	%0524	%0533	%0542	%0551	%0560	%0569	%0578	%0587	%0596	%0605	%0614	%0623	%0632	%0641	%1010	%1026	%1042	%1058
13	159	159	159	159	159	159	159	159	159	183	175	167	159	151	143	135	127	119	207	191	175	159	143	127	111	095	079	231	207	183	159	135	111	087	063	039	051	051	051	051
	159	159	159	159	159	159	159	159	159	159	159	159	159	159	159	159	159	159	159	159	159	159	159	159	159	159	159	159	159	159	159	159	159	159	159	159	051	051	051	051
	255	223	191	159	127	095	063	031	000	255	223	191	159	127	095	063	031	000	255	223	191	159	127	095	063	031	000	255	223	191	159	127	095	063	031	000	051	051	051	051
	%0327	%0336	%0345	%0354	%0363	%0372	%0381	%0390	%0399	%0408	%0417	%0426	%0435	%0444	%0453	%0462	%0471	%0480	%0489	%0498	%0507	%0516	%0525	%0534	%0543	%0552	%0561	%0570	%0579	%0588	%0597	%0606	%0615	%0624	%0633	%0642	%1011	%1027	%1043	%1059
14	127	127	127	127	127	127	127	127	127	159	151	143	135	127	119	111	103	095	191	175	159	143	127	111	095	079	063	223	199	175	151	127	103	079	055	031	068	068	068	068
	127	127	127	127	127	127	127	127	127	127	127	127	127	127	127	127	127	127	127	127	127	127	127	127	127	127	127	127	127	127	127	127	127	127	127	127	068	068	068	068
	255	223	191	159	127	095	063	031	000	255	223	191	159	127	095	063	031	000	255	223	191	159	127	095	063	031	000	255	223	191	159	127	095	063	031	000	068	068	068	068
	%0328	%0337	%0346	%0355	%0364	%0373	%0382	%0391	%0400	%0409	%0418	%0427	%0436	%0445	%0454	%0463	%0472	%0481	%0490	%0499	%0508	%0517	%0526	%0535	%0544	%0553	%0562	%0571	%0580	%0589	%0598	%0607	%0616	%0625	%0634	%0643	%1012	%1028	%1044	%1060
15	095	095	095	095	095	095	095	095	095	135	127	119	111	103	095	087	079	071	175	159	143	127	111	095	079	063	047	215	191	167	143	119	095	071	047	023	085	085	085	085
	095	095	095	095	095	095	095	095	095	095	095	095	095	095	095	095	095	095	095	095	095	095	095	095	095	095	095	095	095	095	095	095	095	095	095	095	085	085	085	085
	255	223	191	159	127	095	063	031	000	255	223	191	159	127	095	063	031	000	255	223	191	159	127	095	063	031	000	255	223	191	159	127	095	063	031	000	085	085	085	085
	%0329	%0338	%0347	%0356	%0365	%0374	%0383	%0392	%0401	%0410	%0419	%0428	%0437	%0446	%0455	%0464	%0473	%0482	%0491	%0500	%0509	%0518	%0527	%0536	%0545	%0554	%0563	%0572	%0581	%0590	%0599	%0608	%0617	%0626	%0635	%0644	%1013	%1029	%1045	%1061
16	063	063	063	063	063	063	063	063	063	111	103	095	087	079	071	063	055	047	159	143	127	111	095	079	063	047	031	207	183	159	135	111	087	063	039	015	102	102	102	102
	063	063	063	063	063	063	063	063	063	063	063	063	063	063	063	063	063	063	063	063	063	063	063	063	063	063	063	063	063	063	063	063	063	063	063	063	102	102	102	102
	255	223	191	159	127	095	063	031	000	255	223	191	159	127	095	063	031	000	255	223	191	159	127	095	063	031	000	255	223	191	159	127	095	063	031	000	102	102	102	102
	%0330	%0339	%0348	%0357	%0366	%0375	%0384	%0393	%0402	%0411	%0420	%0429	%0438	%0447	%0456	%0465	%0474	%0483	%0492	%0501	%0510	%0519	%0528	%0537	%0546	%0555	%0564	%0573	%0582	%0591	%0600	%0609	%0618	%0627	%0636	%0645	%1014	%1030	%1046	%1062
17	031	031	031	031	031	031	031	031	031	087	079	071	063	055	047	039	031	023	143	127	111	095	079	063	047	031	015	199	175	151	127	103	079	055	031	007	119	119	119	119
	031	031	031	031	031	031	031	031	031	031	031	031	031	031	031	031	031	031	031	031	031	031	031	031	031	031	031	031	031	031	031	031	031	031	031	031	119	119	119	119
	255	223	191	159	127	095	063	031	000	255	223	191	159	127	095	063	031	000	255	223	191	159	127	095	063	031	000	255	223	191	159	127	095	063	031	000	119	119	119	119
	%0331	%0340	%0349	%0358	%0367	%0376	%0385	%0394	%0403	%0412	%0421	%0430	%0439	%0448	%0457	%0466	%0475	%0484	%0493	%0502	%0511	%0520	%0529	%0538	%0547	%0556	%0565	%0574	%0583	%0592	%0601	%0610	%0619	%0628	%0637	%0646	%1015	%1031	%1047	%1063
18	000	000	000	000	000	000	000	000	000	063	055	047	039	031	023	015	007	000	127	111	095	079	063	047	031	015	000	191	167	143	119	095	071	047	023	000	136	136	136	136
	000	000	000	000	000	000	000	000	000	000	000	000	000	000	000	000	000	000	000	000	000	000	000	000	000	000	000	000	000	000	000	000	000	000	000	000	136	136	136	136
	255	223	191	159	127	095	063	031	000	255	223	191	159	127	095	063	031	000	255	223	191	159	127	095	063	031	000	255	223	191	159	127	095	063	031	000	136	136	136	136
	%0332	%0341	%0350	%0359	%0368	%0377	%0386	%0395	%0404	%0413	%0422	%0431	%0440	%0449	%0458	%0467	%0476	%0485	%0494	%0503	%0512	%0521	%0530	%0539	%0548	%0557	%0566	%0575	%0584	%0593	%0602	%0611	%0620	%0629	%0638	%0647	%1016	%1032	%1048	%1064
19	255	223	191	159	127	095	063	031	000	255	223	191	159	127	095	063	031	000	255	223	191	159	127	095	063	031	000	255	223	191	159	127	095	063	031	000	153	153	153	153
	255	255	255	255	255	255	255	255	255	255	255	255	255	255	255	255	255	255	255	255	255	255	255	255	255	255	255	255	255	255	255	255	255	255	255	255	153	153	153	153
	255	223	191	159	127	095	063	031	000	255	231	207	183	159	135	111	087	063	255	239	223	207	191	175	159	143	127	255	247	239	231	223	215	207	199	191	153	153	153	153
	%0648	%0657	%0666	%0675	%0684	%0693	%0702	%0711	%0720	%0729	%0738	%0747	%0756	%0765	%0774	%0783	%0792	%0801	%0810	%0819	%0828	%0837	%0846	%0855	%0864	%0873	%0882	%0891	%0900	%0909	%0918	%0927	%0936	%0945	%0954	%0963	%1017	%1033	%1049	%1065
20	255	223	191	159	127	095	063	031	000	255	223	191	159	127	095	063	031	000	255	223	191	159	127	095	063	031	000	255	223	191	159	127	095	063	031	000	170	170	170	170
	223	223	223	223	223	223	223	223	223	223	223	223	223	223	223	223	223	223	223	223	223	223	223	223	223	223	223	223	223	223	223	223	223	223	223	223	170	170	170	170
	255	223	191	159	127	095	063	031	000	247	223	199	175	151	127	103	079	055	239	223	207	191	175	159	143	127	111	231	223	215	207	199	191	183	175	167	170	170	170	170
	%0649	%0658	%0667	%0676	%0685	%0694	%0703	%0712	%0721	%0730	%0739	%0748	%0757	%0766	%0775	%0784	%0793	%0802	%0811	%0820	%0829	%0838	%0847	%0856	%0865	%0874	%0883	%0892	%0901	%0910	%0919	%0928	%0937	%0946	%0955	%0964	%1018	%1034	%1050	%1066
21	255	223	191	159	127	095	063	031	000	255	223	191	159	127	095	063	031	000	255	223	191	159	127	095	063	031	000	255	223	191	159	127	095	063	031	000	187	187	187	187
	191	191	191	191	191	191	191	191	191	191	191	191	191	191	191	191	191	191	191	191	191	191	191	191	191	191	191	191	191	191	191	191	191	191	191	191	187	187	187	187
	255	223	191	159	127	095	063	031	000	239	215	191	167	143	119	095	071	047	223	207	191	175	159	143	127	111	095	207	199	191	183	175	167	159	151	143	187	187	187	187
	%0650	%0659	%0668	%0677	%0686	%0695	%0704	%0713	%0722	%0731	%0740	%0749	%0758	%0767	%0776	%0785	%0794	%0803	%0812	%0821	%0830	%0839	%0848	%0857	%0866	%0875	%0884	%0893	%0902	%0911	%0920	%0929	%0938	%0947	%0956	%0965	%1019	%1035	%1051	%1067
22	255	223	191	159	127	095	063	031	000	255	223	191	159	127	095	063	031	000	255	223	191	159	127	095	063	031	000	255	223	191	159	127	095	063	031	000	204	204	204	204
	159	159	159	159	159	159	159	159	159	159	159	159	159	159	159	159	159	159	159	159	159	159	159	159	159	159	159	159	159	159	159	159	159	159	159	159	204	204	204	204
	255	223	191	159	127	095	063	031	000	231	207	183	159	135	111	087	063	039	207	191	175	159	143	127	111	095	079	183	175	167	159	151	143	135	127	119	204	204	204	204
	%0651	%0660	%0669	%0678	%0687	%0696	%0705	%0714	%0723	%0732	%0741	%0750	%0759	%0768	%0777	%0786	%0795	%0804	%0813	%0822	%0831	%0840	%0849	%0858	%0867	%0876	%0885	%0894	%0903	%0912	%0921	%0930	%0939	%0948	%0957	%0966	%1020	%1036	%1052	%1068
23	127	223	191	159	127	095	063	031	000	255	223	191	159	127	095	063	031	000	255	223	191	159	127	095	063	031	000	255	223	191	159	127	095	063	031	000	221	221	221	221
	127	127	127	127	127	127	127	127	127	127	127	127	127	127	127	127	127	127	127	127	127	127	127	127	127	127	127	127	127	127	127	127	127	127	127	127	221	221	221	221
	255	223	191	159	127	095	063	031	000	223	199	175	151	127	103	079	055	031	191	175	159	143	127	111	095	079	063	159	151	143	135	127	119	111	103	095	221	221	221	221
	%0652	%0661	%0670	%0679	%0688	%0697	%0706	%0715	%0724	%0733	%0742	%0751	%0760	%0769	%0778	%0787	%0796	%0805	%0814	%0823	%0832	%0841	%0850	%0859	%0868	%0877	%0886	%0895	%0904	%0913	%0922	%0931	%0940	%0949	%0958	%0967	%1021	%1037	%1053	%1

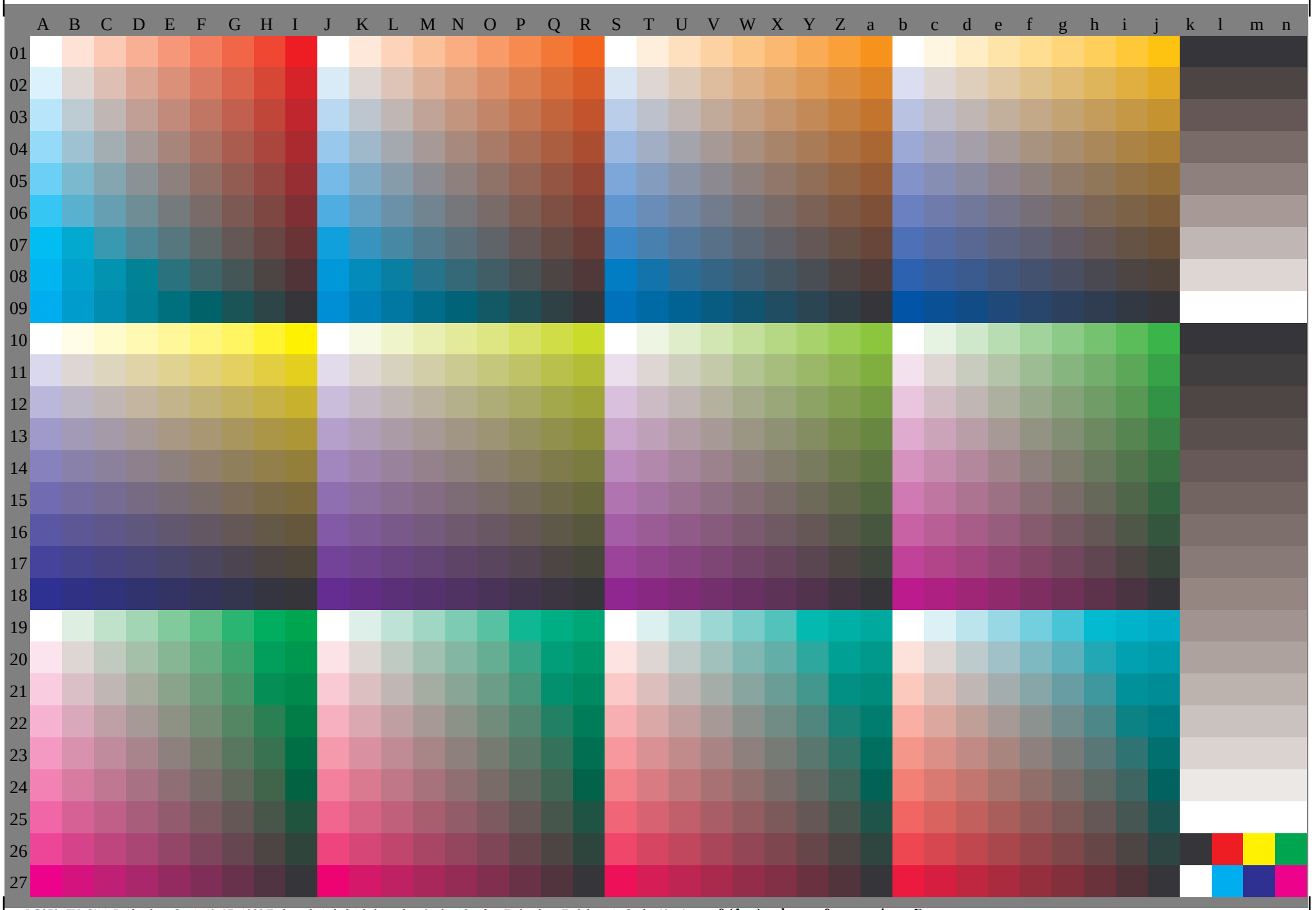

LG870−7N, 6/11, Prüfvorlage O mit 40x27=1080 Farben; digital gleichabständige 9 oder 16stufige Farbreihen; Farbdaten in Spalte (A−n): **cmy0 (A_n), colorm = 0, separation = F**

	A	B	C	D	E	F	G	H	I	J	K	L	M	N	O	P	Q	R	S	T	U	V	W	X	Y	Z	a	b	c	d	e	f	g	h	i	j	k	l	m	n
01	0.0	0.0	0.0	0.0	0.0	0.0	0.0	0.0	0.0	0.0	0.0	0.0	0.0	0.0	0.0	0.0	0.0	0.0	0.0	0.0	0.0	0.0	0.0	0.0	0.0	0.0	0.0	0.0	0.0	0.0	0.0	0.0	0.0	0.0	0.0	0.0	1.0	1.0	1.0	1.0
	0.0	0.12	0.25	0.37	0.5	0.62	0.75	0.87	1.0	0.0	0.09	0.18	0.28	0.37	0.46	0.56	0.65	0.75	0.0	0.06	0.12	0.18	0.25	0.31	0.37	0.43	0.5	0.0	0.03	0.06	0.09	0.12	0.15	0.18	0.21	0.25	1.0	1.0	1.0	1.0
	0.0	0.12	0.25	0.37	0.5	0.62	0.75	0.87	1.0	0.0	0.12	0.25	0.37	0.5	0.62	0.75	0.87	1.0	0.0	0.12	0.25	0.37	0.5	0.62	0.75	0.87	1.0	0.0	0.12	0.25	0.37	0.5	0.62	0.75	0.87	1.0	1.0	1.0	1.0	1.0
	0.0	0.0	0.0	0.0	0.0	0.0	0.0	0.0	0.0	0.0	0.0	0.0	0.0	0.0	0.0	0.0	0.0	0.0	0.0	0.0	0.0	0.0	0.0	0.0	0.0	0.0	0.0	0.0	0.0	0.0	0.0	0.0	0.0	0.0	0.0	0.0	0.0	0.0	0.0	0.0
02	0.12	0.12	0.12	0.12	0.12	0.12	0.12	0.12	0.12	0.12	0.12	0.12	0.12	0.12	0.12	0.12	0.12	0.12	0.12	0.12	0.12	0.12	0.12	0.12	0.12	0.12	0.12	0.12	0.12	0.12	0.12	0.12	0.12	0.12	0.12	0.12	0.87	0.87	0.87	0.87
	0.0	0.12	0.25	0.37	0.5	0.62	0.75	0.87	1.0	0.03	0.12	0.21	0.31	0.4	0.5	0.59	0.68	0.78	0.06	0.12	0.18	0.25	0.31	0.37	0.43	0.5	0.56	0.09	0.12	0.15	0.18	0.21	0.25	0.28	0.31	0.34	0.87	0.87	0.87	0.87
	0.0	0.12	0.25	0.37	0.5	0.62	0.75	0.87	1.0	0.0	0.12	0.25	0.37	0.5	0.62	0.75	0.87	1.0	0.0	0.12	0.25	0.37	0.5	0.62	0.75	0.87	1.0	0.0	0.12	0.25	0.37	0.5	0.62	0.75	0.87	1.0	0.87	0.87	0.87	0.87
	0.0	0.0	0.0	0.0	0.0	0.0	0.0	0.0	0.0	0.0	0.0	0.0	0.0	0.0	0.0	0.0	0.0	0.0	0.0	0.0	0.0	0.0	0.0	0.0	0.0	0.0	0.0	0.0	0.0	0.0	0.0	0.0	0.0	0.0	0.0	0.0	0.0	0.0	0.0	0.0
03	0.25	0.25	0.25	0.25	0.25	0.25	0.25	0.25	0.25	0.25	0.25	0.25	0.25	0.25	0.25	0.25	0.25	0.25	0.25	0.25	0.25	0.25	0.25	0.25	0.25	0.25	0.25	0.25	0.25	0.25	0.25	0.25	0.25	0.25	0.25	0.25	0.75	0.75	0.75	0.75
	0.0	0.12	0.25	0.37	0.5	0.62	0.75	0.87	1.0	0.06	0.15	0.25	0.34	0.43	0.53	0.62	0.71	0.81	0.12	0.18	0.25	0.31	0.37	0.43	0.5	0.56	0.62	0.18	0.21	0.25	0.28	0.31	0.34	0.37	0.4	0.43	0.75	0.75	0.75	0.75
	0.0	0.12	0.25	0.37	0.5	0.62	0.75	0.87	1.0	0.0	0.12	0.25	0.37	0.5	0.62	0.75	0.87	1.0	0.0	0.12	0.25	0.37	0.5	0.62	0.75	0.87	1.0	0.0	0.12	0.25	0.37	0.5	0.62	0.75	0.87	1.0	0.75	0.75	0.75	0.75
	0.0	0.0	0.0	0.0	0.0	0.0	0.0	0.0	0.0	0.0	0.0	0.0	0.0	0.0	0.0	0.0	0.0	0.0	0.0	0.0	0.0	0.0	0.0	0.0	0.0	0.0	0.0	0.0	0.0	0.0	0.0	0.0	0.0	0.0	0.0	0.0	0.0	0.0	0.0	0.0
04	0.37	0.37	0.37	0.37	0.37	0.37	0.37	0.37	0.37	0.37	0.37	0.37	0.37	0.37	0.37	0.37	0.37	0.37	0.37	0.37	0.37	0.37	0.37	0.37	0.37	0.37	0.37	0.37	0.37	0.37	0.37	0.37	0.37	0.37	0.37	0.37	0.62	0.62	0.62	0.62
	0.0	0.12	0.25	0.37	0.5	0.62	0.75	0.87	1.0	0.09	0.18	0.28	0.37	0.46	0.56	0.65	0.75	0.84	0.18	0.25	0.31	0.37	0.43	0.5	0.56	0.62	0.68	0.28	0.31	0.34	0.37	0.4	0.43	0.46	0.5	0.53	0.62	0.62	0.62	0.62
	0.0	0.12	0.25	0.37	0.5	0.62	0.75	0.87	1.0	0.0	0.12	0.25	0.37	0.5	0.62	0.75	0.87	1.0	0.0	0.12	0.25	0.37	0.5	0.62	0.75	0.87	1.0	0.0	0.12	0.25	0.37	0.5	0.62	0.75	0.87	1.0	0.62	0.62	0.62	0.62
	0.0	0.0	0.0	0.0	0.0	0.0	0.0	0.0	0.0	0.0	0.0	0.0	0.0	0.0	0.0	0.0	0.0	0.0	0.0	0.0	0.0	0.0	0.0	0.0	0.0	0.0	0.0	0.0	0.0	0.0	0.0	0.0	0.0	0.0	0.0	0.0	0.0	0.0	0.0	0.0
05	0.5	0.5	0.5	0.5	0.5	0.5	0.5	0.5	0.5	0.5	0.5	0.5	0.5	0.5	0.5	0.5	0.5	0.5	0.5	0.5	0.5	0.5	0.5	0.5	0.5	0.5	0.5	0.5	0.5	0.5	0.5	0.5	0.5	0.5	0.5	0.5	0.5	0.5	0.5	0.5
	0.0	0.12	0.25	0.37	0.5	0.62	0.75	0.87	1.0	0.12	0.21	0.31	0.4	0.5	0.59	0.68	0.78	0.87	0.25	0.31	0.37	0.43	0.5	0.56	0.62	0.68	0.75	0.37	0.4	0.43	0.46	0.5	0.53	0.56	0.59	0.62	0.5	0.5	0.5	0.5
	0.0	0.12	0.25	0.37	0.5	0.62	0.75	0.87	1.0	0.0	0.12	0.25	0.37	0.5	0.62	0.75	0.87	1.0	0.0	0.12	0.25	0.37	0.5	0.62	0.75	0.87	1.0	0.0	0.12	0.25	0.37	0.5	0.62	0.75	0.87	1.0	0.5	0.5	0.5	0.5
	0.0	0.0	0.0	0.0	0.0	0.0	0.0	0.0	0.0	0.0	0.0	0.0	0.0	0.0	0.0	0.0	0.0	0.0	0.0	0.0	0.0	0.0	0.0	0.0	0.0	0.0	0.0	0.0	0.0	0.0	0.0	0.0	0.0	0.0	0.0	0.0	0.0	0.0	0.0	0.0
06	0.62	0.62	0.62	0.62	0.62	0.62	0.62	0.62	0.62	0.62	0.62	0.62	0.62	0.62	0.62	0.62	0.62	0.62	0.62	0.62	0.62	0.62	0.62	0.62	0.62	0.62	0.62	0.62	0.62	0.62	0.62	0.62	0.62	0.62	0.62	0.62	0.37	0.37	0.37	0.37
	0.0	0.12	0.25	0.37	0.5	0.62	0.75	0.87	1.0	0.15	0.25	0.34	0.43	0.53	0.62	0.71	0.81	0.9	0.31	0.37	0.43	0.5	0.56	0.62	0.68	0.75	0.81	0.46	0.5	0.53	0.56	0.59	0.62	0.65	0.68	0.71	0.37	0.37	0.37	0.37
	0.0	0.12	0.25	0.37	0.5	0.62	0.75	0.87	1.0	0.0	0.12	0.25	0.37	0.5	0.62	0.75	0.87	1.0	0.0	0.12	0.25	0.37	0.5	0.62	0.75	0.87	1.0	0.0	0.12	0.25	0.37	0.5	0.62	0.75	0.87	1.0	0.37	0.37	0.37	0.37
	0.0	0.0	0.0	0.0	0.0	0.0	0.0	0.0	0.0	0.0	0.0	0.0	0.0	0.0	0.0	0.0	0.0	0.0	0.0	0.0	0.0	0.0	0.0	0.0	0.0	0.0	0.0	0.0	0.0	0.0	0.0	0.0	0.0	0.0	0.0	0.0	0.0	0.0	0.0	0.0
07	0.75	0.75	0.75	0.75	0.75	0.75	0.75	0.75	0.75	0.75	0.75	0.75	0.75	0.75	0.75	0.75	0.75	0.75	0.75	0.75	0.75	0.75	0.75	0.75	0.75	0.75	0.75	0.75	0.75	0.75	0.75	0.75	0.75	0.75	0.75	0.75	0.25	0.25	0.25	0.25
	0.0	0.12	0.25	0.37	0.5	0.62	0.75	0.87	1.0	0.18	0.28	0.37	0.46	0.56	0.65	0.75	0.84	0.93	0.37	0.43	0.5	0.56	0.62	0.68	0.75	0.81	0.87	0.56	0.59	0.62	0.65	0.68	0.71	0.75	0.78	0.81	0.25	0.25	0.25	0.25
	0.0	0.12	0.25	0.37	0.5	0.62	0.75	0.87	1.0	0.0	0.12	0.25	0.37	0.5	0.62	0.75	0.87	1.0	0.0	0.12	0.25	0.37	0.5	0.62	0.75	0.87	1.0	0.0	0.12	0.25	0.37	0.5	0.62	0.75	0.87	1.0	0.25	0.25	0.25	0.25
	0.0	0.0	0.0	0.0	0.0	0.0	0.0	0.0	0.0	0.0	0.0	0.0	0.0	0.0	0.0	0.0	0.0	0.0	0.0	0.0	0.0	0.0	0.0	0.0	0.0	0.0	0.0	0.0	0.0	0.0	0.0	0.0	0.0	0.0	0.0	0.0	0.0	0.0	0.0	0.0
08	0.87	0.87	0.87	0.87	0.87	0.87	0.87	0.87	0.87	0.87	0.87	0.87	0.87	0.87	0.87	0.87	0.87	0.87	0.87	0.87	0.87	0.87	0.87	0.87	0.87	0.87	0.87	0.87	0.87	0.87	0.87	0.87	0.87	0.87	0.87	0.87	0.12	0.12	0.12	0.12
	0.0	0.12	0.25	0.37	0.5	0.62	0.75	0.87	1.0	0.21	0.31	0.4	0.5	0.59	0.68	0.78	0.87	0.96	0.43	0.5	0.56	0.62	0.68	0.75	0.81	0.87	0.93	0.65	0.68	0.71	0.75	0.78	0.81	0.84	0.87	0.9	0.12	0.12	0.12	0.12
	0.0	0.12	0.25	0.37	0.5	0.62	0.75	0.87	1.0	0.0	0.12	0.25	0.37	0.5	0.62	0.75	0.87	1.0	0.0	0.12	0.25	0.37	0.5	0.62	0.75	0.87	1.0	0.0	0.12	0.25	0.37	0.5	0.62	0.75	0.87	1.0	0.12	0.12	0.12	0.12
	0.0	0.0	0.0	0.0	0.0	0.0	0.0	0.0	0.0	0.0	0.0	0.0	0.0	0.0	0.0	0.0	0.0	0.0	0.0	0.0	0.0	0.0	0.0	0.0	0.0	0.0	0.0	0.0	0.0	0.0	0.0	0.0	0.0	0.0	0.0	0.0	0.0	0.0	0.0	0.0
09	1.0	1.0	1.0	1.0	1.0	1.0	1.0	1.0	1.0	1.0	1.0	1.0	1.0	1.0	1.0	1.0	1.0	1.0	1.0	1.0	1.0	1.0	1.0	1.0	1.0	1.0	1.0	1.0	1.0	1.0	1.0	1.0	1.0	1.0	1.0	1.0	0.0	0.0	0.0	0.0
	0.0	0.12	0.25	0.37	0.5	0.62	0.75	0.87	1.0	0.25	0.34	0.43	0.53	0.62	0.71	0.81	0.9	1.0	0.5	0.56	0.62	0.68	0.75	0.81	0.87	0.93	1.0	0.75	0.78	0.81	0.84	0.87	0.9	0.93	0.96	1.0	0.0	0.0	0.0	0.0
	0.0	0.12	0.25	0.37	0.5	0.62	0.75	0.87	1.0	0.0	0.12	0.25	0.37	0.5	0.62	0.75	0.87	1.0	0.0	0.12	0.25	0.37	0.5	0.62	0.75	0.87	1.0	0.0	0.12	0.25	0.37	0.5	0.62	0.75	0.87	1.0	0.0	0.0	0.0	0.0
	0.0	0.0	0.0	0.0	0.0	0.0	0.0	0.0	0.0	0.0	0.0	0.0	0.0	0.0	0.0	0.0	0.0	0.0	0.0	0.0	0.0	0.0	0.0	0.0	0.0	0.0	0.0	0.0	0.0	0.0	0.0	0.0	0.0	0.0	0.0	0.0	0.0	0.0	0.0	0.0
10	0.0	0.0	0.0	0.0	0.0	0.0	0.0	0.0	0.0	0.0	0.03	0.06	0.09	0.12	0.15	0.18	0.21	0.25	0.0	0.06	0.12	0.18	0.25	0.31	0.37	0.43	0.5	0.0	0.09	0.18	0.28	0.37	0.46	0.56	0.65	0.75	1.0	1.0	1.0	1.0
	0.0	0.12	0.25	0.37	0.5	0.62	0.75	0.87	1.0	0.0	0.12	0.25	0.37	0.5	0.62	0.75	0.87	1.0	0.0	0.12	0.25	0.37	0.5	0.62	0.75	0.87	1.0	0.0	0.12	0.25	0.37	0.5	0.62	0.75	0.87	1.0	1.0	1.0	1.0	1.0
	0.0	0.0	0.0	0.0	0.0	0.0	0.0	0.0	0.0	0.0	0.0	0.0	0.0	0.0	0.0	0.0	0.0	0.0	0.0	0.0	0.0	0.0	0.0	0.0	0.0	0.0	0.0	0.0	0.0	0.0	0.0	0.0	0.0	0.0	0.0	0.0	0.0	0.0	0.0	0.0
11	0.12	0.12	0.12	0.12	0.12	0.12	0.12	0.12	0.12	0.09	0.12	0.15	0.18	0.21	0.25	0.28	0.31	0.34	0.06	0.12	0.18	0.25	0.31	0.37	0.43	0.5	0.56	0.03	0.12	0.21	0.31	0.4	0.5	0.59	0.68	0.78	0.93	0.93	0.93	0.93
	0.12	0.12	0.12	0.12	0.12	0.12	0.12	0.12	0.12	0.12	0.12	0.12	0.12	0.12	0.12	0.12	0.12	0.12	0.12	0.12	0.12	0.12	0.12	0.12	0.12	0.12	0.12	0.12	0.12	0.12	0.12	0.12	0.12	0.12	0.12	0.12	0.93	0.93	0.93	0.93
	0.0	0.12	0.25	0.37	0.5	0.62	0.75	0.87	1.0	0.0	0.12	0.25	0.37	0.5	0.62	0.75	0.87	1.0	0.0	0.12	0.25	0.37	0.5	0.62	0.75	0.87	1.0	0.0	0.12	0.25	0.37	0.5	0.62	0.75	0.87	1.0	0.93	0.93	0.93	0.93
	0.0	0.0	0.0	0.0	0.0	0.0	0.0	0.0	0.0	0.0	0.0	0.0	0.0	0.0	0.0	0.0	0.0	0.0	0.0	0.0	0.0	0.0	0.0	0.0	0.0	0.0	0.0	0.0	0.0	0.0	0.0	0.0	0.0	0.0	0.0	0.0	0.0	0.0	0.0	0.0
12	0.25	0.25	0.25	0.25	0.25	0.25	0.25	0.25	0.25	0.18	0.21	0.25	0.28	0.31	0.34	0.37	0.4	0.43	0.12	0.18	0.25	0.31	0.37	0.43	0.5	0.56	0.62	0.06	0.15	0.25	0.34	0.43	0.53	0.62	0.71	0.81	0.86	0.86	0.86	0.86
	0.25	0.25	0.25	0.25	0.25	0.25	0.25	0.25	0.25	0.25	0.25	0.25	0.25	0.25	0.25	0.25	0.25	0.25	0.25	0.25	0.25	0.25	0.25	0.25	0.25	0.25	0.25	0.25	0.25	0.25	0.25	0.25	0.25	0.25	0.25	0.25	0.86	0.86	0.86	0.86
	0.0	0.12	0.25	0.37	0.5	0.62	0.75	0.87	1.0	0.0	0.12	0.25	0.37	0.5	0.62	0.75	0.87	1.0	0.0	0.12	0.25	0.37	0.5	0.62	0.75	0.87	1.0	0.0	0.12	0.25	0.37	0.5	0.62	0.75	0.87	1.0	0.86	0.86	0.86	0.86
	0.0	0.0	0.0	0.0	0.0	0.0	0.0	0.0	0.0	0.0	0.0	0.0	0.0	0.0	0.0	0.0	0.0	0.0	0.0	0.0	0.0	0.0	0.0	0.0	0.0	0.0	0.0	0.0	0.0	0.0	0.0	0.0	0.0	0.0	0.0	0.0	0.0	0.0	0.0	0.0
13	0.37	0.37	0.37	0.37	0.37	0.37	0.37	0.37	0.37	0.28	0.31	0.34	0.37	0.4	0.43	0.46	0.5	0.53	0.18	0.25	0.31	0.37	0.43	0.5	0.56	0.62	0.68	0.09	0.18	0.28	0.37	0.46	0.56	0.65	0.75	0.84	0.8	0.8	0.8	0.8
	0.37	0.37	0.37	0.37	0.37	0.37	0.37	0.37	0.37	0.37	0.37	0.37	0.37	0.37	0.37	0.37	0.37	0.37	0.37	0.37	0.37	0.37	0.37	0.37	0.37	0.37	0.37	0.37	0.37	0.37	0.37	0.37	0.37	0.37	0.37	0.37	0.8	0.8	0.8	0.8
	0.0	0.12	0.25	0.37	0.5	0.62	0.75	0.87	1.0	0.0	0.12	0.25	0.37	0.5	0.62	0.75	0.87	1.0	0.0	0.12	0.25	0.37	0.5	0.62	0.75	0.87	1.0	0.0	0.12	0.25	0.37	0.5	0.62	0.75	0.87	1.0	0.8	0.8	0.8	0.8
	0.0	0.0	0.0	0.0	0.0	0.0	0.0	0.0	0.0	0.0	0.0	0.0	0.0	0.0	0.0	0.0	0.0	0.0	0.0	0.0	0.0	0.0	0.0	0.0	0.0	0.0	0.0	0.0	0.0	0.0	0.0	0.0	0.0	0.0	0.0	0.0	0.0	0.0	0.0	0.0
14	0.5	0.5	0.5	0.5	0.5	0.5	0.5	0.5	0.5	0.37	0.4	0.43	0.46	0.5	0.53	0.56	0.59	0.62	0.25	0.31	0.37	0.43	0.5	0.56	0.62	0.68	0.75	0.12	0.21	0.31	0.4	0.5	0.59	0.68	0.78	0.87	0.73	0.73	0.73	0.73
	0.5	0.5	0.5	0.5	0.5	0.5	0.5	0.5	0.5	0.5	0.5	0.5	0.5	0.5	0.5	0.5	0.5	0.5	0.5	0.5	0.5	0.5	0.5	0.5	0.5	0.5	0.5	0.5	0.5	0.5	0.5	0.5	0.5	0.5	0.5	0.5	0.73	0.73	0.73	0.73
	0.0	0.12	0.25	0.37	0.5	0.62	0.75	0.87	1.0	0.0	0.12	0.25	0.37	0.5	0.62	0.75	0.87	1.0	0.0	0.12	0.25	0.37	0.5	0.62	0.75	0.87	1.0	0.0	0.12	0.25	0.37	0.5	0.62	0.75	0.87	1.0	0.73	0.73	0.73	0.73
	0.0	0.0	0.0	0.0	0.0	0.0	0.0	0.0	0.0	0.0	0.0	0.0	0.0	0.0	0.0	0.0	0.0	0.0	0.0	0.0	0.0	0.0	0.0	0.0	0.0	0.0	0.0	0.0	0.0	0.0	0.0	0.0	0.0	0.0	0.0	0.0	0.0	0.0	0.0	0.0
15	0.62	0.62	0.62	0.62	0.62	0.62	0.62	0.62	0.62	0.46	0.5	0.53	0.56	0.59	0.62	0.65	0.68	0.71	0.31	0.37	0.43	0.5	0.56	0.62	0.68	0.75	0.81	0.15	0.25	0.34	0.43	0.53	0.62	0.71	0.81	0.9	0.66	0.66	0.66	0.66
	0.62	0.62	0.62	0.62	0.62	0.62	0.62	0.62	0.62	0.62	0.62	0.62	0.62	0.62	0.62	0.62	0.62	0.62	0.62	0.62	0.62	0.62	0.62	0.62	0.62	0.62	0.62	0.62	0.62	0.62	0.62	0.62	0.62	0.62	0.62	0.62	0.66	0.66	0.66	0.66
	0.0	0.12	0.25	0.37	0.5	0.62	0.75	0.87	1.0	0.0	0.12	0.25	0.37	0.5	0.62	0.75	0.87	1.0	0.0	0.12	0.25	0.37	0.5	0.62	0.75	0.87	1.0	0.0	0.12	0.25	0.37	0.5	0.62	0.75	0.87	1.0	0.66	0.66	0.66	0.66
	0.0	0.0	0.0	0.0	0.0	0.0	0.0	0.0	0.0	0.0	0.0	0.0	0.0	0.0	0.0	0.0	0.0	0.0	0.0	0.0	0.0	0.0	0.0	0.0	0.0	0.0	0.0	0.0	0.0	0.0	0.0	0.0	0.0	0.0	0.0	0.0	0.0	0.0	0.0	0.0
16	0.75	0.75	0.75	0.75	0.75	0.75	0.75	0.75	0.75	0.56	0.59	0.62	0.65	0.68	0.71	0.75	0.78	0.81	0.37	0.43	0.5	0.56	0.62	0.68	0.75	0.81	0.87	0.18	0.28	0.37	0.46	0.56	0.65	0.75	0.84	0.93	0.6	0.6	0.6	0.6
	0.75	0.75	0.75	0.75	0.75	0.75	0.75	0.75	0.75	0.75	0.75	0.75	0.75	0.75	0.75	0.75	0.75	0.75	0.75	0.75	0.75	0.75	0.75	0.75	0.75	0.75	0.75	0.75	0.75	0.75	0.75	0.75	0.75	0.75	0.75	0.75	0.6	0.6	0.6	0.6
	0.0	0.12	0.25	0.37	0.5	0.62	0.75	0.87	1.0	0.0	0.12	0.25	0.37	0.5	0.62	0.75	0.87	1.0	0.0	0.12	0.25	0.37	0.5	0.62	0.75	0.87	1.0	0.0	0.12	0.25	0.37	0.5	0.62	0.75	0.87	1.0	0.6	0.6	0.6	0.6
	0.0	0.0	0.0	0.0	0.0	0.0	0.0	0.0	0.0	0.0	0.0	0.0	0.0	0.0	0.0	0.0	0.0	0.0	0.0	0.0	0.0	0.0	0.0	0.0	0.0	0.0	0.0	0.0	0.0	0.0	0.0	0.0	0.0	0.0	0.0	0.0	0.0	0.0	0.0	0.0
17	0.87	0.87	0.87	0.87	0.87	0.87	0.87	0.87	0.87	0.65	0.68	0.71	0.75	0.78	0.81	0.84	0.87	0.9	0.43	0.5	0.56	0.62	0.68	0.75	0.81	0.87	0.93	0.21	0.31	0.4	0.5	0.59	0.68	0.78	0.87	0.96	0.53	0.53	0.53	0.53
	0.87	0.87	0.87	0.87	0.87	0.87	0.87	0.87	0.87	0.87	0.87	0.87	0.87	0.87	0.87	0.87	0.87	0.87	0.87	0.87	0.87	0.87	0.87	0.87	0.87	0.87	0.87	0.87	0.87	0.87	0.87	0.87	0.87	0.87	0.87	0.

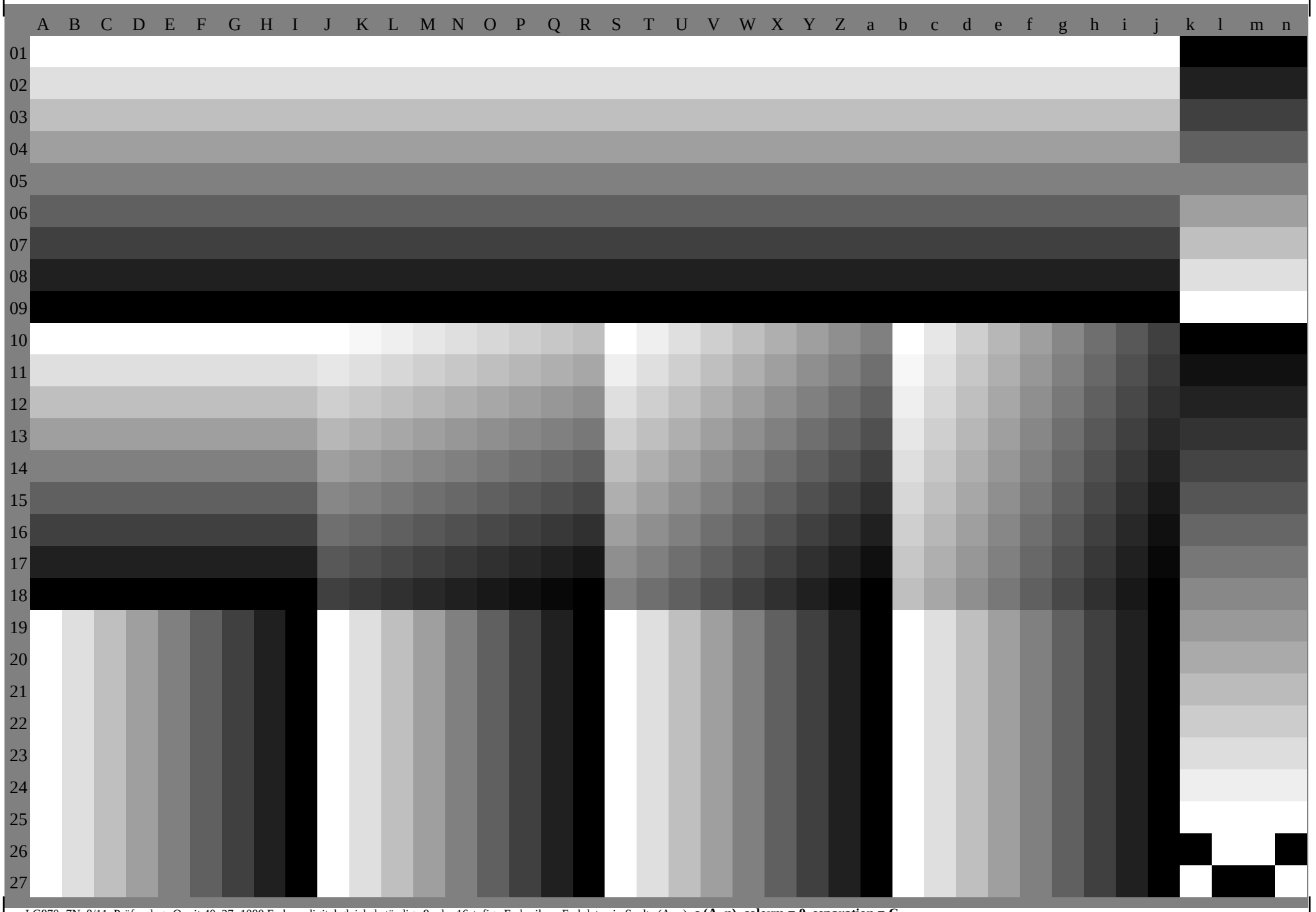

LG870−7N, 8/11, Prüfvorlage O mit 40x27=1080 Farben; digital gleichabständige 9 oder 16stufige Farbreihen; Farbdaten in Spalte (A−n): **c (A_n), colorm = 0, separation = C**

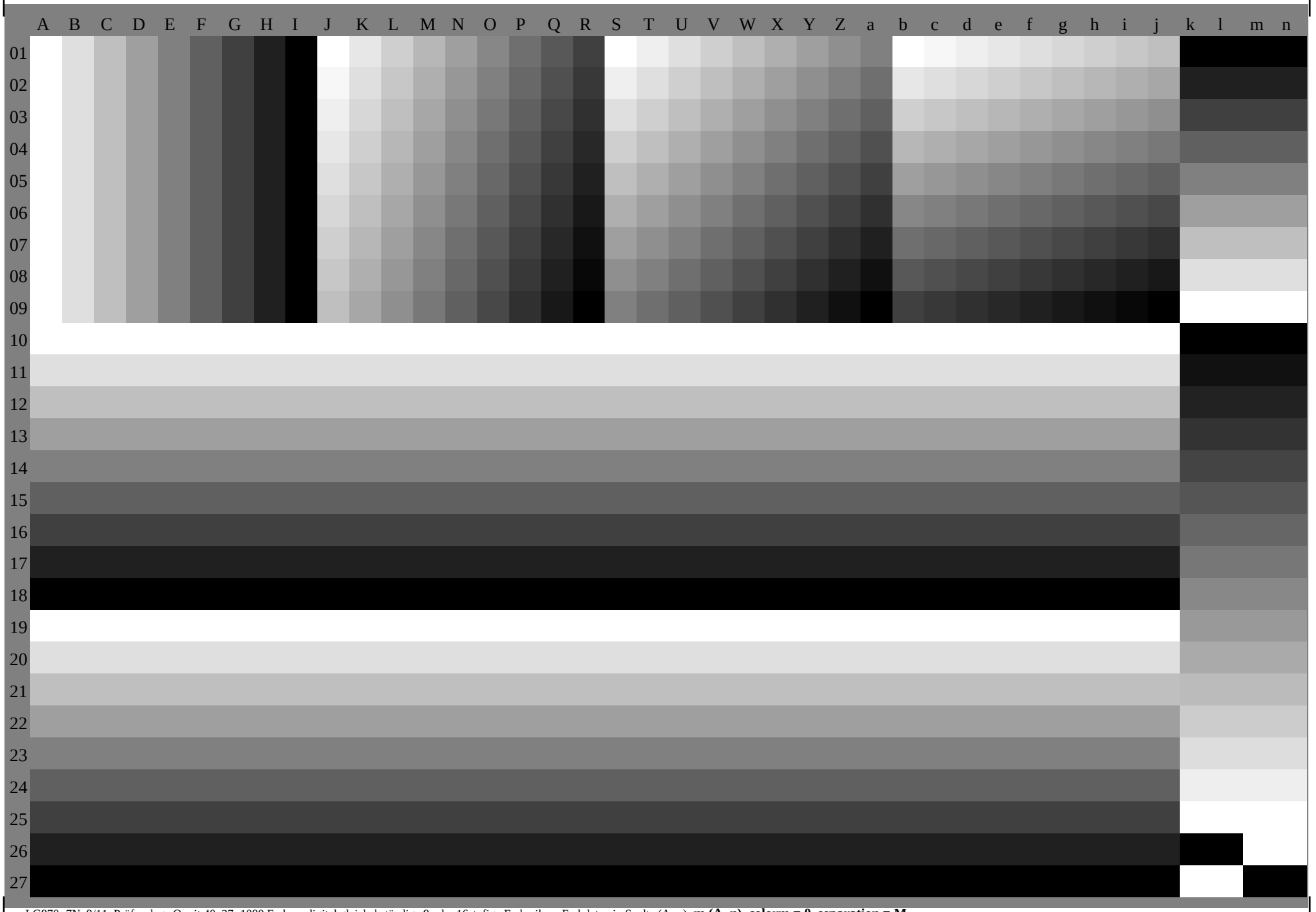

LG870−7N, 9/11, Prüfvorlage O mit 40x27=1080 Farben; digital gleichabständige 9 oder 16stufige Farbreihen; Farbdaten in Spalte (A−n): **m (A_n), colorm = 0, separation = M**

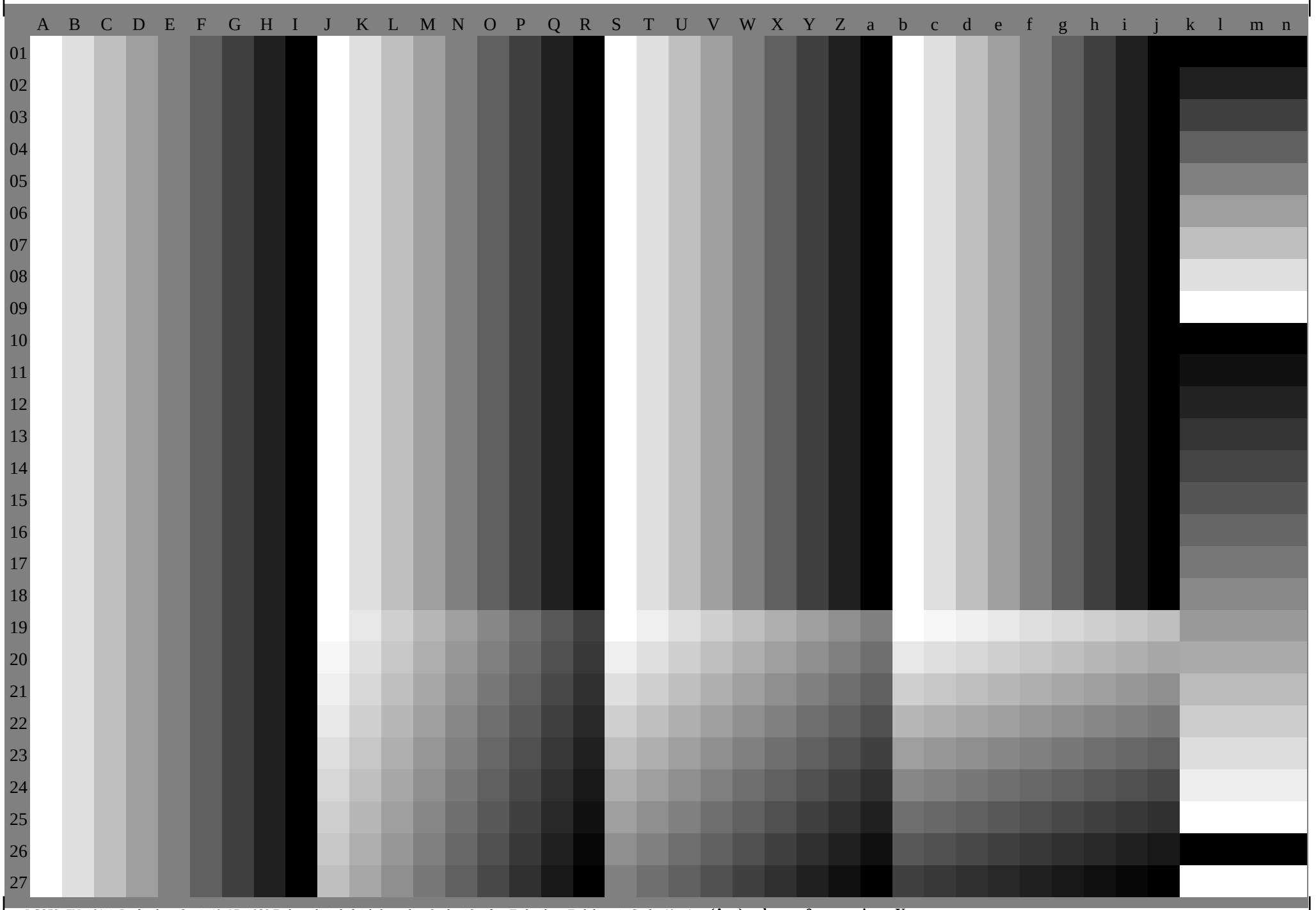

LG870−7N, 10/11, Prüfvorlage O mit 40x27=1080 Farben; digital gleichabständige 9 oder 16stufige Farbreihen; Farbdaten in Spalte (A−n): **y (A_n), colorm = 0, separation = Y**

A B C D E F G H I J K L M N O P Q R S T U V W X Y Z a b c d e f g h i j k l m n

01
02
03
04
05
06
07
08
09
10
11
12
13
14
15
16
17
18
19
20
21
22
23
24
25
26
27

LG870−7N, 11/11, Prüfvorlage O mit 40x27=1080 Farben; digital gleichabständige 9 oder 16stufige Farbreihen; Farbdaten in Spalte (A−n): **n (A_n), colorm = 0, separation = N**