http://130.149.60.45/~farbmetrik/JG72/JG72Y0NP.PS./PDF, Seite 1/6; ORS20_95, L*=20_95; Start-Ausgab
N: Keine Ausgabe-Linearisierung (OL) in Datei (F), Startup (S), Gerät (D)

Seite Original Kopie: http://web.mc.com/klaus.scherer/JG72/JG72Y0NP.PS./PDF
Technische Information: http://www.gb.nanto.com/JG72/JG72Y0NP.PS./PDF

TU-B Berlin/Institut 2820/0020 JG72/JG72Y0NP.PS./PDF
Anwendung für Bewertung und Messung von Drucker- oder Monitorsystemen

TU-B Macintosh Color-Profile

JG721-1, Bild B6: 16 gleichabständige Stufen W-C, W-M, W-Y, W-N; W-Z; PS-Operator ab* setrgbcolor

JG721-3, Bild B5: Schrift und Landdrittige W, C, M, Y, Z; PS-Operator ab* setrgbcolor

JG721-3, Bild B6: Schrift und Landdrittige W, C, M, Y; PS-Operator ab* setrgbcolor

JG721-5, Bild B6: Landdrittige W-C, W-M; PS-Operator ab* setrgbcolor

JG720-5, Bild B6: Landdrittige W-C, W-M; PS-Operator ab* setrgbcolor

JG720-7, Bild B3: 14 CIE-Prüffarben sind 2 + 16 Graustufen; PS-Operator ab* setrgbcolor

JG72~1; Prüfvorlagen von ISO/IEC 15775, ISO/IEC TR 24705 Eingabe: *rgb~>olv*/rgb* setrgbcolor*
Fig. B1 bis B7 ähnlich Prüfvorlage 2, *olv*/rgb*-Interpretation Ausgabe: keine Eingabeänderung

http://130.149.60.45/~farbmetrik/JG72/JG72Y0NP.PS./PDF, Seite 1/6; ORS20_95, L*=20_95; Start-Ausgab
N: Keine Ausgabe-Linearisierung (OL) in Datei (F), Startup (S), Gerät (D)

JG720-3, Bild B5: Schrift und Landdrittige W, C, M, Y, Z; PS-Operator ab* setrgbcolor

JG720-3, Bild B6: Schrift und Landdrittige W, C, M, Y; PS-Operator ab* setrgbcolor

JG721-3, Bild B5: Schrift und Landdrittige W, C, M, Y, Z; PS-Operator ab* setrgbcolor

JG721-3, Bild B6: Schrift und Landdrittige W, C, M, Y; PS-Operator ab* setrgbcolor

JG720-5, Bild B6: Landdrittige W-C, W-M; PS-Operator ab* setrgbcolor

JG721-5, Bild B6: Landdrittige W-C, W-M; PS-Operator ab* setrgbcolor

JG720-7, Bild B3: 14 CIE-Prüffarben sind 2 + 16 Graustufen; PS-Operator ab* setrgbcolor

JG72~2; Prüfvorlagen von ISO/IEC 15775, ISO/IEC TR 24705 Eingabe: *rgb~>olv*/rgb* setrgbcolor*
Fig. B4 bis B7 ähnlich Prüfvorlage 2, *olv*/rgb*-Interpretation Ausgabe: keine Eingabeänderung

http://130.149.60.45/~farbmetrik/JG72/JG72Y0NP.PS./PDF, Seite 1/6; ORS20_95, L*=20_95; Start-Ausgab
N: Keine Ausgabe-Linearisierung (OL) in Datei (F), Startup (S), Gerät (D)

JG721-1, Bild B4: 16 gleichabständige Stufen O, L, V, Z; PS-Operator ab* setrgbcolor

JG720-3, Bild B5: Schrift und Landdrittige W, O, L, V, Z; PS-Operator ab* setrgbcolor

JG720-5, Bild B6: Landdrittige W-O, W-L; PS-Operator ab* setrgbcolor

JG721-5, Bild D6: Landdrittige W-O, W-L; PS-Operator ab* setrgbcolor

JG720-7, Bild B3: 14 CIE-Prüffarben sind 2 + 16 Graustufen; PS-Operator ab* setrgbcolor

JG72~3; Prüfvorlagen von ISO/IEC 15775, ISO/IEC TR 24705 Eingabe: *rgb~>olv*/rgb* setrgbcolor*
Fig. D1 bis D7 ähnlich Prüfvorlage 4, *olv*/rgb*-Interpretation Ausgabe: keine Eingabeänderung

http://130.149.60.45/~farbmetrik/JG72/JG72Y0NP.PS./PDF, Seite 1/6; ORS20_95, L*=20_95; Start-Ausgab
N: Keine Ausgabe-Linearisierung (OL) in Datei (F), Startup (S), Gerät (D)

JG721-1, Bild D4: 16 gleichabständige Stufen O, L, V, Z; PS-Operator ab* setrgbcolor

JG720-3, Bild D5: Schrift und Landdrittige W, O, L, V, Z; PS-Operator ab* setrgbcolor

JG720-5, Bild D6: Landdrittige W-O, W-L; PS-Operator ab* setrgbcolor

JG721-5, Bild D6: Landdrittige W-O, W-L; PS-Operator ab* setrgbcolor

JG720-7, Bild D3: 14 CIE-Prüffarben sind 2 + 16 Graustufen; PS-Operator ab* setrgbcolor

JG72~4; Prüfvorlagen von ISO/IEC 15775, ISO/IEC TR 24705 Eingabe: *rgb~>olv*/rgb* setrgbcolor*
Fig. D4 bis D7 ähnlich Prüfvorlage 4, *olv*/rgb*-Interpretation Ausgabe: keine Eingabeänderung

JG720-7, Colfps=1 colsm=0 scharf=0 scharfs=4 DEtrap=0

http://130.149.60.45/~farbmetrik/JG72/JG72Y0NP.PS./PDF, Seite 1/6; ORS20_95, L*=20_95; Start-Ausgab
N: Keine Ausgabe-Linearisierung (OL) in Datei (F), Startup (S), Gerät (D)

JG721-1, Bild B6: 16 gleichabständige Stufen W-C, W-M, W-Y, W-N; W-Z; PS-Operator ab* setrgbcolor

JG720-3, Bild B5: Schrift und Landdrittige W, C, M, Y, Z; PS-Operator ab* setrgbcolor

JG721-3, Bild B6: Schrift und Landdrittige W, C, M, Y; PS-Operator ab* setrgbcolor

JG721-5, Bild B6: Landdrittige W-C, W-M; PS-Operator ab* setrgbcolor

JG720-5, Bild B6: Landdrittige W-C, W-M; PS-Operator ab* setrgbcolor

JG720-7, Bild B3: 14 CIE-Prüffarben sind 2 + 16 Graustufen; PS-Operator ab* setrgbcolor

JG72~6; Prüfvorlagen von ISO/IEC 15775, ISO/IEC TR 24705 Eingabe: *rgb~>olv*/rgb* setrgbcolor*
Fig. B1 bis B7 ähnlich Prüfvorlage 2, *olv*/rgb*-Interpretation Ausgabe: keine Eingabeänderung

http://130.149.60.45/~farbmetrik/JG72/JG72Y0NP.PS./PDF, Seite 1/6; ORS20_95, L*=20_95; Start-Ausgab
N: Keine Ausgabe-Linearisierung (OL) in Datei (F), Startup (S), Gerät (D)

JG721-1, Bild B6: 16 gleichabständige Stufen W-C, W-M, W-Y, W-N; W-Z; PS-Operator ab* setrgbcolor

JG720-3, Bild B5: Schrift und Landdrittige W, C, M, Y, Z; PS-Operator ab* setrgbcolor

JG720-3, Bild B6: Schrift und Landdrittige W, C, M, Y; PS-Operator ab* setrgbcolor

JG721-3, Bild B6: Schrift und Landdrittige W, C, M, Y; PS-Operator ab* setrgbcolor

JG720-5, Bild B6: Landdrittige W-C, W-M; PS-Operator ab* setrgbcolor

JG721-5, Bild B6: Landdrittige W-C, W-M; PS-Operator ab* setrgbcolor

JG720-7, Bild B3: 14 CIE-Prüffarben sind 2 + 16 Graustufen; PS-Operator ab* setrgbcolor

JG72~7; Prüfvorlagen von ISO/IEC 15775, ISO/IEC TR 24705 Eingabe: *rgb~>olv*/rgb* setrgbcolor*
Fig. B4 bis B7 ähnlich Prüfvorlage 2, *olv*/rgb*-Interpretation Ausgabe: keine Eingabeänderung

JG720-7, Colfps=2 colsm=0 scharf=0 scharfs=7 DEtrap=0

http://130.149.60.45/~farbmetrik/JG72/JG72Y0NP.PS./PDF, Seite 1/6; ORS20_95, L*=20_95; Start-Ausgab
N: Keine Ausgabe-Linearisierung (OL) in Datei (F), Startup (S), Gerät (D)

JG721-1, Bild B4: 16 gleichabständige Stufen O, L, V, Z; PS-Operator ab* setrgbcolor

JG720-3, Bild B5: Schrift und Landdrittige W, O, L, V, Z; PS-Operator ab* setrgbcolor

JG720-5, Bild B6: Landdrittige W-O, W-L; PS-Operator ab* setrgbcolor

JG721-5, Bild D6: Landdrittige W-O, W-L; PS-Operator ab* setrgbcolor

JG720-7, Bild B3: 14 CIE-Prüffarben sind 2 + 16 Graustufen; PS-Operator ab* setrgbcolor

JG720-8, Colfps=3 colsm=0 scharf=0 scharfs=8 DEtrap=0

JG720-7A, Seite 1/6

http://130.149.60.45/~farbmetrik/JG72/JG72Y0NP.PS./PDF, Seite 1/6; ORS20_95, L*=20_95; Transfer und
N: Keine Ausgabe-Linearisierung (OL) in Datei (F), Startup (S), Gerät (D)

Seite Original Kopie: http://web.mac.com/klaus.scherer/JG72/JG72Y0NP.PS./PDF
Technische Information: http://www-gb.manroland.com/ http://130.149.60.45/~farbmetrik/

TU-B Berlin/Institut 20/10030/JG72/JG72Y0NP.PS./PDF
Anwendung für Bewertung und Messung von Drucker- oder Monitorsystemen

JG72~1; Prüfvorlagen von ISO/IEC 15775, ISO/IEC TR 24705 Eingabe: *rgb~>olv*/rgb* setrgbcolor*
Fig. B1 bis B7 ähnlich Prüfvorlage 2, *olv*/rgb*-Interpretation Ausgabe: *olv*/rgb*~>cmyn6* setcmyk*

http://130.149.60.45/~farbmetrik/JG72/JG72Y0NP.PS./PDF, Seite 1/6; ORS20_95, L*=20_95; Transfer und
N: Keine Ausgabe-Linearisierung (OL) in Datei (F), Startup (S), Gerät (D)

Seite Original Kopie: http://web.mac.com/klaus.scherer/JG72/JG72Y0NP.PS./PDF
Technische Information: http://www-gb.manroland.com/ http://130.149.60.45/~farbmetrik/

TU-B Berlin/Institut 20/10030/JG72/JG72Y0NP.PS./PDF
Anwendung für Bewertung und Messung von Drucker- oder Monitorsystemen

JG72~2; Prüfvorlagen von ISO/IEC 15775, ISO/IEC TR 24705 Eingabe: *rgb~>olv*/rgb* setrgbcolor*
Fig. B4 bis B7 ähnlich Prüfvorlage 2, *olv*/rgb*-Interpretation Ausgabe: *olv*/rgb*~>cmyn6* setcmyk*

http://130.149.60.45/~farbmetrik/JG72/JG72Y0NP.PS./PDF, Seite 1/6; ORS20_95, L*=20_95; Transfer und
N: Keine Ausgabe-Linearisierung (OL) in Datei (F), Startup (S), Gerät (D)

Seite Original Kopie: http://web.mac.com/klaus.scherer/JG72/JG72Y0NP.PS./PDF
Technische Information: http://www-gb.manroland.com/ http://130.149.60.45/~farbmetrik/

TU-B Berlin/Institut 20/10030/JG72/JG72Y0NP.PS./PDF
Anwendung für Bewertung und Messung von Drucker- oder Monitorsystemen

JG72~3; Prüfvorlagen von ISO/IEC 15775, ISO/IEC TR 24705 Eingabe: *rgb~>olv*/rgb* setrgbcolor*
Fig. D1 bis D7 ähnlich Prüfvorlage 4, *olv*/rgb*-Interpretation Ausgabe: *olv*/rgb*~>cmyn6* setcmyk*

http://130.149.60.45/~farbmetrik/JG72/JG72Y0NP.PS./PDF, Seite 1/6; ORS20_95, L*=20_95; Transfer und
N: Keine Ausgabe-Linearisierung (OL) in Datei (F), Startup (S), Gerät (D)

Seite Original Kopie: http://web.mac.com/klaus.scherer/JG72/JG72Y0NP.PS./PDF
Technische Information: http://www-gb.manroland.com/ http://130.149.60.45/~farbmetrik/

TU-B Berlin/Institut 20/10030/JG72/JG72Y0NP.PS./PDF
Anwendung für Bewertung und Messung von Drucker- oder Monitorsystemen

JG72~4; Prüfvorlagen von ISO/IEC 15775, ISO/IEC TR 24705 Eingabe: *rgb~>olv*/rgb* setrgbcolor*
Fig. D4 bis D7 ähnlich Prüfvorlage 4, *olv*/rgb*-Interpretation Ausgabe: *olv*/rgb*~>cmyn6* setcmyk*

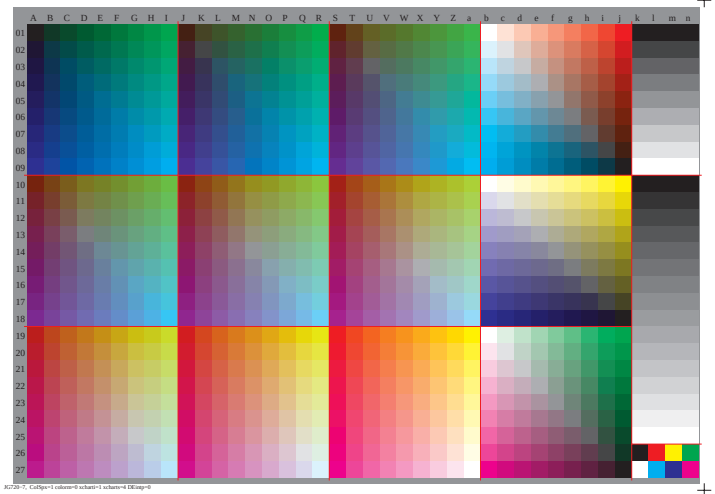

JG720~7, CellSpc=1 column=0 scharf=1 scharfs=4 DEtrap=0

http://130.149.60.45/~farbmetrik/JG72/JG72Y0NP.PS./PDF, Seite 1/6; ORS20_95, L*=20_95; Transfer und
N: Keine Ausgabe-Linearisierung (OL) in Datei (F), Startup (S), Gerät (D)

Seite Original Kopie: http://web.mac.com/klaus.scherer/JG72/JG72Y0NP.PS./PDF
Technische Information: http://www-gb.manroland.com/ http://130.149.60.45/~farbmetrik/

TU-B Berlin/Institut 20/10030/JG72/JG72Y0NP.PS./PDF
Anwendung für Bewertung und Messung von Drucker- oder Monitorsystemen

JG72~6; Prüfvorlagen von ISO/IEC 15775, ISO/IEC TR 24705 Eingabe: *rgb~>olv*/rgb* setrgbcolor*
Fig. B1 bis B7 ähnlich Prüfvorlage 2, *olv*/rgb*-Interpretation Ausgabe: *olv*/rgb*~>cmyn6* setcmyk*

http://130.149.60.45/~farbmetrik/JG72/JG72Y0NP.PS./PDF, Seite 1/6; ORS20_95, L*=20_95; Transfer und
N: Keine Ausgabe-Linearisierung (OL) in Datei (F), Startup (S), Gerät (D)

Seite Original Kopie: http://web.mac.com/klaus.scherer/JG72/JG72Y0NP.PS./PDF
Technische Information: http://www-gb.manroland.com/ http://130.149.60.45/~farbmetrik/

TU-B Berlin/Institut 20/10030/JG72/JG72Y0NP.PS./PDF
Anwendung für Bewertung und Messung von Drucker- oder Monitorsystemen

JG72~7; Prüfvorlagen von ISO/IEC 15775, ISO/IEC TR 24705 Eingabe: *rgb~>olv*/rgb* setrgbcolor*
Fig. B4 bis B7 ähnlich Prüfvorlage 2, *olv*/rgb*-Interpretation Ausgabe: *olv*/rgb*~>cmyn6* setcmyk*

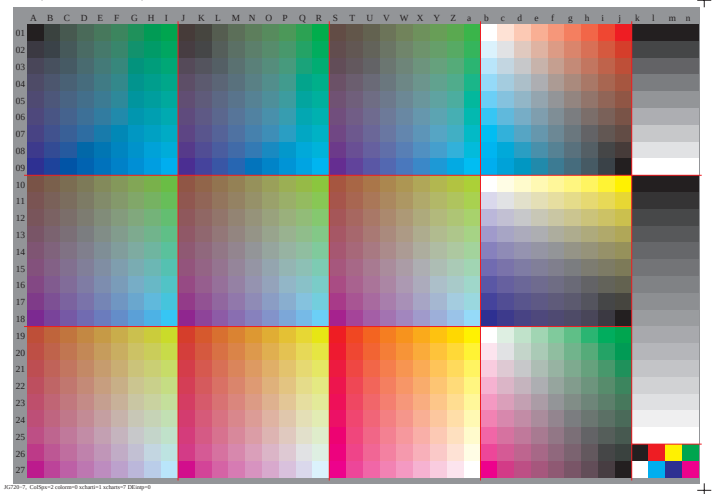

JG720~7, CellSpc=2 column=0 scharf=1 scharfs=7 DEtrap=0

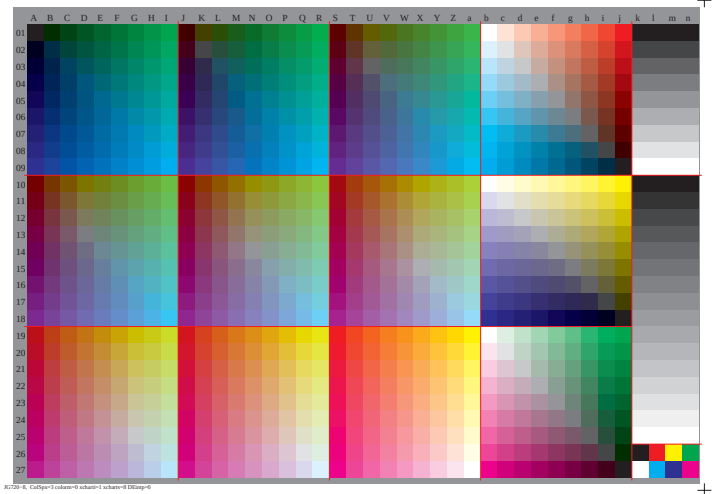

JG720~8, CellSpc=3 column=0 scharf=1 scharfs=8 DEtrap=0

http://130.149.60.45/~farbmetrik/JG72/JG72Y0NP.PS./PDF, Seite 1/6; ORS20_95, L*=20_95; Transfer und
N: Keine Ausgabe-Linearisierung (OL) in Datei (F), Startup (S), Gerät (D); Separation: n

Siehe Original Kopie: http://web.mc.com/klaus.richter/JG72/JG72Y0NP.PS./PDF
Technische Information: http://www.gh-hamburg.de/~http://130.149.60.45/~farbmetrik/

TU-Berlin/Institut 2820/0020/1.JG72/JG72Y0NP.PS./PDF
Anwendung für Bewertung und Messung von Drucker- oder Monitorsystemen

TU-D-Microfilt. Color-Charts

JG72~1; Prüfvorlagen von ISO/IEC 15775, ISO/IEC TR 24705 Eingabe: *rgb~>olv*/rgb** *setrgbcolor*
Fig. B1 bis B7 ähnlich Prüfvorlage 2, *olv*/rgb*-Interpretation Ausgabe: *olv*/rgb*~>cmyn6* setcmyk*

http://130.149.60.45/~farbmetrik/JG72/JG72Y0NP.PS./PDF, Seite 1/6; ORS20_95, L*=20_95; Transfer und
N: Keine Ausgabe-Linearisierung (OL) in Datei (F), Startup (S), Gerät (D); Separation: n

Siehe Original Kopie: http://web.mc.com/klaus.richter/JG72/JG72Y0NP.PS./PDF
Technische Information: http://www-gh-hamburg.de/~http://130.149.60.45/~farbmetrik/

TU-Berlin/Institut 2820/0020/1.JG72/JG72Y0NP.PS./PDF
Anwendung für Bewertung und Messung von Drucker- oder Monitorsystemen

TU-D-Microfilt. Color-Charts

JG72~2; Prüfvorlagen von ISO/IEC 15775, ISO/IEC TR 24705 Eingabe: *rgb~>olv*/rgb** *setrgbcolor*
Fig. B4 bis B7 ähnlich Prüfvorlage 2, *olv*/rgb*-Interpretation Ausgabe: *olv*/rgb*~>cmyn6* setcmyk*

http://130.149.60.45/~farbmetrik/JG72/JG72Y0NP.PS./PDF, Seite 1/6; ORS20_95, L*=20_95; Transfer und
N: Keine Ausgabe-Linearisierung (OL) in Datei (F), Startup (S), Gerät (D); Separation: n

Siehe Original Kopie: http://web.mc.com/klaus.richter/JG72/JG72Y0NP.PS./PDF
Technische Information: http://www-gh-hamburg.de/~http://130.149.60.45/~farbmetrik/

TU-Berlin/Institut 2820/0020/1.JG72/JG72Y0NP.PS./PDF
Anwendung für Bewertung und Messung von Drucker- oder Monitorsystemen

TU-D-Microfilt. Color-Charts

JG72~3; Prüfvorlagen von ISO/IEC 15775, ISO/IEC TR 24705 Eingabe: *rgb~>olv*/rgb** *setrgbcolor*
Fig. D1 bis D7 ähnlich Prüfvorlage 4, *olv*/rgb*-Interpretation Ausgabe: *olv*/rgb*~>cmyn6* setcmyk*

http://130.149.60.45/~farbmetrik/JG72/JG72Y0NP.PS./PDF, Seite 1/6; ORS20_95, L*=20_95; Transfer und
N: Keine Ausgabe-Linearisierung (OL) in Datei (F), Startup (S), Gerät (D); Separation: n

Siehe Original Kopie: http://web.mc.com/klaus.richter/JG72/JG72Y0NP.PS./PDF
Technische Information: http://www-gh-hamburg.de/~http://130.149.60.45/~farbmetrik/

TU-Berlin/Institut 2820/0020/1.JG72/JG72Y0NP.PS./PDF
Anwendung für Bewertung und Messung von Drucker- oder Monitorsystemen

TU-D-Microfilt. Color-Charts

JG72~4; Prüfvorlagen von ISO/IEC 15775, ISO/IEC TR 24705 Eingabe: *rgb~>olv*/rgb** *setrgbcolor*
Fig. D4 bis D7 ähnlich Prüfvorlage 4, *olv*/rgb*-Interpretation Ausgabe: *olv*/rgb*~>cmyn6* setcmyk*

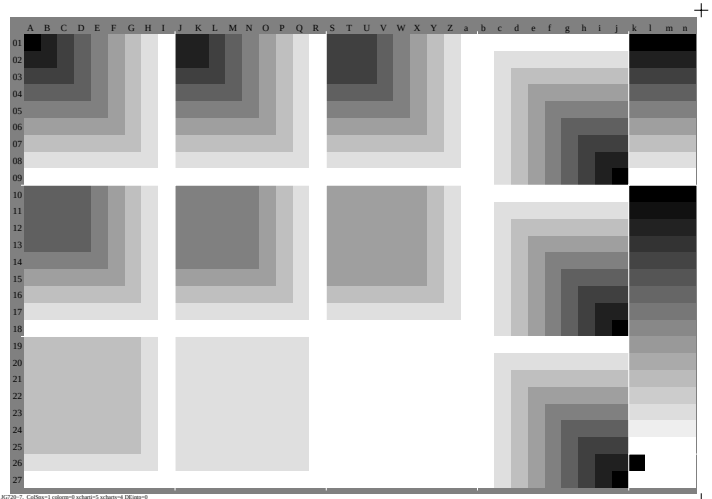

JG720~7, CellSpc=1 column=0 scharf=5 scharfc=4 DEtrap=0

http://130.149.60.45/~farbmetrik/JG72/JG72Y0NP.PS./PDF, Seite 1/6; ORS20_95, L*=20_95; Transfer und
N: Keine Ausgabe-Linearisierung (OL) in Datei (F), Startup (S), Gerät (D); Separation: n

Siehe Original Kopie: http://web.mc.com/klaus.richter/JG72/JG72Y0NP.PS./PDF
Technische Information: http://www-gh-hamburg.de/~http://130.149.60.45/~farbmetrik/

TU-Berlin/Institut 2820/0020/1.JG72/JG72Y0NP.PS./PDF
Anwendung für Bewertung und Messung von Drucker- oder Monitorsystemen

TU-D-Microfilt. Color-Charts

JG72~6; Prüfvorlagen von ISO/IEC 15775, ISO/IEC TR 24705 Eingabe: *rgb~>olv*/rgb** *setrgbcolor*
Fig. B1 bis B7 ähnlich Prüfvorlage 2, *olv*/rgb*-Interpretation Ausgabe: *olv*/rgb*~>cmyn6* setcmyk*

http://130.149.60.45/~farbmetrik/JG72/JG72Y0NP.PS./PDF, Seite 1/6; ORS20_95, L*=20_95; Transfer und
N: Keine Ausgabe-Linearisierung (OL) in Datei (F), Startup (S), Gerät (D); Separation: n

Siehe Original Kopie: http://web.mc.com/klaus.richter/JG72/JG72Y0NP.PS./PDF
Technische Information: http://www-gh-hamburg.de/~http://130.149.60.45/~farbmetrik/

TU-Berlin/Institut 2820/0020/1.JG72/JG72Y0NP.PS./PDF
Anwendung für Bewertung und Messung von Drucker- oder Monitorsystemen

TU-D-Microfilt. Color-Charts

JG72~7; Prüfvorlagen von ISO/IEC 15775, ISO/IEC TR 24705 Eingabe: *rgb~>olv*/rgb** *setrgbcolor*
Fig. B4 bis B7 ähnlich Prüfvorlage 2, *olv*/rgb*-Interpretation Ausgabe: *olv*/rgb*~>cmyn6* setcmyk*

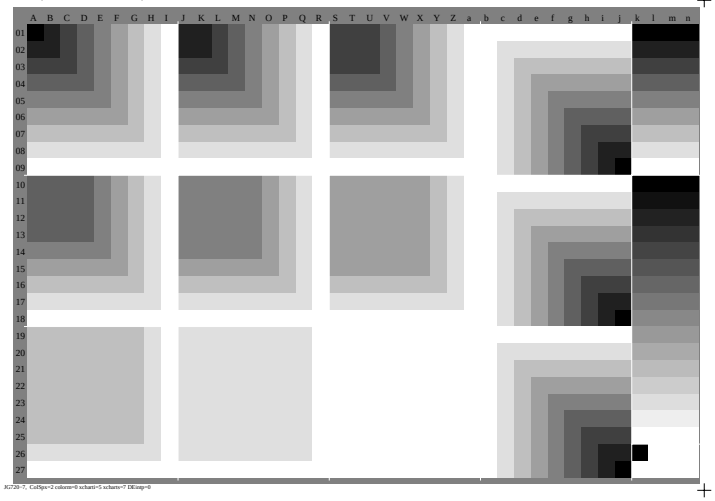

JG720~7, CellSpc=2 column=0 scharf=5 scharfc=7 DEtrap=0

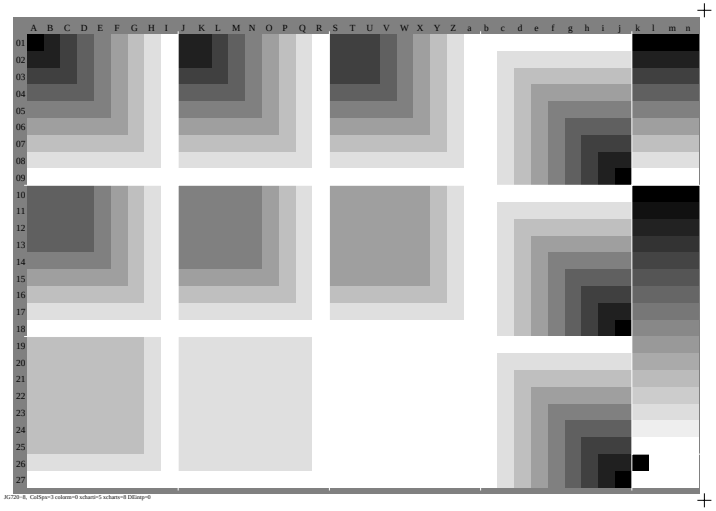

JG720~8, CellSpc=3 column=0 scharf=5 scharfc=8 DEtrap=0