http://130.149.60.45/~farbmetrik/JG71/JG71L0NP.PDF/ .PS, Seite 2/6; ORS20_95, L*=20_95; Transfer und Gabe
N: Keine Ausgabe-Linearisierung (OL) in Datei (F), Startup (S), Gerät (D)

Siehe Original/Kopien http://web.mac.com/hkuer/cidbest/JG71/JG71L0NP.PDF/ .PS
Technische Information: http://www.gis.hamburg.de/ http://130.149.60.45/~farbmetrik/

TLIB-Registrierung: 20100301-JG71/JG71L0NP.PDF/ .PS
Anwendung für Beurteilung und Messung von Drucker- oder Monitorsystemen

TLIB-Material: Code=rhbaka

JG71–1; Prüfvorlagen von ISO/IEC 15775, ISO/IEC TR 24705
Fig. B1 bis B7 ähnlich Prüfvorlage 2, *ok/*rgb*~*cmyn6* setcmyk*

Eingabe: *rgb~>ok/*rgb* setrgbcolor*
Ausgabe: *ok/*rgb*~>cmyn6* setcmyk*

http://130.149.60.45/~farbmetrik/JG71/JG71L0NP.PDF/ .PS, Seite 2/6; ORS20_95, L*=20_95; Transfer und Gabe
N: Keine Ausgabe-Linearisierung (OL) in Datei (F), Startup (S), Gerät (D)

Siehe Original/Kopien http://web.mac.com/hkuer/cidbest/JG71/JG71L0NP.PDF/ .PS
Technische Information: http://www.gis.hamburg.de/ http://130.149.60.45/~farbmetrik/

TLIB-Registrierung: 20100301-JG71/JG71L0NP.PDF/ .PS
Anwendung für Beurteilung und Messung von Drucker- oder Monitorsystemen

TLIB-Material: Code=rhbaka

JG71–2; Prüfvorlagen von ISO/IEC 15775, ISO/IEC TR 24705
Fig. B4 bis B7 ähnlich Prüfvorlage 2, *ok/*rgb*~Interpretation

Eingabe: *rgb~>ok/*rgb* setrgbcolor*
Ausgabe: *ok/*rgb*~>cmyn6* setcmyk*

http://130.149.60.45/~farbmetrik/JG71/JG71L0NP.PDF/ .PS, Seite 2/6; ORS20_95, L*=20_95; Transfer und Gabe
N: Keine Ausgabe-Linearisierung (OL) in Datei (F), Startup (S), Gerät (D)

Siehe Original/Kopien http://web.mac.com/hkuer/cidbest/JG71/JG71L0NP.PDF/ .PS
Technische Information: http://www.gis.hamburg.de/ http://130.149.60.45/~farbmetrik/

TLIB-Registrierung: 20100301-JG71/JG71L0NP.PDF/ .PS
Anwendung für Beurteilung und Messung von Drucker- oder Monitorsystemen

TLIB-Material: Code=rhbaka

JG71–3; Prüfvorlagen von ISO/IEC 15775, ISO/IEC TR 24705
Fig. D1 bis D7 ähnlich Prüfvorlage 4, *ok/*rgb*~Interpretation

Eingabe: *rgb~>ok/*rgb* setrgbcolor*
Ausgabe: *ok/*rgb*~>cmyn6* setcmyk*

http://130.149.60.45/~farbmetrik/JG71/JG71L0NP.PDF/ .PS, Seite 2/6; ORS20_95, L*=20_95; Transfer und Gabe
N: Keine Ausgabe-Linearisierung (OL) in Datei (F), Startup (S), Gerät (D)

Siehe Original/Kopien http://web.mac.com/hkuer/cidbest/JG71/JG71L0NP.PDF/ .PS
Technische Information: http://www.gis.hamburg.de/ http://130.149.60.45/~farbmetrik/

TLIB-Registrierung: 20100301-JG71/JG71L0NP.PDF/ .PS
Anwendung für Beurteilung und Messung von Drucker- oder Monitorsystemen

TLIB-Material: Code=rhbaka

JG71–4; Prüfvorlagen von ISO/IEC 15775, ISO/IEC TR 24705
Fig. D4 bis D7 ähnlich Prüfvorlage 4, *ok/*rgb*~Interpretation

Eingabe: *rgb~>ok/*rgb* setrgbcolor*
Ausgabe: *ok/*rgb*~>cmyn6* setcmyk*

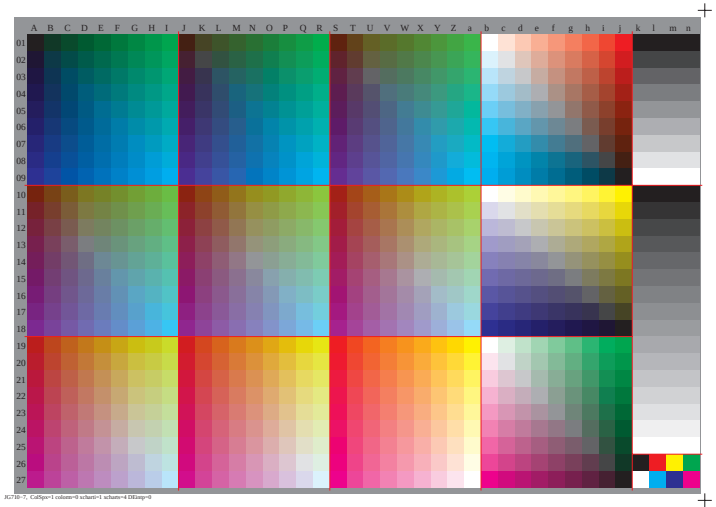

http://130.149.60.45/~farbmetrik/JG71/JG71L0NP.PDF/ .PS, Seite 2/6; ORS20_95, L*=20_95; Transfer und Gabe
N: Keine Ausgabe-Linearisierung (OL) in Datei (F), Startup (S), Gerät (D)

Siehe Original/Kopien http://web.mac.com/hkuer/cidbest/JG71/JG71L0NP.PDF/ .PS
Technische Information: http://www.gis.hamburg.de/ http://130.149.60.45/~farbmetrik/

TLIB-Registrierung: 20100301-JG71/JG71L0NP.PDF/ .PS
Anwendung für Beurteilung und Messung von Drucker- oder Monitorsystemen

TLIB-Material: Code=rhbaka

JG71–5; Prüfvorlagen von ISO/IEC 15775, ISO/IEC TR 24705
Fig. B1 bis B7 ähnlich Prüfvorlage 2, *ok/*rgb*~Interpretation

Eingabe: *rgb~>ok/*rgb* setrgbcolor*
Ausgabe: *ok/*rgb*~>cmyn6* setcmyk*

http://130.149.60.45/~farbmetrik/JG71/JG71L0NP.PDF/ .PS, Seite 2/6; ORS20_95, L*=20_95; Transfer und Gabe
N: Keine Ausgabe-Linearisierung (OL) in Datei (F), Startup (S), Gerät (D)

Siehe Original/Kopien http://web.mac.com/hkuer/cidbest/JG71/JG71L0NP.PDF/ .PS
Technische Information: http://www.gis.hamburg.de/ http://130.149.60.45/~farbmetrik/

TLIB-Registrierung: 20100301-JG71/JG71L0NP.PDF/ .PS
Anwendung für Beurteilung und Messung von Drucker- oder Monitorsystemen

TLIB-Material: Code=rhbaka

JG71–6; Prüfvorlagen von ISO/IEC 15775, ISO/IEC TR 24705
Fig. B1 bis B7 ähnlich Prüfvorlage 2, *ok/*rgb*~Interpretation

Eingabe: *rgb~>ok/*rgb* setrgbcolor*
Ausgabe: *ok/*rgb*~>cmyn6* setcmyk*

http://130.149.60.45/~farbmetrik/JG71/JG71L0NP.PDF/ .PS, Seite 2/6; ORS20_95, L*=20_95; Transfer und Gabe
N: Keine Ausgabe-Linearisierung (OL) in Datei (F), Startup (S), Gerät (D)

Siehe Original/Kopien http://web.mac.com/hkuer/cidbest/JG71/JG71L0NP.PDF/ .PS
Technische Information: http://www.gis.hamburg.de/ http://130.149.60.45/~farbmetrik/

TLIB-Registrierung: 20100301-JG71/JG71L0NP.PDF/ .PS
Anwendung für Beurteilung und Messung von Drucker- oder Monitorsystemen

TLIB-Material: Code=rhbaka

JG71–7; Prüfvorlagen von ISO/IEC 15775, ISO/IEC TR 24705
Fig. B4 bis B7 ähnlich Prüfvorlage 2, *ok/*rgb*~Interpretation
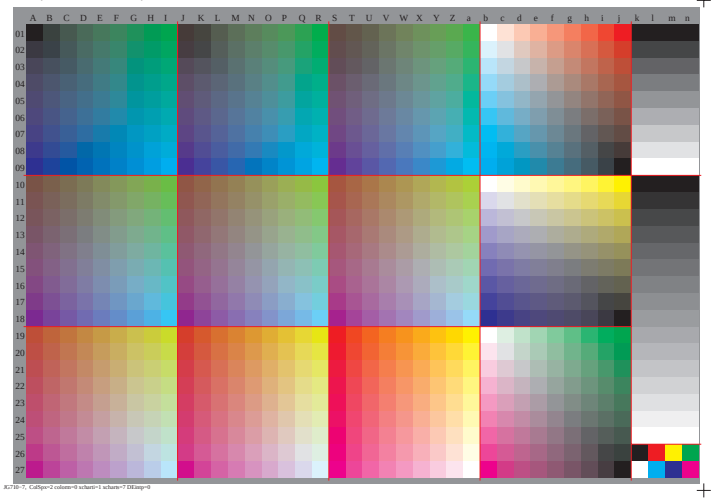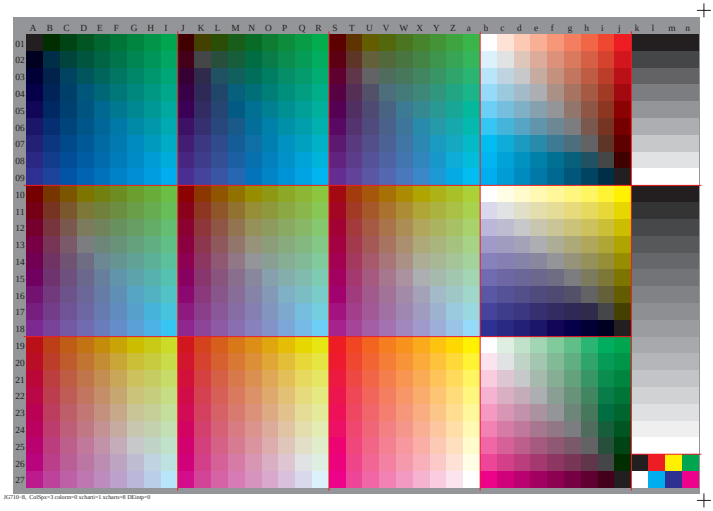
Eingabe: *rgb~>ok/*rgb* setrgbcolor*
Ausgabe: *ok/*rgb*~>cmyn6* setcmyk*