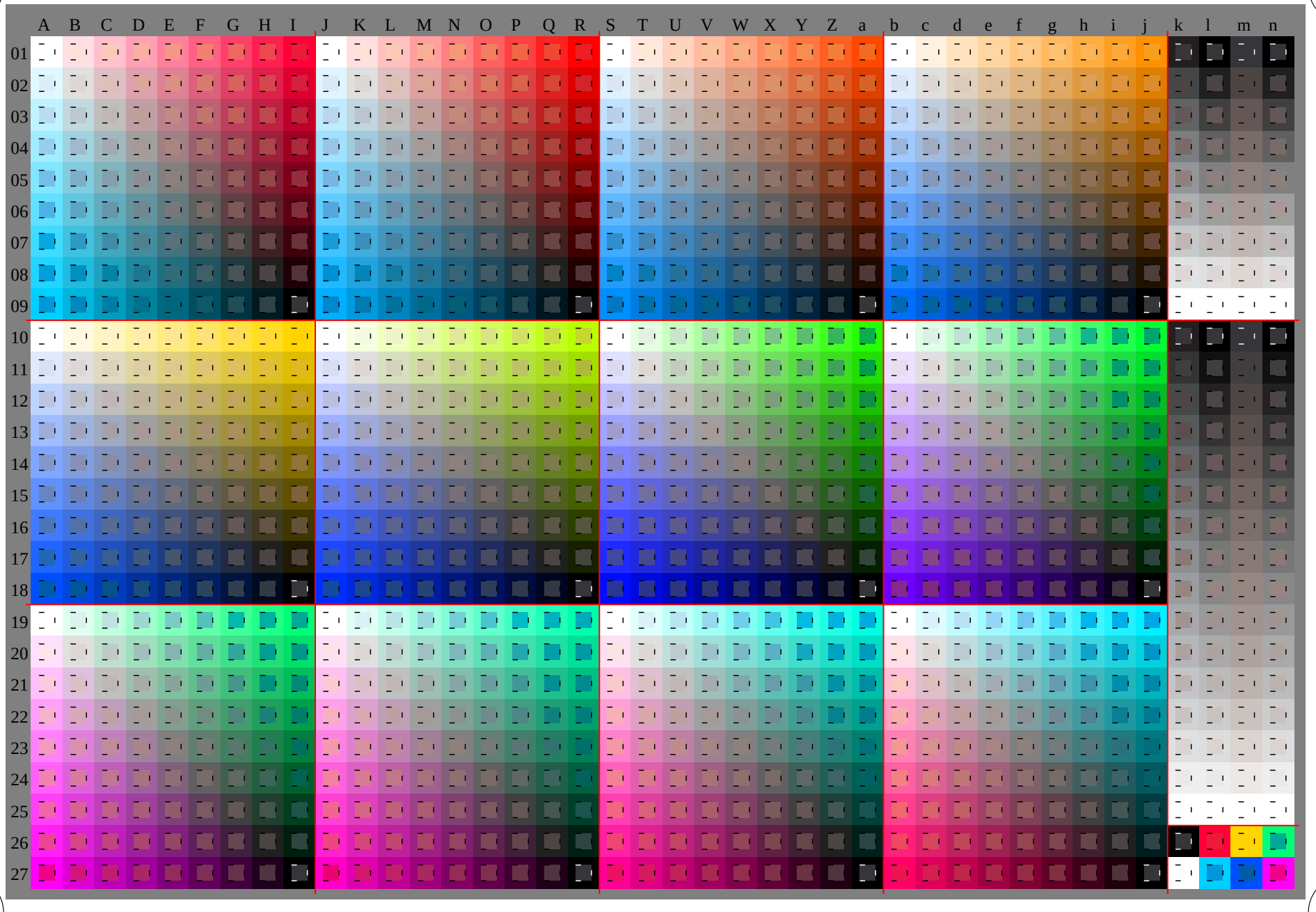

See original or copy: http://web.me.com/klaus.richter/JE15/JE15L0NP.PDF /.PS
Technical information: http://www.ps.bam.de V 2.1, io=1,1, Cx=0; cf1=1.00; nt=0.18; nx=1.0

TUB registration: 20100101-JE15/JE15L0NP.PDF /.PS
application for evaluation and measurement of printer or monitor systems

TUB material: code=rha4ta

TUB-test chart JE15; Relative Device Colour System O
D65: 1080 standard colours, separations and 23 data tables

input: *000n / w / nnn0 / www set...*
output: no change compared to input

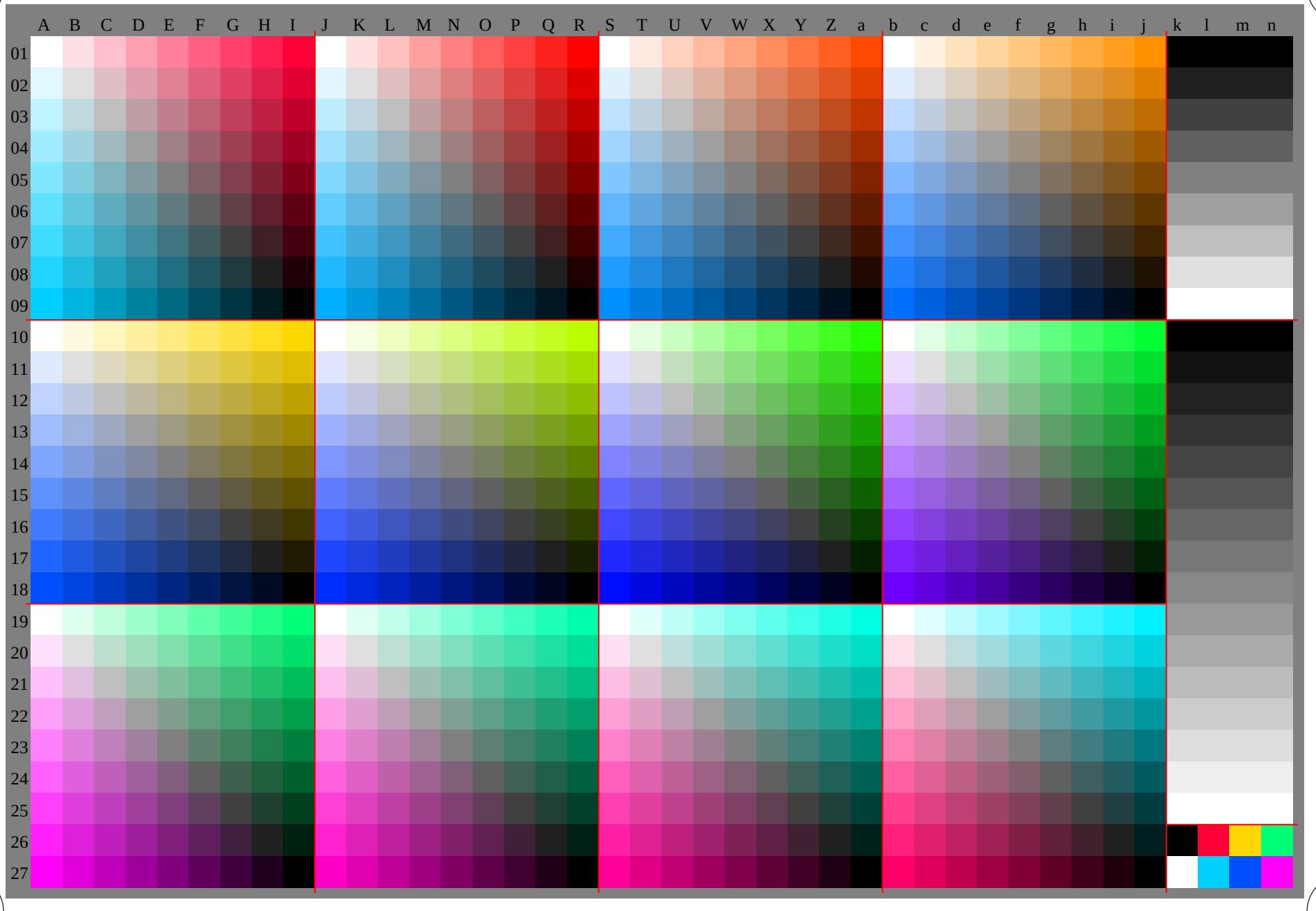

See original or copy: http://web.me.com/klaus.richter/JE15/JE15L0NP.PDF /.PS
Technical information: http://www.ps.bam.de V 2.1, io=1,1, Cx=0; cf1=1.00; nt=0.18; nx=1.0

TUB registration: 20100101-JE15/JE15L0NP.PDF /.PS
application for evaluation and measurement of printer or monitor systems
TUB material: code=rha4ta

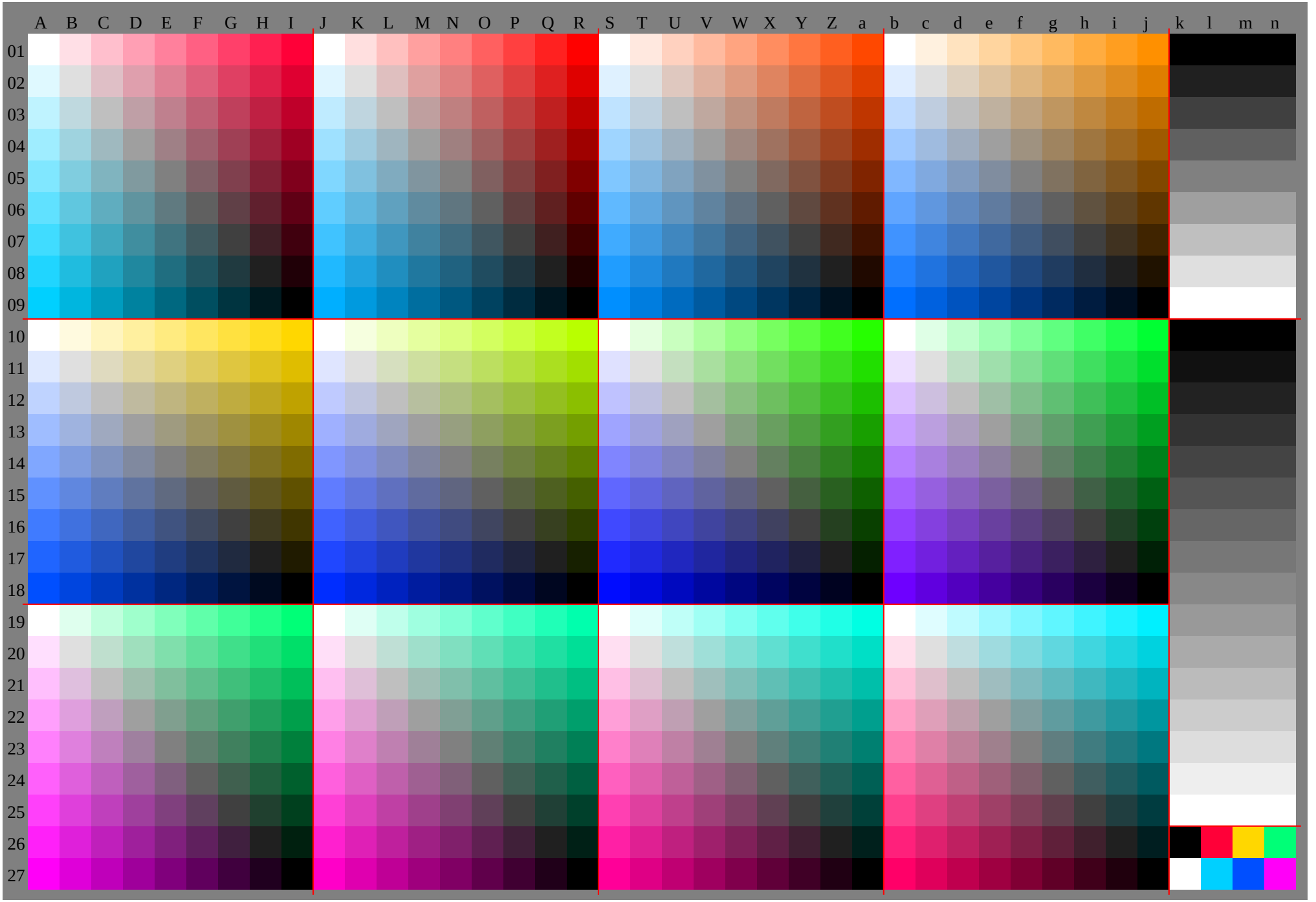
A B C D E F G H I J K L M N O P Q R S T U V W X Y Z a b c d e f g h i j k l m n
01 02 03 04 05 06 07 08 09 10 11 12 13 14 15 16 17 18 19 20 21 22 23 24 25 26 27

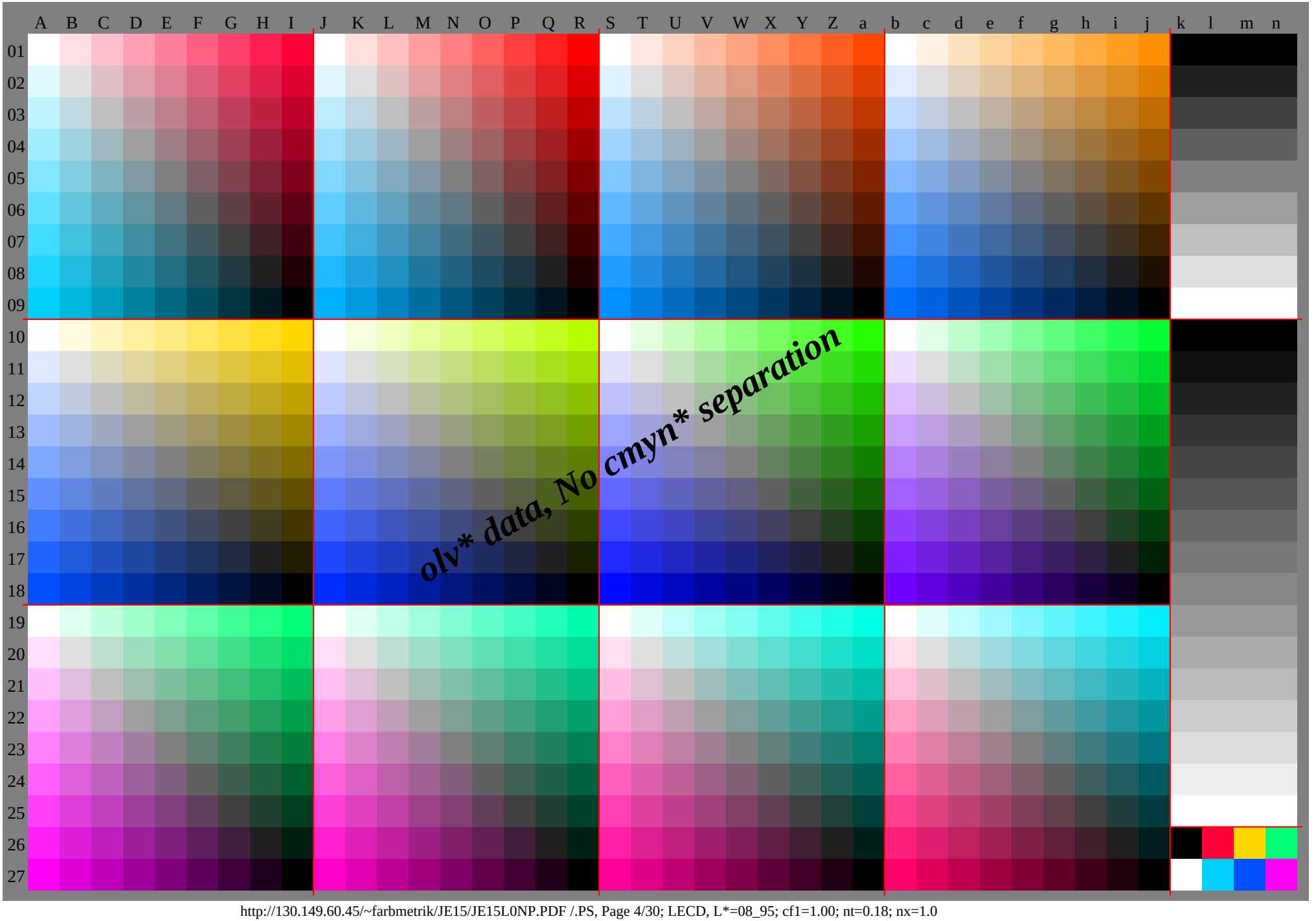
A B C D E F G H I J K L M N O P Q R S T U V W X Y Z a b c d e f g h i j k l m n
01 02 03 04 05 06 07 08 09 10 11 12 13 14 15 16 17 18 19 20 21 22 23 24 25 26 27
olv* data, No cmyn* separation

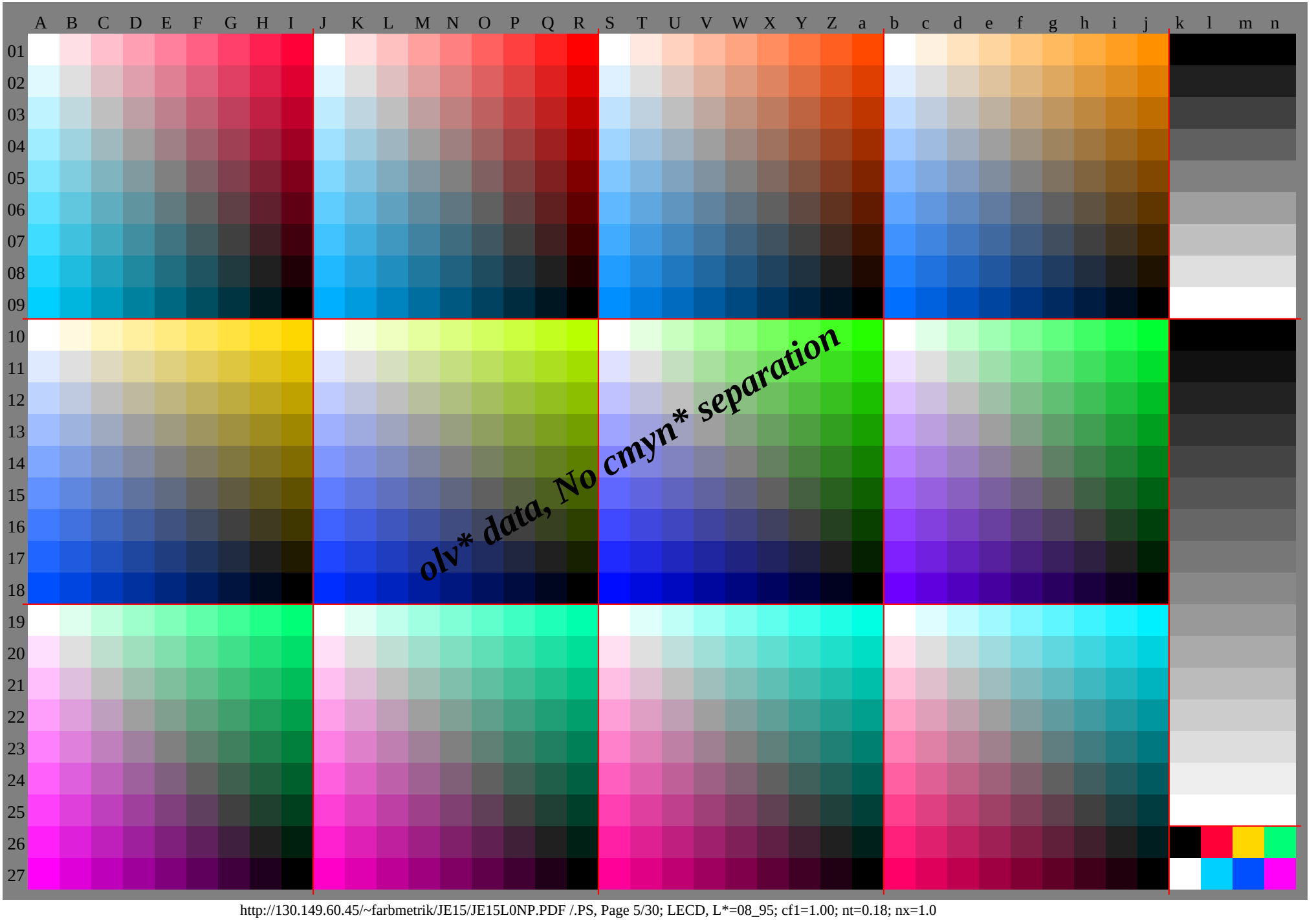
A B C D E F G H I J K L M N O P Q R S T U V W X Y Z a b c d e f g h i j k l m n
01 02 03 04 05 06 07 08 09 10 11 12 13 14 15 16 17 18 19 20 21 22 23 24 25 26 27
olv* data, No cmyn* separation

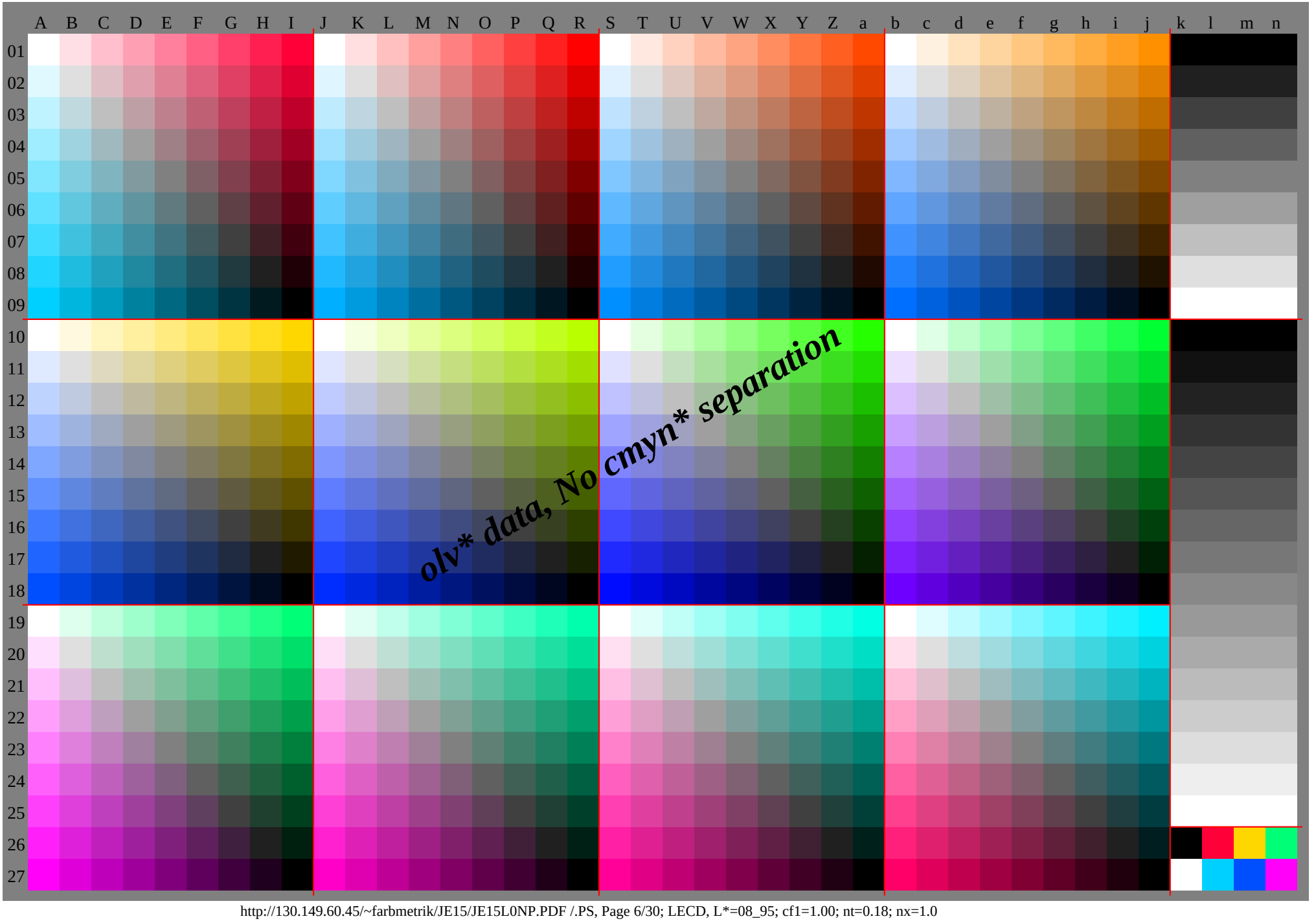
A B C D E F G H I J K L M N O P Q R S T U V W X Y Z a b c d e f g h i j k l m n
01 02 03 04 05 06 07 08 09 10 11 12 13 14 15 16 17 18 19 20 21 22 23 24 25 26 27
olv* data, No cmyn* separation

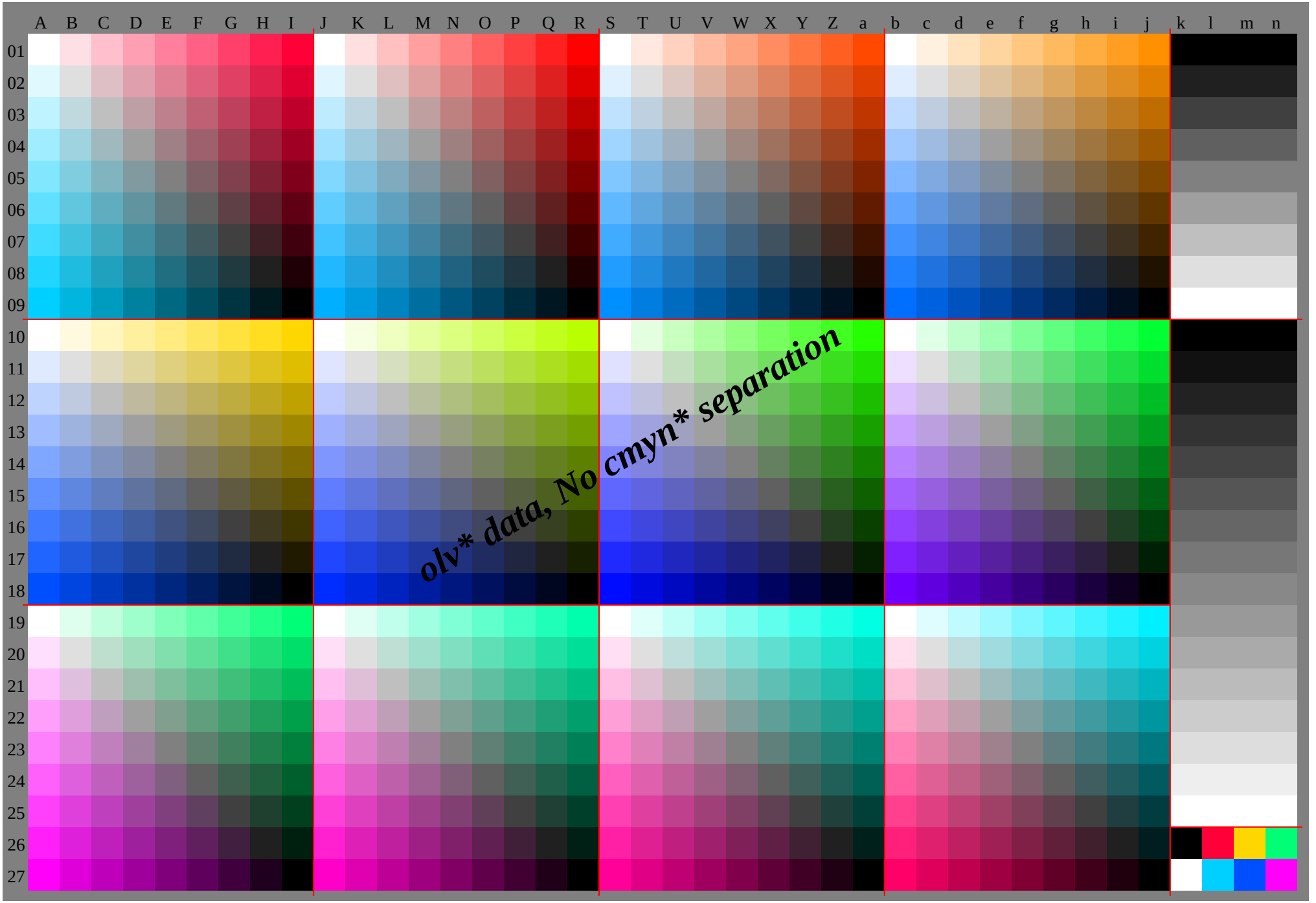
A B C D E F G H I J K L M N O P Q R S T U V W X Y Z a b c d e f g h i j k l m n
01 02 03 04 05 06 07 08 09 10 11 12 13 14 15 16 17 18 19 20 21 22 23 24 25 26 27
olv* data, No cmyn* separation

	A	B	C	D	E	F	G	H	I	J	K	L	M	N	O	P	Q	R	S	T	U	V	W	X	Y	Z	a	b	c	d	e	f	g	h	i	j	k	lab*olv*		
01	1.0	1.0	1.0	1.0	1.0	1.0	1.0	1.0	1.0	1.0	1.0	1.0	1.0	1.0	1.0	1.0	1.0	1.0	1.0	1.0	1.0	1.0	1.0	1.0	1.0	1.0	1.0	1.0	1.0	1.0	1.0	1.0	1.0	1.0	1.0	1.0	0.0	0.0	0.0	0.0
	1.0	0.88	0.75	0.63	0.5	0.38	0.25	0.13	0.0	1.0	0.88	0.75	0.63	0.5	0.38	0.25	0.13	0.0	1.0	0.91	0.82	0.73	0.64	0.55	0.46	0.37	0.28	1.0	0.95	0.89	0.84	0.78	0.73	0.67	0.62	0.56	0.0	0.0	0.0	0.0
	1.0	0.9	0.8	0.71	0.61	0.51	0.41	0.32	0.22	1.0	0.88	0.75	0.63	0.5	0.38	0.25	0.13	0.0	1.0	0.88	0.75	0.63	0.5	0.38	0.25	0.13	0.0	1.0	0.88	0.75	0.63	0.5	0.38	0.25	0.13	0.0	0.0	0.0	0.0	0.0
02	0.88	0.88	0.88	0.88	0.88	0.88	0.88	0.88	0.88	0.88	0.88	0.88	0.88	0.88	0.88	0.88	0.88	0.88	0.88	0.88	0.88	0.88	0.88	0.88	0.88	0.88	0.88	0.88	0.88	0.88	0.88	0.88	0.88	0.88	0.88	0.88	0.13	0.13	0.13	0.13
	0.98	0.88	0.75	0.63	0.5	0.38	0.25	0.13	0.0	0.96	0.88	0.75	0.63	0.5	0.38	0.25	0.13	0.0	0.95	0.88	0.79	0.7	0.61	0.52	0.43	0.34	0.25	0.93	0.88	0.82	0.77	0.71	0.66	0.6	0.55	0.49	0.13	0.13	0.13	0.13
	1.0	0.88	0.78	0.68	0.58	0.48	0.39	0.29	0.19	1.0	0.88	0.75	0.63	0.5	0.38	0.25	0.13	0.0	1.0	0.88	0.75	0.63	0.5	0.38	0.25	0.13	0.0	1.0	0.88	0.75	0.63	0.5	0.38	0.25	0.13	0.0	0.13	0.13	0.13	0.13
03	0.75	0.75	0.75	0.75	0.75	0.75	0.75	0.75	0.75	0.75	0.75	0.75	0.75	0.75	0.75	0.75	0.75	0.75	0.75	0.75	0.75	0.75	0.75	0.75	0.75	0.75	0.75	0.75	0.75	0.75	0.75	0.75	0.75	0.75	0.75	0.75	0.25	0.25	0.25	0.25
	0.95	0.85	0.75	0.63	0.5	0.38	0.25	0.13	0.0	0.92	0.84	0.75	0.63	0.5	0.38	0.25	0.13	0.0	0.89	0.82	0.75	0.66	0.57	0.48	0.39	0.3	0.21	0.86	0.8	0.75	0.7	0.64	0.59	0.53	0.48	0.42	0.25	0.25	0.25	0.25
	1.0	0.88	0.75	0.65	0.55	0.46	0.36	0.26	0.16	1.0	0.88	0.75	0.63	0.5	0.38	0.25	0.13	0.0	1.0	0.88	0.75	0.63	0.5	0.38	0.25	0.13	0.0	1.0	0.88	0.75	0.63	0.5	0.38	0.25	0.13	0.0	0.25	0.25	0.25	0.25
04	0.63	0.63	0.63	0.63	0.63	0.63	0.63	0.63	0.63	0.63	0.63	0.63	0.63	0.63	0.63	0.63	0.63	0.63	0.63	0.63	0.63	0.63	0.63	0.63	0.63	0.63	0.63	0.63	0.63	0.63	0.63	0.63	0.63	0.63	0.63	0.63	0.38	0.38	0.38	0.38
	0.93	0.83	0.73	0.63	0.5	0.38	0.25	0.13	0.0	0.88	0.8	0.71	0.63	0.5	0.38	0.25	0.13	0.0	0.84	0.77	0.7	0.63	0.54	0.45	0.36	0.27	0.18	0.79	0.73	0.68	0.63	0.57	0.52	0.46	0.41	0.35	0.38	0.38	0.38	0.38
	1.0	0.88	0.75	0.63	0.53	0.43	0.33	0.23	0.14	1.0	0.88	0.75	0.63	0.5	0.38	0.25	0.13	0.0	1.0	0.88	0.75	0.63	0.5	0.38	0.25	0.13	0.0	1.0	0.88	0.75	0.63	0.5	0.38	0.25	0.13	0.0	0.38	0.38	0.38	0.38
05	0.5	0.5	0.5	0.5	0.5	0.5	0.5	0.5	0.5	0.5	0.5	0.5	0.5	0.5	0.5	0.5	0.5	0.5	0.5	0.5	0.5	0.5	0.5	0.5	0.5	0.5	0.5	0.5	0.5	0.5	0.5	0.5	0.5	0.5	0.5	0.5	0.5	0.5	0.5	0.5
	0.91	0.81	0.7	0.6	0.5	0.38	0.25	0.13	0.0	0.84	0.76	0.67	0.59	0.5	0.38	0.25	0.13	0.0	0.78	0.71	0.64	0.57	0.5	0.41	0.32	0.23	0.14	0.72	0.66	0.61	0.55	0.5	0.45	0.39	0.34	0.28	0.5	0.5	0.5	0.5
	1.0	0.88	0.75	0.63	0.5	0.4	0.3	0.21	0.11	1.0	0.88	0.75	0.63	0.5	0.38	0.25	0.13	0.0	1.0	0.88	0.75	0.63	0.5	0.38	0.25	0.13	0.0	1.0	0.88	0.75	0.63	0.5	0.38	0.25	0.13	0.0	0.5	0.5	0.5	0.5
06	0.38	0.38	0.38	0.38	0.38	0.38	0.38	0.38	0.38	0.38	0.38	0.38	0.38	0.38	0.38	0.38	0.38	0.38	0.38	0.38	0.38	0.38	0.38	0.38	0.38	0.38	0.38	0.38	0.38	0.38	0.38	0.38	0.38	0.38	0.38	0.38	0.63	0.63	0.63	0.63
	0.88	0.78	0.68	0.58	0.48	0.38	0.25	0.13	0.0	0.8	0.72	0.63	0.55	0.46	0.38	0.25	0.13	0.0	0.73	0.66	0.59	0.52	0.45	0.38	0.29	0.2	0.11	0.65	0.59	0.54	0.48	0.43	0.38	0.32	0.27	0.21	0.63	0.63	0.63	0.63
	1.0	0.88	0.75	0.63	0.5	0.38	0.28	0.18	0.08	1.0	0.88	0.75	0.63	0.5	0.38	0.25	0.13	0.0	1.0	0.88	0.75	0.63	0.5	0.38	0.25	0.13	0.0	1.0	0.88	0.75	0.63	0.5	0.38	0.25	0.13	0.0	0.63	0.63	0.63	0.63
07	0.25	0.25	0.25	0.25	0.25	0.25	0.25	0.25	0.25	0.25	0.25	0.25	0.25	0.25	0.25	0.25	0.25	0.25	0.25	0.25	0.25	0.25	0.25	0.25	0.25	0.25	0.25	0.25	0.25	0.25	0.25	0.25	0.25	0.25	0.25	0.25	0.75	0.75	0.75	0.75
	0.86	0.76	0.66	0.56	0.45	0.35	0.25	0.13	0.0	0.77	0.68	0.59	0.51	0.42	0.34	0.25	0.13	0.0	0.67	0.6	0.53	0.46	0.39	0.32	0.25	0.16	0.07	0.58	0.52	0.47	0.41	0.36	0.3	0.25	0.2	0.14	0.75	0.75	0.75	0.75
	1.0	0.88	0.75	0.63	0.5	0.38	0.25	0.15	0.05	1.0	0.88	0.75	0.63	0.5	0.38	0.25	0.13	0.0	1.0	0.88	0.75	0.63	0.5	0.38	0.25	0.13	0.0	1.0	0.88	0.75	0.63	0.5	0.38	0.25	0.13	0.0	0.75	0.75	0.75	0.75
08	0.13	0.13	0.13	0.13	0.13	0.13	0.13	0.13	0.13	0.13	0.13	0.13	0.13	0.13	0.13	0.13	0.13	0.13	0.13	0.13	0.13	0.13	0.13	0.13	0.13	0.13	0.13	0.13	0.13	0.13	0.13	0.13	0.13	0.13	0.13	0.13	0.88	0.88	0.88	0.88
	0.84	0.74	0.63	0.53	0.43	0.33	0.23	0.13	0.0	0.73	0.64	0.55	0.47	0.38	0.3	0.21	0.13	0.0	0.62	0.55	0.48	0.41	0.34	0.27	0.2	0.13	0.04	0.51	0.45	0.4	0.34	0.29	0.23	0.18	0.13	0.07	0.88	0.88	0.88	0.88
	1.0	0.88	0.75	0.63	0.5	0.38	0.25	0.13	0.03	1.0	0.88	0.75	0.63	0.5	0.38	0.25	0.13	0.0	1.0	0.88	0.75	0.63	0.5	0.38	0.25	0.13	0.0	1.0	0.88	0.75	0.63	0.5	0.38	0.25	0.13	0.0	0.88	0.88	0.88	0.88
09	0.0	0.0	0.0	0.0	0.0	0.0	0.0	0.0	0.0	0.0	0.0	0.0	0.0	0.0	0.0	0.0	0.0	0.0	0.0	0.0	0.0	0.0	0.0	0.0	0.0	0.0	0.0	0.0	0.0	0.0	0.0	0.0	0.0	0.0	0.0	0.0	1.0	1.0	1.0	1.0
	0.81	0.71	0.61	0.51	0.41	0.31	0.2	0.1	0.0	0.69	0.6	0.52	0.43	0.34	0.26	0.17	0.09	0.0	0.56	0.49	0.42	0.35	0.28	0.21	0.14	0.07	0.0	0.43	0.38	0.33	0.27	0.22	0.16	0.11	0.05	0.0	1.0	1.0	1.0	1.0
	1.0	0.88	0.75	0.63	0.5	0.38	0.25	0.13	0.0	1.0	0.88	0.75	0.63	0.5	0.38	0.25	0.13	0.0	1.0	0.88	0.75	0.63	0.5	0.38	0.25	0.13	0.0	1.0	0.88	0.75	0.63	0.5	0.38	0.25	0.13	0.0	1.0	1.0	1.0	1.0
10	1.0	1.0	1.0	1.0	1.0	1.0	1.0	1.0	1.0	1.0	0.97	0.93	0.9	0.86	0.83	0.79	0.76	0.73	1.0	0.89	0.79	0.68	0.57	0.47	0.36	0.25	0.15	1.0	0.88	0.75	0.63	0.5	0.38	0.25	0.13	0.0	0.0	0.0	0.0	0.0
	1.0	0.98	0.96	0.94	0.92	0.9	0.88	0.86	0.85	1.0	1.0	1.0	1.0	1.0	1.0	1.0	1.0	1.0	1.0	1.0	1.0	1.0	1.0	1.0	1.0	1.0	1.0	1.0	1.0	1.0	1.0	1.0	1.0	1.0	1.0	1.0	0.0	0.0	0.0	0.0
	1.0	0.88	0.75	0.63	0.5	0.38	0.25	0.13	0.0	1.0	0.88	0.75	0.63	0.5	0.38	0.25	0.13	0.0	1.0	0.88	0.75	0.63	0.5	0.38	0.25	0.13	0.0	1.0	0.9	0.8	0.7	0.6	0.5	0.4	0.3	0.2	0.0	0.0	0.0	0.0
11	0.88	0.88	0.88	0.88	0.88	0.88	0.88	0.88	0.88	0.88	0.88	0.84	0.81	0.77	0.74	0.7	0.67	0.64	0.88	0.88	0.77	0.66	0.56	0.45	0.34	0.24	0.13	0.93	0.88	0.75	0.63	0.5	0.38	0.25	0.13	0.0	0.07	0.07	0.07	0.07
	0.91	0.88	0.86	0.84	0.82	0.8	0.78	0.76	0.74	0.9	0.88	0.88	0.88	0.88	0.88	0.88	0.88	0.88	0.88	0.88	0.88	0.88	0.88	0.88	0.88	0.88	0.88	0.88	0.88	0.88	0.88	0.88	0.88	0.88	0.88	0.88	0.07	0.07	0.07	0.07
	1.0	0.88	0.75	0.63	0.5	0.38	0.25	0.13	0.0	1.0	0.88	0.75	0.63	0.5	0.38	0.25	0.13	0.0	1.0	0.88	0.75	0.63	0.5	0.38	0.25	0.13	0.0	1.0	0.88	0.77	0.67	0.57	0.47	0.37	0.27	0.17	0.07	0.07	0.07	0.07
12	0.75	0.75	0.75	0.75	0.75	0.75	0.75	0.75	0.75	0.75	0.75	0.75	0.72	0.68	0.65	0.61	0.58	0.54	0.75	0.75	0.75	0.64	0.54	0.43	0.32	0.22	0.11	0.86	0.8	0.75	0.63	0.5	0.38	0.25	0.13	0.0	0.13	0.13	0.13	0.13
	0.83	0.79	0.75	0.73	0.71	0.69	0.67	0.65	0.63	0.79	0.77	0.75	0.75	0.75	0.75	0.75	0.75	0.75	0.76	0.76	0.75	0.75	0.75	0.75	0.75	0.75	0.75	0.75	0.75	0.75	0.75	0.75	0.75	0.75	0.75	0.75	0.13	0.13	0.13	0.13
	1.0	0.88	0.75	0.63	0.5	0.38	0.25	0.13	0.0	1.0	0.88	0.75	0.63	0.5	0.38	0.25	0.13	0.0	1.0	0.88	0.75	0.63	0.5	0.38	0.25	0.13	0.0	1.0	0.88	0.75	0.65	0.55	0.45	0.35	0.25	0.15	0.13	0.13	0.13	0.13
13	0.63	0.63	0.63	0.63	0.63	0.63	0.63	0.63	0.63	0.63	0.63	0.63	0.63	0.59	0.56	0.52	0.49	0.45	0.63	0.63	0.63	0.63	0.52	0.41	0.31	0.2	0.09	0.79	0.73	0.68	0.63	0.5	0.38	0.25	0.13	0.0	0.2	0.2	0.2	0.2
	0.74	0.7	0.66	0.63	0.61	0.59	0.57	0.55	0.53	0.69	0.67	0.65	0.63	0.63	0.63	0.63	0.63	0.63	0.64	0.64	0.63	0.63	0.63	0.63	0.63	0.63	0.63	0.63	0.63	0.63	0.63	0.63	0.63	0.63	0.63	0.63	0.2	0.2	0.2	0.2
	1.0	0.88	0.75	0.63	0.5	0.38	0.25	0.13	0.0	1.0	0.88	0.75	0.63	0.5	0.38	0.25	0.13	0.0	1.0	0.88	0.75	0.63	0.5	0.38	0.25	0.13	0.0	1.0	0.88	0.75	0.63	0.52	0.42	0.32	0.22	0.12	0.2	0.2	0.2	0.2
14	0.5	0.5	0.5	0.5	0.5	0.5	0.5	0.5	0.5	0.5	0.5	0.5	0.5	0.5	0.47	0.43	0.4	0.36	0.5	0.5	0.5	0.5	0.5	0.39	0.29	0.18	0.07	0.71	0.66	0.61	0.55	0.5	0.38	0.25	0.13	0.0	0.27	0.27	0.27	0.27
	0.65	0.62	0.58	0.54	0.5	0.48	0.46	0.44	0.42	0.59	0.57	0.54	0.52	0.5	0.5	0.5	0.5	0.5	0.52	0.52	0.51	0.51	0.5	0.5	0.5	0.5	0.5	0.5	0.5	0.5	0.5	0.5	0.5	0.5	0.5	0.5	0.27	0.27	0.27	0.27
	1.0	0.88	0.75	0.63	0.5	0.38	0.25	0.13	0.0	1.0	0.88	0.75	0.63	0.5	0.38	0.25	0.13	0.0	1.0	0.88	0.75	0.63	0.5	0.38	0.25	0.13	0.0	1.0	0.88	0.75	0.63	0.5	0.4	0.3	0.2	0.1	0.27	0.27	0.27	0.27
15	0.38	0.38	0.38	0.38	0.38	0.38	0.38	0.38	0.38	0.38	0.38	0.38	0.38	0.38	0.38	0.34	0.31	0.27	0.38	0.38	0.38	0.38	0.38	0.38	0.27	0.16	0.06	0.64	0.59	0.54	0.48	0.43	0.38	0.25	0.13	0.0	0.33	0.33	0.33	0.33
	0.57	0.53	0.49	0.45	0.41	0.38	0.36	0.34	0.32	0.49	0.46	0.44	0.42	0.4	0.38	0.38	0.38	0.38	0.4	0.4	0.39	0.39	0.38	0.38	0.38	0.38	0.38	0.38	0.38	0.38	0.38	0.38	0.38	0.38	0.38	0.38	0.33	0.33	0.33	0.33
	1.0	0.88	0.75	0.63	0.5	0.38	0.25	0.13	0.0	1.0	0.88	0.75	0.63	0.5	0.38	0.25	0.13	0.0	1.0	0.88	0.75	0.63	0.5	0.38	0.25	0.13	0.0	1.0	0.88	0.75	0.63	0.5	0.38	0.27	0.17	0.07	0.33	0.33	0.33	0.33
16	0.25	0.25	0.25	0.25	0.25	0.25	0.25	0.25	0.25	0.25	0.25	0.25	0.25	0.25	0.25	0.25	0.22	0.18	0.25	0.25	0.25	0.25	0.25	0.25	0.25	0.14	0.04	0.57	0.52	0.46	0.41	0.36	0.3	0.25	0.13	0.0	0.4	0.4	0.4	0.4
	0.48	0.44	0.4	0.37	0.33	0.29	0.25	0.23	0.21	0.38	0.36	0.34	0.32	0.29	0.27	0.25	0.25	0.25	0.28	0.28	0.27	0.27	0.26	0.26	0.25	0.25	0.25	0.25	0.25	0.25	0.25	0.25	0.25	0.25	0.25	0.25	0.4	0.4	0.4	0.4
	1.0	0.88	0.75	0.63	0.5	0.38	0.25	0.13	0.0	1.0	0.88	0.75	0.63	0.5	0.38	0.25	0.13	0.0	1.0	0.88	0.75	0.63	0.5	0.38	0.25	0.13	0.0	1.0	0.88	0.75	0.63	0.5	0.38	0.25	0.15	0.05	0.4	0.4	0.4	0.4
17	0.13	0.13	0.13	0.13	0.13	0.13	0.13	0.13	0.13	0.13	0.13	0.13	0.13	0.13	0.13	0.13	0.13	0.09	0.13	0.13	0.13	0.13	0.13	0.13	0.13	0.13	0.02	0.5	0.45	0.39	0.34	0.29	0.23	0.18	0.13	0.0	0.47	0.47	0.47	0.47
	0.4	0.36	0.32	0.28	0.24	0.2	0.16	0.13	0.11	0.28	0.26	0.24	0.21	0.19	0.17	0.15	0.13	0.13	0.17	0.16	0.15	0.15	0.14	0.14	0.13	0.13	0.13	0.13	0.13	0.13	0.13	0.13	0.13	0.13	0.13	0.13	0.47	0.47	0.47	0.47
	1.0	0.88	0.75	0.63	0.5	0.38	0.25	0.13	0.0	1.0	0.88	0.75	0.63	0.5	0.38	0.25	0.13	0.0	1.0	0.88	0.75	0.63	0.5	0.38	0.25	0.13	0.0	1.0	0.88	0.75	0.63	0.5	0.38	0.25	0.13	0.02	0.47	0.47	0.47	0.47
18	0.0	0.0	0.0	0.0	0.0	0.0	0.0	0.0	0.0	0.0	0.0	0.0	0.0	0.0	0.0	0.0	0.0	0.0	0.0	0.0	0.0	0.0	0.0	0.0	0.0	0.0	0.0	0.43	0.38	0.32	0.27	0.21	0.16	0.11	0.05	0.0	0.53	0.53	0.53	0.53
	0.31	0.27	0.23	0.19	0.15	0.12	0.08	0.04	0.0	0.18	0.16	0.13	0.11	0.09	0.07	0.04	0.02	0.0	0.05	0.04	0.03	0.03	0.02	0.02	0.01	0.01	0.0	0.0	0.0	0.0	0.0	0.0	0.0	0.0	0.0	0.0	0.53	0.53	0.53	0.53
	1.0	0.88	0.75	0.63	0.5	0.38	0.25	0.13	0.0	1.0	0.88	0.75	0.63	0.5	0.38	0.25	0.13	0.0	1.0	0.88	0.75	0.63	0.5	0.38	0.25	0.13	0.0	1.0	0.88	0.75	0.63	0.5	0.38	0.25	0.13	0.0	0.53	0.53	0.53	0.53
19	1.0	0.88	0.75	0.63	0.5	0.38	0.25	0.13	0.0	1.0	0.88	0.75	0.63	0.5	0.38	0.25	0.13	0.0	1.0	0.88	0.75	0.63	0.5	0.38	0.25	0.13	0.0	1.0	0.88	0.75	0.63	0.5	0.38	0.25	0.13	0.0	0.6	0.6	0.6	0.6
	1.0	1.0	1.0	1.0	1.0	1.0	1.0	1.0	1.0	1.0	1.0	1.0	1.0	1.0	1.0	1.0	1.0	1.0	1.0	1.0	1.0	1.0	1.0	1.0	1.0	1.0	1.0	1.0	0.99	0.99	0.98	0.97	0.96	0.96	0.95	0.94	0.6	0.6	0.6	0.6
	1.0	0.93	0.87	0.8	0.73	0.67	0.6	0.53	0.47	1.0	0.96	0.92	0.88	0.84	0.8	0.76	0.72	0.68	1.0	0.99	0.97	0.96	0.94	0.93	0.92	0.9	0.89	1.0	1.0	1.0	1.0	1.0	1.0	1.0	1.0	1.0	0.6	0.6	0.6	0.6
20	1.0	0.88	0.75	0.63	0.5	0.38	0.25	0.13	0.0	1.0	0.88	0.75	0.63	0.5	0.38	0.25	0.13	0.0	1.0	0.88	0.75	0.63	0.5	0.38	0.25	0.13	0.0	1.0	0.88	0.75	0.63	0.5	0.38	0.25	0.13	0.0	0.67	0.67	0.67	0.67
	0.88	0.88	0.88	0.88	0.88	0.88	0.88	0.88	0.88	0.88	0.88	0.88	0.88	0.88	0.88	0.88	0.88	0.88	0.88	0.88	0.88	0.88	0.88	0.88	0.88	0.88	0.88	0.88	0.88	0.87	0.86	0.85	0.85	0.84	0.83	0.82	0.67	0.67	0.67	0.67
	1.0	0.88	0.81	0.74	0.68	0.61	0.54	0.48	0.41	0.97	0.88	0.83	0.79	0.75	0.71	0.67	0.63	0.59	0.95	0.88	0.86	0.85	0.83	0.82	0.81	0.79	0.78	0.93	0.88	0.88	0.88	0.88	0.88	0.88	0.88	0.88	0.67	0.67	0.67	0.67
21	1.0	0.88	0.75	0.63	0.5	0.38	0.25	0.13	0.0	1.0	0.88	0.75	0.63	0.5	0.38	0.25	0.13	0.0	1.0	0.88	0.75	0.63	0.5	0.38	0.25	0.13	0.0	1.0	0.88	0.75	0.63	0.5	0.38	0.25	0.13	0.0	0.73	0.73	0.73	0.73
	0.75	0.75	0.75	0.75	0.75	0.75	0.75	0.75	0.75	0.75	0.75	0.75	0.75	0.75	0.75	0.75	0.75	0.75	0.75	0.75	0.75	0.75	0.75	0.75	0.75	0.75	0.75	0.75	0.75	0.75	0.74	0.74	0.73	0.72	0.71	0.71	0.73	0.73	0.73	0.73
	0.99	0.87	0.75	0.68	0.62	0.55	0.48	0.42	0.35	0.95	0.85	0.75	0.71	0.67	0.63	0.59	0.55	0.51	0.9	0.82	0.75	0.74	0.72	0.71	0.69	0.68	0.67	0.85	0.8	0.75	0.75	0.75	0.75	0.75	0.75	0.75	0.73	0.73	0.73	0.73
22	1.0	0.88	0.75	0.63	0.5	0.38	0.25	0.13	0.0	1.0	0.88	0.75	0.63	0.5	0.38	0.25	0.13	0.0	1.0	0.88	0.75	0.63	0.5	0.38	0.25	0.13	0.0	1.0	0.88	0.75	0.63	0.5	0.38	0.25	0.13	0.0	0.8	0.8	0.8	0.8
	0.63	0.63	0.63	0.63	0.63	0.63	0.63	0.63	0.63	0.63	0.63	0.63	0.63	0.63	0.63	0.63	0.63	0.63	0.63	0.63	0.63	0.63	0.63	0.63	0.63	0.63	0.63	0.63	0.63	0.63	0.63	0.62	0.61	0.6	0.6	0.59	0.8	0.8	0.8	0.8
	0.99	0.87	0.75	0.63	0.56	0.49	0.43	0.36	0.29	0.92	0.82	0.72	0.63	0.58	0.54	0.5	0.46	0.42	0.85	0.77	0.7	0.63	0.61	0.6	0.58	0.57	0.56	0.78	0.73	0.68	0.63	0.63	0.63	0.63	0.63	0.63	0.8	0.8	0.8	0.8
23	1.0	0.88	0.75	0.63	0.5	0.38	0.25	0.13	0.0	1.0	0.88	0.75	0.63	0.5	0.38	0.25	0.13	0.0	1.0	0.88	0.75	0.63	0.5	0.38	0.25	0.13	0.0	1.0	0.88	0.75	0.63	0.5	0.38	0.25	0.13	0.0	0.87	0.87	0.87	0.87
	0.5	0.5	0.5	0.5	0.5	0.5	0.5	0.5	0.5	0.5	0.5	0.5	0.5	0.5	0.5	0.5	0.5	0.5	0.5	0.5	0.5	0.5	0.5	0.5	0.5	0.5	0.5	0.5	0.5	0.5	0.5	0.5	0.49	0.49	0.48	0.47	0.87	0.87	0.87	0.87
	0.99	0.87	0.74	0.62	0.5	0.43	0.37	0.3	0.23	0.89	0.79	0.7	0.6	0.5	0.46	0.42	0.38	0.34	0.8	0.72	0.65	0.57	0.5	0.49	0.47	0.46	0.44	0.7	0.65	0.6	0.55	0.5	0.5	0.5	0.5	0.5	0.87	0.87	0.87	0.87
24	1.0	0.88	0.75	0.63	0.5	0.38	0.25	0.13	0.0	1.0	0.88	0.75	0.63	0.5	0.38	0.25	0.13	0.0	1.0	0.88	0.75	0.63	0.5	0.38	0.25	0.13	0.0	1.0	0.88	0.75	0.63	0.5	0.38	0.25	0.13	0.0	0.93	0.93	0.93	0.93
	0.38	0.38	0.38	0.38	0.38	0.38	0.38	0.38	0.38	0.38	0.38	0.38	0.38	0.38	0.38	0.38	0.38	0.38	0.38	0.38	0.38	0.38	0.38	0.38	0.38	0.38	0.38	0.38	0.38	0.38	0.38	0.38	0.38	0.37	0.36	0.35	0.93	0.93	0.93	0.93
	0.98	0.86	0.74	0.62	0.5	0.38	0.31	0.24	0.18	0.87	0.77	0.67	0.57	0.47	0.38	0.33	0.29	0.25	0.75	0.67	0.6	0.52	0.45	0.38	0.36	0.35	0.33	0.63	0.58	0.53	0.48	0.43	0.38	0.38	0.38	0.38	0.93	0.93	0.93	0.93
25	1.0	0.88	0.75	0.63	0.5	0.38	0.25	0.13	0.0	1.0	0.88	0.75	0.63	0.5	0.38	0.25	0.13	0.0	1.0	0.88	0.75	0.63	0.5	0.38	0.25	0.13	0.0	1.0	0.88	0.75	0.63	0.5	0.38	0.25	0.13	0.0	1.0	1.0	1.0	1.0
	0.25	0.25	0.25	0.25	0.25	0.25	0.25	0.25	0.25	0.25	0.25	0.25	0.25	0.25	0.25	0.25	0.25	0.25	0.25	0.25	0.25	0.25	0.25	0.25	0.25	0.25	0.25	0.25	0.25	0.25	0.25	0.25	0.25	0.25	0.24	0.24	1.0	1.0	1.0	1.0
	0.98	0.86	0.74	0.62	0.49	0.37	0.25	0.18	0.12	0.84	0.74	0.64	0.54	0.45	0.35	0.25	0.21	0.17	0.7	0.62	0.55	0.47	0.4	0.32	0.25	0.24	0.22	0.56	0.5	0.45	0.4	0.35	0.3	0.25	0.25	0.25	1.0	1.0	1.0	1.0
26	1.0	0.88	0.75	0.63	0.5	0.38	0.25	0.13	0.0	1.0	0.88	0.75	0.63	0.5	0.38	0.25	0.13	0.0	1.0	0.88	0.75	0.63	0.5	0.38	0.25	0.13	0.0	1.0	0.88	0.75	0.63	0.5	0.38	0.25	0.13	0.0	0.0	1.0	1.0	0.0
	0.13	0.13	0.13	0.13	0.13	0.13	0.13	0.13	0.13	0.13	0.13	0.13	0.13	0.13	0.13	0.13	0.13	0.13	0.13	0.13	0.13	0.13	0.13	0.13	0.13	0.13	0.13	0.13	0.13	0.13	0.13	0.13	0.13	0.13	0.13	0.12	0.0	0.0	0.85	1.0
	0.98	0.86	0.73	0.61	0.49	0.37	0.25	0.13	0.06	0.81	0.71	0.62	0.52	0.42	0.32	0.22	0.13	0.08	0.65	0.57	0.5	0.42	0.35	0.27	0.2	0.13	0.11	0.48	0.43	0.38	0.33	0.28	0.23	0.18	0.13	0.13	0.0	0.22	0.0	0.47
27	1.0	0.88	0.75	0.63	0.5	0.38	0.25	0.13	0.0	1.0	0.88	0.75	0.63	0.5	0.38	0.25	0.13	0.0	1.0	0.88	0.75	0.63	0.5	0.38	0.25	0.13	0.0	1.0	0.88	0.75	0.63	0.5	0.38	0.25	0.13	0.0	1.0	0.0	0.0	1.0
	0.0	0.0	0.0	0.0	0.0	0.0	0.0	0.0	0.0	0.0	0.0	0.0	0.0	0.0	0.0	0.0	0.0	0.0	0.0	0.0	0.0	0.0	0.0	0.0	0.0	0.0	0.0	0.0	0.0	0.0	0.0	0.0	0.0	0.0	0.0	0.0	1.0	0.81	0.31	0.0
	0.97	0.85	0.73	0.61	0.49	0.37	0.24	0.12	0.0	0.79	0.69	0.59	0.49	0.39	0.29	0.2	0.1	0.0	0.6	0.52	0.45	0.37	0.3	0.22	0.15	0.07	0.0	0.41	0.36	0.31	0.25	0.2	0.15	0.1	0.05	0.0	1.0	1.0	1.0	0.97

	A	B	C	D	E	F	G	H	I	J	K	L	M	N	O	P	Q	R	S	T	U	V	W	X	Y	Z	a	b	c	d	e	f	g	h	i	j	k	lab*rgb*		
01	1.0	1.0	1.0	1.0	1.0	1.0	1.0	1.0	1.0	1.0	1.0	1.0	1.0	1.0	1.0	1.0	1.0	1.0	1.0	1.0	1.0	1.0	1.0	1.0	1.0	1.0	1.0	1.0	1.0	1.0	1.0	1.0	1.0	1.0	1.0	1.0	0.0	0.0	0.0	0.0
	1.0	0.88	0.75	0.63	0.5	0.38	0.25	0.13	0.0	1.0	0.91	0.81	0.72	0.62	0.53	0.44	0.34	0.25	1.0	0.94	0.87	0.81	0.75	0.69	0.62	0.56	0.5	1.0	0.97	0.94	0.91	0.87	0.84	0.81	0.78	0.75	0.0	0.0	0.0	0.0
	1.0	0.88	0.75	0.63	0.5	0.38	0.25	0.13	0.0	1.0	0.88	0.75	0.63	0.5	0.38	0.25	0.13	0.0	1.0	0.88	0.75	0.63	0.5	0.38	0.25	0.13	0.0	1.0	0.88	0.75	0.63	0.5	0.38	0.25	0.13	0.0	0.0	0.0	0.0	0.0
02	0.88	0.88	0.88	0.88	0.88	0.88	0.88	0.88	0.88	0.88	0.88	0.88	0.88	0.88	0.88	0.88	0.88	0.88	0.88	0.88	0.88	0.88	0.88	0.88	0.88	0.88	0.88	0.88	0.88	0.88	0.88	0.88	0.88	0.88	0.88	0.88	0.13	0.13	0.13	0.13
	1.0	0.88	0.75	0.63	0.5	0.38	0.25	0.13	0.0	0.97	0.88	0.78	0.69	0.59	0.5	0.41	0.31	0.22	0.94	0.88	0.81	0.75	0.69	0.62	0.56	0.5	0.44	0.91	0.88	0.84	0.81	0.78	0.75	0.72	0.69	0.66	0.13	0.13	0.13	0.13
	1.0	0.88	0.75	0.63	0.5	0.38	0.25	0.13	0.0	1.0	0.88	0.75	0.63	0.5	0.38	0.25	0.13	0.0	1.0	0.88	0.75	0.63	0.5	0.38	0.25	0.13	0.0	1.0	0.88	0.75	0.63	0.5	0.38	0.25	0.13	0.0	0.13	0.13	0.13	0.13
03	0.75	0.75	0.75	0.75	0.75	0.75	0.75	0.75	0.75	0.75	0.75	0.75	0.75	0.75	0.75	0.75	0.75	0.75	0.75	0.75	0.75	0.75	0.75	0.75	0.75	0.75	0.75	0.75	0.75	0.75	0.75	0.75	0.75	0.75	0.75	0.75	0.25	0.25	0.25	0.25
	1.0	0.87	0.75	0.63	0.5	0.38	0.25	0.13	0.0	0.94	0.84	0.75	0.66	0.56	0.47	0.37	0.28	0.19	0.87	0.81	0.75	0.69	0.62	0.56	0.5	0.44	0.37	0.81	0.78	0.75	0.72	0.69	0.66	0.62	0.59	0.56	0.25	0.25	0.25	0.25
	1.0	0.88	0.75	0.63	0.5	0.38	0.25	0.13	0.0	1.0	0.88	0.75	0.63	0.5	0.38	0.25	0.13	0.0	1.0	0.88	0.75	0.63	0.5	0.38	0.25	0.13	0.0	1.0	0.88	0.75	0.63	0.5	0.38	0.25	0.13	0.0	0.25	0.25	0.25	0.25
04	0.63	0.63	0.63	0.63	0.63	0.63	0.63	0.63	0.63	0.63	0.63	0.63	0.63	0.63	0.63	0.63	0.63	0.63	0.63	0.63	0.63	0.63	0.63	0.63	0.63	0.63	0.63	0.63	0.63	0.63	0.63	0.63	0.63	0.63	0.63	0.63	0.38	0.38	0.38	0.38
	1.0	0.87	0.75	0.63	0.5	0.38	0.25	0.13	0.0	0.91	0.81	0.72	0.63	0.53	0.44	0.34	0.25	0.16	0.81	0.75	0.69	0.63	0.56	0.5	0.44	0.37	0.31	0.72	0.69	0.66	0.63	0.59	0.56	0.53	0.5	0.47	0.38	0.38	0.38	0.38
	1.0	0.88	0.75	0.63	0.5	0.38	0.25	0.13	0.0	1.0	0.88	0.75	0.63	0.5	0.38	0.25	0.13	0.0	1.0	0.88	0.75	0.63	0.5	0.38	0.25	0.13	0.0	1.0	0.88	0.75	0.63	0.5	0.38	0.25	0.13	0.0	0.38	0.38	0.38	0.38
05	0.5	0.5	0.5	0.5	0.5	0.5	0.5	0.5	0.5	0.5	0.5	0.5	0.5	0.5	0.5	0.5	0.5	0.5	0.5	0.5	0.5	0.5	0.5	0.5	0.5	0.5	0.5	0.5	0.5	0.5	0.5	0.5	0.5	0.5	0.5	0.5	0.5	0.5	0.5	0.5
	1.0	0.87	0.75	0.62	0.5	0.38	0.25	0.13	0.0	0.87	0.78	0.69	0.59	0.5	0.41	0.31	0.22	0.12	0.75	0.69	0.62	0.56	0.5	0.44	0.37	0.31	0.25	0.62	0.59	0.56	0.53	0.5	0.47	0.44	0.41	0.37	0.5	0.5	0.5	0.5
	1.0	0.88	0.75	0.63	0.5	0.38	0.25	0.13	0.0	1.0	0.88	0.75	0.63	0.5	0.38	0.25	0.13	0.0	1.0	0.88	0.75	0.63	0.5	0.38	0.25	0.13	0.0	1.0	0.88	0.75	0.63	0.5	0.38	0.25	0.13	0.0	0.5	0.5	0.5	0.5
06	0.38	0.38	0.38	0.38	0.38	0.38	0.38	0.38	0.38	0.38	0.38	0.38	0.38	0.38	0.38	0.38	0.38	0.38	0.38	0.38	0.38	0.38	0.38	0.38	0.38	0.38	0.38	0.38	0.38	0.38	0.38	0.38	0.38	0.38	0.38	0.38	0.63	0.63	0.63	0.63
	1.0	0.87	0.75	0.62	0.5	0.38	0.25	0.13	0.0	0.84	0.75	0.66	0.56	0.47	0.38	0.28	0.19	0.09	0.69	0.62	0.56	0.5	0.44	0.38	0.31	0.25	0.19	0.53	0.5	0.47	0.44	0.41	0.38	0.34	0.31	0.28	0.63	0.63	0.63	0.63
	1.0	0.88	0.75	0.63	0.5	0.38	0.25	0.13	0.0	1.0	0.88	0.75	0.63	0.5	0.38	0.25	0.13	0.0	1.0	0.88	0.75	0.63	0.5	0.38	0.25	0.13	0.0	1.0	0.88	0.75	0.63	0.5	0.38	0.25	0.13	0.0	0.63	0.63	0.63	0.63
07	0.25	0.25	0.25	0.25	0.25	0.25	0.25	0.25	0.25	0.25	0.25	0.25	0.25	0.25	0.25	0.25	0.25	0.25	0.25	0.25	0.25	0.25	0.25	0.25	0.25	0.25	0.25	0.25	0.25	0.25	0.25	0.25	0.25	0.25	0.25	0.25	0.75	0.75	0.75	0.75
	1.0	0.87	0.75	0.62	0.5	0.37	0.25	0.13	0.0	0.81	0.72	0.62	0.53	0.44	0.34	0.25	0.16	0.06	0.62	0.56	0.5	0.44	0.37	0.31	0.25	0.19	0.12	0.44	0.41	0.37	0.34	0.31	0.28	0.25	0.22	0.19	0.75	0.75	0.75	0.75
	1.0	0.88	0.75	0.63	0.5	0.38	0.25	0.13	0.0	1.0	0.88	0.75	0.63	0.5	0.38	0.25	0.13	0.0	1.0	0.88	0.75	0.63	0.5	0.38	0.25	0.13	0.0	1.0	0.88	0.75	0.63	0.5	0.38	0.25	0.13	0.0	0.75	0.75	0.75	0.75
08	0.13	0.13	0.13	0.13	0.13	0.13	0.13	0.13	0.13	0.13	0.13	0.13	0.13	0.13	0.13	0.13	0.13	0.13	0.13	0.13	0.13	0.13	0.13	0.13	0.13	0.13	0.13	0.13	0.13	0.13	0.13	0.13	0.13	0.13	0.13	0.13	0.88	0.88	0.88	0.88
	1.0	0.87	0.75	0.62	0.5	0.37	0.25	0.13	0.0	0.78	0.69	0.59	0.5	0.41	0.31	0.22	0.13	0.03	0.56	0.5	0.44	0.37	0.31	0.25	0.19	0.13	0.06	0.34	0.31	0.28	0.25	0.22	0.19	0.16	0.13	0.09	0.88	0.88	0.88	0.88
	1.0	0.88	0.75	0.63	0.5	0.38	0.25	0.13	0.0	1.0	0.88	0.75	0.63	0.5	0.38	0.25	0.13	0.0	1.0	0.88	0.75	0.63	0.5	0.38	0.25	0.13	0.0	1.0	0.88	0.75	0.63	0.5	0.38	0.25	0.13	0.0	0.88	0.88	0.88	0.88
09	0.0	0.0	0.0	0.0	0.0	0.0	0.0	0.0	0.0	0.0	0.0	0.0	0.0	0.0	0.0	0.0	0.0	0.0	0.0	0.0	0.0	0.0	0.0	0.0	0.0	0.0	0.0	0.0	0.0	0.0	0.0	0.0	0.0	0.0	0.0	0.0	1.0	1.0	1.0	1.0
	1.0	0.87	0.75	0.62	0.5	0.37	0.25	0.12	0.0	0.75	0.66	0.56	0.47	0.37	0.28	0.19	0.09	0.0	0.5	0.44	0.37	0.31	0.25	0.19	0.12	0.06	0.0	0.25	0.22	0.19	0.16	0.12	0.09	0.06	0.03	0.0	1.0	1.0	1.0	1.0
	1.0	0.88	0.75	0.63	0.5	0.38	0.25	0.13	0.0	1.0	0.88	0.75	0.63	0.5	0.38	0.25	0.13	0.0	1.0	0.88	0.75	0.63	0.5	0.38	0.25	0.13	0.0	1.0	0.88	0.75	0.63	0.5	0.38	0.25	0.13	0.0	1.0	1.0	1.0	1.0
10	1.0	1.0	1.0	1.0	1.0	1.0	1.0	1.0	1.0	1.0	0.97	0.94	0.91	0.87	0.84	0.81	0.78	0.75	1.0	0.94	0.87	0.81	0.75	0.69	0.62	0.56	0.5	1.0	0.91	0.81	0.72	0.62	0.53	0.44	0.34	0.25	0.0	0.0	0.0	0.0
	1.0	1.0	1.0	1.0	1.0	1.0	1.0	1.0	1.0	1.0	1.0	1.0	1.0	1.0	1.0	1.0	1.0	1.0	1.0	1.0	1.0	1.0	1.0	1.0	1.0	1.0	1.0	1.0	1.0	1.0	1.0	1.0	1.0	1.0	1.0	1.0	0.0	0.0	0.0	0.0
	1.0	0.88	0.75	0.63	0.5	0.38	0.25	0.13	0.0	1.0	0.88	0.75	0.63	0.5	0.38	0.25	0.13	0.0	1.0	0.88	0.75	0.63	0.5	0.38	0.25	0.13	0.0	1.0	0.88	0.75	0.63	0.5	0.38	0.25	0.13	0.0	0.0	0.0	0.0	0.0
11	0.88	0.88	0.87	0.87	0.87	0.87	0.87	0.87	0.87	0.91	0.88	0.84	0.81	0.78	0.75	0.72	0.69	0.66	0.94	0.88	0.81	0.75	0.69	0.62	0.56	0.5	0.44	0.97	0.88	0.78	0.69	0.59	0.5	0.41	0.31	0.22	0.07	0.07	0.07	0.07
	0.88	0.88	0.88	0.88	0.88	0.88	0.88	0.88	0.88	0.88	0.88	0.88	0.88	0.88	0.88	0.88	0.88	0.88	0.88	0.88	0.88	0.88	0.88	0.88	0.88	0.88	0.88	0.88	0.88	0.88	0.88	0.88	0.88	0.88	0.88	0.88	0.07	0.07	0.07	0.07
	1.0	0.88	0.75	0.63	0.5	0.38	0.25	0.13	0.0	1.0	0.88	0.75	0.63	0.5	0.38	0.25	0.13	0.0	1.0	0.88	0.75	0.63	0.5	0.38	0.25	0.13	0.0	1.0	0.88	0.75	0.63	0.5	0.38	0.25	0.13	0.0	0.07	0.07	0.07	0.07
12	0.75	0.75	0.75	0.75	0.75	0.75	0.75	0.75	0.75	0.81	0.78	0.75	0.72	0.69	0.66	0.62	0.59	0.56	0.87	0.81	0.75	0.69	0.62	0.56	0.5	0.44	0.37	0.94	0.84	0.75	0.66	0.56	0.47	0.37	0.28	0.19	0.13	0.13	0.13	0.13
	0.75	0.75	0.75	0.75	0.75	0.75	0.75	0.75	0.75	0.75	0.75	0.75	0.75	0.75	0.75	0.75	0.75	0.75	0.75	0.75	0.75	0.75	0.75	0.75	0.75	0.75	0.75	0.75	0.75	0.75	0.75	0.75	0.75	0.75	0.75	0.75	0.13	0.13	0.13	0.13
	1.0	0.88	0.75	0.63	0.5	0.38	0.25	0.13	0.0	1.0	0.88	0.75	0.63	0.5	0.38	0.25	0.13	0.0	1.0	0.88	0.75	0.63	0.5	0.38	0.25	0.13	0.0	1.0	0.88	0.75	0.63	0.5	0.38	0.25	0.13	0.0	0.13	0.13	0.13	0.13
13	0.63	0.63	0.63	0.63	0.62	0.62	0.62	0.62	0.62	0.72	0.69	0.66	0.63	0.59	0.56	0.53	0.5	0.47	0.81	0.75	0.69	0.63	0.56	0.5	0.44	0.37	0.31	0.91	0.81	0.72	0.63	0.53	0.44	0.34	0.25	0.16	0.2	0.2	0.2	0.2
	0.63	0.63	0.63	0.63	0.63	0.63	0.63	0.63	0.63	0.63	0.63	0.63	0.63	0.63	0.63	0.63	0.63	0.63	0.63	0.63	0.63	0.63	0.63	0.63	0.63	0.63	0.63	0.63	0.63	0.63	0.63	0.63	0.63	0.63	0.63	0.63	0.2	0.2	0.2	0.2
	1.0	0.88	0.75	0.63	0.5	0.38	0.25	0.13	0.0	1.0	0.88	0.75	0.63	0.5	0.38	0.25	0.13	0.0	1.0	0.88	0.75	0.63	0.5	0.38	0.25	0.13	0.0	1.0	0.88	0.75	0.63	0.5	0.38	0.25	0.13	0.0	0.2	0.2	0.2	0.2
14	0.5	0.5	0.5	0.5	0.5	0.5	0.5	0.5	0.5	0.62	0.59	0.56	0.53	0.5	0.47	0.44	0.41	0.37	0.75	0.69	0.62	0.56	0.5	0.44	0.37	0.31	0.25	0.87	0.78	0.69	0.59	0.5	0.41	0.31	0.22	0.12	0.27	0.27	0.27	0.27
	0.5	0.5	0.5	0.5	0.5	0.5	0.5	0.5	0.5	0.5	0.5	0.5	0.5	0.5	0.5	0.5	0.5	0.5	0.5	0.5	0.5	0.5	0.5	0.5	0.5	0.5	0.5	0.5	0.5	0.5	0.5	0.5	0.5	0.5	0.5	0.5	0.27	0.27	0.27	0.27
	1.0	0.88	0.75	0.63	0.5	0.38	0.25	0.13	0.0	1.0	0.88	0.75	0.63	0.5	0.38	0.25	0.13	0.0	1.0	0.88	0.75	0.63	0.5	0.38	0.25	0.13	0.0	1.0	0.88	0.75	0.63	0.5	0.38	0.25	0.13	0.0	0.27	0.27	0.27	0.27
15	0.38	0.38	0.38	0.38	0.38	0.38	0.37	0.37	0.37	0.53	0.5	0.47	0.44	0.41	0.38	0.34	0.31	0.28	0.69	0.62	0.56	0.5	0.44	0.38	0.31	0.25	0.19	0.84	0.75	0.66	0.56	0.47	0.38	0.28	0.19	0.09	0.33	0.33	0.33	0.33
	0.38	0.38	0.38	0.38	0.38	0.38	0.38	0.38	0.38	0.38	0.38	0.38	0.38	0.38	0.38	0.38	0.38	0.38	0.38	0.38	0.38	0.38	0.38	0.38	0.38	0.38	0.38	0.38	0.38	0.38	0.38	0.38	0.38	0.38	0.38	0.38	0.33	0.33	0.33	0.33
	1.0	0.88	0.75	0.63	0.5	0.38	0.25	0.13	0.0	1.0	0.88	0.75	0.63	0.5	0.38	0.25	0.13	0.0	1.0	0.88	0.75	0.63	0.5	0.38	0.25	0.13	0.0	1.0	0.88	0.75	0.63	0.5	0.38	0.25	0.13	0.0	0.33	0.33	0.33	0.33
16	0.25	0.25	0.25	0.25	0.25	0.25	0.25	0.25	0.25	0.44	0.41	0.37	0.34	0.31	0.28	0.25	0.22	0.19	0.62	0.56	0.5	0.44	0.37	0.31	0.25	0.19	0.12	0.81	0.72	0.62	0.53	0.44	0.34	0.25	0.16	0.06	0.4	0.4	0.4	0.4
	0.25	0.25	0.25	0.25	0.25	0.25	0.25	0.25	0.25	0.25	0.25	0.25	0.25	0.25	0.25	0.25	0.25	0.25	0.25	0.25	0.25	0.25	0.25	0.25	0.25	0.25	0.25	0.25	0.25	0.25	0.25	0.25	0.25	0.25	0.25	0.25	0.4	0.4	0.4	0.4
	1.0	0.88	0.75	0.63	0.5	0.38	0.25	0.13	0.0	1.0	0.88	0.75	0.63	0.5	0.38	0.25	0.13	0.0	1.0	0.88	0.75	0.63	0.5	0.38	0.25	0.13	0.0	1.0	0.88	0.75	0.63	0.5	0.38	0.25	0.13	0.0	0.4	0.4	0.4	0.4
17	0.13	0.13	0.13	0.13	0.13	0.13	0.13	0.13	0.12	0.34	0.31	0.28	0.25	0.22	0.19	0.16	0.13	0.09	0.56	0.5	0.44	0.37	0.31	0.25	0.19	0.13	0.06	0.78	0.69	0.59	0.5	0.41	0.31	0.22	0.13	0.03	0.47	0.47	0.47	0.47
	0.13	0.13	0.13	0.13	0.13	0.13	0.13	0.13	0.13	0.13	0.13	0.13	0.13	0.13	0.13	0.13	0.13	0.13	0.13	0.13	0.13	0.13	0.13	0.13	0.13	0.13	0.13	0.13	0.13	0.13	0.13	0.13	0.13	0.13	0.13	0.13	0.47	0.47	0.47	0.47
	1.0	0.88	0.75	0.63	0.5	0.38	0.25	0.13	0.0	1.0	0.88	0.75	0.63	0.5	0.38	0.25	0.13	0.0	1.0	0.88	0.75	0.63	0.5	0.38	0.25	0.13	0.0	1.0	0.88	0.75	0.63	0.5	0.38	0.25	0.13	0.0	0.47	0.47	0.47	0.47
18	0.0	0.0	0.0	0.0	0.0	0.0	0.0	0.0	0.0	0.25	0.22	0.19	0.16	0.12	0.09	0.06	0.03	0.0	0.5	0.44	0.37	0.31	0.25	0.19	0.12	0.06	0.0	0.75	0.66	0.56	0.47	0.37	0.28	0.19	0.09	0.0	0.53	0.53	0.53	0.53
	0.0	0.0	0.0	0.0	0.0	0.0	0.0	0.0	0.0	0.0	0.0	0.0	0.0	0.0	0.0	0.0	0.0	0.0	0.0	0.0	0.0	0.0	0.0	0.0	0.0	0.0	0.0	0.0	0.0	0.0	0.0	0.0	0.0	0.0	0.0	0.0	0.53	0.53	0.53	0.53
	1.0	0.88	0.75	0.63	0.5	0.38	0.25	0.13	0.0	1.0	0.88	0.75	0.63	0.5	0.38	0.25	0.13	0.0	1.0	0.88	0.75	0.63	0.5	0.38	0.25	0.13	0.0	1.0	0.88	0.75	0.63	0.5	0.38	0.25	0.13	0.0	0.53	0.53	0.53	0.53
19	1.0	0.88	0.75	0.63	0.5	0.38	0.25	0.13	0.0	1.0	0.88	0.75	0.63	0.5	0.38	0.25	0.13	0.0	1.0	0.88	0.75	0.63	0.5	0.38	0.25	0.13	0.0	1.0	0.88	0.75	0.63	0.5	0.38	0.25	0.13	0.0	0.6	0.6	0.6	0.6
	1.0	1.0	1.0	1.0	1.0	1.0	1.0	1.0	1.0	1.0	1.0	1.0	1.0	1.0	1.0	1.0	1.0	1.0	1.0	1.0	1.0	1.0	1.0	1.0	1.0	1.0	1.0	1.0	1.0	1.0	1.0	1.0	1.0	1.0	1.0	1.0	0.6	0.6	0.6	0.6
	1.0	0.88	0.75	0.63	0.5	0.38	0.25	0.13	0.0	1.0	0.91	0.81	0.72	0.62	0.53	0.44	0.34	0.25	1.0	0.94	0.87	0.81	0.75	0.69	0.62	0.56	0.5	1.0	0.97	0.94	0.91	0.87	0.84	0.81	0.78	0.75	0.6	0.6	0.6	0.6
20	1.0	0.88	0.75	0.63	0.5	0.38	0.25	0.13	0.0	1.0	0.88	0.75	0.63	0.5	0.38	0.25	0.13	0.0	1.0	0.88	0.75	0.63	0.5	0.38	0.25	0.13	0.0	1.0	0.88	0.75	0.63	0.5	0.38	0.25	0.13	0.0	0.67	0.67	0.67	0.67
	0.88	0.88	0.88	0.88	0.88	0.88	0.88	0.88	0.88	0.88	0.88	0.88	0.88	0.88	0.88	0.88	0.88	0.88	0.88	0.88	0.88	0.88	0.88	0.88	0.88	0.88	0.88	0.88	0.88	0.88	0.88	0.88	0.88	0.88	0.88	0.88	0.67	0.67	0.67	0.67
	1.0	0.88	0.75	0.63	0.5	0.38	0.25	0.13	0.0	0.97	0.88	0.78	0.69	0.59	0.5	0.41	0.31	0.22	0.94	0.88	0.81	0.75	0.69	0.62	0.56	0.5	0.44	0.91	0.88	0.84	0.81	0.78	0.75	0.72	0.69	0.66	0.67	0.67	0.67	0.67
21	1.0	0.87	0.75	0.63	0.5	0.38	0.25	0.13	0.0	1.0	0.88	0.75	0.63	0.5	0.38	0.25	0.13	0.0	1.0	0.88	0.75	0.63	0.5	0.38	0.25	0.13	0.0	1.0	0.88	0.75	0.63	0.5	0.38	0.25	0.13	0.0	0.73	0.73	0.73	0.73
	0.75	0.75	0.75	0.75	0.75	0.75	0.75	0.75	0.75	0.75	0.75	0.75	0.75	0.75	0.75	0.75	0.75	0.75	0.75	0.75	0.75	0.75	0.75	0.75	0.75	0.75	0.75	0.75	0.75	0.75	0.75	0.75	0.75	0.75	0.75	0.75	0.73	0.73	0.73	0.73
	1.0	0.88	0.75	0.63	0.5	0.38	0.25	0.13	0.0	0.94	0.84	0.75	0.66	0.56	0.47	0.37	0.28	0.19	0.87	0.81	0.75	0.69	0.62	0.56	0.5	0.44	0.37	0.81	0.78	0.75	0.72	0.69	0.66	0.62	0.59	0.56	0.73	0.73	0.73	0.73
22	1.0	0.87	0.75	0.63	0.5	0.38	0.25	0.13	0.0	1.0	0.88	0.75	0.63	0.5	0.38	0.25	0.13	0.0	1.0	0.88	0.75	0.63	0.5	0.38	0.25	0.13	0.0	1.0	0.88	0.75	0.63	0.5	0.38	0.25	0.13	0.0	0.8	0.8	0.8	0.8
	0.63	0.63	0.63	0.63	0.63	0.63	0.63	0.63	0.63	0.63	0.63	0.63	0.63	0.63	0.63	0.63	0.63	0.63	0.63	0.63	0.63	0.63	0.63	0.63	0.63	0.63	0.63	0.63	0.63	0.63	0.63	0.63	0.63	0.63	0.63	0.63	0.8	0.8	0.8	0.8
	1.0	0.88	0.75	0.63	0.5	0.38	0.25	0.13	0.0	0.91	0.81	0.72	0.63	0.53	0.44	0.34	0.25	0.16	0.81	0.75	0.69	0.63	0.56	0.5	0.44	0.37	0.31	0.72	0.69	0.66	0.63	0.59	0.56	0.53	0.5	0.47	0.8	0.8	0.8	0.8
23	1.0	0.87	0.75	0.62	0.5	0.38	0.25	0.13	0.0	1.0	0.88	0.75	0.63	0.5	0.38	0.25	0.13	0.0	1.0	0.88	0.75	0.63	0.5	0.38	0.25	0.13	0.0	1.0	0.88	0.75	0.63	0.5	0.38	0.25	0.13	0.0	0.87	0.87	0.87	0.87
	0.5	0.5	0.5	0.5	0.5	0.5	0.5	0.5	0.5	0.5	0.5	0.5	0.5	0.5	0.5	0.5	0.5	0.5	0.5	0.5	0.5	0.5	0.5	0.5	0.5	0.5	0.5	0.5	0.5	0.5	0.5	0.5	0.5	0.5	0.5	0.5	0.87	0.87	0.87	0.87
	1.0	0.88	0.75	0.63	0.5	0.38	0.25	0.13	0.0	0.87	0.78	0.69	0.59	0.5	0.41	0.31	0.22	0.12	0.75	0.69	0.62	0.56	0.5	0.44	0.37	0.31	0.25	0.62	0.59	0.56	0.53	0.5	0.47	0.44	0.41	0.37	0.87	0.87	0.87	0.87
24	1.0	0.87	0.75	0.62	0.5	0.38	0.25	0.13	0.0	1.0	0.88	0.75	0.63	0.5	0.38	0.25	0.13	0.0	1.0	0.88	0.75	0.63	0.5	0.38	0.25	0.13	0.0	1.0	0.88	0.75	0.63	0.5	0.38	0.25	0.13	0.0	0.93	0.93	0.93	0.93
	0.38	0.38	0.38	0.38	0.38	0.38	0.38	0.38	0.38	0.38	0.38	0.38	0.38	0.38	0.38	0.38	0.38	0.38	0.38	0.38	0.38	0.38	0.38	0.38	0.38	0.38	0.38	0.38	0.38	0.38	0.38	0.38	0.38	0.38	0.38	0.38	0.93	0.93	0.93	0.93
	1.0	0.88	0.75	0.63	0.5	0.38	0.25	0.13	0.0	0.84	0.75	0.66	0.56	0.47	0.38	0.28	0.19	0.09	0.69	0.62	0.56	0.5	0.44	0.38	0.31	0.25	0.19	0.53	0.5	0.47	0.44	0.41	0.38	0.34	0.31	0.28	0.93	0.93	0.93	0.93
25	1.0	0.87	0.75	0.62	0.5	0.37	0.25	0.13	0.0	1.0	0.88	0.75	0.63	0.5	0.38	0.25	0.13	0.0	1.0	0.88	0.75	0.63	0.5	0.38	0.25	0.13	0.0	1.0	0.88	0.75	0.63	0.5	0.38	0.25	0.13	0.0	1.0	1.0	1.0	1.0
	0.25	0.25	0.25	0.25	0.25	0.25	0.25	0.25	0.25	0.25	0.25	0.25	0.25	0.25	0.25	0.25	0.25	0.25	0.25	0.25	0.25	0.25	0.25	0.25	0.25	0.25	0.25	0.25	0.25	0.25	0.25	0.25	0.25	0.25	0.25	0.25	1.0	1.0	1.0	1.0
	1.0	0.88	0.75	0.63	0.5	0.38	0.25	0.13	0.0	0.81	0.72	0.62	0.53	0.44	0.34	0.25	0.16	0.06	0.62	0.56	0.5	0.44	0.37	0.31	0.25	0.19	0.12	0.44	0.41	0.37	0.34	0.31	0.28	0.25	0.22	0.19	1.0	1.0	1.0	1.0
26	1.0	0.87	0.75	0.62	0.5	0.37	0.25	0.13	0.0	1.0	0.88	0.75	0.63	0.5	0.38	0.25	0.13	0.0	1.0	0.88	0.75	0.63	0.5	0.38	0.25	0.13	0.0	1.0	0.88	0.75	0.63	0.5	0.38	0.25	0.13	0.0	0.0	1.0	1.0	0.0
	0.13	0.13	0.13	0.13	0.13	0.13	0.13	0.13	0.13	0.13	0.13	0.13	0.13	0.13	0.13	0.13	0.13	0.13	0.13	0.13	0.13	0.13	0.13	0.13	0.13	0.13	0.13	0.13	0.13	0.13	0.13	0.13	0.13	0.13	0.13	0.13	0.0	0.0	1.0	1.0
	1.0	0.88	0.75	0.63	0.5	0.38	0.25	0.13	0.0	0.78	0.69	0.59	0.5	0.41	0.31	0.22	0.13	0.03	0.56	0.5	0.44	0.37	0.31	0.25	0.19	0.13	0.06	0.34	0.31	0.28	0.25	0.22	0.19	0.16	0.13	0.09	0.0	0.0	0.0	0.0
27	1.0	0.87	0.75	0.62	0.5	0.37	0.25	0.12	0.0	1.0	0.88	0.75	0.63	0.5	0.38	0.25	0.13	0.0	1.0	0.88	0.75	0.63	0.5	0.38	0.25	0.13	0.0	1.0	0.88	0.75	0.63	0.5	0.38	0.25	0.13	0.0	1.0	0.0	0.0	1.0
	0.0	0.0	0.0	0.0	0.0	0.0	0.0	0.0	0.0	0.0	0.0	0.0	0.0	0.0	0.0	0.0	0.0	0.0	0.0	0.0	0.0	0.0	0.0	0.0	0.0	0.0	0.0	0.0	0.0	0.0	0.0	0.0	0.0	0.0	0.0	0.0	1.0	1.0	0.0	0.0
	1.0	0.88	0.75	0.63	0.5	0.38	0.25	0.13	0.0	0.75	0.66	0.56	0.47	0.37	0.28	0.19	0.09	0.0	0.5	0.44	0.37	0.31	0.25	0.19	0.12	0.06	0.0	0.25	0.22	0.19	0.16	0.12	0.09	0.06	0.03	0.0	1.0	1.0	1.0	1.0

	A	B	C	D	E	F	G	H	I	J	K	L	M	N	O	P	Q	R	S	T	U	V	W	X	Y	Z	a	b	c	d	e	f	g	h	i	j	k	LAB*LAB*ae		
01	95.5	90.1	84.7	79.4	74.0	68.6	63.2	57.8	52.4	95.5	90.0	84.4	78.9	73.3	67.8	62.2	56.7	51.1	95.5	91.4	87.4	83.3	79.2	75.2	71.1	67.1	63.0	95.5	92.8	90.1	87.3	84.6	81.9	79.2	76.4	73.7	8.1	8.1	8.1	8.1
	0.0	9.8	19.7	29.5	39.3	49.2	59.0	68.9	78.7	0.0	9.2	18.5	27.7	37.0	46.2	55.5	64.7	74.0	0.0	5.9	11.7	17.6	23.5	29.3	35.2	41.0	46.9	0.0	2.8	5.6	8.4	11.2	14.0	16.8	19.6	22.4	0.0	0.0	0.0	0.0
	0.0	4.7	9.4	14.1	18.7	23.4	28.1	32.8	37.5	0.0	8.4	16.8	25.1	33.5	41.9	50.3	58.7	67.0	0.0	9.7	19.4	29.2	38.9	48.6	58.3	68.0	77.8	0.0	10.9	21.9	32.8	43.7	54.7	65.6	76.5	87.4	0.0	0.0	0.0	0.0
02	93.7	84.6	79.2	73.8	68.4	63.0	57.7	52.3	46.9	93.2	84.6	79.0	73.5	67.9	62.4	56.8	51.3	45.7	92.8	84.6	80.5	76.4	72.4	68.3	64.3	60.2	56.1	92.3	84.6	81.8	79.1	76.4	73.7	71.0	68.2	65.5	19.0	19.0	19.0	19.0
	-4.0	0.0	9.8	19.7	29.5	39.3	49.2	59.0	68.9	-3.1	0.0	9.2	18.5	27.7	37.0	46.2	55.5	64.7	-2.1	0.0	5.9	11.7	17.6	23.5	29.3	35.2	41.0	-1.1	0.0	2.8	5.6	8.4	11.2	14.0	16.8	19.6	0.0	0.0	0.0	0.0
	-3.0	0.0	4.7	9.4	14.1	18.7	23.4	28.1	32.8	-3.7	0.0	8.4	16.8	25.1	33.5	41.9	50.3	58.7	-4.5	0.0	9.7	19.4	29.2	38.9	48.6	58.3	68.0	-5.2	0.0	10.9	21.9	32.8	43.7	54.7	65.6	76.5	0.0	0.0	0.0	0.0
03	91.9	82.7	73.6	68.3	62.9	57.5	52.1	46.7	41.3	91.0	82.3	73.6	68.1	62.6	57.0	51.5	45.9	40.4	90.1	81.9	73.6	69.6	65.5	61.5	57.4	53.3	49.3	89.2	81.4	73.6	70.9	68.2	65.5	62.8	60.0	57.3	29.9	29.9	29.9	29.9
	-8.0	-4.0	0.0	9.8	19.7	29.5	39.3	49.2	59.0	-6.1	-3.1	0.0	9.2	18.5	27.7	37.0	46.2	55.5	-4.3	-2.1	0.0	5.9	11.7	17.6	23.5	29.3	35.2	-2.2	-1.1	0.0	2.8	5.6	8.4	11.2	14.0	16.8	0.0	0.0	0.0	0.0
	-6.0	-3.0	0.0	4.7	9.4	14.1	18.7	23.4	28.1	-7.5	-3.7	0.0	8.4	16.8	25.1	33.5	41.9	50.3	-8.9	-4.5	0.0	9.7	19.4	29.2	38.9	48.6	58.3	-10.	-5.2	0.0	10.9	21.9	32.8	43.7	54.7	65.6	0.0	0.0	0.0	0.0
04	90.0	80.9	71.8	62.7	57.3	52.0	46.6	41.2	35.8	88.7	80.0	71.4	62.7	57.2	51.6	46.1	40.5	35.0	87.4	79.2	71.0	62.7	58.7	54.6	50.5	46.5	42.4	86.0	78.2	70.5	62.7	60.0	57.3	54.5	51.8	49.1	40.9	40.9	40.9	40.9
	-12.	-8.0	-4.0	0.0	9.8	19.7	29.5	39.3	49.2	-9.2	-6.1	-3.1	0.0	9.2	18.5	27.7	37.0	46.2	-6.4	-4.3	-2.1	0.0	5.9	11.7	17.6	23.5	29.3	-3.3	-2.2	-1.1	0.0	2.8	5.6	8.4	11.2	14.0	0.0	0.0	0.0	0.0
	-9.1	-6.0	-3.0	0.0	4.7	9.4	14.1	18.7	23.4	-11.	-7.5	-3.7	0.0	8.4	16.8	25.1	33.5	41.9	-13.	-8.9	-4.5	0.0	9.7	19.4	29.2	38.9	48.6	-15.	-10.	-5.2	0.0	10.9	21.9	32.8	43.7	54.7	0.0	0.0	0.0	0.0
05	88.2	79.1	70.0	60.9	51.8	46.4	41.0	35.6	30.3	86.5	77.8	69.1	60.5	51.8	46.2	40.7	35.2	29.6	84.7	76.5	68.3	60.0	51.8	47.7	43.7	39.6	35.5	82.8	75.1	67.3	59.6	51.8	49.1	46.3	43.6	40.9	51.8	51.8	51.8	51.8
	-16.	-12.	-8.0	-4.0	0.0	9.8	19.7	29.5	39.3	-12.	-9.2	-6.1	-3.1	0.0	9.2	18.5	27.7	37.0	-8.5	-6.4	-4.3	-2.1	0.0	5.9	11.7	17.6	23.5	-4.4	-3.3	-2.2	-1.1	0.0	2.8	5.6	8.4	11.2	0.0	0.0	0.0	0.0
	-12.	-9.1	-6.0	-3.0	0.0	4.7	9.4	14.1	18.7	-15.	-11.	-7.5	-3.7	0.0	8.4	16.8	25.1	33.5	-17.	-13.	-8.9	-4.5	0.0	9.7	19.4	29.2	38.9	-21.	-15.	-10.	-5.2	0.0	10.9	21.9	32.8	43.7	0.0	0.0	0.0	0.0
06	86.4	77.3	68.2	59.1	50.0	40.9	35.5	30.1	24.7	84.2	75.5	66.9	58.2	49.5	40.9	35.3	29.8	24.2	82.0	73.8	65.6	57.3	49.1	40.9	36.8	32.7	28.7	79.7	71.9	64.1	56.4	48.6	40.9	38.1	35.4	32.7	62.7	62.7	62.7	62.7
	-20.	-16.	-12.	-8.0	-4.0	0.0	9.8	19.7	29.5	-15.	-12.	-9.2	-6.1	-3.1	0.0	9.2	18.5	27.7	-10.	-8.5	-6.4	-4.3	-2.1	0.0	5.9	11.7	17.6	-5.5	-4.4	-3.3	-2.2	-1.1	0.0	2.8	5.6	8.4	0.0	0.0	0.0	0.0
	-15.	-12.	-9.1	-6.0	-3.0	0.0	4.7	9.4	14.1	-18.	-15.	-11.	-7.5	-3.7	0.0	8.4	16.8	25.1	-22.	-17.	-13.	-8.9	-4.5	0.0	9.7	19.4	29.2	-26.	-21.	-15.	-10.	-5.2	0.0	10.9	21.9	32.8	0.0	0.0	0.0	0.0
07	84.6	75.5	66.3	57.2	48.1	39.0	29.9	24.6	19.2	81.9	73.3	64.6	55.9	47.3	38.6	29.9	24.4	18.8	79.4	71.1	62.9	54.6	46.4	38.2	29.9	25.9	21.8	76.5	68.7	61.0	53.2	45.5	37.7	29.9	27.2	24.5	73.6	73.6	73.6	73.6
	-24.	-20.	-16.	-12.	-8.0	-4.0	0.0	9.8	19.7	-18.	-15.	-12.	-9.2	-6.1	-3.1	0.0	9.2	18.5	-12.	-10.	-8.5	-6.4	-4.3	-2.1	0.0	5.9	11.7	-6.7	-5.5	-4.4	-3.3	-2.2	-1.1	0.0	2.8	5.6	0.0	0.0	0.0	0.0
	-18.	-15.	-12.	-9.1	-6.0	-3.0	0.0	4.7	9.4	-22.	-18.	-15.	-11.	-7.5	-3.7	0.0	8.4	16.8	-26.	-22.	-17.	-13.	-8.9	-4.5	0.0	9.7	19.4	-31.	-26.	-21.	-15.	-10.	-5.2	0.0	10.9	21.9	0.0	0.0	0.0	0.0
08	82.7	73.6	64.5	55.4	46.3	37.2	28.1	19.0	13.6	79.7	71.0	62.3	53.7	45.0	36.3	27.7	19.0	13.5	76.7	68.4	60.2	52.0	43.7	35.5	27.2	19.0	14.9	73.3	65.6	57.8	50.0	42.3	34.5	26.8	19.0	16.3	84.6	84.6	84.6	84.6
	-28.	-24.	-20.	-16.	-12.	-8.0	-4.0	0.0	9.8	-21.	-18.	-15.	-12.	-9.2	-6.1	-3.1	0.0	9.2	-15.	-12.	-10.	-8.5	-6.4	-4.3	-2.1	0.0	5.9	-7.8	-6.7	-5.5	-4.4	-3.3	-2.2	-1.1	0.0	2.8	0.0	0.0	0.0	0.0
	-21.	-18.	-15.	-12.	-9.1	-6.0	-3.0	0.0	4.7	-26.	-22.	-18.	-15.	-11.	-7.5	-3.7	0.0	8.4	-31.	-26.	-22.	-17.	-13.	-8.9	-4.5	0.0	9.7	-36.	-31.	-26.	-21.	-15.	-10.	-5.2	0.0	10.9	0.0	0.0	0.0	0.0
09	80.9	71.8	62.7	53.6	44.5	35.4	26.3	17.2	8.1	77.4	68.7	60.1	51.4	42.7	34.1	25.4	16.7	8.1	74.0	65.7	57.5	49.3	41.0	32.8	24.6	16.3	8.1	70.2	62.4	54.6	46.9	39.1	31.4	23.6	15.8	8.1	95.5	95.5	95.5	95.5
	-32.	-28.	-24.	-20.	-16.	-12.	-8.0	-4.0	0.0	-24.	-21.	-18.	-15.	-12.	-9.2	-6.1	-3.1	0.0	-17.	-15.	-12.	-10.	-8.5	-6.4	-4.3	-2.1	0.0	-8.9	-7.8	-6.7	-5.5	-4.4	-3.3	-2.2	-1.1	0.0	0.0	0.0	0.0	0.0
	-24.	-21.	-18.	-15.	-12.	-9.1	-6.0	-3.0	0.0	-29.	-26.	-22.	-18.	-15.	-11.	-7.5	-3.7	0.0	-35.	-31.	-26.	-22.	-17.	-13.	-8.9	-4.5	0.0	-41.	-36.	-31.	-26.	-21.	-15.	-10.	-5.2	0.0	0.0	0.0	0.0	0.0
10	95.5	94.2	92.9	91.7	90.4	89.1	87.8	86.6	85.3	95.5	94.9	94.3	93.7	93.1	92.5	91.9	91.3	90.7	95.5	94.3	93.0	91.8	90.6	89.3	88.1	86.9	85.6	95.5	94.2	93.0	91.7	90.5	89.2	87.9	86.7	85.4	8.1	8.1	8.1	8.1
	0.0	-0.5	-1.0	-1.5	-2.0	-2.5	-3.0	-3.5	-4.0	0.0	-4.6	-9.1	-13.	-18.	-22.	-27.	-32.	-36.	0.0	-9.0	-17.	-26.	-35.	-44.	-53.	-62.	-71.	0.0	-8.3	-16.	-25.	-33.	-41.	-50.	-58.	-66.	0.0	0.0	0.0	0.0
	0.0	12.2	24.5	36.7	48.9	61.2	73.4	85.7	97.9	0.0	12.7	25.4	38.1	50.8	63.5	76.2	88.9	101.	0.0	11.8	23.6	35.3	47.1	58.9	70.7	82.4	94.2	0.0	5.9	11.8	17.7	23.5	29.4	35.3	41.2	47.1	0.0	0.0	0.0	0.0
11	91.7	84.6	83.3	82.0	80.7	79.5	78.2	76.9	75.6	90.8	84.6	84.0	83.4	82.8	82.2	81.6	81.0	80.4	88.9	84.6	83.3	82.1	80.9	79.6	78.4	77.2	75.9	89.0	84.6	83.3	82.1	80.8	79.5	78.3	77.0	75.7	13.9	13.9	13.9	13.9
	0.2	0.0	-0.5	-1.0	-1.5	-2.0	-2.5	-3.0	-3.5	2.2	0.0	-4.6	-9.1	-13.	-18.	-22.	-27.	-32.	6.4	0.0	-9.0	-17.	-26.	-35.	-44.	-53.	-62.	10.4	0.0	-8.3	-16.	-25.	-33.	-41.	-50.	-58.	0.0	0.0	0.0	0.0
	-6.2	0.0	12.2	24.5	36.7	48.9	61.2	73.4	85.7	-7.8	0.0	12.7	25.4	38.1	50.8	63.5	76.2	88.9	-11.	0.0	11.8	23.6	35.3	47.1	58.9	70.7	82.4	-10.	0.0	5.9	11.8	17.7	23.5	29.4	35.3	41.2	0.0	0.0	0.0	0.0
12	88.0	80.8	73.6	72.4	71.1	69.8	68.5	67.3	66.0	86.1	79.9	73.6	73.0	72.4	71.9	71.3	70.7	70.1	82.2	77.9	73.6	72.4	71.2	69.9	68.7	67.5	66.2	82.5	78.1	73.6	72.4	71.1	69.9	68.6	67.3	66.1	19.7	19.7	19.7	19.7
	0.4	0.2	0.0	-0.5	-1.0	-1.5	-2.0	-2.5	-3.0	4.5	2.2	0.0	-4.6	-9.1	-13.	-18.	-22.	-27.	12.8	6.4	0.0	-9.0	-17.	-26.	-35.	-44.	-53.	20.8	10.4	0.0	-8.3	-16.	-25.	-33.	-41.	-50.	0.0	0.0	0.0	0.0
	-12.	-6.2	0.0	12.2	24.5	36.7	48.9	61.2	73.4	-15.	-7.8	0.0	12.7	25.4	38.1	50.8	63.5	76.2	-21.	-11.	0.0	11.8	23.6	35.3	47.1	58.9	70.7	-21.	-10.	0.0	5.9	11.8	17.7	23.5	29.4	35.3	0.0	0.0	0.0	0.0
13	84.2	77.0	69.9	62.7	61.4	60.2	58.9	57.6	56.3	81.4	75.1	68.9	62.7	62.1	61.5	60.9	60.3	59.7	75.6	71.3	67.0	62.7	61.5	60.3	59.0	57.8	56.6	76.0	71.6	67.2	62.7	61.5	60.2	58.9	57.7	56.4	25.6	25.6	25.6	25.6
	0.6	0.4	0.2	0.0	-0.5	-1.0	-1.5	-2.0	-2.5	6.7	4.5	2.2	0.0	-4.6	-9.1	-13.	-18.	-22.	19.1	12.8	6.4	0.0	-9.0	-17.	-26.	-35.	-44.	31.3	20.8	10.4	0.0	-8.3	-16.	-25.	-33.	-41.	0.0	0.0	0.0	0.0
	-18.	-12.	-6.2	0.0	12.2	24.5	36.7	48.9	61.2	-23.	-15.	-7.8	0.0	12.7	25.4	38.1	50.8	63.5	-32.	-21.	-11.	0.0	11.8	23.6	35.3	47.1	58.9	-31.	-21.	-10.	0.0	5.9	11.8	17.7	23.5	29.4	0.0	0.0	0.0	0.0
14	80.4	73.3	66.1	58.9	51.8	50.5	49.2	48.0	46.7	76.6	70.4	64.2	58.0	51.8	51.2	50.6	50.0	49.4	69.0	64.7	60.4	56.1	51.8	50.6	49.3	48.1	46.9	69.5	65.1	60.7	56.2	51.8	50.5	49.3	48.0	46.7	31.4	31.4	31.4	31.4
	0.8	0.6	0.4	0.2	0.0	-0.5	-1.0	-1.5	-2.0	8.9	6.7	4.5	2.2	0.0	-4.6	-9.1	-13.	-18.	25.5	19.1	12.8	6.4	0.0	-9.0	-17.	-26.	-35.	41.7	31.3	20.8	10.4	0.0	-8.3	-16.	-25.	-33.	0.0	0.0	0.0	0.0
	-24.	-18.	-12.	-6.2	0.0	12.2	24.5	36.7	48.9	-31.	-23.	-15.	-7.8	0.0	12.7	25.4	38.1	50.8	-43.	-32.	-21.	-11.	0.0	11.8	23.6	35.3	47.1	-42.	-31.	-21.	-10.	0.0	5.9	11.8	17.7	23.5	0.0	0.0	0.0	0.0
15	76.7	69.5	62.3	55.2	48.0	40.9	39.6	38.3	37.0	71.9	65.7	59.5	53.3	47.1	40.9	40.3	39.7	39.1	62.3	58.0	53.7	49.4	45.2	40.9	39.6	38.4	37.2	63.0	58.6	54.2	49.7	45.3	40.9	39.6	38.3	37.1	37.2	37.2	37.2	37.2
	0.9	0.8	0.6	0.4	0.2	0.0	-0.5	-1.0	-1.5	11.1	8.9	6.7	4.5	2.2	0.0	-4.6	-9.1	-13.	31.9	25.5	19.1	12.8	6.4	0.0	-9.0	-17.	-26.	52.1	41.7	31.3	20.8	10.4	0.0	-8.3	-16.	-25.	0.0	0.0	0.0	0.0
	-31.	-24.	-18.	-12.	-6.2	0.0	12.2	24.5	36.7	-39.	-31.	-23.	-15.	-7.8	0.0	12.7	25.4	38.1	-54.	-43.	-32.	-21.	-11.	0.0	11.8	23.6	35.3	-53.	-42.	-31.	-21.	-10.	0.0	5.9	11.8	17.7	0.0	0.0	0.0	0.0
16	72.9	65.7	58.6	51.4	44.3	37.1	29.9	28.7	27.4	67.2	61.0	54.8	48.6	42.4	36.1	29.9	29.3	28.7	55.7	51.4	47.1	42.8	38.5	34.2	29.9	28.7	27.5	56.6	52.1	47.7	43.2	38.8	34.4	29.9	28.7	27.4	43.0	43.0	43.0	43.0
	1.1	0.9	0.8	0.6	0.4	0.2	0.0	-0.5	-1.0	13.4	11.1	8.9	6.7	4.5	2.2	0.0	-4.6	-9.1	38.3	31.9	25.5	19.1	12.8	6.4	0.0	-9.0	-17.	62.5	52.1	41.7	31.3	20.8	10.4	0.0	-8.3	-16.	0.0	0.0	0.0	0.0
	-37.	-31.	-24.	-18.	-12.	-6.2	0.0	12.2	24.5	-46.	-39.	-31.	-23.	-15.	-7.8	0.0	12.7	25.4	-65.	-54.	-43.	-32.	-21.	-11.	0.0	11.8	23.6	-63.	-53.	-42.	-31.	-21.	-10.	0.0	5.9	11.8	0.0	0.0	0.0	0.0
17	69.1	62.0	54.8	47.6	40.5	33.3	26.2	19.0	17.7	62.5	56.3	50.1	43.9	37.7	31.4	25.2	19.0	18.4	49.1	44.8	40.5	36.2	31.9	27.6	23.3	19.0	17.8	50.1	45.6	41.2	36.8	32.3	27.9	23.4	19.0	17.7	48.9	48.9	48.9	48.9
	1.3	1.1	0.9	0.8	0.6	0.4	0.2	0.0	-0.5	15.6	13.4	11.1	8.9	6.7	4.5	2.2	0.0	-4.6	44.6	38.3	31.9	25.5	19.1	12.8	6.4	0.0	-9.0	72.9	62.5	52.1	41.7	31.3	20.8	10.4	0.0	-8.3	0.0	0.0	0.0	0.0
	-43.	-37.	-31.	-24.	-18.	-12.	-6.2	0.0	12.2	-54.	-46.	-39.	-31.	-23.	-15.	-7.8	0.0	12.7	-76.	-65.	-54.	-43.	-32.	-21.	-11.	0.0	11.8	-74.	-63.	-53.	-42.	-31.	-21.	-10.	0.0	5.9	0.0	0.0	0.0	0.0
18	65.4	58.2	51.0	43.9	36.7	29.6	22.4	15.2	8.1	57.8	51.6	45.4	39.2	32.9	26.7	20.5	14.3	8.1	42.4	38.1	33.8	29.5	25.3	21.0	16.7	12.4	8.1	43.6	39.1	34.7	30.3	25.8	21.4	17.0	12.5	8.1	54.7	54.7	54.7	54.7
	1.5	1.3	1.1	0.9	0.8	0.6	0.4	0.2	0.0	17.8	15.6	13.4	11.1	8.9	6.7	4.5	2.2	0.0	51.0	44.6	38.3	31.9	25.5	19.1	12.8	6.4	0.0	83.3	72.9	62.5	52.1	41.7	31.3	20.8	10.4	0.0	0.0	0.0	0.0	0.0
	-49.	-43.	-37.	-31.	-24.	-18.	-12.	-6.2	0.0	-62.	-54.	-46.	-39.	-31.	-23.	-15.	-7.8	0.0	-87.	-76.	-65.	-54.	-43.	-32.	-21.	-11.	0.0	-85.	-74.	-63.	-53.	-42.	-31.	-21.	-10.	0.0	0.0	0.0	0.0	0.0
19	95.5	94.3	93.2	92.0	90.9	89.7	88.6	87.4	86.2	95.5	94.4	93.3	92.2	91.1	90.0	88.9	87.8	86.7	95.5	94.4	93.4	92.3	91.2	90.2	89.1	88.1	87.0	95.5	94.2	92.9	91.5	90.2	88.9	87.6	86.2	84.9	60.5	60.5	60.5	60.5
	0.0	-7.1	-14.	-21.	-28.	-35.	-42.	-49.	-56.	0.0	-6.5	-12.	-19.	-25.	-32.	-38.	-45.	-51.	0.0	-5.9	-11.	-17.	-23.	-29.	-35.	-41.	-47.	0.0	-5.1	-10.	-15.	-20.	-25.	-30.	-35.	-40.	0.0	0.0	0.0	0.0
	0.0	2.3	4.5	6.8	9.1	11.3	13.6	15.9	18.2	0.0	0.5	0.9	1.4	1.8	2.3	2.8	3.2	3.7	0.0	-1.0	-2.0	-3.0	-4.0	-5.0	-6.0	-7.0	-8.0	0.0	-2.2	-4.4	-6.6	-8.8	-11.	-13.	-15.	-17.	0.0	0.0	0.0	0.0
20	90.7	84.6	83.4	82.3	81.1	79.9	78.8	77.6	76.5	90.5	84.6	83.5	82.4	81.3	80.2	79.0	77.9	76.8	90.4	84.6	83.5	82.4	81.4	80.3	79.3	78.2	77.1	90.2	84.6	83.2	81.9	80.6	79.3	78.0	76.6	75.3	66.4	66.4	66.4	66.4
	11.6	0.0	-7.1	-14.	-21.	-28.	-35.	-42.	-49.	11.0	0.0	-6.5	-12.	-19.	-25.	-32.	-38.	-45.	10.6	0.0	-5.9	-11.	-17.	-23.	-29.	-35.	-41.	10.2	0.0	-5.1	-10.	-15.	-20.	-25.	-30.	-35.	0.0	0.0	0.0	0.0
	-7.1	0.0	2.3	4.5	6.8	9.1	11.3	13.6	15.9	-3.4	0.0	0.5	0.9	1.4	1.8	2.3	2.8	3.2	-0.5	0.0	-1.0	-2.0	-3.0	-4.0	-5.0	-6.0	-7.0	2.0	0.0	-2.2	-4.4	-6.6	-8.8	-11.	-13.	-15.	0.0	0.0	0.0	0.0
21	85.9	79.8	73.6	72.5	71.3	70.2	69.0	67.9	66.7	85.5	79.6	73.6	72.5	71.4	70.3	69.2	68.1	67.0	85.2	79.4	73.6	72.6	71.5	70.5	69.4	68.3	67.3	85.0	79.3	73.6	72.3	71.0	69.7	68.4	67.0	65.7	72.2	72.2	72.2	72.2
	23.2	11.6	0.0	-7.1	-14.	-21.	-28.	-35.	-42.	22.1	11.1	0.0	-6.5	-12.	-19.	-25.	-32.	-38.	21.2	10.6	0.0	-5.9	-11.	-17.	-23.	-29.	-35.	20.5	10.2	0.0	-5.1	-10.	-15.	-20.	-25.	-30.	0.0	0.0	0.0	0.0
	-14.	-7.1	0.0	2.3	4.5	6.8	9.1	11.3	13.6	-6.8	-3.4	0.0	0.5	0.9	1.4	1.8	2.3	2.8	-1.1	-0.5	0.0	-1.0	-2.0	-3.0	-4.0	-5.0	-6.0	4.1	2.0	0.0	-2.2	-4.4	-6.6	-8.8	-11.	-13.	0.0	0.0	0.0	0.0
22	81.1	75.0	68.8	62.7	61.6	60.4	59.2	58.1	56.9	80.5	74.6	68.7	62.7	61.6	60.5	59.4	58.3	57.2	80.1	74.3	68.5	62.7	61.7	60.6	59.5	58.5	57.4	79.7	74.1	68.4	62.7	61.4	60.1	58.7	57.4	56.1	78.0	78.0	78.0	78.0
	34.8	23.2	11.6	0.0	-7.1	-14.	-21.	-28.	-35.	33.2	22.1	11.1	0.0	-6.5	-12.	-19.	-25.	-32.	31.9	21.2	10.6	0.0	-5.9	-11.	-17.	-23.	-29.	30.7	20.5	10.2	0.0	-5.1	-10.	-15.	-20.	-25.	0.0	0.0	0.0	0.0
	-21.	-14.	-7.1	0.0	2.3	4.5	6.8	9.1	11.3	-10.	-6.8	-3.4	0.0	0.5	0.9	1.4	1.8	2.3	-1.6	-1.1	-0.5	0.0	-1.0	-2.0	-3.0	-4.0	-5.0	6.1	4.1	2.0	0.0	-2.2	-4.4	-6.6	-8.8	-11.	0.0	0.0	0.0	0.0
23	76.3	70.2	64.0	57.9	51.8	50.6	49.5	48.3	47.2	75.6	69.6	63.7	57.7	51.8	50.7	49.6	48.5	47.4	75.0	69.2	63.4	57.6	51.8	50.7	49.7	48.6	47.5	74.5	68.8	63.1	57.5	51.8	50.5	49.1	47.8	46.5	83.8	83.8	83.8	83.8
	46.4	34.8	23.2	11.6	0.0	-7.1	-14.	-21.	-28.	44.2	33.2	22.1	11.1	0.0	-6.5	-12.	-19.	-25.	42.5	31.9	21.2	10.6	0.0	-5.9	-11.	-17.	-23.	40.9	30.7	20.5	10.2	0.0	-5.1	-10.	-15.	-20.	0.0	0.0	0.0	0.0
	-28.	-21.	-14.	-7.1	0.0	2.3	4.5	6.8	9.1	-13.	-10.	-6.8	-3.4	0.0	0.5	0.9	1.4	1.8	-2.2	-1.6	-1.1	-0.5	0.0	-1.0	-2.0	-3.0	-4.0	8.2	6.1	4.1	2.0	0.0	-2.2	-4.4	-6.6	-8.8	0.0	0.0	0.0	0.0
24	71.5	65.4	59.2	53.1	47.0	40.9	39.7	38.5	37.4	70.6	64.6	58.7	52.7	46.8	40.9	39.8	38.7	37.5	69.9	64.1	58.3	52.5	46.7	40.9	39.8	38.7	37.7	69.2	63.6	57.9	52.2	46.5	40.9	39.5	38.2	36.9	89.7	89.7	89.7	89.7
	58.0	46.4	34.8	23.2	11.6	0.0	-7.1	-14.	-21.	55.3	44.2	33.2	22.1	11.1	0.0	-6.5	-12.	-19.	53.1	42.5	31.9	21.2	10.6	0.0	-5.9	-11.	-17.	51.2	40.9	30.7	20.5	10.2	0.0	-5.1	-10.	-15.	0.0	0.0	0.0	0.0
	-35.	-28.	-21.	-14.	-7.1	0.0	2.3	4.5	6.8	-17.	-13.	-10.	-6.8	-3.4	0.0	0.5	0.9	1.4	-2.7	-2.2	-1.6	-1.1	-0.5	0.0	-1.0	-2.0	-3.0	10.2	8.2	6.1	4.1	2.0	0.0	-2.2	-4.4	-6.6	0.0	0.0	0.0	0.0
25	66.7	60.6	54.4	48.3	42.2	36.1	29.9	28.8	27.6	65.6	59.7	53.7	47.8	41.8	35.9	29.9	28.8	27.7	64.7	58.9	53.1	47.3	41.5	35.7	29.9	28.9	27.8	64.0	58.3	52.6	47.0	41.3	35.6	29.9	28.6	27.3	95.5	95.5	95.5	95.5
	69.6	58.0	46.4	34.8	23.2	11.6	0.0	-7.1	-14.	66.3	55.3	44.2	33.2	22.1	11.1	0.0	-6.5	-12.	63.7	53.1	42.5	31.9	21.2	10.6	0.0	-5.9	-11.	61.4	51.2	40.9	30.7	20.5	10.2	0.0	-5.1	-10.	0.0	0.0	0.0	0.0
	-42.	-35.	-28.	-21.	-14.	-7.1	0.0	2.3	4.5	-20.	-17.	-13.	-10.	-6.8	-3.4	0.0	0.5	0.9	-3.3	-2.7	-2.2	-1.6	-1.1	-0.5	0.0	-1.0	-2.0	12.2	10.2	8.2	6.1	4.1	2.0	0.0	-2.2	-4.4	0.0	0.0	0.0	0.0
26	61.9	55.7	49.6	43.5	37.4	31.3	25.1	19.0	17.9	60.6	54.7	48.7	42.8	36.8	30.9	25.0	19.0	17.9	59.6	53.8	48.0	42.2	36.4	30.6	24.8	19.0	17.9	58.7	53.1	47.4	41.7	36.0	30.4	24.7	19.0	17.7	8.1	52.4	85.3	86.2
	81.2	69.6	58.0	46.4	34.8	23.2	11.6	0.0	-7.1	77.4	66.3	55.3	44.2	33.2	22.1	11.1	0.0	-6.5	74.3	63.7	53.1	42.5	31.9	21.2	10.6	0.0	-5.9	71.6	61.4	51.2	40.9	30.7	20.5	10.2	0.0	-5.1	0.0	78.7	-4.0	-56.6
	-49.	-42.	-35.	-28.	-21.	-14.	-7.1	0.0	2.3	-23.	-20.	-17.	-13.	-10.	-6.8	-3.4	0.0	0.5	-3.8	-3.3	-2.7	-2.2	-1.6	-1.1	-0.5	0.0	-1.0	14.3	12.2	10.2	8.2	6.1	4.1	2.0	0.0	-2.2	0.0	37.5	97.9	18.2
27	57.1	50.9	44.8	38.7	32.6	26.4	20.3	14.2	8.1	55.6	49.7	43.7	37.8	31.9	25.9	20.0	14.0	8.1	54.5	48.7	42.9	37.1	31.3	25.5	19.7	13.9	8.1	53.5	47.8	42.1	36.5	30.8	25.1	19.4	13.8	8.1	95.5	80.9	65.4	57.1
	92.8	81.2	69.6	58.0	46.4	34.8	23.2	11.6	0.0	88.4	77.4	66.3	55.3	44.2	33.2	22.1	11.1	0.0	85.0	74.3	63.7	53.1	42.5	31.9	21.2	10.6	0.0	81.9	71.6	61.4	51.2	40.9	30.7	20.5	10.2	0.0	0.0	-32.	1.5	92.8
	-56.	-49.	-42.	-35.	-28.	-21.	-14.	-7.1	0.0	-27.	-23.	-20.	-17.	-13.	-10.	-6.8	-3.4	0.0	-4.4	-3.8	-3.3	-2.7	-2.2	-1.6	-1.1	-0.5	0.0	16.3	14.3	12.2	10.2	8.2	6.1	4.1	2.0	0.0	0.0	-24.	-49.	-56.6

	A	B	C	D	E	F	G	H	I	J	K	L	M	N	O	P	Q	R	S	T	U	V	W	X	Y	Z	a	b	c	d	e	f	g	h	i	j	k	LAB*LCH*ae		
01	95.5 0.0 0	90.1 10.9 25	84.7 21.8 25	79.4 32.7 25	74.0 43.6 25	68.6 54.5 25	63.2 65.4 25	57.8 76.3 25	52.4 87.2 25	95.5 0.0 0	90.0 12.5 42	84.4 25.0 42	78.9 37.4 42	73.3 49.9 42	67.8 62.4 42	62.2 74.9 42	56.7 87.4 42	51.1 99.8 42	95.5 0.0 0	91.4 11.4 59	87.4 22.7 59	83.3 34.1 59	79.2 45.4 59	75.2 56.8 59	71.1 68.1 59	67.1 79.5 59	63.0 90.8 59	95.5 0.0 0	92.8 11.3 76	90.1 22.6 76	87.3 33.9 76	84.6 45.1 76	81.9 56.4 76	79.2 67.7 76	76.4 79.0 76	73.7 90.3 76	8.1 0.0 0	8.1 0.0 0	8.1 0.0 0	8.1 0.0 0
02	93.7 5.0 217	84.6 0.0 0	79.2 10.9 25	73.8 21.8 25	68.4 32.7 25	63.0 43.6 25	57.7 54.5 25	52.3 65.4 25	46.9 76.3 25	93.2 4.8 231	84.6 0.0 0	79.0 12.5 42	73.5 25.0 42	67.9 37.4 42	62.4 49.9 42	56.8 62.4 42	51.3 74.9 42	45.7 87.4 42	92.8 4.9 244	84.6 0.0 0	80.5 11.4 59	76.4 22.7 59	72.4 34.1 59	68.3 45.4 59	64.3 56.8 59	60.2 68.1 59	56.1 79.5 59	92.3 5.4 258	84.6 0.0 0	81.8 11.3 76	79.1 22.6 76	76.4 33.9 76	73.7 45.1 76	71.0 56.4 76	68.2 67.7 76	65.5 79.0 76	19.0 0.0 0	19.0 0.0 0	19.0 0.0 0	19.0 0.0 0
03	91.9 10.0 217	82.7 5.0 217	73.6 0.0 0	68.3 10.9 25	62.9 21.8 25	57.5 32.7 25	52.1 43.6 25	46.7 54.5 25	41.3 65.4 25	91.0 9.7 231	82.3 4.8 231	73.6 0.0 0	68.1 12.5 42	62.6 25.0 42	57.0 37.4 42	51.5 49.9 42	45.9 62.4 42	40.4 74.9 42	90.1 9.9 244	81.9 4.9 244	73.6 0.0 0	69.6 11.4 59	65.5 22.7 59	61.5 34.1 59	57.4 45.4 59	53.3 56.8 59	49.3 68.1 59	89.2 10.7 258	81.4 5.4 258	73.6 0.0 0	70.9 11.3 76	68.2 22.6 76	65.5 33.9 76	62.8 45.1 76	60.0 56.4 76	57.3 67.7 76	29.9 0.0 0	29.9 0.0 0	29.9 0.0 0	29.9 0.0 0
04	90.0 15.1 217	80.9 10.0 217	71.8 5.0 217	62.7 0.0 0	57.3 10.9 25	52.0 21.8 25	46.6 32.7 25	41.2 43.6 25	35.8 54.5 25	88.7 14.5 231	80.0 9.7 231	71.4 4.8 231	62.7 0.0 0	57.2 12.5 42	51.6 25.0 42	46.1 37.4 42	40.5 49.9 42	35.0 62.4 42	87.4 14.8 244	79.2 9.9 244	71.0 4.9 244	62.7 0.0 0	58.7 11.4 59	54.6 22.7 59	50.5 34.1 59	46.5 45.4 59	42.4 56.8 59	86.0 16.1 258	78.2 10.7 258	70.5 5.4 258	62.7 0.0 0	60.0 11.3 76	57.3 22.6 76	54.5 33.9 76	51.8 45.1 76	49.1 56.4 76	40.9 0.0 0	40.9 0.0 0	40.9 0.0 0	40.9 0.0 0
05	88.2 20.1 217	79.1 15.1 217	70.0 10.0 217	60.9 5.0 217	51.8 0.0 0	46.4 10.9 25	41.0 21.8 25	35.6 32.7 25	30.3 43.6 25	86.5 19.3 231	77.8 14.5 231	69.1 9.7 231	60.5 4.8 231	51.8 0.0 0	46.2 12.5 42	40.7 25.0 42	35.2 37.4 42	29.6 49.9 42	84.7 19.8 244	76.5 14.8 244	68.3 9.9 244	60.0 4.9 244	51.8 0.0 0	47.7 11.4 59	43.7 22.7 59	39.6 34.1 59	35.5 45.4 59	82.8 21.4 258	75.1 16.1 258	67.3 10.7 258	59.6 5.4 258	51.8 0.0 0	49.1 11.3 76	46.3 22.6 76	43.6 33.9 76	40.9 45.1 76	51.8 0.0 0	51.8 0.0 0	51.8 0.0 0	51.8 0.0 0
06	86.4 25.1 217	77.3 20.1 217	68.2 15.1 217	59.1 10.0 217	50.0 5.0 217	40.9 0.0 0	35.5 10.9 25	30.1 21.8 25	24.7 32.7 25	84.2 24.2 231	75.5 19.3 231	66.9 14.5 231	58.2 9.7 231	49.5 4.8 231	40.9 0.0 0	35.3 12.5 42	29.8 25.0 42	24.2 37.4 42	82.0 24.7 244	73.8 19.8 244	65.6 14.8 244	57.3 9.9 244	49.1 4.9 244	40.9 0.0 0	36.8 11.4 59	32.7 22.7 59	28.7 34.1 59	79.7 26.8 258	71.9 21.4 258	64.1 16.1 258	56.4 10.7 258	48.6 5.4 258	40.9 0.0 0	38.1 11.3 76	35.4 22.6 76	32.7 33.9 76	62.7 0.0 0	62.7 0.0 0	62.7 0.0 0	62.7 0.0 0
07	84.6 30.1 217	75.5 25.1 217	66.3 20.1 217	57.2 15.1 217	48.1 10.0 217	39.0 5.0 217	29.9 0.0 0	24.6 10.9 25	19.2 21.8 25	81.9 29.0 231	73.3 24.2 231	64.6 19.3 231	55.9 14.5 231	47.3 9.7 231	38.6 4.8 231	29.9 0.0 0	24.4 12.5 42	18.8 25.0 42	79.4 29.6 244	71.1 24.7 244	62.9 19.8 244	54.6 14.8 244	46.4 9.9 244	38.2 4.9 244	29.9 0.0 0	25.9 11.4 59	21.8 22.7 59	76.5 32.1 258	68.7 26.8 258	61.0 21.4 258	53.2 16.1 258	45.5 10.7 258	37.7 5.4 258	29.9 0.0 0	27.2 11.3 76	24.5 22.6 76	73.6 0.0 0	73.6 0.0 0	73.6 0.0 0	73.6 0.0 0
08	82.7 35.1 217	73.6 30.1 217	64.5 25.1 217	55.4 20.1 217	46.3 15.1 217	37.2 10.0 217	28.1 5.0 217	19.0 0.0 0	13.6 10.9 25	79.7 33.9 231	71.0 29.0 231	62.3 24.2 231	53.7 19.3 231	45.0 14.5 231	36.3 9.7 231	27.7 4.8 231	19.0 0.0 0	13.5 12.5 42	76.7 34.6 244	68.4 29.6 244	60.2 24.7 244	52.0 19.8 244	43.7 14.8 244	35.5 9.9 244	27.2 4.9 244	19.0 0.0 0	14.9 11.4 59	73.3 37.5 258	65.6 32.1 258	57.8 26.8 258	50.0 21.4 258	42.3 16.1 258	34.5 10.7 258	26.8 5.4 258	19.0 0.0 0	16.3 11.3 76	84.6 0.0 0	84.6 0.0 0	84.6 0.0 0	84.6 0.0 0
09	80.9 40.1 217	71.8 35.1 217	62.7 30.1 217	53.6 25.1 217	44.5 20.1 217	35.4 15.1 217	26.3 10.0 217	17.2 5.0 217	8.1 0.0 0	77.4 38.7 231	68.7 33.9 231	60.1 29.0 231	51.4 24.2 231	42.7 19.3 231	34.1 14.5 231	25.4 9.7 231	16.7 4.8 231	8.1 0.0 0	74.0 39.5 244	65.7 34.6 244	57.5 29.6 244	49.3 24.7 244	41.0 19.8 244	32.8 14.8 244	24.6 9.9 244	16.3 4.9 244	8.1 0.0 0	70.2 42.8 258	62.4 37.5 258	54.6 32.1 258	46.9 26.8 258	39.1 21.4 258	31.4 16.1 258	23.6 10.7 258	15.8 5.4 258	8.1 0.0 0	95.5 0.0 0	95.5 0.0 0	95.5 0.0 0	95.5 0.0 0
10	95.5 0.0 0	94.2 12.2 92	92.9 24.5 92	91.7 36.7 92	90.4 49.0 92	89.1 61.2 92	87.8 73.5 92	86.6 85.7 92	85.3 98.0 92	95.5 0.0 0	94.9 13.5 110	94.3 27.0 110	93.7 40.5 110	93.1 54.0 110	92.5 67.5 110	91.9 81.0 110	91.3 94.5 110	90.7 108. 110	95.5 0.0 0	94.3 14.8 127	93.0 29.6 127	91.8 44.4 127	90.6 59.2 127	89.3 74.0 127	88.1 88.8 127	86.9 103. 127	85.6 118. 127	95.5 0.0 0	94.2 10.2 145	93.0 20.4 145	91.7 30.6 145	90.5 40.8 145	89.2 51.0 145	87.9 61.2 145	86.7 71.4 145	85.4 81.6 145	8.1 0.0 0	8.1 0.0 0	8.1 0.0 0	8.1 0.0 0
11	91.7 6.2 272	84.6 0.0 0	83.3 12.2 92	82.0 24.5 92	80.7 36.7 92	79.5 49.0 92	78.2 61.2 92	76.9 73.5 92	75.6 85.7 92	90.8 8.1 286	84.6 0.0 0	84.0 13.5 110	83.4 27.0 110	82.8 40.5 110	82.2 54.0 110	81.6 67.5 110	81.0 81.0 110	80.4 94.5 110	88.9 12.7 300	84.6 0.0 0	83.3 14.8 127	82.1 29.6 127	80.9 44.4 127	79.6 59.2 127	78.4 74.0 127	77.2 88.8 127	75.9 103. 127	89.0 14.9 314	84.6 0.0 0	83.3 10.2 145	82.1 20.4 145	80.8 30.6 145	79.5 40.8 145	78.3 51.0 145	77.0 61.2 145	75.7 71.4 145	13.9 0.0 0	13.9 0.0 0	13.9 0.0 0	13.9 0.0 0
12	88.0 12.5 272	80.8 6.2 272	73.6 0.0 0	72.4 12.2 92	71.1 24.5 92	69.8 36.7 92	68.5 49.0 92	67.3 61.2 92	66.0 73.5 92	86.1 16.2 286	79.9 8.1 286	73.6 0.0 0	73.0 13.5 110	72.4 27.0 110	71.9 40.5 110	71.3 54.0 110	70.7 67.5 110	70.1 81.0 110	82.2 25.4 300	77.9 12.7 300	73.6 0.0 0	72.4 14.8 127	71.2 29.6 127	69.9 44.4 127	68.7 59.2 127	67.5 74.0 127	66.2 88.8 127	82.5 29.8 314	78.1 14.9 314	73.6 0.0 0	72.4 10.2 145	71.1 20.4 145	69.9 30.6 145	68.6 40.8 145	67.3 51.0 145	66.1 61.2 145	19.7 0.0 0	19.7 0.0 0	19.7 0.0 0	19.7 0.0 0
13	84.2 18.7 272	77.0 12.5 272	69.9 6.2 272	62.7 0.0 0	61.4 12.2 92	60.2 24.5 92	58.9 36.7 92	57.6 49.0 92	56.3 61.2 92	81.4 24.3 286	75.1 16.2 286	68.9 8.1 286	62.7 0.0 0	62.1 13.5 110	61.5 27.0 110	60.9 40.5 110	60.3 54.0 110	59.7 67.5 110	75.6 38.1 300	71.3 25.4 300	67.0 12.7 300	62.7 0.0 0	61.5 14.8 127	60.3 29.6 127	59.0 44.4 127	57.8 59.2 127	56.6 74.0 127	76.0 44.7 314	71.6 29.8 314	67.2 14.9 314	62.7 0.0 0	61.5 10.2 145	60.2 20.4 145	58.9 30.6 145	57.7 40.8 145	56.4 51.0 145	25.6 0.0 0	25.6 0.0 0	25.6 0.0 0	25.6 0.0 0
14	80.4 24.9 272	73.3 18.7 272	66.1 12.5 272	58.9 6.2 272	51.8 0.0 0	50.5 12.2 92	49.2 24.5 92	48.0 36.7 92	46.7 49.0 92	76.6 32.4 286	70.4 24.3 286	64.2 16.2 286	58.0 8.1 286	51.8 0.0 0	51.2 13.5 110	50.6 27.0 110	50.0 40.5 110	49.4 54.0 110	69.0 50.8 300	64.7 38.1 300	60.4 25.4 300	56.1 12.7 300	51.8 0.0 0	50.6 14.8 127	49.3 29.6 127	48.1 44.4 127	46.9 59.2 127	69.5 59.6 314	65.1 44.7 314	60.7 29.8 314	56.2 14.9 314	51.8 0.0 0	50.5 10.2 145	49.3 20.4 145	48.0 30.6 145	46.7 40.8 145	31.4 0.0 0	31.4 0.0 0	31.4 0.0 0	31.4 0.0 0
15	76.7 31.2 272	69.5 24.9 272	62.3 18.7 272	55.2 12.5 272	48.0 6.2 272	40.9 0.0 0	39.6 12.2 92	38.3 24.5 92	37.0 36.7 92	71.9 40.5 286	65.7 32.4 286	59.5 24.3 286	53.3 16.2 286	47.1 8.1 286	40.9 0.0 0	40.3 13.5 110	39.7 27.0 110	39.1 40.5 110	62.3 63.4 300	58.0 50.8 300	53.7 38.1 300	49.4 25.4 300	45.2 12.7 300	40.9 0.0 0	39.6 14.8 127	38.4 29.6 127	37.2 44.4 127	63.0 74.5 314	58.6 59.6 314	54.2 44.7 314	49.7 29.8 314	45.3 14.9 314	40.9 0.0 0	39.6 10.2 145	38.3 20.4 145	37.1 30.6 145	37.2 0.0 0	37.2 0.0 0	37.2 0.0 0	37.2 0.0 0
16	72.9 37.4 272	65.7 31.2 272	58.6 24.9 272	51.4 18.7 272	44.3 12.5 272	37.1 6.2 272	29.9 0.0 0	28.7 12.2 92	27.4 24.5 92	67.2 48.6 286	61.0 40.5 286	54.8 32.4 286	48.6 24.3 286	42.4 16.2 286	36.1 8.1 286	29.9 0.0 0	29.3 13.5 110	28.7 27.0 110	55.7 76.1 300	51.4 63.4 300	47.1 50.8 300	42.8 38.1 300	38.5 25.4 300	34.2 12.7 300	29.9 0.0 0	28.7 14.8 127	27.5 29.6 127	56.6 89.4 314	52.1 74.5 314	47.7 59.6 314	43.2 44.7 314	38.8 29.8 314	34.4 14.9 314	29.9 0.0 0	28.7 10.2 145	27.4 20.4 145	43.0 0.0 0	43.0 0.0 0	43.0 0.0 0	43.0 0.0 0
17	69.1 43.6 272	62.0 37.4 272	54.8 31.2 272	47.6 24.9 272	40.5 18.7 272	33.3 12.5 272	26.2 6.2 272	19.0 0.0 0	17.7 12.2 92	62.5 56.7 286	56.3 48.6 286	50.1 40.5 286	43.9 32.4 286	37.7 24.3 286	31.4 16.2 286	25.2 8.1 286	19.0 0.0 0	18.4 13.5 110	49.1 88.8 300	44.8 76.1 300	40.5 63.4 300	36.2 50.8 300	31.9 38.1 300	27.6 25.4 300	23.3 12.7 300	19.0 0.0 0	17.8 14.8 127	50.1 104. 314	45.6 89.4 314	41.2 74.5 314	36.8 59.6 314	32.3 44.7 314	27.9 29.8 314	23.4 14.9 314	19.0 0.0 0	17.7 10.2 145	48.9 0.0 0	48.9 0.0 0	48.9 0.0 0	48.9 0.0 0
18	65.4 49.9 272	58.2 43.6 272	51.0 37.4 272	43.9 31.2 272	36.7 24.9 272	29.6 18.7 272	22.4 12.5 272	15.2 6.2 272	8.1 0.0 0	57.8 64.8 286	51.6 56.7 286	45.4 48.6 286	39.2 40.5 286	32.9 32.4 286	26.7 24.3 286	20.5 16.2 286	14.3 8.1 286	8.1 0.0 0	42.4 101. 300	38.1 88.8 300	33.8 76.1 300	29.5 63.4 300	25.3 50.8 300	21.0 38.1 300	16.7 25.4 300	12.4 12.7 300	8.1 0.0 0	43.6 119. 314	39.1 104. 314	34.7 89.4 314	30.3 74.5 314	25.8 59.6 314	21.4 44.7 314	17.0 29.8 314	12.5 14.9 314	8.1 0.0 0	54.7 0.0 0	54.7 0.0 0	54.7 0.0 0	54.7 0.0 0
19	95.5 0.0 0	94.3 7.4 162	93.2 14.9 162	92.0 22.3 162	90.9 29.7 162	89.7 37.2 162	88.6 44.6 162	87.4 52.0 162	86.2 59.5 162	95.5 0.0 0	94.4 6.5 176	93.3 12.9 176	92.2 19.4 176	91.1 25.9 176	90.0 32.3 176	88.9 38.8 176	87.8 45.3 176	86.7 51.8 176	95.5 0.0 0	94.4 6.0 190	93.4 12.1 190	92.3 18.1 190	91.2 24.1 190	90.2 30.2 190	89.1 36.2 190	88.1 42.2 190	87.0 48.2 190	95.5 0.0 0	94.2 5.5 203	92.9 11.1 203	91.5 16.6 203	90.2 22.2 203	88.9 27.7 203	87.6 33.3 203	86.2 38.8 203	84.9 44.3 203	60.5 0.0 0	60.5 0.0 0	60.5 0.0 0	60.5 0.0 0
20	90.7 13.6 329	84.6 0.0 0	83.4 7.4 162	82.3 14.9 162	81.1 22.3 162	79.9 29.7 162	78.8 37.2 162	77.6 44.6 162	76.5 52.0 162	90.5 11.6 343	84.6 0.0 0	83.5 6.5 176	82.4 12.9 176	81.3 19.4 176	80.2 25.9 176	79.0 32.3 176	77.9 38.8 176	76.8 45.3 176	90.4 10.6 357	84.6 0.0 0	83.5 6.0 190	82.4 12.1 190	81.4 18.1 190	80.3 24.1 190	79.3 30.2 190	78.2 36.2 190	77.1 42.2 190	90.2 10.4 11	84.6 0.0 0	83.2 5.5 203	81.9 11.1 203	80.6 16.6 203	79.3 22.2 203	78.0 27.7 203	76.6 33.3 203	75.3 38.8 203	66.4 0.0 0	66.4 0.0 0	66.4 0.0 0	66.4 0.0 0
21	85.9 27.2 329	79.8 13.6 329	73.6 0.0 0	72.5 7.4 162	71.3 14.9 162	70.2 22.3 162	69.0 29.7 162	67.9 37.2 162	66.7 44.6 162	85.5 23.1 343	79.6 11.6 343	73.6 0.0 0	72.5 6.5 176	71.4 12.9 176	70.3 19.4 176	69.2 25.9 176	68.1 32.3 176	67.0 38.8 176	85.2 21.3 357	79.4 10.6 357	73.6 0.0 0	72.6 6.0 190	71.5 12.1 190	70.5 18.1 190	69.4 24.1 190	68.3 30.2 190	67.3 36.2 190	85.0 20.9 11	79.3 10.4 11	73.6 0.0 0	72.3 5.5 203	71.0 11.1 203	69.7 16.6 203	68.4 22.2 203	67.0 27.7 203	65.7 33.3 203	72.2 0.0 0	72.2 0.0 0	72.2 0.0 0	72.2 0.0 0
22	81.1 40.8 329	75.0 27.2 329	68.8 13.6 329	62.7 0.0 0	61.6 7.4 162	60.4 14.9 162	59.2 22.3 162	58.1 29.7 162	56.9 37.2 162	80.5 34.7 343	74.6 23.1 343	68.7 11.6 343	62.7 0.0 0	61.6 6.5 176	60.5 12.9 176	59.4 19.4 176	58.3 25.9 176	57.2 32.3 176	80.1 31.9 357	74.3 21.3 357	68.5 10.6 357	62.7 0.0 0	61.7 6.0 190	60.6 12.1 190	59.5 18.1 190	58.5 24.1 190	57.4 30.2 190	79.7 31.3 11	74.1 20.9 11	68.4 10.4 11	62.7 0.0 0	61.4 5.5 203	60.1 11.1 203	58.7 16.6 203	57.4 22.2 203	56.1 27.7 203	78.0 0.0 0	78.0 0.0 0	78.0 0.0 0	78.0 0.0 0
23	76.3 54.4 329	70.2 40.8 329	64.0 27.2 329	57.9 13.6 329	51.8 0.0 0	50.6 7.4 162	49.5 14.9 162	48.3 22.3 162	47.2 29.7 162	75.6 46.3 343	69.6 34.7 343	63.7 23.1 343	57.7 11.6 343	51.8 0.0 0	50.7 6.5 176	49.6 12.9 176	48.5 19.4 176	47.4 25.9 176	75.0 42.5 357	69.2 31.9 357	63.4 21.3 357	57.6 10.6 357	51.8 0.0 0	50.7 6.0 190	49.7 12.1 190	48.6 18.1 190	47.5 24.1 190	74.5 41.7 11	68.8 31.3 11	63.1 20.9 11	57.5 10.4 11	51.8 0.0 0	50.5 5.5 203	49.1 11.1 203	47.8 16.6 203	46.5 22.2 203	83.8 0.0 0	83.8 0.0 0	83.8 0.0 0	83.8 0.0 0
24	71.5 67.9 329	65.4 54.4 329	59.2 40.8 329	53.1 27.2 329	47.0 13.6 329	40.9 0.0 0	39.7 7.4 162	38.5 14.9 162	37.4 22.3 162	70.6 57.8 343	64.6 46.3 343	58.7 34.7 343	52.7 23.1 343	46.8 11.6 343	40.9 0.0 0	39.8 6.5 176	38.7 12.9 176	37.5 19.4 176	69.9 53.2 357	64.1 42.5 357	58.3 31.9 357	52.5 21.3 357	46.7 10.6 357	40.9 0.0 0	39.8 6.0 190	38.7 12.1 190	37.7 18.1 190	69.2 52.2 11	63.6 41.7 11	57.9 31.3 11	52.2 20.9 11	46.5 10.4 11	40.9 0.0 0	39.5 5.5 203	38.2 11.1 203	36.9 16.6 203	89.7 0.0 0	89.7 0.0 0	89.7 0.0 0	89.7 0.0 0
25	66.7 81.5 329	60.6 67.9 329	54.4 54.4 329	48.3 40.8 329	42.2 27.2 329	36.1 13.6 329	29.9 0.0 0	28.8 7.4 162	27.6 14.9 162	65.6 69.4 343	59.7 57.8 343	53.7 46.3 343	47.8 34.7 343	41.8 23.1 343	35.9 11.6 343	29.9 0.0 0	28.8 6.5 176	27.7 12.9 176	64.7 63.8 357	58.9 53.2 357	53.1 42.5 357	47.3 31.9 357	41.5 21.3 357	35.7 10.6 357	29.9 0.0 0	28.9 6.0 190	27.8 12.1 190	64.0 62.6 11	58.3 52.2 11	52.6 41.7 11	47.0 31.3 11	41.3 20.9 11	35.6 10.4 11	29.9 0.0 0	28.6 5.5 203	27.3 11.1 203	95.5 0.0 0	95.5 0.0 0	95.5 0.0 0	95.5 0.0 0
26	61.9 95.1 329	55.7 81.5 329	49.6 67.9 329	43.5 54.4 329	37.4 40.8 329	31.3 27.2 329	25.1 13.6 329	19.0 0.0 0	17.9 7.4 162	60.6 81.0 343	54.7 69.4 343	48.7 57.8 343	42.8 46.3 343	36.8 34.7 343	30.9 23.1 343	25.0 11.6 343	19.0 0.0 0	17.9 6.5 176	59.6 74.4 357	53.8 63.8 357	48.0 53.2 357	42.2 42.5 357	36.4 31.9 357	30.6 21.3 357	24.8 10.6 357	19.0 0.0 0	17.9 6.0 190	58.7 73.0 11	53.1 62.6 11	47.4 52.2 11	41.7 41.7 11	36.0 31.3 11	30.4 20.9 11	24.7 10.4 11	19.0 0.0 0	17.7 5.5 203	8.1 0.0 0	52.4 87.2 25	85.3 98.0 92	86.2 59.5 162
27	57.1 108. 329	50.9 95.1 329	44.8 81.5 329	38.7 67.9 329	32.6 54.4 329	26.4 40.8 329	20.3 27.2 329	14.2 13.6 329	8.1 0.0 0	55.6 92.5 343	49.7 81.0 343	43.7 69.4 343	37.8 57.8 343	31.9 46.3 343	25.9 34.7 343	20.0 23.1 343	14.0 11.6 343	8.1 0.0 0	54.5 85.1 357	48.7 74.4 357	42.9 63.8 357	37.1 53.2 357	31.3 42.5 357	25.5 31.9 357	19.7 21.3 357	13.9 10.6 357	8.1 0.0 0	53.5 83.5 11	47.8 73.0 11	42.1 62.6 11	36.5 52.2 11	30.8 41.7 11	25.1 31.3 11	19.4 20.9 11	13.8 10.4 11	8.1 0.0 0	95.5 0.0 0	80.9 40.1 217	65.4 49.9 272	57.1 108.7 329

	A	B	C	D	E	F	G	H	I	J	K	L	M	N	O	P	Q	R	S	T	U	V	W	X	Y	Z	a	b	c	d	e	f	g	h	i	j	k	***lab*tch****		
01	1.0	0.94	0.88	0.81	0.75	0.69	0.63	0.56	0.5	1.0	0.94	0.88	0.81	0.75	0.69	0.63	0.56	0.5	1.0	0.94	0.88	0.81	0.75	0.69	0.63	0.56	0.5	1.0	0.94	0.88	0.81	0.75	0.69	0.63	0.56	0.5	0.0	0.0	0.0	0.0
	0.0	0.13	0.25	0.38	0.5	0.63	0.75	0.88	1.0	0.0	0.13	0.25	0.38	0.5	0.63	0.75	0.88	1.0	0.0	0.13	0.25	0.38	0.5	0.63	0.75	0.88	1.0	0.0	0.13	0.25	0.38	0.5	0.63	0.75	0.88	1.0	0.0	0.0	0.0	0.0
	0.0	0.12	0.12	0.12	0.12	0.12	0.12	0.12	0.12	0.0	0.16	0.16	0.16	0.16	0.16	0.16	0.16	0.16	0.0	0.2	0.2	0.2	0.2	0.2	0.2	0.2	0.2	0.0	0.24	0.24	0.24	0.24	0.24	0.24	0.24	0.24	0.0	0.0	0.0	0.0
02	0.94	0.88	0.81	0.75	0.69	0.63	0.56	0.5	0.44	0.94	0.88	0.81	0.75	0.69	0.63	0.56	0.5	0.44	0.94	0.88	0.81	0.75	0.69	0.63	0.56	0.5	0.44	0.94	0.88	0.81	0.75	0.69	0.63	0.56	0.5	0.44	0.13	0.13	0.13	0.13
	0.13	0.0	0.13	0.25	0.38	0.5	0.63	0.75	0.88	0.13	0.0	0.13	0.25	0.38	0.5	0.63	0.75	0.88	0.13	0.0	0.13	0.25	0.38	0.5	0.63	0.75	0.88	0.13	0.0	0.13	0.25	0.38	0.5	0.63	0.75	0.88	0.0	0.0	0.0	0.0
	0.55	0.0	0.12	0.12	0.12	0.12	0.12	0.12	0.12	0.62	0.0	0.16	0.16	0.16	0.16	0.16	0.16	0.16	0.7	0.0	0.2	0.2	0.2	0.2	0.2	0.2	0.2	0.77	0.0	0.24	0.24	0.24	0.24	0.24	0.24	0.24	0.0	0.0	0.0	0.0
03	0.88	0.81	0.75	0.69	0.63	0.56	0.5	0.44	0.38	0.88	0.81	0.75	0.69	0.63	0.56	0.5	0.44	0.38	0.88	0.81	0.75	0.69	0.63	0.56	0.5	0.44	0.38	0.88	0.81	0.75	0.69	0.63	0.56	0.5	0.44	0.38	0.25	0.25	0.25	0.25
	0.25	0.13	0.0	0.13	0.25	0.38	0.5	0.63	0.75	0.25	0.13	0.0	0.13	0.25	0.38	0.5	0.63	0.75	0.25	0.13	0.0	0.13	0.25	0.38	0.5	0.63	0.75	0.25	0.13	0.0	0.13	0.25	0.38	0.5	0.63	0.75	0.0	0.0	0.0	0.0
	0.55	0.55	0.0	0.12	0.12	0.12	0.12	0.12	0.12	0.62	0.62	0.0	0.16	0.16	0.16	0.16	0.16	0.16	0.7	0.7	0.0	0.2	0.2	0.2	0.2	0.2	0.2	0.77	0.77	0.0	0.24	0.24	0.24	0.24	0.24	0.24	0.0	0.0	0.0	0.0
04	0.81	0.75	0.69	0.63	0.56	0.5	0.44	0.38	0.31	0.81	0.75	0.69	0.63	0.56	0.5	0.44	0.38	0.31	0.81	0.75	0.69	0.63	0.56	0.5	0.44	0.38	0.31	0.81	0.75	0.69	0.63	0.56	0.5	0.44	0.38	0.31	0.38	0.38	0.38	0.38
	0.38	0.25	0.13	0.0	0.13	0.25	0.38	0.5	0.63	0.38	0.25	0.13	0.0	0.13	0.25	0.38	0.5	0.63	0.38	0.25	0.13	0.0	0.13	0.25	0.38	0.5	0.63	0.38	0.25	0.13	0.0	0.13	0.25	0.38	0.5	0.63	0.0	0.0	0.0	0.0
	0.55	0.55	0.55	0.0	0.12	0.12	0.12	0.12	0.12	0.62	0.62	0.62	0.0	0.16	0.16	0.16	0.16	0.16	0.7	0.7	0.7	0.0	0.2	0.2	0.2	0.2	0.2	0.77	0.77	0.77	0.0	0.24	0.24	0.24	0.24	0.24	0.0	0.0	0.0	0.0
05	0.75	0.69	0.63	0.56	0.5	0.44	0.38	0.31	0.25	0.75	0.69	0.63	0.56	0.5	0.44	0.38	0.31	0.25	0.75	0.69	0.63	0.56	0.5	0.44	0.38	0.31	0.25	0.75	0.69	0.63	0.56	0.5	0.44	0.38	0.31	0.25	0.5	0.5	0.5	0.5
	0.5	0.38	0.25	0.13	0.0	0.13	0.25	0.38	0.5	0.5	0.38	0.25	0.13	0.0	0.13	0.25	0.38	0.5	0.5	0.38	0.25	0.13	0.0	0.13	0.25	0.38	0.5	0.5	0.38	0.25	0.13	0.0	0.13	0.25	0.38	0.5	0.0	0.0	0.0	0.0
	0.55	0.55	0.55	0.55	0.0	0.12	0.12	0.12	0.12	0.62	0.62	0.62	0.62	0.0	0.16	0.16	0.16	0.16	0.7	0.7	0.7	0.7	0.0	0.2	0.2	0.2	0.2	0.77	0.77	0.77	0.77	0.0	0.24	0.24	0.24	0.24	0.0	0.0	0.0	0.0
06	0.69	0.63	0.56	0.5	0.44	0.38	0.31	0.25	0.19	0.69	0.63	0.56	0.5	0.44	0.38	0.31	0.25	0.19	0.69	0.63	0.56	0.5	0.44	0.38	0.31	0.25	0.19	0.69	0.63	0.56	0.5	0.44	0.38	0.31	0.25	0.19	0.63	0.63	0.63	0.63
	0.63	0.5	0.38	0.25	0.13	0.0	0.13	0.25	0.38	0.63	0.5	0.38	0.25	0.13	0.0	0.13	0.25	0.38	0.63	0.5	0.38	0.25	0.13	0.0	0.13	0.25	0.38	0.63	0.5	0.38	0.25	0.13	0.0	0.13	0.25	0.38	0.0	0.0	0.0	0.0
	0.55	0.55	0.55	0.55	0.55	0.0	0.12	0.12	0.12	0.62	0.62	0.62	0.62	0.62	0.0	0.16	0.16	0.16	0.7	0.7	0.7	0.7	0.7	0.0	0.2	0.2	0.2	0.77	0.77	0.77	0.77	0.77	0.0	0.24	0.24	0.24	0.0	0.0	0.0	0.0
07	0.63	0.56	0.5	0.44	0.38	0.31	0.25	0.19	0.13	0.63	0.56	0.5	0.44	0.38	0.31	0.25	0.19	0.13	0.63	0.56	0.5	0.44	0.38	0.31	0.25	0.19	0.13	0.63	0.56	0.5	0.44	0.38	0.31	0.25	0.19	0.13	0.75	0.75	0.75	0.75
	0.75	0.63	0.5	0.38	0.25	0.13	0.0	0.13	0.25	0.75	0.63	0.5	0.38	0.25	0.13	0.0	0.13	0.25	0.75	0.63	0.5	0.38	0.25	0.13	0.0	0.13	0.25	0.75	0.63	0.5	0.38	0.25	0.13	0.0	0.13	0.25	0.0	0.0	0.0	0.0
	0.55	0.55	0.55	0.55	0.55	0.55	0.0	0.12	0.12	0.62	0.62	0.62	0.62	0.62	0.62	0.0	0.16	0.16	0.7	0.7	0.7	0.7	0.7	0.7	0.0	0.2	0.2	0.77	0.77	0.77	0.77	0.77	0.77	0.0	0.24	0.24	0.0	0.0	0.0	0.0
08	0.56	0.5	0.44	0.38	0.31	0.25	0.19	0.13	0.06	0.56	0.5	0.44	0.38	0.31	0.25	0.19	0.13	0.06	0.56	0.5	0.44	0.38	0.31	0.25	0.19	0.13	0.06	0.56	0.5	0.44	0.38	0.31	0.25	0.19	0.13	0.06	0.88	0.88	0.88	0.88
	0.88	0.75	0.63	0.5	0.38	0.25	0.13	0.0	0.13	0.88	0.75	0.63	0.5	0.38	0.25	0.13	0.0	0.13	0.88	0.75	0.63	0.5	0.38	0.25	0.13	0.0	0.13	0.88	0.75	0.63	0.5	0.38	0.25	0.13	0.0	0.13	0.0	0.0	0.0	0.0
	0.55	0.55	0.55	0.55	0.55	0.55	0.55	0.0	0.12	0.62	0.62	0.62	0.62	0.62	0.62	0.62	0.0	0.16	0.7	0.7	0.7	0.7	0.7	0.7	0.7	0.0	0.2	0.77	0.77	0.77	0.77	0.77	0.77	0.77	0.0	0.24	0.0	0.0	0.0	0.0
09	0.5	0.44	0.38	0.31	0.25	0.19	0.13	0.06	0.0	0.5	0.44	0.38	0.31	0.25	0.19	0.13	0.06	0.0	0.5	0.44	0.38	0.31	0.25	0.19	0.13	0.06	0.0	0.5	0.44	0.38	0.31	0.25	0.19	0.13	0.06	0.0	1.0	1.0	1.0	1.0
	1.0	0.88	0.75	0.63	0.5	0.38	0.25	0.13	0.0	1.0	0.88	0.75	0.63	0.5	0.38	0.25	0.13	0.0	1.0	0.88	0.75	0.63	0.5	0.38	0.25	0.13	0.0	1.0	0.88	0.75	0.63	0.5	0.38	0.25	0.13	0.0	0.0	0.0	0.0	0.0
	0.55	0.55	0.55	0.55	0.55	0.55	0.55	0.55	0.0	0.62	0.62	0.62	0.62	0.62	0.62	0.62	0.62	0.0	0.7	0.7	0.7	0.7	0.7	0.7	0.7	0.7	0.0	0.77	0.77	0.77	0.77	0.77	0.77	0.77	0.77	0.0	0.0	0.0	0.0	0.0
10	1.0	0.94	0.88	0.81	0.75	0.69	0.63	0.56	0.5	1.0	0.94	0.88	0.81	0.75	0.69	0.63	0.56	0.5	1.0	0.94	0.88	0.81	0.75	0.69	0.63	0.56	0.5	1.0	0.94	0.88	0.81	0.75	0.69	0.63	0.56	0.5	0.0	0.0	0.0	0.0
	0.0	0.13	0.25	0.38	0.5	0.63	0.75	0.88	1.0	0.0	0.13	0.25	0.38	0.5	0.63	0.75	0.88	1.0	0.0	0.13	0.25	0.38	0.5	0.63	0.75	0.88	1.0	0.0	0.13	0.25	0.38	0.5	0.63	0.75	0.88	1.0	0.0	0.0	0.0	0.0
	0.0	0.28	0.28	0.28	0.28	0.28	0.28	0.28	0.28	0.0	0.3	0.3	0.3	0.3	0.3	0.3	0.3	0.3	0.0	0.32	0.32	0.32	0.32	0.32	0.32	0.32	0.32	0.0	0.34	0.34	0.34	0.34	0.34	0.34	0.34	0.34	0.0	0.0	0.0	0.0
11	0.94	0.88	0.81	0.75	0.69	0.63	0.56	0.5	0.44	0.94	0.88	0.81	0.75	0.69	0.63	0.56	0.5	0.44	0.94	0.88	0.81	0.75	0.69	0.63	0.56	0.5	0.44	0.94	0.88	0.81	0.75	0.69	0.63	0.56	0.5	0.44	0.07	0.07	0.07	0.07
	0.13	0.0	0.13	0.25	0.38	0.5	0.63	0.75	0.88	0.13	0.0	0.13	0.25	0.38	0.5	0.63	0.75	0.88	0.13	0.0	0.13	0.25	0.38	0.5	0.63	0.75	0.88	0.13	0.0	0.13	0.25	0.38	0.5	0.63	0.75	0.88	0.0	0.0	0.0	0.0
	0.85	0.0	0.28	0.28	0.28	0.28	0.28	0.28	0.28	0.86	0.0	0.3	0.3	0.3	0.3	0.3	0.3	0.3	0.88	0.0	0.32	0.32	0.32	0.32	0.32	0.32	0.32	0.89	0.0	0.34	0.34	0.34	0.34	0.34	0.34	0.34	0.0	0.0	0.0	0.0
12	0.88	0.81	0.75	0.69	0.63	0.56	0.5	0.44	0.38	0.88	0.81	0.75	0.69	0.63	0.56	0.5	0.44	0.38	0.88	0.81	0.75	0.69	0.63	0.56	0.5	0.44	0.38	0.88	0.81	0.75	0.69	0.63	0.56	0.5	0.44	0.38	0.13	0.13	0.13	0.13
	0.25	0.13	0.0	0.13	0.25	0.38	0.5	0.63	0.75	0.25	0.13	0.0	0.13	0.25	0.38	0.5	0.63	0.75	0.25	0.13	0.0	0.13	0.25	0.38	0.5	0.63	0.75	0.25	0.13	0.0	0.13	0.25	0.38	0.5	0.63	0.75	0.0	0.0	0.0	0.0
	0.85	0.85	0.0	0.28	0.28	0.28	0.28	0.28	0.28	0.86	0.86	0.0	0.3	0.3	0.3	0.3	0.3	0.3	0.88	0.88	0.0	0.32	0.32	0.32	0.32	0.32	0.32	0.89	0.89	0.0	0.34	0.34	0.34	0.34	0.34	0.34	0.0	0.0	0.0	0.0
13	0.81	0.75	0.69	0.63	0.56	0.5	0.44	0.38	0.31	0.81	0.75	0.69	0.63	0.56	0.5	0.44	0.38	0.31	0.81	0.75	0.69	0.63	0.56	0.5	0.44	0.38	0.31	0.81	0.75	0.69	0.63	0.56	0.5	0.44	0.38	0.31	0.2	0.2	0.2	0.2
	0.38	0.25	0.13	0.0	0.13	0.25	0.38	0.5	0.63	0.38	0.25	0.13	0.0	0.13	0.25	0.38	0.5	0.63	0.38	0.25	0.13	0.0	0.13	0.25	0.38	0.5	0.63	0.38	0.25	0.13	0.0	0.13	0.25	0.38	0.5	0.63	0.0	0.0	0.0	0.0
	0.85	0.85	0.85	0.0	0.28	0.28	0.28	0.28	0.28	0.86	0.86	0.86	0.0	0.3	0.3	0.3	0.3	0.3	0.88	0.88	0.88	0.0	0.32	0.32	0.32	0.32	0.32	0.89	0.89	0.89	0.0	0.34	0.34	0.34	0.34	0.34	0.0	0.0	0.0	0.0
14	0.75	0.69	0.63	0.56	0.5	0.44	0.38	0.31	0.25	0.75	0.69	0.63	0.56	0.5	0.44	0.38	0.31	0.25	0.75	0.69	0.63	0.56	0.5	0.44	0.38	0.31	0.25	0.75	0.69	0.63	0.56	0.5	0.44	0.38	0.31	0.25	0.27	0.27	0.27	0.27
	0.5	0.38	0.25	0.13	0.0	0.13	0.25	0.38	0.5	0.5	0.38	0.25	0.13	0.0	0.13	0.25	0.38	0.5	0.5	0.38	0.25	0.13	0.0	0.13	0.25	0.38	0.5	0.5	0.38	0.25	0.13	0.0	0.13	0.25	0.38	0.5	0.0	0.0	0.0	0.0
	0.85	0.85	0.85	0.85	0.0	0.28	0.28	0.28	0.28	0.86	0.86	0.86	0.86	0.0	0.3	0.3	0.3	0.3	0.88	0.88	0.88	0.88	0.0	0.32	0.32	0.32	0.32	0.89	0.89	0.89	0.89	0.0	0.34	0.34	0.34	0.34	0.0	0.0	0.0	0.0
15	0.69	0.63	0.56	0.5	0.44	0.38	0.31	0.25	0.19	0.69	0.63	0.56	0.5	0.44	0.38	0.31	0.25	0.19	0.69	0.63	0.56	0.5	0.44	0.38	0.31	0.25	0.19	0.69	0.63	0.56	0.5	0.44	0.38	0.31	0.25	0.19	0.33	0.33	0.33	0.33
	0.63	0.5	0.38	0.25	0.13	0.0	0.13	0.25	0.38	0.63	0.5	0.38	0.25	0.13	0.0	0.13	0.25	0.38	0.63	0.5	0.38	0.25	0.13	0.0	0.13	0.25	0.38	0.63	0.5	0.38	0.25	0.13	0.0	0.13	0.25	0.38	0.0	0.0	0.0	0.0
	0.85	0.85	0.85	0.85	0.85	0.0	0.28	0.28	0.28	0.86	0.86	0.86	0.86	0.86	0.0	0.3	0.3	0.3	0.88	0.88	0.88	0.88	0.88	0.0	0.32	0.32	0.32	0.89	0.89	0.89	0.89	0.89	0.0	0.34	0.34	0.34	0.0	0.0	0.0	0.0
16	0.63	0.56	0.5	0.44	0.38	0.31	0.25	0.19	0.13	0.63	0.56	0.5	0.44	0.38	0.31	0.25	0.19	0.13	0.63	0.56	0.5	0.44	0.38	0.31	0.25	0.19	0.13	0.63	0.56	0.5	0.44	0.38	0.31	0.25	0.19	0.13	0.4	0.4	0.4	0.4
	0.75	0.63	0.5	0.38	0.25	0.13	0.0	0.13	0.25	0.75	0.63	0.5	0.38	0.25	0.13	0.0	0.13	0.25	0.75	0.63	0.5	0.38	0.25	0.13	0.0	0.13	0.25	0.75	0.63	0.5	0.38	0.25	0.13	0.0	0.13	0.25	0.0	0.0	0.0	0.0
	0.85	0.85	0.85	0.85	0.85	0.85	0.0	0.28	0.28	0.86	0.86	0.86	0.86	0.86	0.86	0.0	0.3	0.3	0.88	0.88	0.88	0.88	0.88	0.88	0.0	0.32	0.32	0.89	0.89	0.89	0.89	0.89	0.89	0.0	0.34	0.34	0.0	0.0	0.0	0.0
17	0.56	0.5	0.44	0.38	0.31	0.25	0.19	0.13	0.06	0.56	0.5	0.44	0.38	0.31	0.25	0.19	0.13	0.06	0.56	0.5	0.44	0.38	0.31	0.25	0.19	0.13	0.06	0.56	0.5	0.44	0.38	0.31	0.25	0.19	0.13	0.06	0.47	0.47	0.47	0.47
	0.88	0.75	0.63	0.5	0.38	0.25	0.13	0.0	0.13	0.88	0.75	0.63	0.5	0.38	0.25	0.13	0.0	0.13	0.88	0.75	0.63	0.5	0.38	0.25	0.13	0.0	0.13	0.88	0.75	0.63	0.5	0.38	0.25	0.13	0.0	0.13	0.0	0.0	0.0	0.0
	0.85	0.85	0.85	0.85	0.85	0.85	0.85	0.0	0.28	0.86	0.86	0.86	0.86	0.86	0.86	0.86	0.0	0.3	0.88	0.88	0.88	0.88	0.88	0.88	0.88	0.0	0.32	0.89	0.89	0.89	0.89	0.89	0.89	0.89	0.0	0.34	0.0	0.0	0.0	0.0
18	0.5	0.44	0.38	0.31	0.25	0.19	0.13	0.06	0.0	0.5	0.44	0.38	0.31	0.25	0.19	0.13	0.06	0.0	0.5	0.44	0.38	0.31	0.25	0.19	0.13	0.06	0.0	0.5	0.44	0.38	0.31	0.25	0.19	0.13	0.06	0.0	0.53	0.53	0.53	0.53
	1.0	0.88	0.75	0.63	0.5	0.38	0.25	0.13	0.0	1.0	0.88	0.75	0.63	0.5	0.38	0.25	0.13	0.0	1.0	0.88	0.75	0.63	0.5	0.38	0.25	0.13	0.0	1.0	0.88	0.75	0.63	0.5	0.38	0.25	0.13	0.0	0.0	0.0	0.0	0.0
	0.85	0.85	0.85	0.85	0.85	0.85	0.85	0.85	0.0	0.86	0.86	0.86	0.86	0.86	0.86	0.86	0.86	0.0	0.88	0.88	0.88	0.88	0.88	0.88	0.88	0.88	0.0	0.89	0.89	0.89	0.89	0.89	0.89	0.89	0.89	0.0	0.0	0.0	0.0	0.0
19	1.0	0.94	0.88	0.81	0.75	0.69	0.63	0.56	0.5	1.0	0.94	0.88	0.81	0.75	0.69	0.63	0.56	0.5	1.0	0.94	0.88	0.81	0.75	0.69	0.63	0.56	0.5	1.0	0.94	0.88	0.81	0.75	0.69	0.63	0.56	0.5	0.6	0.6	0.6	0.6
	0.0	0.13	0.25	0.38	0.5	0.63	0.75	0.88	1.0	0.0	0.13	0.25	0.38	0.5	0.63	0.75	0.88	1.0	0.0	0.13	0.25	0.38	0.5	0.63	0.75	0.88	1.0	0.0	0.13	0.25	0.38	0.5	0.63	0.75	0.88	1.0	0.0	0.0	0.0	0.0
	0.0	0.37	0.37	0.37	0.37	0.37	0.37	0.37	0.37	0.0	0.41	0.41	0.41	0.41	0.41	0.41	0.41	0.41	0.0	0.46	0.46	0.46	0.46	0.46	0.46	0.46	0.46	0.0	0.5	0.5	0.5	0.5	0.5	0.5	0.5	0.5	0.0	0.0	0.0	0.0
20	0.94	0.88	0.81	0.75	0.69	0.63	0.56	0.5	0.44	0.94	0.88	0.81	0.75	0.69	0.63	0.56	0.5	0.44	0.94	0.88	0.81	0.75	0.69	0.63	0.56	0.5	0.44	0.94	0.88	0.81	0.75	0.69	0.63	0.56	0.5	0.44	0.67	0.67	0.67	0.67
	0.13	0.0	0.13	0.25	0.38	0.5	0.63	0.75	0.88	0.13	0.0	0.13	0.25	0.38	0.5	0.63	0.75	0.88	0.13	0.0	0.13	0.25	0.38	0.5	0.63	0.75	0.88	0.13	0.0	0.13	0.25	0.38	0.5	0.63	0.75	0.88	0.0	0.0	0.0	0.0
	0.91	0.0	0.37	0.37	0.37	0.37	0.37	0.37	0.37	0.96	0.0	0.41	0.41	0.41	0.41	0.41	0.41	0.41	0.01	0.0	0.46	0.46	0.46	0.46	0.46	0.46	0.46	0.06	0.0	0.5	0.5	0.5	0.5	0.5	0.5	0.5	0.0	0.0	0.0	0.0
21	0.88	0.81	0.75	0.69	0.63	0.56	0.5	0.44	0.38	0.88	0.81	0.75	0.69	0.63	0.56	0.5	0.44	0.38	0.88	0.81	0.75	0.69	0.63	0.56	0.5	0.44	0.38	0.88	0.81	0.75	0.69	0.63	0.56	0.5	0.44	0.38	0.73	0.73	0.73	0.73
	0.25	0.13	0.0	0.13	0.25	0.38	0.5	0.63	0.75	0.25	0.13	0.0	0.13	0.25	0.38	0.5	0.63	0.75	0.25	0.13	0.0	0.13	0.25	0.38	0.5	0.63	0.75	0.25	0.13	0.0	0.13	0.25	0.38	0.5	0.63	0.75	0.0	0.0	0.0	0.0
	0.91	0.91	0.0	0.37	0.37	0.37	0.37	0.37	0.37	0.96	0.96	0.0	0.41	0.41	0.41	0.41	0.41	0.41	0.01	0.01	0.0	0.46	0.46	0.46	0.46	0.46	0.46	0.06	0.06	0.0	0.5	0.5	0.5	0.5	0.5	0.5	0.0	0.0	0.0	0.0
22	0.81	0.75	0.69	0.63	0.56	0.5	0.44	0.38	0.31	0.81	0.75	0.69	0.63	0.56	0.5	0.44	0.38	0.31	0.81	0.75	0.69	0.63	0.56	0.5	0.44	0.38	0.31	0.81	0.75	0.69	0.63	0.56	0.5	0.44	0.38	0.31	0.8	0.8	0.8	0.8
	0.38	0.25	0.13	0.0	0.13	0.25	0.38	0.5	0.63	0.38	0.25	0.13	0.0	0.13	0.25	0.38	0.5	0.63	0.38	0.25	0.13	0.0	0.13	0.25	0.38	0.5	0.63	0.38	0.25	0.13	0.0	0.13	0.25	0.38	0.5	0.63	0.0	0.0	0.0	0.0
	0.91	0.91	0.91	0.0	0.37	0.37	0.37	0.37	0.37	0.96	0.96	0.96	0.0	0.41	0.41	0.41	0.41	0.41	0.01	0.01	0.01	0.0	0.46	0.46	0.46	0.46	0.46	0.06	0.06	0.06	0.0	0.5	0.5	0.5	0.5	0.5	0.0	0.0	0.0	0.0
23	0.75	0.69	0.63	0.56	0.5	0.44	0.38	0.31	0.25	0.75	0.69	0.63	0.56	0.5	0.44	0.38	0.31	0.25	0.75	0.69	0.63	0.56	0.5	0.44	0.38	0.31	0.25	0.75	0.69	0.63	0.56	0.5	0.44	0.38	0.31	0.25	0.87	0.87	0.87	0.87
	0.5	0.38	0.25	0.13	0.0	0.13	0.25	0.38	0.5	0.5	0.38	0.25	0.13	0.0	0.13	0.25	0.38	0.5	0.5	0.38	0.25	0.13	0.0	0.13	0.25	0.38	0.5	0.5	0.38	0.25	0.13	0.0	0.13	0.25	0.38	0.5	0.0	0.0	0.0	0.0
	0.91	0.91	0.91	0.91	0.0	0.37	0.37	0.37	0.37	0.96	0.96	0.96	0.96	0.0	0.41	0.41	0.41	0.41	0.01	0.01	0.01	0.01	0.0	0.46	0.46	0.46	0.46	0.06	0.06	0.06	0.06	0.0	0.5	0.5	0.5	0.5	0.0	0.0	0.0	0.0
24	0.69	0.63	0.56	0.5	0.44	0.38	0.31	0.25	0.19	0.69	0.63	0.56	0.5	0.44	0.38	0.31	0.25	0.19	0.69	0.63	0.56	0.5	0.44	0.38	0.31	0.25	0.19	0.69	0.63	0.56	0.5	0.44	0.38	0.31	0.25	0.19	0.93	0.93	0.93	0.93
	0.63	0.5	0.38	0.25	0.13	0.0	0.13	0.25	0.38	0.63	0.5	0.38	0.25	0.13	0.0	0.13	0.25	0.38	0.63	0.5	0.38	0.25	0.13	0.0	0.13	0.25	0.38	0.63	0.5	0.38	0.25	0.13	0.0	0.13	0.25	0.38	0.0	0.0	0.0	0.0
	0.91	0.91	0.91	0.91	0.91	0.0	0.37	0.37	0.37	0.96	0.96	0.96	0.96	0.96	0.0	0.41	0.41	0.41	0.01	0.01	0.01	0.01	0.01	0.0	0.46	0.46	0.46	0.06	0.06	0.06	0.06	0.06	0.0	0.5	0.5	0.5	0.0	0.0	0.0	0.0
25	0.63	0.56	0.5	0.44	0.38	0.31	0.25	0.19	0.13	0.63	0.56	0.5	0.44	0.38	0.31	0.25	0.19	0.13	0.63	0.56	0.5	0.44	0.38	0.31	0.25	0.19	0.13	0.63	0.56	0.5	0.44	0.38	0.31	0.25	0.19	0.13	1.0	1.0	1.0	1.0
	0.75	0.63	0.5	0.38	0.25	0.13	0.0	0.13	0.25	0.75	0.63	0.5	0.38	0.25	0.13	0.0	0.13	0.25	0.75	0.63	0.5	0.38	0.25	0.13	0.0	0.13	0.25	0.75	0.63	0.5	0.38	0.25	0.13	0.0	0.13	0.25	0.0	0.0	0.0	0.0
	0.91	0.91	0.91	0.91	0.91	0.91	0.0	0.37	0.37	0.96	0.96	0.96	0.96	0.96	0.96	0.0	0.41	0.41	0.01	0.01	0.01	0.01	0.01	0.01	0.0	0.46	0.46	0.06	0.06	0.06	0.06	0.06	0.06	0.0	0.5	0.5	0.0	0.0	0.0	0.0
26	0.56	0.5	0.44	0.38	0.31	0.25	0.19	0.13	0.06	0.56	0.5	0.44	0.38	0.31	0.25	0.19	0.13	0.06	0.56	0.5	0.44	0.38	0.31	0.25	0.19	0.13	0.06	0.56	0.5	0.44	0.38	0.31	0.25	0.19	0.13	0.06	0.0	0.5	0.5	0.5
	0.88	0.75	0.63	0.5	0.38	0.25	0.13	0.0	0.13	0.88	0.75	0.63	0.5	0.38	0.25	0.13	0.0	0.13	0.88	0.75	0.63	0.5	0.38	0.25	0.13	0.0	0.13	0.88	0.75	0.63	0.5	0.38	0.25	0.13	0.0	0.13	0.0	1.0	1.0	1.0
	0.91	0.91	0.91	0.91	0.91	0.91	0.91	0.0	0.37	0.96	0.96	0.96	0.96	0.96	0.96	0.96	0.0	0.41	0.01	0.01	0.01	0.01	0.01	0.01	0.01	0.0	0.46	0.06	0.06	0.06	0.06	0.06	0.06	0.06	0.0	0.5	0.0	0.12	0.28	0.37
27	0.5	0.44	0.38	0.31	0.25	0.19	0.13	0.06	0.0	0.5	0.44	0.38	0.31	0.25	0.19	0.13	0.06	0.0	0.5	0.44	0.38	0.31	0.25	0.19	0.13	0.06	0.0	0.5	0.44	0.38	0.31	0.25	0.19	0.13	0.06	0.0	1.0	0.5	0.5	0.5
	1.0	0.88	0.75	0.63	0.5	0.38	0.25	0.13	0.0	1.0	0.88	0.75	0.63	0.5	0.38	0.25	0.13	0.0	1.0	0.88	0.75	0.63	0.5	0.38	0.25	0.13	0.0	1.0	0.88	0.75	0.63	0.5	0.38	0.25	0.13	0.0	0.0	1.0	1.0	1.0
	0.91	0.91	0.91	0.91	0.91	0.91	0.91	0.91	0.0	0.96	0.96	0.96	0.96	0.96	0.96	0.96	0.96	0.0	0.01	0.01	0.01	0.01	0.01	0.01	0.01	0.01	0.0	0.06	0.06	0.06	0.06	0.06	0.06	0.06	0.06	0.0	0.0	0.55	0.85	0.91

	A	B	C	D	E	F	G	H	I	J	K	L	M	N	O	P	Q	R	S	T	U	V	W	X	Y	Z	a	b	c	d	e	f	g	h	i	j	k	*lab*icu*e*		
01	1.0 0.0 r00j	1.0 0.13 r00j	1.0 0.25 r00j	1.0 0.38 r00j	1.0 0.5 r00j	1.0 0.63 r00j	1.0 0.75 r00j	1.0 0.88 r00j	1.0 1.0 r00j	1.0 0.0 r00j	1.0 0.13 r25j	1.0 0.25 r25j	1.0 0.38 r25j	1.0 0.5 r25j	1.0 0.63 r25j	1.0 0.75 r25j	1.0 0.88 r25j	1.0 1.0 r25j	1.0 0.0 r00j	1.0 0.13 r49j	1.0 0.25 r49j	1.0 0.38 r49j	1.0 0.5 r49j	1.0 0.63 r49j	1.0 0.75 r49j	1.0 0.88 r49j	1.0 1.0 r49j	1.0 0.0 r00j	1.0 0.13 r74j	1.0 0.25 r74j	1.0 0.38 r74j	1.0 0.5 r74j	1.0 0.63 r74j	1.0 0.75 r74j	1.0 0.88 r74j	1.0 1.0 r74j	0.0 0.0 r00j	0.0 0.0 r00j	0.0 0.0 r00j	0.0 0.0 r00j
02	1.0 0.13 g50b	0.88 0.0 r00j	0.88 0.13 r00j	0.88 0.25 r00j	0.88 0.38 r00j	0.88 0.5 r00j	0.88 0.63 r00j	0.88 0.75 r00j	0.88 0.88 r00j	1.0 0.13 g62b	0.88 0.0 r00j	0.88 0.13 r25j	0.88 0.25 r25j	0.88 0.38 r25j	0.88 0.5 r25j	0.88 0.63 r25j	0.88 0.75 r25j	0.88 0.88 r25j	1.0 0.13 g75b	0.88 0.0 r00j	0.88 0.13 r49j	0.88 0.25 r49j	0.88 0.38 r49j	0.88 0.5 r49j	0.88 0.63 r49j	0.88 0.75 r49j	0.88 0.88 r49j	1.0 0.13 g87b	0.88 0.0 r00j	0.88 0.13 r74j	0.88 0.25 r74j	0.88 0.38 r74j	0.88 0.5 r74j	0.88 0.63 r74j	0.88 0.75 r74j	0.88 0.88 r74j	0.13 0.0 r00j	0.13 0.0 r00j	0.13 0.0 r00j	0.13 0.0 r00j
03	1.0 0.25 g50b	0.88 0.13 g50b	0.75 0.0 r00j	0.75 0.13 r00j	0.75 0.25 r00j	0.75 0.38 r00j	0.75 0.5 r00j	0.75 0.63 r00j	0.75 0.75 r00j	1.0 0.25 g62b	0.88 0.13 g62b	0.75 0.0 r00j	0.75 0.13 r25j	0.75 0.25 r25j	0.75 0.38 r25j	0.75 0.5 r25j	0.75 0.63 r25j	0.75 0.75 r25j	1.0 0.25 g75b	0.88 0.13 g75b	0.75 0.0 r00j	0.75 0.13 r49j	0.75 0.25 r49j	0.75 0.38 r49j	0.75 0.5 r49j	0.75 0.63 r49j	0.75 0.75 r49j	1.0 0.25 g87b	0.88 0.13 g87b	0.75 0.0 r00j	0.75 0.13 r74j	0.75 0.25 r74j	0.75 0.38 r74j	0.75 0.5 r74j	0.75 0.63 r74j	0.75 0.75 r74j	0.25 0.0 r00j	0.25 0.0 r00j	0.25 0.0 r00j	0.25 0.0 r00j
04	1.0 0.38 g50b	0.88 0.25 g50b	0.75 0.13 g50b	0.63 0.0 r00j	0.63 0.13 r00j	0.63 0.25 r00j	0.63 0.38 r00j	0.63 0.5 r00j	0.63 0.63 r00j	1.0 0.38 g62b	0.88 0.25 g62b	0.75 0.13 g62b	0.63 0.0 r00j	0.63 0.13 r25j	0.63 0.25 r25j	0.63 0.38 r25j	0.63 0.5 r25j	0.63 0.63 r25j	1.0 0.38 g75b	0.88 0.25 g75b	0.75 0.13 g75b	0.63 0.0 r00j	0.63 0.13 r49j	0.63 0.25 r49j	0.63 0.38 r49j	0.63 0.5 r49j	0.63 0.63 r49j	1.0 0.38 g87b	0.88 0.25 g87b	0.75 0.13 g87b	0.63 0.0 r00j	0.63 0.13 r74j	0.63 0.25 r74j	0.63 0.38 r74j	0.63 0.5 r74j	0.63 0.63 r74j	0.38 0.0 r00j	0.38 0.0 r00j	0.38 0.0 r00j	0.38 0.0 r00j
05	1.0 0.5 g50b	0.88 0.38 g50b	0.75 0.25 g50b	0.63 0.13 g50b	0.5 0.0 r00j	0.5 0.13 r00j	0.5 0.25 r00j	0.5 0.38 r00j	0.5 0.5 r00j	1.0 0.5 g62b	0.88 0.38 g62b	0.75 0.25 g62b	0.63 0.13 g62b	0.5 0.0 r00j	0.5 0.13 r25j	0.5 0.25 r25j	0.5 0.38 r25j	0.5 0.5 r25j	1.0 0.5 g75b	0.88 0.38 g75b	0.75 0.25 g75b	0.63 0.13 g75b	0.5 0.0 r00j	0.5 0.13 r49j	0.5 0.25 r49j	0.5 0.38 r49j	0.5 0.5 r49j	1.0 0.5 g87b	0.88 0.38 g87b	0.75 0.25 g87b	0.63 0.13 g87b	0.5 0.0 r00j	0.5 0.13 r74j	0.5 0.25 r74j	0.5 0.38 r74j	0.5 0.5 r74j	0.5 0.0 r00j	0.5 0.0 r00j	0.5 0.0 r00j	0.5 0.0 r00j
06	1.0 0.63 g50b	0.88 0.5 g50b	0.75 0.38 g50b	0.63 0.25 g50b	0.5 0.13 g50b	0.38 0.0 r00j	0.38 0.13 r00j	0.38 0.25 r00j	0.38 0.38 r00j	1.0 0.63 g62b	0.88 0.5 g62b	0.75 0.38 g62b	0.63 0.25 g62b	0.5 0.13 g62b	0.38 0.0 r00j	0.38 0.13 r25j	0.38 0.25 r25j	0.38 0.38 r25j	1.0 0.63 g75b	0.88 0.5 g75b	0.75 0.38 g75b	0.63 0.25 g75b	0.5 0.13 g75b	0.38 0.0 r00j	0.38 0.13 r49j	0.38 0.25 r49j	0.38 0.38 r49j	1.0 0.63 g87b	0.88 0.5 g87b	0.75 0.38 g87b	0.63 0.25 g87b	0.5 0.13 g87b	0.38 0.0 r00j	0.38 0.13 r74j	0.38 0.25 r74j	0.38 0.38 r74j	0.63 0.0 r00j	0.63 0.0 r00j	0.63 0.0 r00j	0.63 0.0 r00j
07	1.0 0.75 g50b	0.88 0.63 g50b	0.75 0.5 g50b	0.63 0.38 g50b	0.5 0.25 g50b	0.38 0.13 g50b	0.25 0.0 r00j	0.25 0.13 r00j	0.25 0.25 r00j	1.0 0.75 g62b	0.88 0.63 g62b	0.75 0.5 g62b	0.63 0.38 g62b	0.5 0.25 g62b	0.38 0.13 g62b	0.25 0.0 r00j	0.25 0.13 r25j	0.25 0.25 r25j	1.0 0.75 g75b	0.88 0.63 g75b	0.75 0.5 g75b	0.63 0.38 g75b	0.5 0.25 g75b	0.38 0.13 g75b	0.25 0.0 r00j	0.25 0.13 r49j	0.25 0.25 r49j	1.0 0.75 g87b	0.88 0.63 g87b	0.75 0.5 g87b	0.63 0.38 g87b	0.5 0.25 g87b	0.38 0.13 g87b	0.25 0.0 r00j	0.25 0.13 r74j	0.25 0.25 r74j	0.75 0.0 r00j	0.75 0.0 r00j	0.75 0.0 r00j	0.75 0.0 r00j
08	1.0 0.88 g50b	0.88 0.75 g50b	0.75 0.63 g50b	0.63 0.5 g50b	0.5 0.38 g50b	0.38 0.25 g50b	0.25 0.13 g50b	0.13 0.0 r00j	0.13 0.13 r00j	1.0 0.88 g62b	0.88 0.75 g62b	0.75 0.63 g62b	0.63 0.5 g62b	0.5 0.38 g62b	0.38 0.25 g62b	0.25 0.13 g62b	0.13 0.0 r00j	0.13 0.13 r25j	1.0 0.88 g75b	0.88 0.75 g75b	0.75 0.63 g75b	0.63 0.5 g75b	0.5 0.38 g75b	0.38 0.25 g75b	0.25 0.13 g75b	0.13 0.0 r00j	0.13 0.13 r49j	1.0 0.88 g87b	0.88 0.75 g87b	0.75 0.63 g87b	0.63 0.5 g87b	0.5 0.38 g87b	0.38 0.25 g87b	0.25 0.13 g87b	0.13 0.0 r00j	0.13 0.13 r74j	0.88 0.0 r00j	0.88 0.0 r00j	0.88 0.0 r00j	0.88 0.0 r00j
09	1.0 1.0 g50b	0.88 0.88 g50b	0.75 0.75 g50b	0.63 0.63 g50b	0.5 0.5 g50b	0.38 0.38 g50b	0.25 0.25 g50b	0.13 0.13 g50b	0.0 0.0 r00j	1.0 1.0 g62b	0.88 0.88 g62b	0.75 0.75 g62b	0.63 0.63 g62b	0.5 0.5 g62b	0.38 0.38 g62b	0.25 0.25 g62b	0.13 0.13 g62b	0.0 0.0 r00j	1.0 1.0 g75b	0.88 0.88 g75b	0.75 0.75 g75b	0.63 0.63 g75b	0.5 0.5 g75b	0.38 0.38 g75b	0.25 0.25 g75b	0.13 0.13 g75b	0.0 0.0 r00j	1.0 1.0 g87b	0.88 0.88 g87b	0.75 0.75 g87b	0.63 0.63 g87b	0.5 0.5 g87b	0.38 0.38 g87b	0.25 0.25 g87b	0.13 0.13 g87b	0.0 0.0 r00j	1.0 0.0 r00j	1.0 0.0 r00j	1.0 0.0 r00j	1.0 0.0 r00j
10	1.0 0.0 r00j	1.0 0.13 j00g	1.0 0.25 j00g	1.0 0.38 j00g	1.0 0.5 j00g	1.0 0.63 j00g	1.0 0.75 j00g	1.0 0.88 j00g	1.0 1.0 j00g	1.0 0.0 r00j	1.0 0.13 j25g	1.0 0.25 j25g	1.0 0.38 j25g	1.0 0.5 j25g	1.0 0.63 j25g	1.0 0.75 j25g	1.0 0.88 j25g	1.0 1.0 j25g	1.0 0.0 r00j	1.0 0.13 j49g	1.0 0.25 j49g	1.0 0.38 j49g	1.0 0.5 j49g	1.0 0.63 j49g	1.0 0.75 j49g	1.0 0.88 j49g	1.0 1.0 j49g	1.0 0.0 r00j	1.0 0.13 j74g	1.0 0.25 j74g	1.0 0.38 j74g	1.0 0.5 j74g	1.0 0.63 j74g	1.0 0.75 j74g	1.0 0.88 j74g	1.0 1.0 j74g	0.0 0.0 r00j	0.0 0.0 r00j	0.0 0.0 r00j	0.0 0.0 r00j
11	1.0 0.13 b00r	0.88 0.0 r00j	0.88 0.13 j00g	0.88 0.25 j00g	0.88 0.38 j00g	0.88 0.5 j00g	0.88 0.63 j00g	0.88 0.75 j00g	0.88 0.88 j00g	1.0 0.13 b12r	0.88 0.0 r00j	0.88 0.13 j25g	0.88 0.25 j25g	0.88 0.38 j25g	0.88 0.5 j25g	0.88 0.63 j25g	0.88 0.75 j25g	0.88 0.88 j25g	1.0 0.13 b25r	0.88 0.0 r00j	0.88 0.13 j49g	0.88 0.25 j49g	0.88 0.38 j49g	0.88 0.5 j49g	0.88 0.63 j49g	0.88 0.75 j49g	0.88 0.88 j49g	1.0 0.13 b37r	0.88 0.0 r00j	0.88 0.13 j74g	0.88 0.25 j74g	0.88 0.38 j74g	0.88 0.5 j74g	0.88 0.63 j74g	0.88 0.75 j74g	0.88 0.88 j74g	0.07 0.0 r00j	0.07 0.0 r00j	0.07 0.0 r00j	0.07 0.0 r00j
12	1.0 0.25 b00r	0.88 0.13 b00r	0.75 0.0 r00j	0.75 0.13 j00g	0.75 0.25 j00g	0.75 0.38 j00g	0.75 0.5 j00g	0.75 0.63 j00g	0.75 0.75 j00g	1.0 0.25 b12r	0.88 0.13 b12r	0.75 0.0 r00j	0.75 0.13 j25g	0.75 0.25 j25g	0.75 0.38 j25g	0.75 0.5 j25g	0.75 0.63 j25g	0.75 0.75 j25g	1.0 0.25 b25r	0.88 0.13 b25r	0.75 0.0 r00j	0.75 0.13 j49g	0.75 0.25 j49g	0.75 0.38 j49g	0.75 0.5 j49g	0.75 0.63 j49g	0.75 0.75 j49g	1.0 0.25 b37r	0.88 0.13 b37r	0.75 0.0 r00j	0.75 0.13 j74g	0.75 0.25 j74g	0.75 0.38 j74g	0.75 0.5 j74g	0.75 0.63 j74g	0.75 0.75 j74g	0.13 0.0 r00j	0.13 0.0 r00j	0.13 0.0 r00j	0.13 0.0 r00j
13	1.0 0.38 b00r	0.88 0.25 b00r	0.75 0.13 b00r	0.63 0.0 r00j	0.63 0.13 j00g	0.63 0.25 j00g	0.63 0.38 j00g	0.63 0.5 j00g	0.63 0.63 j00g	1.0 0.38 b12r	0.88 0.25 b12r	0.75 0.13 b12r	0.63 0.0 r00j	0.63 0.13 j25g	0.63 0.25 j25g	0.63 0.38 j25g	0.63 0.5 j25g	0.63 0.63 j25g	1.0 0.38 b25r	0.88 0.25 b25r	0.75 0.13 b25r	0.63 0.0 r00j	0.63 0.13 j49g	0.63 0.25 j49g	0.63 0.38 j49g	0.63 0.5 j49g	0.63 0.63 j49g	1.0 0.38 b37r	0.88 0.25 b37r	0.75 0.13 b37r	0.63 0.0 r00j	0.63 0.13 j74g	0.63 0.25 j74g	0.63 0.38 j74g	0.63 0.5 j74g	0.63 0.63 j74g	0.2 0.0 r00j	0.2 0.0 r00j	0.2 0.0 r00j	0.2 0.0 r00j
14	1.0 0.5 b00r	0.88 0.38 b00r	0.75 0.25 b00r	0.63 0.13 b00r	0.5 0.0 r00j	0.5 0.13 j00g	0.5 0.25 j00g	0.5 0.38 j00g	0.5 0.5 j00g	1.0 0.5 b12r	0.88 0.38 b12r	0.75 0.25 b12r	0.63 0.13 b12r	0.5 0.0 r00j	0.5 0.13 j25g	0.5 0.25 j25g	0.5 0.38 j25g	0.5 0.5 j25g	1.0 0.5 b25r	0.88 0.38 b25r	0.75 0.25 b25r	0.63 0.13 b25r	0.5 0.0 r00j	0.5 0.13 j49g	0.5 0.25 j49g	0.5 0.38 j49g	0.5 0.5 j49g	1.0 0.5 b37r	0.88 0.38 b37r	0.75 0.25 b37r	0.63 0.13 b37r	0.5 0.0 r00j	0.5 0.13 j74g	0.5 0.25 j74g	0.5 0.38 j74g	0.5 0.5 j74g	0.27 0.0 r00j	0.27 0.0 r00j	0.27 0.0 r00j	0.27 0.0 r00j
15	1.0 0.63 b00r	0.88 0.5 b00r	0.75 0.38 b00r	0.63 0.25 b00r	0.5 0.13 b00r	0.38 0.0 r00j	0.38 0.13 j00g	0.38 0.25 j00g	0.38 0.38 j00g	1.0 0.63 b12r	0.88 0.5 b12r	0.75 0.38 b12r	0.63 0.25 b12r	0.5 0.13 b12r	0.38 0.0 r00j	0.38 0.13 j25g	0.38 0.25 j25g	0.38 0.38 j25g	1.0 0.63 b25r	0.88 0.5 b25r	0.75 0.38 b25r	0.63 0.25 b25r	0.5 0.13 b25r	0.38 0.0 r00j	0.38 0.13 j49g	0.38 0.25 j49g	0.38 0.38 j49g	1.0 0.63 b37r	0.88 0.5 b37r	0.75 0.38 b37r	0.63 0.25 b37r	0.5 0.13 b37r	0.38 0.0 r00j	0.38 0.13 j74g	0.38 0.25 j74g	0.38 0.38 j74g	0.33 0.0 r00j	0.33 0.0 r00j	0.33 0.0 r00j	0.33 0.0 r00j
16	1.0 0.75 b00r	0.88 0.63 b00r	0.75 0.5 b00r	0.63 0.38 b00r	0.5 0.25 b00r	0.38 0.13 b00r	0.25 0.0 r00j	0.25 0.13 j00g	0.25 0.25 j00g	1.0 0.75 b12r	0.88 0.63 b12r	0.75 0.5 b12r	0.63 0.38 b12r	0.5 0.25 b12r	0.38 0.13 b12r	0.25 0.0 r00j	0.25 0.13 j25g	0.25 0.25 j25g	1.0 0.75 b25r	0.88 0.63 b25r	0.75 0.5 b25r	0.63 0.38 b25r	0.5 0.25 b25r	0.38 0.13 b25r	0.25 0.0 r00j	0.25 0.13 j49g	0.25 0.25 j49g	1.0 0.75 b37r	0.88 0.63 b37r	0.75 0.5 b37r	0.63 0.38 b37r	0.5 0.25 b37r	0.38 0.13 b37r	0.25 0.0 r00j	0.25 0.13 j74g	0.25 0.25 j74g	0.4 0.0 r00j	0.4 0.0 r00j	0.4 0.0 r00j	0.4 0.0 r00j
17	1.0 0.88 b00r	0.88 0.75 b00r	0.75 0.63 b00r	0.63 0.5 b00r	0.5 0.38 b00r	0.38 0.25 b00r	0.25 0.13 b00r	0.13 0.0 r00j	0.13 0.13 j00g	1.0 0.88 b12r	0.88 0.75 b12r	0.75 0.63 b12r	0.63 0.5 b12r	0.5 0.38 b12r	0.38 0.25 b12r	0.25 0.13 b12r	0.13 0.0 r00j	0.13 0.13 j25g	1.0 0.88 b25r	0.88 0.75 b25r	0.75 0.63 b25r	0.63 0.5 b25r	0.5 0.38 b25r	0.38 0.25 b25r	0.25 0.13 b25r	0.13 0.0 r00j	0.13 0.13 j49g	1.0 0.88 b37r	0.88 0.75 b37r	0.75 0.63 b37r	0.63 0.5 b37r	0.5 0.38 b37r	0.38 0.25 b37r	0.25 0.13 b37r	0.13 0.0 r00j	0.13 0.13 j74g	0.47 0.0 r00j	0.47 0.0 r00j	0.47 0.0 r00j	0.47 0.0 r00j
18	1.0 1.0 b00r	0.88 0.88 b00r	0.75 0.75 b00r	0.63 0.63 b00r	0.5 0.5 b00r	0.38 0.38 b00r	0.25 0.25 b00r	0.13 0.13 b00r	0.0 0.0 r00j	1.0 1.0 b12r	0.88 0.88 b12r	0.75 0.75 b12r	0.63 0.63 b12r	0.5 0.5 b12r	0.38 0.38 b12r	0.25 0.25 b12r	0.13 0.13 b12r	0.0 0.0 r00j	1.0 1.0 b25r	0.88 0.88 b25r	0.75 0.75 b25r	0.63 0.63 b25r	0.5 0.5 b25r	0.38 0.38 b25r	0.25 0.25 b25r	0.13 0.13 b25r	0.0 0.0 r00j	1.0 1.0 b37r	0.88 0.88 b37r	0.75 0.75 b37r	0.63 0.63 b37r	0.5 0.5 b37r	0.38 0.38 b37r	0.25 0.25 b37r	0.13 0.13 b37r	0.0 0.0 r00j	0.53 0.0 r00j	0.53 0.0 r00j	0.53 0.0 r00j	0.53 0.0 r00j
19	1.0 0.0 r00j	1.0 0.13 g00b	1.0 0.25 g00b	1.0 0.38 g00b	1.0 0.5 g00b	1.0 0.63 g00b	1.0 0.75 g00b	1.0 0.88 g00b	1.0 1.0 g00b	1.0 0.0 r00j	1.0 0.13 g12b	1.0 0.25 g12b	1.0 0.38 g12b	1.0 0.5 g12b	1.0 0.63 g12b	1.0 0.75 g12b	1.0 0.88 g12b	1.0 1.0 g12b	1.0 0.0 r00j	1.0 0.13 g25b	1.0 0.25 g25b	1.0 0.38 g25b	1.0 0.5 g25b	1.0 0.63 g25b	1.0 0.75 g25b	1.0 0.88 g25b	1.0 1.0 g25b	1.0 0.0 r00j	1.0 0.13 g37b	1.0 0.25 g37b	1.0 0.38 g37b	1.0 0.5 g37b	1.0 0.63 g37b	1.0 0.75 g37b	1.0 0.88 g37b	1.0 1.0 g37b	0.6 0.0 r00j	0.6 0.0 r00j	0.6 0.0 r00j	0.6 0.0 r00j
20	1.0 0.13 b49r	0.88 0.0 r00j	0.88 0.13 g00b	0.88 0.25 g00b	0.88 0.38 g00b	0.88 0.5 g00b	0.88 0.63 g00b	0.88 0.75 g00b	0.88 0.88 g00b	1.0 0.13 b62r	0.88 0.0 r00j	0.88 0.13 g12b	0.88 0.25 g12b	0.88 0.38 g12b	0.88 0.5 g12b	0.88 0.63 g12b	0.88 0.75 g12b	0.88 0.88 g12b	1.0 0.13 b75r	0.88 0.0 r00j	0.88 0.13 g25b	0.88 0.25 g25b	0.88 0.38 g25b	0.88 0.5 g25b	0.88 0.63 g25b	0.88 0.75 g25b	0.88 0.88 g25b	1.0 0.13 b87r	0.88 0.0 r00j	0.88 0.13 g37b	0.88 0.25 g37b	0.88 0.38 g37b	0.88 0.5 g37b	0.88 0.63 g37b	0.88 0.75 g37b	0.88 0.88 g37b	0.67 0.0 r00j	0.67 0.0 r00j	0.67 0.0 r00j	0.67 0.0 r00j
21	1.0 0.25 b49r	0.88 0.13 b49r	0.75 0.0 r00j	0.75 0.13 g00b	0.75 0.25 g00b	0.75 0.38 g00b	0.75 0.5 g00b	0.75 0.63 g00b	0.75 0.75 g00b	1.0 0.25 b62r	0.88 0.13 b62r	0.75 0.0 r00j	0.75 0.13 g12b	0.75 0.25 g12b	0.75 0.38 g12b	0.75 0.5 g12b	0.75 0.63 g12b	0.75 0.75 g12b	1.0 0.25 b75r	0.88 0.13 b75r	0.75 0.0 r00j	0.75 0.13 g25b	0.75 0.25 g25b	0.75 0.38 g25b	0.75 0.5 g25b	0.75 0.63 g25b	0.75 0.75 g25b	1.0 0.25 b87r	0.88 0.13 b87r	0.75 0.0 r00j	0.75 0.13 g37b	0.75 0.25 g37b	0.75 0.38 g37b	0.75 0.5 g37b	0.75 0.63 g37b	0.75 0.75 g37b	0.73 0.0 r00j	0.73 0.0 r00j	0.73 0.0 r00j	0.73 0.0 r00j
22	1.0 0.38 b49r	0.88 0.25 b49r	0.75 0.13 b49r	0.63 0.0 r00j	0.63 0.13 g00b	0.63 0.25 g00b	0.63 0.38 g00b	0.63 0.5 g00b	0.63 0.63 g00b	1.0 0.38 b62r	0.88 0.25 b62r	0.75 0.13 b62r	0.63 0.0 r00j	0.63 0.13 g12b	0.63 0.25 g12b	0.63 0.38 g12b	0.63 0.5 g12b	0.63 0.63 g12b	1.0 0.38 b75r	0.88 0.25 b75r	0.75 0.13 b75r	0.63 0.0 r00j	0.63 0.13 g25b	0.63 0.25 g25b	0.63 0.38 g25b	0.63 0.5 g25b	0.63 0.63 g25b	1.0 0.38 b87r	0.88 0.25 b87r	0.75 0.13 b87r	0.63 0.0 r00j	0.63 0.13 g37b	0.63 0.25 g37b	0.63 0.38 g37b	0.63 0.5 g37b	0.63 0.63 g37b	0.8 0.0 r00j	0.8 0.0 r00j	0.8 0.0 r00j	0.8 0.0 r00j
23	1.0 0.5 b49r	0.88 0.38 b49r	0.75 0.25 b49r	0.63 0.13 b49r	0.5 0.0 r00j	0.5 0.13 g00b	0.5 0.25 g00b	0.5 0.38 g00b	0.5 0.5 g00b	1.0 0.5 b62r	0.88 0.38 b62r	0.75 0.25 b62r	0.63 0.13 b62r	0.5 0.0 r00j	0.5 0.13 g12b	0.5 0.25 g12b	0.5 0.38 g12b	0.5 0.5 g12b	1.0 0.5 b75r	0.88 0.38 b75r	0.75 0.25 b75r	0.63 0.13 b75r	0.5 0.0 r00j	0.5 0.13 g25b	0.5 0.25 g25b	0.5 0.38 g25b	0.5 0.5 g25b	1.0 0.5 b87r	0.88 0.38 b87r	0.75 0.25 b87r	0.63 0.13 b87r	0.5 0.0 r00j	0.5 0.13 g37b	0.5 0.25 g37b	0.5 0.38 g37b	0.5 0.5 g37b	0.87 0.0 r00j	0.87 0.0 r00j	0.87 0.0 r00j	0.87 0.0 r00j
24	1.0 0.63 b49r	0.88 0.5 b49r	0.75 0.38 b49r	0.63 0.25 b49r	0.5 0.13 b49r	0.38 0.0 r00j	0.38 0.13 g00b	0.38 0.25 g00b	0.38 0.38 g00b	1.0 0.63 b62r	0.88 0.5 b62r	0.75 0.38 b62r	0.63 0.25 b62r	0.5 0.13 b62r	0.38 0.0 r00j	0.38 0.13 g12b	0.38 0.25 g12b	0.38 0.38 g12b	1.0 0.63 b75r	0.88 0.5 b75r	0.75 0.38 b75r	0.63 0.25 b75r	0.5 0.13 b75r	0.38 0.0 r00j	0.38 0.13 g25b	0.38 0.25 g25b	0.38 0.38 g25b	1.0 0.63 b87r	0.88 0.5 b87r	0.75 0.38 b87r	0.63 0.25 b87r	0.5 0.13 b87r	0.38 0.0 r00j	0.38 0.13 g37b	0.38 0.25 g37b	0.38 0.38 g37b	0.93 0.0 r00j	0.93 0.0 r00j	0.93 0.0 r00j	0.93 0.0 r00j
25	1.0 0.75 b49r	0.88 0.63 b49r	0.75 0.5 b49r	0.63 0.38 b49r	0.5 0.25 b49r	0.38 0.13 b49r	0.25 0.0 r00j	0.25 0.13 g00b	0.25 0.25 g00b	1.0 0.75 b62r	0.88 0.63 b62r	0.75 0.5 b62r	0.63 0.38 b62r	0.5 0.25 b62r	0.38 0.13 b62r	0.25 0.0 r00j	0.25 0.13 g12b	0.25 0.25 g12b	1.0 0.75 b75r	0.88 0.63 b75r	0.75 0.5 b75r	0.63 0.38 b75r	0.5 0.25 b75r	0.38 0.13 b75r	0.25 0.0 r00j	0.25 0.13 g25b	0.25 0.25 g25b	1.0 0.75 b87r	0.88 0.63 b87r	0.75 0.5 b87r	0.63 0.38 b87r	0.5 0.25 b87r	0.38 0.13 b87r	0.25 0.0 r00j	0.25 0.13 g37b	0.25 0.25 g37b	1.0 0.0 r00j	1.0 0.0 r00j	1.0 0.0 r00j	1.0 0.0 r00j
26	1.0 0.88 b49r	0.88 0.75 b49r	0.75 0.63 b49r	0.63 0.5 b49r	0.5 0.38 b49r	0.38 0.25 b49r	0.25 0.13 b49r	0.13 0.0 r00j	0.13 0.13 g00b	1.0 0.88 b62r	0.88 0.75 b62r	0.75 0.63 b62r	0.63 0.5 b62r	0.5 0.38 b62r	0.38 0.25 b62r	0.25 0.13 b62r	0.13 0.0 r00j	0.13 0.13 g12b	1.0 0.88 b75r	0.88 0.75 b75r	0.75 0.63 b75r	0.63 0.5 b75r	0.5 0.38 b75r	0.38 0.25 b75r	0.25 0.13 b75r	0.13 0.0 r00j	0.13 0.13 g25b	1.0 0.88 b87r	0.88 0.75 b87r	0.75 0.63 b87r	0.63 0.5 b87r	0.5 0.38 b87r	0.38 0.25 b87r	0.25 0.13 b87r	0.13 0.0 r00j	0.13 0.13 g37b	0.0 0.0 r00j	1.0 1.0 r00j	1.0 1.0 j00g	1.0 1.0 g00b
27	1.0 1.0 b49r	0.88 0.88 b49r	0.75 0.75 b49r	0.63 0.63 b49r	0.5 0.5 b49r	0.38 0.38 b49r	0.25 0.25 b49r	0.13 0.13 b49r	0.0 0.0 r00j	1.0 1.0 b62r	0.88 0.88 b62r	0.75 0.75 b62r	0.63 0.63 b62r	0.5 0.5 b62r	0.38 0.38 b62r	0.25 0.25 b62r	0.13 0.13 b62r	0.0 0.0 r00j	1.0 1.0 b75r	0.88 0.88 b75r	0.75 0.75 b75r	0.63 0.63 b75r	0.5 0.5 b75r	0.38 0.38 b75r	0.25 0.25 b75r	0.13 0.13 b75r	0.0 0.0 r00j	1.0 1.0 b87r	0.88 0.88 b87r	0.75 0.75 b87r	0.63 0.63 b87r	0.5 0.5 b87r	0.38 0.38 b87r	0.25 0.25 b87r	0.13 0.13 b87r	0.0 0.0 r00j	1.0 0.0 r00j	1.0 1.0 g50b	1.0 1.0 b00r	1.0 1.0 b49r

	A	B	C	D	E	F	G	H	I	J	K	L	M	N	O	P	Q	R	S	T	U	V	W	X	Y	Z	a	b	c	d	e	f	g	h	i	j	k	LAB*LAB*e		
01	95.5 -2.0 0	89.9 7.5 9	84.4 16.9 17	78.8 26.4 26	73.2 35.8 34	67.7 45.3 42	62.1 54.7 51	56.6 64.2 59	51.0 73.6 68	95.5 -2.0 0	91.3 4.4 10	87.0 10.8 20	82.8 17.1 29	78.6 23.5 39	74.4 29.9 48	70.1 36.2 58	65.9 42.6 68	61.7 49.0 77	95.5 -2.0 0	92.5 1.6 11	89.4 5.2 22	86.4 8.8 32	83.4 12.4 43	80.3 16.0 54	77.3 19.6 64	74.3 23.2 75	71.2 26.8 86	95.5 -2.0 0	93.7 -1.2 12	91.9 -0.5 24	90.1 0.3 36	88.3 1.0 48	86.5 1.7 59	84.7 2.5 71	82.9 3.2 83	81.1 4.0 95	8.1 0.6 1	8.1 0.6 1	8.1 0.6 1	8.1 0.6 1
02	94.5 -7.6 -1	84.6 -1.6 1	79.0 7.8 9	73.4 17.3 17	67.9 26.7 26	62.3 36.2 34	56.8 45.6 42	51.2 55.1 51	45.6 64.5 59	93.4 -5.4 -3	84.6 -1.6 1	80.3 4.7 10	76.1 11.1 20	71.9 17.5 29	67.7 23.8 39	63.4 30.2 48	59.2 36.6 58	55.0 42.9 68	92.6 -3.5 -4	84.6 -1.6 1	81.5 2.0 11	78.5 5.6 22	75.5 9.2 32	72.4 12.8 43	69.4 16.4 54	66.4 20.0 64	63.3 23.5 75	91.4 -0.9 -6	84.6 -1.6 1	82.8 -0.9 12	81.0 -0.2 24	79.2 0.6 36	77.4 1.3 48	75.6 2.1 59	73.8 2.8 71	72.0 3.6 83	19.0 0.3 1	19.0 0.3 1	19.0 0.3 1	19.0 0.3 1
03	93.4 -13. -3	83.5 -7.3 -1	73.6 -1.3 1	68.1 8.1 9	62.5 17.6 17	57.0 27.0 26	51.4 36.5 34	45.8 45.9 42	40.3 55.4 51	91.4 -8.9 -6	82.5 -5.1 -3	73.6 -1.3 1	69.4 5.0 10	65.2 11.4 20	61.0 17.8 29	56.7 24.1 39	52.5 30.5 48	48.3 36.9 58	89.7 -5.1 -9	81.7 -3.2 -4	73.6 -1.3 1	70.6 2.3 11	67.6 5.9 22	64.5 9.5 33	61.5 13.1 43	58.5 16.7 54	55.5 20.3 65	87.2 0.2 -13	80.4 -0.6 -6	73.6 -1.3 1	71.8 -0.6 12	70.1 0.2 24	68.3 0.9 36	66.5 1.7 48	64.7 2.4 59	62.9 3.1 71	29.9 0.0 1	29.9 0.0 1	29.9 0.0 1	29.9 0.0 1
04	92.4 -19. -5	82.5 -13. -3	72.6 -7.0 -1	62.7 -1.0 1	57.2 8.5 9	51.6 17.9 17	46.0 27.4 26	40.5 36.8 34	34.9 46.3 42	89.3 -12. -10	80.5 -8.6 -6	71.6 -4.8 -3	62.7 -1.0 1	58.5 5.4 10	54.3 11.7 20	50.0 18.1 29	45.8 24.5 39	41.6 30.8 48	86.8 -6.7 -14	78.7 -4.8 -9	70.7 -2.9 -4	62.7 -1.0 1	59.7 2.6 11	56.7 6.2 22	53.6 9.8 33	50.6 13.4 43	47.6 17.0 54	83.1 1.3 -20	76.3 0.5 -13	69.5 -0.2 -6	62.7 -1.0 1	60.9 -0.3 12	59.1 0.5 24	57.3 1.2 36	55.5 2.0 48	53.7 2.7 59	40.9 -0.3 1	40.9 -0.3 1	40.9 -0.3 1	40.9 -0.3 1
05	91.3 -24. -6	81.4 -18. -5	71.6 -12. -3	61.7 -6.7 -1	51.8 -0.7 1	46.2 8.8 9	40.7 18.2 17	35.1 27.7 26	29.5 37.1 34	87.3 -15. -13	78.4 -12. -10	69.5 -8.2 -6	60.7 -4.5 -3	51.8 -0.7 1	47.6 5.7 10	43.3 12.1 20	39.1 18.4 29	34.9 24.8 39	83.8 -8.3 -19	75.8 -6.4 -14	67.8 -4.5 -9	59.8 -2.6 -4	51.8 -0.7 1	48.8 2.9 11	45.7 6.5 22	42.7 10.1 33	39.7 13.7 43	79.0 2.4 -27	72.2 1.6 -20	65.4 0.9 -13	58.6 0.1 -6	51.8 -0.7 1	50.0 0.1 12	48.2 0.8 24	46.4 1.6 36	44.6 2.3 48	51.8 -0.7 1	51.8 -0.7 1	51.8 -0.7 1	51.8 -0.7 1
06	90.3 -30. -8	80.4 -24. -6	70.5 -18. -5	60.6 -12. -3	50.7 -6.3 -1	40.9 -0.3 1	35.3 9.1 9	29.7 18.6 17	24.2 28.0 26	85.2 -19. -16	76.4 -15. -13	67.5 -11. -10	58.6 -7.9 -6	49.7 -4.1 -3	40.9 -0.3 1	36.6 6.0 10	32.4 12.4 20	28.2 18.8 29	80.9 -9.8 -24	72.9 -7.9 -19	64.9 -6.0 -14	56.9 -4.1 -9	48.9 -2.2 -4	40.9 -0.3 1	37.8 3.3 11	34.8 6.9 22	31.8 10.5 33	74.8 3.5 -34	68.1 2.7 -27	61.3 2.0 -20	54.5 1.2 -13	47.7 0.4 -6	40.9 -0.3 1	39.1 0.4 12	37.3 1.1 24	35.5 1.9 36	62.7 -1.0 1	62.7 -1.0 1	62.7 -1.0 1	62.7 -1.0 1
07	89.2 -36. -10	79.4 -30. -8	69.5 -24. -6	59.6 -18. -5	49.7 -12. -3	39.8 -6.0 -1	29.9 0.0 1	24.4 9.4 9	18.8 18.9 17	83.2 -22. -20	74.3 -18. -16	65.4 -15. -13	56.6 -11. -10	47.7 -7.6 -6	38.8 -3.8 -3	29.9 0.0 1	25.7 6.3 10	21.5 12.7 20	78.0 -11. -28	70.0 -9.5 -24	62.0 -7.6 -19	54.0 -5.7 -14	46.0 -3.8 -9	37.9 -1.9 -4	29.9 0.0 1	26.9 3.6 11	23.9 7.2 22	70.7 4.6 -40	63.9 3.8 -34	57.1 3.1 -27	50.3 2.3 -20	43.5 1.5 -13	36.7 0.7 -6	29.9 0.0 1	28.1 0.7 12	26.3 1.5 24	73.6 -1.3 1	73.6 -1.3 1	73.6 -1.3 1	73.6 -1.3 1
08	88.2 -41. -12	78.3 -35. -10	68.4 -29. -8	58.5 -23. -6	48.7 -17. -5	38.8 -11. -3	28.9 -5.7 -1	19.0 0.3 1	13.4 9.8 9	81.1 -26. -23	72.3 -22. -20	63.4 -18. -16	54.5 -14. -13	45.6 -11. -10	36.8 -7.3 -6	27.9 -3.5 -3	19.0 0.3 1	14.8 6.7 10	75.1 -13. -33	67.1 -11. -28	59.1 -9.2 -24	51.1 -7.3 -19	43.1 -5.4 -14	35.0 -3.5 -9	27.0 -1.6 -4	19.0 0.3 1	16.0 3.9 11	66.6 5.7 -47	59.8 4.9 -40	53.0 4.1 -34	46.2 3.4 -27	39.4 2.6 -20	32.6 1.8 -13	25.8 1.1 -6	19.0 0.3 1	17.2 1.0 12	84.6 -1.6 1	84.6 -1.6 1	84.6 -1.6 1	84.6 -1.6 1
09	87.2 -47. -13	77.3 -41. -12	67.4 -35. -10	57.5 -29. -8	47.6 -23. -6	37.7 -17. -5	27.8 -11. -3	18.0 -5.4 -1	8.1 0.6 1	79.1 -29. -27	70.2 -25. -23	61.3 -22. -20	52.5 -18. -16	43.6 -14. -13	34.7 -10. -10	25.8 -6.9 -6	17.0 -3.2 -3	8.1 0.6 1	72.2 -14. -38	64.2 -12. -33	56.2 -10. -28	48.2 -8.9 -23	40.1 -7.0 -19	32.1 -5.1 -14	24.1 -3.2 -9	16.1 -1.3 -4	8.1 0.6 1	62.5 6.8 -54	55.7 6.0 -47	48.9 5.2 -40	42.1 4.5 -34	35.3 3.7 -27	28.5 2.9 -20	21.7 2.2 -13	14.9 1.4 -6	8.1 0.6 1	95.5 -2.0 0	95.5 -2.0 0	95.5 -2.0 0	95.5 -2.0 0
10	95.5 -2.0 0	95.2 -4.6 14	94.9 -7.3 27	94.5 -10. 40	94.2 -12. 53	93.9 -15. 66	93.6 -17. 79	93.2 -20. 92	92.9 -23. 105	95.5 -2.0 0	94.9 -6.4 13	94.4 -10. 26	93.8 -15. 39	93.2 -19. 51	92.6 -23. 64	92.1 -28. 77	91.5 -32. 90	90.9 -37. 102	95.5 -2.0 0	94.7 -8.1 13	93.8 -14. 25	93.0 -20. 38	92.2 -26. 50	91.3 -32. 62	90.5 -39. 75	89.7 -45. 87	88.8 -51. 99	95.5 -2.0 0	94.4 -10. 12	93.3 -18. 24	92.2 -26. 36	91.1 -34. 48	89.9 -42. 60	88.8 -50. 72	87.7 -58. 84	86.6 -66. 96	8.1 0.6 1	8.1 0.6 1	8.1 0.6 1	8.1 0.6 1
11	87.5 7.6 -13	84.6 -1.6 1	84.2 -4.3 14	83.9 -7.0 27	83.6 -9.6 40	83.3 -12. 53	83.0 -14. 66	82.6 -17. 79	82.3 -20. 92	88.4 8.2 -11	84.6 -1.6 1	84.0 -6.0 13	83.4 -10. 26	82.8 -14. 39	82.3 -19. 51	81.7 -23. 64	81.1 -28. 77	80.6 -32. 90	89.2 8.8 -10	84.6 -1.6 1	83.7 -7.8 13	82.9 -14. 25	82.1 -20. 38	81.2 -26. 50	80.4 -32. 62	79.6 -38. 75	78.7 -44. 87	90.0 9.3 -8	84.6 -1.6 1	83.5 -9.7 12	82.3 -17. 24	81.2 -25. 36	80.1 -34. 48	79.0 -42. 60	77.9 -50. 72	76.8 -58. 84	13.9 0.5 1	13.9 0.5 1	13.9 0.5 1	13.9 0.5 1
12	79.5 17.1 -26	76.6 7.9 -13	73.6 -1.3 1	73.3 -4.0 14	73.0 -6.6 27	72.7 -9.3 40	72.3 -12. 53	72.0 -14. 66	71.7 -17. 79	81.3 18.4 -23	77.5 8.5 -11	73.6 -1.3 1	73.1 -5.7 13	72.5 -10. 26	71.9 -14. 39	71.3 -18. 51	70.8 -23. 64	70.2 -27. 77	83.0 19.6 -20	78.3 9.1 -10	73.6 -1.3 1	72.8 -7.5 13	72.0 -13. 25	71.1 -19. 38	70.3 -26. 50	69.5 -32. 62	68.6 -38. 75	84.5 20.7 -17	79.1 9.7 -8	73.6 -1.3 1	72.5 -9.4 12	71.4 -17. 24	70.3 -25. 36	69.2 -33. 48	68.1 -41. 60	67.0 -49. 72	19.7 0.3 1	19.7 0.3 1	19.7 0.3 1	19.7 0.3 1
13	71.5 26.7 -39	68.6 17.4 -26	65.7 8.2 -13	62.7 -1.0 1	62.4 -3.7 14	62.1 -6.3 27	61.7 -9.0 40	61.4 -11. 53	61.1 -14. 66	74.2 28.6 -34	70.4 18.7 -23	66.6 8.9 -11	62.7 -1.0 1	62.1 -5.4 13	61.6 -9.8 26	61.0 -14. 39	60.4 -18. 52	59.8 -22. 64	76.7 30.3 -30	72.0 19.9 -20	67.4 9.5 -10	62.7 -1.0 1	61.9 -7.2 13	61.1 -13. 25	60.2 -19. 38	59.4 -25. 50	58.6 -31. 62	79.0 32.0 -26	73.6 21.0 -17	68.1 10.0 -8	62.7 -1.0 1	61.6 -9.1 13	60.5 -17. 24	59.4 -25. 36	58.3 -33. 48	57.2 -41. 60	25.6 0.1 1	25.6 0.1 1	25.6 0.1 1	25.6 0.1 1
14	63.5 36.2 -52	60.6 27.0 -39	57.7 17.8 -26	54.7 8.5 -13	51.8 -0.7 1	51.5 -3.3 14	51.1 -6.0 27	50.8 -8.7 40	50.5 -11. 53	67.1 38.8 -46	63.3 28.9 -34	59.5 19.0 -23	55.6 9.2 -11	51.8 -0.7 1	51.2 -5.1 13	50.6 -9.4 26	50.1 -13. 39	49.5 -18. 52	70.4 41.1 -40	65.8 30.7 -30	61.1 20.2 -20	56.5 9.8 -10	51.8 -0.7 1	51.0 -6.8 13	50.1 -13. 25	49.3 -19. 38	48.5 -25. 50	73.5 43.3 -35	68.1 32.3 -26	62.6 21.3 -17	57.2 10.3 -8	51.8 -0.7 1	50.7 -8.8 13	49.6 -16. 25	48.5 -24. 36	47.3 -33. 48	31.4 -0.1 1	31.4 -0.1 1	31.4 -0.1 1	31.4 -0.1 1
15	55.6 45.7 -65	52.6 36.5 -52	49.7 27.3 -39	46.7 18.1 -26	43.8 8.9 -13	40.9 -0.3 1	40.5 -3.0 14	40.2 -5.7 27	39.9 -8.3 40	60.1 49.0 -58	56.2 39.1 -46	52.4 29.2 -34	48.5 19.4 -23	44.7 9.5 -11	40.9 -0.3 1	40.3 -4.7 13	39.7 -9.1 26	39.1 -13. 39	64.2 51.9 -51	59.5 41.4 -40	54.8 31.0 -30	50.2 20.5 -20	45.5 10.1 -10	40.9 -0.3 1	40.0 -6.5 13	39.2 -12. 25	38.4 -18. 38	68.0 54.6 -44	62.6 43.6 -35	57.1 32.6 -26	51.7 21.6 -17	46.3 10.6 -8	40.9 -0.3 1	39.8 -8.4 13	38.6 -16. 25	37.5 -24. 37	37.2 -0.2 1	37.2 -0.2 1	37.2 -0.2 1	37.2 -0.2 1
16	47.6 55.3 -79	44.6 46.1 -65	41.7 36.9 -52	38.7 27.6 -39	35.8 18.4 -26	32.9 9.2 -13	29.9 0.0 1	29.6 -2.7 14	29.3 -5.3 27	53.0 59.1 -69	49.1 49.3 -58	45.3 39.4 -46	41.5 29.6 -34	37.6 19.7 -23	33.8 9.8 -11	29.9 0.0 1	29.4 -4.4 13	28.8 -8.8 26	57.9 62.7 -61	53.2 52.2 -51	48.6 41.8 -40	43.9 31.3 -30	39.3 20.9 -20	34.6 10.4 -10	29.9 0.0 1	29.1 -6.2 13	28.3 -12. 25	62.5 65.9 -53	57.1 54.9 -44	51.6 43.9 -35	46.2 33.0 -26	40.8 22.0 -17	35.4 11.0 -8	29.9 0.0 1	28.8 -8.1 13	27.7 -16. 25	43.0 -0.4 1	43.0 -0.4 1	43.0 -0.4 1	43.0 -0.4 1
17	39.6 64.8 -92	36.6 55.6 -79	33.7 46.4 -65	30.8 37.2 -52	27.8 28.0 -39	24.9 18.7 -26	21.9 9.5 -13	19.0 0.3 1	18.7 -2.4 14	45.9 69.3 -81	42.0 59.5 -69	38.2 49.6 -58	34.4 39.7 -46	30.5 29.9 -34	26.7 20.0 -23	22.8 10.2 -11	19.0 0.3 1	18.4 -4.1 13	51.6 73.4 -71	47.0 63.0 -61	42.3 52.5 -51	37.7 42.1 -40	33.0 31.6 -30	28.3 21.2 -20	23.7 10.8 -10	19.0 0.3 1	18.2 -5.9 13	57.0 77.2 -62	51.6 66.2 -53	46.1 55.3 -44	40.7 44.3 -35	35.3 33.3 -26	29.9 22.3 -17	24.4 11.3 -8	19.0 0.3 1	17.9 -7.8 13	48.9 -0.6 1	48.9 -0.6 1	48.9 -0.6 1	48.9 -0.6 1
18	31.6 74.4 -105	28.6 65.2 -92	25.7 55.9 -79	22.8 46.7 -65	19.8 37.5 -52	16.9 28.3 -39	14.0 19.1 -26	11.0 9.8 -12	8.1 0.6 1	38.8 79.5 -93	35.0 69.6 -81	31.1 59.8 -69	27.3 49.9 -58	23.4 40.1 -46	19.6 30.2 -34	15.8 20.3 -23	11.9 10.5 -11	8.1 0.6 1	45.4 84.2 -81	40.7 73.7 -71	36.0 63.3 -61	31.4 52.9 -51	26.7 42.4 -40	22.1 32.0 -30	17.4 21.5 -20	12.7 11.1 -10	8.1 0.6 1	51.5 88.6 -71	46.1 77.6 -62	40.6 66.6 -53	35.2 55.6 -44	29.8 44.6 -35	24.4 33.6 -26	18.9 22.6 -17	13.5 11.6 -8	8.1 0.6 1	54.7 -0.8 1	54.7 -0.8 1	54.7 -0.8 1	54.7 -0.8 1
19	95.5 -2.0 0	94.1 -12. 12	92.7 -22. 23	91.2 -32. 35	89.8 -42. 47	88.4 -53. 58	87.0 -63. 70	85.6 -73. 81	84.1 -83. 93	95.5 -2.0 0	94.3 -10. 5	93.0 -17. 11	91.8 -25. 16	90.6 -33. 21	89.3 -41. 26	88.1 -49. 31	86.9 -57. 36	85.6 -65. 41	95.5 -2.0 0	94.4 -8.9 2	93.2 -15. 4	92.1 -22. 6	90.9 -29. 8	89.8 -36. 10	88.6 -43. 12	87.5 -50. 14	86.3 -57. 16	95.5 -2.0 0	94.4 -8.2 0	93.3 -14. 0	92.2 -20. 0	91.1 -26. 0	90.0 -33. 0	89.0 -39. 0	87.9 -45. 0	86.8 -51. 0	60.5 -0.9 1	60.5 -0.9 1	60.5 -0.9 1	60.5 -0.9 1
20	90.7 9.9 -7	84.6 -1.6 1	83.2 -11. 12	81.7 -22. 24	80.3 -32. 35	78.9 -42. 47	77.5 -52. 58	76.0 -63. 70	74.6 -73. 81	90.5 9.1 -2	84.6 -1.6 1	83.3 -9.6 6	82.1 -17. 11	80.9 -25. 16	79.6 -33. 21	78.4 -41. 26	77.2 -49. 31	75.9 -57. 36	90.3 8.6 1	84.6 -1.6 1	83.4 -8.6 2	82.3 -15. 4	81.1 -22. 6	80.0 -29. 8	78.8 -36. 10	77.7 -43. 12	76.5 -50. 14	90.1 8.1 5	84.6 -1.6 1	83.5 -7.9 0	82.4 -14. 0	81.3 -20. 0	80.2 -26. 0	79.1 -32. 0	78.0 -39. 0	76.9 -45. 0	66.4 -1.1 1	66.4 -1.1 1	66.4 -1.1 1	66.4 -1.1 1
21	86.0 21.7 -15	79.8 10.2 -7	73.6 -1.3 1	72.2 -11. 12	70.8 -21. 24	69.4 -32. 35	68.0 -42. 47	66.5 -52. 58	65.1 -62. 70	85.5 20.3 -5	79.6 9.5 -2	73.6 -1.3 1	72.4 -9.3 6	71.2 -17. 11	69.9 -25. 16	68.7 -33. 21	67.5 -41. 26	66.2 -49. 31	85.1 19.2 2	79.4 8.9 1	73.6 -1.3 1	72.5 -8.3 3	71.3 -15. 4	70.2 -22. 6	69.1 -29. 8	67.9 -36. 10	66.8 -42. 12	84.8 18.2 9	79.2 8.4 5	73.6 -1.3 1	72.6 -7.6 0	71.5 -13. 0	70.4 -20. 0	69.3 -26. 0	68.2 -32. 0	67.1 -38. 0	72.2 -1.3 1	72.2 -1.3 1	72.2 -1.3 1	72.2 -1.3 1
22	81.2 33.5 -23	75.0 22.0 -15	68.9 10.5 -7	62.7 -1.0 1	61.3 -11. 12	59.9 -21. 24	58.5 -31. 35	57.0 -41. 47	55.6 -52. 58	80.5 31.4 -8	74.5 20.6 -5	68.6 9.8 -2	62.7 -1.0 1	61.5 -9.0 6	60.2 -17. 11	59.0 -25. 16	57.8 -32. 21	56.5 -40. 26	79.9 29.8 3	74.2 19.5 2	68.5 9.3 1	62.7 -1.0 1	61.6 -7.9 3	60.4 -14. 4	59.3 -21. 6	58.1 -28. 8	57.0 -35. 10	79.4 28.2 13	73.9 18.5 9	68.3 8.7 5	62.7 -1.0 1	61.6 -7.2 1	60.5 -13. 0	59.4 -19. 0	58.4 -26. 0	57.3 -32. 0	78.0 -1.4 1	78.0 -1.4 1	78.0 -1.4 1	78.0 -1.4 1
23	76.4 45.4 -30	70.3 33.9 -23	64.1 22.3 -15	57.9 10.8 -7	51.8 -0.7 1	50.4 -10. 12	48.9 -21. 24	47.5 -31. 35	46.1 -41. 47	75.4 42.5 -11	69.5 31.7 -8	63.6 20.9 -5	57.7 10.1 -2	51.8 -0.7 1	50.6 -8.7 6	49.3 -16. 11	48.1 -24. 16	46.8 -32. 21	74.7 40.3 4	69.0 30.1 3	63.3 19.8 2	57.5 9.6 1	51.8 -0.7 1	50.6 -7.6 3	49.5 -14. 5	48.3 -21. 6	47.2 -28. 8	74.1 38.3 17	68.5 28.5 13	62.9 18.8 9	57.4 9.1 5	51.8 -0.7 1	50.7 -6.9 1	49.6 -13. 0	48.5 -19. 0	47.4 -25. 0	83.8 -1.6 1	83.8 -1.6 1	83.8 -1.6 1	83.8 -1.6 1
24	71.6 57.2 -38	65.5 45.7 -30	59.3 34.2 -23	53.2 22.7 -15	47.0 11.2 -7	40.9 -0.3 1	39.4 -10. 12	38.0 -20. 24	36.6 -31. 35	70.4 53.6 -14	64.5 42.8 -11	58.6 32.0 -8	52.7 21.2 -5	46.8 10.4 -2	40.9 -0.3 1	39.6 -8.3 6	38.4 -16. 11	37.2 -24. 16	69.5 50.9 4	63.8 40.7 4	58.1 30.4 3	52.3 20.2 2	46.6 9.9 1	40.9 -0.3 1	39.7 -7.3 3	38.6 -14. 5	37.4 -21. 7	68.7 48.3 22	63.1 38.6 18	57.6 28.9 13	52.0 19.1 9	46.4 9.4 5	40.9 -0.3 1	39.8 -6.6 1	38.7 -12. 1	37.6 -19. 0	89.7 -1.8 0	89.7 -1.8 0	89.7 -1.8 0	89.7 -1.8 0
25	66.9 69.0 -46	60.7 57.5 -38	54.5 46.0 -30	48.4 34.5 -22	42.2 23.0 -15	36.1 11.5 -7	29.9 0.0 1	28.5 -10. 12	27.1 -20. 24	65.4 64.7 -16	59.5 53.9 -14	53.6 43.1 -11	47.7 32.3 -8	41.8 21.6 -5	35.8 10.8 -2	29.9 0.0 1	28.7 -8.0 6	27.5 -16. 11	64.4 61.5 5	58.6 51.2 5	52.9 41.0 4	47.1 30.7 3	41.4 20.5 2	35.7 10.2 1	29.9 0.0 1	28.8 -7.0 3	27.6 -13. 5	63.3 58.4 26	57.8 48.7 22	52.2 38.9 18	46.6 29.2 13	41.1 19.5 9	35.5 9.7 5	29.9 0.0 1	28.8 -6.3 1	27.8 -12. 1	95.5 -2.0 0	95.5 -2.0 0	95.5 -2.0 0	95.5 -2.0 0
26	62.1 80.9 -53	55.9 69.4 -46	49.8 57.8 -38	43.6 46.3 -30	37.5 34.8 -22	31.3 23.3 -15	25.2 11.8 -7	19.0 0.3 1	17.6 -9.9 12	60.4 75.8 -19	54.5 65.0 -16	48.6 54.2 -14	42.7 43.5 -11	36.8 32.7 -8	30.8 21.9 -5	24.9 11.1 -2	19.0 0.3 1	17.8 -7.7 6	59.2 72.1 6	53.4 61.8 5	47.7 51.6 5	42.0 41.3 4	36.2 31.1 3	30.5 20.8 2	24.7 10.6 1	19.0 0.3 1	17.9 -6.6 3	58.0 68.5 30	52.4 58.7 26	46.8 49.0 22	41.3 39.3 18	35.7 29.5 13	30.1 19.8 9	24.6 10.0 5	19.0 0.3 1	17.9 -5.9 1	8.1 0.6 1	51.0 73.6 68	92.9 -23. 105	84.1 -83.8 93
27	57.3 92.7 -61	51.2 81.2 -53	45.0 69.7 -46	38.8 58.2 -38	32.7 46.7 -30	26.5 35.2 -22	20.4 23.6 -15	14.2 12.1 -7	8.1 0.6 1	55.4 86.9 -22	49.5 76.1 -19	43.6 65.4 -16	37.7 54.6 -14	31.7 43.8 -11	25.8 33.0 -8	19.9 22.2 -5	14.0 11.4 -2	8.1 0.6 1	54.0 82.6 7	48.2 72.4 6	42.5 62.1 5	36.8 51.9 5	31.0 41.6 4	25.3 31.4 3	19.6 21.1 2	13.8 10.9 1	8.1 0.6 1	52.6 78.5 35	47.0 68.8 30	41.5 59.1 26	35.9 49.3 22	30.3 39.6 18	24.8 29.8 13	19.2 20.1 9	13.6 10.4 5	8.1 0.6 1	95.5 -2.0 0	87.2 -47. -13	31.6 74.4 -105	57.3 92.7 -61

	A	B	C	D	E	F	G	H	I	J	K	L	M	N	O	P	Q	R	S	T	U	V	W	X	Y	Z	a	b	c	d	e	f	g	h	i	j	k	*lab*rgb’**		
	1.0	1.0	1.0	1.0	1.0	1.0	1.0	1.0	1.0	1.0	1.0	1.0	1.0	1.0	1.0	1.0	1.0	1.0	1.0	1.0	1.0	1.0	1.0	1.0	1.0	1.0	1.0	1.0	1.0	1.0	1.0	1.0	1.0	1.0	1.0	1.0	0.0	0.0	0.0	0.0
01	1.0	0.88	0.75	0.63	0.5	0.38	0.25	0.13	0.0	1.0	0.88	0.75	0.63	0.5	0.38	0.25	0.13	0.0	1.0	0.91	0.82	0.73	0.64	0.55	0.46	0.37	0.28	1.0	0.95	0.89	0.84	0.78	0.73	0.67	0.62	0.56	0.0	0.0	0.0	0.0
	1.0	0.9	0.8	0.71	0.61	0.51	0.41	0.32	0.22	1.0	0.88	0.75	0.63	0.5	0.38	0.25	0.13	0.0	1.0	0.88	0.75	0.63	0.5	0.38	0.25	0.13	0.0	1.0	0.88	0.75	0.63	0.5	0.38	0.25	0.13	0.0	0.0	0.0	0.0	0.0
	0.88	0.88	0.88	0.88	0.88	0.88	0.88	0.88	0.88	0.88	0.88	0.88	0.88	0.88	0.88	0.88	0.88	0.88	0.88	0.88	0.88	0.88	0.88	0.88	0.88	0.88	0.88	0.88	0.88	0.88	0.88	0.88	0.88	0.88	0.88	0.88	0.13	0.13	0.13	0.13
02	0.98	0.88	0.75	0.63	0.5	0.38	0.25	0.13	0.0	0.96	0.88	0.75	0.63	0.5	0.38	0.25	0.13	0.0	0.95	0.88	0.79	0.7	0.61	0.52	0.43	0.34	0.25	0.93	0.88	0.82	0.77	0.71	0.66	0.6	0.55	0.49	0.13	0.13	0.13	0.13
	1.0	0.88	0.78	0.68	0.58	0.48	0.39	0.29	0.19	1.0	0.88	0.75	0.63	0.5	0.38	0.25	0.13	0.0	1.0	0.88	0.75	0.63	0.5	0.38	0.25	0.13	0.0	1.0	0.88	0.75	0.63	0.5	0.38	0.25	0.13	0.0	0.13	0.13	0.13	0.13
	0.75	0.75	0.75	0.75	0.75	0.75	0.75	0.75	0.75	0.75	0.75	0.75	0.75	0.75	0.75	0.75	0.75	0.75	0.75	0.75	0.75	0.75	0.75	0.75	0.75	0.75	0.75	0.75	0.75	0.75	0.75	0.75	0.75	0.75	0.75	0.75	0.25	0.25	0.25	0.25
03	0.95	0.85	0.75	0.63	0.5	0.38	0.25	0.13	0.0	0.92	0.84	0.75	0.63	0.5	0.38	0.25	0.13	0.0	0.89	0.82	0.75	0.66	0.57	0.48	0.39	0.3	0.21	0.86	0.8	0.75	0.7	0.64	0.59	0.53	0.48	0.42	0.25	0.25	0.25	0.25
	1.0	0.88	0.75	0.65	0.55	0.46	0.36	0.26	0.16	1.0	0.88	0.75	0.63	0.5	0.38	0.25	0.13	0.0	1.0	0.88	0.75	0.63	0.5	0.38	0.25	0.13	0.0	1.0	0.88	0.75	0.63	0.5	0.38	0.25	0.13	0.0	0.25	0.25	0.25	0.25
	0.63	0.63	0.63	0.63	0.63	0.63	0.63	0.63	0.63	0.63	0.63	0.63	0.63	0.63	0.63	0.63	0.63	0.63	0.63	0.63	0.63	0.63	0.63	0.63	0.63	0.63	0.63	0.63	0.63	0.63	0.63	0.63	0.63	0.63	0.63	0.63	0.38	0.38	0.38	0.38
04	0.93	0.83	0.73	0.63	0.5	0.38	0.25	0.13	0.0	0.88	0.8	0.71	0.63	0.5	0.38	0.25	0.13	0.0	0.84	0.77	0.7	0.63	0.54	0.45	0.36	0.27	0.18	0.79	0.73	0.68	0.63	0.57	0.52	0.46	0.41	0.35	0.38	0.38	0.38	0.38
	1.0	0.88	0.75	0.63	0.53	0.43	0.33	0.23	0.14	1.0	0.88	0.75	0.63	0.5	0.38	0.25	0.13	0.0	1.0	0.88	0.75	0.63	0.5	0.38	0.25	0.13	0.0	1.0	0.88	0.75	0.63	0.5	0.38	0.25	0.13	0.0	0.38	0.38	0.38	0.38
	0.5	0.5	0.5	0.5	0.5	0.5	0.5	0.5	0.5	0.5	0.5	0.5	0.5	0.5	0.5	0.5	0.5	0.5	0.5	0.5	0.5	0.5	0.5	0.5	0.5	0.5	0.5	0.5	0.5	0.5	0.5	0.5	0.5	0.5	0.5	0.5	0.5	0.5	0.5	0.5
05	0.91	0.81	0.7	0.6	0.5	0.38	0.25	0.13	0.0	0.84	0.76	0.67	0.59	0.5	0.38	0.25	0.13	0.0	0.78	0.71	0.64	0.57	0.5	0.41	0.32	0.23	0.14	0.72	0.66	0.61	0.55	0.5	0.45	0.39	0.34	0.28	0.5	0.5	0.5	0.5
	1.0	0.88	0.75	0.63	0.5	0.4	0.3	0.21	0.11	1.0	0.88	0.75	0.63	0.5	0.38	0.25	0.13	0.0	1.0	0.88	0.75	0.63	0.5	0.38	0.25	0.13	0.0	1.0	0.88	0.75	0.63	0.5	0.38	0.25	0.13	0.0	0.5	0.5	0.5	0.5
	0.38	0.38	0.38	0.38	0.38	0.38	0.38	0.38	0.38	0.38	0.38	0.38	0.38	0.38	0.38	0.38	0.38	0.38	0.38	0.38	0.38	0.38	0.38	0.38	0.38	0.38	0.38	0.38	0.38	0.38	0.38	0.38	0.38	0.38	0.38	0.38	0.63	0.63	0.63	0.63
06	0.88	0.78	0.68	0.58	0.48	0.38	0.25	0.13	0.0	0.8	0.72	0.63	0.55	0.46	0.38	0.25	0.13	0.0	0.73	0.66	0.59	0.52	0.45	0.38	0.29	0.2	0.11	0.65	0.59	0.54	0.48	0.43	0.38	0.32	0.27	0.21	0.63	0.63	0.63	0.63
	1.0	0.88	0.75	0.63	0.5	0.38	0.28	0.18	0.08	1.0	0.88	0.75	0.63	0.5	0.38	0.25	0.13	0.0	1.0	0.88	0.75	0.63	0.5	0.38	0.25	0.13	0.0	1.0	0.88	0.75	0.63	0.5	0.38	0.25	0.13	0.0	0.63	0.63	0.63	0.63
	0.25	0.25	0.25	0.25	0.25	0.25	0.25	0.25	0.25	0.25	0.25	0.25	0.25	0.25	0.25	0.25	0.25	0.25	0.25	0.25	0.25	0.25	0.25	0.25	0.25	0.25	0.25	0.25	0.25	0.25	0.25	0.25	0.25	0.25	0.25	0.25	0.75	0.75	0.75	0.75
07	0.86	0.76	0.66	0.56	0.45	0.35	0.25	0.13	0.0	0.77	0.68	0.59	0.51	0.42	0.34	0.25	0.13	0.0	0.67	0.6	0.53	0.46	0.39	0.32	0.25	0.16	0.07	0.58	0.52	0.47	0.41	0.36	0.3	0.25	0.2	0.14	0.75	0.75	0.75	0.75
	1.0	0.88	0.75	0.63	0.5	0.38	0.25	0.15	0.05	1.0	0.88	0.75	0.63	0.5	0.38	0.25	0.13	0.0	1.0	0.88	0.75	0.63	0.5	0.38	0.25	0.13	0.0	1.0	0.88	0.75	0.63	0.5	0.38	0.25	0.13	0.0	0.75	0.75	0.75	0.75
	0.13	0.13	0.13	0.13	0.13	0.13	0.13	0.13	0.13	0.13	0.13	0.13	0.13	0.13	0.13	0.13	0.13	0.13	0.13	0.13	0.13	0.13	0.13	0.13	0.13	0.13	0.13	0.13	0.13	0.13	0.13	0.13	0.13	0.13	0.13	0.13	0.88	0.88	0.88	0.88
08	0.84	0.74	0.63	0.53	0.43	0.33	0.23	0.13	0.0	0.73	0.64	0.55	0.47	0.38	0.3	0.21	0.13	0.0	0.62	0.55	0.48	0.41	0.34	0.27	0.2	0.13	0.04	0.51	0.45	0.4	0.34	0.29	0.23	0.18	0.13	0.07	0.88	0.88	0.88	0.88
	1.0	0.88	0.75	0.63	0.5	0.38	0.25	0.13	0.03	1.0	0.88	0.75	0.63	0.5	0.38	0.25	0.13	0.0	1.0	0.88	0.75	0.63	0.5	0.38	0.25	0.13	0.0	1.0	0.88	0.75	0.63	0.5	0.38	0.25	0.13	0.0	0.88	0.88	0.88	0.88
	0.0	0.0	0.0	0.0	0.0	0.0	0.0	0.0	0.0	0.0	0.0	0.0	0.0	0.0	0.0	0.0	0.0	0.0	0.0	0.0	0.0	0.0	0.0	0.0	0.0	0.0	0.0	0.0	0.0	0.0	0.0	0.0	0.0	0.0	0.0	0.0	1.0	1.0	1.0	1.0
09	0.81	0.71	0.61	0.51	0.41	0.31	0.2	0.1	0.0	0.69	0.6	0.52	0.43	0.34	0.26	0.17	0.09	0.0	0.56	0.49	0.42	0.35	0.28	0.21	0.14	0.07	0.0	0.43	0.38	0.33	0.27	0.22	0.16	0.11	0.05	0.0	1.0	1.0	1.0	1.0
	1.0	0.88	0.75	0.63	0.5	0.38	0.25	0.13	0.0	1.0	0.88	0.75	0.63	0.5	0.38	0.25	0.13	0.0	1.0	0.88	0.75	0.63	0.5	0.38	0.25	0.13	0.0	1.0	0.88	0.75	0.63	0.5	0.38	0.25	0.13	0.0	1.0	1.0	1.0	1.0
	1.0	1.0	1.0	1.0	1.0	1.0	1.0	1.0	1.0	1.0	0.97	0.93	0.9	0.86	0.83	0.79	0.76	0.73	1.0	0.89	0.79	0.68	0.57	0.47	0.36	0.25	0.15	1.0	0.88	0.75	0.63	0.5	0.38	0.25	0.13	0.0	0.0	0.0	0.0	0.0
10	1.0	0.98	0.96	0.94	0.92	0.9	0.88	0.86	0.85	1.0	1.0	1.0	1.0	1.0	1.0	1.0	1.0	1.0	1.0	1.0	1.0	1.0	1.0	1.0	1.0	1.0	1.0	1.0	1.0	1.0	1.0	1.0	1.0	1.0	1.0	1.0	0.0	0.0	0.0	0.0
	1.0	0.88	0.75	0.63	0.5	0.38	0.25	0.13	0.0	1.0	0.88	0.75	0.63	0.5	0.38	0.25	0.13	0.0	1.0	0.88	0.75	0.63	0.5	0.38	0.25	0.13	0.0	1.0	0.9	0.8	0.7	0.6	0.5	0.4	0.3	0.2	0.0	0.0	0.0	0.0
	0.88	0.88	0.88	0.88	0.88	0.88	0.88	0.88	0.88	0.88	0.88	0.84	0.81	0.77	0.74	0.7	0.67	0.64	0.88	0.88	0.77	0.66	0.56	0.45	0.34	0.24	0.13	0.93	0.88	0.75	0.63	0.5	0.38	0.25	0.13	0.0	0.07	0.07	0.07	0.07
11	0.91	0.88	0.86	0.84	0.82	0.8	0.78	0.76	0.74	0.9	0.88	0.88	0.88	0.88	0.88	0.88	0.88	0.88	0.88	0.88	0.88	0.88	0.88	0.88	0.88	0.88	0.88	0.88	0.88	0.88	0.88	0.88	0.88	0.88	0.88	0.88	0.07	0.07	0.07	0.07
	1.0	0.88	0.75	0.63	0.5	0.38	0.25	0.13	0.0	1.0	0.88	0.75	0.63	0.5	0.38	0.25	0.13	0.0	1.0	0.88	0.75	0.63	0.5	0.38	0.25	0.13	0.0	1.0	0.88	0.77	0.67	0.57	0.47	0.37	0.27	0.17	0.07	0.07	0.07	0.07
	0.75	0.75	0.75	0.75	0.75	0.75	0.75	0.75	0.75	0.75	0.75	0.75	0.72	0.68	0.65	0.61	0.58	0.54	0.75	0.75	0.75	0.64	0.54	0.43	0.32	0.22	0.11	0.86	0.8	0.75	0.63	0.5	0.38	0.25	0.13	0.0	0.13	0.13	0.13	0.13
12	0.83	0.79	0.75	0.73	0.71	0.69	0.67	0.65	0.63	0.79	0.77	0.75	0.75	0.75	0.75	0.75	0.75	0.75	0.76	0.76	0.75	0.75	0.75	0.75	0.75	0.75	0.75	0.75	0.75	0.75	0.75	0.75	0.75	0.75	0.75	0.75	0.13	0.13	0.13	0.13
	1.0	0.88	0.75	0.63	0.5	0.38	0.25	0.13	0.0	1.0	0.88	0.75	0.63	0.5	0.38	0.25	0.13	0.0	1.0	0.88	0.75	0.63	0.5	0.38	0.25	0.13	0.0	1.0	0.88	0.75	0.65	0.55	0.45	0.35	0.25	0.15	0.13	0.13	0.13	0.13
	0.63	0.63	0.63	0.63	0.63	0.63	0.63	0.63	0.63	0.63	0.63	0.63	0.63	0.59	0.56	0.52	0.49	0.45	0.63	0.63	0.63	0.63	0.52	0.41	0.31	0.2	0.09	0.79	0.73	0.68	0.63	0.5	0.38	0.25	0.13	0.0	0.2	0.2	0.2	0.2
13	0.74	0.7	0.66	0.63	0.61	0.59	0.57	0.55	0.53	0.69	0.67	0.65	0.63	0.63	0.63	0.63	0.63	0.63	0.64	0.64	0.63	0.63	0.63	0.63	0.63	0.63	0.63	0.63	0.63	0.63	0.63	0.63	0.63	0.63	0.63	0.63	0.2	0.2	0.2	0.2
	1.0	0.88	0.75	0.63	0.5	0.38	0.25	0.13	0.0	1.0	0.88	0.75	0.63	0.5	0.38	0.25	0.13	0.0	1.0	0.88	0.75	0.63	0.5	0.38	0.25	0.13	0.0	1.0	0.88	0.75	0.63	0.52	0.42	0.32	0.22	0.12	0.2	0.2	0.2	0.2
	0.5	0.5	0.5	0.5	0.5	0.5	0.5	0.5	0.5	0.5	0.5	0.5	0.5	0.5	0.47	0.43	0.4	0.36	0.5	0.5	0.5	0.5	0.5	0.39	0.29	0.18	0.07	0.71	0.66	0.61	0.55	0.5	0.38	0.25	0.13	0.0	0.27	0.27	0.27	0.27
14	0.65	0.62	0.58	0.54	0.5	0.48	0.46	0.44	0.42	0.59	0.57	0.54	0.52	0.5	0.5	0.5	0.5	0.5	0.52	0.52	0.51	0.51	0.5	0.5	0.5	0.5	0.5	0.5	0.5	0.5	0.5	0.5	0.5	0.5	0.5	0.5	0.27	0.27	0.27	0.27
	1.0	0.88	0.75	0.63	0.5	0.38	0.25	0.13	0.0	1.0	0.88	0.75	0.63	0.5	0.38	0.25	0.13	0.0	1.0	0.88	0.75	0.63	0.5	0.38	0.25	0.13	0.0	1.0	0.88	0.75	0.63	0.5	0.4	0.3	0.2	0.1	0.27	0.27	0.27	0.27
	0.38	0.38	0.38	0.38	0.38	0.38	0.38	0.38	0.38	0.38	0.38	0.38	0.38	0.38	0.38	0.34	0.31	0.27	0.38	0.38	0.38	0.38	0.38	0.38	0.27	0.16	0.06	0.64	0.59	0.54	0.48	0.43	0.38	0.25	0.13	0.0	0.33	0.33	0.33	0.33
15	0.57	0.53	0.49	0.45	0.41	0.38	0.36	0.34	0.32	0.49	0.46	0.44	0.42	0.4	0.38	0.38	0.38	0.38	0.4	0.4	0.39	0.39	0.38	0.38	0.38	0.38	0.38	0.38	0.38	0.38	0.38	0.38	0.38	0.38	0.38	0.38	0.33	0.33	0.33	0.33
	1.0	0.88	0.75	0.63	0.5	0.38	0.25	0.13	0.0	1.0	0.88	0.75	0.63	0.5	0.38	0.25	0.13	0.0	1.0	0.88	0.75	0.63	0.5	0.38	0.25	0.13	0.0	1.0	0.88	0.75	0.63	0.5	0.38	0.27	0.17	0.07	0.33	0.33	0.33	0.33
	0.25	0.25	0.25	0.25	0.25	0.25	0.25	0.25	0.25	0.25	0.25	0.25	0.25	0.25	0.25	0.25	0.22	0.18	0.25	0.25	0.25	0.25	0.25	0.25	0.25	0.14	0.04	0.57	0.52	0.46	0.41	0.36	0.3	0.25	0.13	0.0	0.4	0.4	0.4	0.4
16	0.48	0.44	0.4	0.37	0.33	0.29	0.25	0.23	0.21	0.38	0.36	0.34	0.32	0.29	0.27	0.25	0.25	0.25	0.28	0.28	0.27	0.27	0.26	0.26	0.25	0.25	0.25	0.25	0.25	0.25	0.25	0.25	0.25	0.25	0.25	0.25	0.4	0.4	0.4	0.4
	1.0	0.88	0.75	0.63	0.5	0.38	0.25	0.13	0.0	1.0	0.88	0.75	0.63	0.5	0.38	0.25	0.13	0.0	1.0	0.88	0.75	0.63	0.5	0.38	0.25	0.13	0.0	1.0	0.88	0.75	0.63	0.5	0.38	0.25	0.15	0.05	0.4	0.4	0.4	0.4
	0.13	0.13	0.13	0.13	0.13	0.13	0.13	0.13	0.13	0.13	0.13	0.13	0.13	0.13	0.13	0.13	0.13	0.09	0.13	0.13	0.13	0.13	0.13	0.13	0.13	0.13	0.02	0.5	0.45	0.39	0.34	0.29	0.23	0.18	0.13	0.0	0.47	0.47	0.47	0.47
17	0.4	0.36	0.32	0.28	0.24	0.2	0.16	0.13	0.11	0.28	0.26	0.24	0.21	0.19	0.17	0.15	0.13	0.13	0.17	0.16	0.15	0.15	0.14	0.14	0.13	0.13	0.13	0.13	0.13	0.13	0.13	0.13	0.13	0.13	0.13	0.13	0.47	0.47	0.47	0.47
	1.0	0.88	0.75	0.63	0.5	0.38	0.25	0.13	0.0	1.0	0.88	0.75	0.63	0.5	0.38	0.25	0.13	0.0	1.0	0.88	0.75	0.63	0.5	0.38	0.25	0.13	0.0	1.0	0.88	0.75	0.63	0.5	0.38	0.25	0.13	0.02	0.47	0.47	0.47	0.47
	0.0	0.0	0.0	0.0	0.0	0.0	0.0	0.0	0.0	0.0	0.0	0.0	0.0	0.0	0.0	0.0	0.0	0.0	0.0	0.0	0.0	0.0	0.0	0.0	0.0	0.0	0.0	0.43	0.38	0.32	0.27	0.21	0.16	0.11	0.05	0.0	0.53	0.53	0.53	0.53
18	0.31	0.27	0.23	0.19	0.15	0.12	0.08	0.04	0.0	0.18	0.16	0.13	0.11	0.09	0.07	0.04	0.02	0.0	0.05	0.04	0.03	0.03	0.02	0.02	0.01	0.01	0.0	0.0	0.0	0.0	0.0	0.0	0.0	0.0	0.0	0.0	0.53	0.53	0.53	0.53
	1.0	0.88	0.75	0.63	0.5	0.38	0.25	0.13	0.0	1.0	0.88	0.75	0.63	0.5	0.38	0.25	0.13	0.0	1.0	0.88	0.75	0.63	0.5	0.38	0.25	0.13	0.0	1.0	0.88	0.75	0.63	0.5	0.38	0.25	0.13	0.0	0.53	0.53	0.53	0.53
	1.0	0.88	0.75	0.63	0.5	0.38	0.25	0.13	0.0	1.0	0.88	0.75	0.63	0.5	0.38	0.25	0.13	0.0	1.0	0.88	0.75	0.63	0.5	0.38	0.25	0.13	0.0	1.0	0.88	0.75	0.63	0.5	0.38	0.25	0.13	0.0	0.6	0.6	0.6	0.6
19	1.0	1.0	1.0	1.0	1.0	1.0	1.0	1.0	1.0	1.0	1.0	1.0	1.0	1.0	1.0	1.0	1.0	1.0	1.0	1.0	1.0	1.0	1.0	1.0	1.0	1.0	1.0	1.0	0.99	0.99	0.98	0.97	0.96	0.96	0.95	0.94	0.6	0.6	0.6	0.6
	1.0	0.93	0.87	0.8	0.73	0.67	0.6	0.53	0.47	1.0	0.96	0.92	0.88	0.84	0.8	0.76	0.72	0.68	1.0	0.99	0.97	0.96	0.94	0.93	0.92	0.9	0.89	1.0	1.0	1.0	1.0	1.0	1.0	1.0	1.0	1.0	0.6	0.6	0.6	0.6
	1.0	0.88	0.75	0.63	0.5	0.38	0.25	0.13	0.0	1.0	0.88	0.75	0.63	0.5	0.38	0.25	0.13	0.0	1.0	0.88	0.75	0.63	0.5	0.38	0.25	0.13	0.0	1.0	0.88	0.75	0.63	0.5	0.38	0.25	0.13	0.0	0.67	0.67	0.67	0.67
20	0.88	0.88	0.88	0.88	0.88	0.88	0.88	0.88	0.88	0.88	0.88	0.88	0.88	0.88	0.88	0.88	0.88	0.88	0.88	0.88	0.88	0.88	0.88	0.88	0.88	0.88	0.88	0.88	0.88	0.87	0.86	0.85	0.85	0.84	0.83	0.82	0.67	0.67	0.67	0.67
	1.0	0.88	0.81	0.74	0.68	0.61	0.54	0.48	0.41	0.97	0.88	0.83	0.79	0.75	0.71	0.67	0.63	0.59	0.95	0.88	0.86	0.85	0.83	0.82	0.81	0.79	0.78	0.93	0.88	0.88	0.88	0.88	0.88	0.88	0.88	0.88	0.67	0.67	0.67	0.67
	1.0	0.88	0.75	0.63	0.5	0.38	0.25	0.13	0.0	1.0	0.88	0.75	0.63	0.5	0.38	0.25	0.13	0.0	1.0	0.88	0.75	0.63	0.5	0.38	0.25	0.13	0.0	1.0	0.88	0.75	0.63	0.5	0.38	0.25	0.13	0.0	0.73	0.73	0.73	0.73
21	0.75	0.75	0.75	0.75	0.75	0.75	0.75	0.75	0.75	0.75	0.75	0.75	0.75	0.75	0.75	0.75	0.75	0.75	0.75	0.75	0.75	0.75	0.75	0.75	0.75	0.75	0.75	0.75	0.75	0.75	0.74	0.74	0.73	0.72	0.71	0.71	0.73	0.73	0.73	0.73
	0.99	0.87	0.75	0.68	0.62	0.55	0.48	0.42	0.35	0.95	0.85	0.75	0.71	0.67	0.63	0.59	0.55	0.51	0.9	0.82	0.75	0.74	0.72	0.71	0.69	0.68	0.67	0.85	0.8	0.75	0.75	0.75	0.75	0.75	0.75	0.75	0.73	0.73	0.73	0.73
	1.0	0.88	0.75	0.63	0.5	0.38	0.25	0.13	0.0	1.0	0.88	0.75	0.63	0.5	0.38	0.25	0.13	0.0	1.0	0.88	0.75	0.63	0.5	0.38	0.25	0.13	0.0	1.0	0.88	0.75	0.63	0.5	0.38	0.25	0.13	0.0	0.8	0.8	0.8	0.8
22	0.63	0.63	0.63	0.63	0.63	0.63	0.63	0.63	0.63	0.63	0.63	0.63	0.63	0.63	0.63	0.63	0.63	0.63	0.63	0.63	0.63	0.63	0.63	0.63	0.63	0.63	0.63	0.63	0.63	0.63	0.63	0.62	0.61	0.6	0.6	0.59	0.8	0.8	0.8	0.8
	0.99	0.87	0.75	0.63	0.56	0.49	0.43	0.36	0.29	0.92	0.82	0.72	0.63	0.58	0.54	0.5	0.46	0.42	0.85	0.77	0.7	0.63	0.61	0.6	0.58	0.57	0.56	0.78	0.73	0.68	0.63	0.63	0.63	0.63	0.63	0.63	0.8	0.8	0.8	0.8
	1.0	0.88	0.75	0.63	0.5	0.38	0.25	0.13	0.0	1.0	0.88	0.75	0.63	0.5	0.38	0.25	0.13	0.0	1.0	0.88	0.75	0.63	0.5	0.38	0.25	0.13	0.0	1.0	0.88	0.75	0.63	0.5	0.38	0.25	0.13	0.0	0.87	0.87	0.87	0.87
23	0.5	0.5	0.5	0.5	0.5	0.5	0.5	0.5	0.5	0.5	0.5	0.5	0.5	0.5	0.5	0.5	0.5	0.5	0.5	0.5	0.5	0.5	0.5	0.5	0.5	0.5	0.5	0.5	0.5	0.5	0.5	0.5	0.49	0.49	0.48	0.47	0.87	0.87	0.87	0.87
	0.99	0.87	0.74	0.62	0.5	0.43	0.37	0.3	0.23	0.89	0.79	0.7	0.6	0.5	0.46	0.42	0.38	0.34	0.8	0.72	0.65	0.57	0.5	0.49	0.47	0.46	0.44	0.7	0.65	0.6	0.55	0.5	0.5	0.5	0.5	0.5	0.87	0.87	0.87	0.87
	1.0	0.88	0.75	0.63	0.5	0.38	0.25	0.13	0.0	1.0	0.88	0.75	0.63	0.5	0.38	0.25	0.13	0.0	1.0	0.88	0.75	0.63	0.5	0.38	0.25	0.13	0.0	1.0	0.88	0.75	0.63	0.5	0.38	0.25	0.13	0.0	0.93	0.93	0.93	0.93
24	0.38	0.38	0.38	0.38	0.38	0.38	0.38	0.38	0.38	0.38	0.38	0.38	0.38	0.38	0.38	0.38	0.38	0.38	0.38	0.38	0.38	0.38	0.38	0.38	0.38	0.38	0.38	0.38	0.38	0.38	0.38	0.38	0.38	0.37	0.36	0.35	0.93	0.93	0.93	0.93
	0.98	0.86	0.74	0.62	0.5	0.38	0.31	0.24	0.18	0.87	0.77	0.67	0.57	0.47	0.38	0.33	0.29	0.25	0.75	0.67	0.6	0.52	0.45	0.38	0.36	0.35	0.33	0.63	0.58	0.53	0.48	0.43	0.38	0.38	0.38	0.38	0.93	0.93	0.93	0.93
	1.0	0.88	0.75	0.63	0.5	0.38	0.25	0.13	0.0	1.0	0.88	0.75	0.63	0.5	0.38	0.25	0.13	0.0	1.0	0.88	0.75	0.63	0.5	0.38	0.25	0.13	0.0	1.0	0.88	0.75	0.63	0.5	0.38	0.25	0.13	0.0	1.0	1.0	1.0	1.0
25	0.25	0.25	0.25	0.25	0.25	0.25	0.25	0.25	0.25	0.25	0.25	0.25	0.25	0.25	0.25	0.25	0.25	0.25	0.25	0.25	0.25	0.25	0.25	0.25	0.25	0.25	0.25	0.25	0.25	0.25	0.25	0.25	0.25	0.25	0.24	0.24	1.0	1.0	1.0	1.0
	0.98	0.86	0.74	0.62	0.49	0.37	0.25	0.18	0.12	0.84	0.74	0.64	0.54	0.45	0.35	0.25	0.21	0.17	0.7	0.62	0.55	0.47	0.4	0.32	0.25	0.24	0.22	0.56	0.5	0.45	0.4	0.35	0.3	0.25	0.25	0.25	1.0	1.0	1.0	1.0
	1.0	0.88	0.75	0.63	0.5	0.38	0.25	0.13	0.0	1.0	0.88	0.75	0.63	0.5	0.38	0.25	0.13	0.0	1.0	0.88	0.75	0.63	0.5	0.38	0.25	0.13	0.0	1.0	0.88	0.75	0.63	0.5	0.38	0.25	0.13	0.0	0.0	1.0	1.0	0.0
26	0.13	0.13	0.13	0.13	0.13	0.13	0.13	0.13	0.13	0.13	0.13	0.13	0.13	0.13	0.13	0.13	0.13	0.13	0.13	0.13	0.13	0.13	0.13	0.13	0.13	0.13	0.13	0.13	0.13	0.13	0.13	0.13	0.13	0.13	0.13	0.12	0.0	0.0	0.85	1.0
	0.98	0.86	0.73	0.61	0.49	0.37	0.25	0.13	0.06	0.81	0.71	0.62	0.52	0.42	0.32	0.22	0.13	0.08	0.65	0.57	0.5	0.42	0.35	0.27	0.2	0.13	0.11	0.48	0.43	0.38	0.33	0.28	0.23	0.18	0.13	0.13	0.0	0.22	0.0	0.47
	1.0	0.88	0.75	0.63	0.5	0.38	0.25	0.13	0.0	1.0	0.88	0.75	0.63	0.5	0.38	0.25	0.13	0.0	1.0	0.88	0.75	0.63	0.5	0.38	0.25	0.13	0.0	1.0	0.88	0.75	0.63	0.5	0.38	0.25	0.13	0.0	1.0	0.0	0.0	1.0
27	0.0	0.0	0.0	0.0	0.0	0.0	0.0	0.0	0.0	0.0	0.0	0.0	0.0	0.0	0.0	0.0	0.0	0.0	0.0	0.0	0.0	0.0	0.0	0.0	0.0	0.0	0.0	0.0	0.0	0.0	0.0	0.0	0.0	0.0	0.0	0.0	1.0	0.81	0.31	0.0
	0.97	0.85	0.73	0.61	0.49	0.37	0.24	0.12	0.0	0.79	0.69	0.59	0.49	0.39	0.29	0.2	0.1	0.0	0.6	0.52	0.45	0.37	0.3	0.22	0.15	0.07	0.0	0.41	0.36	0.31	0.25	0.2	0.15	0.1	0.05	0.0	1.0	1.0	1.0	0.97

	A	B	C	D	E	F	G	H	I	J	K	L	M
01	0.0 0.0 0.0 0.0	0.0 0.13 0.1 0.0	0.0 0.25 0.2 0.0	0.0 0.38 0.29 0.0	0.0 0.5 0.39 0.0	0.0 0.63 0.49 0.0	0.0 0.75 0.59 0.0	0.0 0.88 0.68 0.0	0.0 1.0 0.78 0.0	0.0 0.0 0.0 0.0	0.0 0.12 0.13 0.0	0.0 0.25 0.25 0.0	0.0 0.37 0.38 0.0
02	0.13 0.02 0.0 0.0	0.13 0.13 0.13 0.0	0.13 0.25 0.22 0.0	0.13 0.38 0.32 0.0	0.13 0.5 0.42 0.0	0.13 0.63 0.52 0.0	0.13 0.75 0.61 0.0	0.13 0.88 0.71 0.0	0.13 1.0 0.81 0.0	0.13 0.04 0.0 0.0	0.13 0.13 0.13 0.0	0.13 0.25 0.25 0.0	0.13 0.37 0.38 0.0
03	0.25 0.05 0.0 0.0	0.25 0.15 0.13 0.0	0.25 0.25 0.25 0.0	0.25 0.38 0.35 0.0	0.25 0.5 0.45 0.0	0.25 0.63 0.54 0.0	0.25 0.75 0.64 0.0	0.25 0.88 0.74 0.0	0.25 1.0 0.84 0.0	0.25 0.08 0.0 0.0	0.25 0.16 0.13 0.0	0.25 0.25 0.25 0.0	0.25 0.37 0.38 0.0
04	0.38 0.07 0.0 0.0	0.38 0.17 0.13 0.0	0.38 0.27 0.25 0.0	0.38 0.38 0.38 0.0	0.38 0.5 0.47 0.0	0.38 0.63 0.57 0.0	0.38 0.75 0.67 0.0	0.38 0.88 0.77 0.0	0.38 1.0 0.86 0.0	0.38 0.12 0.0 0.0	0.38 0.2 0.13 0.0	0.38 0.29 0.25 0.0	0.38 0.38 0.38 0.0
05	0.5 0.09 0.0 0.0	0.5 0.19 0.13 0.0	0.5 0.3 0.25 0.0	0.5 0.4 0.38 0.0	0.5 0.5 0.5 0.0	0.5 0.63 0.6 0.0	0.5 0.75 0.7 0.0	0.5 0.88 0.79 0.0	0.5 1.0 0.89 0.0	0.5 0.16 0.0 0.0	0.5 0.24 0.13 0.0	0.5 0.33 0.25 0.0	0.5 0.41 0.38 0.0
06	0.63 0.12 0.0 0.0	0.63 0.22 0.13 0.0	0.63 0.32 0.25 0.0	0.63 0.42 0.38 0.0	0.63 0.52 0.5 0.0	0.63 0.63 0.63 0.0	0.63 0.75 0.72 0.0	0.63 0.88 0.82 0.0	0.63 1.0 0.92 0.0	0.63 0.2 0.0 0.0	0.63 0.28 0.13 0.0	0.63 0.37 0.25 0.0	0.63 0.45 0.38 0.0
07	0.75 0.14 0.0 0.0	0.75 0.24 0.13 0.0	0.75 0.34 0.25 0.0	0.75 0.44 0.38 0.0	0.75 0.55 0.5 0.0	0.75 0.65 0.63 0.0	0.75 0.75 0.75 0.0	0.75 0.88 0.85 0.0	0.75 1.0 0.95 0.0	0.75 0.23 0.0 0.0	0.75 0.32 0.13 0.0	0.75 0.41 0.25 0.0	0.75 0.49 0.38 0.0
08	0.88 0.16 0.0 0.0	0.88 0.26 0.13 0.0	0.88 0.37 0.25 0.0	0.88 0.47 0.38 0.0	0.88 0.57 0.5 0.0	0.88 0.67 0.63 0.0	0.88 0.77 0.75 0.0	0.88 0.88 0.88 0.0	0.88 1.0 0.97 0.0	0.88 0.27 0.0 0.0	0.88 0.36 0.13 0.0	0.88 0.45 0.25 0.0	0.88 0.53 0.38 0.0
09	1.0 0.19 0.0 0.0	1.0 0.29 0.13 0.0	1.0 0.39 0.25 0.0	1.0 0.49 0.38 0.0	1.0 0.59 0.5 0.0	1.0 0.69 0.63 0.0	1.0 0.8 0.75 0.0	1.0 0.9 0.88 0.0	1.0 1.0 1.0 0.0	1.0 0.31 0.0 0.0	1.0 0.4 0.13 0.0	1.0 0.48 0.25 0.0	1.0 0.57 0.38 0.0
10	0.0 0.0 0.0 0.0	0.0 0.02 0.13 0.0	0.0 0.04 0.25 0.0	0.0 0.06 0.38 0.0	0.0 0.08 0.5 0.0	0.0 0.1 0.63 0.0	0.0 0.12 0.75 0.0	0.0 0.14 0.88 0.0	0.0 0.15 1.0 0.0	0.0 0.0 0.0 0.0	0.03 0.0 0.13 0.0	0.07 0.0 0.25 0.0	0.1 0.0 0.38 0.0
11	0.13 0.09 0.0 0.0	0.13 0.13 0.13 0.0	0.13 0.14 0.25 0.0	0.13 0.16 0.38 0.0	0.13 0.18 0.5 0.0	0.13 0.2 0.63 0.0	0.13 0.22 0.75 0.0	0.13 0.24 0.88 0.0	0.13 0.26 1.0 0.0	0.13 0.1 0.0 0.0	0.13 0.13 0.13 0.0	0.16 0.13 0.25 0.0	0.19 0.13 0.38 0.0
12	0.25 0.17 0.0 0.0	0.25 0.21 0.13 0.0	0.25 0.25 0.25 0.0	0.25 0.27 0.38 0.0	0.25 0.29 0.5 0.0	0.25 0.31 0.63 0.0	0.25 0.33 0.75 0.0	0.25 0.35 0.88 0.0	0.25 0.37 1.0 0.0	0.25 0.21 0.0 0.0	0.25 0.23 0.13 0.0	0.25 0.25 0.25 0.0	0.28 0.25 0.38 0.0
13	0.38 0.26 0.0 0.0	0.38 0.3 0.13 0.0	0.38 0.34 0.25 0.0	0.38 0.38 0.38 0.0	0.38 0.39 0.5 0.0	0.38 0.41 0.63 0.0	0.38 0.43 0.75 0.0	0.38 0.45 0.88 0.0	0.38 0.47 1.0 0.0	0.38 0.31 0.0 0.0	0.38 0.33 0.13 0.0	0.38 0.35 0.25 0.0	0.38 0.38 0.38 0.0
14	0.5 0.35 0.0 0.0	0.5 0.38 0.13 0.0	0.5 0.42 0.25 0.0	0.5 0.46 0.38 0.0	0.5 0.5 0.5 0.0	0.5 0.52 0.63 0.0	0.5 0.54 0.75 0.0	0.5 0.56 0.88 0.0	0.5 0.58 1.0 0.0	0.5 0.41 0.0 0.0	0.5 0.43 0.13 0.0	0.5 0.46 0.25 0.0	0.5 0.48 0.38 0.0
15	0.63 0.43 0.0 0.0	0.63 0.47 0.13 0.0	0.63 0.51 0.25 0.0	0.63 0.55 0.38 0.0	0.63 0.59 0.5 0.0	0.63 0.63 0.63 0.0	0.63 0.64 0.75 0.0	0.63 0.66 0.88 0.0	0.63 0.68 1.0 0.0	0.63 0.51 0.0 0.0	0.63 0.54 0.13 0.0	0.63 0.56 0.25 0.0	0.63 0.58 0.38 0.0
16	0.75 0.52 0.0 0.0	0.75 0.56 0.13 0.0	0.75 0.6 0.25 0.0	0.75 0.63 0.38 0.0	0.75 0.67 0.5 0.0	0.75 0.71 0.63 0.0	0.75 0.75 0.75 0.0	0.75 0.77 0.88 0.0	0.75 0.79 1.0 0.0	0.75 0.62 0.0 0.0	0.75 0.64 0.13 0.0	0.75 0.66 0.25 0.0	0.75 0.68 0.38 0.0
17	0.88 0.6 0.0 0.0	0.88 0.64 0.13 0.0	0.88 0.68 0.25 0.0	0.88 0.72 0.38 0.0	0.88 0.76 0.5 0.0	0.88 0.8 0.63 0.0	0.88 0.84 0.75 0.0	0.88 0.88 0.88 0.0	0.88 0.89 1.0 0.0	0.88 0.72 0.0 0.0	0.88 0.74 0.13 0.0	0.88 0.76 0.25 0.0	0.88 0.79 0.38 0.0
18	1.0 0.69 0.0 0.0	1.0 0.73 0.13 0.0	1.0 0.77 0.25 0.0	1.0 0.81 0.38 0.0	1.0 0.85 0.5 0.0	1.0 0.88 0.63 0.0	1.0 0.92 0.75 0.0	1.0 0.96 0.88 0.0	1.0 1.0 1.0 0.0	1.0 0.82 0.0 0.0	1.0 0.84 0.13 0.0	1.0 0.87 0.25 0.0	1.0 0.89 0.38 0.0
19	0.0 0.0 0.0 0.0	0.13 0.0 0.07 0.0	0.25 0.0 0.13 0.0	0.38 0.0 0.2 0.0	0.5 0.0 0.27 0.0	0.63 0.0 0.33 0.0	0.75 0.0 0.4 0.0	0.88 0.0 0.47 0.0	1.0 0.0 0.53 0.0	0.0 0.0 0.0 0.0	0.13 0.0 0.04 0.0	0.25 0.0 0.08 0.0	0.38 0.0 0.12 0.0
20	0.0 0.13 0.0 0.0	0.13 0.13 0.13 0.0	0.25 0.13 0.19 0.0	0.38 0.13 0.26 0.0	0.5 0.13 0.32 0.0	0.63 0.13 0.39 0.0	0.75 0.13 0.46 0.0	0.88 0.13 0.52 0.0	1.0 0.13 0.59 0.0	0.0 0.13 0.03 0.0	0.13 0.13 0.13 0.0	0.25 0.13 0.17 0.0	0.38 0.13 0.21 0.0
21	0.0 0.25 0.01 0.0	0.13 0.25 0.13 0.0	0.25 0.25 0.25 0.0	0.38 0.25 0.32 0.0	0.5 0.25 0.38 0.0	0.63 0.25 0.45 0.0	0.75 0.25 0.52 0.0	0.88 0.25 0.58 0.0	1.0 0.25 0.65 0.0	0.0 0.25 0.05 0.0	0.13 0.25 0.15 0.0	0.25 0.25 0.25 0.0	0.38 0.25 0.29 0.0
22	0.0 0.38 0.01 0.0	0.13 0.38 0.13 0.0	0.25 0.38 0.25 0.0	0.38 0.38 0.38 0.0	0.5 0.38 0.44 0.0	0.63 0.38 0.51 0.0	0.75 0.38 0.57 0.0	0.88 0.38 0.64 0.0	1.0 0.38 0.71 0.0	0.0 0.38 0.08 0.0	0.13 0.38 0.18 0.0	0.25 0.38 0.28 0.0	0.38 0.38 0.38 0.0
23	0.0 0.5 0.01 0.0	0.13 0.5 0.13 0.0	0.25 0.5 0.26 0.0	0.38 0.5 0.38 0.0	0.5 0.5 0.5 0.0	0.63 0.5 0.57 0.0	0.75 0.5 0.63 0.0	0.88 0.5 0.7 0.0	1.0 0.5 0.77 0.0	0.0 0.5 0.11 0.0	0.13 0.5 0.21 0.0	0.25 0.5 0.3 0.0	0.38 0.5 0.4 0.0
24	0.0 0.63 0.02 0.0	0.13 0.63 0.14 0.0	0.25 0.63 0.26 0.0	0.38 0.63 0.38 0.0	0.5 0.63 0.5 0.0	0.63 0.63 0.63 0.0	0.75 0.63 0.69 0.0	0.88 0.63 0.76 0.0	1.0 0.63 0.82 0.0	0.0 0.63 0.13 0.0	0.13 0.63 0.23 0.0	0.25 0.63 0.33 0.0	0.38 0.63 0.43 0.0
25	0.0 0.75 0.02 0.0	0.13 0.75 0.14 0.0	0.25 0.75 0.26 0.0	0.38 0.75 0.38 0.0	0.5 0.75 0.51 0.0	0.63 0.75 0.63 0.0	0.75 0.75 0.75 0.0	0.88 0.75 0.82 0.0	1.0 0.75 0.88 0.0	0.0 0.75 0.16 0.0	0.13 0.75 0.26 0.0	0.25 0.75 0.36 0.0	0.38 0.75 0.46 0.0
26	0.0 0.88 0.02 0.0	0.13 0.88 0.14 0.0	0.25 0.88 0.27 0.0	0.38 0.88 0.39 0.0	0.5 0.88 0.51 0.0	0.63 0.88 0.63 0.0	0.75 0.88 0.75 0.0	0.88 0.88 0.88 0.0	1.0 0.88 0.94 0.0	0.0 0.88 0.19 0.0	0.13 0.88 0.29 0.0	0.25 0.88 0.38 0.0	0.38 0.88 0.48 0.0
27	0.0 1.0 0.03 0.0	0.13 1.0 0.15 0.0	0.25 1.0 0.27 0.0	0.38 1.0 0.39 0.0	0.5 1.0 0.51 0.0	0.63 1.0 0.63 0.0	0.75 1.0 0.76 0.0	0.88 1.0 0.88 0.0	1.0 1.0 1.0 0.0	0.0 1.0 0.21 0.0	0.13 1.0 0.31 0.0	0.25 1.0 0.41 0.0	0.38 1.0 0.51 0.0

	N	O	P	Q	R	S	T	U	V	W	X	Y	Z
01	0.0 0.5 0.5 0.0	0.0 0.62 0.63 0.0	0.0 0.75 0.75 0.0	0.0 0.87 0.88 0.0	0.0 1.0 1.0 0.0	0.0 0.0 0.0 0.0	0.0 0.09 0.13 0.0	0.0 0.18 0.25 0.0	0.0 0.27 0.38 0.0	0.0 0.36 0.5 0.0	0.0 0.45 0.63 0.0	0.0 0.54 0.75 0.0	0.0 0.63 0.88 0.0
02	0.13 0.5 0.5 0.0	0.13 0.62 0.63 0.0	0.13 0.75 0.75 0.0	0.13 0.87 0.88 0.0	0.13 1.0 1.0 0.0	0.13 0.05 0.0 0.0	0.13 0.13 0.13 0.0	0.13 0.21 0.25 0.0	0.13 0.3 0.38 0.0	0.13 0.39 0.5 0.0	0.13 0.48 0.63 0.0	0.13 0.57 0.75 0.0	0.13 0.66 0.88 0.0
03	0.25 0.5 0.5 0.0	0.25 0.62 0.63 0.0	0.25 0.75 0.75 0.0	0.25 0.87 0.88 0.0	0.25 1.0 1.0 0.0	0.25 0.11 0.0 0.0	0.25 0.18 0.13 0.0	0.25 0.25 0.25 0.0	0.25 0.34 0.38 0.0	0.25 0.43 0.5 0.0	0.25 0.52 0.63 0.0	0.25 0.61 0.75 0.0	0.25 0.7 0.88 0.0
04	0.38 0.5 0.5 0.0	0.38 0.62 0.63 0.0	0.38 0.75 0.75 0.0	0.38 0.87 0.88 0.0	0.38 1.0 1.0 0.0	0.38 0.16 0.0 0.0	0.38 0.23 0.13 0.0	0.38 0.3 0.25 0.0	0.38 0.38 0.38 0.0	0.38 0.46 0.5 0.0	0.38 0.55 0.63 0.0	0.38 0.64 0.75 0.0	0.38 0.73 0.88 0.0
05	0.5 0.5 0.5 0.0	0.5 0.62 0.63 0.0	0.5 0.75 0.75 0.0	0.5 0.87 0.88 0.0	0.5 1.0 1.0 0.0	0.5 0.22 0.0 0.0	0.5 0.29 0.13 0.0	0.5 0.36 0.25 0.0	0.5 0.43 0.38 0.0	0.5 0.5 0.5 0.0	0.5 0.59 0.63 0.0	0.5 0.68 0.75 0.0	0.5 0.77 0.88 0.0
06	0.63 0.54 0.5 0.0	0.63 0.63 0.63 0.0	0.63 0.75 0.75 0.0	0.63 0.87 0.88 0.0	0.63 1.0 1.0 0.0	0.63 0.27 0.0 0.0	0.63 0.34 0.13 0.0	0.63 0.41 0.25 0.0	0.63 0.48 0.38 0.0	0.63 0.55 0.5 0.0	0.63 0.63 0.63 0.0	0.63 0.71 0.75 0.0	0.63 0.8 0.88 0.0
07	0.75 0.58 0.5 0.0	0.75 0.66 0.63 0.0	0.75 0.75 0.75 0.0	0.75 0.87 0.88 0.0	0.75 1.0 1.0 0.0	0.75 0.33 0.0 0.0	0.75 0.4 0.13 0.0	0.75 0.47 0.25 0.0	0.75 0.54 0.38 0.0	0.75 0.61 0.5 0.0	0.75 0.68 0.63 0.0	0.75 0.75 0.75 0.0	0.75 0.84 0.88 0.0
08	0.88 0.62 0.5 0.0	0.88 0.7 0.63 0.0	0.88 0.79 0.75 0.0	0.88 0.88 0.88 0.0	0.88 1.0 1.0 0.0	0.88 0.38 0.0 0.0	0.88 0.45 0.13 0.0	0.88 0.52 0.25 0.0	0.88 0.59 0.38 0.0	0.88 0.66 0.5 0.0	0.88 0.73 0.63 0.0	0.88 0.8 0.75 0.0	0.88 0.88 0.88 0.0
09	1.0 0.66 0.5 0.0	1.0 0.74 0.63 0.0	1.0 0.83 0.75 0.0	1.0 0.91 0.88 0.0	1.0 1.0 1.0 0.0	1.0 0.44 0.0 0.0	1.0 0.51 0.13 0.0	1.0 0.58 0.25 0.0	1.0 0.65 0.38 0.0	1.0 0.72 0.5 0.0	1.0 0.79 0.63 0.0	1.0 0.86 0.75 0.0	1.0 0.93 0.88 0.0
10	0.14 0.0 0.5 0.0	0.17 0.0 0.63 0.0	0.21 0.0 0.75 0.0	0.24 0.0 0.88 0.0	0.27 0.0 1.0 0.0	0.0 0.0 0.0 0.0	0.11 0.0 0.13 0.0	0.21 0.0 0.25 0.0	0.32 0.0 0.38 0.0	0.43 0.0 0.5 0.0	0.53 0.0 0.63 0.0	0.64 0.0 0.75 0.0	0.75 0.0 0.88 0.0
11	0.23 0.13 0.5 0.0	0.26 0.13 0.63 0.0	0.3 0.13 0.75 0.0	0.33 0.13 0.88 0.0	0.36 0.13 1.0 0.0	0.13 0.12 0.0 0.0	0.13 0.13 0.13 0.0	0.23 0.13 0.25 0.0	0.34 0.13 0.38 0.0	0.44 0.13 0.5 0.0	0.55 0.13 0.63 0.0	0.66 0.13 0.75 0.0	0.76 0.13 0.88 0.0
12	0.32 0.25 0.5 0.0	0.35 0.25 0.63 0.0	0.39 0.25 0.75 0.0	0.42 0.25 0.88 0.0	0.46 0.25 1.0 0.0	0.25 0.24 0.0 0.0	0.25 0.24 0.13 0.0	0.25 0.25 0.25 0.0	0.36 0.25 0.38 0.0	0.46 0.25 0.5 0.0	0.57 0.25 0.63 0.0	0.68 0.25 0.75 0.0	0.78 0.25 0.88 0.0
13	0.41 0.38 0.5 0.0	0.44 0.38 0.63 0.0	0.48 0.38 0.75 0.0	0.51 0.38 0.88 0.0	0.55 0.38 1.0 0.0	0.38 0.36 0.0 0.0	0.38 0.36 0.13 0.0	0.38 0.37 0.25 0.0	0.38 0.38 0.38 0.0	0.48 0.38 0.5 0.0	0.59 0.38 0.63 0.0	0.69 0.38 0.75 0.0	0.8 0.38 0.88 0.0
14	0.5 0.5 0.5 0.0	0.53 0.5 0.63 0.0	0.57 0.5 0.75 0.0	0.6 0.5 0.88 0.0	0.64 0.5 1.0 0.0	0.5 0.48 0.0 0.0	0.5 0.48 0.13 0.0	0.5 0.49 0.25 0.0	0.5 0.49 0.38 0.0	0.5 0.5 0.5 0.0	0.61 0.5 0.63 0.0	0.71 0.5 0.75 0.0	0.82 0.5 0.88 0.0
15	0.63 0.6 0.5 0.0	0.63 0.63 0.63 0.0	0.66 0.63 0.75 0.0	0.69 0.63 0.88 0.0	0.73 0.63 1.0 0.0	0.63 0.6 0.0 0.0	0.63 0.6 0.13 0.0	0.63 0.61 0.25 0.0	0.63 0.61 0.38 0.0	0.63 0.62 0.5 0.0	0.63 0.63 0.63 0.0	0.73 0.63 0.75 0.0	0.84 0.63 0.88 0.0
16	0.75 0.71 0.5 0.0	0.75 0.73 0.63 0.0	0.75 0.75 0.75 0.0	0.78 0.75 0.88 0.0	0.82 0.75 1.0 0.0	0.75 0.72 0.0 0.0	0.75 0.72 0.13 0.0	0.75 0.73 0.25 0.0	0.75 0.73 0.38 0.0	0.75 0.74 0.5 0.0	0.75 0.74 0.63 0.0	0.75 0.75 0.75 0.0	0.86 0.75 0.88 0.0
17	0.88 0.81 0.5 0.0	0.88 0.83 0.63 0.0	0.88 0.85 0.75 0.0	0.88 0.88 0.88 0.0	0.91 0.88 1.0 0.0	0.88 0.83 0.0 0.0	0.88 0.84 0.13 0.0	0.88 0.85 0.25 0.0	0.88 0.85 0.38 0.0	0.88 0.86 0.5 0.0	0.88 0.86 0.63 0.0	0.88 0.87 0.75 0.0	0.88 0.88 0.88 0.0
18	1.0 0.91 0.5 0.0	1.0 0.93 0.63 0.0	1.0 0.96 0.75 0.0	1.0 0.98 0.88 0.0	1.0 1.0 1.0 0.0	1.0 0.95 0.0 0.0	1.0 0.96 0.13 0.0	1.0 0.97 0.25 0.0	1.0 0.97 0.38 0.0	1.0 0.98 0.5 0.0	1.0 0.98 0.63 0.0	1.0 0.99 0.75 0.0	1.0 0.99 0.88 0.0
19	0.5 0.0 0.16 0.0	0.63 0.0 0.2 0.0	0.75 0.0 0.24 0.0	0.88 0.0 0.28 0.0	1.0 0.0 0.32 0.0	0.0 0.0 0.0 0.0	0.13 0.0 0.01 0.0	0.25 0.0 0.03 0.0	0.38 0.0 0.04 0.0	0.5 0.0 0.06 0.0	0.63 0.0 0.07 0.0	0.75 0.0 0.08 0.0	0.88 0.0 0.1 0.0
20	0.5 0.13 0.25 0.0	0.63 0.13 0.29 0.0	0.75 0.13 0.33 0.0	0.88 0.13 0.37 0.0	1.0 0.13 0.41 0.0	0.0 0.13 0.05 0.0	0.13 0.13 0.13 0.0	0.25 0.13 0.14 0.0	0.38 0.13 0.15 0.0	0.5 0.13 0.17 0.0	0.63 0.13 0.18 0.0	0.75 0.13 0.19 0.0	0.88 0.13 0.21 0.0
21	0.5 0.25 0.33 0.0	0.63 0.25 0.37 0.0	0.75 0.25 0.41 0.0	0.88 0.25 0.45 0.0	1.0 0.25 0.49 0.0	0.0 0.25 0.1 0.0	0.13 0.25 0.18 0.0	0.25 0.25 0.25 0.0	0.38 0.25 0.26 0.0	0.5 0.25 0.28 0.0	0.63 0.25 0.29 0.0	0.75 0.25 0.31 0.0	0.88 0.25 0.32 0.0
22	0.5 0.38 0.42 0.0	0.63 0.38 0.46 0.0	0.75 0.38 0.5 0.0	0.88 0.38 0.54 0.0	1.0 0.38 0.58 0.0	0.0 0.38 0.15 0.0	0.13 0.38 0.23 0.0	0.25 0.38 0.3 0.0	0.38 0.38 0.38 0.0	0.5 0.38 0.39 0.0	0.63 0.38 0.4 0.0	0.75 0.38 0.42 0.0	0.88 0.38 0.43 0.0
23	0.5 0.5 0.5 0.0	0.63 0.5 0.54 0.0	0.75 0.5 0.58 0.0	0.88 0.5 0.62 0.0	1.0 0.5 0.66 0.0	0.0 0.5 0.2 0.0	0.13 0.5 0.28 0.0	0.25 0.5 0.35 0.0	0.38 0.5 0.43 0.0	0.5 0.5 0.5 0.0	0.63 0.5 0.51 0.0	0.75 0.5 0.53 0.0	0.88 0.5 0.54 0.0
24	0.5 0.63 0.53 0.0	0.63 0.63 0.63 0.0	0.75 0.63 0.67 0.0	0.88 0.63 0.71 0.0	1.0 0.63 0.75 0.0	0.0 0.63 0.25 0.0	0.13 0.63 0.33 0.0	0.25 0.63 0.4 0.0	0.38 0.63 0.48 0.0	0.5 0.63 0.55 0.0	0.63 0.63 0.63 0.0	0.75 0.63 0.64 0.0	0.88 0.63 0.65 0.0
25	0.5 0.75 0.55 0.0	0.63 0.75 0.65 0.0	0.75 0.75 0.75 0.0	0.88 0.75 0.79 0.0	1.0 0.75 0.83 0.0	0.0 0.75 0.3 0.0	0.13 0.75 0.38 0.0	0.25 0.75 0.45 0.0	0.38 0.75 0.53 0.0	0.5 0.75 0.6 0.0	0.63 0.75 0.68 0.0	0.75 0.75 0.75 0.0	0.88 0.75 0.76 0.0
26	0.5 0.88 0.58 0.0	0.63 0.88 0.68 0.0	0.75 0.88 0.78 0.0	0.88 0.88 0.88 0.0	1.0 0.88 0.92 0.0	0.0 0.88 0.35 0.0	0.13 0.88 0.43 0.0	0.25 0.88 0.5 0.0	0.38 0.88 0.58 0.0	0.5 0.88 0.65 0.0	0.63 0.88 0.73 0.0	0.75 0.88 0.8 0.0	0.88 0.88 0.88 0.0
27	0.5 1.0 0.61 0.0	0.63 1.0 0.71 0.0	0.75 1.0 0.8 0.0	0.88 1.0 0.9 0.0	1.0 1.0 1.0 0.0	0.0 1.0 0.4 0.0	0.13 1.0 0.48 0.0	0.25 1.0 0.55 0.0	0.38 1.0 0.63 0.0	0.5 1.0 0.7 0.0	0.63 1.0 0.78 0.0	0.75 1.0 0.85 0.0	0.88 1.0 0.93 0.0

	a	b	c	d	e	f	g	h	i	j	k	LAB*cmyn’*e		
01	0.0 0.72 1.0 0.0	0.0 0.0 0.0 0.0	0.0 0.05 0.13 0.0	0.0 0.11 0.25 0.0	0.0 0.16 0.38 0.0	0.0 0.22 0.5 0.0	0.0 0.27 0.63 0.0	0.0 0.33 0.75 0.0	0.0 0.38 0.88 0.0	0.0 0.44 1.0 0.0	1.0 1.0 1.0 0.0	1.0 1.0 1.0 0.0	1.0 1.0 1.0 0.0	1.0 1.0 1.0 0.0
02	0.13 0.75 1.0 0.0	0.13 0.07 0.0 0.0	0.13 0.13 0.13 0.0	0.13 0.18 0.25 0.0	0.13 0.23 0.38 0.0	0.13 0.29 0.5 0.0	0.13 0.34 0.63 0.0	0.13 0.4 0.75 0.0	0.13 0.45 0.88 0.0	0.13 0.51 1.0 0.0	0.88 0.88 0.88 0.0	0.88 0.88 0.88 0.0	0.88 0.88 0.88 0.0	0.88 0.88 0.88 0.0
03	0.25 0.79 1.0 0.0	0.25 0.14 0.0 0.0	0.25 0.2 0.13 0.0	0.25 0.25 0.25 0.0	0.25 0.3 0.38 0.0	0.25 0.36 0.5 0.0	0.25 0.41 0.63 0.0	0.25 0.47 0.75 0.0	0.25 0.52 0.88 0.0	0.25 0.58 1.0 0.0	0.75 0.75 0.75 0.0	0.75 0.75 0.75 0.0	0.75 0.75 0.75 0.0	0.75 0.75 0.75 0.0
04	0.38 0.82 1.0 0.0	0.38 0.21 0.0 0.0	0.38 0.27 0.13 0.0	0.38 0.32 0.25 0.0	0.38 0.38 0.38 0.0	0.38 0.43 0.5 0.0	0.38 0.48 0.63 0.0	0.38 0.54 0.75 0.0	0.38 0.59 0.88 0.0	0.38 0.65 1.0 0.0	0.63 0.63 0.63 0.0	0.63 0.63 0.63 0.0	0.63 0.63 0.63 0.0	0.63 0.63 0.63 0.0
05	0.5 0.86 1.0 0.0	0.5 0.28 0.0 0.0	0.5 0.34 0.13 0.0	0.5 0.39 0.25 0.0	0.5 0.45 0.38 0.0	0.5 0.5 0.5 0.0	0.5 0.55 0.63 0.0	0.5 0.61 0.75 0.0	0.5 0.66 0.88 0.0	0.5 0.72 1.0 0.0	0.5 0.5 0.5 0.0	0.5 0.5 0.5 0.0	0.5 0.5 0.5 0.0	0.5 0.5 0.5 0.0
06	0.63 0.89 1.0 0.0	0.63 0.35 0.0 0.0	0.63 0.41 0.13 0.0	0.63 0.46 0.25 0.0	0.63 0.52 0.38 0.0	0.63 0.57 0.5 0.0	0.63 0.63 0.63 0.0	0.63 0.68 0.75 0.0	0.63 0.73 0.88 0.0	0.63 0.79 1.0 0.0	0.38 0.38 0.38 0.0	0.38 0.38 0.38 0.0	0.38 0.38 0.38 0.0	0.38 0.38 0.38 0.0
07	0.75 0.93 1.0 0.0	0.75 0.42 0.0 0.0	0.75 0.48 0.13 0.0	0.75 0.53 0.25 0.0	0.75 0.59 0.38 0.0	0.75 0.64 0.5 0.0	0.75 0.7 0.63 0.0	0.75 0.75 0.75 0.0	0.75 0.8 0.88 0.0	0.75 0.86 1.0 0.0	0.25 0.25 0.25 0.0	0.25 0.25 0.25 0.0	0.25 0.25 0.25 0.0	0.25 0.25 0.25 0.0
08	0.88 0.96 1.0 0.0	0.88 0.49 0.0 0.0	0.88 0.55 0.13 0.0	0.88 0.6 0.25 0.0	0.88 0.66 0.38 0.0	0.88 0.71 0.5 0.0	0.88 0.77 0.63 0.0	0.88 0.82 0.75 0.0	0.88 0.88 0.88 0.0	0.88 0.93 1.0 0.0	0.13 0.13 0.13 0.0	0.13 0.13 0.13 0.0	0.13 0.13 0.13 0.0	0.13 0.13 0.13 0.0
09	1.0 1.0 1.0 0.0	1.0 0.57 0.0 0.0	1.0 0.62 0.13 0.0	1.0 0.67 0.25 0.0	1.0 0.73 0.38 0.0	1.0 0.78 0.5 0.0	1.0 0.84 0.63 0.0	1.0 0.89 0.75 0.0	1.0 0.95 0.88 0.0	1.0 1.0 1.0 0.0	0.0 0.0 0.0 0.0	0.0 0.0 0.0 0.0	0.0 0.0 0.0 0.0	0.0 0.0 0.0 0.0
10	0.85 0.0 1.0 0.0	0.0 0.0 0.0 0.0	0.13 0.0 0.1 0.0	0.25 0.0 0.2 0.0	0.38 0.0 0.3 0.0	0.5 0.0 0.4 0.0	0.63 0.0 0.5 0.0	0.75 0.0 0.6 0.0	0.88 0.0 0.7 0.0	1.0 0.0 0.8 0.0	1.0 1.0 1.0 0.0	1.0 1.0 1.0 0.0	1.0 1.0 1.0 0.0	1.0 1.0 1.0 0.0
11	0.87 0.13 1.0 0.0	0.07 0.13 0.0 0.0	0.13 0.13 0.13 0.0	0.25 0.13 0.23 0.0	0.38 0.13 0.33 0.0	0.5 0.13 0.43 0.0	0.63 0.13 0.53 0.0	0.75 0.13 0.63 0.0	0.88 0.13 0.73 0.0	1.0 0.13 0.83 0.0	0.93 0.93 0.93 0.0	0.93 0.93 0.93 0.0	0.93 0.93 0.93 0.0	0.93 0.93 0.93 0.0
12	0.89 0.25 1.0 0.0	0.14 0.25 0.0 0.0	0.2 0.25 0.13 0.0	0.25 0.25 0.25 0.0	0.38 0.25 0.35 0.0	0.5 0.25 0.45 0.0	0.63 0.25 0.55 0.0	0.75 0.25 0.65 0.0	0.88 0.25 0.75 0.0	1.0 0.25 0.85 0.0	0.87 0.87 0.87 0.0	0.87 0.87 0.87 0.0	0.87 0.87 0.87 0.0	0.87 0.87 0.87 0.0
13	0.91 0.38 1.0 0.0	0.21 0.38 0.0 0.0	0.27 0.38 0.13 0.0	0.32 0.38 0.25 0.0	0.38 0.38 0.38 0.0	0.5 0.38 0.48 0.0	0.63 0.38 0.58 0.0	0.75 0.38 0.68 0.0	0.88 0.38 0.78 0.0	1.0 0.38 0.88 0.0	0.8 0.8 0.8 0.0	0.8 0.8 0.8 0.0	0.8 0.8 0.8 0.0	0.8 0.8 0.8 0.0
14	0.93 0.5 1.0 0.0	0.29 0.5 0.0 0.0	0.34 0.5 0.13 0.0	0.39 0.5 0.25 0.0	0.45 0.5 0.38 0.0	0.5 0.5 0.5 0.0	0.63 0.5 0.6 0.0	0.75 0.5 0.7 0.0	0.88 0.5 0.8 0.0	1.0 0.5 0.9 0.0	0.73 0.73 0.73 0.0	0.73 0.73 0.73 0.0	0.73 0.73 0.73 0.0	0.73 0.73 0.73 0.0
15	0.94 0.63 1.0 0.0	0.36 0.63 0.0 0.0	0.41 0.63 0.13 0.0	0.46 0.63 0.25 0.0	0.52 0.63 0.38 0.0	0.57 0.63 0.5 0.0	0.63 0.63 0.63 0.0	0.75 0.63 0.73 0.0	0.88 0.63 0.83 0.0	1.0 0.63 0.93 0.0	0.67 0.67 0.67 0.0	0.67 0.67 0.67 0.0	0.67 0.67 0.67 0.0	0.67 0.67 0.67 0.0
16	0.96 0.75 1.0 0.0	0.43 0.75 0.0 0.0	0.48 0.75 0.13 0.0	0.54 0.75 0.25 0.0	0.59 0.75 0.38 0.0	0.64 0.75 0.5 0.0	0.7 0.75 0.63 0.0	0.75 0.75 0.75 0.0	0.88 0.75 0.85 0.0	1.0 0.75 0.95 0.0	0.6 0.6 0.6 0.0	0.6 0.6 0.6 0.0	0.6 0.6 0.6 0.0	0.6 0.6 0.6 0.0
17	0.98 0.88 1.0 0.0	0.5 0.88 0.0 0.0	0.55 0.88 0.13 0.0	0.61 0.88 0.25 0.0	0.66 0.88 0.38 0.0	0.71 0.88 0.5 0.0	0.77 0.88 0.63 0.0	0.82 0.88 0.75 0.0	0.88 0.88 0.88 0.0	1.0 0.88 0.98 0.0	0.53 0.53 0.53 0.0	0.53 0.53 0.53 0.0	0.53 0.53 0.53 0.0	0.53 0.53 0.53 0.0
18	1.0 1.0 1.0 0.0	0.57 1.0 0.0 0.0	0.62 1.0 0.13 0.0	0.68 1.0 0.25 0.0	0.73 1.0 0.38 0.0	0.79 1.0 0.5 0.0	0.84 1.0 0.63 0.0	0.89 1.0 0.75 0.0	0.95 1.0 0.88 0.0	1.0 1.0 1.0 0.0	0.47 0.47 0.47 0.0	0.47 0.47 0.47 0.0	0.47 0.47 0.47 0.0	0.47 0.47 0.47 0.0
19	1.0 0.0 0.11 0.0	0.0 0.0 0.0 0.0	0.13 0.01 0.0 0.0	0.25 0.01 0.0 0.0	0.38 0.02 0.0 0.0	0.5 0.03 0.0 0.0	0.63 0.04 0.0 0.0	0.75 0.04 0.0 0.0	0.88 0.05 0.0 0.0	1.0 0.06 0.0 0.0	0.4 0.4 0.4 0.0	0.4 0.4 0.4 0.0	0.4 0.4 0.4 0.0	0.4 0.4 0.4 0.0
20	1.0 0.13 0.22 0.0	0.0 0.13 0.07 0.0	0.13 0.13 0.13 0.0	0.25 0.13 0.13 0.0	0.38 0.14 0.13 0.0	0.5 0.15 0.13 0.0	0.63 0.15 0.13 0.0	0.75 0.16 0.13 0.0	0.88 0.17 0.13 0.0	1.0 0.18 0.13 0.0	0.33 0.33 0.33 0.0	0.33 0.33 0.33 0.0	0.33 0.33 0.33 0.0	0.33 0.33 0.33 0.0
21	1.0 0.25 0.33 0.0	0.0 0.25 0.15 0.0	0.13 0.25 0.2 0.0	0.25 0.25 0.25 0.0	0.38 0.26 0.25 0.0	0.5 0.26 0.25 0.0	0.63 0.27 0.25 0.0	0.75 0.28 0.25 0.0	0.88 0.29 0.25 0.0	1.0 0.29 0.25 0.0	0.27 0.27 0.27 0.0	0.27 0.27 0.27 0.0	0.27 0.27 0.27 0.0	0.27 0.27 0.27 0.0
22	1.0 0.38 0.44 0.0	0.0 0.38 0.22 0.0	0.13 0.38 0.27 0.0	0.25 0.38 0.32 0.0	0.38 0.38 0.38 0.0	0.5 0.38 0.38 0.0	0.63 0.39 0.38 0.0	0.75 0.4 0.38 0.0	0.88 0.4 0.38 0.0	1.0 0.41 0.38 0.0	0.2 0.2 0.2 0.0	0.2 0.2 0.2 0.0	0.2 0.2 0.2 0.0	0.2 0.2 0.2 0.0
23	1.0 0.5 0.56 0.0	0.0 0.5 0.3 0.0	0.13 0.5 0.35 0.0	0.25 0.5 0.4 0.0	0.38 0.5 0.45 0.0	0.5 0.5 0.5 0.0	0.63 0.51 0.5 0.0	0.75 0.51 0.5 0.0	0.88 0.52 0.5 0.0	1.0 0.53 0.5 0.0	0.13 0.13 0.13 0.0	0.13 0.13 0.13 0.0	0.13 0.13 0.13 0.0	0.13 0.13 0.13 0.0
24	1.0 0.63 0.67 0.0	0.0 0.63 0.37 0.0	0.13 0.63 0.42 0.0	0.25 0.63 0.47 0.0	0.38 0.63 0.52 0.0	0.5 0.63 0.57 0.0	0.63 0.63 0.63 0.0	0.75 0.63 0.63 0.0	0.88 0.64 0.63 0.0	1.0 0.65 0.63 0.0	0.07 0.07 0.07 0.0	0.07 0.07 0.07 0.0	0.07 0.07 0.07 0.0	0.07 0.07 0.07 0.0
25	1.0 0.75 0.78 0.0	0.0 0.75 0.44 0.0	0.13 0.75 0.5 0.0	0.25 0.75 0.55 0.0	0.38 0.75 0.6 0.0	0.5 0.75 0.65 0.0	0.63 0.75 0.7 0.0	0.75 0.75 0.75 0.0	0.88 0.76 0.75 0.0	1.0 0.76 0.75 0.0	0.0 0.0 0.0 0.0	0.0 0.0 0.0 0.0	0.0 0.0 0.0 0.0	0.0 0.0 0.0 0.0
26	1.0 0.88 0.89 0.0	0.0 0.88 0.52 0.0	0.13 0.88 0.57 0.0	0.25 0.88 0.62 0.0	0.38 0.88 0.67 0.0	0.5 0.88 0.72 0.0	0.63 0.88 0.77 0.0	0.75 0.88 0.82 0.0	0.88 0.88 0.88 0.0	1.0 0.88 0.88 0.0	1.0 1.0 1.0 0.0	0.0 1.0 0.78 0.0	0.0 0.15 1.0 0.0	1.0 0.0 0.53 0.0
27	1.0 1.0 1.0 0.0	0.0 1.0 0.59 0.0	0.13 1.0 0.64 0.0	0.25 1.0 0.69 0.0	0.38 1.0 0.75 0.0	0.5 1.0 0.8 0.0	0.63 1.0 0.85 0.0	0.75 1.0 0.9 0.0	0.88 1.0 0.95 0.0	1.0 1.0 1.0 0.0	0.0 0.0 0.0 0.0	1.0 0.19 0.0 0.0	1.0 0.69 0.0 0.0	0.0 1.0 0.03 0.0

% olv*_8bit, 9x9x9 grid

255	255	255	255	255	255	255	255	255	255	255	255	255	255	255	255	255	255	255	255	255	255	255	255	255	255	255
223	249	255	223	233	255	255	223	254	223	245	255	223	229	255	255	223	248	223	241	255	223	225	255	255	223	242
191	243	255	191	211	255	255	191	253	191	235	255	191	203	255	255	191	241	191	227	255	191	194	255	255	191	229
159	237	255	159	189	255	255	159	252	159	225	255	159	176	255	255	159	234	159	213	255	159	164	255	255	159	216
128	231	255	128	167	255	255	128	252	128	215	255	128	150	255	255	128	228	128	199	255	128	133	255	255	128	204
96	225	255	96	145	255	255	96	251	96	205	255	96	124	255	255	96	221	96	185	255	96	103	255	255	96	191
64	219	255	64	123	255	255	64	250	64	195	255	64	98	255	255	64	214	64	171	255	64	73	255	255	64	178
32	214	255	32	101	255	255	32	249	32	185	255	32	71	255	255	32	207	32	157	255	32	42	255	255	32	165
0	208	255	0	79	255	255	0	248	0	175	255	0	45	255	255	0	200	0	143	255	0	12	255	255	0	152
255	223	230	255	250	223	223	255	238	255	223	223	246	255	223	223	255	245	255	232	223	228	255	223	223	255	251
223	223	223	223	223	223	223	223	223	223	223	223	223	223	223	223	223	223	223	223	223	223	223	223	223	223	223
191	217	223	191	201	223	223	191	222	191	213	223	191	197	223	223	191	216	191	209	223	191	193	223	223	191	210
159	211	223	159	179	223	223	159	221	159	203	223	159	171	223	223	159	209	159	195	223	159	162	223	223	159	197
128	205	223	128	157	223	223	128	221	128	193	223	128	144	223	223	128	203	128	181	223	128	132	223	223	128	185
96	199	223	96	135	223	223	96	220	96	183	223	96	118	223	223	96	196	96	167	223	96	101	223	223	96	172
64	194	223	64	113	223	223	64	219	64	173	223	64	92	223	223	64	189	64	153	223	64	71	223	223	64	159
32	188	223	32	91	223	223	32	218	32	163	223	32	66	223	223	32	182	32	139	223	32	41	223	223	32	146
0	182	223	0	69	223	223	0	217	0	153	223	0	40	223	223	0	175	0	125	223	0	10	223	223	0	133
255	191	205	255	245	191	191	255	221	255	191	191	238	255	191	191	255	234	255	209	191	201	255	191	191	255	248
223	191	198	223	218	191	191	223	206	223	191	191	214	223	191	191	223	213	223	200	191	196	223	191	191	223	220
191	191	191	191	191	191	191	191	191	191	191	191	191	191	191	191	191	191	191	191	191	191	191	191	191	191	191
159	185	191	159	169	191	191	159	190	159	181	191	159	165	191	191	159	184	159	177	191	159	161	191	191	159	178
128	179	191	128	147	191	191	128	190	128	171	191	128	139	191	191	128	178	128	163	191	128	130	191	191	128	166
96	173	191	96	125	191	191	96	189	96	161	191	96	113	191	191	96	171	96	149	191	96	100	191	191	96	153
64	168	191	64	103	191	191	64	188	64	151	191	64	86	191	191	64	164	64	135	191	64	70	191	191	64	140
32	162	191	32	81	191	191	32	187	32	141	191	32	60	191	191	32	157	32	121	191	32	39	191	191	32	127
0	156	191	0	59	191	191	0	186	0	132	191	0	34	191	191	0	150	0	107	191	0	9	191	191	0	114
255	159	180	255	240	159	159	255	204	255	160	159	229	255	159	159	255	224	255	187	159	174	255	159	159	255	244
223	159	173	223	213	159	159	223	189	223	160	159	206	223	159	159	223	203	223	177	159	169	223	159	159	223	216
191	159	166	191	186	159	159	191	174	191	159	159	183	191	159	159	191	181	191	168	159	164	191	159	159	191	188
159	159	159	159	159	159	159	159	159	159	159	159	159	159	159	159	159	159	159	159	159	159	159	159	159	159	159
128	153	159	128	137	159	159	128	159	128	149	159	128	133	159	159	128	153	128	145	159	128	129	159	159	128	147
96	148	159	96	115	159	159	96	158	96	139	159	96	107	159	159	96	146	96	131	159	96	99	159	159	96	134
64	142	159	64	93	159	159	64	157	64	130	159	64	81	159	159	64	139	64	117	159	64	68	159	159	64	121
32	136	159	32	71	159	159	32	156	32	120	159	32	54	159	159	32	132	32	103	159	32	38	159	159	32	108
0	130	159	0	49	159	159	0	155	0	110	159	0	28	159	159	0	125	0	89	159	0	7	159	159	0	95
255	128	155	255	235	128	128	255	187	255	128	128	220	255	128	128	255	214	255	164	128	146	255	128	128	255	241
223	128	148	223	208	128	128	223	172	223	128	128	197	223	128	128	223	192	223	155	128	142	223	128	128	223	212
191	128	141	191	181	128	128	191	157	191	128	128	174	191	128	128	191	171	191	146	128	137	191	128	128	191	184
159	128	134	159	154	128	128	159	142	159	128	128	151	159	128	128	159	149	159	137	128	132	159	128	128	159	156
128	128	128	128	128	128	128	128	128	128	128	128	128	128	128	128	128	128	128	128	128	128	128	128	128	128	128
96	122	128	96	105	128	128	96	127	96	118	128	96	101	128	128	96	121	96	114	128	96	97	128	128	96	115
64	116	128	64	83	128	128	64	126	64	108	128	64	75	128	128	64	114	64	100	128	64	67	128	128	64	102
32	110	128	32	61	128	128	32	125	32	98	128	32	49	128	128	32	107	32	86	128	32	36	128	128	32	89
0	104	128	0	39	128	128	0	124	0	88	128	0	23	128	128	0	100	0	72	128	0	6	128	128	0	76
255	96	131	255	230	96	96	255	170	255	96	96	211	255	96	96	255	204	255	141	96	119	255	96	96	255	237
223	96	124	223	203	96	96	223	155	223	96	96	188	223	96	96	223	182	223	132	96	115	223	96	96	223	209
191	96	117	191	176	96	96	191	140	191	96	96	165	191	96	96	191	160	191	123	96	110	191	96	96	191	181
159	96	110	159	150	96	96	159	125	159	96	96	142	159	96	96	159	139	159	114	96	105	159	96	96	159	152
128	96	103	128	123	96	96	128	111	128	96	96	119	128	96	96	128	117	128	105	96	100	128	96	96	128	124
96	96	96	96	96	96	96	96	96	96	96	96	96	96	96	96	96	96	96	96	96	96	96	96	96	96	96
64	90	96	64	74	96	96	64	95	64	86	96	64	69	96	96	64	89	64	82	96	64	65	96	96	64	83
32	84	96	32	52	96	96	32	94	32	76	96	32	43	96	96	32	82	32	68	96	32	35	96	96	32	70
0	78	96	0	30	96	96	0	93	0	66	96	0	17	96	96	0	75	0	54	96	0	4	96	96	0	57
255	64	106	255	225	64	64	255	153	255	64	64	203	255	64	64	255	193	255	118	64	92	255	64	64	255	234
223	64	99	223	198	64	64	223	138	223	64	64	180	223	64	64	223	172	223	109	64	87	223	64	64	223	205
191	64	92	191	172	64	64	191	123	191	64	64	156	191	64	64	191	150	191	100	64	83	191	64	64	191	177
159	64	85	159	145	64	64	159	109	159	64	64	133	159	64	64	159	129	159	91	64	78	159	64	64	159	149
128	64	78	128	118	64	64	128	94	128	64	64	110	128	64	64	128	107	128	82	64	73	128	64	64	128	120
96	64	71	96	91	64	64	96	79	96	64	64	87	96	64	64	96	85	96	73	64	68	96	64	64	96	92
64	64	64	64	64	64	64	64	64	64	64	64	64	64	64	64	64	64	64	64	64	64	64	64	64	64	64
32	58	64	32	42	64	64	32	63	32	54	64	32	38	64	64	32	57	32	50	64	32	33	64	64	32	51
0	52	64	0	20	64	64	0	62	0	44	64	0	11	64	64	0	50	0	36	64	0	3	64	64	0	38
255	32	81	255	220	32	32	255	136	255	33	32	194	255	32	32	255	183	255	95	32	65	255	32	32	255	230
223	32	74	223	194	32	32	223	121	223	32	32	171	223	32	32	223	162	223	86	32	60	223	32	32	223	202
191	32	67	191	167	32	32	191	106	191	32	32	148	191	32	32	191	140	191	77	32	56	191	32	32	191	173
159	32	60	159	140	32	32	159	92	159	32	32	124	159	32	32	159	118	159	68	32	51	159	32	32	159	145
128	32	53	128	113	32	32	128	77	128	32	32	101	128	32	32	128	97	128	59	32	46	128	32	32	128	117
96	32	46	96	86	32	32	96	62	96	32	32	78	96	32	32	96	75	96	50	32	41	96	32	32	96	89
64	32	39	64	59	32	32	64	47	64	32	32	55	64	32	32	64	53	64	41	32	37	64	32	32	64	60
32	32	32	32	32	32	32	32	32	32	32	32	32	32	32	32	32	32	32	32	32	32	32	32	32	32	32
0	26	32	0	10	32	32	0	31	0	22	32	0	6	32	32	0	25	0	18	32	0	1	32	32	0	19
255	0	56	255	216	0	0	255	119	255	1	0	185	255	0	0	255	173	255	72	0	38	255	0	0	255	227
223	0	49	223	189	0	0	223	104	223	1	0	162	223	0	0	223	151	223	63	0	33	223	0	0	223	198
191	0	42	191	162	0	0	191	90	191	1	0	139	191	0	0	191	130	191	54	0	28	191	0	0	191	170
159	0	35	159	135	0	0	159	75	159	0	0	116	159	0	0	159	108	159	45	0	24	159	0	0	159	142
128	0	28	128	108	0	0	128	60	128	0	0	93	128	0	0	128	86	128	36	0	19	128	0	0	128	113
96	0	21	96	81	0	0	96	45	96	0	0	69	96	0	0	96	65	96	27	0	14	96	0	0	96	85
64	0	14	64	54	0	0	64	30	64	0	0	46	64	0	0	64	43	64	18	0	9	64	0	0	64	57
32	0	7	32	27	0	0	32	15	32	0	0	23	32	0	0	32	22	32	9	0	5	32	0	0	32	28
0	0	0	0	0	0	0	0	0	0	0	0	0	0	0	0	0	0	0	0	0	0	0	0	0	0	0

% olv*_8bit, 9x9x9 grid

255	255	255	255	255	255	255	255	255	0	0	0	0	0	0	0	0	0			
223	237	255	237	223	255	255	223	236	32	32	32	17	17	17	255	255	255			
191	219	255	219	191	255	255	191	217	64	64	64	34	34	34	255	0	56			
159	201	255	200	159	255	255	159	198	96	96	96	51	51	51	0	208	255			
128	183	255	182	128	255	255	128	180	128	128	128	68	68	68	255	216	0			
96	165	255	164	96	255	255	96	161	159	159	159	85	85	85	0	79	255			
64	147	255	146	64	255	255	64	142	191	191	191	102	102	102	0	255	119			
32	129	255	128	32	255	255	32	123	223	223	223	119	119	119	255	0	248			
0	111	255	110	0	255	255	0	104	255	255	255	136	136	136						
255	241	223	223	255	229	223	253	255	0	0	0	153	153	153						
223	223	223	223	223	223	223	223	223	32	32	32	170	170	170						
191	205	223	205	191	223	223	191	204	64	64	64	187	187	187						
159	187	223	187	159	223	223	159	185	96	96	96	204	204	204						
128	169	223	169	128	223	223	128	167	128	128	128	221	221	221						
96	151	223	150	96	223	223	96	148	159	159	159	238	238	238						
64	133	223	132	64	223	223	64	129	191	191	191	255	255	255						
32	115	223	114	32	223	223	32	110	223	223	223	0	0	0						
0	97	223	96	0	223	223	0	91	255	255	255	17	17	17						
255	227	191	191	255	204	191	251	255	0	0	0	34	34	34						
223	209	191	191	223	198	191	221	223	32	32	32	51	51	51						
191	191	191	191	191	191	191	191	191	64	64	64	68	68	68						
159	173	191	173	159	191	191	159	172	96	96	96	85	85	85						
128	155	191	155	128	191	191	128	154	128	128	128	102	102	102						
96	137	191	137	96	191	191	96	135	159	159	159	119	119	119						
64	119	191	119	64	191	191	64	116	191	191	191	136	136	136						
32	101	191	100	32	191	191	32	97	223	223	223	153	153	153						
0	83	191	82	0	191	191	0	78	255	255	255	170	170	170						
255	213	159	159	255	178	159	249	255	0	0	0	187	187	187						
223	195	159	159	223	172	159	219	223	32	32	32	204	204	204						
191	177	159	159	191	166	159	189	191	64	64	64	221	221	221						
159	159	159	159	159	159	159	159	159	96	96	96	238	238	238						
128	141	159	141	128	159	159	128	141	128	128	128	255	255	255						
96	123	159	123	96	159	159	96	122	159	159	159	0	0	0						
64	105	159	105	64	159	159	64	103	191	191	191	17	17	17						
32	87	159	87	32	159	159	32	84	223	223	223	34	34	34						
0	69	159	69	0	159	159	0	65	255	255	255	51	51	51						
255	199	128	128	255	153	128	247	255				68	68	68						
223	181	128	128	223	147	128	217	223				85	85	85						
191	163	128	128	191	140	128	187	191				102	102	102						
159	145	128	128	159	134	128	157	159				119	119	119						
128	128	128	128	128	128	128	128	128				136	136	136						
96	109	128	109	96	128	128	96	109				153	153	153						
64	91	128	91	64	128	128	64	90				170	170	170						
32	73	128	73	32	128	128	32	71				187	187	187						
0	55	128	55	0	128	128	0	52				204	204	204						
255	186	96	96	255	127	96	246	255				221	221	221						
223	168	96	96	223	121	96	216	223				238	238	238						
191	150	96	96	191	115	96	186	191				255	255	255						
159	132	96	96	159	108	96	156	159				0	0	0						
128	114	96	96	128	102	96	126	128				17	17	17						
96	96	96	96	96	96	96	96	96				34	34	34						
64	78	96	77	64	96	96	64	77				51	51	51						
32	60	96	59	32	96	96	32	58				68	68	68						
0	42	96	41	0	96	96	0	39				85	85	85						
255	172	64	64	255	102	64	244	255				102	102	102						
223	154	64	64	223	96	64	214	223				119	119	119						
191	136	64	64	191	89	64	184	191				136	136	136						
159	118	64	64	159	83	64	154	159				153	153	153						
128	100	64	64	128	76	64	124	128				170	170	170						
96	82	64	64	96	70	64	94	96				187	187	187						
64	64	64	64	64	64	64	64	64				204	204	204						
32	46	64	46	32	64	64	32	45				221	221	221						
0	28	64	27	0	64	64	0	26				238	238	238						
255	158	32	32	255	76	32	242	255				255	255	255						
223	140	32	32	223	70	32	212	223												
191	122	32	32	191	64	32	182	191												
159	104	32	32	159	57	32	152	159												
128	86	32	32	128	51	32	122	128												
96	68	32	32	96	45	32	92	96												
64	50	32	32	64	38	32	62	64												
32	32	32	32	32	32	32	32	32												
0	14	32	14	0	32	32	0	13												
255	144	0	0	255	51	0	240	255												
223	126	0	0	223	45	0	210	223												
191	108	0	0	191	38	0	180	191												
159	90	0	0	159	32	0	150	159												
128	72	0	0	128	25	0	120	128												
96	54	0	0	96	19	0	90	96												
64	36	0	0	64	13	0	60	64												
32	18	0	0	32	6	0	30	32												
0	0	0	0	0	0	0	0	0												

%LAB*a,CIE	O:51.0 74.3 66.9	Y:92.9 -21.4 104.8	L:84.1 -82.1 92.0	C:87.2 -45.6 -13.8	V:31.6 74.4 -105.7	M:57.3 93.5 -61.6	N:8.1 0.0 0.0	W:95.5 0.0 0.0
95.5 0.0 0.0	95.5 0.0 0.0	95.5 0.0 0.0	95.5 0.0 0.0	95.5 0.0 0.0	95.5 0.0 0.0	95.5 0.0 0.0	95.5 0.0 0.0	95.5 0.0 0.0
93.7 -4.0 -3.0	91.7 0.2 -6.2	90.7 11.6 -7.1	93.2 -3.1 -3.7	90.8 2.2 -7.8	90.5 11.0 -3.4	92.8 -2.1 -4.5	88.9 6.4 -11.0	90.4 10.6 -0.5
91.9 -8.0 -6.0	88.0 0.4 -12.5	85.9 23.2 -14.2	91.0 -6.1 -7.5	86.1 4.5 -15.6	85.5 22.1 -6.8	90.1 -4.3 -8.9	82.2 12.8 -21.9	85.2 21.2 -1.1
90.0 -12.0 -9.1	84.2 0.6 -18.7	81.1 34.8 -21.2	88.7 -9.2 -11.2	81.4 6.7 -23.4	80.5 33.2 -10.2	87.4 -6.4 -13.4	75.6 19.1 -32.9	80.1 31.9 -1.6
88.2 -16.0 -12.1	80.4 0.8 -24.9	76.3 46.4 -28.3	86.5 -12.3 -15.0	76.6 8.9 -31.2	75.6 44.2 -13.7	84.7 -8.5 -17.8	69.0 25.5 -43.9	75.0 42.5 -2.2
86.4 -20.0 -15.1	76.7 0.9 -31.2	71.5 58.0 -35.4	84.2 -15.3 -18.7	71.9 11.1 -39.0	70.6 55.3 -17.1	82.0 -10.7 -22.3	62.3 31.9 -54.8	69.9 53.1 -2.7
84.6 -24.1 -18.1	72.9 1.1 -37.4	66.7 69.6 -42.5	81.9 -18.4 -22.4	67.2 13.4 -46.8	65.6 66.3 -20.5	79.4 -12.8 -26.7	55.7 38.3 -65.8	64.7 63.7 -3.3
82.7 -28.1 -21.1	69.1 1.3 -43.6	61.9 81.2 -49.5	79.7 -21.5 -26.2	62.5 15.6 -54.6	60.6 77.4 -23.9	76.7 -15.0 -31.2	49.1 44.6 -76.8	59.6 74.3 -3.8
80.9 -32.1 -24.2	65.4 1.5 -49.9	57.1 92.8 -56.6	77.4 -24.5 -29.9	57.8 17.8 -62.3	55.6 88.4 -27.3	74.0 -17.1 -35.6	42.4 51.0 -87.8	54.5 85.0 -4.4
90.1 9.8 4.7	94.2 -0.5 12.2	94.3 -7.1 2.3	90.0 9.2 8.4	94.9 -4.6 12.7	94.4 -6.5 0.5	91.4 5.9 9.7	94.3 -9.0 11.8	94.4 -5.9 -1.0
84.6 0.0 0.0	84.6 0.0 0.0	84.6 0.0 0.0	84.6 0.0 0.0	84.6 0.0 0.0	84.6 0.0 0.0	84.6 0.0 0.0	84.6 0.0 0.0	84.6 0.0 0.0
82.7 -4.0 -3.0	80.8 0.2 -6.2	79.8 11.6 -7.1	82.3 -3.1 -3.7	79.9 2.2 -7.8	79.6 11.1 -3.4	81.9 -2.1 -4.5	77.9 6.4 -11.0	79.4 10.6 -0.5
80.9 -8.0 -6.0	77.0 0.4 -12.5	75.0 23.2 -14.2	80.0 -6.1 -7.5	75.1 4.5 -15.6	74.6 22.1 -6.8	79.2 -4.3 -8.9	71.3 12.8 -21.9	74.3 21.2 -1.1
79.1 -12.0 -9.1	73.3 0.6 -18.7	70.2 34.8 -21.2	77.8 -9.2 -11.2	70.4 6.7 -23.4	69.6 33.2 -10.2	76.5 -6.4 -13.4	64.7 19.1 -32.9	69.2 31.9 -1.6
77.3 -16.0 -12.1	69.5 0.8 -24.9	65.4 46.4 -28.3	75.5 -12.3 -15.0	65.7 8.9 -31.2	64.6 44.2 -13.7	73.8 -8.5 -17.8	58.0 25.5 -43.9	64.1 42.5 -2.2
75.5 -20.0 -15.1	65.7 0.9 -31.2	60.6 58.0 -35.4	73.3 -15.3 -18.7	61.0 11.1 -39.0	59.7 55.3 -17.1	71.1 -10.7 -22.3	51.4 31.9 -54.8	58.9 53.1 -2.7
73.6 -24.1 -18.1	62.0 1.1 -37.4	55.7 69.6 -42.5	71.0 -18.4 -22.4	56.3 13.4 -46.8	54.7 66.3 -20.5	68.4 -12.8 -26.7	44.8 38.3 -65.8	53.8 63.7 -3.3
71.8 -28.1 -21.1	58.2 1.3 -43.6	50.9 81.2 -49.5	68.7 -21.5 -26.2	51.6 15.6 -54.6	49.7 77.4 -23.9	65.7 -15.0 -31.2	38.1 44.6 -76.8	48.7 74.3 -3.8
84.7 19.7 9.4	92.9 -1.0 24.5	93.2 -14.2 4.5	84.4 18.5 16.8	94.3 -9.1 25.4	93.3 -12.9 0.9	87.4 11.7 19.4	93.0 -17.9 23.6	93.4 -11.9 -2.0
79.2 9.8 4.7	83.3 -0.5 12.2	83.4 -7.1 2.3	79.0 9.2 8.4	84.0 -4.6 12.7	83.5 -6.5 0.5	80.5 5.9 9.7	83.3 -9.0 11.8	83.5 -5.9 -1.0
73.6 0.0 0.0	73.6 0.0 0.0	73.6 0.0 0.0	73.6 0.0 0.0	73.6 0.0 0.0	73.6 0.0 0.0	73.6 0.0 0.0	73.6 0.0 0.0	73.6 0.0 0.0
71.8 -4.0 -3.0	69.9 0.2 -6.2	68.8 11.6 -7.1	71.4 -3.1 -3.7	68.9 2.2 -7.8	68.7 11.1 -3.4	71.0 -2.1 -4.5	67.0 6.4 -11.0	68.5 10.6 -0.5
70.0 -8.0 -6.0	66.1 0.4 -12.5	64.0 23.2 -14.2	69.1 -6.1 -7.5	64.2 4.5 -15.6	63.7 22.1 -6.8	68.3 -4.3 -8.9	60.4 12.8 -21.9	63.4 21.2 -1.1
68.2 -12.0 -9.1	62.3 0.6 -18.7	59.2 34.8 -21.2	66.9 -9.2 -11.2	59.5 6.7 -23.4	58.7 33.2 -10.2	65.6 -6.4 -13.4	53.7 19.1 -32.9	58.3 31.9 -1.6
66.3 -16.0 -12.1	58.6 0.8 -24.9	54.4 46.4 -28.3	64.6 -12.3 -15.0	54.8 8.9 -31.2	53.7 44.2 -13.7	62.9 -8.5 -17.8	47.1 25.5 -43.9	53.1 42.5 -2.2
64.5 -20.0 -15.1	54.8 0.9 -31.2	49.6 58.0 -35.4	62.3 -15.3 -18.7	50.1 11.1 -39.0	48.7 55.3 -17.1	60.2 -10.7 -22.3	40.5 31.9 -54.8	48.0 53.1 -2.7
62.7 -24.1 -18.1	51.0 1.1 -37.4	44.8 69.6 -42.5	60.1 -18.4 -22.4	45.4 13.4 -46.8	43.7 66.3 -20.5	57.5 -12.8 -26.7	33.8 38.3 -65.8	42.9 63.7 -3.3
79.4 29.5 14.1	91.7 -1.5 36.7	92.0 -21.2 6.8	78.9 27.7 25.1	93.7 -13.7 38.1	92.2 -19.4 1.4	83.3 17.6 29.2	91.8 -26.9 35.3	92.3 -17.8 -3.0
73.8 19.7 9.4	82.0 -1.0 24.5	82.3 -14.2 4.5	73.5 18.5 16.8	83.4 -9.1 25.4	82.4 -12.9 0.9	76.4 11.7 19.4	82.1 -17.9 23.6	82.4 -11.9 -2.0
68.3 9.8 4.7	72.4 -0.5 12.2	72.5 -7.1 2.3	68.1 9.2 8.4	73.0 -4.6 12.7	72.5 -6.5 0.5	69.6 5.9 9.7	72.4 -9.0 11.8	72.6 -5.9 -1.0
62.7 0.0 0.0	62.7 0.0 0.0	62.7 0.0 0.0	62.7 0.0 0.0	62.7 0.0 0.0	62.7 0.0 0.0	62.7 0.0 0.0	62.7 0.0 0.0	62.7 0.0 0.0
60.9 -4.0 -3.0	58.9 0.2 -6.2	57.9 11.6 -7.1	60.5 -3.1 -3.7	58.0 2.2 -7.8	57.7 11.1 -3.4	60.0 -2.1 -4.5	56.1 6.4 -11.0	57.6 10.6 -0.5
59.1 -8.0 -6.0	55.2 0.4 -12.5	53.1 23.2 -14.2	58.2 -6.1 -7.5	53.3 4.5 -15.6	52.7 22.1 -6.8	57.3 -4.3 -8.9	49.4 12.8 -21.9	52.5 21.2 -1.1
57.2 -12.0 -9.1	51.4 0.6 -18.7	48.3 34.8 -21.2	55.9 -9.2 -11.2	48.6 6.7 -23.4	47.8 33.2 -10.2	54.6 -6.4 -13.4	42.8 19.1 -32.9	47.3 31.9 -1.6
55.4 -16.0 -12.1	47.6 0.8 -24.9	43.5 46.4 -28.3	53.7 -12.3 -15.0	43.9 8.9 -31.2	42.8 44.2 -13.7	52.0 -8.5 -17.8	36.2 25.5 -43.9	42.2 42.5 -2.2
53.6 -20.0 -15.1	43.9 0.9 -31.2	38.7 58.0 -35.4	51.4 -15.3 -18.7	39.2 11.1 -39.0	37.8 55.3 -17.1	49.3 -10.7 -22.3	29.5 31.9 -54.8	37.1 53.1 -2.7
74.0 39.3 18.7	90.4 -2.0 48.9	90.9 -28.3 9.1	73.3 37.0 33.5	93.1 -18.3 50.8	91.1 -25.8 1.8	79.2 23.5 38.9	90.6 -35.8 47.1	91.2 -23.8 -4.0
68.4 29.5 14.1	80.7 -1.5 36.7	81.1 -21.2 6.8	67.9 27.7 25.1	82.8 -13.7 38.1	81.3 -19.4 1.4	72.4 17.6 29.2	80.9 -26.9 35.3	81.4 -17.8 -3.0
62.9 19.7 9.4	71.1 -1.0 24.5	71.3 -14.2 4.5	62.6 18.5 16.8	72.4 -9.1 25.4	71.4 -12.9 0.9	65.5 11.7 19.4	71.2 -17.9 23.6	71.5 -11.9 -2.0
57.3 9.8 4.7	61.4 -0.5 12.2	61.6 -7.1 2.3	57.2 9.2 8.4	62.1 -4.6 12.7	61.6 -6.5 0.5	58.7 5.9 9.7	61.5 -9.0 11.8	61.7 -5.9 -1.0
51.8 0.0 0.0	51.8 0.0 0.0	51.8 0.0 0.0	51.8 0.0 0.0	51.8 0.0 0.0	51.8 0.0 0.0	51.8 0.0 0.0	51.8 0.0 0.0	51.8 0.0 0.0
50.0 -4.0 -3.0	48.0 0.2 -6.2	47.0 11.6 -7.1	49.5 -3.1 -3.7	47.1 2.2 -7.8	46.8 11.1 -3.4	49.1 -2.1 -4.5	45.2 6.4 -11.0	46.7 10.6 -0.5
48.1 -8.0 -6.0	44.3 0.4 -12.5	42.2 23.2 -14.2	47.3 -6.1 -7.5	42.4 4.5 -15.6	41.8 22.1 -6.8	46.4 -4.3 -8.9	38.5 12.8 -21.9	41.5 21.2 -1.1
46.3 -12.0 -9.1	40.5 0.6 -18.7	37.4 34.8 -21.2	45.0 -9.2 -11.2	37.7 6.7 -23.4	36.8 33.2 -10.2	43.7 -6.4 -13.4	31.9 19.1 -32.9	36.4 31.9 -1.6
44.5 -16.0 -12.1	36.7 0.8 -24.9	32.6 46.4 -28.3	42.7 -12.3 -15.0	32.9 8.9 -31.2	31.9 44.2 -13.7	41.0 -8.5 -17.8	25.3 25.5 -43.9	31.3 42.5 -2.2
68.6 49.2 23.4	89.1 -2.5 61.2	89.7 -35.4 11.3	67.8 46.2 41.9	92.5 -22.8 63.5	90.0 -32.3 2.3	75.2 29.3 48.6	89.3 -44.8 58.9	90.2 -29.7 -5.0
63.0 39.3 18.7	79.5 -2.0 48.9	79.9 -28.3 9.1	62.4 37.0 33.5	82.2 -18.3 50.8	80.2 -25.8 1.8	68.3 23.5 38.9	79.6 -35.8 47.1	80.3 -23.8 -4.0
57.5 29.5 14.1	69.8 -1.5 36.7	70.2 -21.2 6.8	57.0 27.7 25.1	71.9 -13.7 38.1	70.3 -19.4 1.4	61.5 17.6 29.2	69.9 -26.9 35.3	70.5 -17.8 -3.0
52.0 19.7 9.4	60.2 -1.0 24.5	60.4 -14.2 4.5	51.6 18.5 16.8	61.5 -9.1 25.4	60.5 -12.9 0.9	54.6 11.7 19.4	60.3 -17.9 23.6	60.6 -11.9 -2.0
46.4 9.8 4.7	50.5 -0.5 12.2	50.6 -7.1 2.3	46.2 9.2 8.4	51.2 -4.6 12.7	50.7 -6.5 0.5	47.7 5.9 9.7	50.6 -9.0 11.8	50.7 -5.9 -1.0
40.9 0.0 0.0	40.9 0.0 0.0	40.9 0.0 0.0	40.9 0.0 0.0	40.9 0.0 0.0	40.9 0.0 0.0	40.9 0.0 0.0	40.9 0.0 0.0	40.9 0.0 0.0
39.0 -4.0 -3.0	37.1 0.2 -6.2	36.1 11.6 -7.1	38.6 -3.1 -3.7	36.1 2.2 -7.8	35.9 11.1 -3.4	38.2 -2.1 -4.5	34.2 6.4 -11.0	35.7 10.6 -0.5
37.2 -8.0 -6.0	33.3 0.4 -12.5	31.3 23.2 -14.2	36.3 -6.1 -7.5	31.4 4.5 -15.6	30.9 22.1 -6.8	35.5 -4.3 -8.9	27.6 12.8 -21.9	30.6 21.2 -1.1
35.4 -12.0 -9.1	29.6 0.6 -18.7	26.4 34.8 -21.2	34.1 -9.2 -11.2	26.7 6.7 -23.4	25.9 33.2 -10.2	32.8 -6.4 -13.4	21.0 19.1 -32.9	25.5 31.9 -1.6
63.2 59.0 28.1	87.8 -3.0 73.4	88.6 -42.5 13.6	62.2 55.5 50.3	91.9 -27.4 76.2	88.9 -38.7 2.8	71.1 35.2 58.3	88.1 -53.8 70.7	89.1 -35.7 -6.0
57.7 49.2 23.4	78.2 -2.5 61.2	78.8 -35.4 11.3	56.8 46.2 41.9	81.6 -22.8 63.5	79.0 -32.3 2.3	64.3 29.3 48.6	78.4 -44.8 58.9	79.3 -29.7 -5.0
52.1 39.3 18.7	68.5 -2.0 48.9	69.0 -28.3 9.1	51.5 37.0 33.5	71.3 -18.3 50.8	69.2 -25.8 1.8	57.4 23.5 38.9	68.7 -35.8 47.1	69.4 -23.8 -4.0
46.6 29.5 14.1	58.9 -1.5 36.7	59.2 -21.2 6.8	46.1 27.7 25.1	60.9 -13.7 38.1	59.4 -19.4 1.4	50.5 17.6 29.2	59.0 -26.9 35.3	59.5 -17.8 -3.0
41.0 19.7 9.4	49.2 -1.0 24.5	49.5 -14.2 4.5	40.7 18.5 16.8	50.6 -9.1 25.4	49.6 -12.9 0.9	43.7 11.7 19.4	49.3 -17.9 23.6	49.7 -11.9 -2.0
35.5 9.8 4.7	39.6 -0.5 12.2	39.7 -7.1 2.3	35.3 9.2 8.4	40.3 -4.6 12.7	39.8 -6.5 0.5	36.8 5.9 9.7	39.6 -9.0 11.8	39.8 -5.9 -1.0
29.9 0.0 0.0	29.9 0.0 0.0	29.9 0.0 0.0	29.9 0.0 0.0	29.9 0.0 0.0	29.9 0.0 0.0	29.9 0.0 0.0	29.9 0.0 0.0	29.9 0.0 0.0
28.1 -4.0 -3.0	26.2 0.2 -6.2	25.1 11.6 -7.1	27.7 -3.1 -3.7	25.2 2.2 -7.8	25.0 11.1 -3.4	27.2 -2.1 -4.5	23.3 6.4 -11.0	24.8 10.6 -0.5
26.3 -8.0 -6.0	22.4 0.4 -12.5	20.3 23.2 -14.2	25.4 -6.1 -7.5	20.5 4.5 -15.6	20.0 22.1 -6.8	24.6 -4.3 -8.9	16.7 12.8 -21.9	19.7 21.2 -1.1
57.8 68.9 32.8	86.6 -3.5 85.7	87.4 -49.5 15.9	56.7 64.7 58.7	91.3 -32.0 88.9	87.8 -45.2 3.2	67.1 41.0 68.0	86.9 -62.7 82.4	88.1 -41.6 -7.0
52.3 59.0 28.1	76.9 -3.0 73.4	77.6 -42.5 13.6	51.3 55.5 50.3	81.0 -27.4 76.2	77.9 -38.7 2.8	60.2 35.2 58.3	77.2 -53.8 70.7	78.2 -35.7 -6.0
46.7 49.2 23.4	67.3 -2.5 61.2	67.9 -35.4 11.3	45.9 46.2 41.9	70.7 -22.8 63.5	68.1 -32.3 2.3	53.3 29.3 48.6	67.5 -44.8 58.9	68.3 -29.7 -5.0
41.2 39.3 18.7	57.6 -2.0 48.9	58.1 -28.3 9.1	40.5 37.0 33.5	60.3 -18.3 50.8	58.3 -25.8 1.8	46.5 23.5 38.9	57.8 -35.8 47.1	58.5 -23.8 -4.0
35.6 29.5 14.1	48.0 -1.5 36.7	48.3 -21.2 6.8	35.2 27.7 25.1	50.0 -13.7 38.1	48.5 -19.4 1.4	39.6 17.6 29.2	48.1 -26.9 35.3	48.6 -17.8 -3.0
30.1 19.7 9.4	38.3 -1.0 24.5	38.5 -14.2 4.5	29.8 18.5 16.8	39.7 -9.1 25.4	38.7 -12.9 0.9	32.7 11.7 19.4	38.4 -17.9 23.6	38.7 -11.9 -2.0
24.6 9.8 4.7	28.7 -0.5 12.2	28.8 -7.1 2.3	24.4 9.2 8.4	29.3 -4.6 12.7	28.8 -6.5 0.5	25.9 5.9 9.7	28.7 -9.0 11.8	28.9 -5.9 -1.0
19.0 0.0 0.0	19.0 0.0 0.0	19.0 0.0 0.0	19.0 0.0 0.0	19.0 0.0 0.0	19.0 0.0 0.0	19.0 0.0 0.0	19.0 0.0 0.0	19.0 0.0 0.0
17.2 -4.0 -3.0	15.2 0.2 -6.2	14.2 11.6 -7.1	16.7 -3.1 -3.7	14.3 2.2 -7.8	14.0 11.1 -3.4	16.3 -2.1 -4.5	12.4 6.4 -11.0	13.9 10.6 -0.5
52.4 78.7 37.5	85.3 -4.0 97.9	86.2 -56.6 18.2	51.1 74.0 67.0	90.7 -36.6 101.6	86.7 -51.6 3.7	63.0 46.9 77.8	85.6 -71.7 94.2	87.0 -47.6 -8.0
46.9 68.9 32.8	75.6 -3.5 85.7	76.5 -49.5 15.9	45.7 64.7 58.7	80.4 -32.0 88.9	76.8 -45.2 3.2	56.1 41.0 68.0	75.9 -62.7 82.4	77.1 -41.6 -7.0
41.3 59.0 28.1	66.0 -3.0 73.4	66.7 -42.5 13.6	40.4 55.5 50.3	70.1 -27.4 76.2	67.0 -38.7 2.8	49.3 35.2 58.3	66.2 -53.8 70.7	67.3 -35.7 -6.0
35.8 49.2 23.4	56.3 -2.5 61.2	56.9 -35.4 11.3	35.0 46.2 41.9	59.7 -22.8 63.5	57.2 -32.3 2.3	42.4 29.3 48.6	56.6 -44.8 58.9	57.4 -29.7 -5.0
30.3 39.3 18.7	46.7 -2.0 48.9	47.2 -28.3 9.1	29.6 37.0 33.5	49.4 -18.3 50.8	47.4 -25.8 1.8	35.5 23.5 38.9	46.9 -35.8 47.1	47.5 -23.8 -4.0
24.7 29.5 14.1	37.0 -1.5 36.7	37.4 -21.2 6.8	24.2 27.7 25.1	39.1 -13.7 38.1	37.5 -19.4 1.4	28.7 17.6 29.2	37.2 -26.9 35.3	37.7 -17.8 -3.0
19.2 19.7 9.4	27.4 -1.0 24.5	27.6 -14.2 4.5	18.8 18.5 16.8	28.7 -9.1 25.4	27.7 -12.9 0.9	21.8 11.7 19.4	27.5 -17.9 23.6	27.8 -11.9 -2.0
13.6 9.8 4.7	17.7 -0.5 12.2	17.9 -7.1 2.3	13.5 9.2 8.4	18.4 -4.6 12.7	17.9 -6.5 0.5	14.9 5.9 9.7	17.8 -9.0 11.8	17.9 -5.9 -1.0
8.1 0.0 0.0	8.1 0.0 0.0	8.1 0.0 0.0	8.1 0.0 0.0	8.1 0.0 0.0	8.1 0.0 0.0	8.1 0.0 0.0	8.1 0.0 0.0	8.1 0.0 0.0
%XYZa,CIE	O:36.4 19.3 1.6	Y:68.4 82.8 7.8	L:32.4 64.3 7.1	C:48.3 70.3 95.9	V:16.6 6.9 90.0	M:52.2 25.2 90.4	N:0.9 0.9 1.0	W:84.4 88.8 96.7

%LAB*a,CIE O:51.0 74.3 66.9 Y:92.9 -21.4 104.8 L:84.1 -82.1 92.0 C:87.2 -45.6 -13.8 V:31.6 74.4 -105.7 M:57.3 93.5 -61.6 N:8.1 0.0 0.0 W:95.5 0.0 0.0

95.5	0.0	0.0	95.5	0.0	0.0	95.5	0.0	0.0	8.1	0.0	0.0	8.1	0.0	0.0	8.1	0.0	0.0												
92.3	-1.1	-5.2	89.0	10.4	-10.6	90.2	10.2	2.0	19.0	0.0	0.0	13.9	0.0	0.0	95.5	0.0	0.0												
89.2	-2.2	-10.5	82.5	20.8	-21.3	85.0	20.5	4.1	29.9	0.0	0.0	19.7	0.0	0.0	52.4	78.7	78.7												
86.0	-3.3	-15.7	76.0	31.3	-31.9	79.7	30.7	6.1	40.9	0.0	0.0	25.6	0.0	0.0	80.9	-32.1	-32.1												
82.8	-4.4	-21.0	69.5	41.7	-42.6	74.5	40.9	8.2	51.8	0.0	0.0	31.4	0.0	0.0	85.3	-4.0	-4.0												
79.7	-5.5	-26.2	63.0	52.1	-53.2	69.2	51.2	10.2	62.7	0.0	0.0	37.2	0.0	0.0	65.4	1.5	1.5												
76.5	-6.7	-31.4	56.6	62.5	-63.9	64.0	61.4	12.2	73.6	0.0	0.0	43.0	0.0	0.0	86.2	-56.6	-56.6												
73.3	-7.8	-36.7	50.1	72.9	-74.5	58.7	71.6	14.3	84.6	0.0	0.0	48.9	0.0	0.0	57.1	92.8	92.8												
70.2	-8.9	-41.9	43.6	83.3	-85.1	53.5	81.9	16.3	95.5	0.0	0.0	54.7	0.0	0.0															
92.8	2.8	10.9	94.2	-8.3	5.9	94.2	-5.1	-2.2	8.1	0.0	0.0	60.5	0.0	0.0															
84.6	0.0	0.0	84.6	0.0	0.0	84.6	0.0	0.0	19.0	0.0	0.0	66.4	0.0	0.0															
81.4	-1.1	-5.2	78.1	10.4	-10.6	79.3	10.2	2.0	29.9	0.0	0.0	72.2	0.0	0.0															
78.2	-2.2	-10.5	71.6	20.8	-21.3	74.1	20.5	4.1	40.9	0.0	0.0	78.0	0.0	0.0															
75.1	-3.3	-15.7	65.1	31.3	-31.9	68.8	30.7	6.1	51.8	0.0	0.0	83.8	0.0	0.0															
71.9	-4.4	-21.0	58.6	41.7	-42.6	63.6	40.9	8.2	62.7	0.0	0.0	89.7	0.0	0.0															
68.7	-5.5	-26.2	52.1	52.1	-53.2	58.3	51.2	10.2	73.6	0.0	0.0	95.5	0.0	0.0															
65.6	-6.7	-31.4	45.6	62.5	-63.9	53.1	61.4	12.2	84.6	0.0	0.0	8.1	0.0	0.0															
62.4	-7.8	-36.7	39.1	72.9	-74.5	47.8	71.6	14.3	95.5	0.0	0.0	13.9	0.0	0.0															
90.1	5.6	21.9	93.0	-16.7	11.8	92.9	-10.2	-4.4	8.1	0.0	0.0	19.7	0.0	0.0															
81.8	2.8	10.9	83.3	-8.3	5.9	83.2	-5.1	-2.2	19.0	0.0	0.0	25.6	0.0	0.0															
73.6	0.0	0.0	73.6	0.0	0.0	73.6	0.0	0.0	29.9	0.0	0.0	31.4	0.0	0.0															
70.5	-1.1	-5.2	67.2	10.4	-10.6	68.4	10.2	2.0	40.9	0.0	0.0	37.2	0.0	0.0															
67.3	-2.2	-10.5	60.7	20.8	-21.3	63.1	20.5	4.1	51.8	0.0	0.0	43.0	0.0	0.0															
64.1	-3.3	-15.7	54.2	31.3	-31.9	57.9	30.7	6.1	62.7	0.0	0.0	48.9	0.0	0.0															
61.0	-4.4	-21.0	47.7	41.7	-42.6	52.6	40.9	8.2	73.6	0.0	0.0	54.7	0.0	0.0															
57.8	-5.5	-26.2	41.2	52.1	-53.2	47.4	51.2	10.2	84.6	0.0	0.0	60.5	0.0	0.0															
54.6	-6.7	-31.4	34.7	62.5	-63.8	42.1	61.4	12.2	95.5	0.0	0.0	66.4	0.0	0.0															
87.3	8.4	32.8	91.7	-25.0	17.7	91.5	-15.3	-6.6	8.1	0.0	0.0	72.2	0.0	0.0															
79.1	5.6	21.9	82.1	-16.7	11.8	81.9	-10.2	-4.4	19.0	0.0	0.0	78.0	0.0	0.0															
70.9	2.8	10.9	72.4	-8.3	5.9	72.3	-5.1	-2.2	29.9	0.0	0.0	83.8	0.0	0.0															
62.7	0.0	0.0	62.7	0.0	0.0	62.7	0.0	0.0	40.9	0.0	0.0	89.7	0.0	0.0															
59.6	-1.1	-5.2	56.2	10.4	-10.6	57.5	10.2	2.0	51.8	0.0	0.0	95.5	0.0	0.0															
56.4	-2.2	-10.5	49.7	20.8	-21.3	52.2	20.5	4.1	62.7	0.0	0.0	8.1	0.0	0.0															
53.2	-3.3	-15.7	43.2	31.3	-31.9	47.0	30.7	6.1	73.6	0.0	0.0	13.9	0.0	0.0															
50.0	-4.4	-21.0	36.8	41.7	-42.6	41.7	40.9	8.2	84.6	0.0	0.0	19.7	0.0	0.0															
46.9	-5.5	-26.2	30.3	52.1	-53.2	36.5	51.2	10.2	95.5	0.0	0.0	25.6	0.0	0.0															
84.6	11.2	43.7	90.5	-33.3	23.5	90.2	-20.4	-8.8				31.4	0.0	0.0															
76.4	8.4	32.8	80.8	-25.0	17.7	80.6	-15.3	-6.6				37.2	0.0	0.0															
68.2	5.6	21.9	71.1	-16.7	11.8	71.0	-10.2	-4.4				43.0	0.0	0.0															
60.0	2.8	10.9	61.5	-8.3	5.9	61.4	-5.1	-2.2				48.9	0.0	0.0															
51.8	0.0	0.0	51.8	0.0	0.0	51.8	0.0	0.0				54.7	0.0	0.0															
48.6	-1.1	-5.2	45.3	10.4	-10.6	46.5	10.2	2.0				60.5	0.0	0.0															
45.5	-2.2	-10.5	38.8	20.8	-21.3	41.3	20.5	4.1				66.4	0.0	0.0															
42.3	-3.3	-15.7	32.3	31.3	-31.9	36.0	30.7	6.1				72.2	0.0	0.0															
39.1	-4.4	-21.0	25.8	41.7	-42.6	30.8	40.9	8.2				78.0	0.0	0.0															
81.9	14.0	54.7	89.2	-41.6	29.4	88.9	-25.5	-11.0				83.8	0.0	0.0															
73.7	11.2	43.7	79.5	-33.3	23.5	79.3	-20.4	-8.8				89.7	0.0	0.0															
65.5	8.4	32.8	69.9	-25.0	17.7	69.7	-15.3	-6.6				95.5	0.0	0.0															
57.3	5.6	21.9	60.2	-16.7	11.8	60.1	-10.2	-4.4				8.1	0.0	0.0															
49.1	2.8	10.9	50.5	-8.3	5.9	50.5	-5.1	-2.2				13.9	0.0	0.0															
40.9	0.0	0.0	40.9	0.0	0.0	40.9	0.0	0.0				19.7	0.0	0.0															
37.7	-1.1	-5.2	34.4	10.4	-10.6	35.6	10.2	2.0				25.6	0.0	0.0															
34.5	-2.2	-10.5	27.9	20.8	-21.3	30.4	20.5	4.1				31.4	0.0	0.0															
31.4	-3.3	-15.7	21.4	31.3	-31.9	25.1	30.7	6.1				37.2	0.0	0.0															
79.2	16.8	65.6	87.9	-50.0	35.3	87.6	-30.5	-13.1				43.0	0.0	0.0															
71.0	14.0	54.7	78.3	-41.6	29.4	78.0	-25.5	-11.0				48.9	0.0	0.0															
62.8	11.2	43.7	68.6	-33.3	23.5	68.4	-20.4	-8.8				54.7	0.0	0.0															
54.5	8.4	32.8	58.9	-25.0	17.7	58.7	-15.3	-6.6				60.5	0.0	0.0															
46.3	5.6	21.9	49.3	-16.7	11.8	49.1	-10.2	-4.4				66.4	0.0	0.0															
38.1	2.8	10.9	39.6	-8.3	5.9	39.5	-5.1	-2.2				72.2	0.0	0.0															
29.9	0.0	0.0	29.9	0.0	0.0	29.9	0.0	0.0				78.0	0.0	0.0															
26.8	-1.1	-5.2	23.4	10.4	-10.6	24.7	10.2	2.0				83.8	0.0	0.0															
23.6	-2.2	-10.5	17.0	20.8	-21.3	19.4	20.5	4.1				89.7	0.0	0.0															
76.4	19.6	76.5	86.7	-58.3	41.2	86.2	-35.6	-15.3				95.5	0.0	0.0															
68.2	16.8	65.6	77.0	-50.0	35.3	76.6	-30.5	-13.1																					
60.0	14.0	54.7	67.3	-41.6	29.4	67.0	-25.5	-11.0																					
51.8	11.2	43.7	57.7	-33.3	23.5	57.4	-20.4	-8.8																					
43.6	8.4	32.8	48.0	-25.0	17.7	47.8	-15.3	-6.6																					
35.4	5.6	21.9	38.3	-16.7	11.8	38.2	-10.2	-4.4																					
27.2	2.8	10.9	28.7	-8.3	5.9	28.6	-5.1	-2.2																					
19.0	0.0	0.0	19.0	0.0	0.0	19.0	0.0	0.0																					
15.8	-1.1	-5.2	12.5	10.4	-10.6	13.8	10.2	2.0																					
73.7	22.4	87.4	85.4	-66.6	47.1	84.9	-40.7	-17.5																					
65.5	19.6	76.5	75.7	-58.3	41.2	75.3	-35.6	-15.3																					
57.3	16.8	65.6	66.1	-50.0	35.3	65.7	-30.5	-13.1																					
49.1	14.0	54.7	56.4	-41.6	29.4	56.1	-25.5	-11.0																					
40.9	11.2	43.7	46.7	-33.3	23.5	46.5	-20.4	-8.8																					
32.7	8.4	32.8	37.1	-25.0	17.7	36.9	-15.3	-6.6																					
24.5	5.6	21.9	27.4	-16.7	11.8	27.3	-10.2	-4.4																					
16.3	2.8	10.9	17.7	-8.3	5.9	17.7	-5.1	-2.2																					
8.1	0.0	0.0	8.1	0.0	0.0	8.1	0.0	0.0																					

%XYZa,CIE O:36.4 19.3 1.6 Y:68.4 82.8 7.8 L:32.4 64.3 7.1 C:48.3 70.3 95.9 V:16.6 6.9 90.0 M:52.2 25.2 90.4 N:0.9 0.9 1.0 W:84.4 88.8 96.7

%LAB*a,ICC	O:53.7 77.3 69.6	Y:97.3 -22.2 109.0	L:88.2 -85.5 95.7	C:91.3 -47.4 -14.4	V:33.5 77.4 -110.0	M:60.3 97.3 -64.1	N:9.1 0.0 0.0	W:100.0 0.0 0.0
100.0 0.0 0.0	100.0 0.0 0.0	100.0 0.0 0.0	100.0 0.0 0.0	100.0 0.0 0.0	100.0 0.0 0.0	100.0 0.0 0.0	100.0 0.0 0.0	100.0 0.0 0.0
98.9 -5.9 -1.8	91.7 9.7 -13.7	95.0 12.2 -8.0	97.9 -3.7 -3.5	92.6 10.4 -12.1	94.8 11.4 -3.0	97.0 -1.7 -5.0	93.5 11.0 -10.7	94.6 10.8 0.8
97.8 -11.9 -3.6	83.4 19.4 -27.5	90.1 24.3 -16.0	95.7 -7.3 -7.1	85.3 20.8 -24.3	89.6 22.8 -5.9	93.9 -3.5 -10.0	87.0 22.0 -21.3	89.2 21.7 1.6
96.7 -17.8 -5.4	75.1 29.0 -41.2	85.1 36.5 -24.0	93.6 -11.0 -10.6	77.9 31.1 -36.4	84.4 34.2 -8.9	90.9 -5.2 -15.0	80.4 33.0 -32.0	83.8 32.5 2.5
95.7 -23.7 -7.2	66.8 38.7 -55.0	80.1 48.7 -32.0	91.5 -14.7 -14.1	70.5 41.5 -48.5	79.1 45.6 -11.8	87.9 -6.9 -20.1	73.9 44.0 -42.7	78.4 43.4 3.3
94.6 -29.6 -9.0	58.4 48.4 -68.7	75.2 60.8 -40.1	89.3 -18.3 -17.6	63.1 51.9 -60.7	73.9 57.0 -14.8	84.8 -8.6 -25.1	67.4 55.1 -53.4	73.0 54.2 4.1
93.5 -35.6 -10.8	50.1 58.1 -82.5	70.2 73.0 -48.1	87.2 -22.0 -21.2	55.8 62.3 -72.8	68.7 68.4 -17.7	81.8 -10.4 -30.1	60.9 66.1 -64.0	67.6 65.0 4.9
92.4 -41.5 -12.6	41.8 67.8 -96.2	65.2 85.1 -56.1	85.1 -25.6 -24.7	48.4 72.6 -85.0	63.5 79.8 -20.7	78.8 -12.1 -35.1	54.4 77.1 -74.7	62.2 75.9 5.7
91.3 -47.4 -14.4	33.5 77.4 -110.0	60.3 97.3 -64.1	82.9 -29.3 -28.2	41.0 83.0 -97.1	58.3 91.3 -23.6	75.8 -13.8 -40.1	47.8 88.1 -85.4	56.8 86.7 6.6
94.2 9.7 8.7	99.7 -2.8 13.6	98.5 -10.7 12.0	95.6 6.5 10.0	99.4 -4.6 13.2	98.7 -8.3 5.2	96.8 3.7 11.1	99.1 -6.4 12.9	98.8 -7.3 2.0
88.6 0.0 0.0	88.6 0.0 0.0	88.6 0.0 0.0	88.6 0.0 0.0	88.6 0.0 0.0	88.6 0.0 0.0	88.6 0.0 0.0	88.6 0.0 0.0	88.6 0.0 0.0
87.5 -5.9 -1.8	80.3 9.7 -13.7	83.7 12.2 -8.0	86.5 -3.7 -3.5	81.3 10.4 -12.1	83.4 11.4 -3.0	85.6 -1.7 -5.0	82.1 11.0 -10.7	83.2 10.8 0.8
86.5 -11.9 -3.6	72.0 19.4 -27.5	78.7 24.3 -16.0	84.4 -7.3 -7.1	73.9 20.8 -24.3	78.2 22.8 -5.9	82.6 -3.5 -10.0	75.6 22.0 -21.3	77.8 21.7 1.6
85.4 -17.8 -5.4	63.7 29.0 -41.2	73.7 36.5 -24.0	82.2 -11.0 -10.6	66.5 31.1 -36.4	73.0 34.2 -8.9	79.5 -5.2 -15.0	69.1 33.0 -32.0	72.4 32.5 2.5
84.3 -23.7 -7.2	55.4 38.7 -55.0	68.8 48.7 -32.0	80.1 -14.7 -14.1	59.1 41.5 -48.5	67.8 45.6 -11.8	76.5 -6.9 -20.1	62.6 44.0 -42.7	67.0 43.4 3.3
83.2 -29.6 -9.0	47.1 48.4 -68.7	63.8 60.8 -40.1	78.0 -18.3 -17.6	51.8 51.9 -60.7	62.6 57.0 -14.8	73.5 -8.6 -25.1	56.0 55.1 -53.4	61.6 54.2 4.1
82.1 -35.6 -10.8	38.8 58.1 -82.5	58.8 73.0 -48.1	75.8 -22.0 -21.2	44.4 62.3 -72.8	57.3 68.4 -17.7	70.4 -10.4 -30.1	49.5 66.1 -64.0	56.2 65.0 4.9
81.0 -41.5 -12.6	30.4 67.8 -96.2	53.9 85.1 -56.1	73.7 -25.6 -24.7	37.0 72.6 -85.0	52.1 79.8 -20.7	67.4 -12.1 -35.1	43.0 77.1 -74.7	50.8 75.9 5.7
88.4 19.3 17.4	99.3 -5.6 27.3	97.0 -21.4 23.9	91.2 13.0 19.9	98.8 -9.2 26.5	97.4 -16.7 10.4	93.7 7.3 22.2	98.3 -12.9 25.7	97.6 -14.5 4.1
82.8 9.7 8.7	88.3 -2.8 13.6	87.2 -10.7 12.0	84.2 6.5 10.0	88.0 -4.6 13.2	87.3 -8.3 5.2	85.5 3.7 11.1	87.8 -6.4 12.9	87.4 -7.3 2.0
77.3 0.0 0.0	77.3 0.0 0.0	77.3 0.0 0.0	77.3 0.0 0.0	77.3 0.0 0.0	77.3 0.0 0.0	77.3 0.0 0.0	77.3 0.0 0.0	77.3 0.0 0.0
76.2 -5.9 -1.8	69.0 9.7 -13.7	72.3 12.2 -8.0	75.1 -3.7 -3.5	69.9 10.4 -12.1	72.0 11.4 -3.0	74.2 -1.7 -5.0	70.7 11.0 -10.7	71.9 10.8 0.8
75.1 -11.9 -3.6	60.6 19.4 -27.5	67.3 24.3 -16.0	73.0 -7.3 -7.1	62.5 20.8 -24.3	66.8 22.8 -5.9	71.2 -3.5 -10.0	64.2 22.0 -21.3	66.5 21.7 1.6
74.0 -17.8 -5.4	52.3 29.0 -41.2	62.4 36.5 -24.0	70.9 -11.0 -10.6	55.1 31.1 -36.4	61.6 34.2 -8.9	68.2 -5.2 -15.0	57.7 33.0 -32.0	61.1 32.5 2.5
72.9 -23.7 -7.2	44.0 38.7 -55.0	57.4 48.7 -32.0	68.7 -14.7 -14.1	47.8 41.5 -48.5	56.4 45.6 -11.8	65.1 -6.9 -20.1	51.2 44.0 -42.7	55.7 43.4 3.3
71.8 -29.6 -9.0	35.7 48.4 -68.7	52.4 60.8 -40.1	66.6 -18.3 -17.6	40.4 51.9 -60.7	51.2 57.0 -14.8	62.1 -8.6 -25.1	44.7 55.1 -53.4	50.3 54.2 4.1
70.8 -35.6 -10.8	27.4 58.1 -82.5	47.5 73.0 -48.1	64.5 -22.0 -21.2	33.0 62.3 -72.8	46.0 68.4 -17.7	59.1 -10.4 -30.1	38.1 66.1 -64.0	44.9 65.0 4.9
82.6 29.0 26.1	99.0 -8.3 40.9	95.6 -32.0 35.9	86.8 19.5 29.9	98.2 -13.7 39.7	96.1 -25.0 15.6	90.5 11.0 33.2	97.4 -19.3 38.6	96.4 -21.8 6.1
77.1 19.3 17.4	88.0 -5.6 27.3	85.7 -21.4 23.9	79.8 13.0 19.9	87.4 -9.2 26.5	86.1 -16.7 10.4	82.3 7.3 22.2	86.9 -12.9 25.7	86.2 -14.5 4.1
71.5 9.7 8.7	76.9 -2.8 13.6	75.8 -10.7 12.0	72.9 6.5 10.0	76.7 -4.6 13.2	76.0 -8.3 5.2	74.1 3.7 11.1	76.4 -6.4 12.9	76.1 -7.3 2.0
65.9 0.0 0.0	65.9 0.0 0.0	65.9 0.0 0.0	65.9 0.0 0.0	65.9 0.0 0.0	65.9 0.0 0.0	65.9 0.0 0.0	65.9 0.0 0.0	65.9 0.0 0.0
64.8 -5.9 -1.8	57.6 9.7 -13.7	60.9 12.2 -8.0	63.8 -3.7 -3.5	58.5 10.4 -12.1	60.7 11.4 -3.0	62.9 -1.7 -5.0	59.4 11.0 -10.7	60.5 10.8 0.8
63.7 -11.9 -3.6	49.3 19.4 -27.5	56.0 24.3 -16.0	61.6 -7.3 -7.1	51.1 20.8 -24.3	55.5 22.8 -5.9	59.8 -3.5 -10.0	52.9 22.0 -21.3	55.1 21.7 1.6
62.6 -17.8 -5.4	41.0 29.0 -41.2	51.0 36.5 -24.0	59.5 -11.0 -10.6	43.8 31.1 -36.4	50.2 34.2 -8.9	56.8 -5.2 -15.0	46.3 33.0 -32.0	49.7 32.5 2.5
61.6 -23.7 -7.2	32.6 38.7 -55.0	46.0 48.7 -32.0	57.4 -14.7 -14.1	36.4 41.5 -48.5	45.0 45.6 -11.8	53.8 -6.9 -20.1	39.8 44.0 -42.7	44.3 43.4 3.3
60.5 -29.6 -9.0	24.3 48.4 -68.7	41.1 60.8 -40.1	55.2 -18.3 -17.6	29.0 51.9 -60.7	39.8 57.0 -14.8	50.7 -8.6 -25.1	33.3 55.1 -53.4	38.9 54.2 4.1
76.8 38.6 34.8	98.7 -11.1 54.5	94.1 -42.7 47.9	82.4 26.0 39.8	97.6 -18.3 53.0	94.9 -33.4 20.8	87.4 14.6 44.3	96.5 -25.8 51.4	95.2 -29.0 8.2
71.3 29.0 26.1	87.6 -8.3 40.9	84.2 -32.0 35.9	75.4 19.5 29.9	86.8 -13.7 39.7	84.8 -25.0 15.6	79.2 11.0 33.2	86.0 -19.3 38.6	85.0 -21.8 6.1
65.7 19.3 17.4	76.6 -5.6 27.3	74.3 -21.4 23.9	68.5 13.0 19.9	76.1 -9.2 26.5	74.7 -16.7 10.4	71.0 7.3 22.2	75.5 -12.9 25.7	74.9 -14.5 4.1
60.1 9.7 8.7	65.6 -2.8 13.6	64.4 -10.7 12.0	61.5 6.5 10.0	65.3 -4.6 13.2	64.6 -8.3 5.2	62.7 3.7 11.1	65.0 -6.4 12.9	64.7 -7.3 2.0
54.5 0.0 0.0	54.5 0.0 0.0	54.5 0.0 0.0	54.5 0.0 0.0	54.5 0.0 0.0	54.5 0.0 0.0	54.5 0.0 0.0	54.5 0.0 0.0	54.5 0.0 0.0
53.4 -5.9 -1.8	46.2 9.7 -13.7	49.6 12.2 -8.0	52.4 -3.7 -3.5	47.2 10.4 -12.1	49.3 11.4 -3.0	51.5 -1.7 -5.0	48.0 11.0 -10.7	49.1 10.8 0.8
52.4 -11.9 -3.6	37.9 19.4 -27.5	44.6 24.3 -16.0	50.3 -7.3 -7.1	39.8 20.8 -24.3	44.1 22.8 -5.9	48.5 -3.5 -10.0	41.5 22.0 -21.3	43.7 21.7 1.6
51.3 -17.8 -5.4	29.6 29.0 -41.2	39.6 36.5 -24.0	48.1 -11.0 -10.6	32.4 31.1 -36.4	38.9 34.2 -8.9	45.4 -5.2 -15.0	35.0 33.0 -32.0	38.3 32.5 2.5
50.2 -23.7 -7.2	21.3 38.7 -55.0	34.7 48.7 -32.0	46.0 -14.7 -14.1	25.0 41.5 -48.5	33.7 45.6 -11.8	42.4 -6.9 -20.1	28.4 44.0 -42.7	32.9 43.4 3.3
71.1 48.3 43.5	98.3 -13.9 68.1	92.6 -53.4 59.8	78.0 32.5 49.8	97.0 -22.9 66.2	93.6 -41.7 26.1	84.2 18.3 55.4	95.7 -32.2 64.3	94.0 -36.3 10.2
65.5 38.6 34.8	87.3 -11.1 54.5	82.7 -42.7 47.9	71.0 26.0 39.8	86.2 -18.3 53.0	83.5 -33.4 20.8	76.0 14.6 44.3	85.2 -25.8 51.4	83.9 -29.0 8.2
59.9 29.0 26.1	76.3 -8.3 40.9	72.8 -32.0 35.9	64.1 19.5 29.9	75.5 -13.7 39.7	73.4 -25.0 15.6	67.8 11.0 33.2	74.7 -19.3 38.6	73.7 -21.8 6.1
54.3 19.3 17.4	65.2 -5.6 27.3	62.9 -21.4 23.9	57.1 13.0 19.9	64.7 -9.2 26.5	63.3 -16.7 10.4	59.6 7.3 22.2	64.2 -12.9 25.7	63.5 -14.5 4.1
48.7 9.7 8.7	54.2 -2.8 13.6	53.0 -10.7 12.0	50.1 6.5 10.0	53.9 -4.6 13.2	53.2 -8.3 5.2	51.4 3.7 11.1	53.7 -6.4 12.9	53.3 -7.3 2.0
43.2 0.0 0.0	43.2 0.0 0.0	43.2 0.0 0.0	43.2 0.0 0.0	43.2 0.0 0.0	43.2 0.0 0.0	43.2 0.0 0.0	43.2 0.0 0.0	43.2 0.0 0.0
42.1 -5.9 -1.8	34.8 9.7 -13.7	38.2 12.2 -8.0	41.0 -3.7 -3.5	35.8 10.4 -12.1	37.9 11.4 -3.0	40.1 -1.7 -5.0	36.6 11.0 -10.7	37.8 10.8 0.8
41.0 -11.9 -3.6	26.5 19.4 -27.5	33.2 24.3 -16.0	38.9 -7.3 -7.1	28.4 20.8 -24.3	32.7 22.8 -5.9	37.1 -3.5 -10.0	30.1 22.0 -21.3	32.4 21.7 1.6
39.9 -17.8 -5.4	18.2 29.0 -41.2	28.3 36.5 -24.0	36.8 -11.0 -10.6	21.0 31.1 -36.4	27.5 34.2 -8.9	34.1 -5.2 -15.0	23.6 33.0 -32.0	27.0 32.5 2.5
65.3 58.0 52.2	98.0 -16.7 81.8	91.1 -64.1 71.8	73.6 39.0 59.7	96.4 -27.5 79.5	92.3 -50.1 31.3	81.1 21.9 66.5	94.8 -38.7 77.1	92.8 -43.5 12.2
59.7 48.3 43.5	86.9 -13.9 68.1	81.2 -53.4 59.8	66.6 32.5 49.8	85.6 -22.9 66.2	82.2 -41.7 26.1	72.9 18.3 55.4	84.3 -32.2 64.3	82.7 -36.3 10.2
54.1 38.6 34.8	75.9 -11.1 54.5	71.3 -42.7 47.9	59.7 26.0 39.8	74.9 -18.3 53.0	72.1 -33.4 20.8	64.6 14.6 44.3	73.8 -25.8 51.4	72.5 -29.0 8.2
48.5 29.0 26.1	64.9 -8.3 40.9	61.5 -32.0 35.9	52.7 19.5 29.9	64.1 -13.7 39.7	62.0 -25.0 15.6	56.4 11.0 33.2	63.3 -19.3 38.6	62.3 -21.8 6.1
42.9 19.3 17.4	53.9 -5.6 27.3	51.6 -21.4 23.9	45.7 13.0 19.9	53.3 -9.2 26.5	52.0 -16.7 10.4	48.2 7.3 22.2	52.8 -12.9 25.7	52.1 -14.5 4.1
37.4 9.7 8.7	42.8 -2.8 13.6	41.7 -10.7 12.0	38.8 6.5 10.0	42.6 -4.6 13.2	41.9 -8.3 5.2	40.0 3.7 11.1	42.3 -6.4 12.9	42.0 -7.3 2.0
31.8 0.0 0.0	31.8 0.0 0.0	31.8 0.0 0.0	31.8 0.0 0.0	31.8 0.0 0.0	31.8 0.0 0.0	31.8 0.0 0.0	31.8 0.0 0.0	31.8 0.0 0.0
30.7 -5.9 -1.8	23.5 9.7 -13.7	26.8 12.2 -8.0	29.7 -3.7 -3.5	24.4 10.4 -12.1	26.6 11.4 -3.0	28.8 -1.7 -5.0	25.3 11.0 -10.7	26.4 10.8 0.8
29.6 -11.9 -3.6	15.2 19.4 -27.5	21.9 24.3 -16.0	27.5 -7.3 -7.1	17.0 20.8 -24.3	21.4 22.8 -5.9	25.7 -3.5 -10.0	18.7 22.0 -21.3	21.0 21.7 1.6
59.5 67.6 60.9	97.6 -19.4 95.4	89.6 -74.8 83.8	69.2 45.5 69.7	95.8 -32.1 92.7	91.0 -58.4 36.5	77.9 25.6 77.6	93.9 -45.1 90.0	91.6 -50.8 14.3
53.9 58.0 52.2	86.6 -16.7 81.8	79.8 -64.1 71.8	62.2 39.0 59.7	85.0 -27.5 79.5	80.9 -50.1 31.3	69.7 21.9 66.5	83.4 -38.7 77.1	81.5 -43.5 12.2
48.3 48.3 43.5	75.6 -13.9 68.1	69.9 -53.4 59.8	55.3 32.5 49.8	74.3 -22.9 66.2	70.8 -41.7 26.1	61.5 18.3 55.4	72.9 -32.2 64.3	71.3 -36.3 10.2
42.7 38.6 34.8	64.5 -11.1 54.5	60.0 -42.7 47.9	48.3 26.0 39.8	63.5 -18.3 53.0	60.8 -33.4 20.8	53.3 14.6 44.3	62.4 -25.8 51.4	61.1 -29.0 8.2
37.2 29.0 26.1	53.5 -8.3 40.9	50.1 -32.0 35.9	41.3 19.5 29.9	52.7 -13.7 39.7	50.7 -25.0 15.6	45.1 11.0 33.2	51.9 -19.3 38.6	50.9 -21.8 6.1
31.6 19.3 17.4	42.5 -5.6 27.3	40.2 -21.4 23.9	34.4 13.0 19.9	42.0 -9.2 26.5	40.6 -16.7 10.4	36.8 7.3 22.2	41.4 -12.9 25.7	40.8 -14.5 4.1
26.0 9.7 8.7	31.5 -2.8 13.6	30.3 -10.7 12.0	27.4 6.5 10.0	31.2 -4.6 13.2	30.5 -8.3 5.2	28.6 3.7 11.1	30.9 -6.4 12.9	30.6 -7.3 2.0
20.4 0.0 0.0	20.4 0.0 0.0	20.4 0.0 0.0	20.4 0.0 0.0	20.4 0.0 0.0	20.4 0.0 0.0	20.4 0.0 0.0	20.4 0.0 0.0	20.4 0.0 0.0
19.3 -5.9 -1.8	12.1 9.7 -13.7	15.5 12.2 -8.0	18.3 -3.7 -3.5	13.0 10.4 -12.1	15.2 11.4 -3.0	17.4 -1.7 -5.0	13.9 11.0 -10.7	15.0 10.8 0.8
53.7 77.3 69.6	97.3 -22.2 109.0	88.2 -85.5 95.7	64.8 51.9 79.7	95.2 -36.7 106.0	89.7 -66.8 41.7	74.8 29.2 88.7	93.1 -51.6 102.9	90.4 -58.0 16.3
48.1 67.6 60.9	86.3 -19.4 95.4	78.3 -74.8 83.8	57.8 45.5 69.7	84.4 -32.1 92.7	79.6 -58.4 36.5	66.6 25.6 77.6	82.6 -45.1 90.0	80.3 -50.8 14.3
42.5 58.0 52.2	75.2 -16.7 81.8	68.4 -64.1 71.8	50.9 39.0 59.7	73.7 -27.5 79.5	69.6 -50.1 31.3	58.3 21.9 66.5	72.1 -38.7 77.1	70.1 -43.5 12.2
37.0 48.3 43.5	64.2 -13.9 68.1	58.5 -53.4 59.8	43.9 32.5 49.8	62.9 -22.9 66.2	59.5 -41.7 26.1	50.1 18.3 55.4	61.6 -32.2 64.3	59.9 -36.3 10.2
31.4 38.6 34.8	53.2 -11.1 54.5	48.6 -42.7 47.9	36.9 26.0 39.8	52.1 -18.3 53.0	49.4 -33.4 20.8	41.9 14.6 44.3	51.1 -25.8 51.4	49.7 -29.0 8.2
25.8 29.0 26.1	42.1 -8.3 40.9	38.7 -32.0 35.9	30.0 19.5 29.9	41.4 -13.7 39.7	39.3 -25.0 15.6	33.7 11.0 33.2	40.6 -19.3 38.6	39.6 -21.8 6.1
20.2 19.3 17.4	31.1 -5.6 27.3	28.8 -21.4 23.9	23.0 13.0 19.9	30.6 -9.2 26.5	29.2 -16.7 10.4	25.5 7.3 22.2	30.1 -12.9 25.7	29.4 -14.5 4.1
14.6 9.7 8.7	20.1 -2.8 13.6	18.9 -10.7 12.0	16.0 6.5 10.0	19.8 -4.6 13.2	19.1 -8.3 5.2	17.3 3.7 11.1	19.6 -6.4 12.9	19.2 -7.3 2.0
9.1 0.0 0.0	9.1 0.0 0.0	9.1 0.0 0.0	9.1 0.0 0.0	9.1 0.0 0.0	9.1 0.0 0.0	9.1 0.0 0.0	9.1 0.0 0.0	9.1 0.0 0.0
%XYZa,ICC	O:41.0 21.7 1.8	Y:77.0 93.2 8.8	L:36.5 72.4 8.0	C:54.4 79.2 107.9	V:18.7 7.8 101.4	M:58.8 28.4 101.8	N:1.0 1.0 1.1	W:95.1 100.0 108.9

%LAB*a,ICC O:53.7 77.3 69.6 Y:97.3 -22.2 109.0 L:88.2 -85.5 95.7 C:91.3 -47.4 -14.4 V:33.5 77.4 -110.0 M:60.3 97.3 -64.1 N:9.1 0.0 0.0 W:100.0 0.0 0.0

100.0	0.0	0.0	100.0	0.0	0.0	100.0	0.0	0.0	9.1	0.0	0.0	9.1	0.0	0.0	9.1	0.0	0.0												
95.7	1.0	-7.1	94.3	11.6	-9.3	94.4	10.3	4.4	20.4	0.0	0.0	15.1	0.0	0.0	100.0	0.0	0.0												
91.4	2.0	-14.2	88.6	23.2	-18.6	88.8	20.6	8.8	31.8	0.0	0.0	21.2	0.0	0.0	53.7	77.3	69.6												
87.1	3.0	-21.3	82.8	34.8	-27.9	83.3	30.9	13.2	43.2	0.0	0.0	27.2	0.0	0.0	91.3	-47.4	-14.4												
82.8	4.0	-28.4	77.1	46.4	-37.2	77.7	41.2	17.6	54.5	0.0	0.0	33.3	0.0	0.0	97.3	-22.2	109.0												
78.5	5.0	-35.5	71.4	58.0	-46.5	72.1	51.5	22.0	65.9	0.0	0.0	39.4	0.0	0.0	33.5	77.4	-110.0												
74.2	6.1	-42.6	65.7	69.6	-55.8	66.5	61.8	26.5	77.3	0.0	0.0	45.4	0.0	0.0	88.2	-85.5	95.7												
69.9	7.1	-49.7	59.9	81.2	-65.1	61.0	72.1	30.9	88.6	0.0	0.0	51.5	0.0	0.0	60.3	97.3	-64.1												
65.6	8.1	-56.8	54.2	92.8	-74.5	55.4	82.4	35.3	100.0	0.0	0.0	57.6	0.0	0.0															
98.1	0.7	12.2	98.8	-8.5	12.4	98.9	-6.5	-0.1	9.1	0.0	0.0	63.6	0.0	0.0															
88.6	0.0	0.0	88.6	0.0	0.0	88.6	0.0	0.0	20.4	0.0	0.0	69.7	0.0	0.0															
84.3	1.0	-7.1	82.9	11.6	-9.3	83.1	10.3	4.4	31.8	0.0	0.0	75.7	0.0	0.0															
80.0	2.0	-14.2	77.2	23.2	-18.6	77.5	20.6	8.8	43.2	0.0	0.0	81.8	0.0	0.0															
75.7	3.0	-21.3	71.5	34.8	-27.9	71.9	30.9	13.2	54.5	0.0	0.0	87.9	0.0	0.0															
71.4	4.0	-28.4	65.7	46.4	-37.2	66.3	41.2	17.6	65.9	0.0	0.0	93.9	0.0	0.0															
67.1	5.0	-35.5	60.0	58.0	-46.5	60.7	51.5	22.0	77.3	0.0	0.0	100.0	0.0	0.0															
62.9	6.1	-42.6	54.3	69.6	-55.8	55.2	61.8	26.5	88.6	0.0	0.0	9.1	0.0	0.0															
58.6	7.1	-49.7	48.6	81.2	-65.1	49.6	72.1	30.9	100.0	0.0	0.0	15.1	0.0	0.0															
96.3	1.4	24.5	97.7	-16.9	24.9	97.7	-13.0	-0.1	9.1	0.0	0.0	21.2	0.0	0.0															
86.8	0.7	12.2	87.5	-8.5	12.4	87.5	-6.5	-0.1	20.4	0.0	0.0	27.2	0.0	0.0															
77.3	0.0	0.0	77.3	0.0	0.0	77.3	0.0	0.0	31.8	0.0	0.0	33.3	0.0	0.0															
73.0	1.0	-7.1	71.5	11.6	-9.3	71.7	10.3	4.4	43.2	0.0	0.0	39.4	0.0	0.0															
68.7	2.0	-14.2	65.8	23.2	-18.6	66.1	20.6	8.8	54.5	0.0	0.0	45.4	0.0	0.0															
64.4	3.0	-21.3	60.1	34.8	-27.9	60.5	30.9	13.2	65.9	0.0	0.0	51.5	0.0	0.0															
60.1	4.0	-28.4	54.4	46.4	-37.2	55.0	41.2	17.6	77.3	0.0	0.0	57.6	0.0	0.0															
55.8	5.0	-35.5	48.6	58.0	-46.5	49.4	51.5	22.0	88.6	0.0	0.0	63.6	0.0	0.0															
51.5	6.1	-42.6	42.9	69.6	-55.8	43.8	61.8	26.5	100.0	0.0	0.0	69.7	0.0	0.0															
94.4	2.2	36.7	96.5	-25.4	37.3	96.6	-19.6	-0.2	9.1	0.0	0.0	75.7	0.0	0.0															
84.9	1.4	24.5	86.3	-16.9	24.9	86.4	-13.0	-0.1	20.4	0.0	0.0	81.8	0.0	0.0															
75.4	0.7	12.2	76.1	-8.5	12.4	76.1	-6.5	-0.1	31.8	0.0	0.0	87.9	0.0	0.0															
65.9	0.0	0.0	65.9	0.0	0.0	65.9	0.0	0.0	43.2	0.0	0.0	93.9	0.0	0.0															
61.6	1.0	-7.1	60.2	11.6	-9.3	60.3	10.3	4.4	54.5	0.0	0.0	100.0	0.0	0.0															
57.3	2.0	-14.2	54.4	23.2	-18.6	54.7	20.6	8.8	65.9	0.0	0.0	9.1	0.0	0.0															
53.0	3.0	-21.3	48.7	34.8	-27.9	49.2	30.9	13.2	77.3	0.0	0.0	15.1	0.0	0.0															
48.7	4.0	-28.4	43.0	46.4	-37.2	43.6	41.2	17.6	88.6	0.0	0.0	21.2	0.0	0.0															
44.4	5.0	-35.5	37.3	58.0	-46.5	38.0	51.5	22.0	100.0	0.0	0.0	27.2	0.0	0.0															
92.5	2.9	49.0	95.4	-33.8	49.7	95.5	-26.1	-0.3				33.3	0.0	0.0															
83.0	2.2	36.7	85.2	-25.4	37.3	85.2	-19.6	-0.2				39.4	0.0	0.0															
73.5	1.4	24.5	75.0	-16.9	24.9	75.0	-13.0	-0.1				45.4	0.0	0.0															
64.0	0.7	12.2	64.7	-8.5	12.4	64.8	-6.5	-0.1				51.5	0.0	0.0															
54.5	0.0	0.0	54.5	0.0	0.0	54.5	0.0	0.0				57.6	0.0	0.0															
50.2	1.0	-7.1	48.8	11.6	-9.3	48.9	10.3	4.4				63.6	0.0	0.0															
45.9	2.0	-14.2	43.1	23.2	-18.6	43.4	20.6	8.8				69.7	0.0	0.0															
41.6	3.0	-21.3	37.4	34.8	-27.9	37.8	30.9	13.2				75.7	0.0	0.0															
37.3	4.0	-28.4	31.6	46.4	-37.2	32.2	41.2	17.6				81.8	0.0	0.0															
90.7	3.6	61.2	94.2	-42.3	62.2	94.3	-32.6	-0.3				87.9	0.0	0.0															
81.2	2.9	49.0	84.0	-33.8	49.7	84.1	-26.1	-0.3				93.9	0.0	0.0															
71.7	2.2	36.7	73.8	-25.4	37.3	73.9	-19.6	-0.2				100.0	0.0	0.0															
62.2	1.4	24.5	63.6	-16.9	24.9	63.6	-13.0	-0.1				9.1	0.0	0.0															
52.7	0.7	12.2	53.4	-8.5	12.4	53.4	-6.5	-0.1				15.1	0.0	0.0															
43.2	0.0	0.0	43.2	0.0	0.0	43.2	0.0	0.0				21.2	0.0	0.0															
38.9	1.0	-7.1	37.4	11.6	-9.3	37.6	10.3	4.4				27.2	0.0	0.0															
34.6	2.0	-14.2	31.7	23.2	-18.6	32.0	20.6	8.8				33.3	0.0	0.0															
30.3	3.0	-21.3	26.0	34.8	-27.9	26.4	30.9	13.2				39.4	0.0	0.0															
88.8	4.3	73.5	93.1	-50.7	74.6	93.2	-39.1	-0.4				45.4	0.0	0.0															
79.3	3.6	61.2	82.9	-42.3	62.2	83.0	-32.6	-0.3				51.5	0.0	0.0															
69.8	2.9	49.0	72.6	-33.8	49.7	72.7	-26.1	-0.3				57.6	0.0	0.0															
60.3	2.2	36.7	62.4	-25.4	37.3	62.5	-19.6	-0.2				63.6	0.0	0.0															
50.8	1.4	24.5	52.2	-16.9	24.9	52.3	-13.0	-0.1				69.7	0.0	0.0															
41.3	0.7	12.2	42.0	-8.5	12.4	42.0	-6.5	-0.1				75.7	0.0	0.0															
31.8	0.0	0.0	31.8	0.0	0.0	31.8	0.0	0.0				81.8	0.0	0.0															
27.5	1.0	-7.1	26.1	11.6	-9.3	26.2	10.3	4.4				87.9	0.0	0.0															
23.2	2.0	-14.2	20.3	23.2	-18.6	20.6	20.6	8.8				93.9	0.0	0.0															
86.9	5.0	85.7	91.9	-59.2	87.1	92.1	-45.7	-0.5				100.0	0.0	0.0															
77.4	4.3	73.5	81.7	-50.7	74.6	81.8	-39.1	-0.4																					
67.9	3.6	61.2	71.5	-42.3	62.2	71.6	-32.6	-0.3																					
58.4	2.9	49.0	61.3	-33.8	49.7	61.4	-26.1	-0.3																					
48.9	2.2	36.7	51.1	-25.4	37.3	51.1	-19.6	-0.2																					
39.4	1.4	24.5	40.8	-16.9	24.9	40.9	-13.0	-0.1																					
29.9	0.7	12.2	30.6	-8.5	12.4	30.7	-6.5	-0.1																					
20.4	0.0	0.0	20.4	0.0	0.0	20.4	0.0	0.0																					
16.1	1.0	-7.1	14.7	11.6	-9.3	14.8	10.3	4.4																					
85.0	5.7	97.9	90.8	-67.6	99.5	90.9	-52.2	-0.5																					
75.5	5.0	85.7	80.5	-59.2	87.1	80.7	-45.7	-0.5																					
66.0	4.3	73.5	70.3	-50.7	74.6	70.5	-39.1	-0.4																					
56.6	3.6	61.2	60.1	-42.3	62.2	60.2	-32.6	-0.3																					
47.1	2.9	49.0	49.9	-33.8	49.7	50.0	-26.1	-0.3																					
37.6	2.2	36.7	39.7	-25.4	37.3	39.8	-19.6	-0.2																					
28.1	1.4	24.5	29.5	-16.9	24.9	29.5	-13.0	-0.1																					
18.6	0.7	12.2	19.3	-8.5	12.4	19.3	-6.5	-0.1																					
9.1	0.0	0.0	9.1	0.0	0.0	9.1	0.0	0.0																					

%XYZa,ICC O:41.0 21.7 1.8 Y:77.0 93.2 8.8 L:36.5 72.4 8.0 C:54.4 79.2 107.9 V:18.7 7.8 101.4 M:58.8 28.4 101.8 N:1.0 1.0 1.1 W:95.1 100.0 108.9

%LAB*a_8bit,CIE			O:130	223	214	Y:237	101	262	L:215	23	246	C:222	70	110	V:81	223	−7	M:146	248	49	N:21	128	128	W:244	128	128
244	128	128	244	128	128	244	128	128	244	128	128	244	128	128	244	128	128	244	128	128	244	128	128	244	128	128
239	123	124	234	128	120	231	143	119	238	124	123	232	131	118	231	142	124	237	125	122	227	136	114	230	142	127
234	118	120	224	128	112	219	158	110	232	120	118	219	134	108	218	156	119	230	123	117	210	144	100	217	155	127
230	113	116	215	129	104	207	173	101	226	116	114	207	137	98	205	170	115	223	120	111	193	152	86	204	169	126
225	107	113	205	129	96	195	187	92	220	112	109	195	139	88	193	185	111	216	117	105	176	161	72	191	182	125
220	102	109	195	129	88	182	202	83	215	108	104	183	142	78	180	199	106	209	114	100	159	169	58	178	196	124
216	97	105	186	129	80	170	217	74	209	104	99	171	145	68	167	213	102	202	112	94	142	177	44	165	210	124
211	92	101	176	130	72	158	232	65	203	101	94	159	148	58	155	227	97	195	109	88	125	185	30	152	223	123
206	87	97	167	130	64	146	247	56	197	97	90	147	151	48	142	241	93	189	106	82	108	193	16	139	237	122
230	141	134	240	127	144	241	119	131	229	140	139	242	122	144	241	120	129	233	136	140	240	117	143	241	120	127
216	128	128	216	128	128	216	128	128	216	128	128	216	128	128	216	128	128	216	128	128	216	128	128	216	128	128
211	123	124	206	128	120	203	143	119	210	124	123	204	131	118	203	142	124	209	125	122	199	136	114	203	142	127
206	118	120	196	128	112	191	158	110	204	120	118	192	134	108	190	156	119	202	123	117	182	144	100	190	155	127
202	113	116	187	129	104	179	173	101	198	116	114	180	137	98	178	170	115	195	120	111	165	152	86	176	169	126
197	107	113	177	129	96	167	187	92	193	112	109	168	139	88	165	185	111	188	117	105	148	161	72	163	182	125
192	102	109	168	129	88	154	202	83	187	108	104	156	142	78	152	199	106	181	114	100	131	169	58	150	196	124
188	97	105	158	129	80	142	217	74	181	104	99	144	145	68	139	213	102	174	112	94	114	177	44	137	210	124
183	92	101	148	130	72	130	232	65	175	101	94	132	148	58	127	227	97	168	109	88	97	185	30	124	223	123
216	153	140	237	127	159	238	110	134	215	152	149	240	116	161	238	111	129	223	143	153	237	105	158	238	113	125
202	141	134	212	127	144	213	119	131	202	140	139	214	122	144	213	120	129	205	136	140	213	117	143	213	120	127
188	128	128	188	128	128	188	128	128	188	128	128	188	128	128	188	128	128	188	128	128	188	128	128	188	128	128
183	123	124	178	128	120	176	143	119	182	124	123	176	131	118	175	142	124	181	125	122	171	136	114	175	142	127
178	118	120	169	128	112	163	158	110	176	120	118	164	134	108	162	156	119	174	123	117	154	144	100	162	155	127
174	113	116	159	129	104	151	173	101	170	116	114	152	137	98	150	170	115	167	120	111	137	152	86	149	169	126
169	107	113	149	129	96	139	187	92	165	112	109	140	139	88	137	185	111	160	117	105	120	161	72	136	182	125
165	102	109	140	129	88	127	202	83	159	108	104	128	142	78	124	199	106	153	114	100	103	169	58	122	196	124
160	97	105	130	129	80	114	217	74	153	104	99	116	145	68	112	213	102	147	112	94	86	177	44	109	210	124
202	166	146	234	126	175	235	101	137	201	164	160	239	110	177	235	103	130	212	151	165	234	94	173	235	105	124
188	153	140	209	127	159	210	110	134	187	152	149	213	116	161	210	111	129	195	143	153	209	105	158	210	113	125
174	141	134	185	127	144	185	119	131	174	140	139	186	122	144	185	120	129	177	136	140	185	117	143	185	120	127
160	128	128	160	128	128	160	128	128	160	128	128	160	128	128	160	128	128	160	128	128	160	128	128	160	128	128
155	123	124	150	128	120	148	143	119	154	124	123	148	131	118	147	142	124	153	125	122	143	136	114	147	142	127
151	118	120	141	128	112	135	158	110	148	120	118	136	134	108	135	156	119	146	123	117	126	144	100	134	155	127
146	113	116	131	129	104	123	173	101	143	116	114	124	137	98	122	170	115	139	120	111	109	152	86	121	169	126
141	107	113	121	129	96	111	187	92	137	112	109	112	139	88	109	185	111	132	117	105	92	161	72	108	182	125
137	102	109	112	129	88	99	202	83	131	108	104	100	142	78	96	199	106	126	114	100	75	169	58	95	196	124
189	178	152	230	125	191	232	92	140	187	175	171	237	105	193	232	95	130	202	158	178	231	82	188	233	98	123
174	166	146	206	126	175	207	101	137	173	164	160	211	110	177	207	103	130	185	151	165	206	94	173	208	105	124
160	153	140	181	127	159	182	110	134	160	152	149	185	116	161	182	111	129	167	143	153	182	105	158	182	113	125
146	141	134	157	127	144	157	119	131	146	140	139	158	122	144	157	120	129	150	136	140	157	117	143	157	120	127
132	128	128	132	128	128	132	128	128	132	128	128	132	128	128	132	128	128	132	128	128	132	128	128	132	128	128
127	123	124	122	128	120	120	143	119	126	124	123	120	131	118	119	142	124	125	125	122	115	136	114	119	142	127
123	118	120	113	128	112	108	158	110	121	120	118	108	134	108	107	156	119	118	123	117	98	144	100	106	155	127
118	113	116	103	129	104	95	173	101	115	116	114	96	137	98	94	170	115	111	120	111	81	152	86	93	169	126
113	107	113	94	129	96	83	187	92	109	112	109	84	139	88	81	185	111	105	117	105	64	161	72	80	182	125
175	191	158	227	125	206	229	83	143	173	187	182	236	99	209	229	87	131	192	166	190	228	71	203	230	90	122
161	178	152	203	125	191	204	92	140	159	175	171	210	105	193	204	95	130	174	158	178	203	82	188	205	98	123
147	166	146	178	126	175	179	101	137	145	164	160	183	110	177	179	103	130	157	151	165	178	94	173	180	105	124
132	153	140	153	127	159	154	110	134	132	152	149	157	116	161	154	111	129	139	143	153	154	105	158	155	113	125
118	141	134	129	127	144	129	119	131	118	140	139	131	122	144	129	120	129	122	136	140	129	117	143	129	120	127
104	128	128	104	128	128	104	128	128	104	128	128	104	128	128	104	128	128	104	128	128	104	128	128	104	128	128
100	123	124	95	128	120	92	143	119	98	124	123	92	131	118	91	142	124	97	125	122	87	136	114	91	142	127
95	118	120	85	128	112	80	158	110	93	120	118	80	134	108	79	156	119	90	123	117	70	144	100	78	155	127
90	113	116	75	129	104	67	173	101	87	116	114	68	137	98	66	170	115	84	120	111	53	152	86	65	169	126
161	204	164	224	124	222	226	74	145	159	199	192	234	93	226	227	78	132	181	173	203	225	59	218	227	82	120
147	191	158	199	125	206	201	83	143	145	187	182	208	99	209	202	87	131	164	166	190	200	71	203	202	90	122
133	178	152	175	125	191	176	92	140	131	175	171	182	105	193	177	95	130	146	158	178	175	82	188	177	98	123
119	166	146	150	126	175	151	101	137	117	164	160	155	110	177	151	103	130	129	151	165	151	94	173	152	105	124
105	153	140	126	127	159	126	110	134	104	152	149	129	116	161	126	111	129	111	143	153	126	105	158	127	113	125
90	141	134	101	127	144	101	119	131	90	140	139	103	122	144	101	120	129	94	136	140	101	117	143	101	120	127
76	128	128	76	128	128	76	128	128	76	128	128	76	128	128	76	128	128	76	128	128	76	128	128	76	128	128
72	123	124	67	128	120	64	143	119	71	124	123	64	131	118	64	142	124	69	125	122	59	136	114	63	142	127
67	118	120	57	128	112	52	158	110	65	120	118	52	134	108	51	156	119	63	123	117	42	144	100	50	155	127
147	216	170	221	124	238	223	65	148	145	211	203	233	87	242	224	70	132	171	181	215	222	48	234	225	75	119
133	204	164	196	124	222	198	74	145	131	199	192	207	93	226	199	78	132	153	173	203	197	59	218	199	82	120
119	191	158	172	125	206	173	83	143	117	187	182	180	99	209	174	87	131	136	166	190	172	71	203	174	90	122
105	178	152	147	125	191	148	92	140	103	175	171	154	105	193	149	95	130	118	158	178	147	82	188	149	98	123
91	166	146	122	126	175	123	101	137	90	164	160	127	110	177	124	103	130	101	151	165	123	94	173	124	105	124
77	153	140	98	127	159	98	110	134	76	152	149	101	116	161	99	111	129	83	143	153	98	105	158	99	113	125
63	141	134	73	127	144	73	119	131	62	140	139	75	122	144	74	120	129	66	136	140	73	117	143	74	120	127
48	128	128	48	128	128	48	128	128	48	128	128	48	128	128	48	128	128	48	128	128	48	128	128	48	128	128
44	123	124	39	128	120	36	143	119	43	124	123	36	131	118	36	142	124	42	125	122	32	136	114	35	142	127
134	229	176	217	123	253	220	56	151	130	223	214	231	81	258	221	62	133	161	188	228	218	36	249	222	67	118
120	216	170	193	124	238	195	65	148	117	211	203	205	87	242	196	70	132	143	181	215	194	48	234	197	75	119
105	204	164	168	124	222	170	74	145	103	199	192	179	93	226	171	78	132	126	173	203	169	59	218	172	82	120
91	191	158	144	125	206	145	83	143	89	187	182	152	99	209	146	87	131	108	166	190	144	71	203	146	90	122
77	178	152	119	125	191	120	92	140	75	175	171	126	105	193	121	95	130	91	158	178	119	82	188	121	98	123
63	166	146	94	126	175	95	101	137	62	164	160	100	110	177	96	103	130	73	151	165	95	94	173	96	105	124
49	153	140	70	127	159	70	110	134	48	152	149	73	116	161	71	111	129	56	143	153	70	105	158	71	113	125
35	141	134	45	127	144	46	119	131	34	140	139	47	122	144	46	120	129	38	136	140	45	117	143	46	120	127
21	128	128	21	128	128	21	128	128	21	128	128	21	128	128	21	128	128	21	128	128	21	128	128	21	128	128
%XYZa_8bit,CIE			O:93	49	4	Y:174	211	20	L:83	164	18	C:123	179	244	V:42	18	230	M:133	64	231	N:2	2	2	W:215	226	247

%LAB*a_8bit,CIE O:130 223 214 Y:237 101 262 L:215 23 246 C:222 70 110 V:81 223 -7 M:146 248 49 N:21 128 128 W:244 128 128

244	128	128	244	128	128	244	128	128	21	128	128	21	128	128	21	128	128									
235	127	121	227	141	114	230	141	131	48	128	128	35	128	128	244	128	128									
227	125	115	210	155	101	217	154	133	76	128	128	50	128	128	134	229	176									
219	124	108	194	168	87	203	167	136	104	128	128	65	128	128	206	87	97									
211	122	101	177	181	74	190	180	138	132	128	128	80	128	128	217	123	253									
203	121	94	161	195	60	177	193	141	160	128	128	95	128	128	167	130	64									
195	119	88	144	208	46	163	207	144	188	128	128	110	128	128	220	56	151									
187	118	81	128	221	33	150	220	146	216	128	128	125	128	128	146	247	56									
179	117	74	111	235	19	136	233	149	244	128	128	139	128	128												
237	132	142	240	117	136	240	121	125	21	128	128	154	128	128												
216	128	128	216	128	128	216	128	128	48	128	128	169	128	128												
208	127	121	199	141	114	202	141	131	76	128	128	184	128	128												
200	125	115	183	155	101	189	154	133	104	128	128	199	128	128												
191	124	108	166	168	87	175	167	136	132	128	128	214	128	128												
183	122	101	149	181	74	162	180	138	160	128	128	229	128	128												
175	121	94	133	195	60	149	193	141	188	128	128	244	128	128												
167	119	88	116	208	46	135	207	144	216	128	128	21	128	128												
159	118	81	100	221	33	122	220	146	244	128	128	35	128	128												
230	135	156	237	107	143	237	115	122	21	128	128	50	128	128												
209	132	142	212	117	136	212	121	125	48	128	128	65	128	128												
188	128	128	188	128	128	188	128	128	76	128	128	80	128	128												
180	127	121	171	141	114	174	141	131	104	128	128	95	128	128												
172	125	115	155	155	101	161	154	133	132	128	128	110	128	128												
164	124	108	138	168	87	148	167	136	160	128	128	125	128	128												
155	122	101	122	181	74	134	180	138	188	128	128	139	128	128												
147	121	94	105	195	60	121	193	141	216	128	128	154	128	128												
139	119	88	88	208	46	107	207	144	244	128	128	169	128	128												
223	139	170	234	96	151	233	108	120	21	128	128	184	128	128												
202	135	156	209	107	143	209	115	122	48	128	128	199	128	128												
181	132	142	185	117	136	184	121	125	76	128	128	214	128	128												
160	128	128	160	128	128	160	128	128	104	128	128	229	128	128												
152	127	121	143	141	114	147	141	131	132	128	128	244	128	128												
144	125	115	127	155	101	133	154	133	160	128	128	21	128	128												
136	124	108	110	168	87	120	167	136	188	128	128	35	128	128												
128	122	101	94	181	74	106	180	138	216	128	128	50	128	128												
120	121	94	77	195	60	93	193	141	244	128	128	65	128	128												
216	142	184	231	85	158	230	102	117				80	128	128												
195	139	170	206	96	151	206	108	120				95	128	128												
174	135	156	181	107	143	181	115	122				110	128	128												
153	132	142	157	117	136	157	121	125				125	128	128												
132	128	128	132	128	128	132	128	128				139	128	128												
124	127	121	116	141	114	119	141	131				154	128	128												
116	125	115	99	155	101	105	154	133				169	128	128												
108	124	108	82	168	87	92	167	136				184	128	128												
100	122	101	66	181	74	78	180	138				199	128	128												
209	146	198	227	75	166	227	95	114				214	128	128												
188	142	184	203	85	158	202	102	117				229	128	128												
167	139	170	178	96	151	178	108	120				244	128	128												
146	135	156	154	107	143	153	115	122				21	128	128												
125	132	142	129	117	136	129	121	125				35	128	128												
104	128	128	104	128	128	104	128	128				50	128	128												
96	127	121	88	141	114	91	141	131				65	128	128												
88	125	115	71	155	101	77	154	133				80	128	128												
80	124	108	55	168	87	64	167	136				95	128	128												
202	150	212	224	64	173	223	89	111				110	128	128												
181	146	198	200	75	166	199	95	114				125	128	128												
160	142	184	175	85	158	174	102	117				139	128	128												
139	139	170	150	96	151	150	108	120				154	128	128												
118	135	156	126	107	143	125	115	122				169	128	128												
97	132	142	101	117	136	101	121	125				184	128	128												
76	128	128	76	128	128	76	128	128				199	128	128												
68	127	121	60	141	114	63	141	131				214	128	128												
60	125	115	43	155	101	50	154	133				229	128	128												
195	153	226	221	53	181	220	82	108				244	128	128												
174	150	212	196	64	173	195	89	111																		
153	146	198	172	75	166	171	95	114																		
132	142	184	147	85	158	146	102	117																		
111	139	170	122	96	151	122	108	120																		
90	135	156	98	107	143	97	115	122																		
69	132	142	73	117	136	73	121	125																		
48	128	128	48	128	128	48	128	128																		
40	127	121	32	141	114	35	141	131																		
188	157	240	218	43	188	217	76	106																		
167	153	226	193	53	181	192	82	108																		
146	150	212	169	64	173	168	89	111																		
125	146	198	144	75	166	143	95	114																		
104	142	184	119	85	158	119	102	117																		
83	139	170	95	96	151	94	108	120																		
62	135	156	70	107	143	70	115	122																		
42	132	142	45	117	136	45	121	125																		
21	128	128	21	128	128	21	128	128																		

%XYZa_8bit,CIE O:93 49 4 Y:174 211 20 L:83 164 18 C:123 179 244 V:42 18 230 M:133 64 231 N:2 2 2 W:215 226 247

%LAB*a_8bit,ICC			O:137	227	217	Y:248	100	268	L:225	19	251	C:233	67	110	V:85	227	−13	M:154	253	46	N:23	128	128	W:255	128	128
255	128	128	255	128	128	255	128	128	255	128	128	255	128	128	255	128	128	255	128	128	255	128	128	255	128	128
252	120	126	234	140	110	242	144	118	250	123	123	236	141	112	242	143	124	247	126	122	238	142	114	241	142	129
249	113	123	213	153	93	230	159	107	244	119	119	217	155	97	228	157	120	240	124	115	222	156	101	227	156	130
247	105	121	191	165	75	217	175	97	239	114	114	199	168	81	215	172	117	232	121	109	205	170	87	214	170	131
244	98	119	170	178	58	204	190	87	233	109	110	180	181	66	202	186	113	224	119	102	188	184	73	200	184	132
241	90	117	149	190	40	192	206	77	228	105	105	161	194	50	189	201	109	216	117	96	172	198	60	186	197	133
238	82	114	128	202	22	179	221	66	222	100	101	142	208	35	175	216	105	209	115	90	155	213	46	172	211	134
236	75	112	107	215	5	166	237	56	217	95	96	123	221	19	162	230	102	201	113	83	139	227	32	159	225	135
233	67	110	85	227	−13	154	253	46	211	90	92	105	234	4	149	245	98	193	110	77	122	241	19	145	239	136
240	140	139	254	124	145	251	114	143	244	136	141	253	122	145	252	117	135	247	133	142	253	120	144	252	119	131
226	128	128	226	128	128	226	128	128	226	128	128	226	128	128	226	128	128	226	128	128	226	128	128	226	128	128
223	120	126	205	140	110	213	144	118	221	123	123	207	141	112	213	143	124	218	126	122	209	142	114	212	142	129
220	113	123	184	153	93	201	159	107	215	119	119	188	155	97	199	157	120	211	124	115	193	156	101	198	156	130
218	105	121	162	165	75	188	175	97	210	114	114	170	168	81	186	172	117	203	121	109	176	170	87	185	170	131
215	98	119	141	178	58	175	190	87	204	109	110	151	181	66	173	186	113	195	119	102	160	184	73	171	184	132
212	90	117	120	190	40	163	206	77	199	105	105	132	194	50	160	201	109	187	117	96	143	198	60	157	197	133
209	82	114	99	202	22	150	221	66	193	100	101	113	208	35	146	216	105	180	115	90	126	213	46	143	211	134
207	75	112	78	215	5	137	237	56	188	95	96	94	221	19	133	230	102	172	113	83	110	227	32	130	225	135
225	153	150	253	121	163	247	101	159	233	145	153	252	116	162	248	107	141	239	137	156	251	111	161	249	109	133
211	140	139	225	124	145	222	114	143	215	136	141	224	122	145	223	117	135	218	133	142	224	120	144	223	119	131
197	128	128	197	128	128	197	128	128	197	128	128	197	128	128	197	128	128	197	128	128	197	128	128	197	128	128
194	120	126	176	140	110	184	144	118	192	123	123	178	141	112	184	143	124	189	126	122	180	142	114	183	142	129
191	113	123	155	153	93	172	159	107	186	119	119	159	155	97	170	157	120	182	124	115	164	156	101	169	156	130
189	105	121	133	165	75	159	175	97	181	114	114	141	168	81	157	172	117	174	121	109	147	170	87	156	170	131
186	98	119	112	178	58	146	190	87	175	109	110	122	181	66	144	186	113	166	119	102	131	184	73	142	184	132
183	90	117	91	190	40	134	206	77	170	105	105	103	194	50	131	201	109	158	117	96	114	198	60	128	197	133
180	82	114	70	202	22	121	221	66	164	100	101	84	208	35	117	216	105	151	115	90	97	213	46	114	211	134
211	165	161	252	117	180	244	87	174	221	153	166	250	110	179	245	96	148	231	142	171	248	103	177	246	100	136
196	153	150	224	121	163	218	101	159	204	145	153	223	116	162	219	107	141	210	137	156	222	111	161	220	109	133
182	140	139	196	124	145	193	114	143	186	136	141	195	122	145	194	117	135	189	133	142	195	120	144	194	119	131
168	128	128	168	128	128	168	128	128	168	128	128	168	128	128	168	128	128	168	128	128	168	128	128	168	128	128
165	120	126	147	140	110	155	144	118	163	123	123	149	141	112	155	143	124	160	126	122	151	142	114	154	142	129
162	113	123	126	153	93	143	159	107	157	119	119	130	155	97	141	157	120	153	124	115	135	156	101	140	156	130
160	105	121	104	165	75	130	175	97	152	114	114	112	168	81	128	172	117	145	121	109	118	170	87	127	170	131
157	98	119	83	178	58	117	190	87	146	109	110	93	181	66	115	186	113	137	119	102	102	184	73	113	184	132
154	90	117	62	190	40	105	206	77	141	105	105	74	194	50	102	201	109	129	117	96	85	198	60	99	197	133
196	177	173	252	114	198	240	73	189	210	161	179	249	105	196	242	85	155	223	147	185	246	95	194	243	91	138
182	165	161	223	117	180	215	87	174	192	153	166	221	110	179	216	96	148	202	142	171	219	103	177	217	100	136
168	153	150	195	121	163	189	101	159	175	145	153	194	116	162	190	107	141	181	137	156	193	111	161	191	109	133
153	140	139	167	124	145	164	114	143	157	136	141	167	122	145	165	117	135	160	133	142	166	120	144	165	119	131
139	128	128	139	128	128	139	128	128	139	128	128	139	128	128	139	128	128	139	128	128	139	128	128	139	128	128
136	120	126	118	140	110	126	144	118	134	123	123	120	141	112	126	143	124	131	126	122	122	142	114	125	142	129
134	113	123	97	153	93	114	159	107	128	119	119	101	155	97	112	157	120	124	124	115	106	156	101	111	156	130
131	105	121	75	165	75	101	175	97	123	114	114	83	168	81	99	172	117	116	121	109	89	170	87	98	170	131
128	98	119	54	178	58	88	190	87	117	109	110	64	181	66	86	186	113	108	119	102	73	184	73	84	184	132
181	190	184	251	110	215	236	60	205	199	170	192	247	99	213	239	75	161	215	151	199	244	87	210	240	82	141
167	177	173	223	114	198	211	73	189	181	161	179	220	105	196	213	85	155	194	147	185	217	95	194	214	91	138
153	165	161	194	117	180	186	87	174	163	153	166	192	110	179	187	96	148	173	142	171	190	103	177	188	100	136
139	153	150	166	121	163	160	101	159	146	145	153	165	116	162	161	107	141	152	137	156	164	111	161	162	109	133
124	140	139	138	124	145	135	114	143	128	136	141	138	122	145	136	117	135	131	133	142	137	120	144	136	119	131
110	128	128	110	128	128	110	128	128	110	128	128	110	128	128	110	128	128	110	128	128	110	128	128	110	128	128
107	120	126	89	140	110	97	144	118	105	123	123	91	141	112	97	143	124	102	126	122	93	142	114	96	142	129
105	113	123	68	153	93	85	159	107	99	119	119	72	155	97	83	157	120	95	124	115	77	156	101	83	156	130
102	105	121	46	165	75	72	175	97	94	114	114	54	168	81	70	172	117	87	121	109	60	170	87	69	170	131
166	202	195	250	107	233	232	46	220	188	178	204	246	93	230	235	64	168	207	156	213	242	78	227	237	72	144
152	190	184	222	110	215	207	60	205	170	170	192	218	99	213	210	75	161	186	151	199	215	87	210	211	82	141
138	177	173	194	114	198	182	73	189	152	161	179	191	105	196	184	85	155	165	147	185	188	95	194	185	91	138
124	165	161	165	117	180	157	87	174	134	153	166	163	110	179	158	96	148	144	142	171	161	103	177	159	100	136
110	153	150	137	121	163	132	101	159	117	145	153	136	116	162	132	107	141	123	137	156	135	111	161	133	109	133
95	140	139	109	124	145	106	114	143	99	136	141	109	122	145	107	117	135	102	133	142	108	120	144	107	119	131
81	128	128	81	128	128	81	128	128	81	128	128	81	128	128	81	128	128	81	128	128	81	128	128	81	128	128
78	120	126	60	140	110	68	144	118	76	123	123	62	141	112	68	143	124	73	126	122	64	142	114	67	142	129
76	113	123	39	153	93	56	159	107	70	119	119	43	155	97	54	157	120	66	124	115	48	156	101	54	156	130
152	215	206	249	103	250	229	32	235	176	186	217	244	87	247	232	53	175	199	161	227	240	70	243	234	63	146
137	202	195	221	107	233	203	46	220	159	178	204	217	93	230	206	64	168	178	156	213	213	78	227	208	72	144
123	190	184	193	110	215	178	60	205	141	170	192	189	99	213	181	75	161	157	151	199	186	87	210	182	82	141
109	177	173	165	114	198	153	73	189	123	161	179	162	105	196	155	85	155	136	147	185	159	95	194	156	91	138
95	165	161	136	117	180	128	87	174	105	153	166	134	110	179	129	96	148	115	142	171	132	103	177	130	100	136
81	153	150	108	121	163	103	101	159	88	145	153	107	116	162	103	107	141	94	137	156	106	111	161	104	109	133
66	140	139	80	124	145	77	114	143	70	136	141	80	122	145	78	117	135	73	133	142	79	120	144	78	119	131
52	128	128	52	128	128	52	128	128	52	128	128	52	128	128	52	128	128	52	128	128	52	128	128	52	128	128
49	120	126	31	140	110	39	144	118	47	123	123	33	141	112	39	143	124	44	126	122	35	142	114	38	142	129
137	227	217	248	100	268	225	19	251	165	194	230	243	81	264	229	43	181	191	165	241	237	62	260	231	54	149
123	215	206	220	103	250	200	32	235	147	186	217	215	87	247	203	53	175	170	161	227	211	70	243	205	63	146
108	202	195	192	107	233	174	46	220	130	178	204	188	93	230	177	64	168	149	156	213	184	78	227	179	72	144
94	190	184	164	110	215	149	60	205	112	170	192	160	99	213	152	75	161	128	151	199	157	87	210	153	82	141
80	177	173	136	114	198	124	73	189	94	161	179	133	105	196	126	85	155	107	147	185	130	95	194	127	91	138
66	165	161	107	117	180	99	87	174	76	153	166	105	110	179	100	96	148	86	142	171	103	103	177	101	100	136
52	153	150	79	121	163	74	101	159	59	145	153	78	116	162	75	107	141	65	137	156	77	111	161	75	109	133
37	140	139	51	124	145	48	114	143	41	136	141	51	122	145	49	117	135	44	133	142	50	120	144	49	119	131
23	128	128	23	128	128	23	128	128	23	128	128	23	128	128	23	128	128	23	128	128	23	128	128	23	128	128
%XYZa_8bit,ICC			O:104	55	4	Y:196	238	22	L:93	185	20	C:139	202	275	V:48	20	259	M:150	72	260	N:2	3	3	W:242	255	278

%LAB*a_8bit,ICC O:137 227 217 Y:248 100 268 L:225 19 251 C:233 67 110 V:85 227 -13 M:154 253 46 N:23 128 128 W:255 128 128

255	128	128	255	128	128	255	128	128	23	128	128	23	128	128	23	128	128									
244	129	119	240	143	116	241	141	134	52	128	128	39	128	128	255	128	128									
233	131	110	226	158	104	227	154	139	81	128	128	54	128	128	137	227	217									
222	132	101	211	173	92	212	168	145	110	128	128	69	128	128	233	67	110									
211	133	92	197	187	80	198	181	151	139	128	128	85	128	128	248	100	268									
200	134	83	182	202	68	184	194	156	168	128	128	100	128	128	85	227	-13									
189	136	73	167	217	57	170	207	162	197	128	128	116	128	128	225	19	251									
178	137	64	153	232	45	155	220	168	226	128	128	131	128	128	154	253	46									
167	138	55	138	247	33	141	234	173	255	128	128	147	128	128												
250	129	144	252	117	144	252	120	128	23	128	128	162	128	128												
226	128	128	226	128	128	226	128	128	52	128	128	178	128	128												
215	129	119	211	143	116	212	141	134	81	128	128	193	128	128												
204	131	110	197	158	104	198	154	139	110	128	128	209	128	128												
193	132	101	182	173	92	183	168	145	139	128	128	224	128	128												
182	133	92	168	187	80	169	181	151	168	128	128	240	128	128												
171	134	83	153	202	68	155	194	156	197	128	128	255	128	128												
160	136	73	138	217	57	141	207	162	226	128	128	23	128	128												
149	137	64	124	232	45	126	220	168	255	128	128	39	128	128												
245	130	159	249	106	160	249	111	128	23	128	128	54	128	128												
221	129	144	223	117	144	223	120	128	52	128	128	69	128	128												
197	128	128	197	128	128	197	128	128	81	128	128	85	128	128												
186	129	119	182	143	116	183	141	134	110	128	128	100	128	128												
175	131	110	168	158	104	169	154	139	139	128	128	116	128	128												
164	132	101	153	173	92	154	168	145	168	128	128	131	128	128												
153	133	92	139	187	80	140	181	151	197	128	128	147	128	128												
142	134	83	124	202	68	126	194	156	226	128	128	162	128	128												
131	136	73	109	217	57	112	207	162	255	128	128	178	128	128												
241	131	175	246	96	176	246	103	128	23	128	128	193	128	128												
216	130	159	220	106	160	220	111	128	52	128	128	209	128	128												
192	129	144	194	117	144	194	120	128	81	128	128	224	128	128												
168	128	128	168	128	128	168	128	128	110	128	128	240	128	128												
157	129	119	153	143	116	154	141	134	139	128	128	255	128	128												
146	131	110	139	158	104	140	154	139	168	128	128	23	128	128												
135	132	101	124	173	92	125	168	145	197	128	128	39	128	128												
124	133	92	110	187	80	111	181	151	226	128	128	54	128	128												
113	134	83	95	202	68	97	194	156	255	128	128	69	128	128												
236	132	191	243	85	192	243	95	128				85	128	128												
212	131	175	217	96	176	217	103	128				100	128	128												
187	130	159	191	106	160	191	111	128				116	128	128												
163	129	144	165	117	144	165	120	128				131	128	128												
139	128	128	139	128	128	139	128	128				147	128	128												
128	129	119	124	143	116	125	141	134				162	128	128												
117	131	110	110	158	104	111	154	139				178	128	128												
106	132	101	95	173	92	96	168	145				193	128	128												
95	133	92	81	187	80	82	181	151				209	128	128												
231	133	206	240	74	208	241	86	128				224	128	128												
207	132	191	214	85	192	214	95	128				240	128	128												
183	131	175	188	96	176	188	103	128				255	128	128												
158	130	159	162	106	160	162	111	128				23	128	128												
134	129	144	136	117	144	136	120	128				39	128	128												
110	128	128	110	128	128	110	128	128				54	128	128												
99	129	119	95	143	116	96	141	134				69	128	128												
88	131	110	81	158	104	82	154	139				85	128	128												
77	132	101	66	173	92	67	168	145				100	128	128												
226	134	222	237	63	224	238	78	127				116	128	128												
202	133	206	211	74	208	212	86	128				131	128	128												
178	132	191	185	85	192	185	95	128				147	128	128												
154	131	175	159	96	176	159	103	128				162	128	128												
130	130	159	133	106	160	133	111	128				178	128	128												
105	129	144	107	117	144	107	120	128				193	128	128												
81	128	128	81	128	128	81	128	128				209	128	128												
70	129	119	66	143	116	67	141	134				224	128	128												
59	131	110	52	158	104	53	154	139				240	128	128												
222	134	238	234	52	239	235	70	127				255	128	128												
197	134	222	208	63	224	209	78	127																		
173	133	206	182	74	208	183	86	128																		
149	132	191	156	85	192	156	95	128																		
125	131	175	130	96	176	130	103	128																		
101	130	159	104	106	160	104	111	128																		
76	129	144	78	117	144	78	120	128																		
52	128	128	52	128	128	52	128	128																		
41	129	119	37	143	116	38	141	134																		
217	135	253	231	41	255	232	61	127																		
193	134	238	205	52	239	206	70	127																		
168	134	222	179	63	224	180	78	127																		
144	133	206	153	74	208	154	86	128																		
120	132	191	127	85	192	127	95	128																		
96	131	175	101	96	176	101	103	128																		
72	130	159	75	106	160	75	111	128																		
47	129	144	49	117	144	49	120	128																		
23	128	128	23	128	128	23	128	128																		

%XYZa_8bit,ICC O:104 55 4 Y:196 238 22 L:93 185 20 C:139 202 275 V:48 20 259 M:150 72 260 N:2 3 3 W:242 255 278

% olv'*_8bit, 9x9x9 grid

255	255	255	255	255	255	255	255	255	255	255	255	255	255	255	255	255	255	255	255	255	255	255	255	255	255	255
223	249	255	223	233	255	255	223	254	223	245	255	223	229	255	255	223	248	223	241	255	223	225	255	255	223	242
191	243	255	191	211	255	255	191	253	191	235	255	191	203	255	255	191	241	191	227	255	191	194	255	255	191	229
159	237	255	159	189	255	255	159	252	159	225	255	159	176	255	255	159	234	159	213	255	159	164	255	255	159	216
128	231	255	128	167	255	255	128	252	128	215	255	128	150	255	255	128	228	128	199	255	128	133	255	255	128	204
96	225	255	96	145	255	255	96	251	96	205	255	96	124	255	255	96	221	96	185	255	96	103	255	255	96	191
64	219	255	64	123	255	255	64	250	64	195	255	64	98	255	255	64	214	64	171	255	64	73	255	255	64	178
32	214	255	32	101	255	255	32	249	32	185	255	32	71	255	255	32	207	32	157	255	32	42	255	255	32	165
0	208	255	0	79	255	255	0	248	0	175	255	0	45	255	255	0	200	0	143	255	0	12	255	255	0	152
255	223	230	255	250	223	223	255	238	255	223	223	246	255	223	223	255	245	255	232	223	228	255	223	223	255	251
223	223	223	223	223	223	223	223	223	223	223	223	223	223	223	223	223	223	223	223	223	223	223	223	223	223	223
191	217	223	191	201	223	223	191	222	191	213	223	191	197	223	223	191	216	191	209	223	191	193	223	223	191	210
159	211	223	159	179	223	223	159	221	159	203	223	159	171	223	223	159	209	159	195	223	159	162	223	223	159	197
128	205	223	128	157	223	223	128	221	128	193	223	128	144	223	223	128	203	128	181	223	128	132	223	223	128	185
96	199	223	96	135	223	223	96	220	96	183	223	96	118	223	223	96	196	96	167	223	96	101	223	223	96	172
64	194	223	64	113	223	223	64	219	64	173	223	64	92	223	223	64	189	64	153	223	64	71	223	223	64	159
32	188	223	32	91	223	223	32	218	32	163	223	32	66	223	223	32	182	32	139	223	32	41	223	223	32	146
0	182	223	0	69	223	223	0	217	0	153	223	0	40	223	223	0	175	0	125	223	0	10	223	223	0	133
255	191	205	255	245	191	191	255	221	255	191	191	238	255	191	191	255	234	255	209	191	201	255	191	191	255	248
223	191	198	223	218	191	191	223	206	223	191	191	214	223	191	191	223	213	223	200	191	196	223	191	191	223	220
191	191	191	191	191	191	191	191	191	191	191	191	191	191	191	191	191	191	191	191	191	191	191	191	191	191	191
159	185	191	159	169	191	191	159	190	159	181	191	159	165	191	191	159	184	159	177	191	159	161	191	191	159	178
128	179	191	128	147	191	191	128	190	128	171	191	128	139	191	191	128	178	128	163	191	128	130	191	191	128	166
96	173	191	96	125	191	191	96	189	96	161	191	96	113	191	191	96	171	96	149	191	96	100	191	191	96	153
64	168	191	64	103	191	191	64	188	64	151	191	64	86	191	191	64	164	64	135	191	64	70	191	191	64	140
32	162	191	32	81	191	191	32	187	32	141	191	32	60	191	191	32	157	32	121	191	32	39	191	191	32	127
0	156	191	0	59	191	191	0	186	0	132	191	0	34	191	191	0	150	0	107	191	0	9	191	191	0	114
255	159	180	255	240	159	159	255	204	255	160	159	229	255	159	159	255	224	255	187	159	174	255	159	159	255	244
223	159	173	223	213	159	159	223	189	223	160	159	206	223	159	159	223	203	223	177	159	169	223	159	159	223	216
191	159	166	191	186	159	159	191	174	191	159	159	183	191	159	159	191	181	191	168	159	164	191	159	159	191	188
159	159	159	159	159	159	159	159	159	159	159	159	159	159	159	159	159	159	159	159	159	159	159	159	159	159	159
128	153	159	128	137	159	159	128	159	128	149	159	128	133	159	159	128	153	128	145	159	128	129	159	159	128	147
96	148	159	96	115	159	159	96	158	96	139	159	96	107	159	159	96	146	96	131	159	96	99	159	159	96	134
64	142	159	64	93	159	159	64	157	64	130	159	64	81	159	159	64	139	64	117	159	64	68	159	159	64	121
32	136	159	32	71	159	159	32	156	32	120	159	32	54	159	159	32	132	32	103	159	32	38	159	159	32	108
0	130	159	0	49	159	159	0	155	0	110	159	0	28	159	159	0	125	0	89	159	0	7	159	159	0	95
255	128	155	255	235	128	128	255	187	255	128	128	220	255	128	128	255	214	255	164	128	146	255	128	128	255	241
223	128	148	223	208	128	128	223	172	223	128	128	197	223	128	128	223	192	223	155	128	142	223	128	128	223	212
191	128	141	191	181	128	128	191	157	191	128	128	174	191	128	128	191	171	191	146	128	137	191	128	128	191	184
159	128	134	159	154	128	128	159	142	159	128	128	151	159	128	128	159	149	159	137	128	132	159	128	128	159	156
128	128	128	128	128	128	128	128	128	128	128	128	128	128	128	128	128	128	128	128	128	128	128	128	128	128	128
96	122	128	96	105	128	128	96	127	96	118	128	96	101	128	128	96	121	96	114	128	96	97	128	128	96	115
64	116	128	64	83	128	128	64	126	64	108	128	64	75	128	128	64	114	64	100	128	64	67	128	128	64	102
32	110	128	32	61	128	128	32	125	32	98	128	32	49	128	128	32	107	32	86	128	32	36	128	128	32	89
0	104	128	0	39	128	128	0	124	0	88	128	0	23	128	128	0	100	0	72	128	0	6	128	128	0	76
255	96	131	255	230	96	96	255	170	255	96	96	211	255	96	96	255	204	255	141	96	119	255	96	96	255	237
223	96	124	223	203	96	96	223	155	223	96	96	188	223	96	96	223	182	223	132	96	115	223	96	96	223	209
191	96	117	191	176	96	96	191	140	191	96	96	165	191	96	96	191	160	191	123	96	110	191	96	96	191	181
159	96	110	159	150	96	96	159	125	159	96	96	142	159	96	96	159	139	159	114	96	105	159	96	96	159	152
128	96	103	128	123	96	96	128	111	128	96	96	119	128	96	96	128	117	128	105	96	100	128	96	96	128	124
96	96	96	96	96	96	96	96	96	96	96	96	96	96	96	96	96	96	96	96	96	96	96	96	96	96	96
64	90	96	64	74	96	96	64	95	64	86	96	64	69	96	96	64	89	64	82	96	64	65	96	96	64	83
32	84	96	32	52	96	96	32	94	32	76	96	32	43	96	96	32	82	32	68	96	32	35	96	96	32	70
0	78	96	0	30	96	96	0	93	0	66	96	0	17	96	96	0	75	0	54	96	0	4	96	96	0	57
255	64	106	255	225	64	64	255	153	255	64	64	203	255	64	64	255	193	255	118	64	92	255	64	64	255	234
223	64	99	223	198	64	64	223	138	223	64	64	180	223	64	64	223	172	223	109	64	87	223	64	64	223	205
191	64	92	191	172	64	64	191	123	191	64	64	156	191	64	64	191	150	191	100	64	83	191	64	64	191	177
159	64	85	159	145	64	64	159	109	159	64	64	133	159	64	64	159	129	159	91	64	78	159	64	64	159	149
128	64	78	128	118	64	64	128	94	128	64	64	110	128	64	64	128	107	128	82	64	73	128	64	64	128	120
96	64	71	96	91	64	64	96	79	96	64	64	87	96	64	64	96	85	96	73	64	68	96	64	64	96	92
64	64	64	64	64	64	64	64	64	64	64	64	64	64	64	64	64	64	64	64	64	64	64	64	64	64	64
32	58	64	32	42	64	64	32	63	32	54	64	32	38	64	64	32	57	32	50	64	32	33	64	64	32	51
0	52	64	0	20	64	64	0	62	0	44	64	0	11	64	64	0	50	0	36	64	0	3	64	64	0	38
255	32	81	255	220	32	32	255	136	255	33	32	194	255	32	32	255	183	255	95	32	65	255	32	32	255	230
223	32	74	223	194	32	32	223	121	223	32	32	171	223	32	32	223	162	223	86	32	60	223	32	32	223	202
191	32	67	191	167	32	32	191	106	191	32	32	148	191	32	32	191	140	191	77	32	56	191	32	32	191	173
159	32	60	159	140	32	32	159	92	159	32	32	124	159	32	32	159	118	159	68	32	51	159	32	32	159	145
128	32	53	128	113	32	32	128	77	128	32	32	101	128	32	32	128	97	128	59	32	46	128	32	32	128	117
96	32	46	96	86	32	32	96	62	96	32	32	78	96	32	32	96	75	96	50	32	41	96	32	32	96	89
64	32	39	64	59	32	32	64	47	64	32	32	55	64	32	32	64	53	64	41	32	37	64	32	32	64	60
32	32	32	32	32	32	32	32	32	32	32	32	32	32	32	32	32	32	32	32	32	32	32	32	32	32	32
0	26	32	0	10	32	32	0	31	0	22	32	0	6	32	32	0	25	0	18	32	0	1	32	32	0	19
255	0	56	255	216	0	0	255	119	255	1	0	185	255	0	0	255	173	255	72	0	38	255	0	0	255	227
223	0	49	223	189	0	0	223	104	223	1	0	162	223	0	0	223	151	223	63	0	33	223	0	0	223	198
191	0	42	191	162	0	0	191	90	191	1	0	139	191	0	0	191	130	191	54	0	28	191	0	0	191	170
159	0	35	159	135	0	0	159	75	159	0	0	116	159	0	0	159	108	159	45	0	24	159	0	0	159	142
128	0	28	128	108	0	0	128	60	128	0	0	93	128	0	0	128	86	128	36	0	19	128	0	0	128	113
96	0	21	96	81	0	0	96	45	96	0	0	69	96	0	0	96	65	96	27	0	14	96	0	0	96	85
64	0	14	64	54	0	0	64	30	64	0	0	46	64	0	0	64	43	64	18	0	9	64	0	0	64	57
32	0	7	32	27	0	0	32	15	32	0	0	23	32	0	0	32	22	32	9	0	5	32	0	0	32	28
0	0	0	0	0	0	0	0	0	0	0	0	0	0	0	0	0	0	0	0	0	0	0	0	0	0	0

% olv'*_8bit, 9x9x9 grid

255	255	255	255	255	255	255	255	255	0	0	0	0	0	0	0	0	0			
223	237	255	237	223	255	255	223	236	32	32	32	17	17	17	255	255	255			
191	219	255	219	191	255	255	191	217	64	64	64	34	34	34	255	0	56			
159	201	255	200	159	255	255	159	198	96	96	96	51	51	51	0	208	255			
128	183	255	182	128	255	255	128	180	128	128	128	68	68	68	255	216	0			
96	165	255	164	96	255	255	96	161	159	159	159	85	85	85	0	79	255			
64	147	255	146	64	255	255	64	142	191	191	191	102	102	102	0	255	119			
32	129	255	128	32	255	255	32	123	223	223	223	119	119	119	255	0	248			
0	111	255	110	0	255	255	0	104	255	255	255	136	136	136						
255	241	223	223	255	229	223	253	255	0	0	0	153	153	153						
223	223	223	223	223	223	223	223	223	32	32	32	170	170	170						
191	205	223	205	191	223	223	191	204	64	64	64	187	187	187						
159	187	223	187	159	223	223	159	185	96	96	96	204	204	204						
128	169	223	169	128	223	223	128	167	128	128	128	221	221	221						
96	151	223	150	96	223	223	96	148	159	159	159	238	238	238						
64	133	223	132	64	223	223	64	129	191	191	191	255	255	255						
32	115	223	114	32	223	223	32	110	223	223	223	0	0	0						
0	97	223	96	0	223	223	0	91	255	255	255	17	17	17						
255	227	191	191	255	204	191	251	255	0	0	0	34	34	34						
223	209	191	191	223	198	191	221	223	32	32	32	51	51	51						
191	191	191	191	191	191	191	191	191	64	64	64	68	68	68						
159	173	191	173	159	191	191	159	172	96	96	96	85	85	85						
128	155	191	155	128	191	191	128	154	128	128	128	102	102	102						
96	137	191	137	96	191	191	96	135	159	159	159	119	119	119						
64	119	191	119	64	191	191	64	116	191	191	191	136	136	136						
32	101	191	100	32	191	191	32	97	223	223	223	153	153	153						
0	83	191	82	0	191	191	0	78	255	255	255	170	170	170						
255	213	159	159	255	178	159	249	255	0	0	0	187	187	187						
223	195	159	159	223	172	159	219	223	32	32	32	204	204	204						
191	177	159	159	191	166	159	189	191	64	64	64	221	221	221						
159	159	159	159	159	159	159	159	159	96	96	96	238	238	238						
128	141	159	141	128	159	159	128	141	128	128	128	255	255	255						
96	123	159	123	96	159	159	96	122	159	159	159	0	0	0						
64	105	159	105	64	159	159	64	103	191	191	191	17	17	17						
32	87	159	87	32	159	159	32	84	223	223	223	34	34	34						
0	69	159	69	0	159	159	0	65	255	255	255	51	51	51						
255	199	128	128	255	153	128	247	255				68	68	68						
223	181	128	128	223	147	128	217	223				85	85	85						
191	163	128	128	191	140	128	187	191				102	102	102						
159	145	128	128	159	134	128	157	159				119	119	119						
128	128	128	128	128	128	128	128	128				136	136	136						
96	109	128	109	96	128	128	96	109				153	153	153						
64	91	128	91	64	128	128	64	90				170	170	170						
32	73	128	73	32	128	128	32	71				187	187	187						
0	55	128	55	0	128	128	0	52				204	204	204						
255	186	96	96	255	127	96	246	255				221	221	221						
223	168	96	96	223	121	96	216	223				238	238	238						
191	150	96	96	191	115	96	186	191				255	255	255						
159	132	96	96	159	108	96	156	159				0	0	0						
128	114	96	96	128	102	96	126	128				17	17	17						
96	96	96	96	96	96	96	96	96				34	34	34						
64	78	96	77	64	96	96	64	77				51	51	51						
32	60	96	59	32	96	96	32	58				68	68	68						
0	42	96	41	0	96	96	0	39				85	85	85						
255	172	64	64	255	102	64	244	255				102	102	102						
223	154	64	64	223	96	64	214	223				119	119	119						
191	136	64	64	191	89	64	184	191				136	136	136						
159	118	64	64	159	83	64	154	159				153	153	153						
128	100	64	64	128	76	64	124	128				170	170	170						
96	82	64	64	96	70	64	94	96				187	187	187						
64	64	64	64	64	64	64	64	64				204	204	204						
32	46	64	46	32	64	64	32	45				221	221	221						
0	28	64	27	0	64	64	0	26				238	238	238						
255	158	32	32	255	76	32	242	255				255	255	255						
223	140	32	32	223	70	32	212	223												
191	122	32	32	191	64	32	182	191												
159	104	32	32	159	57	32	152	159												
128	86	32	32	128	51	32	122	128												
96	68	32	32	96	45	32	92	96												
64	50	32	32	64	38	32	62	64												
32	32	32	32	32	32	32	32	32												
0	14	32	14	0	32	32	0	13												
255	144	0	0	255	51	0	240	255												
223	126	0	0	223	45	0	210	223												
191	108	0	0	191	38	0	180	191												
159	90	0	0	159	32	0	150	159												
128	72	0	0	128	25	0	120	128												
96	54	0	0	96	19	0	90	96												
64	36	0	0	64	13	0	60	64												
32	18	0	0	32	6	0	30	32												
0	0	0	0	0	0	0	0	0												

% cmyn'*_8bit, 9x9x9 grid

0	0	0	0	0	0	0	0	0	0	0	0	0	0	0	0	0	0	0	0	0	0	0	0	0	0	0	0	0	0	0	0	0	0	0	0
32	6	0	0	32	22	0	0	0	32	1	0	32	10	0	0	32	26	0	0	0	32	7	0	32	14	0	0	32	30	0	0	0	32	13	0
64	12	0	0	64	44	0	0	0	64	2	0	64	20	0	0	64	52	0	0	0	64	14	0	64	28	0	0	64	61	0	0	0	64	26	0
96	18	0	0	96	66	0	0	0	96	3	0	96	30	0	0	96	79	0	0	0	96	21	0	96	42	0	0	96	91	0	0	0	96	39	0
128	24	0	0	128	88	0	0	0	128	3	0	128	40	0	0	128	105	0	0	0	128	27	0	128	56	0	0	128	122	0	0	0	128	51	0
159	30	0	0	159	110	0	0	0	159	4	0	159	50	0	0	159	131	0	0	0	159	34	0	159	70	0	0	159	152	0	0	0	159	64	0
191	36	0	0	191	132	0	0	0	191	5	0	191	60	0	0	191	157	0	0	0	191	41	0	191	84	0	0	191	182	0	0	0	191	77	0
223	41	0	0	223	154	0	0	0	223	6	0	223	70	0	0	223	184	0	0	0	223	48	0	223	98	0	0	223	213	0	0	0	223	90	0
255	47	0	0	255	176	0	0	0	255	7	0	255	80	0	0	255	210	0	0	0	255	55	0	255	112	0	0	255	243	0	0	0	255	103	0
0	32	25	0	0	5	32	0	32	0	17	0	0	32	32	0	9	0	32	0	32	0	10	0	0	23	32	0	27	0	32	0	32	0	4	0
32	32	32	0	32	32	32	0	32	32	32	0	32	32	32	0	32	32	32	0	32	32	32	0	32	32	32	0	32	32	32	0	32	32	32	0
64	38	32	0	64	54	32	0	32	64	33	0	64	42	32	0	64	58	32	0	32	64	39	0	64	46	32	0	64	62	32	0	32	64	45	0
96	44	32	0	96	76	32	0	32	96	34	0	96	52	32	0	96	84	32	0	32	96	46	0	96	60	32	0	96	93	32	0	32	96	58	0
128	50	32	0	128	98	32	0	32	128	34	0	128	62	32	0	128	111	32	0	32	128	52	0	128	74	32	0	128	123	32	0	32	128	70	0
159	56	32	0	159	120	32	0	32	159	35	0	159	72	32	0	159	137	32	0	32	159	59	0	159	88	32	0	159	154	32	0	32	159	83	0
191	61	32	0	191	142	32	0	32	191	36	0	191	82	32	0	191	163	32	0	32	191	66	0	191	102	32	0	191	184	32	0	32	191	96	0
223	67	32	0	223	164	32	0	32	223	37	0	223	92	32	0	223	189	32	0	32	223	73	0	223	116	32	0	223	214	32	0	32	223	109	0
255	73	32	0	255	186	32	0	32	255	38	0	255	102	32	0	255	215	32	0	32	255	80	0	255	130	32	0	255	245	32	0	32	255	122	0
0	64	50	0	0	10	64	0	64	0	34	0	0	64	64	0	17	0	64	0	64	0	21	0	0	46	64	0	54	0	64	0	64	0	7	0
32	64	57	0	32	37	64	0	64	32	49	0	32	64	64	0	41	32	64	0	64	32	42	0	32	55	64	0	59	32	64	0	64	32	35	0
64	64	64	0	64	64	64	0	64	64	64	0	64	64	64	0	64	64	64	0	64	64	64	0	64	64	64	0	64	64	64	0	64	64	64	0
96	70	64	0	96	86	64	0	64	96	65	0	96	74	64	0	96	90	64	0	64	96	71	0	96	78	64	0	96	94	64	0	64	96	77	0
128	76	64	0	128	108	64	0	64	128	65	0	128	84	64	0	128	116	64	0	64	128	77	0	128	92	64	0	128	125	64	0	64	128	89	0
159	82	64	0	159	130	64	0	64	159	66	0	159	94	64	0	159	142	64	0	64	159	84	0	159	106	64	0	159	155	64	0	64	159	102	0
191	87	64	0	191	152	64	0	64	191	67	0	191	104	64	0	191	169	64	0	64	191	91	0	191	120	64	0	191	185	64	0	64	191	115	0
223	93	64	0	223	174	64	0	64	223	68	0	223	114	64	0	223	195	64	0	64	223	98	0	223	134	64	0	223	216	64	0	64	223	128	0
255	99	64	0	255	196	64	0	64	255	69	0	255	123	64	0	255	221	64	0	64	255	105	0	255	148	64	0	255	246	64	0	64	255	141	0
0	96	75	0	0	15	96	0	96	0	51	0	0	95	96	0	26	0	96	0	96	0	31	0	0	68	96	0	81	0	96	0	96	0	11	0
32	96	82	0	32	42	96	0	96	32	66	0	32	95	96	0	49	32	96	0	96	32	52	0	32	78	96	0	86	32	96	0	96	32	39	0
64	96	89	0	64	69	96	0	96	64	81	0	64	96	96	0	72	64	96	0	96	64	74	0	64	87	96	0	91	64	96	0	96	64	67	0
96	96	96	0	96	96	96	0	96	96	96	0	96	96	96	0	96	96	96	0	96	96	96	0	96	96	96	0	96	96	96	0	96	96	96	0
128	102	96	0	128	118	96	0	96	128	96	0	128	106	96	0	128	122	96	0	96	128	102	0	128	110	96	0	128	126	96	0	96	128	108	0
159	107	96	0	159	140	96	0	96	159	97	0	159	116	96	0	159	148	96	0	96	159	109	0	159	124	96	0	159	156	96	0	96	159	121	0
191	113	96	0	191	162	96	0	96	191	98	0	191	125	96	0	191	174	96	0	96	191	116	0	191	138	96	0	191	187	96	0	96	191	134	0
223	119	96	0	223	184	96	0	96	223	99	0	223	135	96	0	223	201	96	0	96	223	123	0	223	152	96	0	223	217	96	0	96	223	147	0
255	125	96	0	255	206	96	0	96	255	100	0	255	145	96	0	255	227	96	0	96	255	130	0	255	166	96	0	255	248	96	0	96	255	160	0
0	128	100	0	0	20	128	0	128	0	68	0	0	127	128	0	35	0	128	0	128	0	41	0	0	91	128	0	109	0	128	0	128	0	14	0
32	128	107	0	32	47	128	0	128	32	83	0	32	127	128	0	58	32	128	0	128	32	63	0	32	100	128	0	113	32	128	0	128	32	43	0
64	128	114	0	64	74	128	0	128	64	98	0	64	127	128	0	81	64	128	0	128	64	84	0	64	109	128	0	118	64	128	0	128	64	71	0
96	128	121	0	96	101	128	0	128	96	113	0	96	127	128	0	104	96	128	0	128	96	106	0	96	118	128	0	123	96	128	0	128	96	99	0
128	128	128	0	128	128	128	0	128	128	128	0	128	128	128	0	128	128	128	0	128	128	128	0	128	128	128	0	128	128	128	0	128	128	128	0
159	133	128	0	159	150	128	0	128	159	128	0	159	137	128	0	159	154	128	0	128	159	134	0	159	141	128	0	159	158	128	0	128	159	140	0
191	139	128	0	191	172	128	0	128	191	129	0	191	147	128	0	191	180	128	0	128	191	141	0	191	155	128	0	191	188	128	0	128	191	153	0
223	145	128	0	223	194	128	0	128	223	130	0	223	157	128	0	223	206	128	0	128	223	148	0	223	169	128	0	223	219	128	0	128	223	166	0
255	151	128	0	255	216	128	0	128	255	131	0	255	167	128	0	255	232	128	0	128	255	155	0	255	183	128	0	255	249	128	0	128	255	179	0
0	159	124	0	0	25	159	0	159	0	85	0	0	159	159	0	44	0	159	0	159	0	51	0	0	114	159	0	136	0	159	0	159	0	18	0
32	159	131	0	32	52	159	0	159	32	100	0	32	159	159	0	67	32	159	0	159	32	73	0	32	123	159	0	140	32	159	0	159	32	46	0
64	159	138	0	64	79	159	0	159	64	115	0	64	159	159	0	90	64	159	0	159	64	95	0	64	132	159	0	145	64	159	0	159	64	74	0
96	159	145	0	96	105	159	0	159	96	130	0	96	159	159	0	113	96	159	0	159	96	116	0	96	141	159	0	150	96	159	0	159	96	103	0
128	159	152	0	128	132	159	0	159	128	144	0	128	159	159	0	136	128	159	0	159	128	138	0	128	150	159	0	155	128	159	0	159	128	131	0
159	159	159	0	159	159	159	0	159	159	159	0	159	159	159	0	159	159	159	0	159	159	159	0	159	159	159	0	159	159	159	0	159	159	159	0
191	165	159	0	191	181	159	0	159	191	160	0	191	169	159	0	191	186	159	0	159	191	166	0	191	173	159	0	191	190	159	0	159	191	172	0
223	171	159	0	223	203	159	0	159	223	161	0	223	179	159	0	223	212	159	0	159	223	173	0	223	187	159	0	223	220	159	0	159	223	185	0
255	177	159	0	255	225	159	0	159	255	162	0	255	189	159	0	255	238	159	0	159	255	180	0	255	201	159	0	255	251	159	0	159	255	198	0
0	191	149	0	0	30	191	0	191	0	102	0	0	191	191	0	52	0	191	0	191	0	62	0	0	137	191	0	163	0	191	0	191	0	21	0
32	191	156	0	32	57	191	0	191	32	117	0	32	191	191	0	75	32	191	0	191	32	83	0	32	146	191	0	168	32	191	0	191	32	50	0
64	191	163	0	64	83	191	0	191	64	132	0	64	191	191	0	99	64	191	0	191	64	105	0	64	155	191	0	172	64	191	0	191	64	78	0
96	191	170	0	96	110	191	0	191	96	146	0	96	191	191	0	122	96	191	0	191	96	126	0	96	164	191	0	177	96	191	0	191	96	106	0
128	191	177	0	128	137	191	0	191	128	161	0	128	191	191	0	145	128	191	0	191	128	148	0	128	173	191	0	182	128	191	0	191	128	135	0
159	191	184	0	159	164	191	0	191	159	176	0	159	191	191	0	168	159	191	0	191	159	170	0	159	182	191	0	187	159	191	0	191	159	163	0
191	191	191	0	191	191	191	0	191	191	191	0	191	191	191	0	191	191	191	0	191	191	191	0	191	191	191	0	191	191	191	0	191	191	191	0
223	197	191	0	223	213	191	0	191	223	192	0	223	201	191	0	223	217	191	0	191	223	198	0	223	205	191	0	223	222	191	0	191	223	204	0
255	203	191	0	255	235	191	0	191	255	193	0	255	211	191	0	255	244	191	0	191	255	205	0	255	219	191	0	255	252	191	0	191	255	217	0
0	223	174	0	0	35	223	0	223	0	119	0	0	222	223	0	61	0	223	0	223	0	72	0	0	160	223	0	190	0	223	0	223	0	25	0
32	223	181	0	32	61	223	0	223	32	134	0	32	223	223	0	84	32	223	0	223	32	93	0	32	169	223	0	195	32	223	0	223	32	53	0
64	223	188	0	64	88	223	0	223	64	149	0	64	223	223	0	107	64	223	0	223	64	115	0	64	178	223	0	199	64	223	0	223	64	82	0
96	223	195	0	96	115	223	0	223	96	163	0	96	223	223	0	131	96	223	0	223	96	137	0	96	187	223	0	204	96	223	0	223	96	110	0
128	223	202	0	128	142	223	0	223	128	178	0	128	223	223	0	154	128	223	0	223	128	158	0	128	196	223	0	209	128	223	0	223	128	138	0
159	223	209	0	159	169	223	0	223	159	193	0	159	223	223	0	177	159	223	0	223	159	180	0	159	205	223	0	214	159	223	0	223	159	166	0
191	223	216	0	191	196	223	0	223	191	208	0	191	223	223	0	200	191	223	0	223	191	202	0	191	214	223	0	218	191	223	0	223	191	195	0
223	223	223	0	223	223	223	0	223	223	223	0	223	223	223	0	223	223	223	0	223	223	223	0	223	223	223	0	223	223	223	0	223	223	223	0
255	229	223	0	255	245	223	0	223	255	224	0	255	233	223	0	255	249	223	0	223	255	230	0	255	237	223	0	255	254	223	0	223	255	236	0
0	255	199	0	0	39	255	0	255	0	136	0	0	254	255	0	70	0	255	0	255	0	82	0	0	183	255	0	217	0	255	0	255	0	28	0
32	255	206	0	32	66	255	0	255	32	151	0	32	254	255	0	93	32	255	0	255	32	104	0	32	192	255	0	222	32	255	0	255	32	57	0
64	255	213	0	64	93	255	0	255	64	165	0	64	254	255	0	116	64	255	0	255	64	125	0	64	201	255	0	227	64	255	0	255	64	85	0
96	255	220	0	96	120	255	0	255	96	180	0	96	255	255	0	139	96	255	0	255	96	147	0	96	210	255	0	231	96	255	0	255	96	113	0
128	255	227	0	128	147	255	0	255	128	195	0	128	255	255	0	162	128	255	0	255	128	169	0	128	219	255	0	236	128	255	0	255	128	142	0
159	255	234	0	159	174	255	0	255	159	210	0	159	255	255	0	186	159	255	0	255	159	190	0	159	228	255	0	241	159	255	0	255	159	170	0
191	255	241	0	191	201	255	0	255	191	225	0	191	255	255	0	209	191	255	0	255	191	212	0	191	237	255	0	246	191	255	0	255	191	198	0
223	255	248	0	223	228	255	0	255	223	240	0	223	255	255	0	232	223	255	0	255	223	233	0	223	246	255	0	250	223	255	0	255	223	227	0
255	255	255	0	255	255	255	0	255	255	255	0	255	255	255	0	255	255	255	0	255	255	255	0	255	255	255	0	255	255	255	0	255	255	255	0

% cmyn'*_8bit, 9x9x9 grid

0	0	0	0	0	0	0	0	0	0	0	0	255	255	255	0	255	255	255	0	255	255	255	0						
32	18	0	0	18	32	0	0	0	32	19	0	223	223	223	0	238	238	238	0	0	0	0	0						
64	36	0	0	36	64	0	0	0	64	38	0	191	191	191	0	221	221	221	0	0	255	199	0						
96	54	0	0	55	96	0	0	0	96	57	0	159	159	159	0	204	204	204	0	255	47	0	0						
128	72	0	0	73	128	0	0	0	128	75	0	128	128	128	0	187	187	187	0	0	39	255	0						
159	90	0	0	91	159	0	0	0	159	94	0	96	96	96	0	170	170	170	0	255	176	0	0						
191	108	0	0	109	191	0	0	0	191	113	0	64	64	64	0	153	153	153	0	255	0	136	0						
223	126	0	0	127	223	0	0	0	223	132	0	32	32	32	0	136	136	136	0	0	255	7	0						
255	144	0	0	145	255	0	0	0	255	151	0	0	0	0	0	119	119	119	0										
0	14	32	0	32	0	26	0	32	2	0	0	255	255	255	0	102	102	102	0										
32	32	32	0	32	32	32	0	32	32	32	0	223	223	223	0	85	85	85	0										
64	50	32	0	50	64	32	0	32	64	51	0	191	191	191	0	68	68	68	0										
96	68	32	0	68	96	32	0	32	96	70	0	159	159	159	0	51	51	51	0										
128	86	32	0	86	128	32	0	32	128	88	0	128	128	128	0	34	34	34	0										
159	104	32	0	105	159	32	0	32	159	107	0	96	96	96	0	17	17	17	0										
191	122	32	0	123	191	32	0	32	191	126	0	64	64	64	0	0	0	0	0										
223	140	32	0	141	223	32	0	32	223	145	0	32	32	32	0	255	255	255	0										
255	158	32	0	159	255	32	0	32	255	164	0	0	0	0	0	238	238	238	0										
0	28	64	0	64	0	51	0	64	4	0	0	255	255	255	0	221	221	221	0										
32	46	64	0	64	32	57	0	64	34	32	0	223	223	223	0	204	204	204	0										
64	64	64	0	64	64	64	0	64	64	64	0	191	191	191	0	187	187	187	0										
96	82	64	0	82	96	64	0	64	96	83	0	159	159	159	0	170	170	170	0										
128	100	64	0	100	128	64	0	64	128	101	0	128	128	128	0	153	153	153	0										
159	118	64	0	118	159	64	0	64	159	120	0	96	96	96	0	136	136	136	0										
191	136	64	0	136	191	64	0	64	191	139	0	64	64	64	0	119	119	119	0										
223	154	64	0	155	223	64	0	64	223	158	0	32	32	32	0	102	102	102	0										
255	172	64	0	173	255	64	0	64	255	177	0	0	0	0	0	85	85	85	0										
0	42	96	0	96	0	77	0	96	6	0	0	255	255	255	0	68	68	68	0										
32	60	96	0	96	32	83	0	96	36	32	0	223	223	223	0	51	51	51	0										
64	78	96	0	96	64	89	0	96	66	64	0	191	191	191	0	34	34	34	0										
96	96	96	0	96	96	96	0	96	96	96	0	159	159	159	0	17	17	17	0										
128	114	96	0	114	128	96	0	96	128	114	0	128	128	128	0	0	0	0	0										
159	132	96	0	132	159	96	0	96	159	133	0	96	96	96	0	255	255	255	0										
191	150	96	0	150	191	96	0	96	191	152	0	64	64	64	0	238	238	238	0										
223	168	96	0	168	223	96	0	96	223	171	0	32	32	32	0	221	221	221	0										
255	186	96	0	186	255	96	0	96	255	190	0	0	0	0	0	204	204	204	0										
0	56	128	0	128	0	102	0	128	8	0	0					187	187	187	0										
32	74	128	0	128	32	108	0	128	38	32	0					170	170	170	0										
64	92	128	0	128	64	115	0	128	68	64	0					153	153	153	0										
96	110	128	0	128	96	121	0	128	98	96	0					136	136	136	0										
128	128	128	0	128	128	128	0	128	128	128	0					119	119	119	0										
159	146	128	0	146	159	128	0	128	159	146	0					102	102	102	0										
191	164	128	0	164	191	128	0	128	191	165	0					85	85	85	0										
223	182	128	0	182	223	128	0	128	223	184	0					68	68	68	0										
255	200	128	0	200	255	128	0	128	255	203	0					51	51	51	0										
0	69	159	0	159	0	128	0	159	9	0	0					34	34	34	0										
32	87	159	0	159	32	134	0	159	39	32	0					17	17	17	0										
64	105	159	0	159	64	140	0	159	69	64	0					0	0	0	0										
96	123	159	0	159	96	147	0	159	99	96	0					255	255	255	0										
128	141	159	0	159	128	153	0	159	129	128	0					238	238	238	0										
159	159	159	0	159	159	159	0	159	159	159	0					221	221	221	0										
191	177	159	0	178	191	159	0	159	191	178	0					204	204	204	0										
223	195	159	0	196	223	159	0	159	223	197	0					187	187	187	0										
255	213	159	0	214	255	159	0	159	255	216	0					170	170	170	0										
0	83	191	0	191	0	153	0	191	11	0	0					153	153	153	0										
32	101	191	0	191	32	159	0	191	41	32	0					136	136	136	0										
64	119	191	0	191	64	166	0	191	71	64	0					119	119	119	0										
96	137	191	0	191	96	172	0	191	101	96	0					102	102	102	0										
128	155	191	0	191	128	179	0	191	131	128	0					85	85	85	0										
159	173	191	0	191	159	185	0	191	161	159	0					68	68	68	0										
191	191	191	0	191	191	191	0	191	191	191	0					51	51	51	0										
223	209	191	0	209	223	191	0	191	223	210	0					34	34	34	0										
255	227	191	0	228	255	191	0	191	255	229	0					17	17	17	0										
0	97	223	0	223	0	179	0	223	13	0	0					0	0	0	0										
32	115	223	0	223	32	185	0	223	43	32	0																		
64	133	223	0	223	64	191	0	223	73	64	0																		
96	151	223	0	223	96	198	0	223	103	96	0																		
128	169	223	0	223	128	204	0	223	133	128	0																		
159	187	223	0	223	159	210	0	223	163	159	0																		
191	205	223	0	223	191	217	0	223	193	191	0																		
223	223	223	0	223	223	223	0	223	223	223	0																		
255	241	223	0	241	255	223	0	223	255	242	0																		
0	111	255	0	255	0	204	0	255	15	0	0																		
32	129	255	0	255	32	210	0	255	45	32	0																		
64	147	255	0	255	64	217	0	255	75	64	0																		
96	165	255	0	255	96	223	0	255	105	96	0																		
128	183	255	0	255	128	230	0	255	135	128	0																		
159	201	255	0	255	159	236	0	255	165	159	0																		
191	219	255	0	255	191	242	0	255	195	191	0																		
223	237	255	0	255	223	249	0	255	225	223	0																		
255	255	255	0	255	255	255	0	255	255	255	0																		