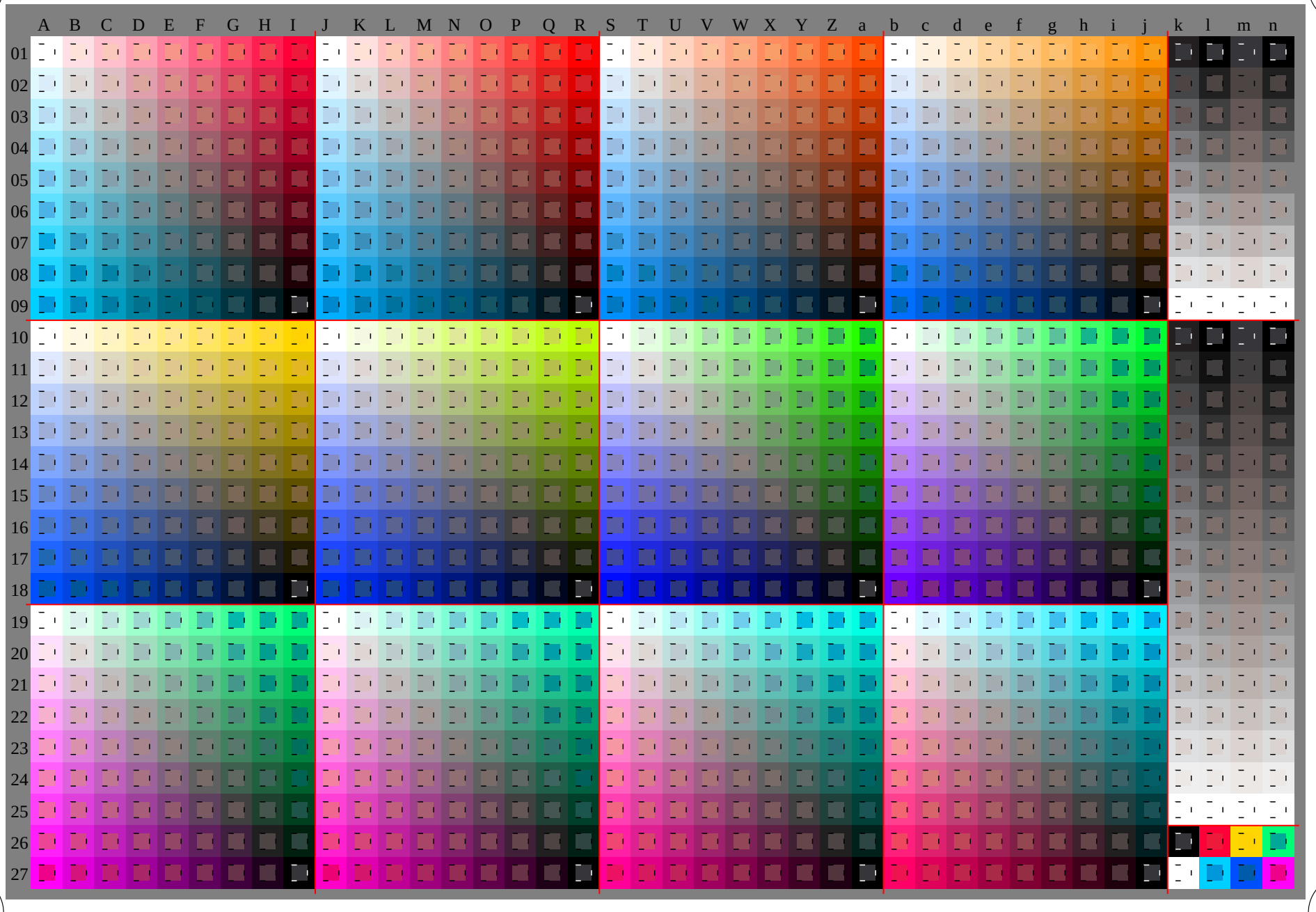

TUB registration: 20100101-JE15/JE15L0FP.PDF /.PS
application for evaluation and measurement of printer or monitor systems, Yr=2.5, XYZ

TUB material: code=rha4ta

See original or copy: http://web.me.com/klaus.richter/JE15/JE15L0FP.PDF /.PS
Technical information: http://www.ps.bam.de V 2.1, io=1,, Cx=0; cf1=1.00; nt=0.18; nx=1.0

TUB-test chart JE15; Relative Device Colour System O
D65: 1080 standard colours, separations and 23 data tables

input: *000n / w / nnn0 / www set...*
output: no change compared to input

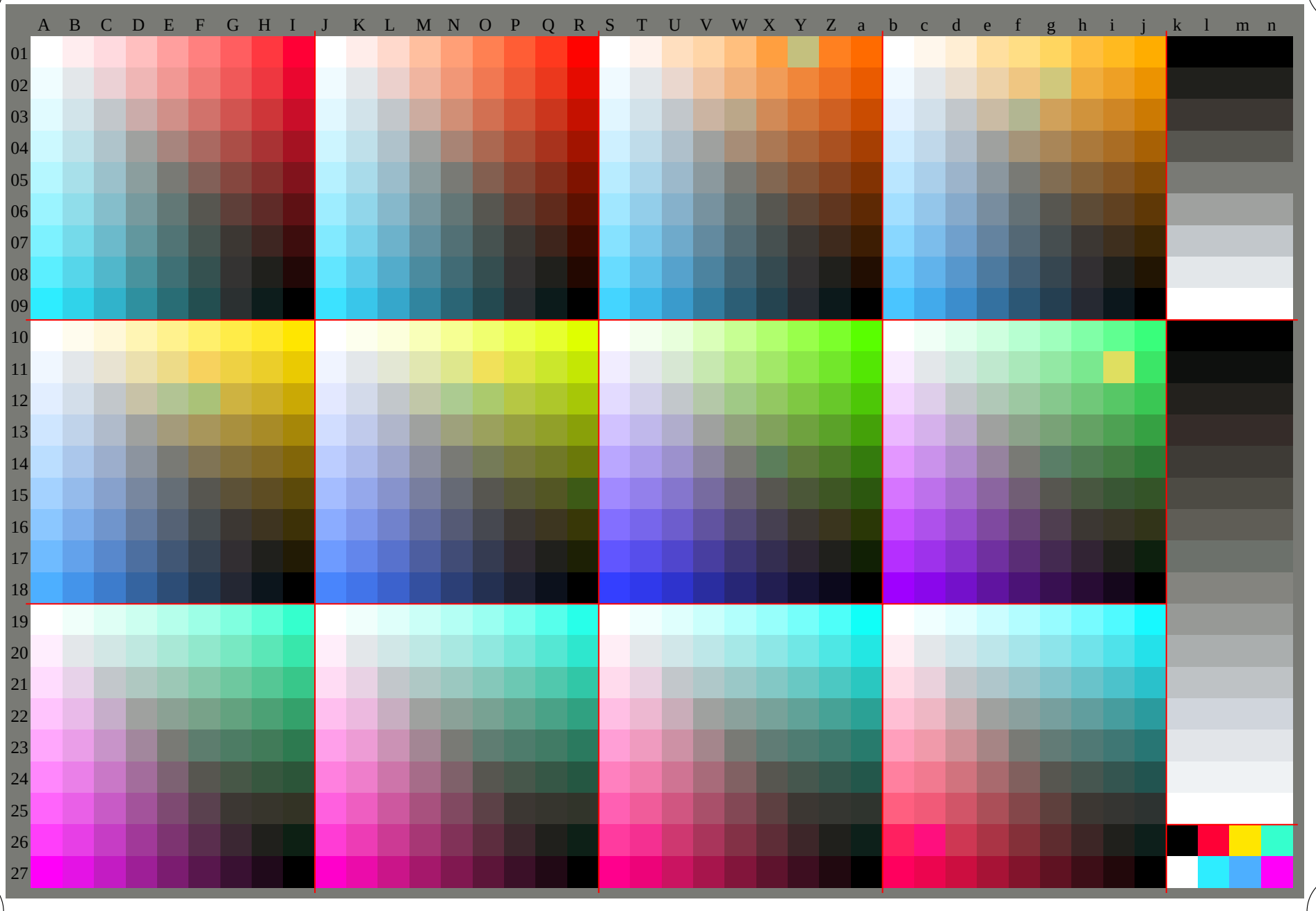

See original or copy: http://web.me.com/klaus.richter/JE15/JE15L0FP.PDF /.PS
Technical information: http://www.ps.bam.de V 2.1, io=1,, Cx=0; cf1=1.00; nt=0.18; nx=1.0

TUB registration: 20100101-JE15/JE15L0FP.PDF /.PS
application for evaluation and measurement of printer or monitor systems, Yr=2.5, XYZ
TUB material: code=rha4ta

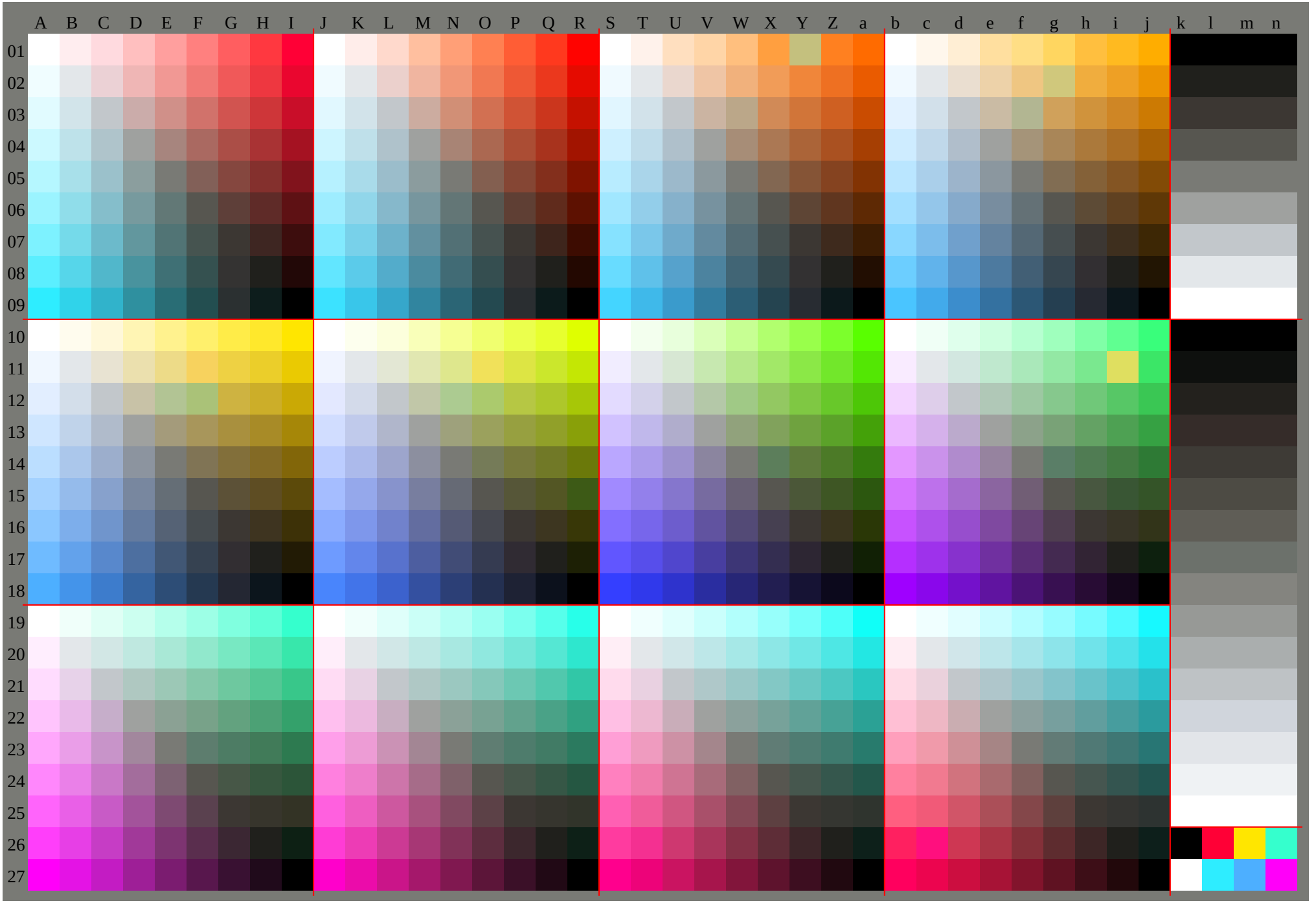
A B C D E F G H I J K L M N O P Q R S T U V W X Y Z a b c d e f g h i j k l m n
01 02 03 04 05 06 07 08 09 10 11 12 13 14 15 16 17 18 19 20 21 22 23 24 25 26 27

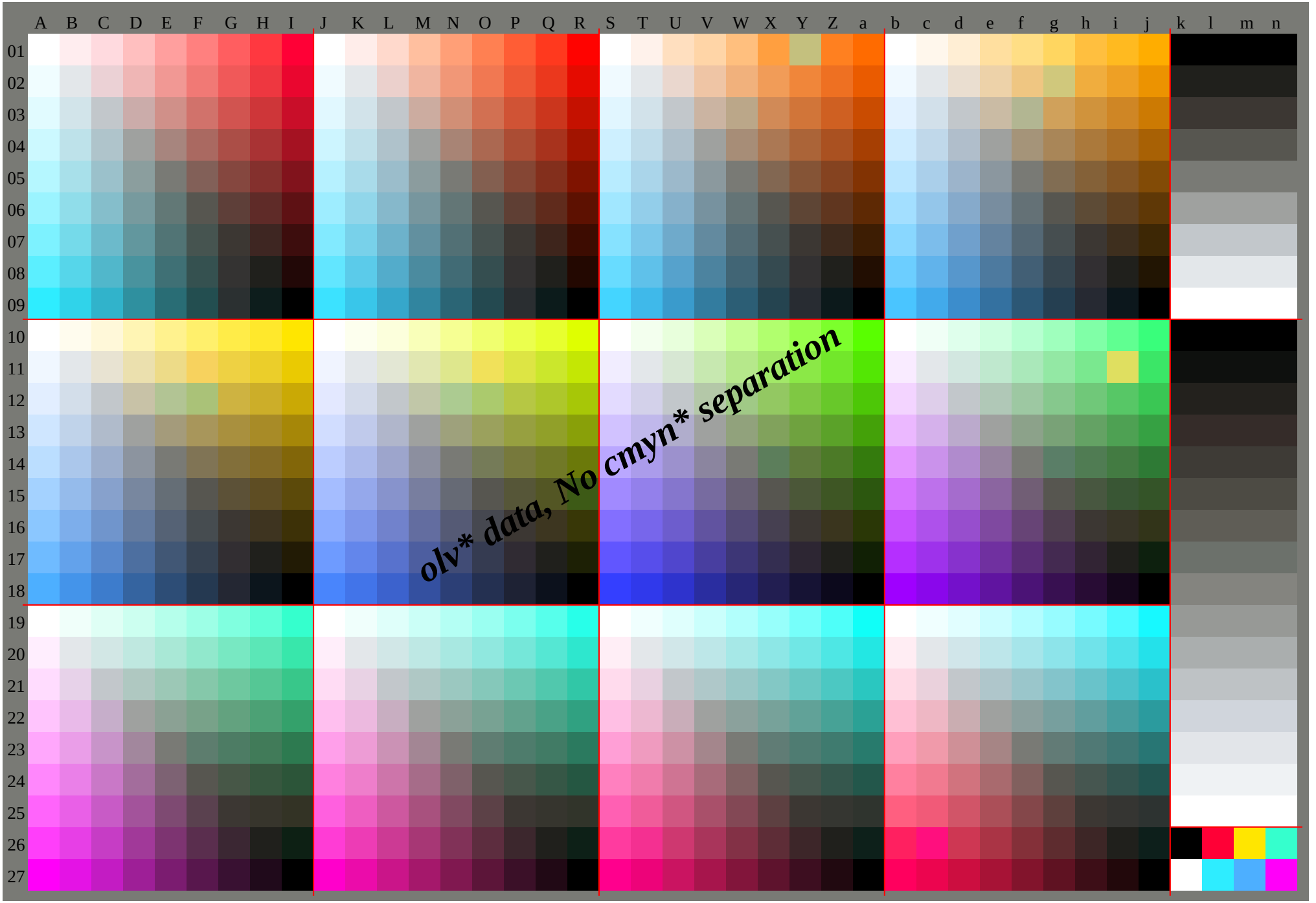
A B C D E F G H I J K L M N O P Q R S T U V W X Y Z a b c d e f g h i j k l m n
01 02 03 04 05 06 07 08 09 10 11 12 13 14 15 16 17 18 19 20 21 22 23 24 25 26 27
olv* data, No cmyn* separation

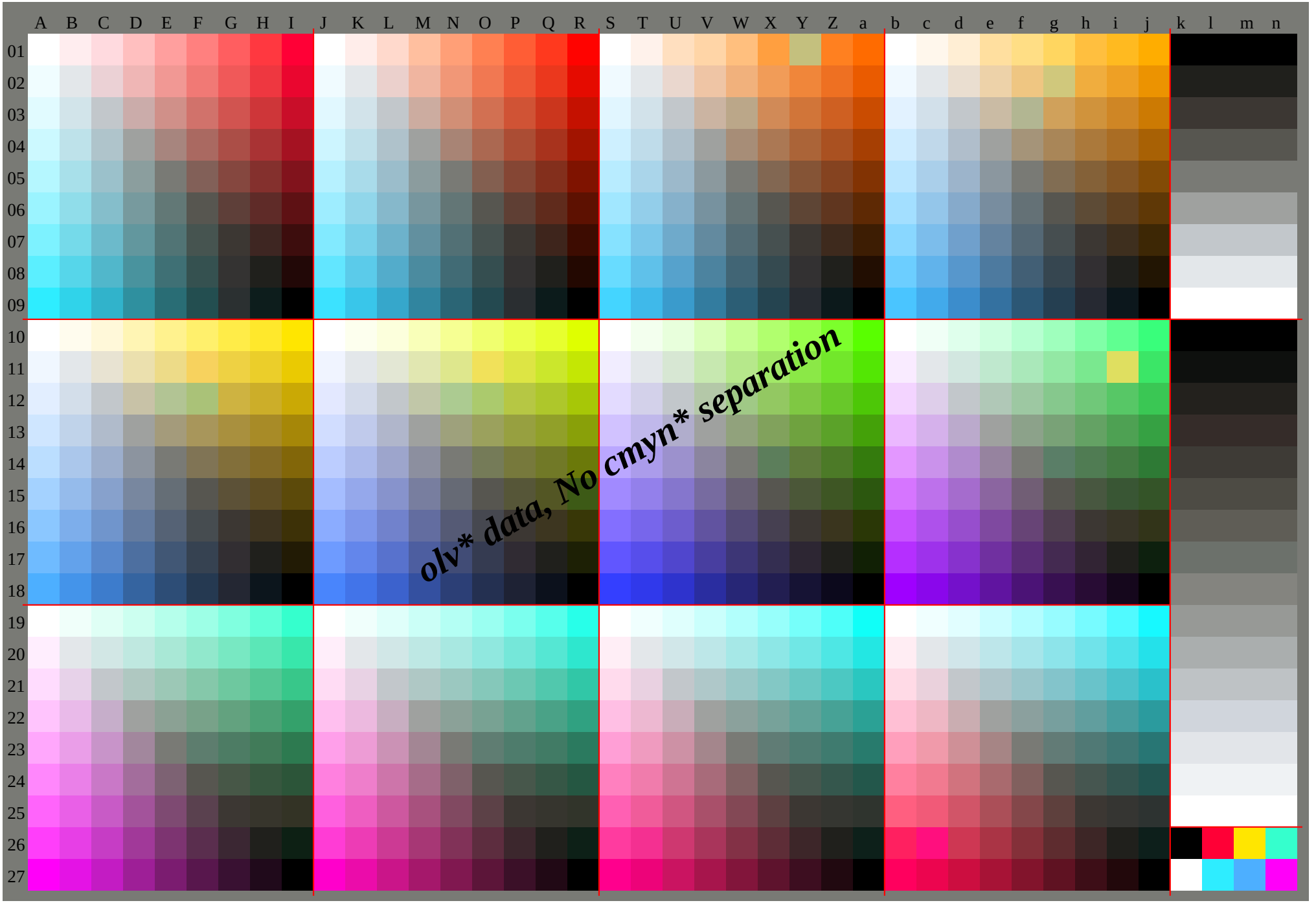
A B C D E F G H I J K L M N O P Q R S T U V W X Y Z a b c d e f g h i j k l m n
01 02 03 04 05 06 07 08 09 10 11 12 13 14 15 16 17 18 19 20 21 22 23 24 25 26 27
olv* data, No cmyn* separation

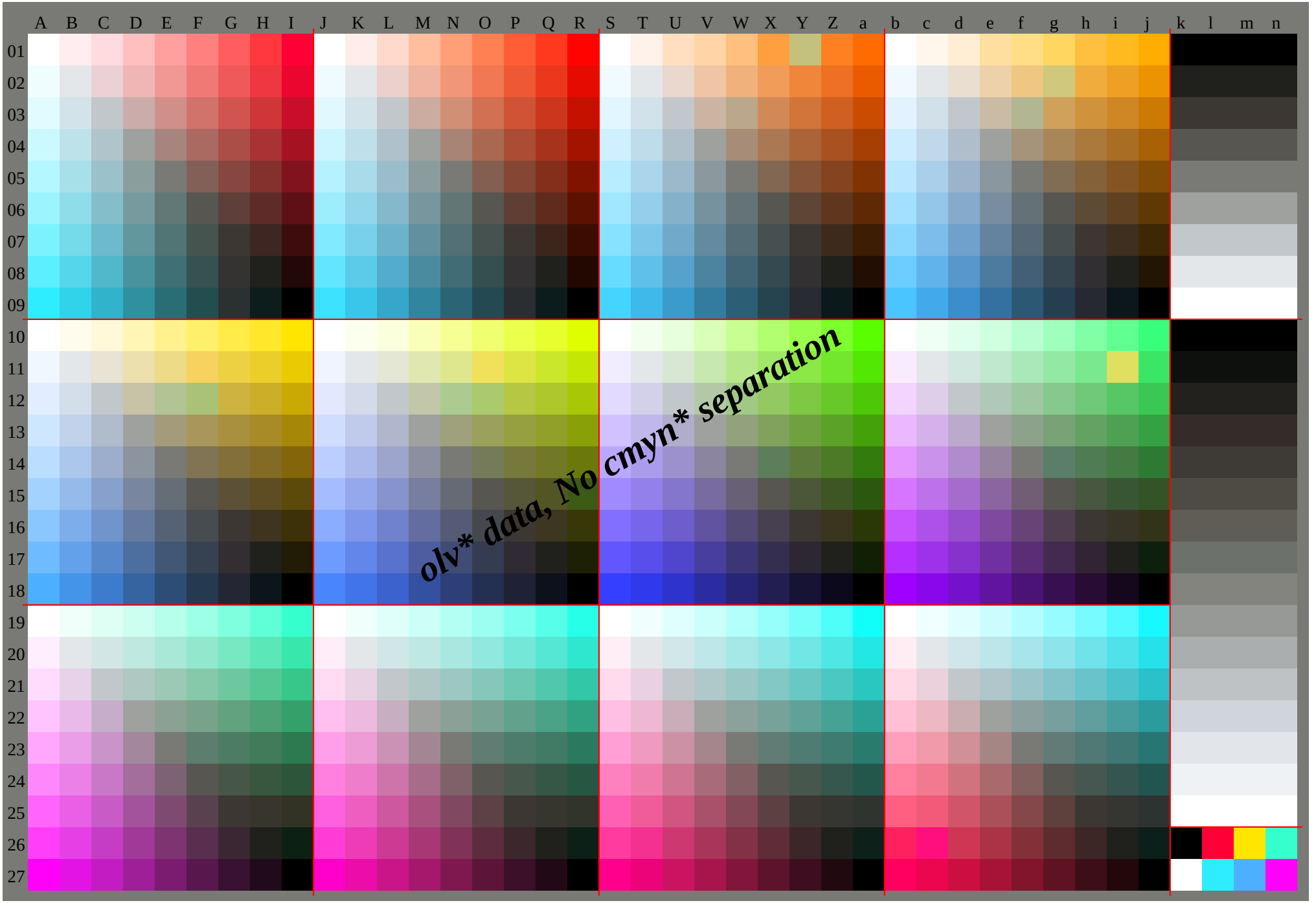
A B C D E F G H I J K L M N O P Q R S T U V W X Y Z a b c d e f g h i j k l m n
01 02 03 04 05 06 07 08 09 10 11 12 13 14 15 16 17 18 19 20 21 22 23 24 25 26 27
olv* data, No cmyn* separation

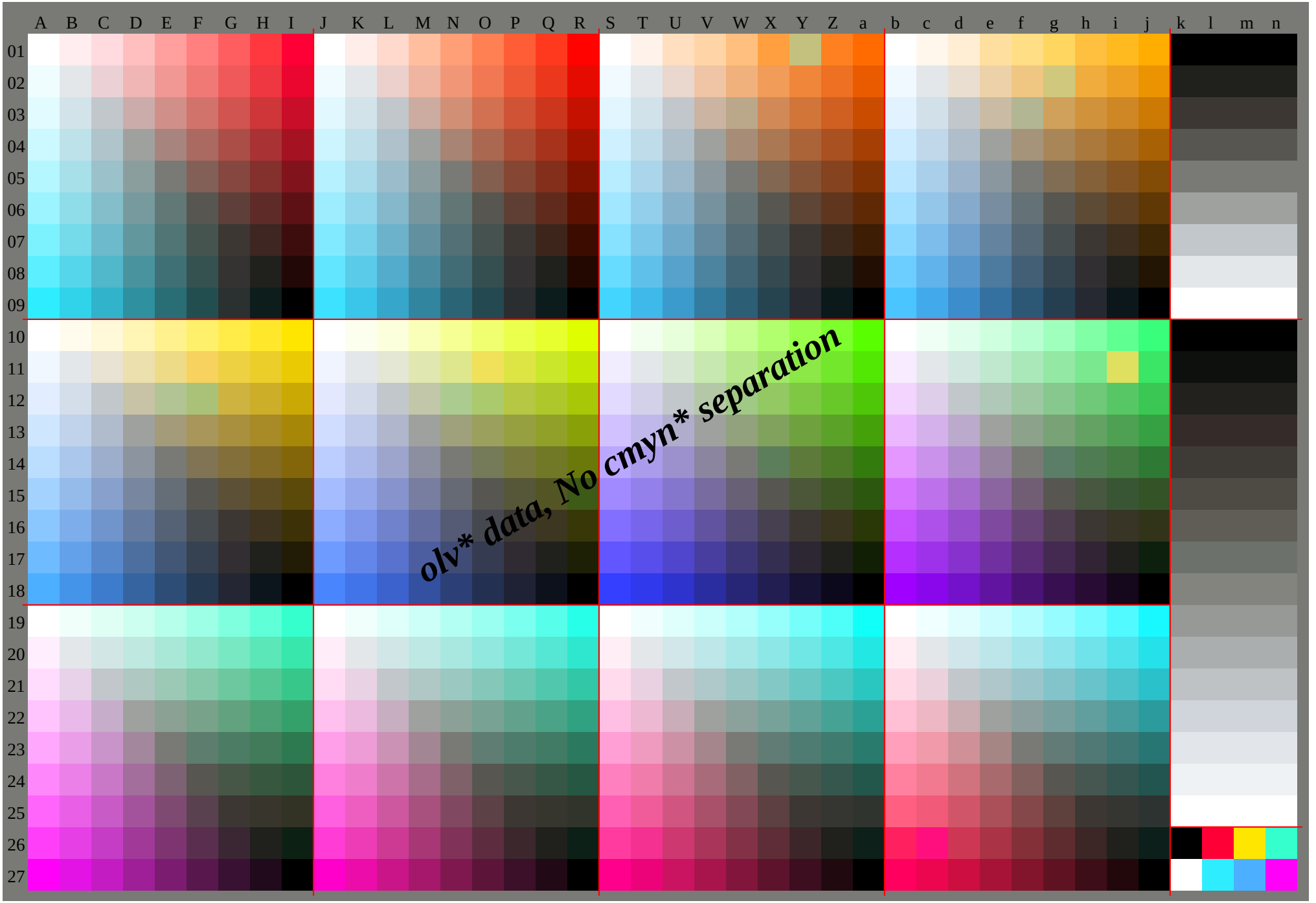
A B C D E F G H I J K L M N O P Q R S T U V W X Y Z a b c d e f g h i j k l m n
01 02 03 04 05 06 07 08 09 10 11 12 13 14 15 16 17 18 19 20 21 22 23 24 25 26 27
olv* data, No cmyn* separation

	A	B	C	D	E	F	G	H	I	J	K	L	M	N	O	P	Q	R	S	T	U	V	W	X	Y	Z	a	b	c	d	e	f	g	h	i	j	k	lab*olv*		
01	1.0	1.0	1.0	1.0	1.0	1.0	1.0	1.0	1.0	1.0	1.0	1.0	1.0	1.0	1.0	1.0	1.0	1.0	1.0	1.0	1.0	1.0	1.0	1.0	1.0	1.0	1.0	1.0	1.0	1.0	1.0	1.0	1.0	1.0	1.0	1.0	0.0	0.0	0.0	0.0
	1.0	0.88	0.75	0.63	0.5	0.38	0.25	0.13	0.0	1.0	0.88	0.75	0.63	0.5	0.38	0.25	0.13	0.0	1.0	0.91	0.82	0.73	0.64	0.55	0.46	0.37	0.28	1.0	0.95	0.89	0.84	0.78	0.73	0.67	0.62	0.56	0.0	0.0	0.0	0.0
	1.0	0.9	0.8	0.71	0.61	0.51	0.41	0.32	0.22	1.0	0.88	0.75	0.63	0.5	0.38	0.25	0.13	0.0	1.0	0.88	0.75	0.63	0.5	0.38	0.25	0.13	0.0	1.0	0.88	0.75	0.63	0.5	0.38	0.25	0.13	0.0	0.0	0.0	0.0	0.0
02	0.88	0.88	0.88	0.88	0.88	0.88	0.88	0.88	0.88	0.88	0.88	0.88	0.88	0.88	0.88	0.88	0.88	0.88	0.88	0.88	0.88	0.88	0.88	0.88	0.88	0.88	0.88	0.88	0.88	0.88	0.88	0.88	0.88	0.88	0.88	0.88	0.13	0.13	0.13	0.13
	0.98	0.88	0.75	0.63	0.5	0.38	0.25	0.13	0.0	0.96	0.88	0.75	0.63	0.5	0.38	0.25	0.13	0.0	0.95	0.88	0.79	0.7	0.61	0.52	0.43	0.34	0.25	0.93	0.88	0.82	0.77	0.71	0.66	0.6	0.55	0.49	0.13	0.13	0.13	0.13
	1.0	0.88	0.78	0.68	0.58	0.48	0.39	0.29	0.19	1.0	0.88	0.75	0.63	0.5	0.38	0.25	0.13	0.0	1.0	0.88	0.75	0.63	0.5	0.38	0.25	0.13	0.0	1.0	0.88	0.75	0.63	0.5	0.38	0.25	0.13	0.0	0.13	0.13	0.13	0.13
03	0.75	0.75	0.75	0.75	0.75	0.75	0.75	0.75	0.75	0.75	0.75	0.75	0.75	0.75	0.75	0.75	0.75	0.75	0.75	0.75	0.75	0.75	0.75	0.75	0.75	0.75	0.75	0.75	0.75	0.75	0.75	0.75	0.75	0.75	0.75	0.75	0.25	0.25	0.25	0.25
	0.95	0.85	0.75	0.63	0.5	0.38	0.25	0.13	0.0	0.92	0.84	0.75	0.63	0.5	0.38	0.25	0.13	0.0	0.89	0.82	0.75	0.66	0.57	0.48	0.39	0.3	0.21	0.86	0.8	0.75	0.7	0.64	0.59	0.53	0.48	0.42	0.25	0.25	0.25	0.25
	1.0	0.88	0.75	0.65	0.55	0.46	0.36	0.26	0.16	1.0	0.88	0.75	0.63	0.5	0.38	0.25	0.13	0.0	1.0	0.88	0.75	0.63	0.5	0.38	0.25	0.13	0.0	1.0	0.88	0.75	0.63	0.5	0.38	0.25	0.13	0.0	0.25	0.25	0.25	0.25
04	0.63	0.63	0.63	0.63	0.63	0.63	0.63	0.63	0.63	0.63	0.63	0.63	0.63	0.63	0.63	0.63	0.63	0.63	0.63	0.63	0.63	0.63	0.63	0.63	0.63	0.63	0.63	0.63	0.63	0.63	0.63	0.63	0.63	0.63	0.63	0.63	0.38	0.38	0.38	0.38
	0.93	0.83	0.73	0.63	0.5	0.38	0.25	0.13	0.0	0.88	0.8	0.71	0.63	0.5	0.38	0.25	0.13	0.0	0.84	0.77	0.7	0.63	0.54	0.45	0.36	0.27	0.18	0.79	0.73	0.68	0.63	0.57	0.52	0.46	0.41	0.35	0.38	0.38	0.38	0.38
	1.0	0.88	0.75	0.63	0.53	0.43	0.33	0.23	0.14	1.0	0.88	0.75	0.63	0.5	0.38	0.25	0.13	0.0	1.0	0.88	0.75	0.63	0.5	0.38	0.25	0.13	0.0	1.0	0.88	0.75	0.63	0.5	0.38	0.25	0.13	0.0	0.38	0.38	0.38	0.38
05	0.5	0.5	0.5	0.5	0.5	0.5	0.5	0.5	0.5	0.5	0.5	0.5	0.5	0.5	0.5	0.5	0.5	0.5	0.5	0.5	0.5	0.5	0.5	0.5	0.5	0.5	0.5	0.5	0.5	0.5	0.5	0.5	0.5	0.5	0.5	0.5	0.5	0.5	0.5	0.5
	0.91	0.81	0.7	0.6	0.5	0.38	0.25	0.13	0.0	0.84	0.76	0.67	0.59	0.5	0.38	0.25	0.13	0.0	0.78	0.71	0.64	0.57	0.5	0.41	0.32	0.23	0.14	0.72	0.66	0.61	0.55	0.5	0.45	0.39	0.34	0.28	0.5	0.5	0.5	0.5
	1.0	0.88	0.75	0.63	0.5	0.4	0.3	0.21	0.11	1.0	0.88	0.75	0.63	0.5	0.38	0.25	0.13	0.0	1.0	0.88	0.75	0.63	0.5	0.38	0.25	0.13	0.0	1.0	0.88	0.75	0.63	0.5	0.38	0.25	0.13	0.0	0.5	0.5	0.5	0.5
06	0.38	0.38	0.38	0.38	0.38	0.38	0.38	0.38	0.38	0.38	0.38	0.38	0.38	0.38	0.38	0.38	0.38	0.38	0.38	0.38	0.38	0.38	0.38	0.38	0.38	0.38	0.38	0.38	0.38	0.38	0.38	0.38	0.38	0.38	0.38	0.38	0.63	0.63	0.63	0.63
	0.88	0.78	0.68	0.58	0.48	0.38	0.25	0.13	0.0	0.8	0.72	0.63	0.55	0.46	0.38	0.25	0.13	0.0	0.73	0.66	0.59	0.52	0.45	0.38	0.29	0.2	0.11	0.65	0.59	0.54	0.48	0.43	0.38	0.32	0.27	0.21	0.63	0.63	0.63	0.63
	1.0	0.88	0.75	0.63	0.5	0.38	0.28	0.18	0.08	1.0	0.88	0.75	0.63	0.5	0.38	0.25	0.13	0.0	1.0	0.88	0.75	0.63	0.5	0.38	0.25	0.13	0.0	1.0	0.88	0.75	0.63	0.5	0.38	0.25	0.13	0.0	0.63	0.63	0.63	0.63
07	0.25	0.25	0.25	0.25	0.25	0.25	0.25	0.25	0.25	0.25	0.25	0.25	0.25	0.25	0.25	0.25	0.25	0.25	0.25	0.25	0.25	0.25	0.25	0.25	0.25	0.25	0.25	0.25	0.25	0.25	0.25	0.25	0.25	0.25	0.25	0.25	0.75	0.75	0.75	0.75
	0.86	0.76	0.66	0.56	0.45	0.35	0.25	0.13	0.0	0.77	0.68	0.59	0.51	0.42	0.34	0.25	0.13	0.0	0.67	0.6	0.53	0.46	0.39	0.32	0.25	0.16	0.07	0.58	0.52	0.47	0.41	0.36	0.3	0.25	0.2	0.14	0.75	0.75	0.75	0.75
	1.0	0.88	0.75	0.63	0.5	0.38	0.25	0.15	0.05	1.0	0.88	0.75	0.63	0.5	0.38	0.25	0.13	0.0	1.0	0.88	0.75	0.63	0.5	0.38	0.25	0.13	0.0	1.0	0.88	0.75	0.63	0.5	0.38	0.25	0.13	0.0	0.75	0.75	0.75	0.75
08	0.13	0.13	0.13	0.13	0.13	0.13	0.13	0.13	0.13	0.13	0.13	0.13	0.13	0.13	0.13	0.13	0.13	0.13	0.13	0.13	0.13	0.13	0.13	0.13	0.13	0.13	0.13	0.13	0.13	0.13	0.13	0.13	0.13	0.13	0.13	0.13	0.88	0.88	0.88	0.88
	0.84	0.74	0.63	0.53	0.43	0.33	0.23	0.13	0.0	0.73	0.64	0.55	0.47	0.38	0.3	0.21	0.13	0.0	0.62	0.55	0.48	0.41	0.34	0.27	0.2	0.13	0.04	0.51	0.45	0.4	0.34	0.29	0.23	0.18	0.13	0.07	0.88	0.88	0.88	0.88
	1.0	0.88	0.75	0.63	0.5	0.38	0.25	0.13	0.03	1.0	0.88	0.75	0.63	0.5	0.38	0.25	0.13	0.0	1.0	0.88	0.75	0.63	0.5	0.38	0.25	0.13	0.0	1.0	0.88	0.75	0.63	0.5	0.38	0.25	0.13	0.0	0.88	0.88	0.88	0.88
09	0.0	0.0	0.0	0.0	0.0	0.0	0.0	0.0	0.0	0.0	0.0	0.0	0.0	0.0	0.0	0.0	0.0	0.0	0.0	0.0	0.0	0.0	0.0	0.0	0.0	0.0	0.0	0.0	0.0	0.0	0.0	0.0	0.0	0.0	0.0	0.0	1.0	1.0	1.0	1.0
	0.81	0.71	0.61	0.51	0.41	0.31	0.2	0.1	0.0	0.69	0.6	0.52	0.43	0.34	0.26	0.17	0.09	0.0	0.56	0.49	0.42	0.35	0.28	0.21	0.14	0.07	0.0	0.43	0.38	0.33	0.27	0.22	0.16	0.11	0.05	0.0	1.0	1.0	1.0	1.0
	1.0	0.88	0.75	0.63	0.5	0.38	0.25	0.13	0.0	1.0	0.88	0.75	0.63	0.5	0.38	0.25	0.13	0.0	1.0	0.88	0.75	0.63	0.5	0.38	0.25	0.13	0.0	1.0	0.88	0.75	0.63	0.5	0.38	0.25	0.13	0.0	1.0	1.0	1.0	1.0
10	1.0	1.0	1.0	1.0	1.0	1.0	1.0	1.0	1.0	1.0	0.97	0.93	0.9	0.86	0.83	0.79	0.76	0.73	1.0	0.89	0.79	0.68	0.57	0.47	0.36	0.25	0.15	1.0	0.88	0.75	0.63	0.5	0.38	0.25	0.13	0.0	0.0	0.0	0.0	0.0
	1.0	0.98	0.96	0.94	0.92	0.9	0.88	0.86	0.85	1.0	1.0	1.0	1.0	1.0	1.0	1.0	1.0	1.0	1.0	1.0	1.0	1.0	1.0	1.0	1.0	1.0	1.0	1.0	1.0	1.0	1.0	1.0	1.0	1.0	1.0	1.0	0.0	0.0	0.0	0.0
	1.0	0.88	0.75	0.63	0.5	0.38	0.25	0.13	0.0	1.0	0.88	0.75	0.63	0.5	0.38	0.25	0.13	0.0	1.0	0.88	0.75	0.63	0.5	0.38	0.25	0.13	0.0	1.0	0.9	0.8	0.7	0.6	0.5	0.4	0.3	0.2	0.0	0.0	0.0	0.0
11	0.88	0.88	0.88	0.88	0.88	0.88	0.88	0.88	0.88	0.88	0.88	0.84	0.81	0.77	0.74	0.7	0.67	0.64	0.88	0.88	0.77	0.66	0.56	0.45	0.34	0.24	0.13	0.93	0.88	0.75	0.63	0.5	0.38	0.25	0.13	0.0	0.07	0.07	0.07	0.07
	0.91	0.88	0.86	0.84	0.82	0.8	0.78	0.76	0.74	0.9	0.88	0.88	0.88	0.88	0.88	0.88	0.88	0.88	0.88	0.88	0.88	0.88	0.88	0.88	0.88	0.88	0.88	0.88	0.88	0.88	0.88	0.88	0.88	0.88	0.88	0.88	0.07	0.07	0.07	0.07
	1.0	0.88	0.75	0.63	0.5	0.38	0.25	0.13	0.0	1.0	0.88	0.75	0.63	0.5	0.38	0.25	0.13	0.0	1.0	0.88	0.75	0.63	0.5	0.38	0.25	0.13	0.0	1.0	0.88	0.77	0.67	0.57	0.47	0.37	0.27	0.17	0.07	0.07	0.07	0.07
12	0.75	0.75	0.75	0.75	0.75	0.75	0.75	0.75	0.75	0.75	0.75	0.75	0.72	0.68	0.65	0.61	0.58	0.54	0.75	0.75	0.75	0.64	0.54	0.43	0.32	0.22	0.11	0.86	0.8	0.75	0.63	0.5	0.38	0.25	0.13	0.0	0.13	0.13	0.13	0.13
	0.83	0.79	0.75	0.73	0.71	0.69	0.67	0.65	0.63	0.79	0.77	0.75	0.75	0.75	0.75	0.75	0.75	0.75	0.76	0.76	0.75	0.75	0.75	0.75	0.75	0.75	0.75	0.75	0.75	0.75	0.75	0.75	0.75	0.75	0.75	0.75	0.13	0.13	0.13	0.13
	1.0	0.88	0.75	0.63	0.5	0.38	0.25	0.13	0.0	1.0	0.88	0.75	0.63	0.5	0.38	0.25	0.13	0.0	1.0	0.88	0.75	0.63	0.5	0.38	0.25	0.13	0.0	1.0	0.88	0.75	0.65	0.55	0.45	0.35	0.25	0.15	0.13	0.13	0.13	0.13
13	0.63	0.63	0.63	0.63	0.63	0.63	0.63	0.63	0.63	0.63	0.63	0.63	0.63	0.59	0.56	0.52	0.49	0.45	0.63	0.63	0.63	0.63	0.52	0.41	0.31	0.2	0.09	0.79	0.73	0.68	0.63	0.5	0.38	0.25	0.13	0.0	0.2	0.2	0.2	0.2
	0.74	0.7	0.66	0.63	0.61	0.59	0.57	0.55	0.53	0.69	0.67	0.65	0.63	0.63	0.63	0.63	0.63	0.63	0.64	0.64	0.63	0.63	0.63	0.63	0.63	0.63	0.63	0.63	0.63	0.63	0.63	0.63	0.63	0.63	0.63	0.63	0.2	0.2	0.2	0.2
	1.0	0.88	0.75	0.63	0.5	0.38	0.25	0.13	0.0	1.0	0.88	0.75	0.63	0.5	0.38	0.25	0.13	0.0	1.0	0.88	0.75	0.63	0.5	0.38	0.25	0.13	0.0	1.0	0.88	0.75	0.63	0.52	0.42	0.32	0.22	0.12	0.2	0.2	0.2	0.2
14	0.5	0.5	0.5	0.5	0.5	0.5	0.5	0.5	0.5	0.5	0.5	0.5	0.5	0.5	0.47	0.43	0.4	0.36	0.5	0.5	0.5	0.5	0.5	0.39	0.29	0.18	0.07	0.71	0.66	0.61	0.55	0.5	0.38	0.25	0.13	0.0	0.27	0.27	0.27	0.27
	0.65	0.62	0.58	0.54	0.5	0.48	0.46	0.44	0.42	0.59	0.57	0.54	0.52	0.5	0.5	0.5	0.5	0.5	0.52	0.52	0.51	0.51	0.5	0.5	0.5	0.5	0.5	0.5	0.5	0.5	0.5	0.5	0.5	0.5	0.5	0.5	0.27	0.27	0.27	0.27
	1.0	0.88	0.75	0.63	0.5	0.38	0.25	0.13	0.0	1.0	0.88	0.75	0.63	0.5	0.38	0.25	0.13	0.0	1.0	0.88	0.75	0.63	0.5	0.38	0.25	0.13	0.0	1.0	0.88	0.75	0.63	0.5	0.4	0.3	0.2	0.1	0.27	0.27	0.27	0.27
15	0.38	0.38	0.38	0.38	0.38	0.38	0.38	0.38	0.38	0.38	0.38	0.38	0.38	0.38	0.38	0.34	0.31	0.27	0.38	0.38	0.38	0.38	0.38	0.38	0.27	0.16	0.06	0.64	0.59	0.54	0.48	0.43	0.38	0.25	0.13	0.0	0.33	0.33	0.33	0.33
	0.57	0.53	0.49	0.45	0.41	0.38	0.36	0.34	0.32	0.49	0.46	0.44	0.42	0.4	0.38	0.38	0.38	0.38	0.4	0.4	0.39	0.39	0.38	0.38	0.38	0.38	0.38	0.38	0.38	0.38	0.38	0.38	0.38	0.38	0.38	0.38	0.33	0.33	0.33	0.33
	1.0	0.88	0.75	0.63	0.5	0.38	0.25	0.13	0.0	1.0	0.88	0.75	0.63	0.5	0.38	0.25	0.13	0.0	1.0	0.88	0.75	0.63	0.5	0.38	0.25	0.13	0.0	1.0	0.88	0.75	0.63	0.5	0.38	0.27	0.17	0.07	0.33	0.33	0.33	0.33
16	0.25	0.25	0.25	0.25	0.25	0.25	0.25	0.25	0.25	0.25	0.25	0.25	0.25	0.25	0.25	0.25	0.22	0.18	0.25	0.25	0.25	0.25	0.25	0.25	0.25	0.14	0.04	0.57	0.52	0.46	0.41	0.36	0.3	0.25	0.13	0.0	0.4	0.4	0.4	0.4
	0.48	0.44	0.4	0.37	0.33	0.29	0.25	0.23	0.21	0.38	0.36	0.34	0.32	0.29	0.27	0.25	0.25	0.25	0.28	0.28	0.27	0.27	0.26	0.26	0.25	0.25	0.25	0.25	0.25	0.25	0.25	0.25	0.25	0.25	0.25	0.25	0.4	0.4	0.4	0.4
	1.0	0.88	0.75	0.63	0.5	0.38	0.25	0.13	0.0	1.0	0.88	0.75	0.63	0.5	0.38	0.25	0.13	0.0	1.0	0.88	0.75	0.63	0.5	0.38	0.25	0.13	0.0	1.0	0.88	0.75	0.63	0.5	0.38	0.25	0.15	0.05	0.4	0.4	0.4	0.4
17	0.13	0.13	0.13	0.13	0.13	0.13	0.13	0.13	0.13	0.13	0.13	0.13	0.13	0.13	0.13	0.13	0.13	0.09	0.13	0.13	0.13	0.13	0.13	0.13	0.13	0.13	0.02	0.5	0.45	0.39	0.34	0.29	0.23	0.18	0.13	0.0	0.47	0.47	0.47	0.47
	0.4	0.36	0.32	0.28	0.24	0.2	0.16	0.13	0.11	0.28	0.26	0.24	0.21	0.19	0.17	0.15	0.13	0.13	0.17	0.16	0.15	0.15	0.14	0.14	0.13	0.13	0.13	0.13	0.13	0.13	0.13	0.13	0.13	0.13	0.13	0.13	0.47	0.47	0.47	0.47
	1.0	0.88	0.75	0.63	0.5	0.38	0.25	0.13	0.0	1.0	0.88	0.75	0.63	0.5	0.38	0.25	0.13	0.0	1.0	0.88	0.75	0.63	0.5	0.38	0.25	0.13	0.0	1.0	0.88	0.75	0.63	0.5	0.38	0.25	0.13	0.02	0.47	0.47	0.47	0.47
18	0.0	0.0	0.0	0.0	0.0	0.0	0.0	0.0	0.0	0.0	0.0	0.0	0.0	0.0	0.0	0.0	0.0	0.0	0.0	0.0	0.0	0.0	0.0	0.0	0.0	0.0	0.0	0.43	0.38	0.32	0.27	0.21	0.16	0.11	0.05	0.0	0.53	0.53	0.53	0.53
	0.31	0.27	0.23	0.19	0.15	0.12	0.08	0.04	0.0	0.18	0.16	0.13	0.11	0.09	0.07	0.04	0.02	0.0	0.05	0.04	0.03	0.03	0.02	0.02	0.01	0.01	0.0	0.0	0.0	0.0	0.0	0.0	0.0	0.0	0.0	0.0	0.53	0.53	0.53	0.53
	1.0	0.88	0.75	0.63	0.5	0.38	0.25	0.13	0.0	1.0	0.88	0.75	0.63	0.5	0.38	0.25	0.13	0.0	1.0	0.88	0.75	0.63	0.5	0.38	0.25	0.13	0.0	1.0	0.88	0.75	0.63	0.5	0.38	0.25	0.13	0.0	0.53	0.53	0.53	0.53
19	1.0	0.88	0.75	0.63	0.5	0.38	0.25	0.13	0.0	1.0	0.88	0.75	0.63	0.5	0.38	0.25	0.13	0.0	1.0	0.88	0.75	0.63	0.5	0.38	0.25	0.13	0.0	1.0	0.88	0.75	0.63	0.5	0.38	0.25	0.13	0.0	0.6	0.6	0.6	0.6
	1.0	1.0	1.0	1.0	1.0	1.0	1.0	1.0	1.0	1.0	1.0	1.0	1.0	1.0	1.0	1.0	1.0	1.0	1.0	1.0	1.0	1.0	1.0	1.0	1.0	1.0	1.0	1.0	0.99	0.99	0.98	0.97	0.96	0.96	0.95	0.94	0.6	0.6	0.6	0.6
	1.0	0.93	0.87	0.8	0.73	0.67	0.6	0.53	0.47	1.0	0.96	0.92	0.88	0.84	0.8	0.76	0.72	0.68	1.0	0.99	0.97	0.96	0.94	0.93	0.92	0.9	0.89	1.0	1.0	1.0	1.0	1.0	1.0	1.0	1.0	1.0	0.6	0.6	0.6	0.6
20	1.0	0.88	0.75	0.63	0.5	0.38	0.25	0.13	0.0	1.0	0.88	0.75	0.63	0.5	0.38	0.25	0.13	0.0	1.0	0.88	0.75	0.63	0.5	0.38	0.25	0.13	0.0	1.0	0.88	0.75	0.63	0.5	0.38	0.25	0.13	0.0	0.67	0.67	0.67	0.67
	0.88	0.88	0.88	0.88	0.88	0.88	0.88	0.88	0.88	0.88	0.88	0.88	0.88	0.88	0.88	0.88	0.88	0.88	0.88	0.88	0.88	0.88	0.88	0.88	0.88	0.88	0.88	0.88	0.88	0.87	0.86	0.85	0.85	0.84	0.83	0.82	0.67	0.67	0.67	0.67
	1.0	0.88	0.81	0.74	0.68	0.61	0.54	0.48	0.41	0.97	0.88	0.83	0.79	0.75	0.71	0.67	0.63	0.59	0.95	0.88	0.86	0.85	0.83	0.82	0.81	0.79	0.78	0.93	0.88	0.88	0.88	0.88	0.88	0.88	0.88	0.88	0.67	0.67	0.67	0.67
21	1.0	0.88	0.75	0.63	0.5	0.38	0.25	0.13	0.0	1.0	0.88	0.75	0.63	0.5	0.38	0.25	0.13	0.0	1.0	0.88	0.75	0.63	0.5	0.38	0.25	0.13	0.0	1.0	0.88	0.75	0.63	0.5	0.38	0.25	0.13	0.0	0.73	0.73	0.73	0.73
	0.75	0.75	0.75	0.75	0.75	0.75	0.75	0.75	0.75	0.75	0.75	0.75	0.75	0.75	0.75	0.75	0.75	0.75	0.75	0.75	0.75	0.75	0.75	0.75	0.75	0.75	0.75	0.75	0.75	0.75	0.74	0.74	0.73	0.72	0.71	0.71	0.73	0.73	0.73	0.73
	0.99	0.87	0.75	0.68	0.62	0.55	0.48	0.42	0.35	0.95	0.85	0.75	0.71	0.67	0.63	0.59	0.55	0.51	0.9	0.82	0.75	0.74	0.72	0.71	0.69	0.68	0.67	0.85	0.8	0.75	0.75	0.75	0.75	0.75	0.75	0.75	0.73	0.73	0.73	0.73
22	1.0	0.88	0.75	0.63	0.5	0.38	0.25	0.13	0.0	1.0	0.88	0.75	0.63	0.5	0.38	0.25	0.13	0.0	1.0	0.88	0.75	0.63	0.5	0.38	0.25	0.13	0.0	1.0	0.88	0.75	0.63	0.5	0.38	0.25	0.13	0.0	0.8	0.8	0.8	0.8
	0.63	0.63	0.63	0.63	0.63	0.63	0.63	0.63	0.63	0.63	0.63	0.63	0.63	0.63	0.63	0.63	0.63	0.63	0.63	0.63	0.63	0.63	0.63	0.63	0.63	0.63	0.63	0.63	0.63	0.63	0.63	0.62	0.61	0.6	0.6	0.59	0.8	0.8	0.8	0.8
	0.99	0.87	0.75	0.63	0.56	0.49	0.43	0.36	0.29	0.92	0.82	0.72	0.63	0.58	0.54	0.5	0.46	0.42	0.85	0.77	0.7	0.63	0.61	0.6	0.58	0.57	0.56	0.78	0.73	0.68	0.63	0.63	0.63	0.63	0.63	0.63	0.8	0.8	0.8	0.8
23	1.0	0.88	0.75	0.63	0.5	0.38	0.25	0.13	0.0	1.0	0.88	0.75	0.63	0.5	0.38	0.25	0.13	0.0	1.0	0.88	0.75	0.63	0.5	0.38	0.25	0.13	0.0	1.0	0.88	0.75	0.63	0.5	0.38	0.25	0.13	0.0	0.87	0.87	0.87	0.87
	0.5	0.5	0.5	0.5	0.5	0.5	0.5	0.5	0.5	0.5	0.5	0.5	0.5	0.5	0.5	0.5	0.5	0.5	0.5	0.5	0.5	0.5	0.5	0.5	0.5	0.5	0.5	0.5	0.5	0.5	0.5	0.5	0.49	0.49	0.48	0.47	0.87	0.87	0.87	0.87
	0.99	0.87	0.74	0.62	0.5	0.43	0.37	0.3	0.23	0.89	0.79	0.7	0.6	0.5	0.46	0.42	0.38	0.34	0.8	0.72	0.65	0.57	0.5	0.49	0.47	0.46	0.44	0.7	0.65	0.6	0.55	0.5	0.5	0.5	0.5	0.5	0.87	0.87	0.87	0.87
24	1.0	0.88	0.75	0.63	0.5	0.38	0.25	0.13	0.0	1.0	0.88	0.75	0.63	0.5	0.38	0.25	0.13	0.0	1.0	0.88	0.75	0.63	0.5	0.38	0.25	0.13	0.0	1.0	0.88	0.75	0.63	0.5	0.38	0.25	0.13	0.0	0.93	0.93	0.93	0.93
	0.38	0.38	0.38	0.38	0.38	0.38	0.38	0.38	0.38	0.38	0.38	0.38	0.38	0.38	0.38	0.38	0.38	0.38	0.38	0.38	0.38	0.38	0.38	0.38	0.38	0.38	0.38	0.38	0.38	0.38	0.38	0.38	0.38	0.37	0.36	0.35	0.93	0.93	0.93	0.93
	0.98	0.86	0.74	0.62	0.5	0.38	0.31	0.24	0.18	0.87	0.77	0.67	0.57	0.47	0.38	0.33	0.29	0.25	0.75	0.67	0.6	0.52	0.45	0.38	0.36	0.35	0.33	0.63	0.58	0.53	0.48	0.43	0.38	0.38	0.38	0.38	0.93	0.93	0.93	0.93
25	1.0	0.88	0.75	0.63	0.5	0.38	0.25	0.13	0.0	1.0	0.88	0.75	0.63	0.5	0.38	0.25	0.13	0.0	1.0	0.88	0.75	0.63	0.5	0.38	0.25	0.13	0.0	1.0	0.88	0.75	0.63	0.5	0.38	0.25	0.13	0.0	1.0	1.0	1.0	1.0
	0.25	0.25	0.25	0.25	0.25	0.25	0.25	0.25	0.25	0.25	0.25	0.25	0.25	0.25	0.25	0.25	0.25	0.25	0.25	0.25	0.25	0.25	0.25	0.25	0.25	0.25	0.25	0.25	0.25	0.25	0.25	0.25	0.25	0.25	0.24	0.24	1.0	1.0	1.0	1.0
	0.98	0.86	0.74	0.62	0.49	0.37	0.25	0.18	0.12	0.84	0.74	0.64	0.54	0.45	0.35	0.25	0.21	0.17	0.7	0.62	0.55	0.47	0.4	0.32	0.25	0.24	0.22	0.56	0.5	0.45	0.4	0.35	0.3	0.25	0.25	0.25	1.0	1.0	1.0	1.0
26	1.0	0.88	0.75	0.63	0.5	0.38	0.25	0.13	0.0	1.0	0.88	0.75	0.63	0.5	0.38	0.25	0.13	0.0	1.0	0.88	0.75	0.63	0.5	0.38	0.25	0.13	0.0	1.0	0.88	0.75	0.63	0.5	0.38	0.25	0.13	0.0	0.0	1.0	1.0	0.0
	0.13	0.13	0.13	0.13	0.13	0.13	0.13	0.13	0.13	0.13	0.13	0.13	0.13	0.13	0.13	0.13	0.13	0.13	0.13	0.13	0.13	0.13	0.13	0.13	0.13	0.13	0.13	0.13	0.13	0.13	0.13	0.13	0.13	0.13	0.13	0.12	0.0	0.0	0.85	1.0
	0.98	0.86	0.73	0.61	0.49	0.37	0.25	0.13	0.06	0.81	0.71	0.62	0.52	0.42	0.32	0.22	0.13	0.08	0.65	0.57	0.5	0.42	0.35	0.27	0.2	0.13	0.11	0.48	0.43	0.38	0.33	0.28	0.23	0.18	0.13	0.13	0.0	0.22	0.0	0.47
27	1.0	0.88	0.75	0.63	0.5	0.38	0.25	0.13	0.0	1.0	0.88	0.75	0.63	0.5	0.38	0.25	0.13	0.0	1.0	0.88	0.75	0.63	0.5	0.38	0.25	0.13	0.0	1.0	0.88	0.75	0.63	0.5	0.38	0.25	0.13	0.0	1.0	0.0	0.0	1.0
	0.0	0.0	0.0	0.0	0.0	0.0	0.0	0.0	0.0	0.0	0.0	0.0	0.0	0.0	0.0	0.0	0.0	0.0	0.0	0.0	0.0	0.0	0.0	0.0	0.0	0.0	0.0	0.0	0.0	0.0	0.0	0.0	0.0	0.0	0.0	0.0	1.0	0.81	0.31	0.0
	0.97	0.85	0.73	0.61	0.49	0.37	0.24	0.12	0.0	0.79	0.69	0.59	0.49	0.39	0.29	0.2	0.1	0.0	0.6	0.52	0.45	0.37	0.3	0.22	0.15	0.07	0.0	0.41	0.36	0.31	0.25	0.2	0.15	0.1	0.05	0.0	1.0	1.0	1.0	0.97

	A	B	C	D	E	F	G	H	I	J	K	L	M	N	O	P	Q	R	S	T	U	V	W	X	Y	Z	a	b	c	d	e	f	g	h	i	j	k	***lab*rgb****		
01	1.0	1.0	1.0	1.0	1.0	1.0	1.0	1.0	1.0	1.0	1.0	1.0	1.0	1.0	1.0	1.0	1.0	1.0	1.0	1.0	1.0	1.0	1.0	1.0	1.0	1.0	1.0	1.0	1.0	1.0	1.0	1.0	1.0	1.0	1.0	1.0	0.0	0.0	0.0	0.0
	1.0	0.88	0.75	0.63	0.5	0.38	0.25	0.13	0.0	1.0	0.91	0.81	0.72	0.62	0.53	0.44	0.34	0.25	1.0	0.94	0.87	0.81	0.75	0.69	0.62	0.56	0.5	1.0	0.97	0.94	0.91	0.87	0.84	0.81	0.78	0.75	0.0	0.0	0.0	0.0
	1.0	0.88	0.75	0.63	0.5	0.38	0.25	0.13	0.0	1.0	0.88	0.75	0.63	0.5	0.38	0.25	0.13	0.0	1.0	0.88	0.75	0.63	0.5	0.38	0.25	0.13	0.0	1.0	0.88	0.75	0.63	0.5	0.38	0.25	0.13	0.0	0.0	0.0	0.0	0.0
02	0.88	0.88	0.88	0.88	0.88	0.88	0.88	0.88	0.88	0.88	0.88	0.88	0.88	0.88	0.88	0.88	0.88	0.88	0.88	0.88	0.88	0.88	0.88	0.88	0.88	0.88	0.88	0.88	0.88	0.88	0.88	0.88	0.88	0.88	0.88	0.88	0.13	0.13	0.13	0.13
	1.0	0.88	0.75	0.63	0.5	0.38	0.25	0.13	0.0	0.97	0.88	0.78	0.69	0.59	0.5	0.41	0.31	0.22	0.94	0.88	0.81	0.75	0.69	0.62	0.56	0.5	0.44	0.91	0.88	0.84	0.81	0.78	0.75	0.72	0.69	0.66	0.13	0.13	0.13	0.13
	1.0	0.88	0.75	0.63	0.5	0.38	0.25	0.13	0.0	1.0	0.88	0.75	0.63	0.5	0.38	0.25	0.13	0.0	1.0	0.88	0.75	0.63	0.5	0.38	0.25	0.13	0.0	1.0	0.88	0.75	0.63	0.5	0.38	0.25	0.13	0.0	0.13	0.13	0.13	0.13
03	0.75	0.75	0.75	0.75	0.75	0.75	0.75	0.75	0.75	0.75	0.75	0.75	0.75	0.75	0.75	0.75	0.75	0.75	0.75	0.75	0.75	0.75	0.75	0.75	0.75	0.75	0.75	0.75	0.75	0.75	0.75	0.75	0.75	0.75	0.75	0.75	0.25	0.25	0.25	0.25
	1.0	0.87	0.75	0.63	0.5	0.38	0.25	0.13	0.0	0.94	0.84	0.75	0.66	0.56	0.47	0.37	0.28	0.19	0.87	0.81	0.75	0.69	0.62	0.56	0.5	0.44	0.37	0.81	0.78	0.75	0.72	0.69	0.66	0.62	0.59	0.56	0.25	0.25	0.25	0.25
	1.0	0.88	0.75	0.63	0.5	0.38	0.25	0.13	0.0	1.0	0.88	0.75	0.63	0.5	0.38	0.25	0.13	0.0	1.0	0.88	0.75	0.63	0.5	0.38	0.25	0.13	0.0	1.0	0.88	0.75	0.63	0.5	0.38	0.25	0.13	0.0	0.25	0.25	0.25	0.25
04	0.63	0.63	0.63	0.63	0.63	0.63	0.63	0.63	0.63	0.63	0.63	0.63	0.63	0.63	0.63	0.63	0.63	0.63	0.63	0.63	0.63	0.63	0.63	0.63	0.63	0.63	0.63	0.63	0.63	0.63	0.63	0.63	0.63	0.63	0.63	0.63	0.38	0.38	0.38	0.38
	1.0	0.87	0.75	0.63	0.5	0.38	0.25	0.13	0.0	0.91	0.81	0.72	0.63	0.53	0.44	0.34	0.25	0.16	0.81	0.75	0.69	0.63	0.56	0.5	0.44	0.37	0.31	0.72	0.69	0.66	0.63	0.59	0.56	0.53	0.5	0.47	0.38	0.38	0.38	0.38
	1.0	0.88	0.75	0.63	0.5	0.38	0.25	0.13	0.0	1.0	0.88	0.75	0.63	0.5	0.38	0.25	0.13	0.0	1.0	0.88	0.75	0.63	0.5	0.38	0.25	0.13	0.0	1.0	0.88	0.75	0.63	0.5	0.38	0.25	0.13	0.0	0.38	0.38	0.38	0.38
05	0.5	0.5	0.5	0.5	0.5	0.5	0.5	0.5	0.5	0.5	0.5	0.5	0.5	0.5	0.5	0.5	0.5	0.5	0.5	0.5	0.5	0.5	0.5	0.5	0.5	0.5	0.5	0.5	0.5	0.5	0.5	0.5	0.5	0.5	0.5	0.5	0.5	0.5	0.5	0.5
	1.0	0.87	0.75	0.62	0.5	0.38	0.25	0.13	0.0	0.87	0.78	0.69	0.59	0.5	0.41	0.31	0.22	0.12	0.75	0.69	0.62	0.56	0.5	0.44	0.37	0.31	0.25	0.62	0.59	0.56	0.53	0.5	0.47	0.44	0.41	0.37	0.5	0.5	0.5	0.5
	1.0	0.88	0.75	0.63	0.5	0.38	0.25	0.13	0.0	1.0	0.88	0.75	0.63	0.5	0.38	0.25	0.13	0.0	1.0	0.88	0.75	0.63	0.5	0.38	0.25	0.13	0.0	1.0	0.88	0.75	0.63	0.5	0.38	0.25	0.13	0.0	0.5	0.5	0.5	0.5
06	0.38	0.38	0.38	0.38	0.38	0.38	0.38	0.38	0.38	0.38	0.38	0.38	0.38	0.38	0.38	0.38	0.38	0.38	0.38	0.38	0.38	0.38	0.38	0.38	0.38	0.38	0.38	0.38	0.38	0.38	0.38	0.38	0.38	0.38	0.38	0.38	0.63	0.63	0.63	0.63
	1.0	0.87	0.75	0.62	0.5	0.38	0.25	0.13	0.0	0.84	0.75	0.66	0.56	0.47	0.38	0.28	0.19	0.09	0.69	0.62	0.56	0.5	0.44	0.38	0.31	0.25	0.19	0.53	0.5	0.47	0.44	0.41	0.38	0.34	0.31	0.28	0.63	0.63	0.63	0.63
	1.0	0.88	0.75	0.63	0.5	0.38	0.25	0.13	0.0	1.0	0.88	0.75	0.63	0.5	0.38	0.25	0.13	0.0	1.0	0.88	0.75	0.63	0.5	0.38	0.25	0.13	0.0	1.0	0.88	0.75	0.63	0.5	0.38	0.25	0.13	0.0	0.63	0.63	0.63	0.63
07	0.25	0.25	0.25	0.25	0.25	0.25	0.25	0.25	0.25	0.25	0.25	0.25	0.25	0.25	0.25	0.25	0.25	0.25	0.25	0.25	0.25	0.25	0.25	0.25	0.25	0.25	0.25	0.25	0.25	0.25	0.25	0.25	0.25	0.25	0.25	0.25	0.75	0.75	0.75	0.75
	1.0	0.87	0.75	0.62	0.5	0.37	0.25	0.13	0.0	0.81	0.72	0.62	0.53	0.44	0.34	0.25	0.16	0.06	0.62	0.56	0.5	0.44	0.37	0.31	0.25	0.19	0.12	0.44	0.41	0.37	0.34	0.31	0.28	0.25	0.22	0.19	0.75	0.75	0.75	0.75
	1.0	0.88	0.75	0.63	0.5	0.38	0.25	0.13	0.0	1.0	0.88	0.75	0.63	0.5	0.38	0.25	0.13	0.0	1.0	0.88	0.75	0.63	0.5	0.38	0.25	0.13	0.0	1.0	0.88	0.75	0.63	0.5	0.38	0.25	0.13	0.0	0.75	0.75	0.75	0.75
08	0.13	0.13	0.13	0.13	0.13	0.13	0.13	0.13	0.13	0.13	0.13	0.13	0.13	0.13	0.13	0.13	0.13	0.13	0.13	0.13	0.13	0.13	0.13	0.13	0.13	0.13	0.13	0.13	0.13	0.13	0.13	0.13	0.13	0.13	0.13	0.13	0.88	0.88	0.88	0.88
	1.0	0.87	0.75	0.62	0.5	0.37	0.25	0.13	0.0	0.78	0.69	0.59	0.5	0.41	0.31	0.22	0.13	0.03	0.56	0.5	0.44	0.37	0.31	0.25	0.19	0.13	0.06	0.34	0.31	0.28	0.25	0.22	0.19	0.16	0.13	0.09	0.88	0.88	0.88	0.88
	1.0	0.88	0.75	0.63	0.5	0.38	0.25	0.13	0.0	1.0	0.88	0.75	0.63	0.5	0.38	0.25	0.13	0.0	1.0	0.88	0.75	0.63	0.5	0.38	0.25	0.13	0.0	1.0	0.88	0.75	0.63	0.5	0.38	0.25	0.13	0.0	0.88	0.88	0.88	0.88
09	0.0	0.0	0.0	0.0	0.0	0.0	0.0	0.0	0.0	0.0	0.0	0.0	0.0	0.0	0.0	0.0	0.0	0.0	0.0	0.0	0.0	0.0	0.0	0.0	0.0	0.0	0.0	0.0	0.0	0.0	0.0	0.0	0.0	0.0	0.0	0.0	1.0	1.0	1.0	1.0
	1.0	0.87	0.75	0.62	0.5	0.37	0.25	0.12	0.0	0.75	0.66	0.56	0.47	0.37	0.28	0.19	0.09	0.0	0.5	0.44	0.37	0.31	0.25	0.19	0.12	0.06	0.0	0.25	0.22	0.19	0.16	0.12	0.09	0.06	0.03	0.0	1.0	1.0	1.0	1.0
	1.0	0.88	0.75	0.63	0.5	0.38	0.25	0.13	0.0	1.0	0.88	0.75	0.63	0.5	0.38	0.25	0.13	0.0	1.0	0.88	0.75	0.63	0.5	0.38	0.25	0.13	0.0	1.0	0.88	0.75	0.63	0.5	0.38	0.25	0.13	0.0	1.0	1.0	1.0	1.0
10	1.0	1.0	1.0	1.0	1.0	1.0	1.0	1.0	1.0	1.0	0.97	0.94	0.91	0.87	0.84	0.81	0.78	0.75	1.0	0.94	0.87	0.81	0.75	0.69	0.62	0.56	0.5	1.0	0.91	0.81	0.72	0.62	0.53	0.44	0.34	0.25	0.0	0.0	0.0	0.0
	1.0	1.0	1.0	1.0	1.0	1.0	1.0	1.0	1.0	1.0	1.0	1.0	1.0	1.0	1.0	1.0	1.0	1.0	1.0	1.0	1.0	1.0	1.0	1.0	1.0	1.0	1.0	1.0	1.0	1.0	1.0	1.0	1.0	1.0	1.0	1.0	0.0	0.0	0.0	0.0
	1.0	0.88	0.75	0.63	0.5	0.38	0.25	0.13	0.0	1.0	0.88	0.75	0.63	0.5	0.38	0.25	0.13	0.0	1.0	0.88	0.75	0.63	0.5	0.38	0.25	0.13	0.0	1.0	0.88	0.75	0.63	0.5	0.38	0.25	0.13	0.0	0.0	0.0	0.0	0.0
11	0.88	0.88	0.87	0.87	0.87	0.87	0.87	0.87	0.87	0.91	0.88	0.84	0.81	0.78	0.75	0.72	0.69	0.66	0.94	0.88	0.81	0.75	0.69	0.62	0.56	0.5	0.44	0.97	0.88	0.78	0.69	0.59	0.5	0.41	0.31	0.22	0.07	0.07	0.07	0.07
	0.88	0.88	0.88	0.88	0.88	0.88	0.88	0.88	0.88	0.88	0.88	0.88	0.88	0.88	0.88	0.88	0.88	0.88	0.88	0.88	0.88	0.88	0.88	0.88	0.88	0.88	0.88	0.88	0.88	0.88	0.88	0.88	0.88	0.88	0.88	0.88	0.07	0.07	0.07	0.07
	1.0	0.88	0.75	0.63	0.5	0.38	0.25	0.13	0.0	1.0	0.88	0.75	0.63	0.5	0.38	0.25	0.13	0.0	1.0	0.88	0.75	0.63	0.5	0.38	0.25	0.13	0.0	1.0	0.88	0.75	0.63	0.5	0.38	0.25	0.13	0.0	0.07	0.07	0.07	0.07
12	0.75	0.75	0.75	0.75	0.75	0.75	0.75	0.75	0.75	0.81	0.78	0.75	0.72	0.69	0.66	0.62	0.59	0.56	0.87	0.81	0.75	0.69	0.62	0.56	0.5	0.44	0.37	0.94	0.84	0.75	0.66	0.56	0.47	0.37	0.28	0.19	0.13	0.13	0.13	0.13
	0.75	0.75	0.75	0.75	0.75	0.75	0.75	0.75	0.75	0.75	0.75	0.75	0.75	0.75	0.75	0.75	0.75	0.75	0.75	0.75	0.75	0.75	0.75	0.75	0.75	0.75	0.75	0.75	0.75	0.75	0.75	0.75	0.75	0.75	0.75	0.75	0.13	0.13	0.13	0.13
	1.0	0.88	0.75	0.63	0.5	0.38	0.25	0.13	0.0	1.0	0.88	0.75	0.63	0.5	0.38	0.25	0.13	0.0	1.0	0.88	0.75	0.63	0.5	0.38	0.25	0.13	0.0	1.0	0.88	0.75	0.63	0.5	0.38	0.25	0.13	0.0	0.13	0.13	0.13	0.13
13	0.63	0.63	0.63	0.63	0.62	0.62	0.62	0.62	0.62	0.72	0.69	0.66	0.63	0.59	0.56	0.53	0.5	0.47	0.81	0.75	0.69	0.63	0.56	0.5	0.44	0.37	0.31	0.91	0.81	0.72	0.63	0.53	0.44	0.34	0.25	0.16	0.2	0.2	0.2	0.2
	0.63	0.63	0.63	0.63	0.63	0.63	0.63	0.63	0.63	0.63	0.63	0.63	0.63	0.63	0.63	0.63	0.63	0.63	0.63	0.63	0.63	0.63	0.63	0.63	0.63	0.63	0.63	0.63	0.63	0.63	0.63	0.63	0.63	0.63	0.63	0.63	0.2	0.2	0.2	0.2
	1.0	0.88	0.75	0.63	0.5	0.38	0.25	0.13	0.0	1.0	0.88	0.75	0.63	0.5	0.38	0.25	0.13	0.0	1.0	0.88	0.75	0.63	0.5	0.38	0.25	0.13	0.0	1.0	0.88	0.75	0.63	0.5	0.38	0.25	0.13	0.0	0.2	0.2	0.2	0.2
14	0.5	0.5	0.5	0.5	0.5	0.5	0.5	0.5	0.5	0.62	0.59	0.56	0.53	0.5	0.47	0.44	0.41	0.37	0.75	0.69	0.62	0.56	0.5	0.44	0.37	0.31	0.25	0.87	0.78	0.69	0.59	0.5	0.41	0.31	0.22	0.12	0.27	0.27	0.27	0.27
	0.5	0.5	0.5	0.5	0.5	0.5	0.5	0.5	0.5	0.5	0.5	0.5	0.5	0.5	0.5	0.5	0.5	0.5	0.5	0.5	0.5	0.5	0.5	0.5	0.5	0.5	0.5	0.5	0.5	0.5	0.5	0.5	0.5	0.5	0.5	0.5	0.27	0.27	0.27	0.27
	1.0	0.88	0.75	0.63	0.5	0.38	0.25	0.13	0.0	1.0	0.88	0.75	0.63	0.5	0.38	0.25	0.13	0.0	1.0	0.88	0.75	0.63	0.5	0.38	0.25	0.13	0.0	1.0	0.88	0.75	0.63	0.5	0.38	0.25	0.13	0.0	0.27	0.27	0.27	0.27
15	0.38	0.38	0.38	0.38	0.38	0.38	0.37	0.37	0.37	0.53	0.5	0.47	0.44	0.41	0.38	0.34	0.31	0.28	0.69	0.62	0.56	0.5	0.44	0.38	0.31	0.25	0.19	0.84	0.75	0.66	0.56	0.47	0.38	0.28	0.19	0.09	0.33	0.33	0.33	0.33
	0.38	0.38	0.38	0.38	0.38	0.38	0.38	0.38	0.38	0.38	0.38	0.38	0.38	0.38	0.38	0.38	0.38	0.38	0.38	0.38	0.38	0.38	0.38	0.38	0.38	0.38	0.38	0.38	0.38	0.38	0.38	0.38	0.38	0.38	0.38	0.38	0.33	0.33	0.33	0.33
	1.0	0.88	0.75	0.63	0.5	0.38	0.25	0.13	0.0	1.0	0.88	0.75	0.63	0.5	0.38	0.25	0.13	0.0	1.0	0.88	0.75	0.63	0.5	0.38	0.25	0.13	0.0	1.0	0.88	0.75	0.63	0.5	0.38	0.25	0.13	0.0	0.33	0.33	0.33	0.33
16	0.25	0.25	0.25	0.25	0.25	0.25	0.25	0.25	0.25	0.44	0.41	0.37	0.34	0.31	0.28	0.25	0.22	0.19	0.62	0.56	0.5	0.44	0.37	0.31	0.25	0.19	0.12	0.81	0.72	0.62	0.53	0.44	0.34	0.25	0.16	0.06	0.4	0.4	0.4	0.4
	0.25	0.25	0.25	0.25	0.25	0.25	0.25	0.25	0.25	0.25	0.25	0.25	0.25	0.25	0.25	0.25	0.25	0.25	0.25	0.25	0.25	0.25	0.25	0.25	0.25	0.25	0.25	0.25	0.25	0.25	0.25	0.25	0.25	0.25	0.25	0.25	0.4	0.4	0.4	0.4
	1.0	0.88	0.75	0.63	0.5	0.38	0.25	0.13	0.0	1.0	0.88	0.75	0.63	0.5	0.38	0.25	0.13	0.0	1.0	0.88	0.75	0.63	0.5	0.38	0.25	0.13	0.0	1.0	0.88	0.75	0.63	0.5	0.38	0.25	0.13	0.0	0.4	0.4	0.4	0.4
17	0.13	0.13	0.13	0.13	0.13	0.13	0.13	0.13	0.12	0.34	0.31	0.28	0.25	0.22	0.19	0.16	0.13	0.09	0.56	0.5	0.44	0.37	0.31	0.25	0.19	0.13	0.06	0.78	0.69	0.59	0.5	0.41	0.31	0.22	0.13	0.03	0.47	0.47	0.47	0.47
	0.13	0.13	0.13	0.13	0.13	0.13	0.13	0.13	0.13	0.13	0.13	0.13	0.13	0.13	0.13	0.13	0.13	0.13	0.13	0.13	0.13	0.13	0.13	0.13	0.13	0.13	0.13	0.13	0.13	0.13	0.13	0.13	0.13	0.13	0.13	0.13	0.47	0.47	0.47	0.47
	1.0	0.88	0.75	0.63	0.5	0.38	0.25	0.13	0.0	1.0	0.88	0.75	0.63	0.5	0.38	0.25	0.13	0.0	1.0	0.88	0.75	0.63	0.5	0.38	0.25	0.13	0.0	1.0	0.88	0.75	0.63	0.5	0.38	0.25	0.13	0.0	0.47	0.47	0.47	0.47
18	0.0	0.0	0.0	0.0	0.0	0.0	0.0	0.0	0.0	0.25	0.22	0.19	0.16	0.12	0.09	0.06	0.03	0.0	0.5	0.44	0.37	0.31	0.25	0.19	0.12	0.06	0.0	0.75	0.66	0.56	0.47	0.37	0.28	0.19	0.09	0.0	0.53	0.53	0.53	0.53
	0.0	0.0	0.0	0.0	0.0	0.0	0.0	0.0	0.0	0.0	0.0	0.0	0.0	0.0	0.0	0.0	0.0	0.0	0.0	0.0	0.0	0.0	0.0	0.0	0.0	0.0	0.0	0.0	0.0	0.0	0.0	0.0	0.0	0.0	0.0	0.0	0.53	0.53	0.53	0.53
	1.0	0.88	0.75	0.63	0.5	0.38	0.25	0.13	0.0	1.0	0.88	0.75	0.63	0.5	0.38	0.25	0.13	0.0	1.0	0.88	0.75	0.63	0.5	0.38	0.25	0.13	0.0	1.0	0.88	0.75	0.63	0.5	0.38	0.25	0.13	0.0	0.53	0.53	0.53	0.53
19	1.0	0.88	0.75	0.63	0.5	0.38	0.25	0.13	0.0	1.0	0.88	0.75	0.63	0.5	0.38	0.25	0.13	0.0	1.0	0.88	0.75	0.63	0.5	0.38	0.25	0.13	0.0	1.0	0.88	0.75	0.63	0.5	0.38	0.25	0.13	0.0	0.6	0.6	0.6	0.6
	1.0	1.0	1.0	1.0	1.0	1.0	1.0	1.0	1.0	1.0	1.0	1.0	1.0	1.0	1.0	1.0	1.0	1.0	1.0	1.0	1.0	1.0	1.0	1.0	1.0	1.0	1.0	1.0	1.0	1.0	1.0	1.0	1.0	1.0	1.0	1.0	0.6	0.6	0.6	0.6
	1.0	0.88	0.75	0.63	0.5	0.38	0.25	0.13	0.0	1.0	0.91	0.81	0.72	0.62	0.53	0.44	0.34	0.25	1.0	0.94	0.87	0.81	0.75	0.69	0.62	0.56	0.5	1.0	0.97	0.94	0.91	0.87	0.84	0.81	0.78	0.75	0.6	0.6	0.6	0.6
20	1.0	0.88	0.75	0.63	0.5	0.38	0.25	0.13	0.0	1.0	0.88	0.75	0.63	0.5	0.38	0.25	0.13	0.0	1.0	0.88	0.75	0.63	0.5	0.38	0.25	0.13	0.0	1.0	0.88	0.75	0.63	0.5	0.38	0.25	0.13	0.0	0.67	0.67	0.67	0.67
	0.88	0.88	0.88	0.88	0.88	0.88	0.88	0.88	0.88	0.88	0.88	0.88	0.88	0.88	0.88	0.88	0.88	0.88	0.88	0.88	0.88	0.88	0.88	0.88	0.88	0.88	0.88	0.88	0.88	0.88	0.88	0.88	0.88	0.88	0.88	0.88	0.67	0.67	0.67	0.67
	1.0	0.88	0.75	0.63	0.5	0.38	0.25	0.13	0.0	0.97	0.88	0.78	0.69	0.59	0.5	0.41	0.31	0.22	0.94	0.88	0.81	0.75	0.69	0.62	0.56	0.5	0.44	0.91	0.88	0.84	0.81	0.78	0.75	0.72	0.69	0.66	0.67	0.67	0.67	0.67
21	1.0	0.87	0.75	0.63	0.5	0.38	0.25	0.13	0.0	1.0	0.88	0.75	0.63	0.5	0.38	0.25	0.13	0.0	1.0	0.88	0.75	0.63	0.5	0.38	0.25	0.13	0.0	1.0	0.88	0.75	0.63	0.5	0.38	0.25	0.13	0.0	0.73	0.73	0.73	0.73
	0.75	0.75	0.75	0.75	0.75	0.75	0.75	0.75	0.75	0.75	0.75	0.75	0.75	0.75	0.75	0.75	0.75	0.75	0.75	0.75	0.75	0.75	0.75	0.75	0.75	0.75	0.75	0.75	0.75	0.75	0.75	0.75	0.75	0.75	0.75	0.75	0.73	0.73	0.73	0.73
	1.0	0.88	0.75	0.63	0.5	0.38	0.25	0.13	0.0	0.94	0.84	0.75	0.66	0.56	0.47	0.37	0.28	0.19	0.87	0.81	0.75	0.69	0.62	0.56	0.5	0.44	0.37	0.81	0.78	0.75	0.72	0.69	0.66	0.62	0.59	0.56	0.73	0.73	0.73	0.73
22	1.0	0.87	0.75	0.63	0.5	0.38	0.25	0.13	0.0	1.0	0.88	0.75	0.63	0.5	0.38	0.25	0.13	0.0	1.0	0.88	0.75	0.63	0.5	0.38	0.25	0.13	0.0	1.0	0.88	0.75	0.63	0.5	0.38	0.25	0.13	0.0	0.8	0.8	0.8	0.8
	0.63	0.63	0.63	0.63	0.63	0.63	0.63	0.63	0.63	0.63	0.63	0.63	0.63	0.63	0.63	0.63	0.63	0.63	0.63	0.63	0.63	0.63	0.63	0.63	0.63	0.63	0.63	0.63	0.63	0.63	0.63	0.63	0.63	0.63	0.63	0.63	0.8	0.8	0.8	0.8
	1.0	0.88	0.75	0.63	0.5	0.38	0.25	0.13	0.0	0.91	0.81	0.72	0.63	0.53	0.44	0.34	0.25	0.16	0.81	0.75	0.69	0.63	0.56	0.5	0.44	0.37	0.31	0.72	0.69	0.66	0.63	0.59	0.56	0.53	0.5	0.47	0.8	0.8	0.8	0.8
23	1.0	0.87	0.75	0.62	0.5	0.38	0.25	0.13	0.0	1.0	0.88	0.75	0.63	0.5	0.38	0.25	0.13	0.0	1.0	0.88	0.75	0.63	0.5	0.38	0.25	0.13	0.0	1.0	0.88	0.75	0.63	0.5	0.38	0.25	0.13	0.0	0.87	0.87	0.87	0.87
	0.5	0.5	0.5	0.5	0.5	0.5	0.5	0.5	0.5	0.5	0.5	0.5	0.5	0.5	0.5	0.5	0.5	0.5	0.5	0.5	0.5	0.5	0.5	0.5	0.5	0.5	0.5	0.5	0.5	0.5	0.5	0.5	0.5	0.5	0.5	0.5	0.87	0.87	0.87	0.87
	1.0	0.88	0.75	0.63	0.5	0.38	0.25	0.13	0.0	0.87	0.78	0.69	0.59	0.5	0.41	0.31	0.22	0.12	0.75	0.69	0.62	0.56	0.5	0.44	0.37	0.31	0.25	0.62	0.59	0.56	0.53	0.5	0.47	0.44	0.41	0.37	0.87	0.87	0.87	0.87
24	1.0	0.87	0.75	0.62	0.5	0.38	0.25	0.13	0.0	1.0	0.88	0.75	0.63	0.5	0.38	0.25	0.13	0.0	1.0	0.88	0.75	0.63	0.5	0.38	0.25	0.13	0.0	1.0	0.88	0.75	0.63	0.5	0.38	0.25	0.13	0.0	0.93	0.93	0.93	0.93
	0.38	0.38	0.38	0.38	0.38	0.38	0.38	0.38	0.38	0.38	0.38	0.38	0.38	0.38	0.38	0.38	0.38	0.38	0.38	0.38	0.38	0.38	0.38	0.38	0.38	0.38	0.38	0.38	0.38	0.38	0.38	0.38	0.38	0.38	0.38	0.38	0.93	0.93	0.93	0.93
	1.0	0.88	0.75	0.63	0.5	0.38	0.25	0.13	0.0	0.84	0.75	0.66	0.56	0.47	0.38	0.28	0.19	0.09	0.69	0.62	0.56	0.5	0.44	0.38	0.31	0.25	0.19	0.53	0.5	0.47	0.44	0.41	0.38	0.34	0.31	0.28	0.93	0.93	0.93	0.93
25	1.0	0.87	0.75	0.62	0.5	0.37	0.25	0.13	0.0	1.0	0.88	0.75	0.63	0.5	0.38	0.25	0.13	0.0	1.0	0.88	0.75	0.63	0.5	0.38	0.25	0.13	0.0	1.0	0.88	0.75	0.63	0.5	0.38	0.25	0.13	0.0	1.0	1.0	1.0	1.0
	0.25	0.25	0.25	0.25	0.25	0.25	0.25	0.25	0.25	0.25	0.25	0.25	0.25	0.25	0.25	0.25	0.25	0.25	0.25	0.25	0.25	0.25	0.25	0.25	0.25	0.25	0.25	0.25	0.25	0.25	0.25	0.25	0.25	0.25	0.25	0.25	1.0	1.0	1.0	1.0
	1.0	0.88	0.75	0.63	0.5	0.38	0.25	0.13	0.0	0.81	0.72	0.62	0.53	0.44	0.34	0.25	0.16	0.06	0.62	0.56	0.5	0.44	0.37	0.31	0.25	0.19	0.12	0.44	0.41	0.37	0.34	0.31	0.28	0.25	0.22	0.19	1.0	1.0	1.0	1.0
26	1.0	0.87	0.75	0.62	0.5	0.37	0.25	0.13	0.0	1.0	0.88	0.75	0.63	0.5	0.38	0.25	0.13	0.0	1.0	0.88	0.75	0.63	0.5	0.38	0.25	0.13	0.0	1.0	0.88	0.75	0.63	0.5	0.38	0.25	0.13	0.0	0.0	1.0	1.0	0.0
	0.13	0.13	0.13	0.13	0.13	0.13	0.13	0.13	0.13	0.13	0.13	0.13	0.13	0.13	0.13	0.13	0.13	0.13	0.13	0.13	0.13	0.13	0.13	0.13	0.13	0.13	0.13	0.13	0.13	0.13	0.13	0.13	0.13	0.13	0.13	0.13	0.0	0.0	1.0	1.0
	1.0	0.88	0.75	0.63	0.5	0.38	0.25	0.13	0.0	0.78	0.69	0.59	0.5	0.41	0.31	0.22	0.13	0.03	0.56	0.5	0.44	0.37	0.31	0.25	0.19	0.13	0.06	0.34	0.31	0.28	0.25	0.22	0.19	0.16	0.13	0.09	0.0	0.0	0.0	0.0
27	1.0	0.87	0.75	0.62	0.5	0.37	0.25	0.12	0.0	1.0	0.88	0.75	0.63	0.5	0.38	0.25	0.13	0.0	1.0	0.88	0.75	0.63	0.5	0.38	0.25	0.13	0.0	1.0	0.88	0.75	0.63	0.5	0.38	0.25	0.13	0.0	1.0	0.0	0.0	1.0
	0.0	0.0	0.0	0.0	0.0	0.0	0.0	0.0	0.0	0.0	0.0	0.0	0.0	0.0	0.0	0.0	0.0	0.0	0.0	0.0	0.0	0.0	0.0	0.0	0.0	0.0	0.0	0.0	0.0	0.0	0.0	0.0	0.0	0.0	0.0	0.0	1.0	1.0	0.0	0.0
	1.0	0.88	0.75	0.63	0.5	0.38	0.25	0.13	0.0	0.75	0.66	0.56	0.47	0.37	0.28	0.19	0.09	0.0	0.5	0.44	0.37	0.31	0.25	0.19	0.12	0.06	0.0	0.25	0.22	0.19	0.16	0.12	0.09	0.06	0.03	0.0	1.0	1.0	1.0	1.0

	A	B	C	D	E	F	G	H	I	J	K	L	M	N	O	P	Q	R	S	T	U	V	W	X	Y	Z	a	b	c	d	e	f	g	h	i	j	k	LAB*LAB*ae		
01	95.5	90.1	84.7	79.4	74.0	68.6	63.2	57.8	52.4	95.5	90.0	84.4	78.9	73.3	67.8	62.2	56.7	51.1	95.5	91.4	87.4	83.3	79.2	75.2	71.1	67.1	63.0	95.5	92.8	90.1	87.3	84.6	81.9	79.2	76.4	73.7	8.1	8.1	8.1	8.1
	0.0	9.8	19.7	29.5	39.3	49.2	59.0	68.9	78.7	0.0	9.2	18.5	27.7	37.0	46.2	55.5	64.7	74.0	0.0	5.9	11.7	17.6	23.5	29.3	35.2	41.0	46.9	0.0	2.8	5.6	8.4	11.2	14.0	16.8	19.6	22.4	0.0	0.0	0.0	0.0
	0.0	4.7	9.4	14.1	18.7	23.4	28.1	32.8	37.5	0.0	8.4	16.8	25.1	33.5	41.9	50.3	58.7	67.0	0.0	9.7	19.4	29.2	38.9	48.6	58.3	68.0	77.8	0.0	10.9	21.9	32.8	43.7	54.7	65.6	76.5	87.4	0.0	0.0	0.0	0.0
02	93.7	84.6	79.2	73.8	68.4	63.0	57.7	52.3	46.9	93.2	84.6	79.0	73.5	67.9	62.4	56.8	51.3	45.7	92.8	84.6	80.5	76.4	72.4	68.3	64.3	60.2	56.1	92.3	84.6	81.8	79.1	76.4	73.7	71.0	68.2	65.5	19.0	19.0	19.0	19.0
	-4.0	0.0	9.8	19.7	29.5	39.3	49.2	59.0	68.9	-3.1	0.0	9.2	18.5	27.7	37.0	46.2	55.5	64.7	-2.1	0.0	5.9	11.7	17.6	23.5	29.3	35.2	41.0	-1.1	0.0	2.8	5.6	8.4	11.2	14.0	16.8	19.6	0.0	0.0	0.0	0.0
	-3.0	0.0	4.7	9.4	14.1	18.7	23.4	28.1	32.8	-3.7	0.0	8.4	16.8	25.1	33.5	41.9	50.3	58.7	-4.5	0.0	9.7	19.4	29.2	38.9	48.6	58.3	68.0	-5.2	0.0	10.9	21.9	32.8	43.7	54.7	65.6	76.5	0.0	0.0	0.0	0.0
03	91.9	82.7	73.6	68.3	62.9	57.5	52.1	46.7	41.3	91.0	82.3	73.6	68.1	62.6	57.0	51.5	45.9	40.4	90.1	81.9	73.6	69.6	65.5	61.5	57.4	53.3	49.3	89.2	81.4	73.6	70.9	68.2	65.5	62.8	60.0	57.3	29.9	29.9	29.9	29.9
	-8.0	-4.0	0.0	9.8	19.7	29.5	39.3	49.2	59.0	-6.1	-3.1	0.0	9.2	18.5	27.7	37.0	46.2	55.5	-4.3	-2.1	0.0	5.9	11.7	17.6	23.5	29.3	35.2	-2.2	-1.1	0.0	2.8	5.6	8.4	11.2	14.0	16.8	0.0	0.0	0.0	0.0
	-6.0	-3.0	0.0	4.7	9.4	14.1	18.7	23.4	28.1	-7.5	-3.7	0.0	8.4	16.8	25.1	33.5	41.9	50.3	-8.9	-4.5	0.0	9.7	19.4	29.2	38.9	48.6	58.3	-10.	-5.2	0.0	10.9	21.9	32.8	43.7	54.7	65.6	0.0	0.0	0.0	0.0
04	90.0	80.9	71.8	62.7	57.3	52.0	46.6	41.2	35.8	88.7	80.0	71.4	62.7	57.2	51.6	46.1	40.5	35.0	87.4	79.2	71.0	62.7	58.7	54.6	50.5	46.5	42.4	86.0	78.2	70.5	62.7	60.0	57.3	54.5	51.8	49.1	40.9	40.9	40.9	40.9
	-12.	-8.0	-4.0	0.0	9.8	19.7	29.5	39.3	49.2	-9.2	-6.1	-3.1	0.0	9.2	18.5	27.7	37.0	46.2	-6.4	-4.3	-2.1	0.0	5.9	11.7	17.6	23.5	29.3	-3.3	-2.2	-1.1	0.0	2.8	5.6	8.4	11.2	14.0	0.0	0.0	0.0	0.0
	-9.1	-6.0	-3.0	0.0	4.7	9.4	14.1	18.7	23.4	-11.	-7.5	-3.7	0.0	8.4	16.8	25.1	33.5	41.9	-13.	-8.9	-4.5	0.0	9.7	19.4	29.2	38.9	48.6	-15.	-10.	-5.2	0.0	10.9	21.9	32.8	43.7	54.7	0.0	0.0	0.0	0.0
05	88.2	79.1	70.0	60.9	51.8	46.4	41.0	35.6	30.3	86.5	77.8	69.1	60.5	51.8	46.2	40.7	35.2	29.6	84.7	76.5	68.3	60.0	51.8	47.7	43.7	39.6	35.5	82.8	75.1	67.3	59.6	51.8	49.1	46.3	43.6	40.9	51.8	51.8	51.8	51.8
	-16.	-12.	-8.0	-4.0	0.0	9.8	19.7	29.5	39.3	-12.	-9.2	-6.1	-3.1	0.0	9.2	18.5	27.7	37.0	-8.5	-6.4	-4.3	-2.1	0.0	5.9	11.7	17.6	23.5	-4.4	-3.3	-2.2	-1.1	0.0	2.8	5.6	8.4	11.2	0.0	0.0	0.0	0.0
	-12.	-9.1	-6.0	-3.0	0.0	4.7	9.4	14.1	18.7	-15.	-11.	-7.5	-3.7	0.0	8.4	16.8	25.1	33.5	-17.	-13.	-8.9	-4.5	0.0	9.7	19.4	29.2	38.9	-21.	-15.	-10.	-5.2	0.0	10.9	21.9	32.8	43.7	0.0	0.0	0.0	0.0
06	86.4	77.3	68.2	59.1	50.0	40.9	35.5	30.1	24.7	84.2	75.5	66.9	58.2	49.5	40.9	35.3	29.8	24.2	82.0	73.8	65.6	57.3	49.1	40.9	36.8	32.7	28.7	79.7	71.9	64.1	56.4	48.6	40.9	38.1	35.4	32.7	62.7	62.7	62.7	62.7
	-20.	-16.	-12.	-8.0	-4.0	0.0	9.8	19.7	29.5	-15.	-12.	-9.2	-6.1	-3.1	0.0	9.2	18.5	27.7	-10.	-8.5	-6.4	-4.3	-2.1	0.0	5.9	11.7	17.6	-5.5	-4.4	-3.3	-2.2	-1.1	0.0	2.8	5.6	8.4	0.0	0.0	0.0	0.0
	-15.	-12.	-9.1	-6.0	-3.0	0.0	4.7	9.4	14.1	-18.	-15.	-11.	-7.5	-3.7	0.0	8.4	16.8	25.1	-22.	-17.	-13.	-8.9	-4.5	0.0	9.7	19.4	29.2	-26.	-21.	-15.	-10.	-5.2	0.0	10.9	21.9	32.8	0.0	0.0	0.0	0.0
07	84.6	75.5	66.3	57.2	48.1	39.0	29.9	24.6	19.2	81.9	73.3	64.6	55.9	47.3	38.6	29.9	24.4	18.8	79.4	71.1	62.9	54.6	46.4	38.2	29.9	25.9	21.8	76.5	68.7	61.0	53.2	45.5	37.7	29.9	27.2	24.5	73.6	73.6	73.6	73.6
	-24.	-20.	-16.	-12.	-8.0	-4.0	0.0	9.8	19.7	-18.	-15.	-12.	-9.2	-6.1	-3.1	0.0	9.2	18.5	-12.	-10.	-8.5	-6.4	-4.3	-2.1	0.0	5.9	11.7	-6.7	-5.5	-4.4	-3.3	-2.2	-1.1	0.0	2.8	5.6	0.0	0.0	0.0	0.0
	-18.	-15.	-12.	-9.1	-6.0	-3.0	0.0	4.7	9.4	-22.	-18.	-15.	-11.	-7.5	-3.7	0.0	8.4	16.8	-26.	-22.	-17.	-13.	-8.9	-4.5	0.0	9.7	19.4	-31.	-26.	-21.	-15.	-10.	-5.2	0.0	10.9	21.9	0.0	0.0	0.0	0.0
08	82.7	73.6	64.5	55.4	46.3	37.2	28.1	19.0	13.6	79.7	71.0	62.3	53.7	45.0	36.3	27.7	19.0	13.5	76.7	68.4	60.2	52.0	43.7	35.5	27.2	19.0	14.9	73.3	65.6	57.8	50.0	42.3	34.5	26.8	19.0	16.3	84.6	84.6	84.6	84.6
	-28.	-24.	-20.	-16.	-12.	-8.0	-4.0	0.0	9.8	-21.	-18.	-15.	-12.	-9.2	-6.1	-3.1	0.0	9.2	-15.	-12.	-10.	-8.5	-6.4	-4.3	-2.1	0.0	5.9	-7.8	-6.7	-5.5	-4.4	-3.3	-2.2	-1.1	0.0	2.8	0.0	0.0	0.0	0.0
	-21.	-18.	-15.	-12.	-9.1	-6.0	-3.0	0.0	4.7	-26.	-22.	-18.	-15.	-11.	-7.5	-3.7	0.0	8.4	-31.	-26.	-22.	-17.	-13.	-8.9	-4.5	0.0	9.7	-36.	-31.	-26.	-21.	-15.	-10.	-5.2	0.0	10.9	0.0	0.0	0.0	0.0
09	80.9	71.8	62.7	53.6	44.5	35.4	26.3	17.2	8.1	77.4	68.7	60.1	51.4	42.7	34.1	25.4	16.7	8.1	74.0	65.7	57.5	49.3	41.0	32.8	24.6	16.3	8.1	70.2	62.4	54.6	46.9	39.1	31.4	23.6	15.8	8.1	95.5	95.5	95.5	95.5
	-32.	-28.	-24.	-20.	-16.	-12.	-8.0	-4.0	0.0	-24.	-21.	-18.	-15.	-12.	-9.2	-6.1	-3.1	0.0	-17.	-15.	-12.	-10.	-8.5	-6.4	-4.3	-2.1	0.0	-8.9	-7.8	-6.7	-5.5	-4.4	-3.3	-2.2	-1.1	0.0	0.0	0.0	0.0	0.0
	-24.	-21.	-18.	-15.	-12.	-9.1	-6.0	-3.0	0.0	-29.	-26.	-22.	-18.	-15.	-11.	-7.5	-3.7	0.0	-35.	-31.	-26.	-22.	-17.	-13.	-8.9	-4.5	0.0	-41.	-36.	-31.	-26.	-21.	-15.	-10.	-5.2	0.0	0.0	0.0	0.0	0.0
10	95.5	94.2	92.9	91.7	90.4	89.1	87.8	86.6	85.3	95.5	94.9	94.3	93.7	93.1	92.5	91.9	91.3	90.7	95.5	94.3	93.0	91.8	90.6	89.3	88.1	86.9	85.6	95.5	94.2	93.0	91.7	90.5	89.2	87.9	86.7	85.4	8.1	8.1	8.1	8.1
	0.0	-0.5	-1.0	-1.5	-2.0	-2.5	-3.0	-3.5	-4.0	0.0	-4.6	-9.1	-13.	-18.	-22.	-27.	-32.	-36.	0.0	-9.0	-17.	-26.	-35.	-44.	-53.	-62.	-71.	0.0	-8.3	-16.	-25.	-33.	-41.	-50.	-58.	-66.	0.0	0.0	0.0	0.0
	0.0	12.2	24.5	36.7	48.9	61.2	73.4	85.7	97.9	0.0	12.7	25.4	38.1	50.8	63.5	76.2	88.9	101.	0.0	11.8	23.6	35.3	47.1	58.9	70.7	82.4	94.2	0.0	5.9	11.8	17.7	23.5	29.4	35.3	41.2	47.1	0.0	0.0	0.0	0.0
11	91.7	84.6	83.3	82.0	80.7	79.5	78.2	76.9	75.6	90.8	84.6	84.0	83.4	82.8	82.2	81.6	81.0	80.4	88.9	84.6	83.3	82.1	80.9	79.6	78.4	77.2	75.9	89.0	84.6	83.3	82.1	80.8	79.5	78.3	77.0	75.7	13.9	13.9	13.9	13.9
	0.2	0.0	-0.5	-1.0	-1.5	-2.0	-2.5	-3.0	-3.5	2.2	0.0	-4.6	-9.1	-13.	-18.	-22.	-27.	-32.	6.4	0.0	-9.0	-17.	-26.	-35.	-44.	-53.	-62.	10.4	0.0	-8.3	-16.	-25.	-33.	-41.	-50.	-58.	0.0	0.0	0.0	0.0
	-6.2	0.0	12.2	24.5	36.7	48.9	61.2	73.4	85.7	-7.8	0.0	12.7	25.4	38.1	50.8	63.5	76.2	88.9	-11.	0.0	11.8	23.6	35.3	47.1	58.9	70.7	82.4	-10.	0.0	5.9	11.8	17.7	23.5	29.4	35.3	41.2	0.0	0.0	0.0	0.0
12	88.0	80.8	73.6	72.4	71.1	69.8	68.5	67.3	66.0	86.1	79.9	73.6	73.0	72.4	71.9	71.3	70.7	70.1	82.2	77.9	73.6	72.4	71.2	69.9	68.7	67.5	66.2	82.5	78.1	73.6	72.4	71.1	69.9	68.6	67.3	66.1	19.7	19.7	19.7	19.7
	0.4	0.2	0.0	-0.5	-1.0	-1.5	-2.0	-2.5	-3.0	4.5	2.2	0.0	-4.6	-9.1	-13.	-18.	-22.	-27.	12.8	6.4	0.0	-9.0	-17.	-26.	-35.	-44.	-53.	20.8	10.4	0.0	-8.3	-16.	-25.	-33.	-41.	-50.	0.0	0.0	0.0	0.0
	-12.	-6.2	0.0	12.2	24.5	36.7	48.9	61.2	73.4	-15.	-7.8	0.0	12.7	25.4	38.1	50.8	63.5	76.2	-21.	-11.	0.0	11.8	23.6	35.3	47.1	58.9	70.7	-21.	-10.	0.0	5.9	11.8	17.7	23.5	29.4	35.3	0.0	0.0	0.0	0.0
13	84.2	77.0	69.9	62.7	61.4	60.2	58.9	57.6	56.3	81.4	75.1	68.9	62.7	62.1	61.5	60.9	60.3	59.7	75.6	71.3	67.0	62.7	61.5	60.3	59.0	57.8	56.6	76.0	71.6	67.2	62.7	61.5	60.2	58.9	57.7	56.4	25.6	25.6	25.6	25.6
	0.6	0.4	0.2	0.0	-0.5	-1.0	-1.5	-2.0	-2.5	6.7	4.5	2.2	0.0	-4.6	-9.1	-13.	-18.	-22.	19.1	12.8	6.4	0.0	-9.0	-17.	-26.	-35.	-44.	31.3	20.8	10.4	0.0	-8.3	-16.	-25.	-33.	-41.	0.0	0.0	0.0	0.0
	-18.	-12.	-6.2	0.0	12.2	24.5	36.7	48.9	61.2	-23.	-15.	-7.8	0.0	12.7	25.4	38.1	50.8	63.5	-32.	-21.	-11.	0.0	11.8	23.6	35.3	47.1	58.9	-31.	-21.	-10.	0.0	5.9	11.8	17.7	23.5	29.4	0.0	0.0	0.0	0.0
14	80.4	73.3	66.1	58.9	51.8	50.5	49.2	48.0	46.7	76.6	70.4	64.2	58.0	51.8	51.2	50.6	50.0	49.4	69.0	64.7	60.4	56.1	51.8	50.6	49.3	48.1	46.9	69.5	65.1	60.7	56.2	51.8	50.5	49.3	48.0	46.7	31.4	31.4	31.4	31.4
	0.8	0.6	0.4	0.2	0.0	-0.5	-1.0	-1.5	-2.0	8.9	6.7	4.5	2.2	0.0	-4.6	-9.1	-13.	-18.	25.5	19.1	12.8	6.4	0.0	-9.0	-17.	-26.	-35.	41.7	31.3	20.8	10.4	0.0	-8.3	-16.	-25.	-33.	0.0	0.0	0.0	0.0
	-24.	-18.	-12.	-6.2	0.0	12.2	24.5	36.7	48.9	-31.	-23.	-15.	-7.8	0.0	12.7	25.4	38.1	50.8	-43.	-32.	-21.	-11.	0.0	11.8	23.6	35.3	47.1	-42.	-31.	-21.	-10.	0.0	5.9	11.8	17.7	23.5	0.0	0.0	0.0	0.0
15	76.7	69.5	62.3	55.2	48.0	40.9	39.6	38.3	37.0	71.9	65.7	59.5	53.3	47.1	40.9	40.3	39.7	39.1	62.3	58.0	53.7	49.4	45.2	40.9	39.6	38.4	37.2	63.0	58.6	54.2	49.7	45.3	40.9	39.6	38.3	37.1	37.2	37.2	37.2	37.2
	0.9	0.8	0.6	0.4	0.2	0.0	-0.5	-1.0	-1.5	11.1	8.9	6.7	4.5	2.2	0.0	-4.6	-9.1	-13.	31.9	25.5	19.1	12.8	6.4	0.0	-9.0	-17.	-26.	52.1	41.7	31.3	20.8	10.4	0.0	-8.3	-16.	-25.	0.0	0.0	0.0	0.0
	-31.	-24.	-18.	-12.	-6.2	0.0	12.2	24.5	36.7	-39.	-31.	-23.	-15.	-7.8	0.0	12.7	25.4	38.1	-54.	-43.	-32.	-21.	-11.	0.0	11.8	23.6	35.3	-53.	-42.	-31.	-21.	-10.	0.0	5.9	11.8	17.7	0.0	0.0	0.0	0.0
16	72.9	65.7	58.6	51.4	44.3	37.1	29.9	28.7	27.4	67.2	61.0	54.8	48.6	42.4	36.1	29.9	29.3	28.7	55.7	51.4	47.1	42.8	38.5	34.2	29.9	28.7	27.5	56.6	52.1	47.7	43.2	38.8	34.4	29.9	28.7	27.4	43.0	43.0	43.0	43.0
	1.1	0.9	0.8	0.6	0.4	0.2	0.0	-0.5	-1.0	13.4	11.1	8.9	6.7	4.5	2.2	0.0	-4.6	-9.1	38.3	31.9	25.5	19.1	12.8	6.4	0.0	-9.0	-17.	62.5	52.1	41.7	31.3	20.8	10.4	0.0	-8.3	-16.	0.0	0.0	0.0	0.0
	-37.	-31.	-24.	-18.	-12.	-6.2	0.0	12.2	24.5	-46.	-39.	-31.	-23.	-15.	-7.8	0.0	12.7	25.4	-65.	-54.	-43.	-32.	-21.	-11.	0.0	11.8	23.6	-63.	-53.	-42.	-31.	-21.	-10.	0.0	5.9	11.8	0.0	0.0	0.0	0.0
17	69.1	62.0	54.8	47.6	40.5	33.3	26.2	19.0	17.7	62.5	56.3	50.1	43.9	37.7	31.4	25.2	19.0	18.4	49.1	44.8	40.5	36.2	31.9	27.6	23.3	19.0	17.8	50.1	45.6	41.2	36.8	32.3	27.9	23.4	19.0	17.7	48.9	48.9	48.9	48.9
	1.3	1.1	0.9	0.8	0.6	0.4	0.2	0.0	-0.5	15.6	13.4	11.1	8.9	6.7	4.5	2.2	0.0	-4.6	44.6	38.3	31.9	25.5	19.1	12.8	6.4	0.0	-9.0	72.9	62.5	52.1	41.7	31.3	20.8	10.4	0.0	-8.3	0.0	0.0	0.0	0.0
	-43.	-37.	-31.	-24.	-18.	-12.	-6.2	0.0	12.2	-54.	-46.	-39.	-31.	-23.	-15.	-7.8	0.0	12.7	-76.	-65.	-54.	-43.	-32.	-21.	-11.	0.0	11.8	-74.	-63.	-53.	-42.	-31.	-21.	-10.	0.0	5.9	0.0	0.0	0.0	0.0
18	65.4	58.2	51.0	43.9	36.7	29.6	22.4	15.2	8.1	57.8	51.6	45.4	39.2	32.9	26.7	20.5	14.3	8.1	42.4	38.1	33.8	29.5	25.3	21.0	16.7	12.4	8.1	43.6	39.1	34.7	30.3	25.8	21.4	17.0	12.5	8.1	54.7	54.7	54.7	54.7
	1.5	1.3	1.1	0.9	0.8	0.6	0.4	0.2	0.0	17.8	15.6	13.4	11.1	8.9	6.7	4.5	2.2	0.0	51.0	44.6	38.3	31.9	25.5	19.1	12.8	6.4	0.0	83.3	72.9	62.5	52.1	41.7	31.3	20.8	10.4	0.0	0.0	0.0	0.0	0.0
	-49.	-43.	-37.	-31.	-24.	-18.	-12.	-6.2	0.0	-62.	-54.	-46.	-39.	-31.	-23.	-15.	-7.8	0.0	-87.	-76.	-65.	-54.	-43.	-32.	-21.	-11.	0.0	-85.	-74.	-63.	-53.	-42.	-31.	-21.	-10.	0.0	0.0	0.0	0.0	0.0
19	95.5	94.3	93.2	92.0	90.9	89.7	88.6	87.4	86.2	95.5	94.4	93.3	92.2	91.1	90.0	88.9	87.8	86.7	95.5	94.4	93.4	92.3	91.2	90.2	89.1	88.1	87.0	95.5	94.2	92.9	91.5	90.2	88.9	87.6	86.2	84.9	60.5	60.5	60.5	60.5
	0.0	-7.1	-14.	-21.	-28.	-35.	-42.	-49.	-56.	0.0	-6.5	-12.	-19.	-25.	-32.	-38.	-45.	-51.	0.0	-5.9	-11.	-17.	-23.	-29.	-35.	-41.	-47.	0.0	-5.1	-10.	-15.	-20.	-25.	-30.	-35.	-40.	0.0	0.0	0.0	0.0
	0.0	2.3	4.5	6.8	9.1	11.3	13.6	15.9	18.2	0.0	0.5	0.9	1.4	1.8	2.3	2.8	3.2	3.7	0.0	-1.0	-2.0	-3.0	-4.0	-5.0	-6.0	-7.0	-8.0	0.0	-2.2	-4.4	-6.6	-8.8	-11.	-13.	-15.	-17.	0.0	0.0	0.0	0.0
20	90.7	84.6	83.4	82.3	81.1	79.9	78.8	77.6	76.5	90.5	84.6	83.5	82.4	81.3	80.2	79.0	77.9	76.8	90.4	84.6	83.5	82.4	81.4	80.3	79.3	78.2	77.1	90.2	84.6	83.2	81.9	80.6	79.3	78.0	76.6	75.3	66.4	66.4	66.4	66.4
	11.6	0.0	-7.1	-14.	-21.	-28.	-35.	-42.	-49.	11.0	0.0	-6.5	-12.	-19.	-25.	-32.	-38.	-45.	10.6	0.0	-5.9	-11.	-17.	-23.	-29.	-35.	-41.	10.2	0.0	-5.1	-10.	-15.	-20.	-25.	-30.	-35.	0.0	0.0	0.0	0.0
	-7.1	0.0	2.3	4.5	6.8	9.1	11.3	13.6	15.9	-3.4	0.0	0.5	0.9	1.4	1.8	2.3	2.8	3.2	-0.5	0.0	-1.0	-2.0	-3.0	-4.0	-5.0	-6.0	-7.0	2.0	0.0	-2.2	-4.4	-6.6	-8.8	-11.	-13.	-15.	0.0	0.0	0.0	0.0
21	85.9	79.8	73.6	72.5	71.3	70.2	69.0	67.9	66.7	85.5	79.6	73.6	72.5	71.4	70.3	69.2	68.1	67.0	85.2	79.4	73.6	72.6	71.5	70.5	69.4	68.3	67.3	85.0	79.3	73.6	72.3	71.0	69.7	68.4	67.0	65.7	72.2	72.2	72.2	72.2
	23.2	11.6	0.0	-7.1	-14.	-21.	-28.	-35.	-42.	22.1	11.1	0.0	-6.5	-12.	-19.	-25.	-32.	-38.	21.2	10.6	0.0	-5.9	-11.	-17.	-23.	-29.	-35.	20.5	10.2	0.0	-5.1	-10.	-15.	-20.	-25.	-30.	0.0	0.0	0.0	0.0
	-14.	-7.1	0.0	2.3	4.5	6.8	9.1	11.3	13.6	-6.8	-3.4	0.0	0.5	0.9	1.4	1.8	2.3	2.8	-1.1	-0.5	0.0	-1.0	-2.0	-3.0	-4.0	-5.0	-6.0	4.1	2.0	0.0	-2.2	-4.4	-6.6	-8.8	-11.	-13.	0.0	0.0	0.0	0.0
22	81.1	75.0	68.8	62.7	61.6	60.4	59.2	58.1	56.9	80.5	74.6	68.7	62.7	61.6	60.5	59.4	58.3	57.2	80.1	74.3	68.5	62.7	61.7	60.6	59.5	58.5	57.4	79.7	74.1	68.4	62.7	61.4	60.1	58.7	57.4	56.1	78.0	78.0	78.0	78.0
	34.8	23.2	11.6	0.0	-7.1	-14.	-21.	-28.	-35.	33.2	22.1	11.1	0.0	-6.5	-12.	-19.	-25.	-32.	31.9	21.2	10.6	0.0	-5.9	-11.	-17.	-23.	-29.	30.7	20.5	10.2	0.0	-5.1	-10.	-15.	-20.	-25.	0.0	0.0	0.0	0.0
	-21.	-14.	-7.1	0.0	2.3	4.5	6.8	9.1	11.3	-10.	-6.8	-3.4	0.0	0.5	0.9	1.4	1.8	2.3	-1.6	-1.1	-0.5	0.0	-1.0	-2.0	-3.0	-4.0	-5.0	6.1	4.1	2.0	0.0	-2.2	-4.4	-6.6	-8.8	-11.	0.0	0.0	0.0	0.0
23	76.3	70.2	64.0	57.9	51.8	50.6	49.5	48.3	47.2	75.6	69.6	63.7	57.7	51.8	50.7	49.6	48.5	47.4	75.0	69.2	63.4	57.6	51.8	50.7	49.7	48.6	47.5	74.5	68.8	63.1	57.5	51.8	50.5	49.1	47.8	46.5	83.8	83.8	83.8	83.8
	46.4	34.8	23.2	11.6	0.0	-7.1	-14.	-21.	-28.	44.2	33.2	22.1	11.1	0.0	-6.5	-12.	-19.	-25.	42.5	31.9	21.2	10.6	0.0	-5.9	-11.	-17.	-23.	40.9	30.7	20.5	10.2	0.0	-5.1	-10.	-15.	-20.	0.0	0.0	0.0	0.0
	-28.	-21.	-14.	-7.1	0.0	2.3	4.5	6.8	9.1	-13.	-10.	-6.8	-3.4	0.0	0.5	0.9	1.4	1.8	-2.2	-1.6	-1.1	-0.5	0.0	-1.0	-2.0	-3.0	-4.0	8.2	6.1	4.1	2.0	0.0	-2.2	-4.4	-6.6	-8.8	0.0	0.0	0.0	0.0
24	71.5	65.4	59.2	53.1	47.0	40.9	39.7	38.5	37.4	70.6	64.6	58.7	52.7	46.8	40.9	39.8	38.7	37.5	69.9	64.1	58.3	52.5	46.7	40.9	39.8	38.7	37.7	69.2	63.6	57.9	52.2	46.5	40.9	39.5	38.2	36.9	89.7	89.7	89.7	89.7
	58.0	46.4	34.8	23.2	11.6	0.0	-7.1	-14.	-21.	55.3	44.2	33.2	22.1	11.1	0.0	-6.5	-12.	-19.	53.1	42.5	31.9	21.2	10.6	0.0	-5.9	-11.	-17.	51.2	40.9	30.7	20.5	10.2	0.0	-5.1	-10.	-15.	0.0	0.0	0.0	0.0
	-35.	-28.	-21.	-14.	-7.1	0.0	2.3	4.5	6.8	-17.	-13.	-10.	-6.8	-3.4	0.0	0.5	0.9	1.4	-2.7	-2.2	-1.6	-1.1	-0.5	0.0	-1.0	-2.0	-3.0	10.2	8.2	6.1	4.1	2.0	0.0	-2.2	-4.4	-6.6	0.0	0.0	0.0	0.0
25	66.7	60.6	54.4	48.3	42.2	36.1	29.9	28.8	27.6	65.6	59.7	53.7	47.8	41.8	35.9	29.9	28.8	27.7	64.7	58.9	53.1	47.3	41.5	35.7	29.9	28.9	27.8	64.0	58.3	52.6	47.0	41.3	35.6	29.9	28.6	27.3	95.5	95.5	95.5	95.5
	69.6	58.0	46.4	34.8	23.2	11.6	0.0	-7.1	-14.	66.3	55.3	44.2	33.2	22.1	11.1	0.0	-6.5	-12.	63.7	53.1	42.5	31.9	21.2	10.6	0.0	-5.9	-11.	61.4	51.2	40.9	30.7	20.5	10.2	0.0	-5.1	-10.	0.0	0.0	0.0	0.0
	-42.	-35.	-28.	-21.	-14.	-7.1	0.0	2.3	4.5	-20.	-17.	-13.	-10.	-6.8	-3.4	0.0	0.5	0.9	-3.3	-2.7	-2.2	-1.6	-1.1	-0.5	0.0	-1.0	-2.0	12.2	10.2	8.2	6.1	4.1	2.0	0.0	-2.2	-4.4	0.0	0.0	0.0	0.0
26	61.9	55.7	49.6	43.5	37.4	31.3	25.1	19.0	17.9	60.6	54.7	48.7	42.8	36.8	30.9	25.0	19.0	17.9	59.6	53.8	48.0	42.2	36.4	30.6	24.8	19.0	17.9	58.7	53.1	47.4	41.7	36.0	30.4	24.7	19.0	17.7	8.1	52.4	85.3	86.2
	81.2	69.6	58.0	46.4	34.8	23.2	11.6	0.0	-7.1	77.4	66.3	55.3	44.2	33.2	22.1	11.1	0.0	-6.5	74.3	63.7	53.1	42.5	31.9	21.2	10.6	0.0	-5.9	71.6	61.4	51.2	40.9	30.7	20.5	10.2	0.0	-5.1	0.0	78.7	-4.0	-56.6
	-49.	-42.	-35.	-28.	-21.	-14.	-7.1	0.0	2.3	-23.	-20.	-17.	-13.	-10.	-6.8	-3.4	0.0	0.5	-3.8	-3.3	-2.7	-2.2	-1.6	-1.1	-0.5	0.0	-1.0	14.3	12.2	10.2	8.2	6.1	4.1	2.0	0.0	-2.2	0.0	37.5	97.9	18.2
27	57.1	50.9	44.8	38.7	32.6	26.4	20.3	14.2	8.1	55.6	49.7	43.7	37.8	31.9	25.9	20.0	14.0	8.1	54.5	48.7	42.9	37.1	31.3	25.5	19.7	13.9	8.1	53.5	47.8	42.1	36.5	30.8	25.1	19.4	13.8	8.1	95.5	80.9	65.4	57.1
	92.8	81.2	69.6	58.0	46.4	34.8	23.2	11.6	0.0	88.4	77.4	66.3	55.3	44.2	33.2	22.1	11.1	0.0	85.0	74.3	63.7	53.1	42.5	31.9	21.2	10.6	0.0	81.9	71.6	61.4	51.2	40.9	30.7	20.5	10.2	0.0	0.0	-32.	1.5	92.8
	-56.	-49.	-42.	-35.	-28.	-21.	-14.	-7.1	0.0	-27.	-23.	-20.	-17.	-13.	-10.	-6.8	-3.4	0.0	-4.4	-3.8	-3.3	-2.7	-2.2	-1.6	-1.1	-0.5	0.0	16.3	14.3	12.2	10.2	8.2	6.1	4.1	2.0	0.0	0.0	-24.	-49.	-56.6

	A	B	C	D	E	F	G	H	I	J	K	L	M	N	O	P	Q	R	S	T	U	V	W	X	Y	Z	a	b	c	d	e	f	g	h	i	j	k	LAB*LCH*ae		
01	95.5 0.0 0	90.1 10.9 25	84.7 21.8 25	79.4 32.7 25	74.0 43.6 25	68.6 54.5 25	63.2 65.4 25	57.8 76.3 25	52.4 87.2 25	95.5 0.0 0	90.0 12.5 42	84.4 25.0 42	78.9 37.4 42	73.3 49.9 42	67.8 62.4 42	62.2 74.9 42	56.7 87.4 42	51.1 99.8 42	95.5 0.0 0	91.4 11.4 59	87.4 22.7 59	83.3 34.1 59	79.2 45.4 59	75.2 56.8 59	71.1 68.1 59	67.1 79.5 59	63.0 90.8 59	95.5 0.0 0	92.8 11.3 76	90.1 22.6 76	87.3 33.9 76	84.6 45.1 76	81.9 56.4 76	79.2 67.7 76	76.4 79.0 76	73.7 90.3 76	8.1 0.0 0	8.1 0.0 0	8.1 0.0 0	8.1 0.0 0
02	93.7 5.0 217	84.6 0.0 0	79.2 10.9 25	73.8 21.8 25	68.4 32.7 25	63.0 43.6 25	57.7 54.5 25	52.3 65.4 25	46.9 76.3 25	93.2 4.8 231	84.6 0.0 0	79.0 12.5 42	73.5 25.0 42	67.9 37.4 42	62.4 49.9 42	56.8 62.4 42	51.3 74.9 42	45.7 87.4 42	92.8 4.9 244	84.6 0.0 0	80.5 11.4 59	76.4 22.7 59	72.4 34.1 59	68.3 45.4 59	64.3 56.8 59	60.2 68.1 59	56.1 79.5 59	92.3 5.4 258	84.6 0.0 0	81.8 11.3 76	79.1 22.6 76	76.4 33.9 76	73.7 45.1 76	71.0 56.4 76	68.2 67.7 76	65.5 79.0 76	19.0 0.0 0	19.0 0.0 0	19.0 0.0 0	19.0 0.0 0
03	91.9 10.0 217	82.7 5.0 217	73.6 0.0 0	68.3 10.9 25	62.9 21.8 25	57.5 32.7 25	52.1 43.6 25	46.7 54.5 25	41.3 65.4 25	91.0 9.7 231	82.3 4.8 231	73.6 0.0 0	68.1 12.5 42	62.6 25.0 42	57.0 37.4 42	51.5 49.9 42	45.9 62.4 42	40.4 74.9 42	90.1 9.9 244	81.9 4.9 244	73.6 0.0 0	69.6 11.4 59	65.5 22.7 59	61.5 34.1 59	57.4 45.4 59	53.3 56.8 59	49.3 68.1 59	89.2 10.7 258	81.4 5.4 258	73.6 0.0 0	70.9 11.3 76	68.2 22.6 76	65.5 33.9 76	62.8 45.1 76	60.0 56.4 76	57.3 67.7 76	29.9 0.0 0	29.9 0.0 0	29.9 0.0 0	29.9 0.0 0
04	90.0 15.1 217	80.9 10.0 217	71.8 5.0 217	62.7 0.0 0	57.3 10.9 25	52.0 21.8 25	46.6 32.7 25	41.2 43.6 25	35.8 54.5 25	88.7 14.5 231	80.0 9.7 231	71.4 4.8 231	62.7 0.0 0	57.2 12.5 42	51.6 25.0 42	46.1 37.4 42	40.5 49.9 42	35.0 62.4 42	87.4 14.8 244	79.2 9.9 244	71.0 4.9 244	62.7 0.0 0	58.7 11.4 59	54.6 22.7 59	50.5 34.1 59	46.5 45.4 59	42.4 56.8 59	86.0 16.1 258	78.2 10.7 258	70.5 5.4 258	62.7 0.0 0	60.0 11.3 76	57.3 22.6 76	54.5 33.9 76	51.8 45.1 76	49.1 56.4 76	40.9 0.0 0	40.9 0.0 0	40.9 0.0 0	40.9 0.0 0
05	88.2 20.1 217	79.1 15.1 217	70.0 10.0 217	60.9 5.0 217	51.8 0.0 0	46.4 10.9 25	41.0 21.8 25	35.6 32.7 25	30.3 43.6 25	86.5 19.3 231	77.8 14.5 231	69.1 9.7 231	60.5 4.8 231	51.8 0.0 0	46.2 12.5 42	40.7 25.0 42	35.2 37.4 42	29.6 49.9 42	84.7 19.8 244	76.5 14.8 244	68.3 9.9 244	60.0 4.9 244	51.8 0.0 0	47.7 11.4 59	43.7 22.7 59	39.6 34.1 59	35.5 45.4 59	82.8 21.4 258	75.1 16.1 258	67.3 10.7 258	59.6 5.4 258	51.8 0.0 0	49.1 11.3 76	46.3 22.6 76	43.6 33.9 76	40.9 45.1 76	51.8 0.0 0	51.8 0.0 0	51.8 0.0 0	51.8 0.0 0
06	86.4 25.1 217	77.3 20.1 217	68.2 15.1 217	59.1 10.0 217	50.0 5.0 217	40.9 0.0 0	35.5 10.9 25	30.1 21.8 25	24.7 32.7 25	84.2 24.2 231	75.5 19.3 231	66.9 14.5 231	58.2 9.7 231	49.5 4.8 231	40.9 0.0 0	35.3 12.5 42	29.8 25.0 42	24.2 37.4 42	82.0 24.7 244	73.8 19.8 244	65.6 14.8 244	57.3 9.9 244	49.1 4.9 244	40.9 0.0 0	36.8 11.4 59	32.7 22.7 59	28.7 34.1 59	79.7 26.8 258	71.9 21.4 258	64.1 16.1 258	56.4 10.7 258	48.6 5.4 258	40.9 0.0 0	38.1 11.3 76	35.4 22.6 76	32.7 33.9 76	62.7 0.0 0	62.7 0.0 0	62.7 0.0 0	62.7 0.0 0
07	84.6 30.1 217	75.5 25.1 217	66.3 20.1 217	57.2 15.1 217	48.1 10.0 217	39.0 5.0 217	29.9 0.0 0	24.6 10.9 25	19.2 21.8 25	81.9 29.0 231	73.3 24.2 231	64.6 19.3 231	55.9 14.5 231	47.3 9.7 231	38.6 4.8 231	29.9 0.0 0	24.4 12.5 42	18.8 25.0 42	79.4 29.6 244	71.1 24.7 244	62.9 19.8 244	54.6 14.8 244	46.4 9.9 244	38.2 4.9 244	29.9 0.0 0	25.9 11.4 59	21.8 22.7 59	76.5 32.1 258	68.7 26.8 258	61.0 21.4 258	53.2 16.1 258	45.5 10.7 258	37.7 5.4 258	29.9 0.0 0	27.2 11.3 76	24.5 22.6 76	73.6 0.0 0	73.6 0.0 0	73.6 0.0 0	73.6 0.0 0
08	82.7 35.1 217	73.6 30.1 217	64.5 25.1 217	55.4 20.1 217	46.3 15.1 217	37.2 10.0 217	28.1 5.0 217	19.0 0.0 0	13.6 10.9 25	79.7 33.9 231	71.0 29.0 231	62.3 24.2 231	53.7 19.3 231	45.0 14.5 231	36.3 9.7 231	27.7 4.8 231	19.0 0.0 0	13.5 12.5 42	76.7 34.6 244	68.4 29.6 244	60.2 24.7 244	52.0 19.8 244	43.7 14.8 244	35.5 9.9 244	27.2 4.9 244	19.0 0.0 0	14.9 11.4 59	73.3 37.5 258	65.6 32.1 258	57.8 26.8 258	50.0 21.4 258	42.3 16.1 258	34.5 10.7 258	26.8 5.4 258	19.0 0.0 0	16.3 11.3 76	84.6 0.0 0	84.6 0.0 0	84.6 0.0 0	84.6 0.0 0
09	80.9 40.1 217	71.8 35.1 217	62.7 30.1 217	53.6 25.1 217	44.5 20.1 217	35.4 15.1 217	26.3 10.0 217	17.2 5.0 217	8.1 0.0 0	77.4 38.7 231	68.7 33.9 231	60.1 29.0 231	51.4 24.2 231	42.7 19.3 231	34.1 14.5 231	25.4 9.7 231	16.7 4.8 231	8.1 0.0 0	74.0 39.5 244	65.7 34.6 244	57.5 29.6 244	49.3 24.7 244	41.0 19.8 244	32.8 14.8 244	24.6 9.9 244	16.3 4.9 244	8.1 0.0 0	70.2 42.8 258	62.4 37.5 258	54.6 32.1 258	46.9 26.8 258	39.1 21.4 258	31.4 16.1 258	23.6 10.7 258	15.8 5.4 258	8.1 0.0 0	95.5 0.0 0	95.5 0.0 0	95.5 0.0 0	95.5 0.0 0
10	95.5 0.0 0	94.2 12.2 92	92.9 24.5 92	91.7 36.7 92	90.4 49.0 92	89.1 61.2 92	87.8 73.5 92	86.6 85.7 92	85.3 98.0 92	95.5 0.0 0	94.9 13.5 110	94.3 27.0 110	93.7 40.5 110	93.1 54.0 110	92.5 67.5 110	91.9 81.0 110	91.3 94.5 110	90.7 108. 110	95.5 0.0 0	94.3 14.8 127	93.0 29.6 127	91.8 44.4 127	90.6 59.2 127	89.3 74.0 127	88.1 88.8 127	86.9 103. 127	85.6 118. 127	95.5 0.0 0	94.2 10.2 145	93.0 20.4 145	91.7 30.6 145	90.5 40.8 145	89.2 51.0 145	87.9 61.2 145	86.7 71.4 145	85.4 81.6 145	8.1 0.0 0	8.1 0.0 0	8.1 0.0 0	8.1 0.0 0
11	91.7 6.2 272	84.6 0.0 0	83.3 12.2 92	82.0 24.5 92	80.7 36.7 92	79.5 49.0 92	78.2 61.2 92	76.9 73.5 92	75.6 85.7 92	90.8 8.1 286	84.6 0.0 0	84.0 13.5 110	83.4 27.0 110	82.8 40.5 110	82.2 54.0 110	81.6 67.5 110	81.0 81.0 110	80.4 94.5 110	88.9 12.7 300	84.6 0.0 0	83.3 14.8 127	82.1 29.6 127	80.9 44.4 127	79.6 59.2 127	78.4 74.0 127	77.2 88.8 127	75.9 103. 127	89.0 14.9 314	84.6 0.0 0	83.3 10.2 145	82.1 20.4 145	80.8 30.6 145	79.5 40.8 145	78.3 51.0 145	77.0 61.2 145	75.7 71.4 145	13.9 0.0 0	13.9 0.0 0	13.9 0.0 0	13.9 0.0 0
12	88.0 12.5 272	80.8 6.2 272	73.6 0.0 0	72.4 12.2 92	71.1 24.5 92	69.8 36.7 92	68.5 49.0 92	67.3 61.2 92	66.0 73.5 92	86.1 16.2 286	79.9 8.1 286	73.6 0.0 0	73.0 13.5 110	72.4 27.0 110	71.9 40.5 110	71.3 54.0 110	70.7 67.5 110	70.1 81.0 110	82.2 25.4 300	77.9 12.7 300	73.6 0.0 0	72.4 14.8 127	71.2 29.6 127	69.9 44.4 127	68.7 59.2 127	67.5 74.0 127	66.2 88.8 127	82.5 29.8 314	78.1 14.9 314	73.6 0.0 0	72.4 10.2 145	71.1 20.4 145	69.9 30.6 145	68.6 40.8 145	67.3 51.0 145	66.1 61.2 145	19.7 0.0 0	19.7 0.0 0	19.7 0.0 0	19.7 0.0 0
13	84.2 18.7 272	77.0 12.5 272	69.9 6.2 272	62.7 0.0 0	61.4 12.2 92	60.2 24.5 92	58.9 36.7 92	57.6 49.0 92	56.3 61.2 92	81.4 24.3 286	75.1 16.2 286	68.9 8.1 286	62.7 0.0 0	62.1 13.5 110	61.5 27.0 110	60.9 40.5 110	60.3 54.0 110	59.7 67.5 110	75.6 38.1 300	71.3 25.4 300	67.0 12.7 300	62.7 0.0 0	61.5 14.8 127	60.3 29.6 127	59.0 44.4 127	57.8 59.2 127	56.6 74.0 127	76.0 44.7 314	71.6 29.8 314	67.2 14.9 314	62.7 0.0 0	61.5 10.2 145	60.2 20.4 145	58.9 30.6 145	57.7 40.8 145	56.4 51.0 145	25.6 0.0 0	25.6 0.0 0	25.6 0.0 0	25.6 0.0 0
14	80.4 24.9 272	73.3 18.7 272	66.1 12.5 272	58.9 6.2 272	51.8 0.0 0	50.5 12.2 92	49.2 24.5 92	48.0 36.7 92	46.7 49.0 92	76.6 32.4 286	70.4 24.3 286	64.2 16.2 286	58.0 8.1 286	51.8 0.0 0	51.2 13.5 110	50.6 27.0 110	50.0 40.5 110	49.4 54.0 110	69.0 50.8 300	64.7 38.1 300	60.4 25.4 300	56.1 12.7 300	51.8 0.0 0	50.6 14.8 127	49.3 29.6 127	48.1 44.4 127	46.9 59.2 127	69.5 59.6 314	65.1 44.7 314	60.7 29.8 314	56.2 14.9 314	51.8 0.0 0	50.5 10.2 145	49.3 20.4 145	48.0 30.6 145	46.7 40.8 145	31.4 0.0 0	31.4 0.0 0	31.4 0.0 0	31.4 0.0 0
15	76.7 31.2 272	69.5 24.9 272	62.3 18.7 272	55.2 12.5 272	48.0 6.2 272	40.9 0.0 0	39.6 12.2 92	38.3 24.5 92	37.0 36.7 92	71.9 40.5 286	65.7 32.4 286	59.5 24.3 286	53.3 16.2 286	47.1 8.1 286	40.9 0.0 0	40.3 13.5 110	39.7 27.0 110	39.1 40.5 110	62.3 63.4 300	58.0 50.8 300	53.7 38.1 300	49.4 25.4 300	45.2 12.7 300	40.9 0.0 0	39.6 14.8 127	38.4 29.6 127	37.2 44.4 127	63.0 74.5 314	58.6 59.6 314	54.2 44.7 314	49.7 29.8 314	45.3 14.9 314	40.9 0.0 0	39.6 10.2 145	38.3 20.4 145	37.1 30.6 145	37.2 0.0 0	37.2 0.0 0	37.2 0.0 0	37.2 0.0 0
16	72.9 37.4 272	65.7 31.2 272	58.6 24.9 272	51.4 18.7 272	44.3 12.5 272	37.1 6.2 272	29.9 0.0 0	28.7 12.2 92	27.4 24.5 92	67.2 48.6 286	61.0 40.5 286	54.8 32.4 286	48.6 24.3 286	42.4 16.2 286	36.1 8.1 286	29.9 0.0 0	29.3 13.5 110	28.7 27.0 110	55.7 76.1 300	51.4 63.4 300	47.1 50.8 300	42.8 38.1 300	38.5 25.4 300	34.2 12.7 300	29.9 0.0 0	28.7 14.8 127	27.5 29.6 127	56.6 89.4 314	52.1 74.5 314	47.7 59.6 314	43.2 44.7 314	38.8 29.8 314	34.4 14.9 314	29.9 0.0 0	28.7 10.2 145	27.4 20.4 145	43.0 0.0 0	43.0 0.0 0	43.0 0.0 0	43.0 0.0 0
17	69.1 43.6 272	62.0 37.4 272	54.8 31.2 272	47.6 24.9 272	40.5 18.7 272	33.3 12.5 272	26.2 6.2 272	19.0 0.0 0	17.7 12.2 92	62.5 56.7 286	56.3 48.6 286	50.1 40.5 286	43.9 32.4 286	37.7 24.3 286	31.4 16.2 286	25.2 8.1 286	19.0 0.0 0	18.4 13.5 110	49.1 88.8 300	44.8 76.1 300	40.5 63.4 300	36.2 50.8 300	31.9 38.1 300	27.6 25.4 300	23.3 12.7 300	19.0 0.0 0	17.8 14.8 127	50.1 104. 314	45.6 89.4 314	41.2 74.5 314	36.8 59.6 314	32.3 44.7 314	27.9 29.8 314	23.4 14.9 314	19.0 0.0 0	17.7 10.2 145	48.9 0.0 0	48.9 0.0 0	48.9 0.0 0	48.9 0.0 0
18	65.4 49.9 272	58.2 43.6 272	51.0 37.4 272	43.9 31.2 272	36.7 24.9 272	29.6 18.7 272	22.4 12.5 272	15.2 6.2 272	8.1 0.0 0	57.8 64.8 286	51.6 56.7 286	45.4 48.6 286	39.2 40.5 286	32.9 32.4 286	26.7 24.3 286	20.5 16.2 286	14.3 8.1 286	8.1 0.0 0	42.4 101. 300	38.1 88.8 300	33.8 76.1 300	29.5 63.4 300	25.3 50.8 300	21.0 38.1 300	16.7 25.4 300	12.4 12.7 300	8.1 0.0 0	43.6 119. 314	39.1 104. 314	34.7 89.4 314	30.3 74.5 314	25.8 59.6 314	21.4 44.7 314	17.0 29.8 314	12.5 14.9 314	8.1 0.0 0	54.7 0.0 0	54.7 0.0 0	54.7 0.0 0	54.7 0.0 0
19	95.5 0.0 0	94.3 7.4 162	93.2 14.9 162	92.0 22.3 162	90.9 29.7 162	89.7 37.2 162	88.6 44.6 162	87.4 52.0 162	86.2 59.5 162	95.5 0.0 0	94.4 6.5 176	93.3 12.9 176	92.2 19.4 176	91.1 25.9 176	90.0 32.3 176	88.9 38.8 176	87.8 45.3 176	86.7 51.8 176	95.5 0.0 0	94.4 6.0 190	93.4 12.1 190	92.3 18.1 190	91.2 24.1 190	90.2 30.2 190	89.1 36.2 190	88.1 42.2 190	87.0 48.2 190	95.5 0.0 0	94.2 5.5 203	92.9 11.1 203	91.5 16.6 203	90.2 22.2 203	88.9 27.7 203	87.6 33.3 203	86.2 38.8 203	84.9 44.3 203	60.5 0.0 0	60.5 0.0 0	60.5 0.0 0	60.5 0.0 0
20	90.7 13.6 329	84.6 0.0 0	83.4 7.4 162	82.3 14.9 162	81.1 22.3 162	79.9 29.7 162	78.8 37.2 162	77.6 44.6 162	76.5 52.0 162	90.5 11.6 343	84.6 0.0 0	83.5 6.5 176	82.4 12.9 176	81.3 19.4 176	80.2 25.9 176	79.0 32.3 176	77.9 38.8 176	76.8 45.3 176	90.4 10.6 357	84.6 0.0 0	83.5 6.0 190	82.4 12.1 190	81.4 18.1 190	80.3 24.1 190	79.3 30.2 190	78.2 36.2 190	77.1 42.2 190	90.2 10.4 11	84.6 0.0 0	83.2 5.5 203	81.9 11.1 203	80.6 16.6 203	79.3 22.2 203	78.0 27.7 203	76.6 33.3 203	75.3 38.8 203	66.4 0.0 0	66.4 0.0 0	66.4 0.0 0	66.4 0.0 0
21	85.9 27.2 329	79.8 13.6 329	73.6 0.0 0	72.5 7.4 162	71.3 14.9 162	70.2 22.3 162	69.0 29.7 162	67.9 37.2 162	66.7 44.6 162	85.5 23.1 343	79.6 11.6 343	73.6 0.0 0	72.5 6.5 176	71.4 12.9 176	70.3 19.4 176	69.2 25.9 176	68.1 32.3 176	67.0 38.8 176	85.2 21.3 357	79.4 10.6 357	73.6 0.0 0	72.6 6.0 190	71.5 12.1 190	70.5 18.1 190	69.4 24.1 190	68.3 30.2 190	67.3 36.2 190	85.0 20.9 11	79.3 10.4 11	73.6 0.0 0	72.3 5.5 203	71.0 11.1 203	69.7 16.6 203	68.4 22.2 203	67.0 27.7 203	65.7 33.3 203	72.2 0.0 0	72.2 0.0 0	72.2 0.0 0	72.2 0.0 0
22	81.1 40.8 329	75.0 27.2 329	68.8 13.6 329	62.7 0.0 0	61.6 7.4 162	60.4 14.9 162	59.2 22.3 162	58.1 29.7 162	56.9 37.2 162	80.5 34.7 343	74.6 23.1 343	68.7 11.6 343	62.7 0.0 0	61.6 6.5 176	60.5 12.9 176	59.4 19.4 176	58.3 25.9 176	57.2 32.3 176	80.1 31.9 357	74.3 21.3 357	68.5 10.6 357	62.7 0.0 0	61.7 6.0 190	60.6 12.1 190	59.5 18.1 190	58.5 24.1 190	57.4 30.2 190	79.7 31.3 11	74.1 20.9 11	68.4 10.4 11	62.7 0.0 0	61.4 5.5 203	60.1 11.1 203	58.7 16.6 203	57.4 22.2 203	56.1 27.7 203	78.0 0.0 0	78.0 0.0 0	78.0 0.0 0	78.0 0.0 0
23	76.3 54.4 329	70.2 40.8 329	64.0 27.2 329	57.9 13.6 329	51.8 0.0 0	50.6 7.4 162	49.5 14.9 162	48.3 22.3 162	47.2 29.7 162	75.6 46.3 343	69.6 34.7 343	63.7 23.1 343	57.7 11.6 343	51.8 0.0 0	50.7 6.5 176	49.6 12.9 176	48.5 19.4 176	47.4 25.9 176	75.0 42.5 357	69.2 31.9 357	63.4 21.3 357	57.6 10.6 357	51.8 0.0 0	50.7 6.0 190	49.7 12.1 190	48.6 18.1 190	47.5 24.1 190	74.5 41.7 11	68.8 31.3 11	63.1 20.9 11	57.5 10.4 11	51.8 0.0 0	50.5 5.5 203	49.1 11.1 203	47.8 16.6 203	46.5 22.2 203	83.8 0.0 0	83.8 0.0 0	83.8 0.0 0	83.8 0.0 0
24	71.5 67.9 329	65.4 54.4 329	59.2 40.8 329	53.1 27.2 329	47.0 13.6 329	40.9 0.0 0	39.7 7.4 162	38.5 14.9 162	37.4 22.3 162	70.6 57.8 343	64.6 46.3 343	58.7 34.7 343	52.7 23.1 343	46.8 11.6 343	40.9 0.0 0	39.8 6.5 176	38.7 12.9 176	37.5 19.4 176	69.9 53.2 357	64.1 42.5 357	58.3 31.9 357	52.5 21.3 357	46.7 10.6 357	40.9 0.0 0	39.8 6.0 190	38.7 12.1 190	37.7 18.1 190	69.2 52.2 11	63.6 41.7 11	57.9 31.3 11	52.2 20.9 11	46.5 10.4 11	40.9 0.0 0	39.5 5.5 203	38.2 11.1 203	36.9 16.6 203	89.7 0.0 0	89.7 0.0 0	89.7 0.0 0	89.7 0.0 0
25	66.7 81.5 329	60.6 67.9 329	54.4 54.4 329	48.3 40.8 329	42.2 27.2 329	36.1 13.6 329	29.9 0.0 0	28.8 7.4 162	27.6 14.9 162	65.6 69.4 343	59.7 57.8 343	53.7 46.3 343	47.8 34.7 343	41.8 23.1 343	35.9 11.6 343	29.9 0.0 0	28.8 6.5 176	27.7 12.9 176	64.7 63.8 357	58.9 53.2 357	53.1 42.5 357	47.3 31.9 357	41.5 21.3 357	35.7 10.6 357	29.9 0.0 0	28.9 6.0 190	27.8 12.1 190	64.0 62.6 11	58.3 52.2 11	52.6 41.7 11	47.0 31.3 11	41.3 20.9 11	35.6 10.4 11	29.9 0.0 0	28.6 5.5 203	27.3 11.1 203	95.5 0.0 0	95.5 0.0 0	95.5 0.0 0	95.5 0.0 0
26	61.9 95.1 329	55.7 81.5 329	49.6 67.9 329	43.5 54.4 329	37.4 40.8 329	31.3 27.2 329	25.1 13.6 329	19.0 0.0 0	17.9 7.4 162	60.6 81.0 343	54.7 69.4 343	48.7 57.8 343	42.8 46.3 343	36.8 34.7 343	30.9 23.1 343	25.0 11.6 343	19.0 0.0 0	17.9 6.5 176	59.6 74.4 357	53.8 63.8 357	48.0 53.2 357	42.2 42.5 357	36.4 31.9 357	30.6 21.3 357	24.8 10.6 357	19.0 0.0 0	17.9 6.0 190	58.7 73.0 11	53.1 62.6 11	47.4 52.2 11	41.7 41.7 11	36.0 31.3 11	30.4 20.9 11	24.7 10.4 11	19.0 0.0 0	17.7 5.5 203	8.1 0.0 0	52.4 87.2 25	85.3 98.0 92	86.2 59.5 162
27	57.1 108. 329	50.9 95.1 329	44.8 81.5 329	38.7 67.9 329	32.6 54.4 329	26.4 40.8 329	20.3 27.2 329	14.2 13.6 329	8.1 0.0 0	55.6 92.5 343	49.7 81.0 343	43.7 69.4 343	37.8 57.8 343	31.9 46.3 343	25.9 34.7 343	20.0 23.1 343	14.0 11.6 343	8.1 0.0 0	54.5 85.1 357	48.7 74.4 357	42.9 63.8 357	37.1 53.2 357	31.3 42.5 357	25.5 31.9 357	19.7 21.3 357	13.9 10.6 357	8.1 0.0 0	53.5 83.5 11	47.8 73.0 11	42.1 62.6 11	36.5 52.2 11	30.8 41.7 11	25.1 31.3 11	19.4 20.9 11	13.8 10.4 11	8.1 0.0 0	95.5 0.0 0	80.9 40.1 217	65.4 49.9 272	57.1 108.7 329

	A	B	C	D	E	F	G	H	I	J	K	L	M	N	O	P	Q	R	S	T	U	V	W	X	Y	Z	a	b	c	d	e	f	g	h	i	j	k	***lab*tch****		
01	1.0	0.94	0.88	0.81	0.75	0.69	0.63	0.56	0.5	1.0	0.94	0.88	0.81	0.75	0.69	0.63	0.56	0.5	1.0	0.94	0.88	0.81	0.75	0.69	0.63	0.56	0.5	1.0	0.94	0.88	0.81	0.75	0.69	0.63	0.56	0.5	0.0	0.0	0.0	0.0
	0.0	0.13	0.25	0.38	0.5	0.63	0.75	0.88	1.0	0.0	0.13	0.25	0.38	0.5	0.63	0.75	0.88	1.0	0.0	0.13	0.25	0.38	0.5	0.63	0.75	0.88	1.0	0.0	0.13	0.25	0.38	0.5	0.63	0.75	0.88	1.0	0.0	0.0	0.0	0.0
	0.0	0.12	0.12	0.12	0.12	0.12	0.12	0.12	0.12	0.0	0.16	0.16	0.16	0.16	0.16	0.16	0.16	0.16	0.0	0.2	0.2	0.2	0.2	0.2	0.2	0.2	0.2	0.0	0.24	0.24	0.24	0.24	0.24	0.24	0.24	0.24	0.0	0.0	0.0	0.0
02	0.94	0.88	0.81	0.75	0.69	0.63	0.56	0.5	0.44	0.94	0.88	0.81	0.75	0.69	0.63	0.56	0.5	0.44	0.94	0.88	0.81	0.75	0.69	0.63	0.56	0.5	0.44	0.94	0.88	0.81	0.75	0.69	0.63	0.56	0.5	0.44	0.13	0.13	0.13	0.13
	0.13	0.0	0.13	0.25	0.38	0.5	0.63	0.75	0.88	0.13	0.0	0.13	0.25	0.38	0.5	0.63	0.75	0.88	0.13	0.0	0.13	0.25	0.38	0.5	0.63	0.75	0.88	0.13	0.0	0.13	0.25	0.38	0.5	0.63	0.75	0.88	0.0	0.0	0.0	0.0
	0.55	0.0	0.12	0.12	0.12	0.12	0.12	0.12	0.12	0.62	0.0	0.16	0.16	0.16	0.16	0.16	0.16	0.16	0.7	0.0	0.2	0.2	0.2	0.2	0.2	0.2	0.2	0.77	0.0	0.24	0.24	0.24	0.24	0.24	0.24	0.24	0.0	0.0	0.0	0.0
03	0.88	0.81	0.75	0.69	0.63	0.56	0.5	0.44	0.38	0.88	0.81	0.75	0.69	0.63	0.56	0.5	0.44	0.38	0.88	0.81	0.75	0.69	0.63	0.56	0.5	0.44	0.38	0.88	0.81	0.75	0.69	0.63	0.56	0.5	0.44	0.38	0.25	0.25	0.25	0.25
	0.25	0.13	0.0	0.13	0.25	0.38	0.5	0.63	0.75	0.25	0.13	0.0	0.13	0.25	0.38	0.5	0.63	0.75	0.25	0.13	0.0	0.13	0.25	0.38	0.5	0.63	0.75	0.25	0.13	0.0	0.13	0.25	0.38	0.5	0.63	0.75	0.0	0.0	0.0	0.0
	0.55	0.55	0.0	0.12	0.12	0.12	0.12	0.12	0.12	0.62	0.62	0.0	0.16	0.16	0.16	0.16	0.16	0.16	0.7	0.7	0.0	0.2	0.2	0.2	0.2	0.2	0.2	0.77	0.77	0.0	0.24	0.24	0.24	0.24	0.24	0.24	0.0	0.0	0.0	0.0
04	0.81	0.75	0.69	0.63	0.56	0.5	0.44	0.38	0.31	0.81	0.75	0.69	0.63	0.56	0.5	0.44	0.38	0.31	0.81	0.75	0.69	0.63	0.56	0.5	0.44	0.38	0.31	0.81	0.75	0.69	0.63	0.56	0.5	0.44	0.38	0.31	0.38	0.38	0.38	0.38
	0.38	0.25	0.13	0.0	0.13	0.25	0.38	0.5	0.63	0.38	0.25	0.13	0.0	0.13	0.25	0.38	0.5	0.63	0.38	0.25	0.13	0.0	0.13	0.25	0.38	0.5	0.63	0.38	0.25	0.13	0.0	0.13	0.25	0.38	0.5	0.63	0.0	0.0	0.0	0.0
	0.55	0.55	0.55	0.0	0.12	0.12	0.12	0.12	0.12	0.62	0.62	0.62	0.0	0.16	0.16	0.16	0.16	0.16	0.7	0.7	0.7	0.0	0.2	0.2	0.2	0.2	0.2	0.77	0.77	0.77	0.0	0.24	0.24	0.24	0.24	0.24	0.0	0.0	0.0	0.0
05	0.75	0.69	0.63	0.56	0.5	0.44	0.38	0.31	0.25	0.75	0.69	0.63	0.56	0.5	0.44	0.38	0.31	0.25	0.75	0.69	0.63	0.56	0.5	0.44	0.38	0.31	0.25	0.75	0.69	0.63	0.56	0.5	0.44	0.38	0.31	0.25	0.5	0.5	0.5	0.5
	0.5	0.38	0.25	0.13	0.0	0.13	0.25	0.38	0.5	0.5	0.38	0.25	0.13	0.0	0.13	0.25	0.38	0.5	0.5	0.38	0.25	0.13	0.0	0.13	0.25	0.38	0.5	0.5	0.38	0.25	0.13	0.0	0.13	0.25	0.38	0.5	0.0	0.0	0.0	0.0
	0.55	0.55	0.55	0.55	0.0	0.12	0.12	0.12	0.12	0.62	0.62	0.62	0.62	0.0	0.16	0.16	0.16	0.16	0.7	0.7	0.7	0.7	0.0	0.2	0.2	0.2	0.2	0.77	0.77	0.77	0.77	0.0	0.24	0.24	0.24	0.24	0.0	0.0	0.0	0.0
06	0.69	0.63	0.56	0.5	0.44	0.38	0.31	0.25	0.19	0.69	0.63	0.56	0.5	0.44	0.38	0.31	0.25	0.19	0.69	0.63	0.56	0.5	0.44	0.38	0.31	0.25	0.19	0.69	0.63	0.56	0.5	0.44	0.38	0.31	0.25	0.19	0.63	0.63	0.63	0.63
	0.63	0.5	0.38	0.25	0.13	0.0	0.13	0.25	0.38	0.63	0.5	0.38	0.25	0.13	0.0	0.13	0.25	0.38	0.63	0.5	0.38	0.25	0.13	0.0	0.13	0.25	0.38	0.63	0.5	0.38	0.25	0.13	0.0	0.13	0.25	0.38	0.0	0.0	0.0	0.0
	0.55	0.55	0.55	0.55	0.55	0.0	0.12	0.12	0.12	0.62	0.62	0.62	0.62	0.62	0.0	0.16	0.16	0.16	0.7	0.7	0.7	0.7	0.7	0.0	0.2	0.2	0.2	0.77	0.77	0.77	0.77	0.77	0.0	0.24	0.24	0.24	0.0	0.0	0.0	0.0
07	0.63	0.56	0.5	0.44	0.38	0.31	0.25	0.19	0.13	0.63	0.56	0.5	0.44	0.38	0.31	0.25	0.19	0.13	0.63	0.56	0.5	0.44	0.38	0.31	0.25	0.19	0.13	0.63	0.56	0.5	0.44	0.38	0.31	0.25	0.19	0.13	0.75	0.75	0.75	0.75
	0.75	0.63	0.5	0.38	0.25	0.13	0.0	0.13	0.25	0.75	0.63	0.5	0.38	0.25	0.13	0.0	0.13	0.25	0.75	0.63	0.5	0.38	0.25	0.13	0.0	0.13	0.25	0.75	0.63	0.5	0.38	0.25	0.13	0.0	0.13	0.25	0.0	0.0	0.0	0.0
	0.55	0.55	0.55	0.55	0.55	0.55	0.0	0.12	0.12	0.62	0.62	0.62	0.62	0.62	0.62	0.0	0.16	0.16	0.7	0.7	0.7	0.7	0.7	0.7	0.0	0.2	0.2	0.77	0.77	0.77	0.77	0.77	0.77	0.0	0.24	0.24	0.0	0.0	0.0	0.0
08	0.56	0.5	0.44	0.38	0.31	0.25	0.19	0.13	0.06	0.56	0.5	0.44	0.38	0.31	0.25	0.19	0.13	0.06	0.56	0.5	0.44	0.38	0.31	0.25	0.19	0.13	0.06	0.56	0.5	0.44	0.38	0.31	0.25	0.19	0.13	0.06	0.88	0.88	0.88	0.88
	0.88	0.75	0.63	0.5	0.38	0.25	0.13	0.0	0.13	0.88	0.75	0.63	0.5	0.38	0.25	0.13	0.0	0.13	0.88	0.75	0.63	0.5	0.38	0.25	0.13	0.0	0.13	0.88	0.75	0.63	0.5	0.38	0.25	0.13	0.0	0.13	0.0	0.0	0.0	0.0
	0.55	0.55	0.55	0.55	0.55	0.55	0.55	0.0	0.12	0.62	0.62	0.62	0.62	0.62	0.62	0.62	0.0	0.16	0.7	0.7	0.7	0.7	0.7	0.7	0.7	0.0	0.2	0.77	0.77	0.77	0.77	0.77	0.77	0.77	0.0	0.24	0.0	0.0	0.0	0.0
09	0.5	0.44	0.38	0.31	0.25	0.19	0.13	0.06	0.0	0.5	0.44	0.38	0.31	0.25	0.19	0.13	0.06	0.0	0.5	0.44	0.38	0.31	0.25	0.19	0.13	0.06	0.0	0.5	0.44	0.38	0.31	0.25	0.19	0.13	0.06	0.0	1.0	1.0	1.0	1.0
	1.0	0.88	0.75	0.63	0.5	0.38	0.25	0.13	0.0	1.0	0.88	0.75	0.63	0.5	0.38	0.25	0.13	0.0	1.0	0.88	0.75	0.63	0.5	0.38	0.25	0.13	0.0	1.0	0.88	0.75	0.63	0.5	0.38	0.25	0.13	0.0	0.0	0.0	0.0	0.0
	0.55	0.55	0.55	0.55	0.55	0.55	0.55	0.55	0.0	0.62	0.62	0.62	0.62	0.62	0.62	0.62	0.62	0.0	0.7	0.7	0.7	0.7	0.7	0.7	0.7	0.7	0.0	0.77	0.77	0.77	0.77	0.77	0.77	0.77	0.77	0.0	0.0	0.0	0.0	0.0
10	1.0	0.94	0.88	0.81	0.75	0.69	0.63	0.56	0.5	1.0	0.94	0.88	0.81	0.75	0.69	0.63	0.56	0.5	1.0	0.94	0.88	0.81	0.75	0.69	0.63	0.56	0.5	1.0	0.94	0.88	0.81	0.75	0.69	0.63	0.56	0.5	0.0	0.0	0.0	0.0
	0.0	0.13	0.25	0.38	0.5	0.63	0.75	0.88	1.0	0.0	0.13	0.25	0.38	0.5	0.63	0.75	0.88	1.0	0.0	0.13	0.25	0.38	0.5	0.63	0.75	0.88	1.0	0.0	0.13	0.25	0.38	0.5	0.63	0.75	0.88	1.0	0.0	0.0	0.0	0.0
	0.0	0.28	0.28	0.28	0.28	0.28	0.28	0.28	0.28	0.0	0.3	0.3	0.3	0.3	0.3	0.3	0.3	0.3	0.0	0.32	0.32	0.32	0.32	0.32	0.32	0.32	0.32	0.0	0.34	0.34	0.34	0.34	0.34	0.34	0.34	0.34	0.0	0.0	0.0	0.0
11	0.94	0.88	0.81	0.75	0.69	0.63	0.56	0.5	0.44	0.94	0.88	0.81	0.75	0.69	0.63	0.56	0.5	0.44	0.94	0.88	0.81	0.75	0.69	0.63	0.56	0.5	0.44	0.94	0.88	0.81	0.75	0.69	0.63	0.56	0.5	0.44	0.07	0.07	0.07	0.07
	0.13	0.0	0.13	0.25	0.38	0.5	0.63	0.75	0.88	0.13	0.0	0.13	0.25	0.38	0.5	0.63	0.75	0.88	0.13	0.0	0.13	0.25	0.38	0.5	0.63	0.75	0.88	0.13	0.0	0.13	0.25	0.38	0.5	0.63	0.75	0.88	0.0	0.0	0.0	0.0
	0.85	0.0	0.28	0.28	0.28	0.28	0.28	0.28	0.28	0.86	0.0	0.3	0.3	0.3	0.3	0.3	0.3	0.3	0.88	0.0	0.32	0.32	0.32	0.32	0.32	0.32	0.32	0.89	0.0	0.34	0.34	0.34	0.34	0.34	0.34	0.34	0.0	0.0	0.0	0.0
12	0.88	0.81	0.75	0.69	0.63	0.56	0.5	0.44	0.38	0.88	0.81	0.75	0.69	0.63	0.56	0.5	0.44	0.38	0.88	0.81	0.75	0.69	0.63	0.56	0.5	0.44	0.38	0.88	0.81	0.75	0.69	0.63	0.56	0.5	0.44	0.38	0.13	0.13	0.13	0.13
	0.25	0.13	0.0	0.13	0.25	0.38	0.5	0.63	0.75	0.25	0.13	0.0	0.13	0.25	0.38	0.5	0.63	0.75	0.25	0.13	0.0	0.13	0.25	0.38	0.5	0.63	0.75	0.25	0.13	0.0	0.13	0.25	0.38	0.5	0.63	0.75	0.0	0.0	0.0	0.0
	0.85	0.85	0.0	0.28	0.28	0.28	0.28	0.28	0.28	0.86	0.86	0.0	0.3	0.3	0.3	0.3	0.3	0.3	0.88	0.88	0.0	0.32	0.32	0.32	0.32	0.32	0.32	0.89	0.89	0.0	0.34	0.34	0.34	0.34	0.34	0.34	0.0	0.0	0.0	0.0
13	0.81	0.75	0.69	0.63	0.56	0.5	0.44	0.38	0.31	0.81	0.75	0.69	0.63	0.56	0.5	0.44	0.38	0.31	0.81	0.75	0.69	0.63	0.56	0.5	0.44	0.38	0.31	0.81	0.75	0.69	0.63	0.56	0.5	0.44	0.38	0.31	0.2	0.2	0.2	0.2
	0.38	0.25	0.13	0.0	0.13	0.25	0.38	0.5	0.63	0.38	0.25	0.13	0.0	0.13	0.25	0.38	0.5	0.63	0.38	0.25	0.13	0.0	0.13	0.25	0.38	0.5	0.63	0.38	0.25	0.13	0.0	0.13	0.25	0.38	0.5	0.63	0.0	0.0	0.0	0.0
	0.85	0.85	0.85	0.0	0.28	0.28	0.28	0.28	0.28	0.86	0.86	0.86	0.0	0.3	0.3	0.3	0.3	0.3	0.88	0.88	0.88	0.0	0.32	0.32	0.32	0.32	0.32	0.89	0.89	0.89	0.0	0.34	0.34	0.34	0.34	0.34	0.0	0.0	0.0	0.0
14	0.75	0.69	0.63	0.56	0.5	0.44	0.38	0.31	0.25	0.75	0.69	0.63	0.56	0.5	0.44	0.38	0.31	0.25	0.75	0.69	0.63	0.56	0.5	0.44	0.38	0.31	0.25	0.75	0.69	0.63	0.56	0.5	0.44	0.38	0.31	0.25	0.27	0.27	0.27	0.27
	0.5	0.38	0.25	0.13	0.0	0.13	0.25	0.38	0.5	0.5	0.38	0.25	0.13	0.0	0.13	0.25	0.38	0.5	0.5	0.38	0.25	0.13	0.0	0.13	0.25	0.38	0.5	0.5	0.38	0.25	0.13	0.0	0.13	0.25	0.38	0.5	0.0	0.0	0.0	0.0
	0.85	0.85	0.85	0.85	0.0	0.28	0.28	0.28	0.28	0.86	0.86	0.86	0.86	0.0	0.3	0.3	0.3	0.3	0.88	0.88	0.88	0.88	0.0	0.32	0.32	0.32	0.32	0.89	0.89	0.89	0.89	0.0	0.34	0.34	0.34	0.34	0.0	0.0	0.0	0.0
15	0.69	0.63	0.56	0.5	0.44	0.38	0.31	0.25	0.19	0.69	0.63	0.56	0.5	0.44	0.38	0.31	0.25	0.19	0.69	0.63	0.56	0.5	0.44	0.38	0.31	0.25	0.19	0.69	0.63	0.56	0.5	0.44	0.38	0.31	0.25	0.19	0.33	0.33	0.33	0.33
	0.63	0.5	0.38	0.25	0.13	0.0	0.13	0.25	0.38	0.63	0.5	0.38	0.25	0.13	0.0	0.13	0.25	0.38	0.63	0.5	0.38	0.25	0.13	0.0	0.13	0.25	0.38	0.63	0.5	0.38	0.25	0.13	0.0	0.13	0.25	0.38	0.0	0.0	0.0	0.0
	0.85	0.85	0.85	0.85	0.85	0.0	0.28	0.28	0.28	0.86	0.86	0.86	0.86	0.86	0.0	0.3	0.3	0.3	0.88	0.88	0.88	0.88	0.88	0.0	0.32	0.32	0.32	0.89	0.89	0.89	0.89	0.89	0.0	0.34	0.34	0.34	0.0	0.0	0.0	0.0
16	0.63	0.56	0.5	0.44	0.38	0.31	0.25	0.19	0.13	0.63	0.56	0.5	0.44	0.38	0.31	0.25	0.19	0.13	0.63	0.56	0.5	0.44	0.38	0.31	0.25	0.19	0.13	0.63	0.56	0.5	0.44	0.38	0.31	0.25	0.19	0.13	0.4	0.4	0.4	0.4
	0.75	0.63	0.5	0.38	0.25	0.13	0.0	0.13	0.25	0.75	0.63	0.5	0.38	0.25	0.13	0.0	0.13	0.25	0.75	0.63	0.5	0.38	0.25	0.13	0.0	0.13	0.25	0.75	0.63	0.5	0.38	0.25	0.13	0.0	0.13	0.25	0.0	0.0	0.0	0.0
	0.85	0.85	0.85	0.85	0.85	0.85	0.0	0.28	0.28	0.86	0.86	0.86	0.86	0.86	0.86	0.0	0.3	0.3	0.88	0.88	0.88	0.88	0.88	0.88	0.0	0.32	0.32	0.89	0.89	0.89	0.89	0.89	0.89	0.0	0.34	0.34	0.0	0.0	0.0	0.0
17	0.56	0.5	0.44	0.38	0.31	0.25	0.19	0.13	0.06	0.56	0.5	0.44	0.38	0.31	0.25	0.19	0.13	0.06	0.56	0.5	0.44	0.38	0.31	0.25	0.19	0.13	0.06	0.56	0.5	0.44	0.38	0.31	0.25	0.19	0.13	0.06	0.47	0.47	0.47	0.47
	0.88	0.75	0.63	0.5	0.38	0.25	0.13	0.0	0.13	0.88	0.75	0.63	0.5	0.38	0.25	0.13	0.0	0.13	0.88	0.75	0.63	0.5	0.38	0.25	0.13	0.0	0.13	0.88	0.75	0.63	0.5	0.38	0.25	0.13	0.0	0.13	0.0	0.0	0.0	0.0
	0.85	0.85	0.85	0.85	0.85	0.85	0.85	0.0	0.28	0.86	0.86	0.86	0.86	0.86	0.86	0.86	0.0	0.3	0.88	0.88	0.88	0.88	0.88	0.88	0.88	0.0	0.32	0.89	0.89	0.89	0.89	0.89	0.89	0.89	0.0	0.34	0.0	0.0	0.0	0.0
18	0.5	0.44	0.38	0.31	0.25	0.19	0.13	0.06	0.0	0.5	0.44	0.38	0.31	0.25	0.19	0.13	0.06	0.0	0.5	0.44	0.38	0.31	0.25	0.19	0.13	0.06	0.0	0.5	0.44	0.38	0.31	0.25	0.19	0.13	0.06	0.0	0.53	0.53	0.53	0.53
	1.0	0.88	0.75	0.63	0.5	0.38	0.25	0.13	0.0	1.0	0.88	0.75	0.63	0.5	0.38	0.25	0.13	0.0	1.0	0.88	0.75	0.63	0.5	0.38	0.25	0.13	0.0	1.0	0.88	0.75	0.63	0.5	0.38	0.25	0.13	0.0	0.0	0.0	0.0	0.0
	0.85	0.85	0.85	0.85	0.85	0.85	0.85	0.85	0.0	0.86	0.86	0.86	0.86	0.86	0.86	0.86	0.86	0.0	0.88	0.88	0.88	0.88	0.88	0.88	0.88	0.88	0.0	0.89	0.89	0.89	0.89	0.89	0.89	0.89	0.89	0.0	0.0	0.0	0.0	0.0
19	1.0	0.94	0.88	0.81	0.75	0.69	0.63	0.56	0.5	1.0	0.94	0.88	0.81	0.75	0.69	0.63	0.56	0.5	1.0	0.94	0.88	0.81	0.75	0.69	0.63	0.56	0.5	1.0	0.94	0.88	0.81	0.75	0.69	0.63	0.56	0.5	0.6	0.6	0.6	0.6
	0.0	0.13	0.25	0.38	0.5	0.63	0.75	0.88	1.0	0.0	0.13	0.25	0.38	0.5	0.63	0.75	0.88	1.0	0.0	0.13	0.25	0.38	0.5	0.63	0.75	0.88	1.0	0.0	0.13	0.25	0.38	0.5	0.63	0.75	0.88	1.0	0.0	0.0	0.0	0.0
	0.0	0.37	0.37	0.37	0.37	0.37	0.37	0.37	0.37	0.0	0.41	0.41	0.41	0.41	0.41	0.41	0.41	0.41	0.0	0.46	0.46	0.46	0.46	0.46	0.46	0.46	0.46	0.0	0.5	0.5	0.5	0.5	0.5	0.5	0.5	0.5	0.0	0.0	0.0	0.0
20	0.94	0.88	0.81	0.75	0.69	0.63	0.56	0.5	0.44	0.94	0.88	0.81	0.75	0.69	0.63	0.56	0.5	0.44	0.94	0.88	0.81	0.75	0.69	0.63	0.56	0.5	0.44	0.94	0.88	0.81	0.75	0.69	0.63	0.56	0.5	0.44	0.67	0.67	0.67	0.67
	0.13	0.0	0.13	0.25	0.38	0.5	0.63	0.75	0.88	0.13	0.0	0.13	0.25	0.38	0.5	0.63	0.75	0.88	0.13	0.0	0.13	0.25	0.38	0.5	0.63	0.75	0.88	0.13	0.0	0.13	0.25	0.38	0.5	0.63	0.75	0.88	0.0	0.0	0.0	0.0
	0.91	0.0	0.37	0.37	0.37	0.37	0.37	0.37	0.37	0.96	0.0	0.41	0.41	0.41	0.41	0.41	0.41	0.41	0.01	0.0	0.46	0.46	0.46	0.46	0.46	0.46	0.46	0.06	0.0	0.5	0.5	0.5	0.5	0.5	0.5	0.5	0.0	0.0	0.0	0.0
21	0.88	0.81	0.75	0.69	0.63	0.56	0.5	0.44	0.38	0.88	0.81	0.75	0.69	0.63	0.56	0.5	0.44	0.38	0.88	0.81	0.75	0.69	0.63	0.56	0.5	0.44	0.38	0.88	0.81	0.75	0.69	0.63	0.56	0.5	0.44	0.38	0.73	0.73	0.73	0.73
	0.25	0.13	0.0	0.13	0.25	0.38	0.5	0.63	0.75	0.25	0.13	0.0	0.13	0.25	0.38	0.5	0.63	0.75	0.25	0.13	0.0	0.13	0.25	0.38	0.5	0.63	0.75	0.25	0.13	0.0	0.13	0.25	0.38	0.5	0.63	0.75	0.0	0.0	0.0	0.0
	0.91	0.91	0.0	0.37	0.37	0.37	0.37	0.37	0.37	0.96	0.96	0.0	0.41	0.41	0.41	0.41	0.41	0.41	0.01	0.01	0.0	0.46	0.46	0.46	0.46	0.46	0.46	0.06	0.06	0.0	0.5	0.5	0.5	0.5	0.5	0.5	0.0	0.0	0.0	0.0
22	0.81	0.75	0.69	0.63	0.56	0.5	0.44	0.38	0.31	0.81	0.75	0.69	0.63	0.56	0.5	0.44	0.38	0.31	0.81	0.75	0.69	0.63	0.56	0.5	0.44	0.38	0.31	0.81	0.75	0.69	0.63	0.56	0.5	0.44	0.38	0.31	0.8	0.8	0.8	0.8
	0.38	0.25	0.13	0.0	0.13	0.25	0.38	0.5	0.63	0.38	0.25	0.13	0.0	0.13	0.25	0.38	0.5	0.63	0.38	0.25	0.13	0.0	0.13	0.25	0.38	0.5	0.63	0.38	0.25	0.13	0.0	0.13	0.25	0.38	0.5	0.63	0.0	0.0	0.0	0.0
	0.91	0.91	0.91	0.0	0.37	0.37	0.37	0.37	0.37	0.96	0.96	0.96	0.0	0.41	0.41	0.41	0.41	0.41	0.01	0.01	0.01	0.0	0.46	0.46	0.46	0.46	0.46	0.06	0.06	0.06	0.0	0.5	0.5	0.5	0.5	0.5	0.0	0.0	0.0	0.0
23	0.75	0.69	0.63	0.56	0.5	0.44	0.38	0.31	0.25	0.75	0.69	0.63	0.56	0.5	0.44	0.38	0.31	0.25	0.75	0.69	0.63	0.56	0.5	0.44	0.38	0.31	0.25	0.75	0.69	0.63	0.56	0.5	0.44	0.38	0.31	0.25	0.87	0.87	0.87	0.87
	0.5	0.38	0.25	0.13	0.0	0.13	0.25	0.38	0.5	0.5	0.38	0.25	0.13	0.0	0.13	0.25	0.38	0.5	0.5	0.38	0.25	0.13	0.0	0.13	0.25	0.38	0.5	0.5	0.38	0.25	0.13	0.0	0.13	0.25	0.38	0.5	0.0	0.0	0.0	0.0
	0.91	0.91	0.91	0.91	0.0	0.37	0.37	0.37	0.37	0.96	0.96	0.96	0.96	0.0	0.41	0.41	0.41	0.41	0.01	0.01	0.01	0.01	0.0	0.46	0.46	0.46	0.46	0.06	0.06	0.06	0.06	0.0	0.5	0.5	0.5	0.5	0.0	0.0	0.0	0.0
24	0.69	0.63	0.56	0.5	0.44	0.38	0.31	0.25	0.19	0.69	0.63	0.56	0.5	0.44	0.38	0.31	0.25	0.19	0.69	0.63	0.56	0.5	0.44	0.38	0.31	0.25	0.19	0.69	0.63	0.56	0.5	0.44	0.38	0.31	0.25	0.19	0.93	0.93	0.93	0.93
	0.63	0.5	0.38	0.25	0.13	0.0	0.13	0.25	0.38	0.63	0.5	0.38	0.25	0.13	0.0	0.13	0.25	0.38	0.63	0.5	0.38	0.25	0.13	0.0	0.13	0.25	0.38	0.63	0.5	0.38	0.25	0.13	0.0	0.13	0.25	0.38	0.0	0.0	0.0	0.0
	0.91	0.91	0.91	0.91	0.91	0.0	0.37	0.37	0.37	0.96	0.96	0.96	0.96	0.96	0.0	0.41	0.41	0.41	0.01	0.01	0.01	0.01	0.01	0.0	0.46	0.46	0.46	0.06	0.06	0.06	0.06	0.06	0.0	0.5	0.5	0.5	0.0	0.0	0.0	0.0
25	0.63	0.56	0.5	0.44	0.38	0.31	0.25	0.19	0.13	0.63	0.56	0.5	0.44	0.38	0.31	0.25	0.19	0.13	0.63	0.56	0.5	0.44	0.38	0.31	0.25	0.19	0.13	0.63	0.56	0.5	0.44	0.38	0.31	0.25	0.19	0.13	1.0	1.0	1.0	1.0
	0.75	0.63	0.5	0.38	0.25	0.13	0.0	0.13	0.25	0.75	0.63	0.5	0.38	0.25	0.13	0.0	0.13	0.25	0.75	0.63	0.5	0.38	0.25	0.13	0.0	0.13	0.25	0.75	0.63	0.5	0.38	0.25	0.13	0.0	0.13	0.25	0.0	0.0	0.0	0.0
	0.91	0.91	0.91	0.91	0.91	0.91	0.0	0.37	0.37	0.96	0.96	0.96	0.96	0.96	0.96	0.0	0.41	0.41	0.01	0.01	0.01	0.01	0.01	0.01	0.0	0.46	0.46	0.06	0.06	0.06	0.06	0.06	0.06	0.0	0.5	0.5	0.0	0.0	0.0	0.0
26	0.56	0.5	0.44	0.38	0.31	0.25	0.19	0.13	0.06	0.56	0.5	0.44	0.38	0.31	0.25	0.19	0.13	0.06	0.56	0.5	0.44	0.38	0.31	0.25	0.19	0.13	0.06	0.56	0.5	0.44	0.38	0.31	0.25	0.19	0.13	0.06	0.0	0.5	0.5	0.5
	0.88	0.75	0.63	0.5	0.38	0.25	0.13	0.0	0.13	0.88	0.75	0.63	0.5	0.38	0.25	0.13	0.0	0.13	0.88	0.75	0.63	0.5	0.38	0.25	0.13	0.0	0.13	0.88	0.75	0.63	0.5	0.38	0.25	0.13	0.0	0.13	0.0	1.0	1.0	1.0
	0.91	0.91	0.91	0.91	0.91	0.91	0.91	0.0	0.37	0.96	0.96	0.96	0.96	0.96	0.96	0.96	0.0	0.41	0.01	0.01	0.01	0.01	0.01	0.01	0.01	0.0	0.46	0.06	0.06	0.06	0.06	0.06	0.06	0.06	0.0	0.5	0.0	0.12	0.28	0.37
27	0.5	0.44	0.38	0.31	0.25	0.19	0.13	0.06	0.0	0.5	0.44	0.38	0.31	0.25	0.19	0.13	0.06	0.0	0.5	0.44	0.38	0.31	0.25	0.19	0.13	0.06	0.0	0.5	0.44	0.38	0.31	0.25	0.19	0.13	0.06	0.0	1.0	0.5	0.5	0.5
	1.0	0.88	0.75	0.63	0.5	0.38	0.25	0.13	0.0	1.0	0.88	0.75	0.63	0.5	0.38	0.25	0.13	0.0	1.0	0.88	0.75	0.63	0.5	0.38	0.25	0.13	0.0	1.0	0.88	0.75	0.63	0.5	0.38	0.25	0.13	0.0	0.0	1.0	1.0	1.0
	0.91	0.91	0.91	0.91	0.91	0.91	0.91	0.91	0.0	0.96	0.96	0.96	0.96	0.96	0.96	0.96	0.96	0.0	0.01	0.01	0.01	0.01	0.01	0.01	0.01	0.01	0.0	0.06	0.06	0.06	0.06	0.06	0.06	0.06	0.06	0.0	0.0	0.55	0.85	0.91

	A	B	C	D	E	F	G	H	I	J	K	L	M	N	O	P	Q	R	S	T	U	V	W	X	Y	Z	a	b	c	d	e	f	g	h	i	j	k	lab*icu*e		
01	1.0 0.0 r00j	1.0 0.13 r00j	1.0 0.25 r00j	1.0 0.38 r00j	1.0 0.5 r00j	1.0 0.63 r00j	1.0 0.75 r00j	1.0 0.88 r00j	1.0 1.0 r00j	1.0 0.0 r00j	1.0 0.13 r25j	1.0 0.25 r25j	1.0 0.38 r25j	1.0 0.5 r25j	1.0 0.63 r25j	1.0 0.75 r25j	1.0 0.88 r25j	1.0 1.0 r25j	1.0 0.0 r00j	1.0 0.13 r49j	1.0 0.25 r49j	1.0 0.38 r49j	1.0 0.5 r49j	1.0 0.63 r49j	1.0 0.75 r49j	1.0 0.88 r49j	1.0 1.0 r49j	1.0 0.0 r00j	1.0 0.13 r74j	1.0 0.25 r74j	1.0 0.38 r74j	1.0 0.5 r74j	1.0 0.63 r74j	1.0 0.75 r74j	1.0 0.88 r74j	1.0 1.0 r74j	0.0 0.0 r00j	0.0 0.0 r00j	0.0 0.0 r00j	0.0 0.0 r00j
02	1.0 0.13 g50b	0.88 0.0 r00j	0.88 0.13 r00j	0.88 0.25 r00j	0.88 0.38 r00j	0.88 0.5 r00j	0.88 0.63 r00j	0.88 0.75 r00j	0.88 0.88 r00j	1.0 0.13 g62b	0.88 0.0 r00j	0.88 0.13 r25j	0.88 0.25 r25j	0.88 0.38 r25j	0.88 0.5 r25j	0.88 0.63 r25j	0.88 0.75 r25j	0.88 0.88 r25j	1.0 0.13 g75b	0.88 0.0 r00j	0.88 0.13 r49j	0.88 0.25 r49j	0.88 0.38 r49j	0.88 0.5 r49j	0.88 0.63 r49j	0.88 0.75 r49j	0.88 0.88 r49j	1.0 0.13 g87b	0.88 0.0 r00j	0.88 0.13 r74j	0.88 0.25 r74j	0.88 0.38 r74j	0.88 0.5 r74j	0.88 0.63 r74j	0.88 0.75 r74j	0.88 0.88 r74j	0.13 0.0 r00j	0.13 0.0 r00j	0.13 0.0 r00j	0.13 0.0 r00j
03	1.0 0.25 g50b	0.88 0.13 g50b	0.75 0.0 r00j	0.75 0.13 r00j	0.75 0.25 r00j	0.75 0.38 r00j	0.75 0.5 r00j	0.75 0.63 r00j	0.75 0.75 r00j	1.0 0.25 g62b	0.88 0.13 g62b	0.75 0.0 r00j	0.75 0.13 r25j	0.75 0.25 r25j	0.75 0.38 r25j	0.75 0.5 r25j	0.75 0.63 r25j	0.75 0.75 r25j	1.0 0.25 g75b	0.88 0.13 g75b	0.75 0.0 r00j	0.75 0.13 r49j	0.75 0.25 r49j	0.75 0.38 r49j	0.75 0.5 r49j	0.75 0.63 r49j	0.75 0.75 r49j	1.0 0.25 g87b	0.88 0.13 g87b	0.75 0.0 r00j	0.75 0.13 r74j	0.75 0.25 r74j	0.75 0.38 r74j	0.75 0.5 r74j	0.75 0.63 r74j	0.75 0.75 r74j	0.25 0.0 r00j	0.25 0.0 r00j	0.25 0.0 r00j	0.25 0.0 r00j
04	1.0 0.38 g50b	0.88 0.25 g50b	0.75 0.13 g50b	0.63 0.0 r00j	0.63 0.13 r00j	0.63 0.25 r00j	0.63 0.38 r00j	0.63 0.5 r00j	0.63 0.63 r00j	1.0 0.38 g62b	0.88 0.25 g62b	0.75 0.13 g62b	0.63 0.0 r00j	0.63 0.13 r25j	0.63 0.25 r25j	0.63 0.38 r25j	0.63 0.5 r25j	0.63 0.63 r25j	1.0 0.38 g75b	0.88 0.25 g75b	0.75 0.13 g75b	0.63 0.0 r00j	0.63 0.13 r49j	0.63 0.25 r49j	0.63 0.38 r49j	0.63 0.5 r49j	0.63 0.63 r49j	1.0 0.38 g87b	0.88 0.25 g87b	0.75 0.13 g87b	0.63 0.0 r00j	0.63 0.13 r74j	0.63 0.25 r74j	0.63 0.38 r74j	0.63 0.5 r74j	0.63 0.63 r74j	0.38 0.0 r00j	0.38 0.0 r00j	0.38 0.0 r00j	0.38 0.0 r00j
05	1.0 0.5 g50b	0.88 0.38 g50b	0.75 0.25 g50b	0.63 0.13 g50b	0.5 0.0 r00j	0.5 0.13 r00j	0.5 0.25 r00j	0.5 0.38 r00j	0.5 0.5 r00j	1.0 0.5 g62b	0.88 0.38 g62b	0.75 0.25 g62b	0.63 0.13 g62b	0.5 0.0 r00j	0.5 0.13 r25j	0.5 0.25 r25j	0.5 0.38 r25j	0.5 0.5 r25j	1.0 0.5 g75b	0.88 0.38 g75b	0.75 0.25 g75b	0.63 0.13 g75b	0.5 0.0 r00j	0.5 0.13 r49j	0.5 0.25 r49j	0.5 0.38 r49j	0.5 0.5 r49j	1.0 0.5 g87b	0.88 0.38 g87b	0.75 0.25 g87b	0.63 0.13 g87b	0.5 0.0 r00j	0.5 0.13 r74j	0.5 0.25 r74j	0.5 0.38 r74j	0.5 0.5 r74j	0.5 0.0 r00j	0.5 0.0 r00j	0.5 0.0 r00j	0.5 0.0 r00j
06	1.0 0.63 g50b	0.88 0.5 g50b	0.75 0.38 g50b	0.63 0.25 g50b	0.5 0.13 g50b	0.38 0.0 r00j	0.38 0.13 r00j	0.38 0.25 r00j	0.38 0.38 r00j	1.0 0.63 g62b	0.88 0.5 g62b	0.75 0.38 g62b	0.63 0.25 g62b	0.5 0.13 g62b	0.38 0.0 r00j	0.38 0.13 r25j	0.38 0.25 r25j	0.38 0.38 r25j	1.0 0.63 g75b	0.88 0.5 g75b	0.75 0.38 g75b	0.63 0.25 g75b	0.5 0.13 g75b	0.38 0.0 r00j	0.38 0.13 r49j	0.38 0.25 r49j	0.38 0.38 r49j	1.0 0.63 g87b	0.88 0.5 g87b	0.75 0.38 g87b	0.63 0.25 g87b	0.5 0.13 g87b	0.38 0.0 r00j	0.38 0.13 r74j	0.38 0.25 r74j	0.38 0.38 r74j	0.63 0.0 r00j	0.63 0.0 r00j	0.63 0.0 r00j	0.63 0.0 r00j
07	1.0 0.75 g50b	0.88 0.63 g50b	0.75 0.5 g50b	0.63 0.38 g50b	0.5 0.25 g50b	0.38 0.13 g50b	0.25 0.0 r00j	0.25 0.13 r00j	0.25 0.25 r00j	1.0 0.75 g62b	0.88 0.63 g62b	0.75 0.5 g62b	0.63 0.38 g62b	0.5 0.25 g62b	0.38 0.13 g62b	0.25 0.0 r00j	0.25 0.13 r25j	0.25 0.25 r25j	1.0 0.75 g75b	0.88 0.63 g75b	0.75 0.5 g75b	0.63 0.38 g75b	0.5 0.25 g75b	0.38 0.13 g75b	0.25 0.0 r00j	0.25 0.13 r49j	0.25 0.25 r49j	1.0 0.75 g87b	0.88 0.63 g87b	0.75 0.5 g87b	0.63 0.38 g87b	0.5 0.25 g87b	0.38 0.13 g87b	0.25 0.0 r00j	0.25 0.13 r74j	0.25 0.25 r74j	0.75 0.0 r00j	0.75 0.0 r00j	0.75 0.0 r00j	0.75 0.0 r00j
08	1.0 0.88 g50b	0.88 0.75 g50b	0.75 0.63 g50b	0.63 0.5 g50b	0.5 0.38 g50b	0.38 0.25 g50b	0.25 0.13 g50b	0.13 0.0 r00j	0.13 0.13 r00j	1.0 0.88 g62b	0.88 0.75 g62b	0.75 0.63 g62b	0.63 0.5 g62b	0.5 0.38 g62b	0.38 0.25 g62b	0.25 0.13 g62b	0.13 0.0 r00j	0.13 0.13 r25j	1.0 0.88 g75b	0.88 0.75 g75b	0.75 0.63 g75b	0.63 0.5 g75b	0.5 0.38 g75b	0.38 0.25 g75b	0.25 0.13 g75b	0.13 0.0 r00j	0.13 0.13 r49j	1.0 0.88 g87b	0.88 0.75 g87b	0.75 0.63 g87b	0.63 0.5 g87b	0.5 0.38 g87b	0.38 0.25 g87b	0.25 0.13 g87b	0.13 0.0 r00j	0.13 0.13 r74j	0.88 0.0 r00j	0.88 0.0 r00j	0.88 0.0 r00j	0.88 0.0 r00j
09	1.0 1.0 g50b	0.88 0.88 g50b	0.75 0.75 g50b	0.63 0.63 g50b	0.5 0.5 g50b	0.38 0.38 g50b	0.25 0.25 g50b	0.13 0.13 g50b	0.0 0.0 r00j	1.0 1.0 g62b	0.88 0.88 g62b	0.75 0.75 g62b	0.63 0.63 g62b	0.5 0.5 g62b	0.38 0.38 g62b	0.25 0.25 g62b	0.13 0.13 g62b	0.0 0.0 r00j	1.0 1.0 g75b	0.88 0.88 g75b	0.75 0.75 g75b	0.63 0.63 g75b	0.5 0.5 g75b	0.38 0.38 g75b	0.25 0.25 g75b	0.13 0.13 g75b	0.0 0.0 r00j	1.0 1.0 g87b	0.88 0.88 g87b	0.75 0.75 g87b	0.63 0.63 g87b	0.5 0.5 g87b	0.38 0.38 g87b	0.25 0.25 g87b	0.13 0.13 g87b	0.0 0.0 r00j	1.0 0.0 r00j	1.0 0.0 r00j	1.0 0.0 r00j	1.0 0.0 r00j
10	1.0 0.0 r00j	1.0 0.13 j00g	1.0 0.25 j00g	1.0 0.38 j00g	1.0 0.5 j00g	1.0 0.63 j00g	1.0 0.75 j00g	1.0 0.88 j00g	1.0 1.0 j00g	1.0 0.0 r00j	1.0 0.13 j25g	1.0 0.25 j25g	1.0 0.38 j25g	1.0 0.5 j25g	1.0 0.63 j25g	1.0 0.75 j25g	1.0 0.88 j25g	1.0 1.0 j25g	1.0 0.0 r00j	1.0 0.13 j49g	1.0 0.25 j49g	1.0 0.38 j49g	1.0 0.5 j49g	1.0 0.63 j49g	1.0 0.75 j49g	1.0 0.88 j49g	1.0 1.0 j49g	1.0 0.0 r00j	1.0 0.13 j74g	1.0 0.25 j74g	1.0 0.38 j74g	1.0 0.5 j74g	1.0 0.63 j74g	1.0 0.75 j74g	1.0 0.88 j74g	1.0 1.0 j74g	0.0 0.0 r00j	0.0 0.0 r00j	0.0 0.0 r00j	0.0 0.0 r00j
11	1.0 0.13 b00r	0.88 0.0 r00j	0.88 0.13 j00g	0.88 0.25 j00g	0.88 0.38 j00g	0.88 0.5 j00g	0.88 0.63 j00g	0.88 0.75 j00g	0.88 0.88 j00g	1.0 0.13 b12r	0.88 0.0 r00j	0.88 0.13 j25g	0.88 0.25 j25g	0.88 0.38 j25g	0.88 0.5 j25g	0.88 0.63 j25g	0.88 0.75 j25g	0.88 0.88 j25g	1.0 0.13 b25r	0.88 0.0 r00j	0.88 0.13 j49g	0.88 0.25 j49g	0.88 0.38 j49g	0.88 0.5 j49g	0.88 0.63 j49g	0.88 0.75 j49g	0.88 0.88 j49g	1.0 0.13 b37r	0.88 0.0 r00j	0.88 0.13 j74g	0.88 0.25 j74g	0.88 0.38 j74g	0.88 0.5 j74g	0.88 0.63 j74g	0.88 0.75 j74g	0.88 0.88 j74g	0.07 0.0 r00j	0.07 0.0 r00j	0.07 0.0 r00j	0.07 0.0 r00j
12	1.0 0.25 b00r	0.88 0.13 b00r	0.75 0.0 r00j	0.75 0.13 j00g	0.75 0.25 j00g	0.75 0.38 j00g	0.75 0.5 j00g	0.75 0.63 j00g	0.75 0.75 j00g	1.0 0.25 b12r	0.88 0.13 b12r	0.75 0.0 r00j	0.75 0.13 j25g	0.75 0.25 j25g	0.75 0.38 j25g	0.75 0.5 j25g	0.75 0.63 j25g	0.75 0.75 j25g	1.0 0.25 b25r	0.88 0.13 b25r	0.75 0.0 r00j	0.75 0.13 j49g	0.75 0.25 j49g	0.75 0.38 j49g	0.75 0.5 j49g	0.75 0.63 j49g	0.75 0.75 j49g	1.0 0.25 b37r	0.88 0.13 b37r	0.75 0.0 r00j	0.75 0.13 j74g	0.75 0.25 j74g	0.75 0.38 j74g	0.75 0.5 j74g	0.75 0.63 j74g	0.75 0.75 j74g	0.13 0.0 r00j	0.13 0.0 r00j	0.13 0.0 r00j	0.13 0.0 r00j
13	1.0 0.38 b00r	0.88 0.25 b00r	0.75 0.13 b00r	0.63 0.0 r00j	0.63 0.13 j00g	0.63 0.25 j00g	0.63 0.38 j00g	0.63 0.5 j00g	0.63 0.63 j00g	1.0 0.38 b12r	0.88 0.25 b12r	0.75 0.13 b12r	0.63 0.0 r00j	0.63 0.13 j25g	0.63 0.25 j25g	0.63 0.38 j25g	0.63 0.5 j25g	0.63 0.63 j25g	1.0 0.38 b25r	0.88 0.25 b25r	0.75 0.13 b25r	0.63 0.0 r00j	0.63 0.13 j49g	0.63 0.25 j49g	0.63 0.38 j49g	0.63 0.5 j49g	0.63 0.63 j49g	1.0 0.38 b37r	0.88 0.25 b37r	0.75 0.13 b37r	0.63 0.0 r00j	0.63 0.13 j74g	0.63 0.25 j74g	0.63 0.38 j74g	0.63 0.5 j74g	0.63 0.63 j74g	0.2 0.0 r00j	0.2 0.0 r00j	0.2 0.0 r00j	0.2 0.0 r00j
14	1.0 0.5 b00r	0.88 0.38 b00r	0.75 0.25 b00r	0.63 0.13 b00r	0.5 0.0 r00j	0.5 0.13 j00g	0.5 0.25 j00g	0.5 0.38 j00g	0.5 0.5 j00g	1.0 0.5 b12r	0.88 0.38 b12r	0.75 0.25 b12r	0.63 0.13 b12r	0.5 0.0 r00j	0.5 0.13 j25g	0.5 0.25 j25g	0.5 0.38 j25g	0.5 0.5 j25g	1.0 0.5 b25r	0.88 0.38 b25r	0.75 0.25 b25r	0.63 0.13 b25r	0.5 0.0 r00j	0.5 0.13 j49g	0.5 0.25 j49g	0.5 0.38 j49g	0.5 0.5 j49g	1.0 0.5 b37r	0.88 0.38 b37r	0.75 0.25 b37r	0.63 0.13 b37r	0.5 0.0 r00j	0.5 0.13 j74g	0.5 0.25 j74g	0.5 0.38 j74g	0.5 0.5 j74g	0.27 0.0 r00j	0.27 0.0 r00j	0.27 0.0 r00j	0.27 0.0 r00j
15	1.0 0.63 b00r	0.88 0.5 b00r	0.75 0.38 b00r	0.63 0.25 b00r	0.5 0.13 b00r	0.38 0.0 r00j	0.38 0.13 j00g	0.38 0.25 j00g	0.38 0.38 j00g	1.0 0.63 b12r	0.88 0.5 b12r	0.75 0.38 b12r	0.63 0.25 b12r	0.5 0.13 b12r	0.38 0.0 r00j	0.38 0.13 j25g	0.38 0.25 j25g	0.38 0.38 j25g	1.0 0.63 b25r	0.88 0.5 b25r	0.75 0.38 b25r	0.63 0.25 b25r	0.5 0.13 b25r	0.38 0.0 r00j	0.38 0.13 j49g	0.38 0.25 j49g	0.38 0.38 j49g	1.0 0.63 b37r	0.88 0.5 b37r	0.75 0.38 b37r	0.63 0.25 b37r	0.5 0.13 b37r	0.38 0.0 r00j	0.38 0.13 j74g	0.38 0.25 j74g	0.38 0.38 j74g	0.33 0.0 r00j	0.33 0.0 r00j	0.33 0.0 r00j	0.33 0.0 r00j
16	1.0 0.75 b00r	0.88 0.63 b00r	0.75 0.5 b00r	0.63 0.38 b00r	0.5 0.25 b00r	0.38 0.13 b00r	0.25 0.0 r00j	0.25 0.13 j00g	0.25 0.25 j00g	1.0 0.75 b12r	0.88 0.63 b12r	0.75 0.5 b12r	0.63 0.38 b12r	0.5 0.25 b12r	0.38 0.13 b12r	0.25 0.0 r00j	0.25 0.13 j25g	0.25 0.25 j25g	1.0 0.75 b25r	0.88 0.63 b25r	0.75 0.5 b25r	0.63 0.38 b25r	0.5 0.25 b25r	0.38 0.13 b25r	0.25 0.0 r00j	0.25 0.13 j49g	0.25 0.25 j49g	1.0 0.75 b37r	0.88 0.63 b37r	0.75 0.5 b37r	0.63 0.38 b37r	0.5 0.25 b37r	0.38 0.13 b37r	0.25 0.0 r00j	0.25 0.13 j74g	0.25 0.25 j74g	0.4 0.0 r00j	0.4 0.0 r00j	0.4 0.0 r00j	0.4 0.0 r00j
17	1.0 0.88 b00r	0.88 0.75 b00r	0.75 0.63 b00r	0.63 0.5 b00r	0.5 0.38 b00r	0.38 0.25 b00r	0.25 0.13 b00r	0.13 0.0 r00j	0.13 0.13 j00g	1.0 0.88 b12r	0.88 0.75 b12r	0.75 0.63 b12r	0.63 0.5 b12r	0.5 0.38 b12r	0.38 0.25 b12r	0.25 0.13 b12r	0.13 0.0 r00j	0.13 0.13 j25g	1.0 0.88 b25r	0.88 0.75 b25r	0.75 0.63 b25r	0.63 0.5 b25r	0.5 0.38 b25r	0.38 0.25 b25r	0.25 0.13 b25r	0.13 0.0 r00j	0.13 0.13 j49g	1.0 0.88 b37r	0.88 0.75 b37r	0.75 0.63 b37r	0.63 0.5 b37r	0.5 0.38 b37r	0.38 0.25 b37r	0.25 0.13 b37r	0.13 0.0 r00j	0.13 0.13 j74g	0.47 0.0 r00j	0.47 0.0 r00j	0.47 0.0 r00j	0.47 0.0 r00j
18	1.0 1.0 b00r	0.88 0.88 b00r	0.75 0.75 b00r	0.63 0.63 b00r	0.5 0.5 b00r	0.38 0.38 b00r	0.25 0.25 b00r	0.13 0.13 b00r	0.0 0.0 r00j	1.0 1.0 b12r	0.88 0.88 b12r	0.75 0.75 b12r	0.63 0.63 b12r	0.5 0.5 b12r	0.38 0.38 b12r	0.25 0.25 b12r	0.13 0.13 b12r	0.0 0.0 r00j	1.0 1.0 b25r	0.88 0.88 b25r	0.75 0.75 b25r	0.63 0.63 b25r	0.5 0.5 b25r	0.38 0.38 b25r	0.25 0.25 b25r	0.13 0.13 b25r	0.0 0.0 r00j	1.0 1.0 b37r	0.88 0.88 b37r	0.75 0.75 b37r	0.63 0.63 b37r	0.5 0.5 b37r	0.38 0.38 b37r	0.25 0.25 b37r	0.13 0.13 b37r	0.0 0.0 r00j	0.53 0.0 r00j	0.53 0.0 r00j	0.53 0.0 r00j	0.53 0.0 r00j
19	1.0 0.0 r00j	1.0 0.13 g00b	1.0 0.25 g00b	1.0 0.38 g00b	1.0 0.5 g00b	1.0 0.63 g00b	1.0 0.75 g00b	1.0 0.88 g00b	1.0 1.0 g00b	1.0 0.0 r00j	1.0 0.13 g12b	1.0 0.25 g12b	1.0 0.38 g12b	1.0 0.5 g12b	1.0 0.63 g12b	1.0 0.75 g12b	1.0 0.88 g12b	1.0 1.0 g12b	1.0 0.0 r00j	1.0 0.13 g25b	1.0 0.25 g25b	1.0 0.38 g25b	1.0 0.5 g25b	1.0 0.63 g25b	1.0 0.75 g25b	1.0 0.88 g25b	1.0 1.0 g25b	1.0 0.0 r00j	1.0 0.13 g37b	1.0 0.25 g37b	1.0 0.38 g37b	1.0 0.5 g37b	1.0 0.63 g37b	1.0 0.75 g37b	1.0 0.88 g37b	1.0 1.0 g37b	0.6 0.0 r00j	0.6 0.0 r00j	0.6 0.0 r00j	0.6 0.0 r00j
20	1.0 0.13 b49r	0.88 0.0 r00j	0.88 0.13 g00b	0.88 0.25 g00b	0.88 0.38 g00b	0.88 0.5 g00b	0.88 0.63 g00b	0.88 0.75 g00b	0.88 0.88 g00b	1.0 0.13 b62r	0.88 0.0 r00j	0.88 0.13 g12b	0.88 0.25 g12b	0.88 0.38 g12b	0.88 0.5 g12b	0.88 0.63 g12b	0.88 0.75 g12b	0.88 0.88 g12b	1.0 0.13 b75r	0.88 0.0 r00j	0.88 0.13 g25b	0.88 0.25 g25b	0.88 0.38 g25b	0.88 0.5 g25b	0.88 0.63 g25b	0.88 0.75 g25b	0.88 0.88 g25b	1.0 0.13 b87r	0.88 0.0 r00j	0.88 0.13 g37b	0.88 0.25 g37b	0.88 0.38 g37b	0.88 0.5 g37b	0.88 0.63 g37b	0.88 0.75 g37b	0.88 0.88 g37b	0.67 0.0 r00j	0.67 0.0 r00j	0.67 0.0 r00j	0.67 0.0 r00j
21	1.0 0.25 b49r	0.88 0.13 b49r	0.75 0.0 r00j	0.75 0.13 g00b	0.75 0.25 g00b	0.75 0.38 g00b	0.75 0.5 g00b	0.75 0.63 g00b	0.75 0.75 g00b	1.0 0.25 b62r	0.88 0.13 b62r	0.75 0.0 r00j	0.75 0.13 g12b	0.75 0.25 g12b	0.75 0.38 g12b	0.75 0.5 g12b	0.75 0.63 g12b	0.75 0.75 g12b	1.0 0.25 b75r	0.88 0.13 b75r	0.75 0.0 r00j	0.75 0.13 g25b	0.75 0.25 g25b	0.75 0.38 g25b	0.75 0.5 g25b	0.75 0.63 g25b	0.75 0.75 g25b	1.0 0.25 b87r	0.88 0.13 b87r	0.75 0.0 r00j	0.75 0.13 g37b	0.75 0.25 g37b	0.75 0.38 g37b	0.75 0.5 g37b	0.75 0.63 g37b	0.75 0.75 g37b	0.73 0.0 r00j	0.73 0.0 r00j	0.73 0.0 r00j	0.73 0.0 r00j
22	1.0 0.38 b49r	0.88 0.25 b49r	0.75 0.13 b49r	0.63 0.0 r00j	0.63 0.13 g00b	0.63 0.25 g00b	0.63 0.38 g00b	0.63 0.5 g00b	0.63 0.63 g00b	1.0 0.38 b62r	0.88 0.25 b62r	0.75 0.13 b62r	0.63 0.0 r00j	0.63 0.13 g12b	0.63 0.25 g12b	0.63 0.38 g12b	0.63 0.5 g12b	0.63 0.63 g12b	1.0 0.38 b75r	0.88 0.25 b75r	0.75 0.13 b75r	0.63 0.0 r00j	0.63 0.13 g25b	0.63 0.25 g25b	0.63 0.38 g25b	0.63 0.5 g25b	0.63 0.63 g25b	1.0 0.38 b87r	0.88 0.25 b87r	0.75 0.13 b87r	0.63 0.0 r00j	0.63 0.13 g37b	0.63 0.25 g37b	0.63 0.38 g37b	0.63 0.5 g37b	0.63 0.63 g37b	0.8 0.0 r00j	0.8 0.0 r00j	0.8 0.0 r00j	0.8 0.0 r00j
23	1.0 0.5 b49r	0.88 0.38 b49r	0.75 0.25 b49r	0.63 0.13 b49r	0.5 0.0 r00j	0.5 0.13 g00b	0.5 0.25 g00b	0.5 0.38 g00b	0.5 0.5 g00b	1.0 0.5 b62r	0.88 0.38 b62r	0.75 0.25 b62r	0.63 0.13 b62r	0.5 0.0 r00j	0.5 0.13 g12b	0.5 0.25 g12b	0.5 0.38 g12b	0.5 0.5 g12b	1.0 0.5 b75r	0.88 0.38 b75r	0.75 0.25 b75r	0.63 0.13 b75r	0.5 0.0 r00j	0.5 0.13 g25b	0.5 0.25 g25b	0.5 0.38 g25b	0.5 0.5 g25b	1.0 0.5 b87r	0.88 0.38 b87r	0.75 0.25 b87r	0.63 0.13 b87r	0.5 0.0 r00j	0.5 0.13 g37b	0.5 0.25 g37b	0.5 0.38 g37b	0.5 0.5 g37b	0.87 0.0 r00j	0.87 0.0 r00j	0.87 0.0 r00j	0.87 0.0 r00j
24	1.0 0.63 b49r	0.88 0.5 b49r	0.75 0.38 b49r	0.63 0.25 b49r	0.5 0.13 b49r	0.38 0.0 r00j	0.38 0.13 g00b	0.38 0.25 g00b	0.38 0.38 g00b	1.0 0.63 b62r	0.88 0.5 b62r	0.75 0.38 b62r	0.63 0.25 b62r	0.5 0.13 b62r	0.38 0.0 r00j	0.38 0.13 g12b	0.38 0.25 g12b	0.38 0.38 g12b	1.0 0.63 b75r	0.88 0.5 b75r	0.75 0.38 b75r	0.63 0.25 b75r	0.5 0.13 b75r	0.38 0.0 r00j	0.38 0.13 g25b	0.38 0.25 g25b	0.38 0.38 g25b	1.0 0.63 b87r	0.88 0.5 b87r	0.75 0.38 b87r	0.63 0.25 b87r	0.5 0.13 b87r	0.38 0.0 r00j	0.38 0.13 g37b	0.38 0.25 g37b	0.38 0.38 g37b	0.93 0.0 r00j	0.93 0.0 r00j	0.93 0.0 r00j	0.93 0.0 r00j
25	1.0 0.75 b49r	0.88 0.63 b49r	0.75 0.5 b49r	0.63 0.38 b49r	0.5 0.25 b49r	0.38 0.13 b49r	0.25 0.0 r00j	0.25 0.13 g00b	0.25 0.25 g00b	1.0 0.75 b62r	0.88 0.63 b62r	0.75 0.5 b62r	0.63 0.38 b62r	0.5 0.25 b62r	0.38 0.13 b62r	0.25 0.0 r00j	0.25 0.13 g12b	0.25 0.25 g12b	1.0 0.75 b75r	0.88 0.63 b75r	0.75 0.5 b75r	0.63 0.38 b75r	0.5 0.25 b75r	0.38 0.13 b75r	0.25 0.0 r00j	0.25 0.13 g25b	0.25 0.25 g25b	1.0 0.75 b87r	0.88 0.63 b87r	0.75 0.5 b87r	0.63 0.38 b87r	0.5 0.25 b87r	0.38 0.13 b87r	0.25 0.0 r00j	0.25 0.13 g37b	0.25 0.25 g37b	1.0 0.0 r00j	1.0 0.0 r00j	1.0 0.0 r00j	1.0 0.0 r00j
26	1.0 0.88 b49r	0.88 0.75 b49r	0.75 0.63 b49r	0.63 0.5 b49r	0.5 0.38 b49r	0.38 0.25 b49r	0.25 0.13 b49r	0.13 0.0 r00j	0.13 0.13 g00b	1.0 0.88 b62r	0.88 0.75 b62r	0.75 0.63 b62r	0.63 0.5 b62r	0.5 0.38 b62r	0.38 0.25 b62r	0.25 0.13 b62r	0.13 0.0 r00j	0.13 0.13 g12b	1.0 0.88 b75r	0.88 0.75 b75r	0.75 0.63 b75r	0.63 0.5 b75r	0.5 0.38 b75r	0.38 0.25 b75r	0.25 0.13 b75r	0.13 0.0 r00j	0.13 0.13 g25b	1.0 0.88 b87r	0.88 0.75 b87r	0.75 0.63 b87r	0.63 0.5 b87r	0.5 0.38 b87r	0.38 0.25 b87r	0.25 0.13 b87r	0.13 0.0 r00j	0.13 0.13 g37b	0.0 0.0 r00j	1.0 1.0 r00j	1.0 1.0 j00g	1.0 1.0 g00b
27	1.0 1.0 b49r	0.88 0.88 b49r	0.75 0.75 b49r	0.63 0.63 b49r	0.5 0.5 b49r	0.38 0.38 b49r	0.25 0.25 b49r	0.13 0.13 b49r	0.0 0.0 r00j	1.0 1.0 b62r	0.88 0.88 b62r	0.75 0.75 b62r	0.63 0.63 b62r	0.5 0.5 b62r	0.38 0.38 b62r	0.25 0.25 b62r	0.13 0.13 b62r	0.0 0.0 r00j	1.0 1.0 b75r	0.88 0.88 b75r	0.75 0.75 b75r	0.63 0.63 b75r	0.5 0.5 b75r	0.38 0.38 b75r	0.25 0.25 b75r	0.13 0.13 b75r	0.0 0.0 r00j	1.0 1.0 b87r	0.88 0.88 b87r	0.75 0.75 b87r	0.63 0.63 b87r	0.5 0.5 b87r	0.38 0.38 b87r	0.25 0.25 b87r	0.13 0.13 b87r	0.0 0.0 r00j	1.0 0.0 r00j	1.0 1.0 g50b	1.0 1.0 b00r	1.0 1.0 b49r

	A	B	C	D	E	F	G	H	I	J	K	L	M	N	O	P	Q	R	S	T	U	V	W	X	Y	Z	a	b	c	d	e	f	g	h	i	j	k	*LAB*LAB*e*		
01	95.5 -2.0 0	89.9 7.5 9	84.4 16.9 17	78.8 26.4 26	73.2 35.8 34	67.7 45.3 42	62.1 54.7 51	56.6 64.2 59	51.0 73.6 68	95.5 -2.0 0	91.3 4.4 10	87.0 10.8 20	82.8 17.1 29	78.6 23.5 39	74.4 29.9 48	70.1 36.2 58	65.9 42.6 68	61.7 49.0 77	95.5 -2.0 0	92.5 1.6 11	89.4 5.2 22	86.4 8.8 32	83.4 12.4 43	80.3 16.0 54	77.3 19.6 64	74.3 23.2 75	71.2 26.8 86	95.5 -2.0 0	93.7 -1.2 12	91.9 -0.5 24	90.1 0.3 36	88.3 1.0 48	86.5 1.7 59	84.7 2.5 71	82.9 3.2 83	81.1 4.0 95	8.1 0.6 1	8.1 0.6 1	8.1 0.6 1	8.1 0.6 1
02	94.5 -7.6 -1	84.6 -1.6 1	79.0 7.8 9	73.4 17.3 17	67.9 26.7 26	62.3 36.2 34	56.8 45.6 42	51.2 55.1 51	45.6 64.5 59	93.4 -5.4 -3	84.6 -1.6 1	80.3 4.7 10	76.1 11.1 20	71.9 17.5 29	67.7 23.8 39	63.4 30.2 48	59.2 36.6 58	55.0 42.9 68	92.6 -3.5 -4	84.6 -1.6 1	81.5 2.0 11	78.5 5.6 22	75.5 9.2 32	72.4 12.8 43	69.4 16.4 54	66.4 20.0 64	63.3 23.5 75	91.4 -0.9 -6	84.6 -1.6 1	82.8 -0.9 12	81.0 -0.2 24	79.2 0.6 36	77.4 1.3 48	75.6 2.1 59	73.8 2.8 71	72.0 3.6 83	19.0 0.3 1	19.0 0.3 1	19.0 0.3 1	19.0 0.3 1
03	93.4 -13. -3	83.5 -7.3 -1	73.6 -1.3 1	68.1 8.1 9	62.5 17.6 17	57.0 27.0 26	51.4 36.5 34	45.8 45.9 42	40.3 55.4 51	91.4 -8.9 -6	82.5 -5.1 -3	73.6 -1.3 1	69.4 5.0 10	65.2 11.4 20	61.0 17.8 29	56.7 24.1 39	52.5 30.5 48	48.3 36.9 58	89.7 -5.1 -9	81.7 -3.2 -4	73.6 -1.3 1	70.6 2.3 11	67.6 5.9 22	64.5 9.5 33	61.5 13.1 43	58.5 16.7 54	55.5 20.3 65	87.2 0.2 -13	80.4 -0.6 -6	73.6 -1.3 1	71.8 -0.6 12	70.1 0.2 24	68.3 0.9 36	66.5 1.7 48	64.7 2.4 59	62.9 3.1 71	29.9 0.0 1	29.9 0.0 1	29.9 0.0 1	29.9 0.0 1
04	92.4 -19. -5	82.5 -13. -3	72.6 -7.0 -1	62.7 -1.0 1	57.2 8.5 9	51.6 17.9 17	46.0 27.4 26	40.5 36.8 34	34.9 46.3 42	89.3 -12. -10	80.5 -8.6 -6	71.6 -4.8 -3	62.7 -1.0 1	58.5 5.4 10	54.3 11.7 20	50.0 18.1 29	45.8 24.5 39	41.6 30.8 48	86.8 -6.7 -14	78.7 -4.8 -9	70.7 -2.9 -4	62.7 -1.0 1	59.7 2.6 11	56.7 6.2 22	53.6 9.8 33	50.6 13.4 43	47.6 17.0 54	83.1 1.3 -20	76.3 0.5 -13	69.5 -0.2 -6	62.7 -1.0 1	60.9 -0.3 12	59.1 0.5 24	57.3 1.2 36	55.5 2.0 48	53.7 2.7 59	40.9 -0.3 1	40.9 -0.3 1	40.9 -0.3 1	40.9 -0.3 1
05	91.3 -24. -6	81.4 -18. -5	71.6 -12. -3	61.7 -6.7 -1	51.8 -0.7 1	46.2 8.8 9	40.7 18.2 17	35.1 27.7 26	29.5 37.1 34	87.3 -15. -13	78.4 -12. -10	69.5 -8.2 -6	60.7 -4.5 -3	51.8 -0.7 1	47.6 5.7 10	43.3 12.1 20	39.1 18.4 29	34.9 24.8 39	83.8 -8.3 -19	75.8 -6.4 -14	67.8 -4.5 -9	59.8 -2.6 -4	51.8 -0.7 1	48.8 2.9 11	45.7 6.5 22	42.7 10.1 33	39.7 13.7 43	79.0 2.4 -27	72.2 1.6 -20	65.4 0.9 -13	58.6 0.1 -6	51.8 -0.7 1	50.0 0.1 12	48.2 0.8 24	46.4 1.6 36	44.6 2.3 48	51.8 -0.7 1	51.8 -0.7 1	51.8 -0.7 1	51.8 -0.7 1
06	90.3 -30. -8	80.4 -24. -6	70.5 -18. -5	60.6 -12. -3	50.7 -6.3 -1	40.9 -0.3 1	35.3 9.1 9	29.7 18.6 17	24.2 28.0 26	85.2 -19. -16	76.4 -15. -13	67.5 -11. -10	58.6 -7.9 -6	49.7 -4.1 -3	40.9 -0.3 1	36.6 6.0 10	32.4 12.4 20	28.2 18.8 29	80.9 -9.8 -24	72.9 -7.9 -19	64.9 -6.0 -14	56.9 -4.1 -9	48.9 -2.2 -4	40.9 -0.3 1	37.8 3.3 11	34.8 6.9 22	31.8 10.5 33	74.8 3.5 -34	68.1 2.7 -27	61.3 2.0 -20	54.5 1.2 -13	47.7 0.4 -6	40.9 -0.3 1	39.1 0.4 12	37.3 1.1 24	35.5 1.9 36	62.7 -1.0 1	62.7 -1.0 1	62.7 -1.0 1	62.7 -1.0 1
07	89.2 -36. -10	79.4 -30. -8	69.5 -24. -6	59.6 -18. -5	49.7 -12. -3	39.8 -6.0 -1	29.9 0.0 1	24.4 9.4 9	18.8 18.9 17	83.2 -22. -20	74.3 -18. -16	65.4 -15. -13	56.6 -11. -10	47.7 -7.6 -6	38.8 -3.8 -3	29.9 0.0 1	25.7 6.3 10	21.5 12.7 20	78.0 -11. -28	70.0 -9.5 -24	62.0 -7.6 -19	54.0 -5.7 -14	46.0 -3.8 -9	37.9 -1.9 -4	29.9 0.0 1	26.9 3.6 11	23.9 7.2 22	70.7 4.6 -40	63.9 3.8 -34	57.1 3.1 -27	50.3 2.3 -20	43.5 1.5 -13	36.7 0.7 -6	29.9 0.0 1	28.1 0.7 12	26.3 1.5 24	73.6 -1.3 1	73.6 -1.3 1	73.6 -1.3 1	73.6 -1.3 1
08	88.2 -41. -12	78.3 -35. -10	68.4 -29. -8	58.5 -23. -6	48.7 -17. -5	38.8 -11. -3	28.9 -5.7 -1	19.0 0.3 1	13.4 9.8 9	81.1 -26. -23	72.3 -22. -20	63.4 -18. -16	54.5 -14. -13	45.6 -11. -10	36.8 -7.3 -6	27.9 -3.5 -3	19.0 0.3 1	14.8 6.7 10	75.1 -13. -33	67.1 -11. -28	59.1 -9.2 -24	51.1 -7.3 -19	43.1 -5.4 -14	35.0 -3.5 -9	27.0 -1.6 -4	19.0 0.3 1	16.0 3.9 11	66.6 5.7 -47	59.8 4.9 -40	53.0 4.1 -34	46.2 3.4 -27	39.4 2.6 -20	32.6 1.8 -13	25.8 1.1 -6	19.0 0.3 1	17.2 1.0 12	84.6 -1.6 1	84.6 -1.6 1	84.6 -1.6 1	84.6 -1.6 1
09	87.2 -47. -13	77.3 -41. -12	67.4 -35. -10	57.5 -29. -8	47.6 -23. -6	37.7 -17. -5	27.8 -11. -3	18.0 -5.4 -1	8.1 0.6 1	79.1 -29. -27	70.2 -25. -23	61.3 -22. -20	52.5 -18. -16	43.6 -14. -13	34.7 -10. -10	25.8 -6.9 -6	17.0 -3.2 -3	8.1 0.6 1	72.2 -14. -38	64.2 -12. -33	56.2 -10. -28	48.2 -8.9 -23	40.1 -7.0 -19	32.1 -5.1 -14	24.1 -3.2 -9	16.1 -1.3 -4	8.1 0.6 1	62.5 6.8 -54	55.7 6.0 -47	48.9 5.2 -40	42.1 4.5 -34	35.3 3.7 -27	28.5 2.9 -20	21.7 2.2 -13	14.9 1.4 -6	8.1 0.6 1	95.5 -2.0 0	95.5 -2.0 0	95.5 -2.0 0	95.5 -2.0 0
10	95.5 -2.0 0	95.2 -4.6 14	94.9 -7.3 27	94.5 -10. 40	94.2 -12. 53	93.9 -15. 66	93.6 -17. 79	93.2 -20. 92	92.9 -23. 105	95.5 -2.0 0	94.9 -6.4 13	94.4 -10. 26	93.8 -15. 39	93.2 -19. 51	92.6 -23. 64	92.1 -28. 77	91.5 -32. 90	90.9 -37. 102	95.5 -2.0 0	94.7 -8.1 13	93.8 -14. 25	93.0 -20. 38	92.2 -26. 50	91.3 -32. 62	90.5 -39. 75	89.7 -45. 87	88.8 -51. 99	95.5 -2.0 0	94.4 -10. 12	93.3 -18. 24	92.2 -26. 36	91.1 -34. 48	89.9 -42. 60	88.8 -50. 72	87.7 -58. 84	86.6 -66. 96	8.1 0.6 1	8.1 0.6 1	8.1 0.6 1	8.1 0.6 1
11	87.5 7.6 -13	84.6 -1.6 1	84.2 -4.3 14	83.9 -7.0 27	83.6 -9.6 40	83.3 -12. 53	83.0 -14. 66	82.6 -17. 79	82.3 -20. 92	88.4 8.2 -11	84.6 -1.6 1	84.0 -6.0 13	83.4 -10. 26	82.8 -14. 39	82.3 -19. 51	81.7 -23. 64	81.1 -28. 77	80.6 -32. 90	89.2 8.8 -10	84.6 -1.6 1	83.7 -7.8 13	82.9 -14. 25	82.1 -20. 38	81.2 -26. 50	80.4 -32. 62	79.6 -38. 75	78.7 -44. 87	90.0 9.3 -8	84.6 -1.6 1	83.5 -9.7 12	82.3 -17. 24	81.2 -25. 36	80.1 -34. 48	79.0 -42. 60	77.9 -50. 72	76.8 -58. 84	13.9 0.5 1	13.9 0.5 1	13.9 0.5 1	13.9 0.5 1
12	79.5 17.1 -26	76.6 7.9 -13	73.6 -1.3 1	73.3 -4.0 14	73.0 -6.6 27	72.7 -9.3 40	72.3 -12. 53	72.0 -14. 66	71.7 -17. 79	81.3 18.4 -23	77.5 8.5 -11	73.6 -1.3 1	73.1 -5.7 13	72.5 -10. 26	71.9 -14. 39	71.3 -18. 51	70.8 -23. 64	70.2 -27. 77	83.0 19.6 -20	78.3 9.1 -10	73.6 -1.3 1	72.8 -7.5 13	72.0 -13. 25	71.1 -19. 38	70.3 -26. 50	69.5 -32. 62	68.6 -38. 75	84.5 20.7 -17	79.1 9.7 -8	73.6 -1.3 1	72.5 -9.4 12	71.4 -17. 24	70.3 -25. 36	69.2 -33. 48	68.1 -41. 60	67.0 -49. 72	19.7 0.3 1	19.7 0.3 1	19.7 0.3 1	19.7 0.3 1
13	71.5 26.7 -39	68.6 17.4 -26	65.7 8.2 -13	62.7 -1.0 1	62.4 -3.7 14	62.1 -6.3 27	61.7 -9.0 40	61.4 -11. 53	61.1 -14. 66	74.2 28.6 -34	70.4 18.7 -23	66.6 8.9 -11	62.7 -1.0 1	62.1 -5.4 13	61.6 -9.8 26	61.0 -14. 39	60.4 -18. 52	59.8 -22. 64	76.7 30.3 -30	72.0 19.9 -20	67.4 9.5 -10	62.7 -1.0 1	61.9 -7.2 13	61.1 -13. 25	60.2 -19. 38	59.4 -25. 50	58.6 -31. 62	79.0 32.0 -26	73.6 21.0 -17	68.1 10.0 -8	62.7 -1.0 1	61.6 -9.1 13	60.5 -17. 24	59.4 -25. 36	58.3 -33. 48	57.2 -41. 60	25.6 0.1 1	25.6 0.1 1	25.6 0.1 1	25.6 0.1 1
14	63.5 36.2 -52	60.6 27.0 -39	57.7 17.8 -26	54.7 8.5 -13	51.8 -0.7 1	51.5 -3.3 14	51.1 -6.0 27	50.8 -8.7 40	50.5 -11. 53	67.1 38.8 -46	63.3 28.9 -34	59.5 19.0 -23	55.6 9.2 -11	51.8 -0.7 1	51.2 -5.1 13	50.6 -9.4 26	50.1 -13. 39	49.5 -18. 52	70.4 41.1 -40	65.8 30.7 -30	61.1 20.2 -20	56.5 9.8 -10	51.8 -0.7 1	51.0 -6.8 13	50.1 -13. 25	49.3 -19. 38	48.5 -25. 50	73.5 43.3 -35	68.1 32.3 -26	62.6 21.3 -17	57.2 10.3 -8	51.8 -0.7 1	50.7 -8.8 13	49.6 -16. 25	48.5 -24. 36	47.3 -33. 48	31.4 -0.1 1	31.4 -0.1 1	31.4 -0.1 1	31.4 -0.1 1
15	55.6 45.7 -65	52.6 36.5 -52	49.7 27.3 -39	46.7 18.1 -26	43.8 8.9 -13	40.9 -0.3 1	40.5 -3.0 14	40.2 -5.7 27	39.9 -8.3 40	60.1 49.0 -58	56.2 39.1 -46	52.4 29.2 -34	48.5 19.4 -23	44.7 9.5 -11	40.9 -0.3 1	40.3 -4.7 13	39.7 -9.1 26	39.1 -13. 39	64.2 51.9 -51	59.5 41.4 -40	54.8 31.0 -30	50.2 20.5 -20	45.5 10.1 -10	40.9 -0.3 1	40.0 -6.5 13	39.2 -12. 25	38.4 -18. 38	68.0 54.6 -44	62.6 43.6 -35	57.1 32.6 -26	51.7 21.6 -17	46.3 10.6 -8	40.9 -0.3 1	39.8 -8.4 13	38.6 -16. 25	37.5 -24. 37	37.2 -0.2 1	37.2 -0.2 1	37.2 -0.2 1	37.2 -0.2 1
16	47.6 55.3 -79	44.6 46.1 -65	41.7 36.9 -52	38.7 27.6 -39	35.8 18.4 -26	32.9 9.2 -13	29.9 0.0 1	29.6 -2.7 14	29.3 -5.3 27	53.0 59.1 -69	49.1 49.3 -58	45.3 39.4 -46	41.5 29.6 -34	37.6 19.7 -23	33.8 9.8 -11	29.9 0.0 1	29.4 -4.4 13	28.8 -8.8 26	57.9 62.7 -61	53.2 52.2 -51	48.6 41.8 -40	43.9 31.3 -30	39.3 20.9 -20	34.6 10.4 -10	29.9 0.0 1	29.1 -6.2 13	28.3 -12. 25	62.5 65.9 -53	57.1 54.9 -44	51.6 43.9 -35	46.2 33.0 -26	40.8 22.0 -17	35.4 11.0 -8	29.9 0.0 1	28.8 -8.1 13	27.7 -16. 25	43.0 -0.4 1	43.0 -0.4 1	43.0 -0.4 1	43.0 -0.4 1
17	39.6 64.8 -92	36.6 55.6 -79	33.7 46.4 -65	30.8 37.2 -52	27.8 28.0 -39	24.9 18.7 -26	21.9 9.5 -13	19.0 0.3 1	18.7 -2.4 14	45.9 69.3 -81	42.0 59.5 -69	38.2 49.6 -58	34.4 39.7 -46	30.5 29.9 -34	26.7 20.0 -23	22.8 10.2 -11	19.0 0.3 1	18.4 -4.1 13	51.6 73.4 -71	47.0 63.0 -61	42.3 52.5 -51	37.7 42.1 -40	33.0 31.6 -30	28.3 21.2 -20	23.7 10.8 -10	19.0 0.3 1	18.2 -5.9 13	57.0 77.2 -62	51.6 66.2 -53	46.1 55.3 -44	40.7 44.3 -35	35.3 33.3 -26	29.9 22.3 -17	24.4 11.3 -8	19.0 0.3 1	17.9 -7.8 13	48.9 -0.6 1	48.9 -0.6 1	48.9 -0.6 1	48.9 -0.6 1
18	31.6 74.4 -105	28.6 65.2 -92	25.7 55.9 -79	22.8 46.7 -65	19.8 37.5 -52	16.9 28.3 -39	14.0 19.1 -26	11.0 9.8 -12	8.1 0.6 1	38.8 79.5 -93	35.0 69.6 -81	31.1 59.8 -69	27.3 49.9 -58	23.4 40.1 -46	19.6 30.2 -34	15.8 20.3 -23	11.9 10.5 -11	8.1 0.6 1	45.4 84.2 -81	40.7 73.7 -71	36.0 63.3 -61	31.4 52.9 -51	26.7 42.4 -40	22.1 32.0 -30	17.4 21.5 -20	12.7 11.1 -10	8.1 0.6 1	51.5 88.6 -71	46.1 77.6 -62	40.6 66.6 -53	35.2 55.6 -44	29.8 44.6 -35	24.4 33.6 -26	18.9 22.6 -17	13.5 11.6 -8	8.1 0.6 1	54.7 -0.8 1	54.7 -0.8 1	54.7 -0.8 1	54.7 -0.8 1
19	95.5 -2.0 0	94.1 -12. 12	92.7 -22. 23	91.2 -32. 35	89.8 -42. 47	88.4 -53. 58	87.0 -63. 70	85.6 -73. 81	84.1 -83. 93	95.5 -2.0 0	94.3 -10. 5	93.0 -17. 11	91.8 -25. 16	90.6 -33. 21	89.3 -41. 26	88.1 -49. 31	86.9 -57. 36	85.6 -65. 41	95.5 -2.0 0	94.4 -8.9 2	93.2 -15. 4	92.1 -22. 6	90.9 -29. 8	89.8 -36. 10	88.6 -43. 12	87.5 -50. 14	86.3 -57. 16	95.5 -2.0 0	94.4 -8.2 0	93.3 -14. 0	92.2 -20. 0	91.1 -26. 0	90.0 -33. 0	89.0 -39. 0	87.9 -45. 0	86.8 -51. 0	60.5 -0.9 1	60.5 -0.9 1	60.5 -0.9 1	60.5 -0.9 1
20	90.7 9.9 -7	84.6 -1.6 1	83.2 -11. 12	81.7 -22. 24	80.3 -32. 35	78.9 -42. 47	77.5 -52. 58	76.0 -63. 70	74.6 -73. 81	90.5 9.1 -2	84.6 -1.6 1	83.3 -9.6 6	82.1 -17. 11	80.9 -25. 16	79.6 -33. 21	78.4 -41. 26	77.2 -49. 31	75.9 -57. 36	90.3 8.6 1	84.6 -1.6 1	83.4 -8.6 2	82.3 -15. 4	81.1 -22. 6	80.0 -29. 8	78.8 -36. 10	77.7 -43. 12	76.5 -50. 14	90.1 8.1 5	84.6 -1.6 1	83.5 -7.9 0	82.4 -14. 0	81.3 -20. 0	80.2 -26. 0	79.1 -32. 0	78.0 -39. 0	76.9 -45. 0	66.4 -1.1 1	66.4 -1.1 1	66.4 -1.1 1	66.4 -1.1 1
21	86.0 21.7 -15	79.8 10.2 -7	73.6 -1.3 1	72.2 -11. 12	70.8 -21. 24	69.4 -32. 35	68.0 -42. 47	66.5 -52. 58	65.1 -62. 70	85.5 20.3 -5	79.6 9.5 -2	73.6 -1.3 1	72.4 -9.3 6	71.2 -17. 11	69.9 -25. 16	68.7 -33. 21	67.5 -41. 26	66.2 -49. 31	85.1 19.2 2	79.4 8.9 1	73.6 -1.3 1	72.5 -8.3 3	71.3 -15. 4	70.2 -22. 6	69.1 -29. 8	67.9 -36. 10	66.8 -42. 12	84.8 18.2 9	79.2 8.4 5	73.6 -1.3 1	72.6 -7.6 0	71.5 -13. 0	70.4 -20. 0	69.3 -26. 0	68.2 -32. 0	67.1 -38. 0	72.2 -1.3 1	72.2 -1.3 1	72.2 -1.3 1	72.2 -1.3 1
22	81.2 33.5 -23	75.0 22.0 -15	68.9 10.5 -7	62.7 -1.0 1	61.3 -11. 12	59.9 -21. 24	58.5 -31. 35	57.0 -41. 47	55.6 -52. 58	80.5 31.4 -8	74.5 20.6 -5	68.6 9.8 -2	62.7 -1.0 1	61.5 -9.0 6	60.2 -17. 11	59.0 -25. 16	57.8 -32. 21	56.5 -40. 26	79.9 29.8 3	74.2 19.5 2	68.5 9.3 1	62.7 -1.0 1	61.6 -7.9 3	60.4 -14. 4	59.3 -21. 6	58.1 -28. 8	57.0 -35. 10	79.4 28.2 13	73.9 18.5 9	68.3 8.7 5	62.7 -1.0 1	61.6 -7.2 1	60.5 -13. 0	59.4 -19. 0	58.4 -26. 0	57.3 -32. 0	78.0 -1.4 1	78.0 -1.4 1	78.0 -1.4 1	78.0 -1.4 1
23	76.4 45.4 -30	70.3 33.9 -23	64.1 22.3 -15	57.9 10.8 -7	51.8 -0.7 1	50.4 -10. 12	48.9 -21. 24	47.5 -31. 35	46.1 -41. 47	75.4 42.5 -11	69.5 31.7 -8	63.6 20.9 -5	57.7 10.1 -2	51.8 -0.7 1	50.6 -8.7 6	49.3 -16. 11	48.1 -24. 16	46.8 -32. 21	74.7 40.3 4	69.0 30.1 3	63.3 19.8 2	57.5 9.6 1	51.8 -0.7 1	50.6 -7.6 3	49.5 -14. 5	48.3 -21. 6	47.2 -28. 8	74.1 38.3 17	68.5 28.5 13	62.9 18.8 9	57.4 9.1 5	51.8 -0.7 1	50.7 -6.9 1	49.6 -13. 0	48.5 -19. 0	47.4 -25. 0	83.8 -1.6 1	83.8 -1.6 1	83.8 -1.6 1	83.8 -1.6 1
24	71.6 57.2 -38	65.5 45.7 -30	59.3 34.2 -23	53.2 22.7 -15	47.0 11.2 -7	40.9 -0.3 1	39.4 -10. 12	38.0 -20. 24	36.6 -31. 35	70.4 53.6 -14	64.5 42.8 -11	58.6 32.0 -8	52.7 21.2 -5	46.8 10.4 -2	40.9 -0.3 1	39.6 -8.3 6	38.4 -16. 11	37.2 -24. 16	69.5 50.9 4	63.8 40.7 4	58.1 30.4 3	52.3 20.2 2	46.6 9.9 1	40.9 -0.3 1	39.7 -7.3 3	38.6 -14. 5	37.4 -21. 7	68.7 48.3 22	63.1 38.6 18	57.6 28.9 13	52.0 19.1 9	46.4 9.4 5	40.9 -0.3 1	39.8 -6.6 1	38.7 -12. 1	37.6 -19. 0	89.7 -1.8 0	89.7 -1.8 0	89.7 -1.8 0	89.7 -1.8 0
25	66.9 69.0 -46	60.7 57.5 -38	54.5 46.0 -30	48.4 34.5 -22	42.2 23.0 -15	36.1 11.5 -7	29.9 0.0 1	28.5 -10. 12	27.1 -20. 24	65.4 64.7 -16	59.5 53.9 -14	53.6 43.1 -11	47.7 32.3 -8	41.8 21.6 -5	35.8 10.8 -2	29.9 0.0 1	28.7 -8.0 6	27.5 -16. 11	64.4 61.5 5	58.6 51.2 5	52.9 41.0 4	47.1 30.7 3	41.4 20.5 2	35.7 10.2 1	29.9 0.0 1	28.8 -7.0 3	27.6 -13. 5	63.3 58.4 26	57.8 48.7 22	52.2 38.9 18	46.6 29.2 13	41.1 19.5 9	35.5 9.7 5	29.9 0.0 1	28.8 -6.3 1	27.8 -12. 1	95.5 -2.0 0	95.5 -2.0 0	95.5 -2.0 0	95.5 -2.0 0
26	62.1 80.9 -53	55.9 69.4 -46	49.8 57.8 -38	43.6 46.3 -30	37.5 34.8 -22	31.3 23.3 -15	25.2 11.8 -7	19.0 0.3 1	17.6 -9.9 12	60.4 75.8 -19	54.5 65.0 -16	48.6 54.2 -14	42.7 43.5 -11	36.8 32.7 -8	30.8 21.9 -5	24.9 11.1 -2	19.0 0.3 1	17.8 -7.7 6	59.2 72.1 6	53.4 61.8 5	47.7 51.6 5	42.0 41.3 4	36.2 31.1 3	30.5 20.8 2	24.7 10.6 1	19.0 0.3 1	17.9 -6.6 3	58.0 68.5 30	52.4 58.7 26	46.8 49.0 22	41.3 39.3 18	35.7 29.5 13	30.1 19.8 9	24.6 10.0 5	19.0 0.3 1	17.9 -5.9 1	8.1 0.6 1	51.0 73.6 68	92.9 -23. 105	84.1 -83.8 93
27	57.3 92.7 -61	51.2 81.2 -53	45.0 69.7 -46	38.8 58.2 -38	32.7 46.7 -30	26.5 35.2 -22	20.4 23.6 -15	14.2 12.1 -7	8.1 0.6 1	55.4 86.9 -22	49.5 76.1 -19	43.6 65.4 -16	37.7 54.6 -14	31.7 43.8 -11	25.8 33.0 -8	19.9 22.2 -5	14.0 11.4 -2	8.1 0.6 1	54.0 82.6 7	48.2 72.4 6	42.5 62.1 5	36.8 51.9 5	31.0 41.6 4	25.3 31.4 3	19.6 21.1 2	13.8 10.9 1	8.1 0.6 1	52.6 78.5 35	47.0 68.8 30	41.5 59.1 26	35.9 49.3 22	30.3 39.6 18	24.8 29.8 13	19.2 20.1 9	13.6 10.4 5	8.1 0.6 1	95.5 -2.0 0	87.2 -47. -13	31.6 74.4 -105	57.3 92.7 -61

	A	B	C	D	E	F	G	H	I	J	K	L	M	N	O	P	Q	R	S	T	U	V	W	X	Y	Z	a	b	c	d	e	f	g	h	i	j	k	lab*rgb'*		
01	1.0	1.0	1.0	1.0	1.0	1.0	1.0	1.0	1.0	1.0	1.0	1.0	1.0	1.0	1.0	1.0	1.0	1.0	1.0	1.0	1.0	1.0	1.0	1.0	0.77	1.0	1.0	1.0	1.0	1.0	1.0	1.0	1.0	1.0	1.0	1.0	0.0	0.0	0.0	0.0
	1.0	0.93	0.85	0.75	0.62	0.5	0.37	0.22	0.0	1.0	0.93	0.85	0.75	0.62	0.5	0.37	0.22	0.01	1.0	0.95	0.88	0.84	0.75	0.63	0.75	0.5	0.42	1.0	0.97	0.94	0.88	0.87	0.84	0.75	0.73	0.68	0.0	0.0	0.0	0.0
	1.0	0.94	0.87	0.75	0.62	0.5	0.38	0.25	0.21	1.0	0.92	0.8	0.62	0.46	0.32	0.21	0.12	0.0	1.0	0.92	0.75	0.65	0.49	0.25	0.49	0.13	0.0	1.0	0.93	0.83	0.63	0.52	0.38	0.25	0.13	0.0	0.0	0.0	0.0	0.0
02	0.94	0.89	0.92	0.94	0.95	0.95	0.94	0.93	0.92	0.94	0.89	0.92	0.94	0.95	0.95	0.94	0.92	0.9	0.94	0.89	0.92	0.94	0.94	0.95	0.94	0.93	0.92	0.94	0.89	0.92	0.93	0.94	0.81	0.94	0.93	0.92	0.12	0.12	0.12	0.12
	0.99	0.9	0.82	0.72	0.6	0.47	0.35	0.22	0.02	0.99	0.9	0.82	0.71	0.59	0.47	0.35	0.22	0.05	0.98	0.9	0.85	0.77	0.69	0.61	0.53	0.44	0.36	0.97	0.9	0.87	0.82	0.78	0.78	0.68	0.63	0.58	0.13	0.13	0.13	0.13
	1.0	0.92	0.84	0.71	0.58	0.46	0.35	0.25	0.18	1.0	0.92	0.8	0.63	0.46	0.32	0.21	0.11	0.0	1.0	0.92	0.81	0.65	0.49	0.35	0.23	0.13	0.0	1.0	0.92	0.82	0.66	0.51	0.49	0.24	0.15	0.0	0.11	0.11	0.11	0.11
03	0.88	0.82	0.76	0.79	0.81	0.82	0.82	0.81	0.79	0.88	0.82	0.76	0.8	0.82	0.82	0.81	0.8	0.77	0.88	0.82	0.76	0.8	0.73	0.82	0.82	0.81	0.79	0.89	0.83	0.76	0.79	0.7	0.82	0.82	0.81	0.8	0.23	0.23	0.23	0.23
	0.98	0.9	0.78	0.68	0.56	0.45	0.33	0.21	0.06	0.97	0.89	0.78	0.67	0.56	0.44	0.32	0.21	0.07	0.96	0.89	0.78	0.71	0.65	0.54	0.46	0.38	0.3	0.95	0.88	0.78	0.73	0.72	0.63	0.58	0.53	0.48	0.22	0.22	0.22	0.22
	1.0	0.92	0.8	0.67	0.54	0.42	0.31	0.23	0.16	1.0	0.92	0.8	0.63	0.46	0.32	0.21	0.11	0.0	1.0	0.92	0.8	0.64	0.54	0.34	0.22	0.13	0.0	1.0	0.92	0.8	0.64	0.57	0.36	0.24	0.14	0.01	0.2	0.2	0.2	0.2
04	0.8	0.75	0.69	0.62	0.65	0.67	0.67	0.66	0.65	0.8	0.75	0.69	0.62	0.66	0.67	0.67	0.66	0.64	0.81	0.75	0.69	0.62	0.65	0.67	0.67	0.67	0.65	0.81	0.75	0.69	0.62	0.65	0.66	0.67	0.67	0.66	0.34	0.34	0.34	0.34
	0.98	0.89	0.77	0.63	0.52	0.41	0.3	0.2	0.07	0.96	0.88	0.76	0.63	0.52	0.41	0.3	0.2	0.08	0.94	0.86	0.75	0.63	0.55	0.47	0.39	0.32	0.25	0.93	0.85	0.75	0.63	0.58	0.53	0.48	0.43	0.38	0.34	0.34	0.34	0.34
	1.0	0.92	0.8	0.62	0.5	0.38	0.28	0.2	0.14	1.0	0.92	0.8	0.62	0.46	0.32	0.21	0.11	0.0	1.0	0.92	0.8	0.62	0.47	0.33	0.22	0.13	0.01	1.0	0.92	0.8	0.62	0.48	0.34	0.23	0.14	0.02	0.31	0.31	0.31	0.31
05	0.71	0.66	0.61	0.55	0.47	0.51	0.52	0.52	0.51	0.71	0.66	0.61	0.55	0.47	0.51	0.52	0.51	0.5	0.72	0.66	0.61	0.55	0.47	0.51	0.52	0.52	0.51	0.73	0.67	0.61	0.55	0.47	0.5	0.52	0.52	0.51	0.47	0.47	0.47	0.47
	0.97	0.88	0.76	0.62	0.48	0.38	0.28	0.19	0.08	0.95	0.86	0.74	0.61	0.48	0.37	0.28	0.18	0.08	0.92	0.84	0.72	0.6	0.48	0.4	0.33	0.26	0.2	0.9	0.81	0.71	0.59	0.48	0.43	0.38	0.34	0.29	0.48	0.48	0.48	0.48
	1.0	0.92	0.8	0.62	0.46	0.34	0.25	0.18	0.11	1.0	0.92	0.8	0.62	0.46	0.31	0.2	0.11	0.0	1.0	0.92	0.8	0.62	0.46	0.32	0.21	0.13	0.01	1.0	0.92	0.8	0.62	0.46	0.33	0.22	0.14	0.02	0.46	0.46	0.46	0.46
06	0.61	0.57	0.52	0.47	0.39	0.34	0.37	0.37	0.37	0.62	0.57	0.52	0.47	0.39	0.34	0.37	0.38	0.37	0.63	0.58	0.53	0.47	0.39	0.34	0.37	0.38	0.37	0.64	0.58	0.53	0.47	0.39	0.34	0.36	0.38	0.37	0.62	0.62	0.62	0.62
	0.96	0.87	0.74	0.6	0.47	0.34	0.25	0.17	0.07	0.93	0.84	0.72	0.59	0.46	0.34	0.25	0.17	0.07	0.91	0.81	0.69	0.57	0.45	0.34	0.27	0.21	0.16	0.87	0.78	0.67	0.55	0.45	0.34	0.3	0.25	0.22	0.63	0.63	0.63	0.63
	1.0	0.92	0.8	0.62	0.46	0.31	0.22	0.16	0.08	1.0	0.92	0.8	0.62	0.46	0.31	0.2	0.11	0.0	1.0	0.92	0.8	0.62	0.46	0.31	0.21	0.12	0.01	1.0	0.92	0.8	0.62	0.46	0.31	0.21	0.13	0.02	0.62	0.62	0.62	0.62
07	0.49	0.46	0.42	0.38	0.32	0.28	0.23	0.24	0.24	0.51	0.47	0.43	0.39	0.32	0.28	0.23	0.24	0.24	0.53	0.48	0.43	0.39	0.32	0.28	0.23	0.24	0.24	0.54	0.49	0.44	0.39	0.33	0.28	0.23	0.24	0.24	0.76	0.76	0.76	0.76
	0.95	0.85	0.73	0.59	0.46	0.33	0.22	0.15	0.05	0.92	0.82	0.7	0.57	0.44	0.32	0.22	0.15	0.05	0.89	0.78	0.66	0.54	0.42	0.31	0.22	0.17	0.11	0.84	0.74	0.63	0.51	0.41	0.31	0.22	0.18	0.15	0.78	0.78	0.78	0.78
	1.0	0.92	0.8	0.62	0.46	0.31	0.2	0.13	0.05	1.0	0.92	0.8	0.62	0.46	0.31	0.2	0.11	0.0	1.0	0.92	0.8	0.62	0.46	0.31	0.2	0.11	0.01	1.0	0.92	0.8	0.62	0.46	0.31	0.2	0.12	0.02	0.8	0.8	0.8	0.8
08	0.36	0.34	0.32	0.29	0.25	0.21	0.2	0.12	0.13	0.39	0.36	0.33	0.29	0.25	0.21	0.2	0.12	0.14	0.41	0.37	0.34	0.3	0.26	0.21	0.2	0.12	0.14	0.42	0.38	0.34	0.3	0.26	0.21	0.2	0.12	0.13	0.89	0.89	0.89	0.89
	0.94	0.84	0.72	0.58	0.44	0.32	0.2	0.13	0.03	0.9	0.8	0.68	0.54	0.42	0.3	0.2	0.13	0.03	0.86	0.76	0.64	0.51	0.4	0.29	0.19	0.13	0.06	0.81	0.7	0.59	0.48	0.37	0.28	0.19	0.13	0.08	0.9	0.9	0.9	0.9
	1.0	0.92	0.8	0.62	0.46	0.31	0.2	0.11	0.03	1.0	0.92	0.8	0.62	0.46	0.31	0.2	0.11	0.0	1.0	0.92	0.8	0.62	0.46	0.31	0.2	0.11	0.01	1.0	0.92	0.8	0.62	0.46	0.31	0.2	0.11	0.01	0.92	0.92	0.92	0.92
09	0.18	0.19	0.19	0.18	0.16	0.14	0.17	0.05	0.0	0.24	0.22	0.21	0.19	0.17	0.14	0.16	0.05	0.0	0.27	0.25	0.23	0.2	0.17	0.14	0.16	0.05	0.0	0.29	0.26	0.24	0.21	0.17	0.15	0.15	0.05	0.0	1.0	1.0	1.0	1.0
	0.93	0.83	0.7	0.56	0.43	0.31	0.19	0.11	0.0	0.89	0.78	0.65	0.52	0.4	0.29	0.18	0.11	0.0	0.84	0.73	0.61	0.48	0.37	0.27	0.17	0.1	0.0	0.77	0.66	0.55	0.44	0.34	0.25	0.16	0.09	0.0	1.0	1.0	1.0	1.0
	1.0	0.92	0.8	0.62	0.46	0.31	0.19	0.11	0.0	1.0	0.92	0.8	0.62	0.46	0.31	0.19	0.11	0.0	1.0	0.92	0.8	0.62	0.46	0.31	0.2	0.11	0.0	1.0	0.92	0.8	0.63	0.46	0.32	0.2	0.11	0.0	1.0	1.0	1.0	1.0
10	1.0	1.0	1.0	1.0	1.0	1.0	1.0	1.0	1.0	1.0	0.99	0.99	0.98	0.96	0.94	0.92	0.9	0.88	1.0	0.95	0.91	0.85	0.78	0.7	0.6	0.49	0.35	1.0	0.94	0.87	0.81	0.72	0.62	0.5	0.38	0.22	0.0	0.0	0.0	0.0
	1.0	0.99	0.97	0.96	0.95	0.94	0.93	0.91	0.9	1.0	1.0	1.0	1.0	1.0	1.0	1.0	1.0	1.0	1.0	1.0	1.0	1.0	1.0	1.0	1.0	1.0	1.0	1.0	1.0	1.0	1.0	1.0	1.0	1.0	1.0	1.0	0.0	0.0	0.0	0.0
	1.0	0.93	0.85	0.71	0.55	0.42	0.28	0.17	0.0	1.0	0.93	0.86	0.72	0.58	0.44	0.3	0.18	0.0	1.0	0.93	0.86	0.72	0.58	0.43	0.29	0.17	0.0	1.0	0.96	0.92	0.87	0.82	0.74	0.65	0.57	0.48	0.0	0.0	0.0	0.0
11	0.94	0.89	0.91	0.92	0.93	0.97	0.94	0.92	0.92	0.94	0.89	0.89	0.88	0.87	0.95	0.86	0.8	0.77	0.94	0.89	0.84	0.78	0.71	0.64	0.55	0.45	0.33	0.98	0.89	0.82	0.75	0.67	0.57	0.48	0.88	0.23	0.05	0.05	0.05	0.05
	0.97	0.9	0.89	0.88	0.86	0.82	0.82	0.81	0.79	0.95	0.9	0.9	0.9	0.91	0.88	0.9	0.91	0.91	0.93	0.9	0.91	0.91	0.91	0.91	0.91	0.91	0.91	0.92	0.9	0.91	0.91	0.91	0.91	0.91	0.88	0.9	0.06	0.06	0.06	0.06
	1.0	0.92	0.82	0.68	0.54	0.37	0.26	0.16	0.01	1.0	0.92	0.83	0.69	0.55	0.35	0.27	0.17	0.01	1.0	0.92	0.83	0.69	0.55	0.41	0.28	0.17	0.01	1.0	0.92	0.88	0.81	0.73	0.64	0.56	0.38	0.4	0.06	0.06	0.06	0.06
12	0.89	0.83	0.76	0.78	0.7	0.67	0.81	0.8	0.79	0.89	0.83	0.76	0.76	0.67	0.67	0.71	0.68	0.65	0.89	0.83	0.76	0.71	0.63	0.58	0.5	0.41	0.3	0.95	0.87	0.76	0.69	0.61	0.53	0.44	0.34	0.23	0.14	0.14	0.14	0.14
	0.94	0.87	0.78	0.76	0.77	0.76	0.7	0.68	0.66	0.91	0.85	0.78	0.78	0.8	0.79	0.78	0.78	0.78	0.86	0.82	0.78	0.78	0.79	0.79	0.78	0.78	0.78	0.83	0.81	0.78	0.78	0.79	0.79	0.78	0.78	0.78	0.13	0.13	0.13	0.13
	1.0	0.92	0.8	0.65	0.58	0.47	0.26	0.16	0.02	1.0	0.92	0.8	0.66	0.57	0.43	0.27	0.17	0.03	1.0	0.92	0.8	0.66	0.53	0.38	0.26	0.16	0.03	1.0	0.92	0.8	0.72	0.63	0.55	0.47	0.4	0.33	0.11	0.11	0.11	0.11
13	0.81	0.75	0.69	0.62	0.64	0.66	0.66	0.66	0.65	0.82	0.75	0.69	0.62	0.62	0.61	0.59	0.57	0.54	0.82	0.75	0.69	0.62	0.57	0.51	0.44	0.36	0.27	0.92	0.83	0.73	0.62	0.55	0.47	0.39	0.3	0.21	0.21	0.21	0.21	0.21
	0.9	0.83	0.73	0.63	0.61	0.59	0.57	0.55	0.53	0.86	0.79	0.71	0.63	0.63	0.63	0.63	0.63	0.63	0.76	0.72	0.68	0.63	0.63	0.63	0.63	0.63	0.63	0.72	0.7	0.67	0.63	0.63	0.64	0.63	0.63	0.63	0.17	0.17	0.17	0.17
	1.0	0.92	0.8	0.62	0.48	0.36	0.24	0.15	0.03	1.0	0.92	0.8	0.62	0.49	0.36	0.25	0.16	0.04	1.0	0.92	0.8	0.62	0.49	0.36	0.25	0.16	0.04	1.0	0.92	0.8	0.62	0.54	0.47	0.39	0.33	0.26	0.16	0.16	0.16	0.16
14	0.74	0.67	0.61	0.55	0.47	0.5	0.51	0.51	0.51	0.74	0.67	0.62	0.55	0.47	0.46	0.46	0.44	0.42	0.73	0.67	0.61	0.55	0.47	0.36	0.37	0.3	0.2	0.89	0.79	0.69	0.59	0.47	0.35	0.31	0.26	0.18	0.24	0.24	0.24	0.24
	0.87	0.78	0.68	0.58	0.48	0.46	0.44	0.42	0.4	0.8	0.73	0.65	0.56	0.48	0.48	0.48	0.48	0.48	0.65	0.61	0.57	0.52	0.48	0.5	0.48	0.48	0.48	0.59	0.57	0.54	0.51	0.48	0.49	0.49	0.48	0.48	0.23	0.23	0.23	0.23
	1.0	0.92	0.8	0.62	0.46	0.33	0.23	0.15	0.03	1.0	0.92	0.8	0.62	0.46	0.34	0.23	0.15	0.04	1.0	0.92	0.8	0.62	0.46	0.36	0.23	0.15	0.05	1.0	0.92	0.8	0.62	0.46	0.4	0.33	0.26	0.21	0.21	0.21	0.21	0.21
15	0.64	0.59	0.53	0.47	0.4	0.34	0.36	0.37	0.36	0.65	0.59	0.53	0.47	0.4	0.34	0.34	0.33	0.24	0.63	0.58	0.52	0.47	0.41	0.34	0.29	0.25	0.17	0.84	0.74	0.65	0.55	0.45	0.34	0.28	0.22	0.2	0.3	0.3	0.3	0.3
	0.82	0.73	0.63	0.53	0.43	0.34	0.32	0.3	0.29	0.74	0.66	0.58	0.49	0.42	0.34	0.34	0.34	0.35	0.54	0.5	0.46	0.42	0.38	0.34	0.34	0.34	0.34	0.46	0.44	0.42	0.4	0.37	0.34	0.34	0.34	0.33	0.3	0.3	0.3	0.3
	1.0	0.92	0.8	0.62	0.46	0.31	0.22	0.14	0.04	1.0	0.92	0.8	0.62	0.46	0.31	0.22	0.14	0.08	1.0	0.92	0.8	0.63	0.46	0.31	0.22	0.14	0.06	1.0	0.92	0.8	0.63	0.46	0.31	0.25	0.2	0.16	0.27	0.27	0.27	0.27
16	0.54	0.49	0.44	0.39	0.33	0.28	0.23	0.25	0.24	0.55	0.49	0.44	0.39	0.33	0.28	0.23	0.24	0.22	0.51	0.47	0.43	0.38	0.33	0.28	0.23	0.23	0.17	0.78	0.68	0.59	0.5	0.4	0.31	0.23	0.22	0.2	0.37	0.37	0.37	0.37
	0.78	0.68	0.58	0.48	0.39	0.3	0.22	0.2	0.19	0.67	0.59	0.51	0.43	0.35	0.28	0.22	0.21	0.21	0.44	0.4	0.36	0.33	0.29	0.25	0.22	0.21	0.21	0.32	0.32	0.31	0.29	0.27	0.24	0.22	0.21	0.2	0.36	0.36	0.36	0.36
	1.0	0.92	0.8	0.62	0.46	0.31	0.2	0.12	0.03	1.0	0.92	0.8	0.63	0.46	0.31	0.2	0.13	0.03	1.0	0.92	0.8	0.63	0.46	0.32	0.2	0.12	0.02	1.0	0.92	0.8	0.63	0.46	0.32	0.2	0.15	0.1	0.34	0.34	0.34	0.34
17	0.43	0.39	0.35	0.3	0.26	0.21	0.19	0.12	0.13	0.43	0.39	0.34	0.3	0.25	0.21	0.19	0.12	0.12	0.38	0.34	0.31	0.28	0.24	0.2	0.18	0.12	0.07	0.71	0.62	0.53	0.44	0.35	0.27	0.2	0.12	0.05	0.42	0.42	0.42	0.42
	0.73	0.63	0.53	0.44	0.34	0.26	0.18	0.13	0.11	0.61	0.52	0.45	0.37	0.3	0.23	0.17	0.13	0.12	0.34	0.31	0.28	0.24	0.21	0.18	0.15	0.13	0.13	0.19	0.2	0.2	0.19	0.18	0.16	0.14	0.13	0.13	0.44	0.44	0.44	0.44
	1.0	0.92	0.8	0.63	0.46	0.32	0.2	0.11	0.02	1.0	0.92	0.8	0.63	0.46	0.32	0.2	0.11	0.02	1.0	0.92	0.8	0.63	0.46	0.32	0.2	0.11	0.02	1.0	0.92	0.8	0.63	0.46	0.32	0.2	0.11	0.06	0.42	0.42	0.42	0.42
18	0.3	0.27	0.24	0.21	0.17	0.14	0.14	0.05	0.0	0.29	0.26	0.24	0.2	0.17	0.14	0.12	0.05	0.0	0.2	0.19	0.18	0.17	0.15	0.13	0.09	0.05	0.0	0.63	0.54	0.46	0.38	0.29	0.22	0.16	0.08	0.0	0.52	0.52	0.52	0.52
	0.69	0.58	0.49	0.39	0.3	0.22	0.15	0.08	0.0	0.52	0.45	0.39	0.31	0.25	0.19	0.13	0.07	0.0	0.25	0.22	0.2	0.18	0.15	0.12	0.07	0.04	0.0	0.0	0.03	0.07	0.08	0.07	0.06	0.05	0.03	0.0	0.52	0.52	0.52	0.52
	1.0	0.92	0.8	0.63	0.46	0.32	0.2	0.11	0.0	0.99	0.92	0.8	0.63	0.46	0.32	0.2	0.11	0.0	1.0	0.92	0.8	0.63	0.46	0.32	0.2	0.11	0.0	1.0	0.92	0.8	0.63	0.46	0.32	0.21	0.11	0.0	0.5	0.5	0.5	0.5
19	1.0	0.94	0.87	0.8	0.71	0.61	0.5	0.37	0.21	1.0	0.94	0.87	0.8	0.7	0.6	0.48	0.34	0.16	1.0	0.94	0.87	0.79	0.7	0.59	0.46	0.31	0.06	1.0	0.94	0.88	0.8	0.7	0.59	0.47	0.31	0.09	0.59	0.59	0.59	0.59
	1.0	1.0	1.0	1.0	1.0	1.0	1.0	1.0	1.0	1.0	1.0	1.0	1.0	1.0	1.0	1.0	1.0	1.0	1.0	1.0	1.0	1.0	1.0	1.0	1.0	1.0	1.0	1.0	1.0	1.0	0.99	0.99	0.99	0.98	0.98	0.97	0.6	0.6	0.6	0.6
	1.0	0.98	0.96	0.94	0.92	0.9	0.88	0.84	0.8	1.0	0.99	0.98	0.97	0.96	0.95	0.93	0.92	0.91	1.0	1.0	0.99	0.99	0.99	0.98	0.98	0.98	0.97	1.0	1.0	1.0	1.0	1.0	1.0	1.0	1.0	1.0	0.59	0.59	0.59	0.59
20	1.0	0.89	0.82	0.75	0.66	0.57	0.47	0.36	0.22	1.0	0.89	0.82	0.74	0.66	0.56	0.46	0.33	0.18	1.0	0.89	0.82	0.74	0.65	0.55	0.44	0.3	0.14	1.0	0.89	0.82	0.74	0.65	0.55	0.44	0.31	0.14	0.67	0.67	0.67	0.67
	0.93	0.9	0.91	0.91	0.91	0.91	0.91	0.91	0.9	0.93	0.9	0.91	0.91	0.91	0.91	0.91	0.91	0.9	0.93	0.9	0.91	0.91	0.91	0.91	0.91	0.91	0.9	0.93	0.9	0.9	0.9	0.9	0.89	0.89	0.89	0.88	0.68	0.68	0.68	0.68
	1.0	0.92	0.9	0.88	0.84	0.8	0.76	0.72	0.67	0.98	0.92	0.91	0.9	0.88	0.87	0.85	0.83	0.81	0.96	0.92	0.91	0.91	0.91	0.9	0.9	0.9	0.89	0.95	0.92	0.92	0.92	0.92	0.92	0.92	0.92	0.92	0.68	0.68	0.68	0.68
21	1.0	0.9	0.76	0.69	0.61	0.52	0.43	0.33	0.22	1.0	0.91	0.76	0.69	0.61	0.52	0.42	0.32	0.19	1.0	0.91	0.76	0.68	0.6	0.51	0.41	0.3	0.16	1.0	0.92	0.76	0.69	0.61	0.52	0.41	0.3	0.17	0.75	0.75	0.75	0.75
	0.86	0.82	0.78	0.78	0.78	0.78	0.78	0.78	0.78	0.86	0.82	0.78	0.78	0.78	0.78	0.78	0.78	0.78	0.86	0.82	0.78	0.78	0.78	0.78	0.78	0.78	0.78	0.86	0.82	0.78	0.78	0.77	0.77	0.77	0.76	0.76	0.76	0.76	0.76	0.76
	1.0	0.92	0.8	0.76	0.71	0.67	0.62	0.58	0.54	0.96	0.9	0.8	0.77	0.75	0.73	0.7	0.68	0.66	0.93	0.88	0.8	0.79	0.78	0.77	0.77	0.76	0.75	0.9	0.86	0.8	0.8	0.8	0.79	0.79	0.79	0.79	0.77	0.77	0.77	0.77
22	1.0	0.91	0.78	0.62	0.55	0.47	0.39	0.3	0.2	1.0	0.92	0.78	0.62	0.55	0.47	0.38	0.29	0.19	1.0	0.93	0.79	0.62	0.55	0.47	0.38	0.28	0.17	1.0	0.93	0.79	0.62	0.55	0.47	0.38	0.28	0.17	0.82	0.82	0.82	0.82
	0.77	0.73	0.68	0.63	0.63	0.63	0.63	0.63	0.63	0.75	0.72	0.68	0.63	0.63	0.63	0.63	0.63	0.63	0.75	0.72	0.68	0.63	0.63	0.63	0.63	0.63	0.63	0.75	0.72	0.68	0.63	0.63	0.62	0.62	0.61	0.61	0.83	0.83	0.83	0.83
	0.99	0.91	0.79	0.62	0.58	0.54	0.5	0.46	0.42	0.94	0.88	0.76	0.62	0.6	0.57	0.55	0.53	0.51	0.89	0.82	0.72	0.62	0.61	0.6	0.6	0.59	0.58	0.83	0.77	0.7	0.62	0.62	0.62	0.62	0.62	0.62	0.86	0.86	0.86	0.86
23	1.0	0.92	0.78	0.64	0.47	0.36	0.3	0.26	0.18	1.0	0.93	0.8	0.64	0.47	0.37	0.31	0.25	0.17	1.0	0.94	0.8	0.65	0.47	0.38	0.31	0.25	0.16	1.0	0.94	0.81	0.65	0.47	0.38	0.31	0.25	0.15	0.88	0.88	0.88	0.88
	0.65	0.62	0.58	0.53	0.48	0.49	0.49	0.48	0.48	0.62	0.61	0.57	0.53	0.48	0.49	0.49	0.48	0.48	0.62	0.61	0.57	0.52	0.48	0.49	0.48	0.48	0.48	0.62	0.6	0.57	0.52	0.48	0.48	0.47	0.47	0.46	0.9	0.9	0.9	0.9
	0.99	0.91	0.79	0.62	0.46	0.43	0.39	0.35	0.31	0.92	0.84	0.71	0.58	0.46	0.45	0.42	0.4	0.37	0.84	0.75	0.65	0.55	0.46	0.46	0.45	0.44	0.43	0.74	0.66	0.59	0.52	0.46	0.46	0.46	0.46	0.46	0.91	0.91	0.91	0.91
24	1.0	0.92	0.79	0.64	0.49	0.34	0.28	0.22	0.17	1.0	0.93	0.8	0.65	0.5	0.34	0.28	0.21	0.14	1.0	0.94	0.81	0.66	0.5	0.34	0.28	0.21	0.14	1.0	0.95	0.82	0.66	0.51	0.34	0.28	0.2	0.14	0.94	0.94	0.94	0.94
	0.53	0.5	0.47	0.43	0.38	0.34	0.34	0.34	0.34	0.5	0.49	0.46	0.42	0.38	0.34	0.34	0.34	0.34	0.5	0.49	0.45	0.42	0.38	0.34	0.34	0.34	0.34	0.5	0.48	0.45	0.42	0.38	0.34	0.34	0.33	0.33	0.95	0.95	0.95	0.95
	0.99	0.91	0.78	0.61	0.45	0.31	0.28	0.25	0.22	0.88	0.8	0.67	0.54	0.42	0.31	0.29	0.28	0.26	0.75	0.67	0.58	0.48	0.39	0.31	0.31	0.3	0.29	0.63	0.56	0.49	0.43	0.37	0.31	0.31	0.31	0.31	0.96	0.96	0.96	0.96
25	1.0	0.91	0.78	0.64	0.49	0.35	0.23	0.21	0.2	1.0	0.93	0.8	0.66	0.51	0.36	0.23	0.21	0.19	1.0	0.94	0.81	0.66	0.51	0.37	0.23	0.21	0.18	1.0	0.94	0.82	0.67	0.52	0.37	0.23	0.21	0.18	1.0	1.0	1.0	1.0
	0.39	0.38	0.36	0.33	0.29	0.26	0.22	0.21	0.2	0.38	0.37	0.35	0.32	0.29	0.25	0.22	0.21	0.2	0.38	0.36	0.34	0.31	0.28	0.25	0.22	0.21	0.2	0.37	0.35	0.33	0.31	0.28	0.25	0.22	0.21	0.2	1.0	1.0	1.0	1.0
	0.98	0.9	0.78	0.61	0.45	0.31	0.2	0.17	0.14	0.88	0.75	0.62	0.5	0.38	0.28	0.2	0.18	0.16	0.7	0.6	0.5	0.41	0.33	0.26	0.2	0.19	0.18	0.5	0.47	0.41	0.35	0.29	0.24	0.2	0.2	0.19	1.0	1.0	1.0	1.0
26	1.0	0.91	0.78	0.63	0.49	0.35	0.23	0.12	0.05	1.0	0.93	0.8	0.65	0.51	0.36	0.23	0.12	0.05	1.0	0.96	0.81	0.66	0.51	0.37	0.24	0.12	0.05	1.0	1.0	0.81	0.67	0.52	0.37	0.24	0.12	0.05	0.0	1.0	1.0	0.21
	0.24	0.25	0.24	0.22	0.2	0.18	0.15	0.13	0.13	0.24	0.24	0.23	0.21	0.2	0.18	0.15	0.13	0.13	0.23	0.19	0.22	0.21	0.19	0.17	0.15	0.13	0.13	0.13	0.06	0.22	0.2	0.19	0.17	0.15	0.13	0.12	0.0	0.0	0.9	1.0
	0.98	0.9	0.77	0.6	0.44	0.31	0.2	0.11	0.08	0.84	0.71	0.58	0.46	0.35	0.25	0.18	0.11	0.09	0.62	0.57	0.44	0.35	0.28	0.22	0.16	0.11	0.1	0.38	0.5	0.33	0.27	0.22	0.19	0.15	0.11	0.11	0.0	0.21	0.0	0.8
27	1.0	0.89	0.76	0.62	0.48	0.35	0.22	0.13	0.0	1.0	0.92	0.79	0.65	0.5	0.36	0.23	0.13	0.0	1.0	0.93	0.79	0.65	0.51	0.37	0.24	0.13	0.0	1.0	0.92	0.8	0.65	0.51	0.37	0.24	0.13	0.0	1.0	0.18	0.3	1.0
	0.0	0.07	0.11	0.12	0.11	0.09	0.07	0.04	0.0	0.0	0.05	0.08	0.1	0.09	0.08	0.06	0.04	0.0	0.0	0.01	0.08	0.08	0.08	0.08	0.06	0.03	0.0	0.0	0.02	0.05	0.07	0.08	0.07	0.05	0.03	0.0	1.0	0.93	0.69	0.0
	0.98	0.9	0.76	0.59	0.44	0.3	0.2	0.11	0.0	0.8	0.67	0.54	0.42	0.31	0.22	0.16	0.08	0.0	0.55	0.47	0.38	0.3	0.23	0.18	0.12	0.06	0.0	0.37	0.31	0.25	0.21	0.17	0.13	0.09	0.04	0.0	1.0	1.0	1.0	0.98

	A	B	C	D	E	F	G	H	I
01	0.0 0.0 0.0 0.0	0.0 0.07 0.06 0.0	0.0 0.15 0.13 0.0	0.0 0.25 0.25 0.0	0.0 0.38 0.38 0.0	0.0 0.5 0.5 0.0	0.0 0.63 0.62 0.0	0.0 0.78 0.75 0.0	0.0 1.0 0.79 0.0
02	0.06 0.01 0.0 0.0	0.11 0.1 0.08 0.0	0.08 0.18 0.16 0.0	0.06 0.28 0.29 0.0	0.05 0.4 0.42 0.0	0.05 0.53 0.54 0.0	0.06 0.65 0.65 0.0	0.07 0.78 0.75 0.0	0.08 0.98 0.82 0.0
03	0.12 0.02 0.0 0.0	0.18 0.1 0.08 0.0	0.24 0.22 0.2 0.0	0.21 0.32 0.33 0.0	0.19 0.44 0.46 0.0	0.18 0.55 0.58 0.0	0.18 0.67 0.69 0.0	0.19 0.79 0.77 0.0	0.21 0.94 0.84 0.0
04	0.2 0.02 0.0 0.0	0.25 0.11 0.08 0.0	0.31 0.23 0.2 0.0	0.38 0.37 0.38 0.0	0.35 0.48 0.5 0.0	0.33 0.59 0.62 0.0	0.33 0.7 0.72 0.0	0.34 0.8 0.8 0.0	0.35 0.93 0.86 0.0
05	0.29 0.03 0.0 0.0	0.34 0.12 0.08 0.0	0.39 0.24 0.2 0.0	0.45 0.38 0.38 0.0	0.53 0.52 0.54 0.0	0.49 0.62 0.66 0.0	0.48 0.72 0.75 0.0	0.48 0.81 0.82 0.0	0.49 0.92 0.89 0.0
06	0.39 0.04 0.0 0.0	0.43 0.13 0.08 0.0	0.48 0.26 0.2 0.0	0.53 0.4 0.38 0.0	0.61 0.53 0.54 0.0	0.66 0.66 0.69 0.0	0.63 0.75 0.78 0.0	0.63 0.83 0.84 0.0	0.63 0.93 0.92 0.0
07	0.51 0.05 0.0 0.0	0.54 0.15 0.08 0.0	0.58 0.27 0.2 0.0	0.62 0.41 0.38 0.0	0.68 0.54 0.54 0.0	0.72 0.67 0.69 0.0	0.77 0.78 0.8 0.0	0.76 0.85 0.87 0.0	0.76 0.95 0.95 0.0
08	0.64 0.06 0.0 0.0	0.66 0.16 0.08 0.0	0.68 0.28 0.2 0.0	0.71 0.42 0.38 0.0	0.75 0.56 0.54 0.0	0.79 0.68 0.69 0.0	0.8 0.8 0.8 0.0	0.88 0.87 0.89 0.0	0.87 0.97 0.97 0.0
09	0.82 0.07 0.0 0.0	0.81 0.17 0.08 0.0	0.81 0.3 0.2 0.0	0.82 0.44 0.38 0.0	0.84 0.57 0.54 0.0	0.86 0.69 0.69 0.0	0.83 0.81 0.81 0.0	0.95 0.89 0.89 0.0	1.0 1.0 1.0 0.0
10	0.0 0.0 0.0 0.0	0.0 0.01 0.07 0.0	0.0 0.03 0.15 0.0	0.0 0.04 0.29 0.0	0.0 0.05 0.45 0.0	0.0 0.06 0.58 0.0	0.0 0.07 0.72 0.0	0.0 0.09 0.83 0.0	0.0 0.1 1.0 0.0
11	0.06 0.03 0.0 0.0	0.11 0.1 0.08 0.0	0.09 0.11 0.18 0.0	0.08 0.12 0.32 0.0	0.07 0.14 0.46 0.0	0.03 0.18 0.63 0.0	0.06 0.18 0.74 0.0	0.08 0.19 0.84 0.0	0.08 0.21 0.99 0.0
12	0.11 0.06 0.0 0.0	0.17 0.13 0.08 0.0	0.24 0.22 0.2 0.0	0.22 0.24 0.35 0.0	0.3 0.23 0.42 0.0	0.33 0.24 0.53 0.0	0.19 0.3 0.74 0.0	0.2 0.32 0.84 0.0	0.21 0.34 0.98 0.0
13	0.19 0.1 0.0 0.0	0.25 0.17 0.08 0.0	0.31 0.27 0.2 0.0	0.38 0.37 0.38 0.0	0.36 0.39 0.52 0.0	0.34 0.41 0.64 0.0	0.34 0.43 0.76 0.0	0.34 0.45 0.85 0.0	0.35 0.47 0.97 0.0
14	0.26 0.13 0.0 0.0	0.33 0.22 0.08 0.0	0.39 0.32 0.2 0.0	0.45 0.42 0.38 0.0	0.53 0.52 0.54 0.0	0.5 0.54 0.67 0.0	0.49 0.56 0.77 0.0	0.49 0.58 0.85 0.0	0.49 0.6 0.97 0.0
15	0.36 0.18 0.0 0.0	0.41 0.27 0.08 0.0	0.47 0.37 0.2 0.0	0.53 0.47 0.38 0.0	0.6 0.57 0.54 0.0	0.66 0.66 0.69 0.0	0.64 0.68 0.78 0.0	0.63 0.7 0.86 0.0	0.64 0.71 0.96 0.0
16	0.46 0.22 0.0 0.0	0.51 0.32 0.08 0.0	0.56 0.42 0.2 0.0	0.61 0.52 0.38 0.0	0.67 0.61 0.54 0.0	0.72 0.7 0.69 0.0	0.77 0.78 0.8 0.0	0.75 0.8 0.88 0.0	0.76 0.81 0.97 0.0
17	0.57 0.27 0.0 0.0	0.61 0.37 0.08 0.0	0.65 0.47 0.2 0.0	0.7 0.56 0.37 0.0	0.74 0.66 0.54 0.0	0.79 0.74 0.68 0.0	0.81 0.82 0.8 0.0	0.88 0.87 0.89 0.0	0.87 0.89 0.98 0.0
18	0.7 0.31 0.0 0.0	0.73 0.42 0.08 0.0	0.76 0.51 0.2 0.0	0.79 0.61 0.37 0.0	0.83 0.7 0.54 0.0	0.86 0.78 0.68 0.0	0.86 0.85 0.8 0.0	0.95 0.92 0.89 0.0	1.0 1.0 1.0 0.0
19	0.0 0.0 0.0 0.0	0.06 0.0 0.02 0.0	0.13 0.0 0.04 0.0	0.2 0.0 0.06 0.0	0.29 0.0 0.08 0.0	0.39 0.0 0.1 0.0	0.5 0.0 0.13 0.0	0.63 0.0 0.16 0.0	0.79 0.0 0.2 0.0
20	0.0 0.07 0.0 0.0	0.11 0.1 0.08 0.0	0.18 0.09 0.1 0.0	0.25 0.09 0.12 0.0	0.34 0.09 0.16 0.0	0.43 0.09 0.2 0.0	0.53 0.09 0.24 0.0	0.64 0.09 0.28 0.0	0.78 0.1 0.33 0.0
21	0.0 0.14 0.0 0.0	0.1 0.18 0.08 0.0	0.24 0.22 0.2 0.0	0.31 0.22 0.24 0.0	0.39 0.22 0.29 0.0	0.48 0.22 0.33 0.0	0.57 0.22 0.38 0.0	0.67 0.22 0.42 0.0	0.78 0.22 0.46 0.0
22	0.0 0.23 0.01 0.0	0.09 0.27 0.09 0.0	0.22 0.32 0.21 0.0	0.38 0.37 0.38 0.0	0.45 0.37 0.42 0.0	0.53 0.37 0.46 0.0	0.61 0.37 0.5 0.0	0.7 0.37 0.54 0.0	0.8 0.37 0.58 0.0
23	0.0 0.35 0.01 0.0	0.08 0.38 0.09 0.0	0.22 0.42 0.21 0.0	0.36 0.47 0.38 0.0	0.53 0.52 0.54 0.0	0.64 0.51 0.57 0.0	0.7 0.51 0.61 0.0	0.74 0.52 0.65 0.0	0.82 0.52 0.69 0.0
24	0.0 0.47 0.01 0.0	0.08 0.5 0.09 0.0	0.21 0.53 0.22 0.0	0.36 0.57 0.39 0.0	0.51 0.62 0.55 0.0	0.66 0.66 0.69 0.0	0.72 0.66 0.72 0.0	0.78 0.66 0.75 0.0	0.83 0.66 0.78 0.0
25	0.0 0.61 0.02 0.0	0.09 0.62 0.1 0.0	0.22 0.64 0.22 0.0	0.36 0.67 0.39 0.0	0.51 0.71 0.55 0.0	0.65 0.74 0.69 0.0	0.77 0.78 0.8 0.0	0.79 0.79 0.83 0.0	0.8 0.8 0.86 0.0
26	0.0 0.76 0.02 0.0	0.09 0.75 0.1 0.0	0.22 0.76 0.23 0.0	0.37 0.78 0.4 0.0	0.51 0.8 0.56 0.0	0.65 0.82 0.69 0.0	0.77 0.85 0.8 0.0	0.88 0.87 0.89 0.0	0.95 0.87 0.92 0.0
27	0.0 1.0 0.02 0.0	0.11 0.93 0.1 0.0	0.24 0.89 0.24 0.0	0.38 0.88 0.41 0.0	0.52 0.89 0.56 0.0	0.65 0.91 0.7 0.0	0.78 0.93 0.8 0.0	0.87 0.96 0.89 0.0	1.0 1.0 1.0 0.0

	J	K	L	M	N	O	P	Q	R
01	0.0 0.0 0.0 0.0	0.0 0.07 0.08 0.0	0.0 0.15 0.2 0.0	0.0 0.25 0.38 0.0	0.0 0.38 0.54 0.0	0.0 0.5 0.68 0.0	0.0 0.63 0.79 0.0	0.0 0.78 0.88 0.0	0.0 0.99 1.0 0.0
02	0.06 0.01 0.0 0.0	0.11 0.1 0.08 0.0	0.08 0.18 0.2 0.0	0.06 0.29 0.37 0.0	0.05 0.41 0.54 0.0	0.05 0.53 0.68 0.0	0.06 0.65 0.79 0.0	0.08 0.78 0.89 0.0	0.1 0.95 1.0 0.0
03	0.12 0.03 0.0 0.0	0.18 0.11 0.08 0.0	0.24 0.22 0.2 0.0	0.2 0.33 0.37 0.0	0.18 0.44 0.54 0.0	0.18 0.56 0.68 0.0	0.19 0.68 0.79 0.0	0.2 0.79 0.89 0.0	0.23 0.93 1.0 0.0
04	0.2 0.04 0.0 0.0	0.25 0.12 0.08 0.0	0.31 0.24 0.2 0.0	0.38 0.37 0.38 0.0	0.34 0.48 0.54 0.0	0.33 0.59 0.68 0.0	0.33 0.7 0.79 0.0	0.34 0.8 0.89 0.0	0.36 0.92 1.0 0.0
05	0.29 0.05 0.0 0.0	0.34 0.14 0.08 0.0	0.39 0.26 0.2 0.0	0.45 0.39 0.38 0.0	0.53 0.52 0.54 0.0	0.49 0.63 0.69 0.0	0.48 0.72 0.8 0.0	0.49 0.82 0.89 0.0	0.5 0.92 1.0 0.0
06	0.38 0.07 0.0 0.0	0.43 0.16 0.08 0.0	0.48 0.28 0.2 0.0	0.53 0.41 0.38 0.0	0.61 0.54 0.54 0.0	0.66 0.66 0.69 0.0	0.63 0.75 0.8 0.0	0.62 0.83 0.89 0.0	0.63 0.93 1.0 0.0
07	0.49 0.08 0.0 0.0	0.53 0.18 0.08 0.0	0.57 0.3 0.2 0.0	0.61 0.43 0.38 0.0	0.68 0.56 0.54 0.0	0.72 0.68 0.69 0.0	0.77 0.78 0.8 0.0	0.76 0.85 0.89 0.0	0.76 0.95 1.0 0.0
08	0.61 0.1 0.0 0.0	0.64 0.2 0.08 0.0	0.67 0.32 0.2 0.0	0.71 0.46 0.38 0.0	0.75 0.58 0.54 0.0	0.79 0.7 0.69 0.0	0.8 0.8 0.8 0.0	0.88 0.87 0.89 0.0	0.86 0.97 1.0 0.0
09	0.76 0.11 0.0 0.0	0.78 0.22 0.08 0.0	0.79 0.35 0.2 0.0	0.81 0.48 0.38 0.0	0.83 0.6 0.54 0.0	0.86 0.71 0.69 0.0	0.84 0.82 0.81 0.0	0.95 0.89 0.89 0.0	1.0 1.0 1.0 0.0
10	0.0 0.0 0.0 0.0	0.01 0.0 0.07 0.0	0.01 0.0 0.14 0.0	0.02 0.0 0.28 0.0	0.04 0.0 0.42 0.0	0.06 0.0 0.56 0.0	0.08 0.0 0.7 0.0	0.1 0.0 0.82 0.0	0.13 0.0 1.0 0.0
11	0.06 0.05 0.0 0.0	0.11 0.1 0.08 0.0	0.11 0.1 0.17 0.0	0.12 0.1 0.31 0.0	0.13 0.09 0.45 0.0	0.05 0.12 0.65 0.0	0.14 0.1 0.73 0.0	0.2 0.09 0.83 0.0	0.23 0.09 0.99 0.0
12	0.11 0.09 0.0 0.0	0.17 0.15 0.08 0.0	0.24 0.22 0.2 0.0	0.24 0.22 0.34 0.0	0.33 0.2 0.43 0.0	0.33 0.21 0.57 0.0	0.29 0.22 0.73 0.0	0.32 0.22 0.83 0.0	0.35 0.22 0.97 0.0
13	0.18 0.14 0.0 0.0	0.25 0.21 0.08 0.0	0.31 0.29 0.2 0.0	0.38 0.37 0.38 0.0	0.38 0.37 0.51 0.0	0.39 0.37 0.64 0.0	0.41 0.37 0.75 0.0	0.43 0.37 0.84 0.0	0.46 0.37 0.96 0.0
14	0.26 0.2 0.0 0.0	0.33 0.27 0.08 0.0	0.38 0.35 0.2 0.0	0.45 0.44 0.38 0.0	0.53 0.52 0.54 0.0	0.54 0.52 0.66 0.0	0.54 0.52 0.77 0.0	0.56 0.52 0.85 0.0	0.58 0.52 0.96 0.0
15	0.35 0.26 0.0 0.0	0.41 0.34 0.08 0.0	0.47 0.42 0.2 0.0	0.53 0.51 0.38 0.0	0.6 0.58 0.54 0.0	0.66 0.66 0.69 0.0	0.66 0.66 0.78 0.0	0.67 0.66 0.86 0.0	0.76 0.65 0.92 0.0
16	0.45 0.33 0.0 0.0	0.51 0.41 0.08 0.0	0.56 0.49 0.2 0.0	0.61 0.57 0.37 0.0	0.67 0.65 0.54 0.0	0.72 0.72 0.69 0.0	0.77 0.78 0.8 0.0	0.76 0.79 0.87 0.0	0.78 0.79 0.97 0.0
17	0.57 0.39 0.0 0.0	0.61 0.48 0.08 0.0	0.66 0.55 0.2 0.0	0.7 0.63 0.37 0.0	0.75 0.7 0.54 0.0	0.79 0.77 0.68 0.0	0.81 0.83 0.8 0.0	0.88 0.87 0.89 0.0	0.88 0.88 0.98 0.0
18	0.71 0.48 0.01 0.0	0.74 0.55 0.08 0.0	0.76 0.61 0.2 0.0	0.8 0.69 0.37 0.0	0.83 0.75 0.54 0.0	0.86 0.81 0.68 0.0	0.88 0.87 0.8 0.0	0.95 0.93 0.89 0.0	1.0 1.0 1.0 0.0
19	0.0 0.0 0.0 0.0	0.06 0.0 0.01 0.0	0.13 0.0 0.02 0.0	0.2 0.0 0.03 0.0	0.3 0.0 0.04 0.0	0.4 0.0 0.05 0.0	0.52 0.0 0.07 0.0	0.66 0.0 0.08 0.0	0.84 0.0 0.09 0.0
20	0.0 0.07 0.02 0.0	0.11 0.1 0.08 0.0	0.18 0.09 0.09 0.0	0.26 0.09 0.1 0.0	0.34 0.09 0.12 0.0	0.44 0.09 0.13 0.0	0.54 0.09 0.15 0.0	0.67 0.09 0.17 0.0	0.82 0.1 0.19 0.0
21	0.0 0.14 0.04 0.0	0.09 0.18 0.1 0.0	0.24 0.22 0.2 0.0	0.31 0.22 0.23 0.0	0.39 0.22 0.25 0.0	0.48 0.22 0.27 0.0	0.58 0.22 0.3 0.0	0.68 0.22 0.32 0.0	0.81 0.22 0.34 0.0
22	0.0 0.25 0.06 0.0	0.08 0.28 0.12 0.0	0.22 0.32 0.24 0.0	0.38 0.37 0.38 0.0	0.45 0.37 0.4 0.0	0.53 0.37 0.43 0.0	0.62 0.37 0.45 0.0	0.71 0.37 0.47 0.0	0.81 0.37 0.49 0.0
23	0.0 0.38 0.08 0.0	0.07 0.39 0.16 0.0	0.2 0.43 0.29 0.0	0.36 0.47 0.42 0.0	0.53 0.52 0.54 0.0	0.63 0.51 0.55 0.0	0.69 0.51 0.58 0.0	0.75 0.52 0.6 0.0	0.83 0.52 0.63 0.0
24	0.0 0.5 0.13 0.0	0.07 0.51 0.2 0.0	0.2 0.54 0.33 0.0	0.35 0.58 0.46 0.0	0.5 0.62 0.58 0.0	0.66 0.66 0.69 0.0	0.72 0.66 0.71 0.0	0.79 0.66 0.72 0.0	0.86 0.66 0.74 0.0
25	0.0 0.63 0.13 0.0	0.07 0.63 0.25 0.0	0.2 0.65 0.38 0.0	0.34 0.68 0.5 0.0	0.49 0.71 0.62 0.0	0.64 0.75 0.72 0.0	0.77 0.78 0.8 0.0	0.79 0.79 0.82 0.0	0.81 0.8 0.84 0.0
26	0.0 0.76 0.16 0.0	0.07 0.76 0.29 0.0	0.2 0.77 0.42 0.0	0.35 0.79 0.54 0.0	0.49 0.8 0.65 0.0	0.64 0.82 0.75 0.0	0.77 0.85 0.82 0.0	0.88 0.87 0.89 0.0	0.95 0.87 0.91 0.0
27	0.0 1.0 0.2 0.0	0.08 0.95 0.33 0.0	0.21 0.92 0.46 0.0	0.35 0.9 0.58 0.0	0.5 0.91 0.69 0.0	0.64 0.92 0.78 0.0	0.77 0.94 0.84 0.0	0.87 0.96 0.92 0.0	1.0 1.0 1.0 0.0

	S	T	U	V	W	X	Y	Z	a
01	0.0 0.0 0.0 0.0	0.0 0.05 0.08 0.0	0.0 0.13 0.25 0.0	0.0 0.16 0.35 0.0	0.0 0.25 0.51 0.0	0.0 0.38 0.75 0.0	0.23 0.25 0.51 0.0	0.0 0.5 0.88 0.0	0.0 0.58 1.0 0.0
02	0.06 0.02 0.0 0.0	0.11 0.1 0.08 0.0	0.08 0.15 0.19 0.0	0.06 0.23 0.35 0.0	0.06 0.31 0.51 0.0	0.05 0.39 0.65 0.0	0.06 0.47 0.77 0.0	0.07 0.56 0.87 0.0	0.08 0.64 1.0 0.0
03	0.12 0.04 0.0 0.0	0.18 0.11 0.08 0.0	0.24 0.22 0.2 0.0	0.2 0.29 0.36 0.0	0.27 0.35 0.46 0.0	0.18 0.46 0.66 0.0	0.18 0.54 0.78 0.0	0.19 0.62 0.87 0.0	0.21 0.7 1.0 0.0
04	0.19 0.06 0.0 0.0	0.25 0.14 0.08 0.0	0.31 0.25 0.2 0.0	0.38 0.37 0.38 0.0	0.35 0.45 0.53 0.0	0.33 0.53 0.67 0.0	0.33 0.61 0.78 0.0	0.33 0.68 0.87 0.0	0.35 0.75 0.99 0.0
05	0.28 0.08 0.0 0.0	0.34 0.16 0.08 0.0	0.39 0.28 0.2 0.0	0.45 0.4 0.38 0.0	0.53 0.52 0.54 0.0	0.49 0.6 0.68 0.0	0.48 0.67 0.79 0.0	0.48 0.74 0.87 0.0	0.49 0.8 0.99 0.0
06	0.37 0.09 0.0 0.0	0.42 0.19 0.08 0.0	0.47 0.31 0.2 0.0	0.53 0.43 0.38 0.0	0.61 0.55 0.54 0.0	0.66 0.66 0.69 0.0	0.63 0.73 0.79 0.0	0.62 0.79 0.88 0.0	0.63 0.84 0.99 0.0
07	0.47 0.11 0.0 0.0	0.52 0.22 0.08 0.0	0.57 0.34 0.2 0.0	0.61 0.46 0.38 0.0	0.68 0.58 0.54 0.0	0.72 0.69 0.69 0.0	0.77 0.78 0.8 0.0	0.76 0.83 0.89 0.0	0.76 0.89 0.99 0.0
08	0.59 0.14 0.0 0.0	0.63 0.24 0.08 0.0	0.66 0.36 0.2 0.0	0.7 0.49 0.38 0.0	0.74 0.6 0.54 0.0	0.79 0.71 0.69 0.0	0.8 0.81 0.8 0.0	0.88 0.87 0.89 0.0	0.86 0.94 0.99 0.0
09	0.73 0.16 0.0 0.0	0.75 0.27 0.08 0.0	0.77 0.39 0.2 0.0	0.8 0.52 0.38 0.0	0.83 0.63 0.54 0.0	0.86 0.73 0.69 0.0	0.84 0.83 0.8 0.0	0.95 0.9 0.89 0.0	1.0 1.0 1.0 0.0
10	0.0 0.0 0.0 0.0	0.05 0.0 0.07 0.0	0.09 0.0 0.14 0.0	0.15 0.0 0.28 0.0	0.22 0.0 0.42 0.0	0.3 0.0 0.57 0.0	0.4 0.0 0.71 0.0	0.51 0.0 0.83 0.0	0.65 0.0 1.0 0.0
11	0.06 0.07 0.0 0.0	0.11 0.1 0.08 0.0	0.16 0.09 0.17 0.0	0.22 0.09 0.31 0.0	0.29 0.09 0.45 0.0	0.36 0.09 0.59 0.0	0.45 0.09 0.72 0.0	0.55 0.09 0.83 0.0	0.67 0.09 0.99 0.0
12	0.11 0.14 0.0 0.0	0.17 0.18 0.08 0.0	0.24 0.22 0.2 0.0	0.29 0.22 0.34 0.0	0.37 0.21 0.47 0.0	0.42 0.21 0.62 0.0	0.5 0.22 0.74 0.0	0.59 0.22 0.84 0.0	0.7 0.22 0.97 0.0
13	0.18 0.24 0.0 0.0	0.25 0.28 0.08 0.0	0.31 0.32 0.2 0.0	0.38 0.37 0.38 0.0	0.43 0.37 0.51 0.0	0.49 0.37 0.64 0.0	0.56 0.37 0.75 0.0	0.64 0.37 0.84 0.0	0.73 0.37 0.96 0.0
14	0.27 0.35 0.0 0.0	0.33 0.39 0.08 0.0	0.39 0.43 0.2 0.0	0.45 0.48 0.38 0.0	0.53 0.52 0.54 0.0	0.64 0.5 0.64 0.0	0.63 0.52 0.77 0.0	0.7 0.52 0.85 0.0	0.8 0.52 0.95 0.0
15	0.37 0.46 0.0 0.0	0.42 0.5 0.08 0.0	0.48 0.54 0.2 0.0	0.53 0.58 0.37 0.0	0.59 0.62 0.54 0.0	0.66 0.66 0.69 0.0	0.71 0.66 0.78 0.0	0.75 0.66 0.86 0.0	0.83 0.66 0.94 0.0
16	0.49 0.56 0.0 0.0	0.53 0.6 0.08 0.0	0.57 0.64 0.2 0.0	0.62 0.67 0.37 0.0	0.67 0.71 0.54 0.0	0.72 0.75 0.68 0.0	0.77 0.78 0.8 0.0	0.77 0.79 0.88 0.0	0.83 0.79 0.98 0.0
17	0.62 0.66 0.0 0.0	0.66 0.69 0.08 0.0	0.69 0.72 0.2 0.0	0.72 0.76 0.37 0.0	0.76 0.79 0.54 0.0	0.8 0.82 0.68 0.0	0.82 0.85 0.8 0.0	0.88 0.87 0.89 0.0	0.93 0.87 0.98 0.0
18	0.8 0.75 0.0 0.0	0.81 0.78 0.08 0.0	0.82 0.8 0.2 0.0	0.83 0.82 0.37 0.0	0.85 0.85 0.54 0.0	0.87 0.88 0.68 0.0	0.91 0.93 0.8 0.0	0.95 0.96 0.89 0.0	1.0 1.0 1.0 0.0
19	0.0 0.0 0.0 0.0	0.06 0.0 0.0 0.0	0.13 0.0 0.01 0.0	0.21 0.0 0.01 0.0	0.3 0.0 0.01 0.0	0.41 0.0 0.02 0.0	0.54 0.0 0.02 0.0	0.69 0.0 0.02 0.0	0.94 0.0 0.03 0.0
20	0.0 0.07 0.04 0.0	0.11 0.1 0.08 0.0	0.18 0.09 0.09 0.0	0.26 0.09 0.09 0.0	0.35 0.09 0.09 0.0	0.45 0.09 0.1 0.0	0.56 0.09 0.1 0.0	0.7 0.09 0.1 0.0	0.86 0.1 0.11 0.0
21	0.0 0.14 0.07 0.0	0.09 0.18 0.12 0.0	0.24 0.22 0.2 0.0	0.32 0.22 0.21 0.0	0.4 0.22 0.22 0.0	0.49 0.22 0.23 0.0	0.59 0.22 0.23 0.0	0.7 0.22 0.24 0.0	0.84 0.22 0.25 0.0
22	0.0 0.25 0.11 0.0	0.07 0.28 0.18 0.0	0.21 0.32 0.28 0.0	0.38 0.37 0.38 0.0	0.45 0.37 0.39 0.0	0.53 0.37 0.4 0.0	0.62 0.37 0.4 0.0	0.72 0.37 0.41 0.0	0.83 0.37 0.42 0.0
23	0.0 0.38 0.16 0.0	0.06 0.39 0.25 0.0	0.2 0.43 0.35 0.0	0.35 0.48 0.45 0.0	0.53 0.52 0.54 0.0	0.62 0.51 0.54 0.0	0.69 0.52 0.55 0.0	0.75 0.52 0.56 0.0	0.84 0.52 0.57 0.0
24	0.0 0.5 0.25 0.0	0.06 0.51 0.33 0.0	0.19 0.55 0.42 0.0	0.34 0.58 0.52 0.0	0.5 0.62 0.61 0.0	0.66 0.66 0.69 0.0	0.72 0.66 0.69 0.0	0.79 0.66 0.7 0.0	0.86 0.66 0.71 0.0
25	0.0 0.62 0.3 0.0	0.06 0.64 0.4 0.0	0.19 0.66 0.5 0.0	0.34 0.69 0.59 0.0	0.49 0.72 0.67 0.0	0.63 0.75 0.74 0.0	0.77 0.78 0.8 0.0	0.79 0.79 0.81 0.0	0.82 0.8 0.82 0.0
26	0.0 0.77 0.38 0.0	0.04 0.81 0.43 0.0	0.19 0.78 0.56 0.0	0.34 0.79 0.65 0.0	0.49 0.81 0.72 0.0	0.63 0.83 0.78 0.0	0.76 0.85 0.84 0.0	0.88 0.87 0.89 0.0	0.95 0.87 0.9 0.0
27	0.0 1.0 0.45 0.0	0.07 0.99 0.53 0.0	0.21 0.92 0.62 0.0	0.35 0.92 0.7 0.0	0.49 0.92 0.77 0.0	0.63 0.92 0.82 0.0	0.76 0.94 0.88 0.0	0.87 0.97 0.94 0.0	1.0 1.0 1.0 0.0

	b	c	d	e	f	g	h	i	j
01	0.0 0.0 0.0 0.0	0.0 0.03 0.07 0.0	0.0 0.06 0.17 0.0	0.0 0.13 0.38 0.0	0.0 0.13 0.48 0.0	0.0 0.16 0.62 0.0	0.0 0.25 0.75 0.0	0.0 0.27 0.87 0.0	0.0 0.32 1.0 0.0
02	0.06 0.03 0.0 0.0	0.11 0.1 0.08 0.0	0.08 0.13 0.18 0.0	0.07 0.18 0.34 0.0	0.06 0.22 0.49 0.0	0.19 0.22 0.51 0.0	0.06 0.32 0.76 0.0	0.07 0.37 0.85 0.0	0.08 0.42 1.0 0.0
03	0.11 0.05 0.0 0.0	0.17 0.12 0.08 0.0	0.24 0.22 0.2 0.0	0.21 0.27 0.36 0.0	0.3 0.28 0.43 0.0	0.18 0.37 0.64 0.0	0.18 0.42 0.76 0.0	0.19 0.47 0.86 0.0	0.2 0.52 0.99 0.0
04	0.19 0.07 0.0 0.0	0.25 0.15 0.08 0.0	0.31 0.25 0.2 0.0	0.38 0.37 0.38 0.0	0.35 0.42 0.52 0.0	0.34 0.47 0.66 0.0	0.33 0.52 0.77 0.0	0.33 0.57 0.86 0.0	0.34 0.62 0.98 0.0
05	0.27 0.1 0.0 0.0	0.33 0.19 0.08 0.0	0.39 0.29 0.2 0.0	0.45 0.41 0.38 0.0	0.53 0.52 0.54 0.0	0.5 0.57 0.67 0.0	0.48 0.62 0.78 0.0	0.48 0.66 0.86 0.0	0.49 0.71 0.98 0.0
06	0.36 0.13 0.0 0.0	0.42 0.22 0.08 0.0	0.47 0.33 0.2 0.0	0.53 0.45 0.38 0.0	0.61 0.55 0.54 0.0	0.66 0.66 0.69 0.0	0.64 0.7 0.79 0.0	0.62 0.75 0.87 0.0	0.63 0.78 0.98 0.0
07	0.46 0.16 0.0 0.0	0.51 0.26 0.08 0.0	0.56 0.37 0.2 0.0	0.61 0.49 0.38 0.0	0.67 0.59 0.54 0.0	0.72 0.69 0.69 0.0	0.77 0.78 0.8 0.0	0.76 0.82 0.88 0.0	0.76 0.85 0.98 0.0
08	0.58 0.19 0.0 0.0	0.62 0.3 0.08 0.0	0.66 0.41 0.2 0.0	0.7 0.52 0.38 0.0	0.74 0.63 0.54 0.0	0.79 0.72 0.69 0.0	0.8 0.81 0.8 0.0	0.88 0.87 0.89 0.0	0.87 0.92 0.99 0.0
09	0.71 0.23 0.0 0.0	0.74 0.34 0.08 0.0	0.76 0.45 0.2 0.0	0.79 0.56 0.37 0.0	0.83 0.66 0.54 0.0	0.85 0.75 0.68 0.0	0.85 0.84 0.8 0.0	0.95 0.91 0.89 0.0	1.0 1.0 1.0 0.0
10	0.0 0.0 0.0 0.0	0.06 0.0 0.04 0.0	0.13 0.0 0.08 0.0	0.19 0.0 0.13 0.0	0.28 0.0 0.18 0.0	0.38 0.0 0.26 0.0	0.5 0.0 0.35 0.0	0.62 0.0 0.43 0.0	0.78 0.0 0.52 0.0
11	0.02 0.08 0.0 0.0	0.11 0.1 0.08 0.0	0.18 0.09 0.12 0.0	0.25 0.09 0.19 0.0	0.33 0.09 0.27 0.0	0.43 0.09 0.36 0.0	0.52 0.09 0.44 0.0	0.13 0.13 0.63 0.0	0.77 0.1 0.6 0.0
12	0.05 0.17 0.0 0.0	0.13 0.19 0.08 0.0	0.24 0.22 0.2 0.0	0.31 0.22 0.28 0.0	0.39 0.21 0.37 0.0	0.47 0.21 0.45 0.0	0.56 0.22 0.53 0.0	0.66 0.22 0.6 0.0	0.77 0.22 0.67 0.0
13	0.08 0.28 0.0 0.0	0.17 0.3 0.08 0.0	0.27 0.33 0.2 0.0	0.38 0.37 0.38 0.0	0.45 0.37 0.46 0.0	0.53 0.36 0.53 0.0	0.61 0.37 0.61 0.0	0.7 0.37 0.67 0.0	0.79 0.37 0.74 0.0
14	0.11 0.41 0.0 0.0	0.21 0.43 0.08 0.0	0.31 0.46 0.2 0.0	0.41 0.49 0.38 0.0	0.53 0.52 0.54 0.0	0.65 0.51 0.6 0.0	0.69 0.51 0.67 0.0	0.74 0.52 0.74 0.0	0.82 0.52 0.79 0.0
15	0.16 0.54 0.0 0.0	0.26 0.56 0.08 0.0	0.35 0.58 0.2 0.0	0.45 0.6 0.37 0.0	0.55 0.63 0.54 0.0	0.66 0.66 0.69 0.0	0.72 0.66 0.75 0.0	0.78 0.66 0.8 0.0	0.8 0.67 0.84 0.0
16	0.22 0.68 0.0 0.0	0.32 0.68 0.08 0.0	0.41 0.69 0.2 0.0	0.5 0.71 0.37 0.0	0.6 0.73 0.54 0.0	0.69 0.76 0.68 0.0	0.77 0.78 0.8 0.0	0.78 0.79 0.85 0.0	0.8 0.8 0.9 0.0
17	0.29 0.81 0.0 0.0	0.38 0.8 0.08 0.0	0.47 0.8 0.2 0.0	0.56 0.81 0.37 0.0	0.65 0.82 0.54 0.0	0.73 0.84 0.68 0.0	0.8 0.86 0.8 0.0	0.88 0.87 0.89 0.0	0.95 0.87 0.94 0.0
18	0.38 1.0 0.0 0.0	0.46 0.97 0.08 0.0	0.54 0.93 0.2 0.0	0.62 0.92 0.37 0.0	0.71 0.93 0.54 0.0	0.78 0.94 0.68 0.0	0.84 0.95 0.79 0.0	0.92 0.97 0.89 0.0	1.0 1.0 1.0 0.0
19	0.0 0.0 0.0 0.0	0.06 0.0 0.0 0.0	0.12 0.0 0.0 0.0	0.2 0.01 0.0 0.0	0.3 0.01 0.0 0.0	0.41 0.01 0.0 0.0	0.53 0.02 0.0 0.0	0.69 0.02 0.0 0.0	0.91 0.03 0.0 0.0
20	0.0 0.07 0.05 0.0	0.11 0.1 0.08 0.0	0.18 0.1 0.08 0.0	0.26 0.1 0.08 0.0	0.35 0.1 0.08 0.0	0.45 0.11 0.08 0.0	0.56 0.11 0.08 0.0	0.69 0.11 0.08 0.0	0.86 0.12 0.08 0.0
21	0.0 0.14 0.1 0.0	0.08 0.18 0.14 0.0	0.24 0.22 0.2 0.0	0.31 0.22 0.2 0.0	0.39 0.23 0.2 0.0	0.48 0.23 0.21 0.0	0.59 0.23 0.21 0.0	0.7 0.24 0.21 0.0	0.83 0.24 0.21 0.0
22	0.0 0.25 0.17 0.0	0.07 0.28 0.23 0.0	0.21 0.32 0.3 0.0	0.38 0.37 0.38 0.0	0.45 0.37 0.38 0.0	0.53 0.38 0.38 0.0	0.62 0.38 0.38 0.0	0.72 0.39 0.38 0.0	0.83 0.39 0.38 0.0
23	0.0 0.38 0.26 0.0	0.06 0.4 0.34 0.0	0.19 0.43 0.41 0.0	0.35 0.48 0.48 0.0	0.53 0.52 0.54 0.0	0.62 0.52 0.54 0.0	0.69 0.53 0.54 0.0	0.75 0.53 0.54 0.0	0.85 0.54 0.54 0.0
24	0.0 0.5 0.38 0.0	0.05 0.52 0.44 0.0	0.18 0.55 0.51 0.0	0.34 0.58 0.57 0.0	0.49 0.62 0.63 0.0	0.66 0.66 0.69 0.0	0.72 0.66 0.69 0.0	0.8 0.67 0.69 0.0	0.86 0.67 0.69 0.0
25	0.0 0.63 0.5 0.0	0.06 0.65 0.53 0.0	0.18 0.67 0.59 0.0	0.33 0.69 0.65 0.0	0.48 0.72 0.71 0.0	0.63 0.75 0.76 0.0	0.77 0.78 0.8 0.0	0.79 0.79 0.8 0.0	0.82 0.8 0.81 0.0
26	0.0 0.88 0.63 0.0	0.0 0.94 0.5 0.0	0.19 0.78 0.67 0.0	0.33 0.8 0.73 0.0	0.48 0.81 0.78 0.0	0.63 0.83 0.81 0.0	0.76 0.85 0.85 0.0	0.88 0.87 0.89 0.0	0.95 0.88 0.89 0.0
27	0.0 1.0 0.63 0.0	0.08 0.98 0.69 0.0	0.2 0.95 0.75 0.0	0.35 0.93 0.79 0.0	0.49 0.92 0.83 0.0	0.63 0.93 0.87 0.0	0.76 0.95 0.91 0.0	0.87 0.97 0.96 0.0	1.0 1.0 1.0 0.0

	k	*LAB*cmyn'*e*		
01	1.0 1.0 1.0 0.0	1.0 1.0 1.0 0.0	1.0 1.0 1.0 0.0	1.0 1.0 1.0 0.0
02	0.88 0.87 0.89 0.0	0.88 0.87 0.89 0.0	0.88 0.87 0.89 0.0	0.88 0.87 0.89 0.0
03	0.77 0.78 0.8 0.0	0.77 0.78 0.8 0.0	0.77 0.78 0.8 0.0	0.77 0.78 0.8 0.0
04	0.66 0.66 0.69 0.0	0.66 0.66 0.69 0.0	0.66 0.66 0.69 0.0	0.66 0.66 0.69 0.0
05	0.53 0.52 0.54 0.0	0.53 0.52 0.54 0.0	0.53 0.52 0.54 0.0	0.53 0.52 0.54 0.0
06	0.38 0.37 0.38 0.0	0.38 0.37 0.38 0.0	0.38 0.37 0.38 0.0	0.38 0.37 0.38 0.0
07	0.24 0.22 0.2 0.0	0.24 0.22 0.2 0.0	0.24 0.22 0.2 0.0	0.24 0.22 0.2 0.0
08	0.11 0.1 0.08 0.0	0.11 0.1 0.08 0.0	0.11 0.1 0.08 0.0	0.11 0.1 0.08 0.0
09	0.0 0.0 0.0 0.0	0.0 0.0 0.0 0.0	0.0 0.0 0.0 0.0	0.0 0.0 0.0 0.0
10	1.0 1.0 1.0 0.0	1.0 1.0 1.0 0.0	1.0 1.0 1.0 0.0	1.0 1.0 1.0 0.0
11	0.95 0.94 0.94 0.0	0.95 0.94 0.94 0.0	0.95 0.94 0.94 0.0	0.95 0.94 0.94 0.0
12	0.86 0.87 0.89 0.0	0.86 0.87 0.89 0.0	0.86 0.87 0.89 0.0	0.86 0.87 0.89 0.0
13	0.79 0.83 0.84 0.0	0.79 0.83 0.84 0.0	0.79 0.83 0.84 0.0	0.79 0.83 0.84 0.0
14	0.76 0.77 0.79 0.0	0.76 0.77 0.79 0.0	0.76 0.77 0.79 0.0	0.76 0.77 0.79 0.0
15	0.7 0.7 0.73 0.0	0.7 0.7 0.73 0.0	0.7 0.7 0.73 0.0	0.7 0.7 0.73 0.0
16	0.63 0.64 0.66 0.0	0.63 0.64 0.66 0.0	0.63 0.64 0.66 0.0	0.63 0.64 0.66 0.0
17	0.58 0.56 0.58 0.0	0.58 0.56 0.58 0.0	0.58 0.56 0.58 0.0	0.58 0.56 0.58 0.0
18	0.48 0.48 0.5 0.0	0.48 0.48 0.5 0.0	0.48 0.48 0.5 0.0	0.48 0.48 0.5 0.0
19	0.41 0.4 0.41 0.0	0.41 0.4 0.41 0.0	0.41 0.4 0.41 0.0	0.41 0.4 0.41 0.0
20	0.33 0.32 0.32 0.0	0.33 0.32 0.32 0.0	0.33 0.32 0.32 0.0	0.33 0.32 0.32 0.0
21	0.25 0.24 0.23 0.0	0.25 0.24 0.23 0.0	0.25 0.24 0.23 0.0	0.25 0.24 0.23 0.0
22	0.18 0.17 0.14 0.0	0.18 0.17 0.14 0.0	0.18 0.17 0.14 0.0	0.18 0.17 0.14 0.0
23	0.12 0.1 0.09 0.0	0.12 0.1 0.09 0.0	0.12 0.1 0.09 0.0	0.12 0.1 0.09 0.0
24	0.06 0.05 0.04 0.0	0.06 0.05 0.04 0.0	0.06 0.05 0.04 0.0	0.06 0.05 0.04 0.0
25	0.0 0.0 0.0 0.0	0.0 0.0 0.0 0.0	0.0 0.0 0.0 0.0	0.0 0.0 0.0 0.0
26	1.0 1.0 1.0 0.0	0.0 1.0 0.79 0.0	0.0 0.1 1.0 0.0	0.79 0.0 0.2 0.0
27	0.0 0.0 0.0 0.0	0.82 0.07 0.0 0.0	0.7 0.31 0.0 0.0	0.0 1.0 0.02 0.0

% olv*_8bit, 9x9x9 grid

255	255	255	255	255	255	255	255	255	255	255	255	255	255	255	255	255	255	255	255	255	255	255	255	255	255	255
223	249	255	223	233	255	255	223	254	223	245	255	223	229	255	255	223	248	223	241	255	223	225	255	255	223	242
191	243	255	191	211	255	255	191	253	191	235	255	191	203	255	255	191	241	191	227	255	191	194	255	255	191	229
159	237	255	159	189	255	255	159	252	159	225	255	159	176	255	255	159	234	159	213	255	159	164	255	255	159	216
128	231	255	128	167	255	255	128	252	128	215	255	128	150	255	255	128	228	128	199	255	128	133	255	255	128	204
96	225	255	96	145	255	255	96	251	96	205	255	96	124	255	255	96	221	96	185	255	96	103	255	255	96	191
64	219	255	64	123	255	255	64	250	64	195	255	64	98	255	255	64	214	64	171	255	64	73	255	255	64	178
32	214	255	32	101	255	255	32	249	32	185	255	32	71	255	255	32	207	32	157	255	32	42	255	255	32	165
0	208	255	0	79	255	255	0	248	0	175	255	0	45	255	255	0	200	0	143	255	0	12	255	255	0	152
255	223	230	255	250	223	223	255	238	255	223	223	246	255	223	223	255	245	255	232	223	228	255	223	223	255	251
223	223	223	223	223	223	223	223	223	223	223	223	223	223	223	223	223	223	223	223	223	223	223	223	223	223	223
191	217	223	191	201	223	223	191	222	191	213	223	191	197	223	223	191	216	191	209	223	191	193	223	223	191	210
159	211	223	159	179	223	223	159	221	159	203	223	159	171	223	223	159	209	159	195	223	159	162	223	223	159	197
128	205	223	128	157	223	223	128	221	128	193	223	128	144	223	223	128	203	128	181	223	128	132	223	223	128	185
96	199	223	96	135	223	223	96	220	96	183	223	96	118	223	223	96	196	96	167	223	96	101	223	223	96	172
64	194	223	64	113	223	223	64	219	64	173	223	64	92	223	223	64	189	64	153	223	64	71	223	223	64	159
32	188	223	32	91	223	223	32	218	32	163	223	32	66	223	223	32	182	32	139	223	32	41	223	223	32	146
0	182	223	0	69	223	223	0	217	0	153	223	0	40	223	223	0	175	0	125	223	0	10	223	223	0	133
255	191	205	255	245	191	191	255	221	255	191	191	238	255	191	191	255	234	255	209	191	201	255	191	191	255	248
223	191	198	223	218	191	191	223	206	223	191	191	214	223	191	191	223	213	223	200	191	196	223	191	191	223	220
191	191	191	191	191	191	191	191	191	191	191	191	191	191	191	191	191	191	191	191	191	191	191	191	191	191	191
159	185	191	159	169	191	191	159	190	159	181	191	159	165	191	191	159	184	159	177	191	159	161	191	191	159	178
128	179	191	128	147	191	191	128	190	128	171	191	128	139	191	191	128	178	128	163	191	128	130	191	191	128	166
96	173	191	96	125	191	191	96	189	96	161	191	96	113	191	191	96	171	96	149	191	96	100	191	191	96	153
64	168	191	64	103	191	191	64	188	64	151	191	64	86	191	191	64	164	64	135	191	64	70	191	191	64	140
32	162	191	32	81	191	191	32	187	32	141	191	32	60	191	191	32	157	32	121	191	32	39	191	191	32	127
0	156	191	0	59	191	191	0	186	0	132	191	0	34	191	191	0	150	0	107	191	0	9	191	191	0	114
255	159	180	255	240	159	159	255	204	255	160	159	229	255	159	159	255	224	255	187	159	174	255	159	159	255	244
223	159	173	223	213	159	159	223	189	223	160	159	206	223	159	159	223	203	223	177	159	169	223	159	159	223	216
191	159	166	191	186	159	159	191	174	191	159	159	183	191	159	159	191	181	191	168	159	164	191	159	159	191	188
159	159	159	159	159	159	159	159	159	159	159	159	159	159	159	159	159	159	159	159	159	159	159	159	159	159	159
128	153	159	128	137	159	159	128	159	128	149	159	128	133	159	159	128	153	128	145	159	128	129	159	159	128	147
96	148	159	96	115	159	159	96	158	96	139	159	96	107	159	159	96	146	96	131	159	96	99	159	159	96	134
64	142	159	64	93	159	159	64	157	64	130	159	64	81	159	159	64	139	64	117	159	64	68	159	159	64	121
32	136	159	32	71	159	159	32	156	32	120	159	32	54	159	159	32	132	32	103	159	32	38	159	159	32	108
0	130	159	0	49	159	159	0	155	0	110	159	0	28	159	159	0	125	0	89	159	0	7	159	159	0	95
255	128	155	255	235	128	128	255	187	255	128	128	220	255	128	128	255	214	255	164	128	146	255	128	128	255	241
223	128	148	223	208	128	128	223	172	223	128	128	197	223	128	128	223	192	223	155	128	142	223	128	128	223	212
191	128	141	191	181	128	128	191	157	191	128	128	174	191	128	128	191	171	191	146	128	137	191	128	128	191	184
159	128	134	159	154	128	128	159	142	159	128	128	151	159	128	128	159	149	159	137	128	132	159	128	128	159	156
128	128	128	128	128	128	128	128	128	128	128	128	128	128	128	128	128	128	128	128	128	128	128	128	128	128	128
96	122	128	96	105	128	128	96	127	96	118	128	96	101	128	128	96	121	96	114	128	96	97	128	128	96	115
64	116	128	64	83	128	128	64	126	64	108	128	64	75	128	128	64	114	64	100	128	64	67	128	128	64	102
32	110	128	32	61	128	128	32	125	32	98	128	32	49	128	128	32	107	32	86	128	32	36	128	128	32	89
0	104	128	0	39	128	128	0	124	0	88	128	0	23	128	128	0	100	0	72	128	0	6	128	128	0	76
255	96	131	255	230	96	96	255	170	255	96	96	211	255	96	96	255	204	255	141	96	119	255	96	96	255	237
223	96	124	223	203	96	96	223	155	223	96	96	188	223	96	96	223	182	223	132	96	115	223	96	96	223	209
191	96	117	191	176	96	96	191	140	191	96	96	165	191	96	96	191	160	191	123	96	110	191	96	96	191	181
159	96	110	159	150	96	96	159	125	159	96	96	142	159	96	96	159	139	159	114	96	105	159	96	96	159	152
128	96	103	128	123	96	96	128	111	128	96	96	119	128	96	96	128	117	128	105	96	100	128	96	96	128	124
96	96	96	96	96	96	96	96	96	96	96	96	96	96	96	96	96	96	96	96	96	96	96	96	96	96	96
64	90	96	64	74	96	96	64	95	64	86	96	64	69	96	96	64	89	64	82	96	64	65	96	96	64	83
32	84	96	32	52	96	96	32	94	32	76	96	32	43	96	96	32	82	32	68	96	32	35	96	96	32	70
0	78	96	0	30	96	96	0	93	0	66	96	0	17	96	96	0	75	0	54	96	0	4	96	96	0	57
255	64	106	255	225	64	64	255	153	255	64	64	203	255	64	64	255	193	255	118	64	92	255	64	64	255	234
223	64	99	223	198	64	64	223	138	223	64	64	180	223	64	64	223	172	223	109	64	87	223	64	64	223	205
191	64	92	191	172	64	64	191	123	191	64	64	156	191	64	64	191	150	191	100	64	83	191	64	64	191	177
159	64	85	159	145	64	64	159	109	159	64	64	133	159	64	64	159	129	159	91	64	78	159	64	64	159	149
128	64	78	128	118	64	64	128	94	128	64	64	110	128	64	64	128	107	128	82	64	73	128	64	64	128	120
96	64	71	96	91	64	64	96	79	96	64	64	87	96	64	64	96	85	96	73	64	68	96	64	64	96	92
64	64	64	64	64	64	64	64	64	64	64	64	64	64	64	64	64	64	64	64	64	64	64	64	64	64	64
32	58	64	32	42	64	64	32	63	32	54	64	32	38	64	64	32	57	32	50	64	32	33	64	64	32	51
0	52	64	0	20	64	64	0	62	0	44	64	0	11	64	64	0	50	0	36	64	0	3	64	64	0	38
255	32	81	255	220	32	32	255	136	255	33	32	194	255	32	32	255	183	255	95	32	65	255	32	32	255	230
223	32	74	223	194	32	32	223	121	223	32	32	171	223	32	32	223	162	223	86	32	60	223	32	32	223	202
191	32	67	191	167	32	32	191	106	191	32	32	148	191	32	32	191	140	191	77	32	56	191	32	32	191	173
159	32	60	159	140	32	32	159	92	159	32	32	124	159	32	32	159	118	159	68	32	51	159	32	32	159	145
128	32	53	128	113	32	32	128	77	128	32	32	101	128	32	32	128	97	128	59	32	46	128	32	32	128	117
96	32	46	96	86	32	32	96	62	96	32	32	78	96	32	32	96	75	96	50	32	41	96	32	32	96	89
64	32	39	64	59	32	32	64	47	64	32	32	55	64	32	32	64	53	64	41	32	37	64	32	32	64	60
32	32	32	32	32	32	32	32	32	32	32	32	32	32	32	32	32	32	32	32	32	32	32	32	32	32	32
0	26	32	0	10	32	32	0	31	0	22	32	0	6	32	32	0	25	0	18	32	0	1	32	32	0	19
255	0	56	255	216	0	0	255	119	255	1	0	185	255	0	0	255	173	255	72	0	38	255	0	0	255	227
223	0	49	223	189	0	0	223	104	223	1	0	162	223	0	0	223	151	223	63	0	33	223	0	0	223	198
191	0	42	191	162	0	0	191	90	191	1	0	139	191	0	0	191	130	191	54	0	28	191	0	0	191	170
159	0	35	159	135	0	0	159	75	159	0	0	116	159	0	0	159	108	159	45	0	24	159	0	0	159	142
128	0	28	128	108	0	0	128	60	128	0	0	93	128	0	0	128	86	128	36	0	19	128	0	0	128	113
96	0	21	96	81	0	0	96	45	96	0	0	69	96	0	0	96	65	96	27	0	14	96	0	0	96	85
64	0	14	64	54	0	0	64	30	64	0	0	46	64	0	0	64	43	64	18	0	9	64	0	0	64	57
32	0	7	32	27	0	0	32	15	32	0	0	23	32	0	0	32	22	32	9	0	5	32	0	0	32	28
0	0	0	0	0	0	0	0	0	0	0	0	0	0	0	0	0	0	0	0	0	0	0	0	0	0	0

% olv*_8bit, 9x9x9 grid

255	255	255	255	255	255	255	255	255	0	0	0	0	0	0	0	0	0			
223	237	255	237	223	255	255	223	236	32	32	32	17	17	17	255	255	255			
191	219	255	219	191	255	255	191	217	64	64	64	34	34	34	255	0	56			
159	201	255	200	159	255	255	159	198	96	96	96	51	51	51	0	208	255			
128	183	255	182	128	255	255	128	180	128	128	128	68	68	68	255	216	0			
96	165	255	164	96	255	255	96	161	159	159	159	85	85	85	0	79	255			
64	147	255	146	64	255	255	64	142	191	191	191	102	102	102	0	255	119			
32	129	255	128	32	255	255	32	123	223	223	223	119	119	119	255	0	248			
0	111	255	110	0	255	255	0	104	255	255	255	136	136	136						
255	241	223	223	255	229	223	253	255	0	0	0	153	153	153						
223	223	223	223	223	223	223	223	223	32	32	32	170	170	170						
191	205	223	205	191	223	223	191	204	64	64	64	187	187	187						
159	187	223	187	159	223	223	159	185	96	96	96	204	204	204						
128	169	223	169	128	223	223	128	167	128	128	128	221	221	221						
96	151	223	150	96	223	223	96	148	159	159	159	238	238	238						
64	133	223	132	64	223	223	64	129	191	191	191	255	255	255						
32	115	223	114	32	223	223	32	110	223	223	223	0	0	0						
0	97	223	96	0	223	223	0	91	255	255	255	17	17	17						
255	227	191	191	255	204	191	251	255	0	0	0	34	34	34						
223	209	191	191	223	198	191	221	223	32	32	32	51	51	51						
191	191	191	191	191	191	191	191	191	64	64	64	68	68	68						
159	173	191	173	159	191	191	159	172	96	96	96	85	85	85						
128	155	191	155	128	191	191	128	154	128	128	128	102	102	102						
96	137	191	137	96	191	191	96	135	159	159	159	119	119	119						
64	119	191	119	64	191	191	64	116	191	191	191	136	136	136						
32	101	191	100	32	191	191	32	97	223	223	223	153	153	153						
0	83	191	82	0	191	191	0	78	255	255	255	170	170	170						
255	213	159	159	255	178	159	249	255	0	0	0	187	187	187						
223	195	159	159	223	172	159	219	223	32	32	32	204	204	204						
191	177	159	159	191	166	159	189	191	64	64	64	221	221	221						
159	159	159	159	159	159	159	159	159	96	96	96	238	238	238						
128	141	159	141	128	159	159	128	141	128	128	128	255	255	255						
96	123	159	123	96	159	159	96	122	159	159	159	0	0	0						
64	105	159	105	64	159	159	64	103	191	191	191	17	17	17						
32	87	159	87	32	159	159	32	84	223	223	223	34	34	34						
0	69	159	69	0	159	159	0	65	255	255	255	51	51	51						
255	199	128	128	255	153	128	247	255				68	68	68						
223	181	128	128	223	147	128	217	223				85	85	85						
191	163	128	128	191	140	128	187	191				102	102	102						
159	145	128	128	159	134	128	157	159				119	119	119						
128	128	128	128	128	128	128	128	128				136	136	136						
96	109	128	109	96	128	128	96	109				153	153	153						
64	91	128	91	64	128	128	64	90				170	170	170						
32	73	128	73	32	128	128	32	71				187	187	187						
0	55	128	55	0	128	128	0	52				204	204	204						
255	186	96	96	255	127	96	246	255				221	221	221						
223	168	96	96	223	121	96	216	223				238	238	238						
191	150	96	96	191	115	96	186	191				255	255	255						
159	132	96	96	159	108	96	156	159				0	0	0						
128	114	96	96	128	102	96	126	128				17	17	17						
96	96	96	96	96	96	96	96	96				34	34	34						
64	78	96	77	64	96	96	64	77				51	51	51						
32	60	96	59	32	96	96	32	58				68	68	68						
0	42	96	41	0	96	96	0	39				85	85	85						
255	172	64	64	255	102	64	244	255				102	102	102						
223	154	64	64	223	96	64	214	223				119	119	119						
191	136	64	64	191	89	64	184	191				136	136	136						
159	118	64	64	159	83	64	154	159				153	153	153						
128	100	64	64	128	76	64	124	128				170	170	170						
96	82	64	64	96	70	64	94	96				187	187	187						
64	64	64	64	64	64	64	64	64				204	204	204						
32	46	64	46	32	64	64	32	45				221	221	221						
0	28	64	27	0	64	64	0	26				238	238	238						
255	158	32	32	255	76	32	242	255				255	255	255						
223	140	32	32	223	70	32	212	223												
191	122	32	32	191	64	32	182	191												
159	104	32	32	159	57	32	152	159												
128	86	32	32	128	51	32	122	128												
96	68	32	32	96	45	32	92	96												
64	50	32	32	64	38	32	62	64												
32	32	32	32	32	32	32	32	32												
0	14	32	14	0	32	32	0	13												
255	144	0	0	255	51	0	240	255												
223	126	0	0	223	45	0	210	223												
191	108	0	0	191	38	0	180	191												
159	90	0	0	159	32	0	150	159												
128	72	0	0	128	25	0	120	128												
96	54	0	0	96	19	0	90	96												
64	36	0	0	64	13	0	60	64												
32	18	0	0	32	6	0	30	32												
0	0	0	0	0	0	0	0	0												

%LAB*a,CIE	O:51.0 74.3 66.9	Y:92.9 -21.4 104.8	L:84.1 -82.1 92.0	C:87.2 -45.6 -13.8	V:31.6 74.4 -105.7	M:57.3 93.5 -61.6	N:8.1 0.0 0.0	W:95.5 0.0 0.0
95.5 0.0 0.0	95.5 0.0 0.0	95.5 0.0 0.0	95.5 0.0 0.0	95.5 0.0 0.0	95.5 0.0 0.0	95.5 0.0 0.0	95.5 0.0 0.0	95.5 0.0 0.0
93.7 -4.0 -3.0	91.7 0.2 -6.2	90.7 11.6 -7.1	93.2 -3.1 -3.7	90.8 2.2 -7.8	90.5 11.0 -3.4	92.8 -2.1 -4.5	88.9 6.4 -11.0	90.4 10.6 -0.5
91.9 -8.0 -6.0	88.0 0.4 -12.5	85.9 23.2 -14.2	91.0 -6.1 -7.5	86.1 4.5 -15.6	85.5 22.1 -6.8	90.1 -4.3 -8.9	82.2 12.8 -21.9	85.2 21.2 -1.1
90.0 -12.0 -9.1	84.2 0.6 -18.7	81.1 34.8 -21.2	88.7 -9.2 -11.2	81.4 6.7 -23.4	80.5 33.2 -10.2	87.4 -6.4 -13.4	75.6 19.1 -32.9	80.1 31.9 -1.6
88.2 -16.0 -12.1	80.4 0.8 -24.9	76.3 46.4 -28.3	86.5 -12.3 -15.0	76.6 8.9 -31.2	75.6 44.2 -13.7	84.7 -8.5 -17.8	69.0 25.5 -43.9	75.0 42.5 -2.2
86.4 -20.0 -15.1	76.7 0.9 -31.2	71.5 58.0 -35.4	84.2 -15.3 -18.7	71.9 11.1 -39.0	70.6 55.3 -17.1	82.0 -10.7 -22.3	62.3 31.9 -54.8	69.9 53.1 -2.7
84.6 -24.1 -18.1	72.9 1.1 -37.4	66.7 69.6 -42.5	81.9 -18.4 -22.4	67.2 13.4 -46.8	65.6 66.3 -20.5	79.4 -12.8 -26.7	55.7 38.3 -65.8	64.7 63.7 -3.3
82.7 -28.1 -21.1	69.1 1.3 -43.6	61.9 81.2 -49.5	79.7 -21.5 -26.2	62.5 15.6 -54.6	60.6 77.4 -23.9	76.7 -15.0 -31.2	49.1 44.6 -76.8	59.6 74.3 -3.8
80.9 -32.1 -24.2	65.4 1.5 -49.9	57.1 92.8 -56.6	77.4 -24.5 -29.9	57.8 17.8 -62.3	55.6 88.4 -27.3	74.0 -17.1 -35.6	42.4 51.0 -87.8	54.5 85.0 -4.4
90.1 9.8 4.7	94.2 -0.5 12.2	94.3 -7.1 2.3	90.0 9.2 8.4	94.9 -4.6 12.7	94.4 -6.5 0.5	91.4 5.9 9.7	94.3 -9.0 11.8	94.4 -5.9 -1.0
84.6 0.0 0.0	84.6 0.0 0.0	84.6 0.0 0.0	84.6 0.0 0.0	84.6 0.0 0.0	84.6 0.0 0.0	84.6 0.0 0.0	84.6 0.0 0.0	84.6 0.0 0.0
82.7 -4.0 -3.0	80.8 0.2 -6.2	79.8 11.6 -7.1	82.3 -3.1 -3.7	79.9 2.2 -7.8	79.6 11.1 -3.4	81.9 -2.1 -4.5	77.9 6.4 -11.0	79.4 10.6 -0.5
80.9 -8.0 -6.0	77.0 0.4 -12.5	75.0 23.2 -14.2	80.0 -6.1 -7.5	75.1 4.5 -15.6	74.6 22.1 -6.8	79.2 -4.3 -8.9	71.3 12.8 -21.9	74.3 21.2 -1.1
79.1 -12.0 -9.1	73.3 0.6 -18.7	70.2 34.8 -21.2	77.8 -9.2 -11.2	70.4 6.7 -23.4	69.6 33.2 -10.2	76.5 -6.4 -13.4	64.7 19.1 -32.9	69.2 31.9 -1.6
77.3 -16.0 -12.1	69.5 0.8 -24.9	65.4 46.4 -28.3	75.5 -12.3 -15.0	65.7 8.9 -31.2	64.6 44.2 -13.7	73.8 -8.5 -17.8	58.0 25.5 -43.9	64.1 42.5 -2.2
75.5 -20.0 -15.1	65.7 0.9 -31.2	60.6 58.0 -35.4	73.3 -15.3 -18.7	61.0 11.1 -39.0	59.7 55.3 -17.1	71.1 -10.7 -22.3	51.4 31.9 -54.8	58.9 53.1 -2.7
73.6 -24.1 -18.1	62.0 1.1 -37.4	55.7 69.6 -42.5	71.0 -18.4 -22.4	56.3 13.4 -46.8	54.7 66.3 -20.5	68.4 -12.8 -26.7	44.8 38.3 -65.8	53.8 63.7 -3.3
71.8 -28.1 -21.1	58.2 1.3 -43.6	50.9 81.2 -49.5	68.7 -21.5 -26.2	51.6 15.6 -54.6	49.7 77.4 -23.9	65.7 -15.0 -31.2	38.1 44.6 -76.8	48.7 74.3 -3.8
84.7 19.7 9.4	92.9 -1.0 24.5	93.2 -14.2 4.5	84.4 18.5 16.8	94.3 -9.1 25.4	93.3 -12.9 0.9	87.4 11.7 19.4	93.0 -17.9 23.6	93.4 -11.9 -2.0
79.2 9.8 4.7	83.3 -0.5 12.2	83.4 -7.1 2.3	79.0 9.2 8.4	84.0 -4.6 12.7	83.5 -6.5 0.5	80.5 5.9 9.7	83.3 -9.0 11.8	83.5 -5.9 -1.0
73.6 0.0 0.0	73.6 0.0 0.0	73.6 0.0 0.0	73.6 0.0 0.0	73.6 0.0 0.0	73.6 0.0 0.0	73.6 0.0 0.0	73.6 0.0 0.0	73.6 0.0 0.0
71.8 -4.0 -3.0	69.9 0.2 -6.2	68.8 11.6 -7.1	71.4 -3.1 -3.7	68.9 2.2 -7.8	68.7 11.1 -3.4	71.0 -2.1 -4.5	67.0 6.4 -11.0	68.5 10.6 -0.5
70.0 -8.0 -6.0	66.1 0.4 -12.5	64.0 23.2 -14.2	69.1 -6.1 -7.5	64.2 4.5 -15.6	63.7 22.1 -6.8	68.3 -4.3 -8.9	60.4 12.8 -21.9	63.4 21.2 -1.1
68.2 -12.0 -9.1	62.3 0.6 -18.7	59.2 34.8 -21.2	66.9 -9.2 -11.2	59.5 6.7 -23.4	58.7 33.2 -10.2	65.6 -6.4 -13.4	53.7 19.1 -32.9	58.3 31.9 -1.6
66.3 -16.0 -12.1	58.6 0.8 -24.9	54.4 46.4 -28.3	64.6 -12.3 -15.0	54.8 8.9 -31.2	53.7 44.2 -13.7	62.9 -8.5 -17.8	47.1 25.5 -43.9	53.1 42.5 -2.2
64.5 -20.0 -15.1	54.8 0.9 -31.2	49.6 58.0 -35.4	62.3 -15.3 -18.7	50.1 11.1 -39.0	48.7 55.3 -17.1	60.2 -10.7 -22.3	40.5 31.9 -54.8	48.0 53.1 -2.7
62.7 -24.1 -18.1	51.0 1.1 -37.4	44.8 69.6 -42.5	60.1 -18.4 -22.4	45.4 13.4 -46.8	43.7 66.3 -20.5	57.5 -12.8 -26.7	33.8 38.3 -65.8	42.9 63.7 -3.3
79.4 29.5 14.1	91.7 -1.5 36.7	92.0 -21.2 6.8	78.9 27.7 25.1	93.7 -13.7 38.1	92.2 -19.4 1.4	83.3 17.6 29.2	91.8 -26.9 35.3	92.3 -17.8 -3.0
73.8 19.7 9.4	82.0 -1.0 24.5	82.3 -14.2 4.5	73.5 18.5 16.8	83.4 -9.1 25.4	82.4 -12.9 0.9	76.4 11.7 19.4	82.1 -17.9 23.6	82.4 -11.9 -2.0
68.3 9.8 4.7	72.4 -0.5 12.2	72.5 -7.1 2.3	68.1 9.2 8.4	73.0 -4.6 12.7	72.5 -6.5 0.5	69.6 5.9 9.7	72.4 -9.0 11.8	72.6 -5.9 -1.0
62.7 0.0 0.0	62.7 0.0 0.0	62.7 0.0 0.0	62.7 0.0 0.0	62.7 0.0 0.0	62.7 0.0 0.0	62.7 0.0 0.0	62.7 0.0 0.0	62.7 0.0 0.0
60.9 -4.0 -3.0	58.9 0.2 -6.2	57.9 11.6 -7.1	60.5 -3.1 -3.7	58.0 2.2 -7.8	57.7 11.1 -3.4	60.0 -2.1 -4.5	56.1 6.4 -11.0	57.6 10.6 -0.5
59.1 -8.0 -6.0	55.2 0.4 -12.5	53.1 23.2 -14.2	58.2 -6.1 -7.5	53.3 4.5 -15.6	52.7 22.1 -6.8	57.3 -4.3 -8.9	49.4 12.8 -21.9	52.5 21.2 -1.1
57.2 -12.0 -9.1	51.4 0.6 -18.7	48.3 34.8 -21.2	55.9 -9.2 -11.2	48.6 6.7 -23.4	47.8 33.2 -10.2	54.6 -6.4 -13.4	42.8 19.1 -32.9	47.3 31.9 -1.6
55.4 -16.0 -12.1	47.6 0.8 -24.9	43.5 46.4 -28.3	53.7 -12.3 -15.0	43.9 8.9 -31.2	42.8 44.2 -13.7	52.0 -8.5 -17.8	36.2 25.5 -43.9	42.2 42.5 -2.2
53.6 -20.0 -15.1	43.9 0.9 -31.2	38.7 58.0 -35.4	51.4 -15.3 -18.7	39.2 11.1 -39.0	37.8 55.3 -17.1	49.3 -10.7 -22.3	29.5 31.9 -54.8	37.1 53.1 -2.7
74.0 39.3 18.7	90.4 -2.0 48.9	90.9 -28.3 9.1	73.3 37.0 33.5	93.1 -18.3 50.8	91.1 -25.8 1.8	79.2 23.5 38.9	90.6 -35.8 47.1	91.2 -23.8 -4.0
68.4 29.5 14.1	80.7 -1.5 36.7	81.1 -21.2 6.8	67.9 27.7 25.1	82.8 -13.7 38.1	81.3 -19.4 1.4	72.4 17.6 29.2	80.9 -26.9 35.3	81.4 -17.8 -3.0
62.9 19.7 9.4	71.1 -1.0 24.5	71.3 -14.2 4.5	62.6 18.5 16.8	72.4 -9.1 25.4	71.4 -12.9 0.9	65.5 11.7 19.4	71.2 -17.9 23.6	71.5 -11.9 -2.0
57.3 9.8 4.7	61.4 -0.5 12.2	61.6 -7.1 2.3	57.2 9.2 8.4	62.1 -4.6 12.7	61.6 -6.5 0.5	58.7 5.9 9.7	61.5 -9.0 11.8	61.7 -5.9 -1.0
51.8 0.0 0.0	51.8 0.0 0.0	51.8 0.0 0.0	51.8 0.0 0.0	51.8 0.0 0.0	51.8 0.0 0.0	51.8 0.0 0.0	51.8 0.0 0.0	51.8 0.0 0.0
50.0 -4.0 -3.0	48.0 0.2 -6.2	47.0 11.6 -7.1	49.5 -3.1 -3.7	47.1 2.2 -7.8	46.8 11.1 -3.4	49.1 -2.1 -4.5	45.2 6.4 -11.0	46.7 10.6 -0.5
48.1 -8.0 -6.0	44.3 0.4 -12.5	42.2 23.2 -14.2	47.3 -6.1 -7.5	42.4 4.5 -15.6	41.8 22.1 -6.8	46.4 -4.3 -8.9	38.5 12.8 -21.9	41.5 21.2 -1.1
46.3 -12.0 -9.1	40.5 0.6 -18.7	37.4 34.8 -21.2	45.0 -9.2 -11.2	37.7 6.7 -23.4	36.8 33.2 -10.2	43.7 -6.4 -13.4	31.9 19.1 -32.9	36.4 31.9 -1.6
44.5 -16.0 -12.1	36.7 0.8 -24.9	32.6 46.4 -28.3	42.7 -12.3 -15.0	32.9 8.9 -31.2	31.9 44.2 -13.7	41.0 -8.5 -17.8	25.3 25.5 -43.9	31.3 42.5 -2.2
68.6 49.2 23.4	89.1 -2.5 61.2	89.7 -35.4 11.3	67.8 46.2 41.9	92.5 -22.8 63.5	90.0 -32.3 2.3	75.2 29.3 48.6	89.3 -44.8 58.9	90.2 -29.7 -5.0
63.0 39.3 18.7	79.5 -2.0 48.9	79.9 -28.3 9.1	62.4 37.0 33.5	82.2 -18.3 50.8	80.2 -25.8 1.8	68.3 23.5 38.9	79.6 -35.8 47.1	80.3 -23.8 -4.0
57.5 29.5 14.1	69.8 -1.5 36.7	70.2 -21.2 6.8	57.0 27.7 25.1	71.9 -13.7 38.1	70.3 -19.4 1.4	61.5 17.6 29.2	69.9 -26.9 35.3	70.5 -17.8 -3.0
52.0 19.7 9.4	60.2 -1.0 24.5	60.4 -14.2 4.5	51.6 18.5 16.8	61.5 -9.1 25.4	60.5 -12.9 0.9	54.6 11.7 19.4	60.3 -17.9 23.6	60.6 -11.9 -2.0
46.4 9.8 4.7	50.5 -0.5 12.2	50.6 -7.1 2.3	46.2 9.2 8.4	51.2 -4.6 12.7	50.7 -6.5 0.5	47.7 5.9 9.7	50.6 -9.0 11.8	50.7 -5.9 -1.0
40.9 0.0 0.0	40.9 0.0 0.0	40.9 0.0 0.0	40.9 0.0 0.0	40.9 0.0 0.0	40.9 0.0 0.0	40.9 0.0 0.0	40.9 0.0 0.0	40.9 0.0 0.0
39.0 -4.0 -3.0	37.1 0.2 -6.2	36.1 11.6 -7.1	38.6 -3.1 -3.7	36.1 2.2 -7.8	35.9 11.1 -3.4	38.2 -2.1 -4.5	34.2 6.4 -11.0	35.7 10.6 -0.5
37.2 -8.0 -6.0	33.3 0.4 -12.5	31.3 23.2 -14.2	36.3 -6.1 -7.5	31.4 4.5 -15.6	30.9 22.1 -6.8	35.5 -4.3 -8.9	27.6 12.8 -21.9	30.6 21.2 -1.1
35.4 -12.0 -9.1	29.6 0.6 -18.7	26.4 34.8 -21.2	34.1 -9.2 -11.2	26.7 6.7 -23.4	25.9 33.2 -10.2	32.8 -6.4 -13.4	21.0 19.1 -32.9	25.5 31.9 -1.6
63.2 59.0 28.1	87.8 -3.0 73.4	88.6 -42.5 13.6	62.2 55.5 50.3	91.9 -27.4 76.2	88.9 -38.7 2.8	71.1 35.2 58.3	88.1 -53.8 70.7	89.1 -35.7 -6.0
57.7 49.2 23.4	78.2 -2.5 61.2	78.8 -35.4 11.3	56.8 46.2 41.9	81.6 -22.8 63.5	79.0 -32.3 2.3	64.3 29.3 48.6	78.4 -44.8 58.9	79.3 -29.7 -5.0
52.1 39.3 18.7	68.5 -2.0 48.9	69.0 -28.3 9.1	51.5 37.0 33.5	71.3 -18.3 50.8	69.2 -25.8 1.8	57.4 23.5 38.9	68.7 -35.8 47.1	69.4 -23.8 -4.0
46.6 29.5 14.1	58.9 -1.5 36.7	59.2 -21.2 6.8	46.1 27.7 25.1	60.9 -13.7 38.1	59.4 -19.4 1.4	50.5 17.6 29.2	59.0 -26.9 35.3	59.5 -17.8 -3.0
41.0 19.7 9.4	49.2 -1.0 24.5	49.5 -14.2 4.5	40.7 18.5 16.8	50.6 -9.1 25.4	49.6 -12.9 0.9	43.7 11.7 19.4	49.3 -17.9 23.6	49.7 -11.9 -2.0
35.5 9.8 4.7	39.6 -0.5 12.2	39.7 -7.1 2.3	35.3 9.2 8.4	40.3 -4.6 12.7	39.8 -6.5 0.5	36.8 5.9 9.7	39.6 -9.0 11.8	39.8 -5.9 -1.0
29.9 0.0 0.0	29.9 0.0 0.0	29.9 0.0 0.0	29.9 0.0 0.0	29.9 0.0 0.0	29.9 0.0 0.0	29.9 0.0 0.0	29.9 0.0 0.0	29.9 0.0 0.0
28.1 -4.0 -3.0	26.2 0.2 -6.2	25.1 11.6 -7.1	27.7 -3.1 -3.7	25.2 2.2 -7.8	25.0 11.1 -3.4	27.2 -2.1 -4.5	23.3 6.4 -11.0	24.8 10.6 -0.5
26.3 -8.0 -6.0	22.4 0.4 -12.5	20.3 23.2 -14.2	25.4 -6.1 -7.5	20.5 4.5 -15.6	20.0 22.1 -6.8	24.6 -4.3 -8.9	16.7 12.8 -21.9	19.7 21.2 -1.1
57.8 68.9 32.8	86.6 -3.5 85.7	87.4 -49.5 15.9	56.7 64.7 58.7	91.3 -32.0 88.9	87.8 -45.2 3.2	67.1 41.0 68.0	86.9 -62.7 82.4	88.1 -41.6 -7.0
52.3 59.0 28.1	76.9 -3.0 73.4	77.6 -42.5 13.6	51.3 55.5 50.3	81.0 -27.4 76.2	77.9 -38.7 2.8	60.2 35.2 58.3	77.2 -53.8 70.7	78.2 -35.7 -6.0
46.7 49.2 23.4	67.3 -2.5 61.2	67.9 -35.4 11.3	45.9 46.2 41.9	70.7 -22.8 63.5	68.1 -32.3 2.3	53.3 29.3 48.6	67.5 -44.8 58.9	68.3 -29.7 -5.0
41.2 39.3 18.7	57.6 -2.0 48.9	58.1 -28.3 9.1	40.5 37.0 33.5	60.3 -18.3 50.8	58.3 -25.8 1.8	46.5 23.5 38.9	57.8 -35.8 47.1	58.5 -23.8 -4.0
35.6 29.5 14.1	48.0 -1.5 36.7	48.3 -21.2 6.8	35.2 27.7 25.1	50.0 -13.7 38.1	48.5 -19.4 1.4	39.6 17.6 29.2	48.1 -26.9 35.3	48.6 -17.8 -3.0
30.1 19.7 9.4	38.3 -1.0 24.5	38.5 -14.2 4.5	29.8 18.5 16.8	39.7 -9.1 25.4	38.7 -12.9 0.9	32.7 11.7 19.4	38.4 -17.9 23.6	38.7 -11.9 -2.0
24.6 9.8 4.7	28.7 -0.5 12.2	28.8 -7.1 2.3	24.4 9.2 8.4	29.3 -4.6 12.7	28.8 -6.5 0.5	25.9 5.9 9.7	28.7 -9.0 11.8	28.9 -5.9 -1.0
19.0 0.0 0.0	19.0 0.0 0.0	19.0 0.0 0.0	19.0 0.0 0.0	19.0 0.0 0.0	19.0 0.0 0.0	19.0 0.0 0.0	19.0 0.0 0.0	19.0 0.0 0.0
17.2 -4.0 -3.0	15.2 0.2 -6.2	14.2 11.6 -7.1	16.7 -3.1 -3.7	14.3 2.2 -7.8	14.0 11.1 -3.4	16.3 -2.1 -4.5	12.4 6.4 -11.0	13.9 10.6 -0.5
52.4 78.7 37.5	85.3 -4.0 97.9	86.2 -56.6 18.2	51.1 74.0 67.0	90.7 -36.6 101.6	86.7 -51.6 3.7	63.0 46.9 77.8	85.6 -71.7 94.2	87.0 -47.6 -8.0
46.9 68.9 32.8	75.6 -3.5 85.7	76.5 -49.5 15.9	45.7 64.7 58.7	80.4 -32.0 88.9	76.8 -45.2 3.2	56.1 41.0 68.0	75.9 -62.7 82.4	77.1 -41.6 -7.0
41.3 59.0 28.1	66.0 -3.0 73.4	66.7 -42.5 13.6	40.4 55.5 50.3	70.1 -27.4 76.2	67.0 -38.7 2.8	49.3 35.2 58.3	66.2 -53.8 70.7	67.3 -35.7 -6.0
35.8 49.2 23.4	56.3 -2.5 61.2	56.9 -35.4 11.3	35.0 46.2 41.9	59.7 -22.8 63.5	57.2 -32.3 2.3	42.4 29.3 48.6	56.6 -44.8 58.9	57.4 -29.7 -5.0
30.3 39.3 18.7	46.7 -2.0 48.9	47.2 -28.3 9.1	29.6 37.0 33.5	49.4 -18.3 50.8	47.4 -25.8 1.8	35.5 23.5 38.9	46.9 -35.8 47.1	47.5 -23.8 -4.0
24.7 29.5 14.1	37.0 -1.5 36.7	37.4 -21.2 6.8	24.2 27.7 25.1	39.1 -13.7 38.1	37.5 -19.4 1.4	28.7 17.6 29.2	37.2 -26.9 35.3	37.7 -17.8 -3.0
19.2 19.7 9.4	27.4 -1.0 24.5	27.6 -14.2 4.5	18.8 18.5 16.8	28.7 -9.1 25.4	27.7 -12.9 0.9	21.8 11.7 19.4	27.5 -17.9 23.6	27.8 -11.9 -2.0
13.6 9.8 4.7	17.7 -0.5 12.2	17.9 -7.1 2.3	13.5 9.2 8.4	18.4 -4.6 12.7	17.9 -6.5 0.5	14.9 5.9 9.7	17.8 -9.0 11.8	17.9 -5.9 -1.0
8.1 0.0 0.0	8.1 0.0 0.0	8.1 0.0 0.0	8.1 0.0 0.0	8.1 0.0 0.0	8.1 0.0 0.0	8.1 0.0 0.0	8.1 0.0 0.0	8.1 0.0 0.0
%XYZa,CIE	O:36.4 19.3 1.6	Y:68.4 82.8 7.8	L:32.4 64.3 7.1	C:48.3 70.3 95.9	V:16.6 6.9 90.0	M:52.2 25.2 90.4	N:0.9 0.9 1.0	W:84.4 88.8 96.7

%LAB*a,CIE O:51.0 74.3 66.9 Y:92.9 -21.4 104.8 L:84.1 -82.1 92.0 C:87.2 -45.6 -13.8 V:31.6 74.4 -105.7 M:57.3 93.5 -61.6 N:8.1 0.0 0.0 W:95.5 0.0 0.0

95.5	0.0	0.0	95.5	0.0	0.0	95.5	0.0	0.0	8.1	0.0	0.0	8.1	0.0	0.0	8.1	0.0	0.0												
92.3	-1.1	-5.2	89.0	10.4	-10.6	90.2	10.2	2.0	19.0	0.0	0.0	13.9	0.0	0.0	95.5	0.0	0.0												
89.2	-2.2	-10.5	82.5	20.8	-21.3	85.0	20.5	4.1	29.9	0.0	0.0	19.7	0.0	0.0	52.4	78.7	78.7												
86.0	-3.3	-15.7	76.0	31.3	-31.9	79.7	30.7	6.1	40.9	0.0	0.0	25.6	0.0	0.0	80.9	-32.1	-32.1												
82.8	-4.4	-21.0	69.5	41.7	-42.6	74.5	40.9	8.2	51.8	0.0	0.0	31.4	0.0	0.0	85.3	-4.0	-4.0												
79.7	-5.5	-26.2	63.0	52.1	-53.2	69.2	51.2	10.2	62.7	0.0	0.0	37.2	0.0	0.0	65.4	1.5	1.5												
76.5	-6.7	-31.4	56.6	62.5	-63.9	64.0	61.4	12.2	73.6	0.0	0.0	43.0	0.0	0.0	86.2	-56.6	-56.6												
73.3	-7.8	-36.7	50.1	72.9	-74.5	58.7	71.6	14.3	84.6	0.0	0.0	48.9	0.0	0.0	57.1	92.8	92.8												
70.2	-8.9	-41.9	43.6	83.3	-85.1	53.5	81.9	16.3	95.5	0.0	0.0	54.7	0.0	0.0															
92.8	2.8	10.9	94.2	-8.3	5.9	94.2	-5.1	-2.2	8.1	0.0	0.0	60.5	0.0	0.0															
84.6	0.0	0.0	84.6	0.0	0.0	84.6	0.0	0.0	19.0	0.0	0.0	66.4	0.0	0.0															
81.4	-1.1	-5.2	78.1	10.4	-10.6	79.3	10.2	2.0	29.9	0.0	0.0	72.2	0.0	0.0															
78.2	-2.2	-10.5	71.6	20.8	-21.3	74.1	20.5	4.1	40.9	0.0	0.0	78.0	0.0	0.0															
75.1	-3.3	-15.7	65.1	31.3	-31.9	68.8	30.7	6.1	51.8	0.0	0.0	83.8	0.0	0.0															
71.9	-4.4	-21.0	58.6	41.7	-42.6	63.6	40.9	8.2	62.7	0.0	0.0	89.7	0.0	0.0															
68.7	-5.5	-26.2	52.1	52.1	-53.2	58.3	51.2	10.2	73.6	0.0	0.0	95.5	0.0	0.0															
65.6	-6.7	-31.4	45.6	62.5	-63.9	53.1	61.4	12.2	84.6	0.0	0.0	8.1	0.0	0.0															
62.4	-7.8	-36.7	39.1	72.9	-74.5	47.8	71.6	14.3	95.5	0.0	0.0	13.9	0.0	0.0															
90.1	5.6	21.9	93.0	-16.7	11.8	92.9	-10.2	-4.4	8.1	0.0	0.0	19.7	0.0	0.0															
81.8	2.8	10.9	83.3	-8.3	5.9	83.2	-5.1	-2.2	19.0	0.0	0.0	25.6	0.0	0.0															
73.6	0.0	0.0	73.6	0.0	0.0	73.6	0.0	0.0	29.9	0.0	0.0	31.4	0.0	0.0															
70.5	-1.1	-5.2	67.2	10.4	-10.6	68.4	10.2	2.0	40.9	0.0	0.0	37.2	0.0	0.0															
67.3	-2.2	-10.5	60.7	20.8	-21.3	63.1	20.5	4.1	51.8	0.0	0.0	43.0	0.0	0.0															
64.1	-3.3	-15.7	54.2	31.3	-31.9	57.9	30.7	6.1	62.7	0.0	0.0	48.9	0.0	0.0															
61.0	-4.4	-21.0	47.7	41.7	-42.6	52.6	40.9	8.2	73.6	0.0	0.0	54.7	0.0	0.0															
57.8	-5.5	-26.2	41.2	52.1	-53.2	47.4	51.2	10.2	84.6	0.0	0.0	60.5	0.0	0.0															
54.6	-6.7	-31.4	34.7	62.5	-63.8	42.1	61.4	12.2	95.5	0.0	0.0	66.4	0.0	0.0															
87.3	8.4	32.8	91.7	-25.0	17.7	91.5	-15.3	-6.6	8.1	0.0	0.0	72.2	0.0	0.0															
79.1	5.6	21.9	82.1	-16.7	11.8	81.9	-10.2	-4.4	19.0	0.0	0.0	78.0	0.0	0.0															
70.9	2.8	10.9	72.4	-8.3	5.9	72.3	-5.1	-2.2	29.9	0.0	0.0	83.8	0.0	0.0															
62.7	0.0	0.0	62.7	0.0	0.0	62.7	0.0	0.0	40.9	0.0	0.0	89.7	0.0	0.0															
59.6	-1.1	-5.2	56.2	10.4	-10.6	57.5	10.2	2.0	51.8	0.0	0.0	95.5	0.0	0.0															
56.4	-2.2	-10.5	49.7	20.8	-21.3	52.2	20.5	4.1	62.7	0.0	0.0	8.1	0.0	0.0															
53.2	-3.3	-15.7	43.2	31.3	-31.9	47.0	30.7	6.1	73.6	0.0	0.0	13.9	0.0	0.0															
50.0	-4.4	-21.0	36.8	41.7	-42.6	41.7	40.9	8.2	84.6	0.0	0.0	19.7	0.0	0.0															
46.9	-5.5	-26.2	30.3	52.1	-53.2	36.5	51.2	10.2	95.5	0.0	0.0	25.6	0.0	0.0															
84.6	11.2	43.7	90.5	-33.3	23.5	90.2	-20.4	-8.8				31.4	0.0	0.0															
76.4	8.4	32.8	80.8	-25.0	17.7	80.6	-15.3	-6.6				37.2	0.0	0.0															
68.2	5.6	21.9	71.1	-16.7	11.8	71.0	-10.2	-4.4				43.0	0.0	0.0															
60.0	2.8	10.9	61.5	-8.3	5.9	61.4	-5.1	-2.2				48.9	0.0	0.0															
51.8	0.0	0.0	51.8	0.0	0.0	51.8	0.0	0.0				54.7	0.0	0.0															
48.6	-1.1	-5.2	45.3	10.4	-10.6	46.5	10.2	2.0				60.5	0.0	0.0															
45.5	-2.2	-10.5	38.8	20.8	-21.3	41.3	20.5	4.1				66.4	0.0	0.0															
42.3	-3.3	-15.7	32.3	31.3	-31.9	36.0	30.7	6.1				72.2	0.0	0.0															
39.1	-4.4	-21.0	25.8	41.7	-42.6	30.8	40.9	8.2				78.0	0.0	0.0															
81.9	14.0	54.7	89.2	-41.6	29.4	88.9	-25.5	-11.0				83.8	0.0	0.0															
73.7	11.2	43.7	79.5	-33.3	23.5	79.3	-20.4	-8.8				89.7	0.0	0.0															
65.5	8.4	32.8	69.9	-25.0	17.7	69.7	-15.3	-6.6				95.5	0.0	0.0															
57.3	5.6	21.9	60.2	-16.7	11.8	60.1	-10.2	-4.4				8.1	0.0	0.0															
49.1	2.8	10.9	50.5	-8.3	5.9	50.5	-5.1	-2.2				13.9	0.0	0.0															
40.9	0.0	0.0	40.9	0.0	0.0	40.9	0.0	0.0				19.7	0.0	0.0															
37.7	-1.1	-5.2	34.4	10.4	-10.6	35.6	10.2	2.0				25.6	0.0	0.0															
34.5	-2.2	-10.5	27.9	20.8	-21.3	30.4	20.5	4.1				31.4	0.0	0.0															
31.4	-3.3	-15.7	21.4	31.3	-31.9	25.1	30.7	6.1				37.2	0.0	0.0															
79.2	16.8	65.6	87.9	-50.0	35.3	87.6	-30.5	-13.1				43.0	0.0	0.0															
71.0	14.0	54.7	78.3	-41.6	29.4	78.0	-25.5	-11.0				48.9	0.0	0.0															
62.8	11.2	43.7	68.6	-33.3	23.5	68.4	-20.4	-8.8				54.7	0.0	0.0															
54.5	8.4	32.8	58.9	-25.0	17.7	58.7	-15.3	-6.6				60.5	0.0	0.0															
46.3	5.6	21.9	49.3	-16.7	11.8	49.1	-10.2	-4.4				66.4	0.0	0.0															
38.1	2.8	10.9	39.6	-8.3	5.9	39.5	-5.1	-2.2				72.2	0.0	0.0															
29.9	0.0	0.0	29.9	0.0	0.0	29.9	0.0	0.0				78.0	0.0	0.0															
26.8	-1.1	-5.2	23.4	10.4	-10.6	24.7	10.2	2.0				83.8	0.0	0.0															
23.6	-2.2	-10.5	17.0	20.8	-21.3	19.4	20.5	4.1				89.7	0.0	0.0															
76.4	19.6	76.5	86.7	-58.3	41.2	86.2	-35.6	-15.3				95.5	0.0	0.0															
68.2	16.8	65.6	77.0	-50.0	35.3	76.6	-30.5	-13.1																					
60.0	14.0	54.7	67.3	-41.6	29.4	67.0	-25.5	-11.0																					
51.8	11.2	43.7	57.7	-33.3	23.5	57.4	-20.4	-8.8																					
43.6	8.4	32.8	48.0	-25.0	17.7	47.8	-15.3	-6.6																					
35.4	5.6	21.9	38.3	-16.7	11.8	38.2	-10.2	-4.4																					
27.2	2.8	10.9	28.7	-8.3	5.9	28.6	-5.1	-2.2																					
19.0	0.0	0.0	19.0	0.0	0.0	19.0	0.0	0.0																					
15.8	-1.1	-5.2	12.5	10.4	-10.6	13.8	10.2	2.0																					
73.7	22.4	87.4	85.4	-66.6	47.1	84.9	-40.7	-17.5																					
65.5	19.6	76.5	75.7	-58.3	41.2	75.3	-35.6	-15.3																					
57.3	16.8	65.6	66.1	-50.0	35.3	65.7	-30.5	-13.1																					
49.1	14.0	54.7	56.4	-41.6	29.4	56.1	-25.5	-11.0																					
40.9	11.2	43.7	46.7	-33.3	23.5	46.5	-20.4	-8.8																					
32.7	8.4	32.8	37.1	-25.0	17.7	36.9	-15.3	-6.6																					
24.5	5.6	21.9	27.4	-16.7	11.8	27.3	-10.2	-4.4																					
16.3	2.8	10.9	17.7	-8.3	5.9	17.7	-5.1	-2.2																					
8.1	0.0	0.0	8.1	0.0	0.0	8.1	0.0	0.0																					

%XYZa,CIE O:36.4 19.3 1.6 Y:68.4 82.8 7.8 L:32.4 64.3 7.1 C:48.3 70.3 95.9 V:16.6 6.9 90.0 M:52.2 25.2 90.4 N:0.9 0.9 1.0 W:84.4 88.8 96.7

%LAB*a,ICC O:53.7 77.3 69.6 Y:97.3 -22.2 109.0 L:88.2 -85.5 95.7 C:91.3 -47.4 -14.4 V:33.5 77.4 -110.0 M:60.3 97.3 -64.1 N:9.1 0.0 0.0 W:100.0 0.0 0.0

100.0	0.0	0.0	100.0	0.0	0.0	100.0	0.0	0.0	100.0	0.0	0.0	100.0	0.0	0.0	100.0	0.0	0.0	100.0	0.0	0.0	100.0	0.0	0.0
98.9	-5.9	-1.8	91.7	9.7	-13.7	95.0	12.2	-8.0	97.9	-3.7	-3.5	92.6	10.4	-12.1	94.8	11.4	-3.0	97.0	-1.7	-5.0	93.5	11.0	-10.7	94.6	10.8	0.8
97.8	-11.9	-3.6	83.4	19.4	-27.5	90.1	24.3	-16.0	95.7	-7.3	-7.1	85.3	20.8	-24.3	89.6	22.8	-5.9	93.9	-3.5	-10.0	87.0	22.0	-21.3	89.2	21.7	1.6
96.7	-17.8	-5.4	75.1	29.0	-41.2	85.1	36.5	-24.0	93.6	-11.0	-10.6	77.9	31.1	-36.4	84.4	34.2	-8.9	90.9	-5.2	-15.0	80.4	33.0	-32.0	83.8	32.5	2.5
95.7	-23.7	-7.2	66.8	38.7	-55.0	80.1	48.7	-32.0	91.5	-14.7	-14.1	70.5	41.5	-48.5	79.1	45.6	-11.8	87.9	-6.9	-20.1	73.9	44.0	-42.7	78.4	43.4	3.3
94.6	-29.6	-9.0	58.4	48.4	-68.7	75.2	60.8	-40.1	89.3	-18.3	-17.6	63.1	51.9	-60.7	73.9	57.0	-14.8	84.8	-8.6	-25.1	67.4	55.1	-53.4	73.0	54.2	4.1
93.5	-35.6	-10.8	50.1	58.1	-82.5	70.2	73.0	-48.1	87.2	-22.0	-21.2	55.8	62.3	-72.8	68.7	68.4	-17.7	81.8	-10.4	-30.1	60.9	66.1	-64.0	67.6	65.0	4.9
92.4	-41.5	-12.6	41.8	67.8	-96.2	65.2	85.1	-56.1	85.1	-25.6	-24.7	48.4	72.6	-85.0	63.5	79.8	-20.7	78.8	-12.1	-35.1	54.4	77.1	-74.7	62.2	75.9	5.7
91.3	-47.4	-14.4	33.5	77.4	-110.0	60.3	97.3	-64.1	82.9	-29.3	-28.2	41.0	83.0	-97.1	58.3	91.3	-23.6	75.8	-13.8	-40.1	47.8	88.1	-85.4	56.8	86.7	6.6
94.2	9.7	8.7	99.7	-2.8	13.6	98.5	-10.7	12.0	95.6	6.5	10.0	99.4	-4.6	13.2	98.7	-8.3	5.2	96.8	3.7	11.1	99.1	-6.4	12.9	98.8	-7.3	2.0
88.6	0.0	0.0	88.6	0.0	0.0	88.6	0.0	0.0	88.6	0.0	0.0	88.6	0.0	0.0	88.6	0.0	0.0	88.6	0.0	0.0	88.6	0.0	0.0	88.6	0.0	0.0
87.5	-5.9	-1.8	80.3	9.7	-13.7	83.7	12.2	-8.0	86.5	-3.7	-3.5	81.3	10.4	-12.1	83.4	11.4	-3.0	85.6	-1.7	-5.0	82.1	11.0	-10.7	83.2	10.8	0.8
86.5	-11.9	-3.6	72.0	19.4	-27.5	78.7	24.3	-16.0	84.4	-7.3	-7.1	73.9	20.8	-24.3	78.2	22.8	-5.9	82.6	-3.5	-10.0	75.6	22.0	-21.3	77.8	21.7	1.6
85.4	-17.8	-5.4	63.7	29.0	-41.2	73.7	36.5	-24.0	82.2	-11.0	-10.6	66.5	31.1	-36.4	73.0	34.2	-8.9	79.5	-5.2	-15.0	69.1	33.0	-32.0	72.4	32.5	2.5
84.3	-23.7	-7.2	55.4	38.7	-55.0	68.8	48.7	-32.0	80.1	-14.7	-14.1	59.1	41.5	-48.5	67.8	45.6	-11.8	76.5	-6.9	-20.1	62.6	44.0	-42.7	67.0	43.4	3.3
83.2	-29.6	-9.0	47.1	48.4	-68.7	63.8	60.8	-40.1	78.0	-18.3	-17.6	51.8	51.9	-60.7	62.6	57.0	-14.8	73.5	-8.6	-25.1	56.0	55.1	-53.4	61.6	54.2	4.1
82.1	-35.6	-10.8	38.8	58.1	-82.5	58.8	73.0	-48.1	75.8	-22.0	-21.2	44.4	62.3	-72.8	57.3	68.4	-17.7	70.4	-10.4	-30.1	49.5	66.1	-64.0	56.2	65.0	4.9
81.0	-41.5	-12.6	30.4	67.8	-96.2	53.9	85.1	-56.1	73.7	-25.6	-24.7	37.0	72.6	-85.0	52.1	79.8	-20.7	67.4	-12.1	-35.1	43.0	77.1	-74.7	50.8	75.9	5.7
88.4	19.3	17.4	99.3	-5.6	27.3	97.0	-21.4	23.9	91.2	13.0	19.9	98.8	-9.2	26.5	97.4	-16.7	10.4	93.7	7.3	22.2	98.3	-12.9	25.7	97.6	-14.5	4.1
82.8	9.7	8.7	88.3	-2.8	13.6	87.2	-10.7	12.0	84.2	6.5	10.0	88.0	-4.6	13.2	87.3	-8.3	5.2	85.5	3.7	11.1	87.8	-6.4	12.9	87.4	-7.3	2.0
77.3	0.0	0.0	77.3	0.0	0.0	77.3	0.0	0.0	77.3	0.0	0.0	77.3	0.0	0.0	77.3	0.0	0.0	77.3	0.0	0.0	77.3	0.0	0.0	77.3	0.0	0.0
76.2	-5.9	-1.8	69.0	9.7	-13.7	72.3	12.2	-8.0	75.1	-3.7	-3.5	69.9	10.4	-12.1	72.0	11.4	-3.0	74.2	-1.7	-5.0	70.7	11.0	-10.7	71.9	10.8	0.8
75.1	-11.9	-3.6	60.6	19.4	-27.5	67.3	24.3	-16.0	73.0	-7.3	-7.1	62.5	20.8	-24.3	66.8	22.8	-5.9	71.2	-3.5	-10.0	64.2	22.0	-21.3	66.5	21.7	1.6
74.0	-17.8	-5.4	52.3	29.0	-41.2	62.4	36.5	-24.0	70.9	-11.0	-10.6	55.1	31.1	-36.4	61.6	34.2	-8.9	68.2	-5.2	-15.0	57.7	33.0	-32.0	61.1	32.5	2.5
72.9	-23.7	-7.2	44.0	38.7	-55.0	57.4	48.7	-32.0	68.7	-14.7	-14.1	47.8	41.5	-48.5	56.4	45.6	-11.8	65.1	-6.9	-20.1	51.2	44.0	-42.7	55.7	43.4	3.3
71.8	-29.6	-9.0	35.7	48.4	-68.7	52.4	60.8	-40.1	66.6	-18.3	-17.6	40.4	51.9	-60.7	51.2	57.0	-14.8	62.1	-8.6	-25.1	44.7	55.1	-53.4	50.3	54.2	4.1
70.8	-35.6	-10.8	27.4	58.1	-82.5	47.5	73.0	-48.1	64.5	-22.0	-21.2	33.0	62.3	-72.8	46.0	68.4	-17.7	59.1	-10.4	-30.1	38.1	66.1	-64.0	44.9	65.0	4.9
82.6	29.0	26.1	99.0	-8.3	40.9	95.6	-32.0	35.9	86.8	19.5	29.9	98.2	-13.7	39.7	96.1	-25.0	15.6	90.5	11.0	33.2	97.4	-19.3	38.6	96.4	-21.8	6.1
77.1	19.3	17.4	88.0	-5.6	27.3	85.7	-21.4	23.9	79.8	13.0	19.9	87.4	-9.2	26.5	86.1	-16.7	10.4	82.3	7.3	22.2	86.9	-12.9	25.7	86.2	-14.5	4.1
71.5	9.7	8.7	76.9	-2.8	13.6	75.8	-10.7	12.0	72.9	6.5	10.0	76.7	-4.6	13.2	76.0	-8.3	5.2	74.1	3.7	11.1	76.4	-6.4	12.9	76.1	-7.3	2.0
65.9	0.0	0.0	65.9	0.0	0.0	65.9	0.0	0.0	65.9	0.0	0.0	65.9	0.0	0.0	65.9	0.0	0.0	65.9	0.0	0.0	65.9	0.0	0.0	65.9	0.0	0.0
64.8	-5.9	-1.8	57.6	9.7	-13.7	60.9	12.2	-8.0	63.8	-3.7	-3.5	58.5	10.4	-12.1	60.7	11.4	-3.0	62.9	-1.7	-5.0	59.4	11.0	-10.7	60.5	10.8	0.8
63.7	-11.9	-3.6	49.3	19.4	-27.5	56.0	24.3	-16.0	61.6	-7.3	-7.1	51.1	20.8	-24.3	55.5	22.8	-5.9	59.8	-3.5	-10.0	52.9	22.0	-21.3	55.1	21.7	1.6
62.6	-17.8	-5.4	41.0	29.0	-41.2	51.0	36.5	-24.0	59.5	-11.0	-10.6	43.8	31.1	-36.4	50.2	34.2	-8.9	56.8	-5.2	-15.0	46.3	33.0	-32.0	49.7	32.5	2.5
61.6	-23.7	-7.2	32.6	38.7	-55.0	46.0	48.7	-32.0	57.4	-14.7	-14.1	36.4	41.5	-48.5	45.0	45.6	-11.8	53.8	-6.9	-20.1	39.8	44.0	-42.7	44.3	43.4	3.3
60.5	-29.6	-9.0	24.3	48.4	-68.7	41.1	60.8	-40.1	55.2	-18.3	-17.6	29.0	51.9	-60.7	39.8	57.0	-14.8	50.7	-8.6	-25.1	33.3	55.1	-53.4	38.9	54.2	4.1
76.8	38.6	34.8	98.7	-11.1	54.5	94.1	-42.7	47.9	82.4	26.0	39.8	97.6	-18.3	53.0	94.9	-33.4	20.8	87.4	14.6	44.3	96.5	-25.8	51.4	95.2	-29.0	8.2
71.3	29.0	26.1	87.6	-8.3	40.9	84.2	-32.0	35.9	75.4	19.5	29.9	86.8	-13.7	39.7	84.8	-25.0	15.6	79.2	11.0	33.2	86.0	-19.3	38.6	85.0	-21.8	6.1
65.7	19.3	17.4	76.6	-5.6	27.3	74.3	-21.4	23.9	68.5	13.0	19.9	76.1	-9.2	26.5	74.7	-16.7	10.4	71.0	7.3	22.2	75.5	-12.9	25.7	74.9	-14.5	4.1
60.1	9.7	8.7	65.6	-2.8	13.6	64.4	-10.7	12.0	61.5	6.5	10.0	65.3	-4.6	13.2	64.6	-8.3	5.2	62.7	3.7	11.1	65.0	-6.4	12.9	64.7	-7.3	2.0
54.5	0.0	0.0	54.5	0.0	0.0	54.5	0.0	0.0	54.5	0.0	0.0	54.5	0.0	0.0	54.5	0.0	0.0	54.5	0.0	0.0	54.5	0.0	0.0	54.5	0.0	0.0
53.4	-5.9	-1.8	46.2	9.7	-13.7	49.6	12.2	-8.0	52.4	-3.7	-3.5	47.2	10.4	-12.1	49.3	11.4	-3.0	51.5	-1.7	-5.0	48.0	11.0	-10.7	49.1	10.8	0.8
52.4	-11.9	-3.6	37.9	19.4	-27.5	44.6	24.3	-16.0	50.3	-7.3	-7.1	39.8	20.8	-24.3	44.1	22.8	-5.9	48.5	-3.5	-10.0	41.5	22.0	-21.3	43.7	21.7	1.6
51.3	-17.8	-5.4	29.6	29.0	-41.2	39.6	36.5	-24.0	48.1	-11.0	-10.6	32.4	31.1	-36.4	38.9	34.2	-8.9	45.4	-5.2	-15.0	35.0	33.0	-32.0	38.3	32.5	2.5
50.2	-23.7	-7.2	21.3	38.7	-55.0	34.7	48.7	-32.0	46.0	-14.7	-14.1	25.0	41.5	-48.5	33.7	45.6	-11.8	42.4	-6.9	-20.1	28.4	44.0	-42.7	32.9	43.4	3.3
71.1	48.3	43.5	98.3	-13.9	68.1	92.6	-53.4	59.8	78.0	32.5	49.8	97.0	-22.9	66.2	93.6	-41.7	26.1	84.2	18.3	55.4	95.7	-32.2	64.3	94.0	-36.3	10.2
65.5	38.6	34.8	87.3	-11.1	54.5	82.7	-42.7	47.9	71.0	26.0	39.8	86.2	-18.3	53.0	83.5	-33.4	20.8	76.0	14.6	44.3	85.2	-25.8	51.4	83.9	-29.0	8.2
59.9	29.0	26.1	76.3	-8.3	40.9	72.8	-32.0	35.9	64.1	19.5	29.9	75.5	-13.7	39.7	73.4	-25.0	15.6	67.8	11.0	33.2	74.7	-19.3	38.6	73.7	-21.8	6.1
54.3	19.3	17.4	65.2	-5.6	27.3	62.9	-21.4	23.9	57.1	13.0	19.9	64.7	-9.2	26.5	63.3	-16.7	10.4	59.6	7.3	22.2	64.2	-12.9	25.7	63.5	-14.5	4.1
48.7	9.7	8.7	54.2	-2.8	13.6	53.0	-10.7	12.0	50.1	6.5	10.0	53.9	-4.6	13.2	53.2	-8.3	5.2	51.4	3.7	11.1	53.7	-6.4	12.9	53.3	-7.3	2.0
43.2	0.0	0.0	43.2	0.0	0.0	43.2	0.0	0.0	43.2	0.0	0.0	43.2	0.0	0.0	43.2	0.0	0.0	43.2	0.0	0.0	43.2	0.0	0.0	43.2	0.0	0.0
42.1	-5.9	-1.8	34.8	9.7	-13.7	38.2	12.2	-8.0	41.0	-3.7	-3.5	35.8	10.4	-12.1	37.9	11.4	-3.0	40.1	-1.7	-5.0	36.6	11.0	-10.7	37.8	10.8	0.8
41.0	-11.9	-3.6	26.5	19.4	-27.5	33.2	24.3	-16.0	38.9	-7.3	-7.1	28.4	20.8	-24.3	32.7	22.8	-5.9	37.1	-3.5	-10.0	30.1	22.0	-21.3	32.4	21.7	1.6
39.9	-17.8	-5.4	18.2	29.0	-41.2	28.3	36.5	-24.0	36.8	-11.0	-10.6	21.0	31.1	-36.4	27.5	34.2	-8.9	34.1	-5.2	-15.0	23.6	33.0	-32.0	27.0	32.5	2.5
65.3	58.0	52.2	98.0	-16.7	81.8	91.1	-64.1	71.8	73.6	39.0	59.7	96.4	-27.5	79.5	92.3	-50.1	31.3	81.1	21.9	66.5	94.8	-38.7	77.1	92.8	-43.5	12.2
59.7	48.3	43.5	86.9	-13.9	68.1	81.2	-53.4	59.8	66.6	32.5	49.8	85.6	-22.9	66.2	82.2	-41.7	26.1	72.9	18.3	55.4	84.3	-32.2	64.3	82.7	-36.3	10.2
54.1	38.6	34.8	75.9	-11.1	54.5	71.3	-42.7	47.9	59.7	26.0	39.8	74.9	-18.3	53.0	72.1	-33.4	20.8	64.6	14.6	44.3	73.8	-25.8	51.4	72.5	-29.0	8.2
48.5	29.0	26.1	64.9	-8.3	40.9	61.5	-32.0	35.9	52.7	19.5	29.9	64.1	-13.7	39.7	62.0	-25.0	15.6	56.4	11.0	33.2	63.3	-19.3	38.6	62.3	-21.8	6.1
42.9	19.3	17.4	53.9	-5.6	27.3	51.6	-21.4	23.9	45.7	13.0	19.9	53.3	-9.2	26.5	52.0	-16.7	10.4	48.2	7.3	22.2	52.8	-12.9	25.7	52.1	-14.5	4.1
37.4	9.7	8.7	42.8	-2.8	13.6	41.7	-10.7	12.0	38.8	6.5	10.0	42.6	-4.6	13.2	41.9	-8.3	5.2	40.0	3.7	11.1	42.3	-6.4	12.9	42.0	-7.3	2.0
31.8	0.0	0.0	31.8	0.0	0.0	31.8	0.0	0.0	31.8	0.0	0.0	31.8	0.0	0.0	31.8	0.0	0.0	31.8	0.0	0.0	31.8	0.0	0.0	31.8	0.0	0.0
30.7	-5.9	-1.8	23.5	9.7	-13.7	26.8	12.2	-8.0	29.7	-3.7	-3.5	24.4	10.4	-12.1	26.6	11.4	-3.0	28.8	-1.7	-5.0	25.3	11.0	-10.7	26.4	10.8	0.8
29.6	-11.9	-3.6	15.2	19.4	-27.5	21.9	24.3	-16.0	27.5	-7.3	-7.1	17.0	20.8	-24.3	21.4	22.8	-5.9	25.7	-3.5	-10.0	18.7	22.0	-21.3	21.0	21.7	1.6
59.5	67.6	60.9	97.6	-19.4	95.4	89.6	-74.8	83.8	69.2	45.5	69.7	95.8	-32.1	92.7	91.0	-58.4	36.5	77.9	25.6	77.6	93.9	-45.1	90.0	91.6	-50.8	14.3
53.9	58.0	52.2	86.6	-16.7	81.8	79.8	-64.1	71.8	62.2	39.0	59.7	85.0	-27.5	79.5	80.9	-50.1	31.3	69.7	21.9	66.5	83.4	-38.7	77.1	81.5	-43.5	12.2
48.3	48.3	43.5	75.6	-13.9	68.1	69.9	-53.4	59.8	55.3	32.5	49.8	74.3	-22.9	66.2	70.8	-41.7	26.1	61.5	18.3	55.4	72.9	-32.2	64.3	71.3	-36.3	10.2
42.7	38.6	34.8	64.5	-11.1	54.5	60.0	-42.7	47.9	48.3	26.0	39.8	63.5	-18.3	53.0	60.8	-33.4	20.8	53.3	14.6	44.3	62.4	-25.8	51.4	61.1	-29.0	8.2
37.2	29.0	26.1	53.5	-8.3	40.9	50.1	-32.0	35.9	41.3	19.5	29.9	52.7	-13.7	39.7	50.7	-25.0	15.6	45.1	11.0	33.2	51.9	-19.3	38.6	50.9	-21.8	6.1
31.6	19.3	17.4	42.5	-5.6	27.3	40.2	-21.4	23.9	34.4	13.0	19.9	42.0	-9.2	26.5	40.6	-16.7	10.4	36.8	7.3	22.2	41.4	-12.9	25.7	40.8	-14.5	4.1
26.0	9.7	8.7	31.5	-2.8	13.6	30.3	-10.7	12.0	27.4	6.5	10.0	31.2	-4.6	13.2	30.5	-8.3	5.2	28.6	3.7	11.1	30.9	-6.4	12.9	30.6	-7.3	2.0
20.4	0.0	0.0	20.4	0.0	0.0	20.4	0.0	0.0	20.4	0.0	0.0	20.4	0.0	0.0	20.4	0.0	0.0	20.4	0.0	0.0	20.4	0.0	0.0	20.4	0.0	0.0
19.3	-5.9	-1.8	12.1	9.7	-13.7	15.5	12.2	-8.0	18.3	-3.7	-3.5	13.0	10.4	-12.1	15.2	11.4	-3.0	17.4	-1.7	-5.0	13.9	11.0	-10.7	15.0	10.8	0.8
53.7	77.3	69.6	97.3	-22.2	109.0	88.2	-85.5	95.7	64.8	51.9	79.7	95.2	-36.7	106.0	89.7	-66.8	41.7	74.8	29.2	88.7	93.1	-51.6	102.9	90.4	-58.0	16.3
48.1	67.6	60.9	86.3	-19.4	95.4	78.3	-74.8	83.8	57.8	45.5	69.7	84.4	-32.1	92.7	79.6	-58.4	36.5	66.6	25.6	77.6	82.6	-45.1	90.0	80.3	-50.8	14.3
42.5	58.0	52.2	75.2	-16.7	81.8	68.4	-64.1	71.8	50.9	39.0	59.7	73.7	-27.5	79.5	69.6	-50.1	31.3	58.3	21.9	66.5	72.1	-38.7	77.1	70.1	-43.5	12.2
37.0	48.3	43.5	64.2	-13.9	68.1	58.5	-53.4	59.8	43.9	32.5	49.8	62.9	-22.9	66.2	59.5	-41.7	26.1	50.1	18.3	55.4	61.6	-32.2	64.3	59.9	-36.3	10.2
31.4	38.6	34.8	53.2	-11.1	54.5	48.6	-42.7	47.9	36.9	26.0	39.8	52.1	-18.3	53.0	49.4	-33.4	20.8	41.9	14.6	44.3	51.1	-25.8	51.4	49.7	-29.0	8.2
25.8	29.0	26.1	42.1	-8.3	40.9	38.7	-32.0	35.9	30.0	19.5	29.9	41.4	-13.7	39.7	39.3	-25.0	15.6	33.7	11.0	33.2	40.6	-19.3	38.6	39.6	-21.8	6.1
20.2	19.3	17.4	31.1	-5.6	27.3	28.8	-21.4	23.9	23.0	13.0	19.9	30.6	-9.2	26.5	29.2	-16.7	10.4	25.5	7.3	22.2	30.1	-12.9	25.7	29.4	-14.5	4.1
14.6	9.7	8.7	20.1	-2.8	13.6	18.9	-10.7	12.0	16.0	6.5	10.0	19.8	-4.6	13.2	19.1	-8.3	5.2	17.3	3.7	11.1	19.6	-6.4	12.9	19.2	-7.3	2.0
9.1	0.0	0.0	9.1	0.0	0.0	9.1	0.0	0.0	9.1	0.0	0.0	9.1	0.0	0.0	9.1	0.0	0.0	9.1	0.0	0.0	9.1	0.0	0.0	9.1	0.0	0.0

%XYZa,ICC O:41.0 21.7 1.8 Y:77.0 93.2 8.8 L:36.5 72.4 8.0 C:54.4 79.2 107.9 V:18.7 7.8 101.4 M:58.8 28.4 101.8 N:1.0 1.0 1.1 W:95.1 100.0 108.9

%LAB*a,ICC O:53.7 77.3 69.6 Y:97.3 -22.2 109.0 L:88.2 -85.5 95.7 C:91.3 -47.4 -14.4 V:33.5 77.4 -110.0 M:60.3 97.3 -64.1 N:9.1 0.0 0.0 W:100.0 0.0 0.0

100.0	0.0	0.0	100.0	0.0	0.0	100.0	0.0	0.0	9.1	0.0	0.0	9.1	0.0	0.0	9.1	0.0	0.0												
95.7	1.0	-7.1	94.3	11.6	-9.3	94.4	10.3	4.4	20.4	0.0	0.0	15.1	0.0	0.0	100.0	0.0	0.0												
91.4	2.0	-14.2	88.6	23.2	-18.6	88.8	20.6	8.8	31.8	0.0	0.0	21.2	0.0	0.0	53.7	77.3	69.6												
87.1	3.0	-21.3	82.8	34.8	-27.9	83.3	30.9	13.2	43.2	0.0	0.0	27.2	0.0	0.0	91.3	-47.4	-14.4												
82.8	4.0	-28.4	77.1	46.4	-37.2	77.7	41.2	17.6	54.5	0.0	0.0	33.3	0.0	0.0	97.3	-22.2	109.0												
78.5	5.0	-35.5	71.4	58.0	-46.5	72.1	51.5	22.0	65.9	0.0	0.0	39.4	0.0	0.0	33.5	77.4	-110.0												
74.2	6.1	-42.6	65.7	69.6	-55.8	66.5	61.8	26.5	77.3	0.0	0.0	45.4	0.0	0.0	88.2	-85.5	95.7												
69.9	7.1	-49.7	59.9	81.2	-65.1	61.0	72.1	30.9	88.6	0.0	0.0	51.5	0.0	0.0	60.3	97.3	-64.1												
65.6	8.1	-56.8	54.2	92.8	-74.5	55.4	82.4	35.3	100.0	0.0	0.0	57.6	0.0	0.0															
98.1	0.7	12.2	98.8	-8.5	12.4	98.9	-6.5	-0.1	9.1	0.0	0.0	63.6	0.0	0.0															
88.6	0.0	0.0	88.6	0.0	0.0	88.6	0.0	0.0	20.4	0.0	0.0	69.7	0.0	0.0															
84.3	1.0	-7.1	82.9	11.6	-9.3	83.1	10.3	4.4	31.8	0.0	0.0	75.7	0.0	0.0															
80.0	2.0	-14.2	77.2	23.2	-18.6	77.5	20.6	8.8	43.2	0.0	0.0	81.8	0.0	0.0															
75.7	3.0	-21.3	71.5	34.8	-27.9	71.9	30.9	13.2	54.5	0.0	0.0	87.9	0.0	0.0															
71.4	4.0	-28.4	65.7	46.4	-37.2	66.3	41.2	17.6	65.9	0.0	0.0	93.9	0.0	0.0															
67.1	5.0	-35.5	60.0	58.0	-46.5	60.7	51.5	22.0	77.3	0.0	0.0	100.0	0.0	0.0															
62.9	6.1	-42.6	54.3	69.6	-55.8	55.2	61.8	26.5	88.6	0.0	0.0	9.1	0.0	0.0															
58.6	7.1	-49.7	48.6	81.2	-65.1	49.6	72.1	30.9	100.0	0.0	0.0	15.1	0.0	0.0															
96.3	1.4	24.5	97.7	-16.9	24.9	97.7	-13.0	-0.1	9.1	0.0	0.0	21.2	0.0	0.0															
86.8	0.7	12.2	87.5	-8.5	12.4	87.5	-6.5	-0.1	20.4	0.0	0.0	27.2	0.0	0.0															
77.3	0.0	0.0	77.3	0.0	0.0	77.3	0.0	0.0	31.8	0.0	0.0	33.3	0.0	0.0															
73.0	1.0	-7.1	71.5	11.6	-9.3	71.7	10.3	4.4	43.2	0.0	0.0	39.4	0.0	0.0															
68.7	2.0	-14.2	65.8	23.2	-18.6	66.1	20.6	8.8	54.5	0.0	0.0	45.4	0.0	0.0															
64.4	3.0	-21.3	60.1	34.8	-27.9	60.5	30.9	13.2	65.9	0.0	0.0	51.5	0.0	0.0															
60.1	4.0	-28.4	54.4	46.4	-37.2	55.0	41.2	17.6	77.3	0.0	0.0	57.6	0.0	0.0															
55.8	5.0	-35.5	48.6	58.0	-46.5	49.4	51.5	22.0	88.6	0.0	0.0	63.6	0.0	0.0															
51.5	6.1	-42.6	42.9	69.6	-55.8	43.8	61.8	26.5	100.0	0.0	0.0	69.7	0.0	0.0															
94.4	2.2	36.7	96.5	-25.4	37.3	96.6	-19.6	-0.2	9.1	0.0	0.0	75.7	0.0	0.0															
84.9	1.4	24.5	86.3	-16.9	24.9	86.4	-13.0	-0.1	20.4	0.0	0.0	81.8	0.0	0.0															
75.4	0.7	12.2	76.1	-8.5	12.4	76.1	-6.5	-0.1	31.8	0.0	0.0	87.9	0.0	0.0															
65.9	0.0	0.0	65.9	0.0	0.0	65.9	0.0	0.0	43.2	0.0	0.0	93.9	0.0	0.0															
61.6	1.0	-7.1	60.2	11.6	-9.3	60.3	10.3	4.4	54.5	0.0	0.0	100.0	0.0	0.0															
57.3	2.0	-14.2	54.4	23.2	-18.6	54.7	20.6	8.8	65.9	0.0	0.0	9.1	0.0	0.0															
53.0	3.0	-21.3	48.7	34.8	-27.9	49.2	30.9	13.2	77.3	0.0	0.0	15.1	0.0	0.0															
48.7	4.0	-28.4	43.0	46.4	-37.2	43.6	41.2	17.6	88.6	0.0	0.0	21.2	0.0	0.0															
44.4	5.0	-35.5	37.3	58.0	-46.5	38.0	51.5	22.0	100.0	0.0	0.0	27.2	0.0	0.0															
92.5	2.9	49.0	95.4	-33.8	49.7	95.5	-26.1	-0.3				33.3	0.0	0.0															
83.0	2.2	36.7	85.2	-25.4	37.3	85.2	-19.6	-0.2				39.4	0.0	0.0															
73.5	1.4	24.5	75.0	-16.9	24.9	75.0	-13.0	-0.1				45.4	0.0	0.0															
64.0	0.7	12.2	64.7	-8.5	12.4	64.8	-6.5	-0.1				51.5	0.0	0.0															
54.5	0.0	0.0	54.5	0.0	0.0	54.5	0.0	0.0				57.6	0.0	0.0															
50.2	1.0	-7.1	48.8	11.6	-9.3	48.9	10.3	4.4				63.6	0.0	0.0															
45.9	2.0	-14.2	43.1	23.2	-18.6	43.4	20.6	8.8				69.7	0.0	0.0															
41.6	3.0	-21.3	37.4	34.8	-27.9	37.8	30.9	13.2				75.7	0.0	0.0															
37.3	4.0	-28.4	31.6	46.4	-37.2	32.2	41.2	17.6				81.8	0.0	0.0															
90.7	3.6	61.2	94.2	-42.3	62.2	94.3	-32.6	-0.3				87.9	0.0	0.0															
81.2	2.9	49.0	84.0	-33.8	49.7	84.1	-26.1	-0.3				93.9	0.0	0.0															
71.7	2.2	36.7	73.8	-25.4	37.3	73.9	-19.6	-0.2				100.0	0.0	0.0															
62.2	1.4	24.5	63.6	-16.9	24.9	63.6	-13.0	-0.1				9.1	0.0	0.0															
52.7	0.7	12.2	53.4	-8.5	12.4	53.4	-6.5	-0.1				15.1	0.0	0.0															
43.2	0.0	0.0	43.2	0.0	0.0	43.2	0.0	0.0				21.2	0.0	0.0															
38.9	1.0	-7.1	37.4	11.6	-9.3	37.6	10.3	4.4				27.2	0.0	0.0															
34.6	2.0	-14.2	31.7	23.2	-18.6	32.0	20.6	8.8				33.3	0.0	0.0															
30.3	3.0	-21.3	26.0	34.8	-27.9	26.4	30.9	13.2				39.4	0.0	0.0															
88.8	4.3	73.5	93.1	-50.7	74.6	93.2	-39.1	-0.4				45.4	0.0	0.0															
79.3	3.6	61.2	82.9	-42.3	62.2	83.0	-32.6	-0.3				51.5	0.0	0.0															
69.8	2.9	49.0	72.6	-33.8	49.7	72.7	-26.1	-0.3				57.6	0.0	0.0															
60.3	2.2	36.7	62.4	-25.4	37.3	62.5	-19.6	-0.2				63.6	0.0	0.0															
50.8	1.4	24.5	52.2	-16.9	24.9	52.3	-13.0	-0.1				69.7	0.0	0.0															
41.3	0.7	12.2	42.0	-8.5	12.4	42.0	-6.5	-0.1				75.7	0.0	0.0															
31.8	0.0	0.0	31.8	0.0	0.0	31.8	0.0	0.0				81.8	0.0	0.0															
27.5	1.0	-7.1	26.1	11.6	-9.3	26.2	10.3	4.4				87.9	0.0	0.0															
23.2	2.0	-14.2	20.3	23.2	-18.6	20.6	20.6	8.8				93.9	0.0	0.0															
86.9	5.0	85.7	91.9	-59.2	87.1	92.1	-45.7	-0.5				100.0	0.0	0.0															
77.4	4.3	73.5	81.7	-50.7	74.6	81.8	-39.1	-0.4																					
67.9	3.6	61.2	71.5	-42.3	62.2	71.6	-32.6	-0.3																					
58.4	2.9	49.0	61.3	-33.8	49.7	61.4	-26.1	-0.3																					
48.9	2.2	36.7	51.1	-25.4	37.3	51.1	-19.6	-0.2																					
39.4	1.4	24.5	40.8	-16.9	24.9	40.9	-13.0	-0.1																					
29.9	0.7	12.2	30.6	-8.5	12.4	30.7	-6.5	-0.1																					
20.4	0.0	0.0	20.4	0.0	0.0	20.4	0.0	0.0																					
16.1	1.0	-7.1	14.7	11.6	-9.3	14.8	10.3	4.4																					
85.0	5.7	97.9	90.8	-67.6	99.5	90.9	-52.2	-0.5																					
75.5	5.0	85.7	80.5	-59.2	87.1	80.7	-45.7	-0.5																					
66.0	4.3	73.5	70.3	-50.7	74.6	70.5	-39.1	-0.4																					
56.6	3.6	61.2	60.1	-42.3	62.2	60.2	-32.6	-0.3																					
47.1	2.9	49.0	49.9	-33.8	49.7	50.0	-26.1	-0.3																					
37.6	2.2	36.7	39.7	-25.4	37.3	39.8	-19.6	-0.2																					
28.1	1.4	24.5	29.5	-16.9	24.9	29.5	-13.0	-0.1																					
18.6	0.7	12.2	19.3	-8.5	12.4	19.3	-6.5	-0.1																					
9.1	0.0	0.0	9.1	0.0	0.0	9.1	0.0	0.0																					

%XYZa,ICC O:41.0 21.7 1.8 Y:77.0 93.2 8.8 L:36.5 72.4 8.0 C:54.4 79.2 107.9 V:18.7 7.8 101.4 M:58.8 28.4 101.8 N:1.0 1.0 1.1 W:95.1 100.0 108.9

%LAB*a_8bit,CIE			O:130	223	214	Y:237	101	262	L:215	23	246	C:222	70	110	V:81	223	−7	M:146	248	49	N:21	128	128	W:244	128	128
244	128	128	244	128	128	244	128	128	244	128	128	244	128	128	244	128	128	244	128	128	244	128	128	244	128	128
239	123	124	234	128	120	231	143	119	238	124	123	232	131	118	231	142	124	237	125	122	227	136	114	230	142	127
234	118	120	224	128	112	219	158	110	232	120	118	219	134	108	218	156	119	230	123	117	210	144	100	217	155	127
230	113	116	215	129	104	207	173	101	226	116	114	207	137	98	205	170	115	223	120	111	193	152	86	204	169	126
225	107	113	205	129	96	195	187	92	220	112	109	195	139	88	193	185	111	216	117	105	176	161	72	191	182	125
220	102	109	195	129	88	182	202	83	215	108	104	183	142	78	180	199	106	209	114	100	159	169	58	178	196	124
216	97	105	186	129	80	170	217	74	209	104	99	171	145	68	167	213	102	202	112	94	142	177	44	165	210	124
211	92	101	176	130	72	158	232	65	203	101	94	159	148	58	155	227	97	195	109	88	125	185	30	152	223	123
206	87	97	167	130	64	146	247	56	197	97	90	147	151	48	142	241	93	189	106	82	108	193	16	139	237	122
230	141	134	240	127	144	241	119	131	229	140	139	242	122	144	241	120	129	233	136	140	240	117	143	241	120	127
216	128	128	216	128	128	216	128	128	216	128	128	216	128	128	216	128	128	216	128	128	216	128	128	216	128	128
211	123	124	206	128	120	203	143	119	210	124	123	204	131	118	203	142	124	209	125	122	199	136	114	203	142	127
206	118	120	196	128	112	191	158	110	204	120	118	192	134	108	190	156	119	202	123	117	182	144	100	190	155	127
202	113	116	187	129	104	179	173	101	198	116	114	180	137	98	178	170	115	195	120	111	165	152	86	176	169	126
197	107	113	177	129	96	167	187	92	193	112	109	168	139	88	165	185	111	188	117	105	148	161	72	163	182	125
192	102	109	168	129	88	154	202	83	187	108	104	156	142	78	152	199	106	181	114	100	131	169	58	150	196	124
188	97	105	158	129	80	142	217	74	181	104	99	144	145	68	139	213	102	174	112	94	114	177	44	137	210	124
183	92	101	148	130	72	130	232	65	175	101	94	132	148	58	127	227	97	168	109	88	97	185	30	124	223	123
216	153	140	237	127	159	238	110	134	215	152	149	240	116	161	238	111	129	223	143	153	237	105	158	238	113	125
202	141	134	212	127	144	213	119	131	202	140	139	214	122	144	213	120	129	205	136	140	213	117	143	213	120	127
188	128	128	188	128	128	188	128	128	188	128	128	188	128	128	188	128	128	188	128	128	188	128	128	188	128	128
183	123	124	178	128	120	176	143	119	182	124	123	176	131	118	175	142	124	181	125	122	171	136	114	175	142	127
178	118	120	169	128	112	163	158	110	176	120	118	164	134	108	162	156	119	174	123	117	154	144	100	162	155	127
174	113	116	159	129	104	151	173	101	170	116	114	152	137	98	150	170	115	167	120	111	137	152	86	149	169	126
169	107	113	149	129	96	139	187	92	165	112	109	140	139	88	137	185	111	160	117	105	120	161	72	136	182	125
165	102	109	140	129	88	127	202	83	159	108	104	128	142	78	124	199	106	153	114	100	103	169	58	122	196	124
160	97	105	130	129	80	114	217	74	153	104	99	116	145	68	112	213	102	147	112	94	86	177	44	109	210	124
202	166	146	234	126	175	235	101	137	201	164	160	239	110	177	235	103	130	212	151	165	234	94	173	235	105	124
188	153	140	209	127	159	210	110	134	187	152	149	213	116	161	210	111	129	195	143	153	209	105	158	210	113	125
174	141	134	185	127	144	185	119	131	174	140	139	186	122	144	185	120	129	177	136	140	185	117	143	185	120	127
160	128	128	160	128	128	160	128	128	160	128	128	160	128	128	160	128	128	160	128	128	160	128	128	160	128	128
155	123	124	150	128	120	148	143	119	154	124	123	148	131	118	147	142	124	153	125	122	143	136	114	147	142	127
151	118	120	141	128	112	135	158	110	148	120	118	136	134	108	135	156	119	146	123	117	126	144	100	134	155	127
146	113	116	131	129	104	123	173	101	143	116	114	124	137	98	122	170	115	139	120	111	109	152	86	121	169	126
141	107	113	121	129	96	111	187	92	137	112	109	112	139	88	109	185	111	132	117	105	92	161	72	108	182	125
137	102	109	112	129	88	99	202	83	131	108	104	100	142	78	96	199	106	126	114	100	75	169	58	95	196	124
189	178	152	230	125	191	232	92	140	187	175	171	237	105	193	232	95	130	202	158	178	231	82	188	233	98	123
174	166	146	206	126	175	207	101	137	173	164	160	211	110	177	207	103	130	185	151	165	206	94	173	208	105	124
160	153	140	181	127	159	182	110	134	160	152	149	185	116	161	182	111	129	167	143	153	182	105	158	182	113	125
146	141	134	157	127	144	157	119	131	146	140	139	158	122	144	157	120	129	150	136	140	157	117	143	157	120	127
132	128	128	132	128	128	132	128	128	132	128	128	132	128	128	132	128	128	132	128	128	132	128	128	132	128	128
127	123	124	122	128	120	120	143	119	126	124	123	120	131	118	119	142	124	125	125	122	115	136	114	119	142	127
123	118	120	113	128	112	108	158	110	121	120	118	108	134	108	107	156	119	118	123	117	98	144	100	106	155	127
118	113	116	103	129	104	95	173	101	115	116	114	96	137	98	94	170	115	111	120	111	81	152	86	93	169	126
113	107	113	94	129	96	83	187	92	109	112	109	84	139	88	81	185	111	105	117	105	64	161	72	80	182	125
175	191	158	227	125	206	229	83	143	173	187	182	236	99	209	229	87	131	192	166	190	228	71	203	230	90	122
161	178	152	203	125	191	204	92	140	159	175	171	210	105	193	204	95	130	174	158	178	203	82	188	205	98	123
147	166	146	178	126	175	179	101	137	145	164	160	183	110	177	179	103	130	157	151	165	178	94	173	180	105	124
132	153	140	153	127	159	154	110	134	132	152	149	157	116	161	154	111	129	139	143	153	154	105	158	155	113	125
118	141	134	129	127	144	129	119	131	118	140	139	131	122	144	129	120	129	122	136	140	129	117	143	129	120	127
104	128	128	104	128	128	104	128	128	104	128	128	104	128	128	104	128	128	104	128	128	104	128	128	104	128	128
100	123	124	95	128	120	92	143	119	98	124	123	92	131	118	91	142	124	97	125	122	87	136	114	91	142	127
95	118	120	85	128	112	80	158	110	93	120	118	80	134	108	79	156	119	90	123	117	70	144	100	78	155	127
90	113	116	75	129	104	67	173	101	87	116	114	68	137	98	66	170	115	84	120	111	53	152	86	65	169	126
161	204	164	224	124	222	226	74	145	159	199	192	234	93	226	227	78	132	181	173	203	225	59	218	227	82	120
147	191	158	199	125	206	201	83	143	145	187	182	208	99	209	202	87	131	164	166	190	200	71	203	202	90	122
133	178	152	175	125	191	176	92	140	131	175	171	182	105	193	177	95	130	146	158	178	175	82	188	177	98	123
119	166	146	150	126	175	151	101	137	117	164	160	155	110	177	151	103	130	129	151	165	151	94	173	152	105	124
105	153	140	126	127	159	126	110	134	104	152	149	129	116	161	126	111	129	111	143	153	126	105	158	127	113	125
90	141	134	101	127	144	101	119	131	90	140	139	103	122	144	101	120	129	94	136	140	101	117	143	101	120	127
76	128	128	76	128	128	76	128	128	76	128	128	76	128	128	76	128	128	76	128	128	76	128	128	76	128	128
72	123	124	67	128	120	64	143	119	71	124	123	64	131	118	64	142	124	69	125	122	59	136	114	63	142	127
67	118	120	57	128	112	52	158	110	65	120	118	52	134	108	51	156	119	63	123	117	42	144	100	50	155	127
147	216	170	221	124	238	223	65	148	145	211	203	233	87	242	224	70	132	171	181	215	222	48	234	225	75	119
133	204	164	196	124	222	198	74	145	131	199	192	207	93	226	199	78	132	153	173	203	197	59	218	199	82	120
119	191	158	172	125	206	173	83	143	117	187	182	180	99	209	174	87	131	136	166	190	172	71	203	174	90	122
105	178	152	147	125	191	148	92	140	103	175	171	154	105	193	149	95	130	118	158	178	147	82	188	149	98	123
91	166	146	122	126	175	123	101	137	90	164	160	127	110	177	124	103	130	101	151	165	123	94	173	124	105	124
77	153	140	98	127	159	98	110	134	76	152	149	101	116	161	99	111	129	83	143	153	98	105	158	99	113	125
63	141	134	73	127	144	73	119	131	62	140	139	75	122	144	74	120	129	66	136	140	73	117	143	74	120	127
48	128	128	48	128	128	48	128	128	48	128	128	48	128	128	48	128	128	48	128	128	48	128	128	48	128	128
44	123	124	39	128	120	36	143	119	43	124	123	36	131	118	36	142	124	42	125	122	32	136	114	35	142	127
134	229	176	217	123	253	220	56	151	130	223	214	231	81	258	221	62	133	161	188	228	218	36	249	222	67	118
120	216	170	193	124	238	195	65	148	117	211	203	205	87	242	196	70	132	143	181	215	194	48	234	197	75	119
105	204	164	168	124	222	170	74	145	103	199	192	179	93	226	171	78	132	126	173	203	169	59	218	172	82	120
91	191	158	144	125	206	145	83	143	89	187	182	152	99	209	146	87	131	108	166	190	144	71	203	146	90	122
77	178	152	119	125	191	120	92	140	75	175	171	126	105	193	121	95	130	91	158	178	119	82	188	121	98	123
63	166	146	94	126	175	95	101	137	62	164	160	100	110	177	96	103	130	73	151	165	95	94	173	96	105	124
49	153	140	70	127	159	70	110	134	48	152	149	73	116	161	71	111	129	56	143	153	70	105	158	71	113	125
35	141	134	45	127	144	46	119	131	34	140	139	47	122	144	46	120	129	38	136	140	45	117	143	46	120	127
21	128	128	21	128	128	21	128	128	21	128	128	21	128	128	21	128	128	21	128	128	21	128	128	21	128	128
%XYZa_8bit,CIE			O:93	49	4	Y:174	211	20	L:83	164	18	C:123	179	244	V:42	18	230	M:133	64	231	N:2	2	2	W:215	226	247

%LAB*a_8bit,CIE O:130 223 214 Y:237 101 262 L:215 23 246 C:222 70 110 V:81 223 -7 M:146 248 49 N:21 128 128 W:244 128 128

244	128	128	244	128	128	244	128	128	21	128	128	21	128	128	21	128	128									
235	127	121	227	141	114	230	141	131	48	128	128	35	128	128	244	128	128									
227	125	115	210	155	101	217	154	133	76	128	128	50	128	128	134	229	176									
219	124	108	194	168	87	203	167	136	104	128	128	65	128	128	206	87	97									
211	122	101	177	181	74	190	180	138	132	128	128	80	128	128	217	123	253									
203	121	94	161	195	60	177	193	141	160	128	128	95	128	128	167	130	64									
195	119	88	144	208	46	163	207	144	188	128	128	110	128	128	220	56	151									
187	118	81	128	221	33	150	220	146	216	128	128	125	128	128	146	247	56									
179	117	74	111	235	19	136	233	149	244	128	128	139	128	128												
237	132	142	240	117	136	240	121	125	21	128	128	154	128	128												
216	128	128	216	128	128	216	128	128	48	128	128	169	128	128												
208	127	121	199	141	114	202	141	131	76	128	128	184	128	128												
200	125	115	183	155	101	189	154	133	104	128	128	199	128	128												
191	124	108	166	168	87	175	167	136	132	128	128	214	128	128												
183	122	101	149	181	74	162	180	138	160	128	128	229	128	128												
175	121	94	133	195	60	149	193	141	188	128	128	244	128	128												
167	119	88	116	208	46	135	207	144	216	128	128	21	128	128												
159	118	81	100	221	33	122	220	146	244	128	128	35	128	128												
230	135	156	237	107	143	237	115	122	21	128	128	50	128	128												
209	132	142	212	117	136	212	121	125	48	128	128	65	128	128												
188	128	128	188	128	128	188	128	128	76	128	128	80	128	128												
180	127	121	171	141	114	174	141	131	104	128	128	95	128	128												
172	125	115	155	155	101	161	154	133	132	128	128	110	128	128												
164	124	108	138	168	87	148	167	136	160	128	128	125	128	128												
155	122	101	122	181	74	134	180	138	188	128	128	139	128	128												
147	121	94	105	195	60	121	193	141	216	128	128	154	128	128												
139	119	88	88	208	46	107	207	144	244	128	128	169	128	128												
223	139	170	234	96	151	233	108	120	21	128	128	184	128	128												
202	135	156	209	107	143	209	115	122	48	128	128	199	128	128												
181	132	142	185	117	136	184	121	125	76	128	128	214	128	128												
160	128	128	160	128	128	160	128	128	104	128	128	229	128	128												
152	127	121	143	141	114	147	141	131	132	128	128	244	128	128												
144	125	115	127	155	101	133	154	133	160	128	128	21	128	128												
136	124	108	110	168	87	120	167	136	188	128	128	35	128	128												
128	122	101	94	181	74	106	180	138	216	128	128	50	128	128												
120	121	94	77	195	60	93	193	141	244	128	128	65	128	128												
216	142	184	231	85	158	230	102	117				80	128	128												
195	139	170	206	96	151	206	108	120				95	128	128												
174	135	156	181	107	143	181	115	122				110	128	128												
153	132	142	157	117	136	157	121	125				125	128	128												
132	128	128	132	128	128	132	128	128				139	128	128												
124	127	121	116	141	114	119	141	131				154	128	128												
116	125	115	99	155	101	105	154	133				169	128	128												
108	124	108	82	168	87	92	167	136				184	128	128												
100	122	101	66	181	74	78	180	138				199	128	128												
209	146	198	227	75	166	227	95	114				214	128	128												
188	142	184	203	85	158	202	102	117				229	128	128												
167	139	170	178	96	151	178	108	120				244	128	128												
146	135	156	154	107	143	153	115	122				21	128	128												
125	132	142	129	117	136	129	121	125				35	128	128												
104	128	128	104	128	128	104	128	128				50	128	128												
96	127	121	88	141	114	91	141	131				65	128	128												
88	125	115	71	155	101	77	154	133				80	128	128												
80	124	108	55	168	87	64	167	136				95	128	128												
202	150	212	224	64	173	223	89	111				110	128	128												
181	146	198	200	75	166	199	95	114				125	128	128												
160	142	184	175	85	158	174	102	117				139	128	128												
139	139	170	150	96	151	150	108	120				154	128	128												
118	135	156	126	107	143	125	115	122				169	128	128												
97	132	142	101	117	136	101	121	125				184	128	128												
76	128	128	76	128	128	76	128	128				199	128	128												
68	127	121	60	141	114	63	141	131				214	128	128												
60	125	115	43	155	101	50	154	133				229	128	128												
195	153	226	221	53	181	220	82	108				244	128	128												
174	150	212	196	64	173	195	89	111																		
153	146	198	172	75	166	171	95	114																		
132	142	184	147	85	158	146	102	117																		
111	139	170	122	96	151	122	108	120																		
90	135	156	98	107	143	97	115	122																		
69	132	142	73	117	136	73	121	125																		
48	128	128	48	128	128	48	128	128																		
40	127	121	32	141	114	35	141	131																		
188	157	240	218	43	188	217	76	106																		
167	153	226	193	53	181	192	82	108																		
146	150	212	169	64	173	168	89	111																		
125	146	198	144	75	166	143	95	114																		
104	142	184	119	85	158	119	102	117																		
83	139	170	95	96	151	94	108	120																		
62	135	156	70	107	143	70	115	122																		
42	132	142	45	117	136	45	121	125																		
21	128	128	21	128	128	21	128	128																		

%XYZa_8bit,CIE O:93 49 4 Y:174 211 20 L:83 164 18 C:123 179 244 V:42 18 230 M:133 64 231 N:2 2 2 W:215 226 247

%LAB*a_8bit,ICC			O:137	227	217	Y:248	100	268	L:225	19	251	C:233	67	110	V:85	227	−13	M:154	253	46	N:23	128	128	W:255	128	128
255	128	128	255	128	128	255	128	128	255	128	128	255	128	128	255	128	128	255	128	128	255	128	128	255	128	128
252	120	126	234	140	110	242	144	118	250	123	123	236	141	112	242	143	124	247	126	122	238	142	114	241	142	129
249	113	123	213	153	93	230	159	107	244	119	119	217	155	97	228	157	120	240	124	115	222	156	101	227	156	130
247	105	121	191	165	75	217	175	97	239	114	114	199	168	81	215	172	117	232	121	109	205	170	87	214	170	131
244	98	119	170	178	58	204	190	87	233	109	110	180	181	66	202	186	113	224	119	102	188	184	73	200	184	132
241	90	117	149	190	40	192	206	77	228	105	105	161	194	50	189	201	109	216	117	96	172	198	60	186	197	133
238	82	114	128	202	22	179	221	66	222	100	101	142	208	35	175	216	105	209	115	90	155	213	46	172	211	134
236	75	112	107	215	5	166	237	56	217	95	96	123	221	19	162	230	102	201	113	83	139	227	32	159	225	135
233	67	110	85	227	−13	154	253	46	211	90	92	105	234	4	149	245	98	193	110	77	122	241	19	145	239	136
240	140	139	254	124	145	251	114	143	244	136	141	253	122	145	252	117	135	247	133	142	253	120	144	252	119	131
226	128	128	226	128	128	226	128	128	226	128	128	226	128	128	226	128	128	226	128	128	226	128	128	226	128	128
223	120	126	205	140	110	213	144	118	221	123	123	207	141	112	213	143	124	218	126	122	209	142	114	212	142	129
220	113	123	184	153	93	201	159	107	215	119	119	188	155	97	199	157	120	211	124	115	193	156	101	198	156	130
218	105	121	162	165	75	188	175	97	210	114	114	170	168	81	186	172	117	203	121	109	176	170	87	185	170	131
215	98	119	141	178	58	175	190	87	204	109	110	151	181	66	173	186	113	195	119	102	160	184	73	171	184	132
212	90	117	120	190	40	163	206	77	199	105	105	132	194	50	160	201	109	187	117	96	143	198	60	157	197	133
209	82	114	99	202	22	150	221	66	193	100	101	113	208	35	146	216	105	180	115	90	126	213	46	143	211	134
207	75	112	78	215	5	137	237	56	188	95	96	94	221	19	133	230	102	172	113	83	110	227	32	130	225	135
225	153	150	253	121	163	247	101	159	233	145	153	252	116	162	248	107	141	239	137	156	251	111	161	249	109	133
211	140	139	225	124	145	222	114	143	215	136	141	224	122	145	223	117	135	218	133	142	224	120	144	223	119	131
197	128	128	197	128	128	197	128	128	197	128	128	197	128	128	197	128	128	197	128	128	197	128	128	197	128	128
194	120	126	176	140	110	184	144	118	192	123	123	178	141	112	184	143	124	189	126	122	180	142	114	183	142	129
191	113	123	155	153	93	172	159	107	186	119	119	159	155	97	170	157	120	182	124	115	164	156	101	169	156	130
189	105	121	133	165	75	159	175	97	181	114	114	141	168	81	157	172	117	174	121	109	147	170	87	156	170	131
186	98	119	112	178	58	146	190	87	175	109	110	122	181	66	144	186	113	166	119	102	131	184	73	142	184	132
183	90	117	91	190	40	134	206	77	170	105	105	103	194	50	131	201	109	158	117	96	114	198	60	128	197	133
180	82	114	70	202	22	121	221	66	164	100	101	84	208	35	117	216	105	151	115	90	97	213	46	114	211	134
211	165	161	252	117	180	244	87	174	221	153	166	250	110	179	245	96	148	231	142	171	248	103	177	246	100	136
196	153	150	224	121	163	218	101	159	204	145	153	223	116	162	219	107	141	210	137	156	222	111	161	220	109	133
182	140	139	196	124	145	193	114	143	186	136	141	195	122	145	194	117	135	189	133	142	195	120	144	194	119	131
168	128	128	168	128	128	168	128	128	168	128	128	168	128	128	168	128	128	168	128	128	168	128	128	168	128	128
165	120	126	147	140	110	155	144	118	163	123	123	149	141	112	155	143	124	160	126	122	151	142	114	154	142	129
162	113	123	126	153	93	143	159	107	157	119	119	130	155	97	141	157	120	153	124	115	135	156	101	140	156	130
160	105	121	104	165	75	130	175	97	152	114	114	112	168	81	128	172	117	145	121	109	118	170	87	127	170	131
157	98	119	83	178	58	117	190	87	146	109	110	93	181	66	115	186	113	137	119	102	102	184	73	113	184	132
154	90	117	62	190	40	105	206	77	141	105	105	74	194	50	102	201	109	129	117	96	85	198	60	99	197	133
196	177	173	252	114	198	240	73	189	210	161	179	249	105	196	242	85	155	223	147	185	246	95	194	243	91	138
182	165	161	223	117	180	215	87	174	192	153	166	221	110	179	216	96	148	202	142	171	219	103	177	217	100	136
168	153	150	195	121	163	189	101	159	175	145	153	194	116	162	190	107	141	181	137	156	193	111	161	191	109	133
153	140	139	167	124	145	164	114	143	157	136	141	167	122	145	165	117	135	160	133	142	166	120	144	165	119	131
139	128	128	139	128	128	139	128	128	139	128	128	139	128	128	139	128	128	139	128	128	139	128	128	139	128	128
136	120	126	118	140	110	126	144	118	134	123	123	120	141	112	126	143	124	131	126	122	122	142	114	125	142	129
134	113	123	97	153	93	114	159	107	128	119	119	101	155	97	112	157	120	124	124	115	106	156	101	111	156	130
131	105	121	75	165	75	101	175	97	123	114	114	83	168	81	99	172	117	116	121	109	89	170	87	98	170	131
128	98	119	54	178	58	88	190	87	117	109	110	64	181	66	86	186	113	108	119	102	73	184	73	84	184	132
181	190	184	251	110	215	236	60	205	199	170	192	247	99	213	239	75	161	215	151	199	244	87	210	240	82	141
167	177	173	223	114	198	211	73	189	181	161	179	220	105	196	213	85	155	194	147	185	217	95	194	214	91	138
153	165	161	194	117	180	186	87	174	163	153	166	192	110	179	187	96	148	173	142	171	190	103	177	188	100	136
139	153	150	166	121	163	160	101	159	146	145	153	165	116	162	161	107	141	152	137	156	164	111	161	162	109	133
124	140	139	138	124	145	135	114	143	128	136	141	138	122	145	136	117	135	131	133	142	137	120	144	136	119	131
110	128	128	110	128	128	110	128	128	110	128	128	110	128	128	110	128	128	110	128	128	110	128	128	110	128	128
107	120	126	89	140	110	97	144	118	105	123	123	91	141	112	97	143	124	102	126	122	93	142	114	96	142	129
105	113	123	68	153	93	85	159	107	99	119	119	72	155	97	83	157	120	95	124	115	77	156	101	83	156	130
102	105	121	46	165	75	72	175	97	94	114	114	54	168	81	70	172	117	87	121	109	60	170	87	69	170	131
166	202	195	250	107	233	232	46	220	188	178	204	246	93	230	235	64	168	207	156	213	242	78	227	237	72	144
152	190	184	222	110	215	207	60	205	170	170	192	218	99	213	210	75	161	186	151	199	215	87	210	211	82	141
138	177	173	194	114	198	182	73	189	152	161	179	191	105	196	184	85	155	165	147	185	188	95	194	185	91	138
124	165	161	165	117	180	157	87	174	134	153	166	163	110	179	158	96	148	144	142	171	161	103	177	159	100	136
110	153	150	137	121	163	132	101	159	117	145	153	136	116	162	132	107	141	123	137	156	135	111	161	133	109	133
95	140	139	109	124	145	106	114	143	99	136	141	109	122	145	107	117	135	102	133	142	108	120	144	107	119	131
81	128	128	81	128	128	81	128	128	81	128	128	81	128	128	81	128	128	81	128	128	81	128	128	81	128	128
78	120	126	60	140	110	68	144	118	76	123	123	62	141	112	68	143	124	73	126	122	64	142	114	67	142	129
76	113	123	39	153	93	56	159	107	70	119	119	43	155	97	54	157	120	66	124	115	48	156	101	54	156	130
152	215	206	249	103	250	229	32	235	176	186	217	244	87	247	232	53	175	199	161	227	240	70	243	234	63	146
137	202	195	221	107	233	203	46	220	159	178	204	217	93	230	206	64	168	178	156	213	213	78	227	208	72	144
123	190	184	193	110	215	178	60	205	141	170	192	189	99	213	181	75	161	157	151	199	186	87	210	182	82	141
109	177	173	165	114	198	153	73	189	123	161	179	162	105	196	155	85	155	136	147	185	159	95	194	156	91	138
95	165	161	136	117	180	128	87	174	105	153	166	134	110	179	129	96	148	115	142	171	132	103	177	130	100	136
81	153	150	108	121	163	103	101	159	88	145	153	107	116	162	103	107	141	94	137	156	106	111	161	104	109	133
66	140	139	80	124	145	77	114	143	70	136	141	80	122	145	78	117	135	73	133	142	79	120	144	78	119	131
52	128	128	52	128	128	52	128	128	52	128	128	52	128	128	52	128	128	52	128	128	52	128	128	52	128	128
49	120	126	31	140	110	39	144	118	47	123	123	33	141	112	39	143	124	44	126	122	35	142	114	38	142	129
137	227	217	248	100	268	225	19	251	165	194	230	243	81	264	229	43	181	191	165	241	237	62	260	231	54	149
123	215	206	220	103	250	200	32	235	147	186	217	215	87	247	203	53	175	170	161	227	211	70	243	205	63	146
108	202	195	192	107	233	174	46	220	130	178	204	188	93	230	177	64	168	149	156	213	184	78	227	179	72	144
94	190	184	164	110	215	149	60	205	112	170	192	160	99	213	152	75	161	128	151	199	157	87	210	153	82	141
80	177	173	136	114	198	124	73	189	94	161	179	133	105	196	126	85	155	107	147	185	130	95	194	127	91	138
66	165	161	107	117	180	99	87	174	76	153	166	105	110	179	100	96	148	86	142	171	103	103	177	101	100	136
52	153	150	79	121	163	74	101	159	59	145	153	78	116	162	75	107	141	65	137	156	77	111	161	75	109	133
37	140	139	51	124	145	48	114	143	41	136	141	51	122	145	49	117	135	44	133	142	50	120	144	49	119	131
23	128	128	23	128	128	23	128	128	23	128	128	23	128	128	23	128	128	23	128	128	23	128	128	23	128	128
%XYZa_8bit,ICC			O:104	55	4	Y:196	238	22	L:93	185	20	C:139	202	275	V:48	20	259	M:150	72	260	N:2	3	3	W:242	255	278

%LAB*a_8bit,ICC O:137 227 217 Y:248 100 268 L:225 19 251 C:233 67 110 V:85 227 -13 M:154 253 46 N:23 128 128 W:255 128 128

255	128	128	255	128	128	255	128	128	23	128	128	23	128	128	23	128	128									
244	129	119	240	143	116	241	141	134	52	128	128	39	128	128	255	128	128									
233	131	110	226	158	104	227	154	139	81	128	128	54	128	128	137	227	217									
222	132	101	211	173	92	212	168	145	110	128	128	69	128	128	233	67	110									
211	133	92	197	187	80	198	181	151	139	128	128	85	128	128	248	100	268									
200	134	83	182	202	68	184	194	156	168	128	128	100	128	128	85	227	-13									
189	136	73	167	217	57	170	207	162	197	128	128	116	128	128	225	19	251									
178	137	64	153	232	45	155	220	168	226	128	128	131	128	128	154	253	46									
167	138	55	138	247	33	141	234	173	255	128	128	147	128	128												
250	129	144	252	117	144	252	120	128	23	128	128	162	128	128												
226	128	128	226	128	128	226	128	128	52	128	128	178	128	128												
215	129	119	211	143	116	212	141	134	81	128	128	193	128	128												
204	131	110	197	158	104	198	154	139	110	128	128	209	128	128												
193	132	101	182	173	92	183	168	145	139	128	128	224	128	128												
182	133	92	168	187	80	169	181	151	168	128	128	240	128	128												
171	134	83	153	202	68	155	194	156	197	128	128	255	128	128												
160	136	73	138	217	57	141	207	162	226	128	128	23	128	128												
149	137	64	124	232	45	126	220	168	255	128	128	39	128	128												
245	130	159	249	106	160	249	111	128	23	128	128	54	128	128												
221	129	144	223	117	144	223	120	128	52	128	128	69	128	128												
197	128	128	197	128	128	197	128	128	81	128	128	85	128	128												
186	129	119	182	143	116	183	141	134	110	128	128	100	128	128												
175	131	110	168	158	104	169	154	139	139	128	128	116	128	128												
164	132	101	153	173	92	154	168	145	168	128	128	131	128	128												
153	133	92	139	187	80	140	181	151	197	128	128	147	128	128												
142	134	83	124	202	68	126	194	156	226	128	128	162	128	128												
131	136	73	109	217	57	112	207	162	255	128	128	178	128	128												
241	131	175	246	96	176	246	103	128	23	128	128	193	128	128												
216	130	159	220	106	160	220	111	128	52	128	128	209	128	128												
192	129	144	194	117	144	194	120	128	81	128	128	224	128	128												
168	128	128	168	128	128	168	128	128	110	128	128	240	128	128												
157	129	119	153	143	116	154	141	134	139	128	128	255	128	128												
146	131	110	139	158	104	140	154	139	168	128	128	23	128	128												
135	132	101	124	173	92	125	168	145	197	128	128	39	128	128												
124	133	92	110	187	80	111	181	151	226	128	128	54	128	128												
113	134	83	95	202	68	97	194	156	255	128	128	69	128	128												
236	132	191	243	85	192	243	95	128				85	128	128												
212	131	175	217	96	176	217	103	128				100	128	128												
187	130	159	191	106	160	191	111	128				116	128	128												
163	129	144	165	117	144	165	120	128				131	128	128												
139	128	128	139	128	128	139	128	128				147	128	128												
128	129	119	124	143	116	125	141	134				162	128	128												
117	131	110	110	158	104	111	154	139				178	128	128												
106	132	101	95	173	92	96	168	145				193	128	128												
95	133	92	81	187	80	82	181	151				209	128	128												
231	133	206	240	74	208	241	86	128				224	128	128												
207	132	191	214	85	192	214	95	128				240	128	128												
183	131	175	188	96	176	188	103	128				255	128	128												
158	130	159	162	106	160	162	111	128				23	128	128												
134	129	144	136	117	144	136	120	128				39	128	128												
110	128	128	110	128	128	110	128	128				54	128	128												
99	129	119	95	143	116	96	141	134				69	128	128												
88	131	110	81	158	104	82	154	139				85	128	128												
77	132	101	66	173	92	67	168	145				100	128	128												
226	134	222	237	63	224	238	78	127				116	128	128												
202	133	206	211	74	208	212	86	128				131	128	128												
178	132	191	185	85	192	185	95	128				147	128	128												
154	131	175	159	96	176	159	103	128				162	128	128												
130	130	159	133	106	160	133	111	128				178	128	128												
105	129	144	107	117	144	107	120	128				193	128	128												
81	128	128	81	128	128	81	128	128				209	128	128												
70	129	119	66	143	116	67	141	134				224	128	128												
59	131	110	52	158	104	53	154	139				240	128	128												
222	134	238	234	52	239	235	70	127				255	128	128												
197	134	222	208	63	224	209	78	127																		
173	133	206	182	74	208	183	86	128																		
149	132	191	156	85	192	156	95	128																		
125	131	175	130	96	176	130	103	128																		
101	130	159	104	106	160	104	111	128																		
76	129	144	78	117	144	78	120	128																		
52	128	128	52	128	128	52	128	128																		
41	129	119	37	143	116	38	141	134																		
217	135	253	231	41	255	232	61	127																		
193	134	238	205	52	239	206	70	127																		
168	134	222	179	63	224	180	78	127																		
144	133	206	153	74	208	154	86	128																		
120	132	191	127	85	192	127	95	128																		
96	131	175	101	96	176	101	103	128																		
72	130	159	75	106	160	75	111	128																		
47	129	144	49	117	144	49	120	128																		
23	128	128	23	128	128	23	128	128																		

%XYZa_8bit,ICC O:104 55 4 Y:196 238 22 L:93 185 20 C:139 202 275 V:48 20 259 M:150 72 260 N:2 3 3 W:242 255 278

% olv'*_8bit, 9x9x9 grid

255	255	255	255	255	255	255	255	255	255	255	255	255	255	255	255	255	255	255	255	255	255	255	255	255	255	255
240	253	255	240	247	255	255	238	255	240	252	255	240	243	255	255	238	250	240	250	255	241	237	255	255	238	246
225	251	255	226	238	255	255	220	254	225	248	255	227	232	255	255	220	244	225	245	255	227	219	255	255	219	237
204	249	255	207	230	255	255	195	253	205	245	255	209	221	255	255	191	239	205	241	255	209	194	255	255	191	228
180	247	255	187	222	255	255	167	252	182	241	255	188	205	255	255	159	234	184	236	255	186	167	255	255	159	215
155	244	255	164	210	255	255	135	252	158	237	255	165	189	255	255	128	223	161	231	255	161	139	255	255	128	191
125	242	255	139	199	255	255	100	251	130	234	255	139	172	255	255	96	223	134	226	255	131	111	255	255	96	179
91	239	255	111	187	255	255	62	250	99	230	255	110	155	255	255	60	213	104	220	255	97	86	255	255	59	159
46	237	255	77	175	255	255	0	249	60	226	255	73	133	252	255	0	203	68	213	255	52	63	255	255	0	141
255	237	239	255	252	238	240	255	250	255	237	234	253	255	238	240	255	253	255	242	235	243	255	238	240	255	254
227	230	234	227	230	234	227	230	234	227	230	234	227	230	234	227	230	234	227	230	234	227	230	234	227	230	234
210	228	234	211	222	234	231	210	233	210	227	234	211	218	234	232	210	229	210	226	234	211	209	234	233	209	225
190	226	234	192	211	234	233	186	233	191	224	234	192	202	235	236	185	223	191	220	234	192	184	235	237	184	209
168	224	234	171	199	234	234	158	232	169	219	234	172	186	235	237	156	213	170	213	234	171	156	235	239	155	191
144	221	234	149	187	235	234	128	231	145	214	234	149	168	235	238	126	203	147	206	234	147	128	235	240	124	172
117	218	234	126	174	235	233	96	231	120	209	234	126	151	235	238	94	192	122	199	234	119	102	235	240	92	153
86	215	234	99	162	235	231	63	230	91	204	234	99	134	235	237	60	181	95	193	234	87	78	235	244	48	145
48	211	234	68	149	234	228	19	229	57	199	234	66	116	233	235	12	170	63	185	234	48	57	235	237	2	121
255	218	223	255	248	217	223	255	245	255	217	204	252	255	220	223	255	250	255	223	191	232	255	219	223	255	254
235	209	213	232	227	210	210	231	229	235	208	204	227	231	212	209	231	231	234	216	206	215	231	211	209	231	233
194	199	203	194	199	203	194	199	203	194	199	203	194	199	203	194	199	203	194	199	203	194	199	203	194	199	203
175	196	203	176	187	203	198	174	202	175	194	203	176	182	204	200	174	193	175	192	203	176	173	204	201	173	185
155	193	203	156	174	204	200	148	201	155	189	203	157	165	204	203	146	181	156	185	203	156	145	205	205	145	165
133	190	203	135	161	204	201	119	199	134	184	203	135	147	204	205	117	170	134	177	203	133	118	205	207	116	147
108	186	203	112	149	204	200	91	198	109	178	203	113	130	204	205	88	159	111	170	203	109	93	205	208	86	129
81	183	203	89	136	204	198	61	197	83	172	203	88	114	204	204	58	148	86	162	204	80	70	205	206	56	112
49	179	203	61	124	204	195	28	195	54	167	203	60	98	205	202	21	137	58	155	204	46	51	205	202	20	97
255	191	191	255	245	180	204	255	240	255	191	159	249	255	185	203	255	247	255	213	167	217	255	185	202	255	253
239	182	181	235	224	174	191	232	224	240	181	160	225	231	177	190	231	228	239	197	165	199	232	176	189	231	232
203	172	170	200	194	167	175	200	193	204	172	160	193	199	168	175	200	197	203	180	162	180	200	168	175	200	201
159	161	158	159	161	158	159	161	158	159	161	158	159	161	158	159	161	158	159	161	158	159	161	158	159	161	158
140	158	158	140	148	159	162	135	157	140	155	158	140	143	159	163	134	148	140	153	158	139	133	159	164	134	140
119	154	158	120	135	159	163	109	156	119	150	158	120	126	159	166	108	137	119	146	159	119	107	160	168	107	122
98	151	158	100	123	159	163	83	155	98	144	159	99	109	160	167	81	126	99	138	159	97	83	160	169	80	106
73	147	158	77	111	160	161	57	153	75	139	159	77	94	160	167	55	117	76	131	159	72	62	161	169	53	90
47	144	159	53	100	160	158	31	152	49	133	159	52	80	160	165	25	107	51	124	159	42	45	160	166	21	76
255	159	158	255	242	142	181	255	235	255	159	118	246	255	147	179	255	244	255	191	126	199	255	147	178	255	252
241	152	148	237	219	137	169	232	214	242	151	119	222	231	141	167	232	226	241	177	124	182	232	139	166	231	231
207	143	137	178	196	148	156	200	182	208	143	118	172	203	145	155	200	192	187	167	137	160	201	134	154	200	199
167	133	126	164	155	123	140	161	148	167	132	117	158	161	124	139	161	152	166	140	119	145	162	124	139	161	156
121	122	117	121	122	117	121	122	117	121	122	117	121	122	117	121	122	117	121	122	117	121	122	117	121	122	117
98	120	118	101	111	118	125	98	115	99	118	118	102	106	117	127	97	106	100	116	118	104	96	117	128	97	100
81	116	117	85	98	117	126	74	114	82	112	117	85	90	117	129	73	97	83	108	117	83	74	118	131	72	85
63	113	116	65	87	117	125	52	113	64	107	117	65	76	118	129	50	88	65	101	117	62	54	118	131	49	70
41	109	117	45	77	118	123	28	112	43	102	117	44	63	118	128	24	80	44	94	117	38	38	118	130	21	59
255	128	127	255	240	108	157	255	230	255	127	82	241	255	111	153	255	241	255	159	64	177	255	110	151	255	251
241	121	117	246	210	94	145	232	204	241	120	82	241	225	90	144	232	223	241	156	88	162	232	104	140	231	230
209	114	107	170	194	120	133	200	170	210	112	82	171	202	109	133	200	186	209	138	87	147	200	98	131	200	197
170	105	97	167	150	91	120	162	137	171	104	81	155	161	93	120	162	147	170	120	84	129	162	92	119	162	154
130	96	88	128	116	85	93	125	110	131	95	80	117	123	88	95	125	114	130	102	82	92	126	91	96	124	117
87	86	80	87	86	80	87	86	80	87	86	80	87	86	80	87	86	80	87	86	80	87	86	80	87	86	80
70	84	80	70	76	80	90	65	79	70	82	80	70	72	80	92	64	71	70	80	80	71	64	81	93	64	65
53	81	80	54	66	80	90	46	78	53	78	80	53	59	81	93	45	63	53	74	80	51	46	81	94	45	55
35	78	80	37	57	81	89	24	77	36	73	80	36	48	81	92	21	57	37	68	80	34	30	81	94	19	45
255	94	96	255	236	72	128	255	223	255	93	53	235	255	77	123	255	238	196	192	126	153	255	75	118	255	250
240	89	89	239	209	67	120	231	194	239	88	53	221	229	68	117	231	217	240	134	58	140	232	71	112	231	229
209	84	80	206	179	65	110	200	159	208	83	52	182	199	68	108	200	179	209	117	57	127	200	67	105	200	195
171	78	71	169	144	62	99	162	127	171	77	52	151	160	64	98	162	141	171	100	56	111	162	63	97	162	152
133	71	63	130	111	59	77	124	100	133	70	52	118	121	60	78	124	108	133	84	54	94	123	59	79	124	114
94	63	57	92	81	55	71	87	71	95	63	52	86	86	56	71	87	75	94	69	53	75	87	55	71	87	78
60	55	51	60	55	51	60	55	51	60	55	51	60	55	51	60	55	51	60	55	51	60	55	51	60	55	51
52	51	50	50	46	50	59	39	51	52	50	50	48	43	51	60	39	45	51	49	50	45	38	51	61	38	41
43	48	49	36	38	51	57	17	50	42	46	49	30	34	52	59	15	40	40	44	50	22	19	52	61	14	32
255	56	64	255	232	44	95	255	215	255	57	30	230	255	47	87	255	235	255	128	32	124	255	44	78	255	249
238	55	64	235	206	42	91	231	183	235	56	29	203	231	44	85	231	211	238	112	34	114	231	43	78	231	228
206	54	57	204	174	41	85	200	149	203	54	29	174	199	43	81	200	173	207	96	34	103	200	42	76	200	193
169	51	51	168	139	39	76	161	117	168	51	28	145	160	41	74	162	135	170	81	33	91	162	41	71	162	150
131	48	45	130	106	37	65	123	89	131	47	28	113	121	39	65	123	101	133	67	32	76	122	39	63	123	111
95	43	40	94	77	35	55	87	63	96	43	28	83	86	36	54	87	70	96	54	31	62	87	36	53	87	77
62	38	34	62	52	32	55	53	44	62	38	28	61	54	32	54	53	46	62	42	29	58	53	30	53	54	49
32	32	28	32	32	28	32	32	28	32	32	28	32	32	28	32	32	28	32	32	28	32	32	28	32	32	28
13	29	27	12	21	28	32	10	27	13	27	27	12	17	28	33	9	21	13	25	27	12	9	28	33	9	16
255	0	53	255	229	0	53	255	205	255	3	0	223	255	0	40	255	233	255	107	0	89	255	0	16	255	248
234	6	47	234	202	2	56	231	171	229	12	0	196	231	4	46	231	206	234	91	0	83	231	4	35	231	227
201	14	40	202	169	5	56	199	138	197	17	0	167	199	7	49	199	167	202	76	1	77	199	7	42	199	192
166	18	34	166	135	8	52	161	107	162	20	0	137	160	9	48	161	129	166	63	3	68	161	9	43	161	149
129	19	27	130	102	9	45	122	80	127	19	0	107	121	10	43	122	95	129	51	3	51	123	13	40	123	109
94	17	20	92	74	10	44	86	57	93	17	1	61	90	22	37	87	66	94	40	3	44	87	15	35	87	75
61	13	13	61	49	7	51	51	37	61	13	0	56	55	7	49	52	42	62	29	3	42	55	6	47	52	46
34	8	7	34	27	4	13	32	20	35	8	0	29	32	5	13	32	24	34	14	2	17	32	5	13	32	26
0	0	0	0	0	0	0	0	0	0	0	0	0	0	0	0	0	0	0	0	0	0	0	0	0	0	0

% olv'*_8bit, 9x9x9 grid

255	255	255	255	255	255	255	255	255	0	0	0	0	0	0	0	0	0			
240	249	255	249	235	255	255	237	242	32	32	28	13	16	14	255	255	255			
226	242	255	243	212	255	255	218	230	60	55	51	35	33	29	255	0	53			
206	236	255	235	184	255	255	191	212	87	86	80	53	43	41	46	237	255			
186	230	255	227	151	255	255	159	188	121	122	117	62	59	54	255	229	0			
163	223	255	214	116	255	255	128	159	159	161	158	77	75	68	77	175	255			
137	215	255	199	82	255	255	95	128	194	199	203	95	93	86	53	255	205			
108	206	255	181	47	255	255	32	96	227	230	234	108	113	107	255	0	249			
74	197	255	159	0	255	255	0	93	255	255	255	132	132	127						
255	247	236	240	255	245	240	255	255	0	0	0	151	153	150						
227	230	234	227	230	234	227	230	234	32	32	28	170	174	174						
210	224	234	222	206	234	234	209	220	60	55	51	190	194	197						
191	216	234	213	177	235	238	183	196	87	86	80	208	213	220						
170	207	234	202	145	235	240	154	169	121	122	117	226	229	233						
148	198	234	189	113	235	241	122	144	159	161	158	239	242	244						
124	189	234	174	81	235	241	90	120	194	199	203	255	255	255						
97	179	235	158	50	235	255	15	126	227	230	234	0	0	0						
66	170	235	138	7	235	236	5	78	255	255	255	13	16	14						
255	239	212	223	255	236	225	254	255	0	0	0	35	33	29						
234	222	208	210	231	224	209	230	234	32	32	28	53	43	41						
194	199	203	194	199	203	194	199	203	60	55	51	62	59	54						
176	190	203	187	170	204	202	173	177	87	86	80	77	75	68						
156	180	204	176	139	204	206	144	151	121	122	117	95	93	86						
134	170	204	165	108	205	209	115	126	159	161	158	108	113	107						
112	160	204	151	78	205	209	85	104	194	199	203	132	132	127						
87	151	204	135	50	205	206	55	83	227	230	234	151	153	150						
60	141	204	116	17	203	204	14	64	255	255	255	170	174	174						
255	223	159	206	255	223	203	254	255	0	0	0	190	194	197						
237	210	169	191	232	206	189	229	234	32	32	28	208	213	220						
202	187	164	176	200	183	175	198	203	60	55	51	226	229	233						
159	161	158	159	161	158	159	161	158	87	86	80	239	242	244						
140	151	159	150	131	159	166	133	133	121	122	117	255	255	255						
120	141	159	139	101	160	169	106	110	159	161	158	0	0	0						
100	131	159	127	73	160	171	79	88	194	199	203	13	16	14						
77	122	159	112	48	160	170	52	69	227	230	234	35	33	29						
52	113	160	96	20	160	167	19	54	255	255	255	53	43	41						
255	222	133	183	255	209	178	253	255				62	59	54						
239	198	130	170	232	186	166	229	234				77	75	68						
178	182	146	157	200	162	154	197	203				95	93	86						
166	148	121	140	162	138	139	160	158				108	113	107						
121	122	117	121	122	117	121	122	117				132	132	127						
100	113	118	114	94	117	129	96	94				151	153	150						
84	104	117	103	68	118	132	72	74				170	174	174						
66	95	117	90	45	118	132	48	57				190	194	197						
44	87	117	75	19	118	129	20	44				208	213	220						
255	214	96	159	255	189	151	252	255				226	229	233						
208	200	124	147	232	164	141	228	234				239	242	244						
208	161	91	134	200	141	131	196	203				255	255	255						
169	134	88	121	162	119	119	159	158				0	0	0						
129	109	83	90	126	103	98	123	118				13	16	14						
87	86	80	87	86	80	87	86	80				35	33	29						
70	78	80	79	62	80	94	64	61				53	43	41						
54	70	80	68	42	81	94	44	47				62	59	54						
37	63	81	56	16	81	95	18	34				77	75	68						
255	191	63	128	255	167	119	251	255				95	93	86						
240	173	62	122	232	143	112	227	234				108	113	107						
208	147	61	112	200	121	105	195	203				132	132	127						
171	121	59	100	162	100	97	158	158				151	153	150						
132	97	56	80	124	83	80	121	117				170	174	174						
93	75	54	72	87	64	70	86	80				190	194	197						
60	55	51	60	55	51	60	55	51				208	213	220						
50	47	50	51	36	52	61	38	38				226	229	233						
38	41	50	40	12	52	61	14	23				239	242	244						
255	186	32	96	255	145	80	250	255				255	255	255						
238	160	37	223	223	96	79	226	234												
207	134	37	87	199	102	76	194	203												
170	109	36	78	161	83	71	157	158												
132	86	35	67	123	66	63	119	116												
96	65	33	57	86	52	52	85	80												
62	47	30	56	53	39	52	53	50												
32	32	28	32	32	28	32	32	28												
12	23	28	21	7	28	34	8	11												
255	173	0	57	254	123	23	249	255												
236	147	1	59	230	102	36	225	234												
204	122	3	58	199	84	42	193	203												
168	97	5	54	161	67	43	155	158												
130	75	6	46	122	53	39	118	116												
95	56	6	52	84	40	35	84	80												
61	39	5	50	52	25	45	51	49												
34	21	3	13	32	14	13	31	27												
0	0	0	0	0	0	0	0	0												

% cmyn'*_8bit, 9x9x9 grid

| | | |

% cmyn'*_8bit, 9x9x9 grid

0	0	0	0	0	0	0	0	0	0	0	0	255	255	255	0	255	255	255	0	255	255	255	0						
15	6	0	0	6	20	0	0	0	18	13	0	223	223	227	0	242	239	241	0	0	0	0	0						
29	13	0	0	12	43	0	0	0	37	25	0	195	200	204	0	220	222	226	0	0	255	202	0						
49	19	0	0	20	71	0	0	0	64	43	0	168	169	175	0	202	212	214	0	209	18	0	0						
69	25	0	0	28	104	0	0	0	96	67	0	134	133	138	0	193	196	201	0	0	26	255	0						
92	32	0	0	41	139	0	0	0	128	96	0	96	94	97	0	178	180	187	0	178	80	0	0						
118	40	0	0	56	173	0	0	0	160	127	0	61	56	52	0	160	162	169	0	202	0	50	0						
147	49	0	0	74	208	0	0	0	223	159	0	28	25	21	0	147	142	148	0	0	255	6	0						
181	58	0	0	96	255	0	0	0	255	162	0	0	0	0	0	123	123	128	0										
0	8	19	0	15	0	10	0	15	0	0	0	255	255	255	0	104	102	105	0										
28	25	21	0	28	25	21	0	28	25	21	0	223	223	227	0	85	81	81	0										
45	31	21	0	33	49	21	0	21	46	35	0	195	200	204	0	65	61	58	0										
64	39	21	0	42	78	20	0	17	72	59	0	168	169	175	0	47	42	35	0										
85	48	21	0	53	110	20	0	15	101	86	0	134	133	138	0	29	26	22	0										
107	57	21	0	66	142	20	0	14	133	111	0	96	94	97	0	16	13	11	0										
131	66	21	0	81	174	20	0	14	165	135	0	61	56	52	0	0	0	0	0										
158	76	20	0	97	205	20	0	0	240	129	0	28	25	21	0	255	255	255	0										
189	85	20	0	117	248	20	0	19	250	177	0	0	0	0	0	242	239	241	0										
0	16	43	0	32	0	19	0	30	1	0	0	255	255	255	0	220	222	226	0										
21	33	47	0	45	24	31	0	46	25	21	0	223	223	227	0	202	212	214	0										
61	56	52	0	61	56	52	0	61	56	52	0	195	200	204	0	193	196	201	0										
79	65	52	0	68	85	51	0	53	82	78	0	168	169	175	0	178	180	187	0										
99	75	51	0	79	116	51	0	49	111	104	0	134	133	138	0	160	162	169	0										
121	85	51	0	90	147	50	0	46	140	129	0	96	94	97	0	147	142	148	0										
143	95	51	0	104	177	50	0	46	170	151	0	61	56	52	0	123	123	128	0										
168	104	51	0	120	205	50	0	49	200	172	0	28	25	21	0	104	102	105	0										
195	114	51	0	139	238	52	0	51	241	191	0	0	0	0	0	85	81	81	0										
0	32	96	0	49	0	32	0	52	1	0	0	255	255	255	0	65	61	58	0										
18	45	86	0	64	23	49	0	66	26	21	0	223	223	227	0	47	42	35	0										
53	68	91	0	79	55	72	0	80	57	52	0	195	200	204	0	29	26	22	0										
96	94	97	0	96	94	97	0	96	94	97	0	168	169	175	0	16	13	11	0										
115	104	96	0	105	124	96	0	89	122	122	0	134	133	138	0	0	0	0	0										
135	114	96	0	116	154	95	0	86	149	145	0	96	94	97	0	255	255	255	0										
155	124	96	0	128	182	95	0	84	176	167	0	61	56	52	0	242	239	241	0										
178	133	96	0	143	207	95	0	85	203	186	0	28	25	21	0	220	222	226	0										
203	142	95	0	159	235	95	0	88	236	201	0	0	0	0	0	202	212	214	0										
0	33	122	0	72	0	46	0	77	2	0	0					193	196	201	0										
16	57	125	0	85	23	69	0	89	26	21	0					178	180	187	0										
77	73	109	0	98	55	93	0	101	58	52	0					160	162	169	0										
89	107	134	0	115	93	117	0	116	95	97	0					147	142	148	0										
134	133	138	0	134	133	138	0	134	133	138	0					123	123	128	0										
155	142	137	0	141	161	138	0	126	159	161	0					104	102	105	0										
171	151	138	0	152	187	137	0	123	183	181	0					85	81	81	0										
189	160	138	0	165	210	137	0	123	207	198	0					65	61	58	0										
211	168	138	0	180	236	137	0	126	235	211	0					47	42	35	0										
0	41	159	0	96	0	66	0	104	3	0	0					29	26	22	0										
47	55	131	0	108	23	91	0	114	27	21	0					16	13	11	0										
47	94	164	0	121	55	114	0	124	59	52	0					0	0	0	0										
86	121	167	0	134	93	136	0	136	96	97	0					255	255	255	0										
126	146	172	0	165	129	152	0	157	132	137	0					242	239	241	0										
168	169	175	0	168	169	175	0	168	169	175	0					220	222	226	0										
185	177	175	0	176	193	175	0	161	191	194	0					202	212	214	0										
201	185	175	0	187	213	174	0	161	211	208	0					193	196	201	0										
218	192	174	0	199	239	174	0	160	237	221	0					178	180	187	0										
0	64	192	0	127	0	88	0	136	4	0	0					160	162	169	0										
15	82	193	0	133	23	112	0	143	28	21	0					147	142	148	0										
47	108	194	0	143	55	134	0	150	60	52	0					123	123	128	0										
84	134	196	0	155	93	155	0	158	97	97	0					104	102	105	0										
123	158	199	0	175	131	172	0	175	134	138	0					85	81	81	0										
162	180	201	0	183	168	191	0	185	169	175	0					65	61	58	0										
195	200	204	0	195	200	204	0	195	200	204	0					47	42	35	0										
205	208	205	0	204	219	203	0	194	217	217	0					29	26	22	0										
217	214	205	0	215	243	203	0	194	241	232	0					16	13	11	0										
0	69	223	0	159	0	110	0	175	5	0	0					0	0	0	0										
17	95	218	0	32	32	159	0	176	29	21	0																		
48	121	218	0	168	56	153	0	179	61	52	0																		
85	146	219	0	177	94	172	0	184	98	97	0																		
123	169	220	0	188	132	189	0	192	136	139	0																		
159	190	222	0	198	169	203	0	203	170	175	0																		
193	208	225	0	199	202	216	0	203	202	205	0																		
223	223	227	0	223	223	227	0	223	223	227	0																		
243	232	227	0	234	248	227	0	221	247	244	0																		
0	82	255	0	198	1	132	0	232	6	0	0																		
19	108	254	0	196	25	153	0	219	30	21	0																		
51	133	252	0	197	56	171	0	213	62	52	0																		
87	158	250	0	201	94	188	0	212	100	97	0																		
125	180	249	0	209	133	202	0	216	137	139	0																		
160	199	249	0	203	171	215	0	220	171	175	0																		
194	216	250	0	205	203	230	0	210	204	206	0																		
221	234	252	0	242	223	241	0	242	224	228	0																		
255	255	255	0	255	255	255	0	255	255	255	0																		