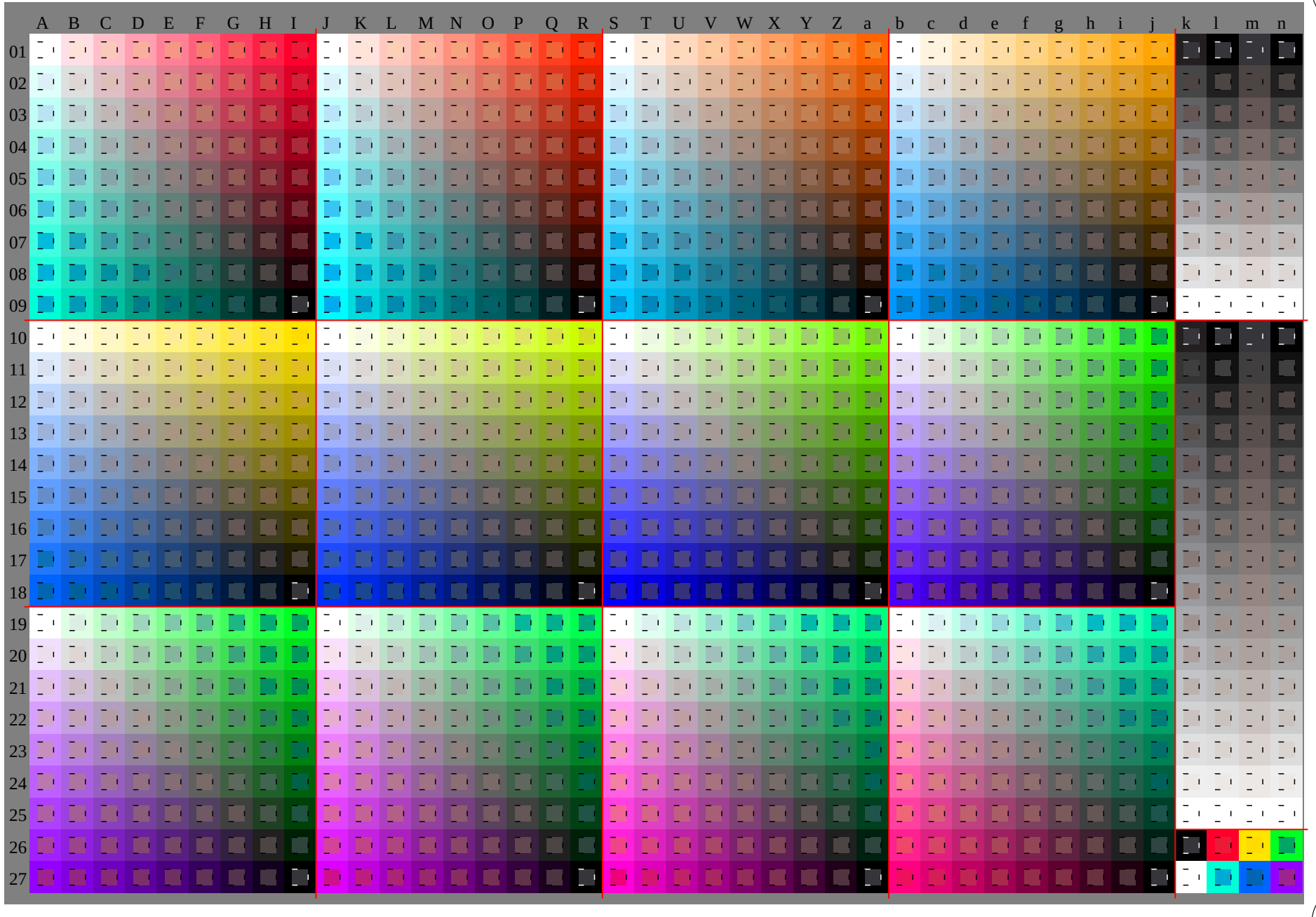

Siehe Original/Kopie: http://web.me.com/klaus.richter/HG43/HG43L0FP.PDF /.PS
Technische Information: http://www.ps.bam.deV 2.1, io=1,, Cx=2; cf1=0.90; nt=0.18; nx=1.0

TUB-Registrierung: 20091101-HG43/HG43L0FP.PDF /.PS
Anwendung für Beurteilung und Messung von Drucker– oder Monitorsystemen, Yr=2.5, XYZ
TUB-Material: Code=rha4ta

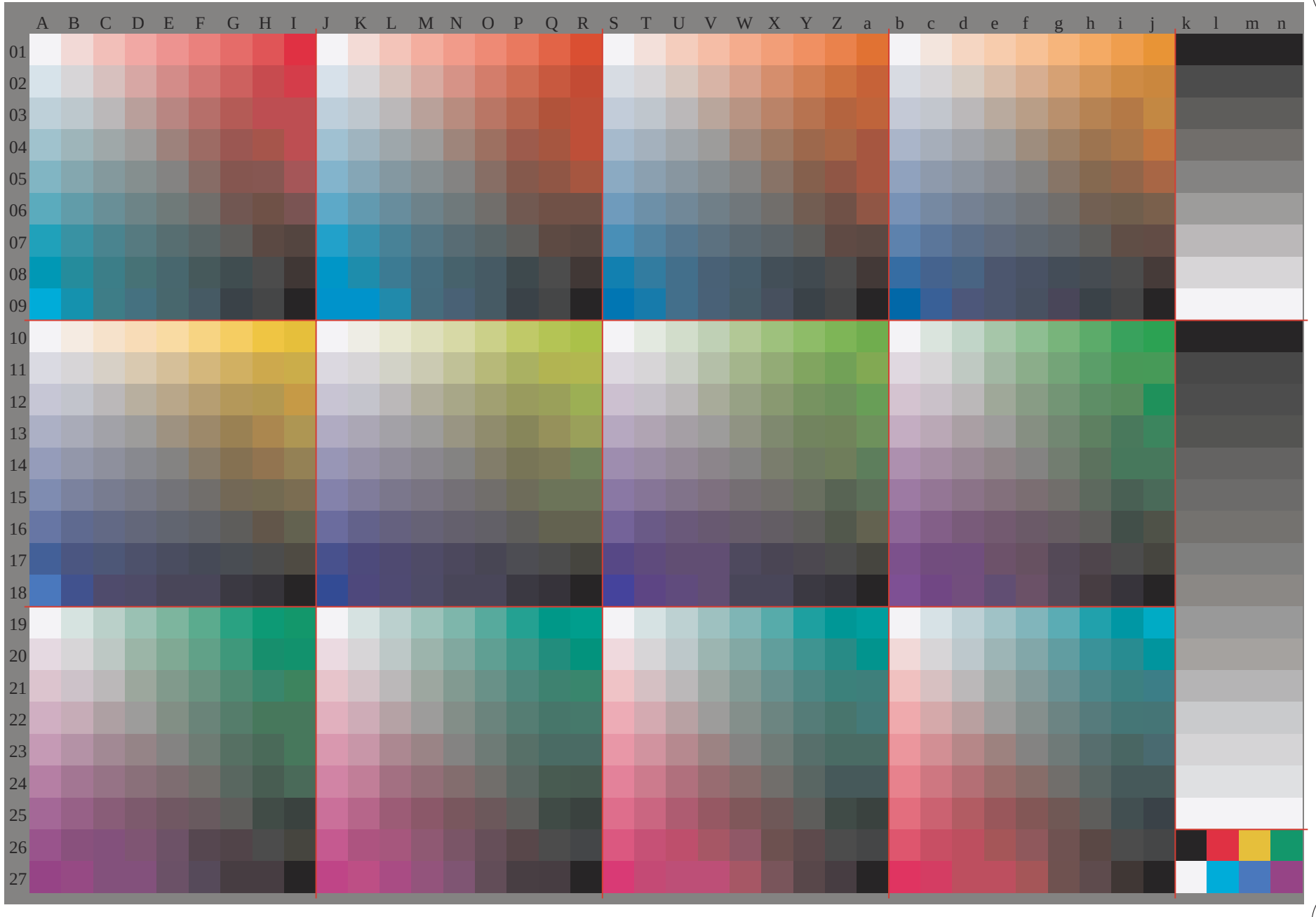

Siehe Original/Kopie: http://web.me.com/klaus.richter/HG43/HG43L0FP.PDF /.PS
Technische Information: http://www.ps.bam.deV 2.1, io=1,, Cx=2; cf1=0.90; nt=0.18; nx=1.0

TUB-Registrierung: 20091101-HG43/HG43L0FP.PDF /.PS
Anwendung für Beurteilung und Messung von Drucker− oder Monitorsystemen, Yr=2.5, XYZ
TUB-Material: Code=rha4ta

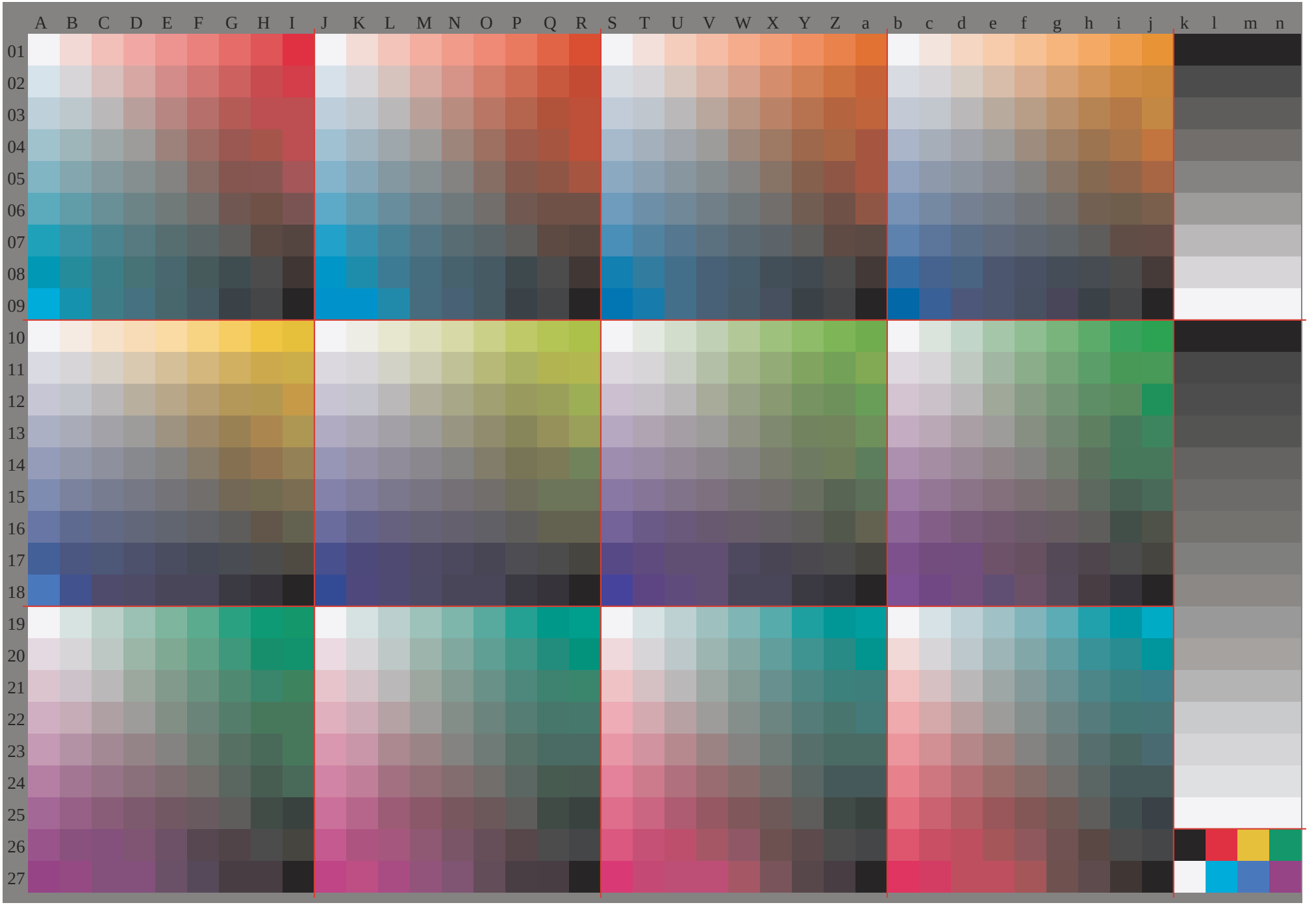
A B C D E F G H I J K L M N O P Q R S T U V W X Y Z a b c d e f g h i j k l m n
01 02 03 04 05 06 07 08 09 10 11 12 13 14 15 16 17 18 19 20 21 22 23 24 25 26 27

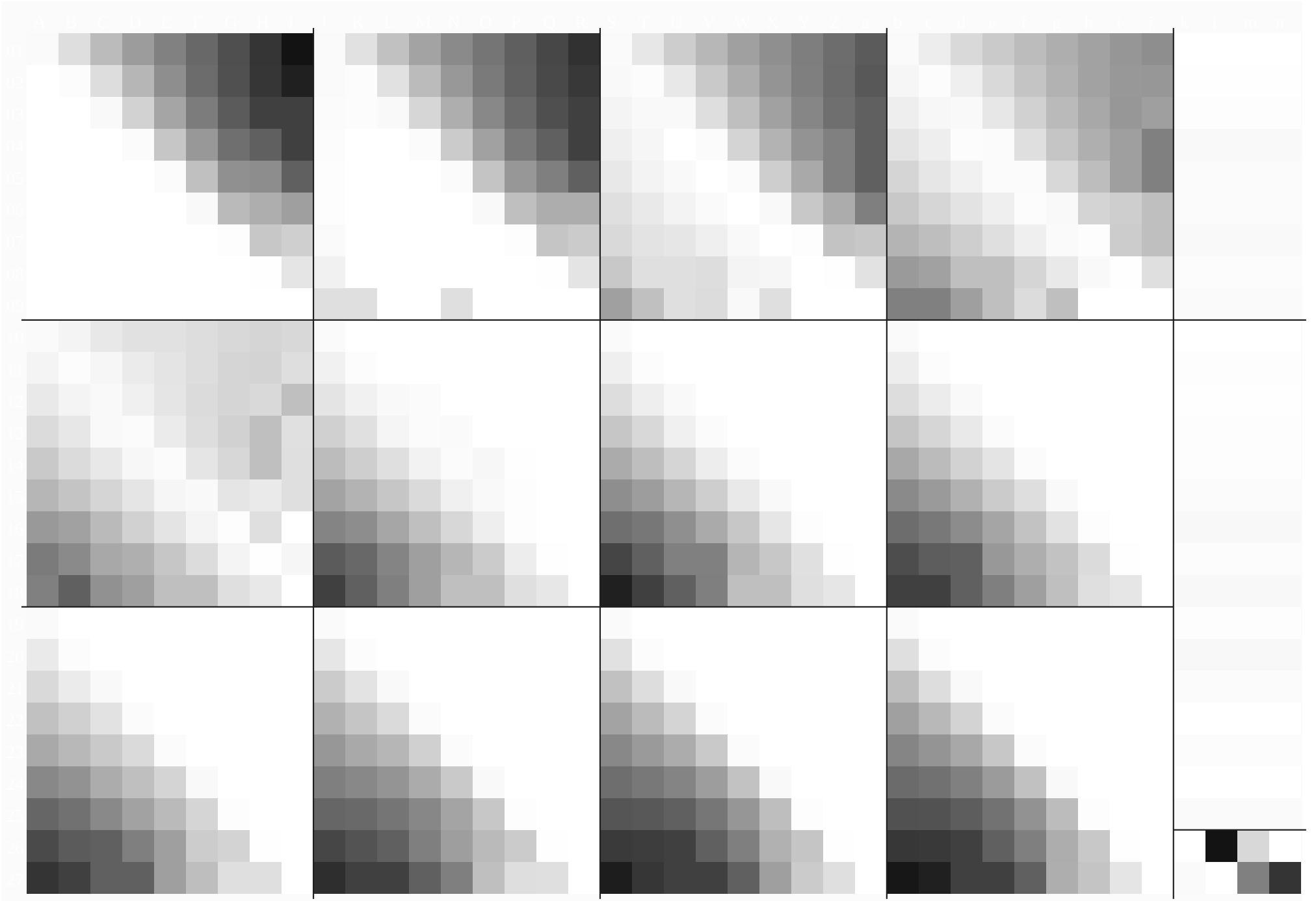

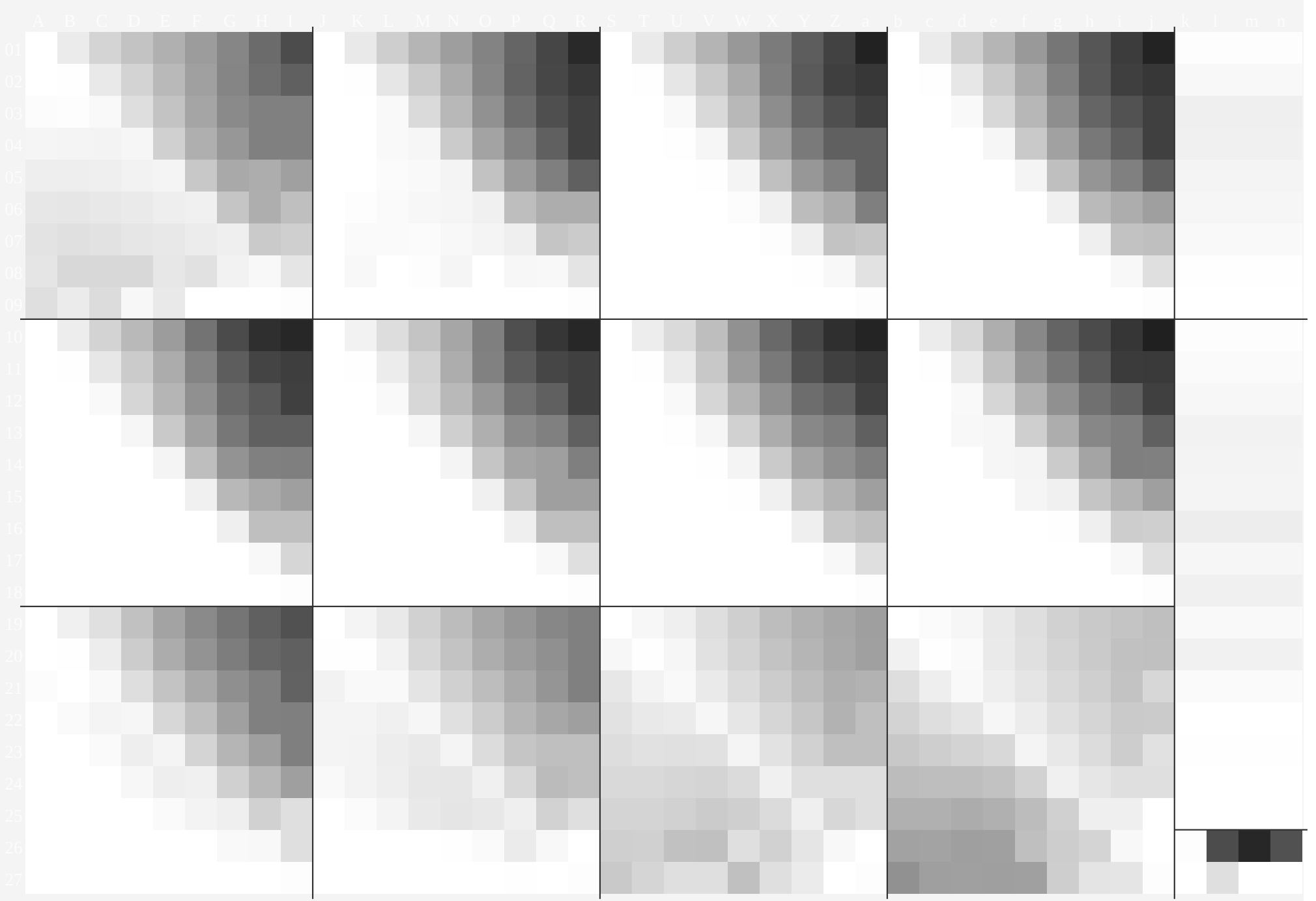

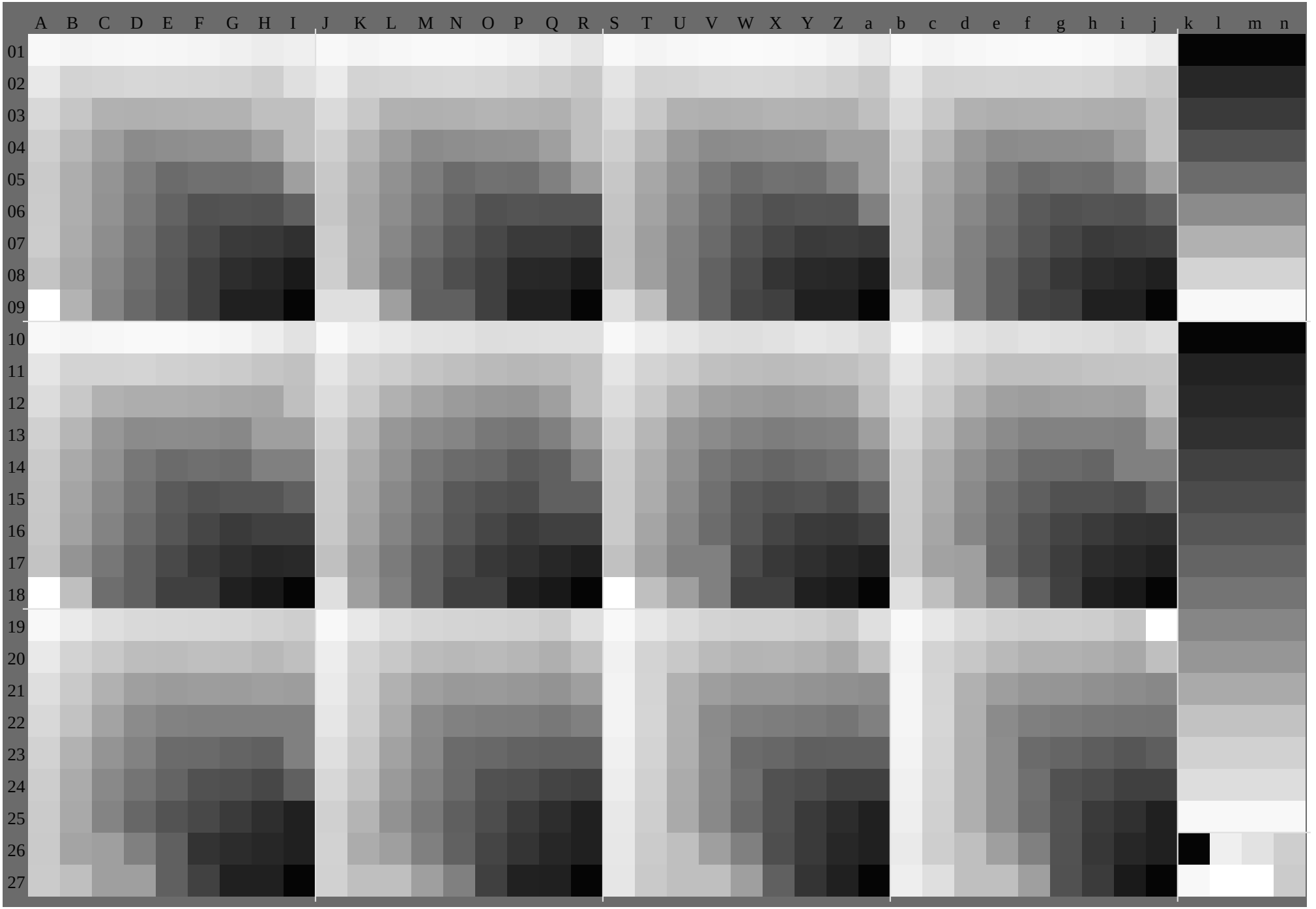
A B C D E F G H I J K L M N O P Q R S T U V W X Y Z a b c d e f g h i j k l m n
01 02 03 04 05 06 07 08 09 10 11 12 13 14 15 16 17 18 19 20 21 22 23 24 25 26 27

	A	B	C	D	E	F	G	H	I	J	K	L	M	N	O	P	Q	R	S	T	U	V	W	X	Y	Z	a	b	c	d	e	f	g	h	i	j	k	***lab*olv****
01	1.0	1.0	1.0	1.0	1.0	1.0	1.0	1.0	1.0	1.0	1.0	1.0	1.0	1.0	1.0	1.0	1.0	1.0	1.0	1.0	1.0	1.0	1.0	1.0	1.0	1.0	1.0	1.0	1.0	1.0	1.0	1.0	1.0	1.0	1.0	1.0	0.0	0.0	0.0	0.0
	1.0	0.880	0.750	0.630	0.5	0.380	0.250	0.130	0	1.0	0.890	0.780	0.680	0.570	0.460	0.350	0.250	0.141	1.0	0.920	0.850	0.770	0.7	0.620	0.540	0.470	0.391	1.0	0.960	0.910	0.870	0.820	0.780	0.730	0.690	0.640	0.0	0.0	0.0	0.0
	1.0	0.9	0.790	0.690	0.590	0.490	0.380	0.280	0.181	1.0	0.880	0.750	0.630	0.5	0.380	0.250	0.130	0	1.0	0.880	0.750	0.630	0.5	0.380	0.250	0.130	0	1.0	0.880	0.750	0.630	0.5	0.380	0.250	0.130	0	0.0	0.0	0.0	0.0
02	0.880	0.880	0.880	0.880	0.880	0.880	0.880	0.880	0.880	0.880	0.880	0.880	0.880	0.880	0.880	0.880	0.880	0.880	0.880	0.880	0.880	0.880	0.880	0.880	0.880	0.880	0.880	0.880	0.880	0.880	0.880	0.880	0.880	0.880	0.880	0.880	0.130	0.130	0.130	0.13
	1.0	0.880	0.750	0.630	0.5	0.380	0.250	0.130	0	1.0	0.880	0.770	0.660	0.550	0.440	0.340	0.230	0.120	0.970	0.880	0.8	0.720	0.650	0.570	0.490	0.420	0.340	0.950	0.880	0.830	0.790	0.740	0.7	0.650	0.610	0.560	0.130	0.130	0.130	0.13
	0.980	0.880	0.770	0.670	0.570	0.460	0.360	0.260	0.151	1.0	0.880	0.750	0.630	0.5	0.380	0.250	0.130	0	1.0	0.880	0.750	0.630	0.5	0.380	0.250	0.130	0	1.0	0.880	0.750	0.630	0.5	0.380	0.250	0.130	0	0.130	0.130	0.130	0.13
03	0.750	0.750	0.750	0.750	0.750	0.750	0.750	0.750	0.750	0.750	0.750	0.750	0.750	0.750	0.750	0.750	0.750	0.750	0.750	0.750	0.750	0.750	0.750	0.750	0.750	0.750	0.750	0.750	0.750	0.750	0.750	0.750	0.750	0.750	0.750	0.750	0.250	0.250	0.250	0.25
	1.0	0.880	0.750	0.630	0.5	0.380	0.250	0.130	0	1.0	0.870	0.750	0.640	0.530	0.430	0.320	0.210	0.1	0.950	0.850	0.750	0.670	0.6	0.520	0.450	0.370	0.290	0.9	0.820	0.750	0.710	0.660	0.620	0.570	0.530	0.480	0.250	0.250	0.250	0.25
	0.960	0.850	0.750	0.650	0.540	0.440	0.340	0.240	0.131	1.0	0.880	0.750	0.630	0.5	0.380	0.250	0.130	0	1.0	0.880	0.750	0.630	0.5	0.380	0.250	0.130	0	1.0	0.880	0.750	0.630	0.5	0.380	0.250	0.130	0	0.250	0.250	0.250	0.25
04	0.630	0.630	0.630	0.630	0.630	0.630	0.630	0.630	0.630	0.630	0.630	0.630	0.630	0.630	0.630	0.630	0.630	0.630	0.630	0.630	0.630	0.630	0.630	0.630	0.630	0.630	0.630	0.630	0.630	0.630	0.630	0.630	0.630	0.630	0.630	0.630	0.380	0.380	0.380	0.38
	1.0	0.880	0.750	0.630	0.5	0.380	0.250	0.130	0	0.990	0.870	0.750	0.630	0.520	0.410	0.3	0.190	0.090	0.920	0.820	0.720	0.630	0.550	0.470	0.4	0.320	0.240	0.850	0.770	0.7	0.630	0.580	0.540	0.490	0.450	0.4	0.380	0.380	0.380	0.38
	0.940	0.830	0.730	0.630	0.520	0.420	0.320	0.210	0.111	1.0	0.880	0.750	0.630	0.5	0.380	0.250	0.130	0	1.0	0.880	0.750	0.630	0.5	0.380	0.250	0.130	0	1.0	0.880	0.750	0.630	0.5	0.380	0.250	0.130	0	0.380	0.380	0.380	0.38
05	0.5	0.5	0.5	0.5	0.5	0.5	0.5	0.5	0.5	0.5	0.5	0.5	0.5	0.5	0.5	0.5	0.5	0.5	0.5	0.5	0.5	0.5	0.5	0.5	0.5	0.5	0.5	0.5	0.5	0.5	0.5	0.5	0.5	0.5	0.5	0.5	0.5	0.5	0.5	0.5
	1.0	0.880	0.750	0.630	0.5	0.380	0.250	0.130	0	0.990	0.870	0.750	0.620	0.5	0.390	0.280	0.180	0.07	0.890	0.8	0.7	0.6	0.5	0.420	0.350	0.270	0.2	0.8	0.720	0.650	0.570	0.5	0.460	0.410	0.370	0.32	0.5	0.5	0.5	0.5
	0.92	0.810	0.710	0.6	0.5	0.4	0.290	0.190	0.091	1.0	0.880	0.750	0.630	0.5	0.380	0.250	0.130	0	1.0	0.880	0.750	0.630	0.5	0.380	0.250	0.130	0	1.0	0.880	0.750	0.630	0.5	0.380	0.250	0.130	0	0.5	0.5	0.5	0.5
06	0.380	0.380	0.380	0.380	0.380	0.380	0.380	0.380	0.380	0.380	0.380	0.380	0.380	0.380	0.380	0.380	0.380	0.380	0.380	0.380	0.380	0.380	0.380	0.380	0.380	0.380	0.380	0.380	0.380	0.380	0.380	0.380	0.380	0.380	0.380	0.380	0.630	0.630	0.630	0.63
	1.0	0.880	0.750	0.630	0.5	0.380	0.250	0.130	0	0.990	0.870	0.740	0.620	0.5	0.380	0.270	0.160	0.05	0.870	0.770	0.670	0.570	0.470	0.380	0.3	0.220	0.150	0.740	0.670	0.6	0.520	0.450	0.380	0.330	0.290	0.24	0.630	0.630	0.630	0.63
	0.9	0.790	0.690	0.580	0.480	0.380	0.270	0.170	0.071	1.0	0.880	0.750	0.630	0.5	0.380	0.250	0.130	0	1.0	0.880	0.750	0.630	0.5	0.380	0.250	0.130	0	1.0	0.880	0.750	0.630	0.5	0.380	0.250	0.130	0	0.630	0.630	0.630	0.63
07	0.250	0.250	0.250	0.250	0.250	0.250	0.250	0.250	0.250	0.250	0.250	0.250	0.250	0.250	0.250	0.250	0.250	0.250	0.250	0.250	0.250	0.250	0.250	0.250	0.250	0.250	0.250	0.250	0.250	0.250	0.250	0.250	0.250	0.250	0.250	0.250	0.750	0.750	0.750	0.75
	1.0	0.880	0.750	0.630	0.5	0.380	0.250	0.130	0	0.990	0.870	0.740	0.620	0.5	0.370	0.250	0.140	0.03	0.840	0.740	0.640	0.550	0.450	0.350	0.250	0.170	0.1	0.690	0.620	0.550	0.470	0.4	0.320	0.250	0.210	0.16	0.750	0.750	0.750	0.75
	0.880	0.770	0.670	0.560	0.460	0.350	0.250	0.150	0.041	1.0	0.880	0.750	0.630	0.5	0.380	0.250	0.130	0	1.0	0.880	0.750	0.630	0.5	0.380	0.250	0.130	0	1.0	0.880	0.750	0.630	0.5	0.380	0.250	0.130	0	0.750	0.750	0.750	0.75
08	0.130	0.130	0.130	0.130	0.130	0.130	0.130	0.130	0.130	0.130	0.130	0.130	0.130	0.130	0.130	0.130	0.130	0.130	0.130	0.130	0.130	0.130	0.130	0.130	0.130	0.130	0.130	0.130	0.130	0.130	0.130	0.130	0.130	0.130	0.130	0.130	0.880	0.880	0.880	0.88
	1.0	0.880	0.750	0.630	0.5	0.380	0.250	0.130	0	0.990	0.860	0.740	0.620	0.490	0.370	0.250	0.130	0.02	0.810	0.720	0.620	0.520	0.420	0.320	0.220	0.130	0.05	0.640	0.570	0.490	0.420	0.350	0.270	0.2	0.130	0.08	0.880	0.880	0.880	0.88
	0.860	0.750	0.650	0.540	0.440	0.330	0.230	0.130	0.021	1.0	0.880	0.750	0.630	0.5	0.380	0.250	0.130	0	1.0	0.880	0.750	0.630	0.5	0.380	0.250	0.130	0	1.0	0.880	0.750	0.630	0.5	0.380	0.250	0.130	0	0.880	0.880	0.880	0.88
09	0.0	0.0	0.0	0.0	0.0	0.0	0.0	0.0	0.0	0.0	0.0	0.0	0.0	0.0	0.0	0.0	0.0	0.0	0.0	0.0	0.0	0.0	0.0	0.0	0.0	0.0	0.0	0.0	0.0	0.0	0.0	0.0	0.0	0.0	0.0	0.0	1.0	1.0	1.0	1.0
	1.0	0.880	0.750	0.630	0.5	0.380	0.250	0.130	0	0.990	0.860	0.740	0.620	0.490	0.370	0.250	0.120	0	0.790	0.690	0.590	0.490	0.390	0.3	0.2	0.1	0.0	0.590	0.520	0.440	0.370	0.3	0.220	0.150	0.070	0	1.0	1.0	1.0	1.0
	0.840	0.730	0.630	0.520	0.420	0.310	0.210	0.1	0.0	1.0	0.880	0.750	0.630	0.5	0.380	0.250	0.130	0	1.0	0.880	0.750	0.630	0.5	0.380	0.250	0.130	0	1.0	0.880	0.750	0.630	0.5	0.380	0.250	0.130	0	1.0	1.0	1.0	1.0
10	1.0	1.0	1.0	1.0	1.0	1.0	1.0	1.0	1.0	1.0	0.970	0.950	0.920	0.9	0.870	0.850	0.820	0.8	1.0	0.930	0.870	0.8	0.730	0.660	0.6	0.530	0.461	0.0	0.890	0.780	0.670	0.560	0.450	0.350	0.240	0.13	0.0	0.0	0.0	0.0
	1.0	0.990	0.970	0.960	0.950	0.940	0.920	0.910	0.9	1.0	1.0	1.0	1.0	1.0	1.0	1.0	1.0	1.0	1.0	1.0	1.0	1.0	1.0	1.0	1.0	1.0	1.0	1.0	1.0	1.0	1.0	1.0	1.0	1.0	1.0	1.0	0.0	0.0	0.0	0.0
	1.0	0.880	0.750	0.630	0.5	0.380	0.250	0.130	0	1.0	0.880	0.750	0.630	0.5	0.380	0.250	0.130	0	1.0	0.880	0.750	0.630	0.5	0.380	0.250	0.130	0	1.0	0.880	0.750	0.630	0.5	0.380	0.250	0.130	0	0.0	0.0	0.0	0.0
11	0.880	0.880	0.880	0.880	0.880	0.880	0.880	0.880	0.880	0.880	0.880	0.850	0.820	0.8	0.770	0.750	0.720	0.7	0.880	0.880	0.810	0.740	0.670	0.610	0.540	0.470	0.4	0.910	0.880	0.770	0.660	0.550	0.440	0.330	0.220	0.11	0.070	0.070	0.070	0.07
	0.920	0.880	0.860	0.850	0.840	0.820	0.810	0.8	0.780	0.9	0.880	0.880	0.880	0.880	0.880	0.880	0.880	0.880	0.880	0.880	0.880	0.880	0.880	0.880	0.880	0.880	0.880	0.880	0.880	0.880	0.880	0.880	0.880	0.880	0.880	0.880	0.070	0.070	0.070	0.07
	1.0	0.880	0.750	0.630	0.5	0.380	0.250	0.130	0	1.0	0.880	0.750	0.630	0.5	0.380	0.250	0.130	0	1.0	0.880	0.750	0.630	0.5	0.380	0.250	0.130	0	1.0	0.880	0.750	0.630	0.5	0.380	0.250	0.130	0	0.070	0.070	0.070	0.07
12	0.750	0.750	0.750	0.750	0.750	0.750	0.750	0.750	0.750	0.750	0.750	0.750	0.720	0.7	0.670	0.650	0.620	0.6	0.760	0.750	0.750	0.680	0.620	0.550	0.480	0.410	0.350	0.820	0.790	0.750	0.640	0.530	0.420	0.310	0.2	0.1	0.130	0.130	0.130	0.13
	0.850	0.8	0.750	0.740	0.720	0.710	0.7	0.690	0.670	0.8	0.770	0.750	0.750	0.750	0.750	0.750	0.750	0.750	0.750	0.750	0.750	0.750	0.750	0.750	0.750	0.750	0.750	0.750	0.750	0.750	0.750	0.750	0.750	0.750	0.750	0.750	0.130	0.130	0.130	0.13
	1.0	0.880	0.750	0.630	0.5	0.380	0.250	0.130	0	1.0	0.880	0.750	0.630	0.5	0.380	0.250	0.130	0	1.0	0.880	0.750	0.630	0.5	0.380	0.250	0.130	0	1.0	0.880	0.750	0.630	0.5	0.380	0.250	0.130	0	0.130	0.130	0.130	0.13
13	0.630	0.630	0.630	0.630	0.630	0.630	0.630	0.630	0.630	0.630	0.630	0.630	0.630	0.6	0.570	0.550	0.520	0.5	0.630	0.630	0.630	0.630	0.560	0.490	0.420	0.360	0.290	0.740	0.7	0.660	0.630	0.520	0.410	0.3	0.190	0.08	0.2	0.2	0.2	0.2
	0.770	0.720	0.670	0.630	0.610	0.6	0.590	0.570	0.560	0.7	0.670	0.650	0.630	0.630	0.630	0.630	0.630	0.630	0.630	0.630	0.630	0.630	0.630	0.630	0.630	0.630	0.630	0.630	0.630	0.630	0.630	0.630	0.630	0.630	0.630	0.630	0.2	0.2	0.2	0.2
	1.0	0.880	0.750	0.630	0.5	0.380	0.250	0.130	0	1.0	0.880	0.750	0.630	0.5	0.380	0.250	0.130	0	1.0	0.880	0.750	0.630	0.5	0.380	0.250	0.130	0	1.0	0.880	0.750	0.630	0.5	0.380	0.250	0.130	0	0.2	0.2	0.2	0.2
14	0.5	0.5	0.5	0.5	0.5	0.5	0.5	0.5	0.5	0.5	0.5	0.5	0.5	0.5	0.470	0.450	0.420	0.4	0.510	0.510	0.510	0.5	0.5	0.430	0.370	0.3	0.230	0.650	0.610	0.570	0.540	0.5	0.390	0.280	0.170	0.06	0.270	0.270	0.270	0.27
	0.7	0.650	0.6	0.550	0.5	0.490	0.470	0.460	0.450	0.590	0.570	0.550	0.520	0.5	0.5	0.5	0.5	0.5	0.5	0.5	0.5	0.5	0.5	0.5	0.5	0.5	0.5	0.5	0.5	0.5	0.5	0.5	0.5	0.5	0.5	0.5	0.270	0.270	0.270	0.27
	1.0	0.880	0.750	0.630	0.5	0.380	0.250	0.130	0	1.0	0.880	0.750	0.630	0.5	0.380	0.250	0.130	0	1.0	0.880	0.750	0.630	0.5	0.380	0.250	0.130	0	1.0	0.880	0.750	0.630	0.5	0.380	0.250	0.130	0	0.270	0.270	0.270	0.27
15	0.380	0.380	0.380	0.380	0.380	0.380	0.380	0.380	0.380	0.380	0.380	0.380	0.380	0.380	0.380	0.350	0.320	0.3	0.390	0.390	0.380	0.380	0.380	0.380	0.310	0.240	0.170	0.560	0.520	0.490	0.450	0.410	0.380	0.270	0.160	0.05	0.330	0.330	0.330	0.33
	0.620	0.570	0.520	0.470	0.420	0.380	0.360	0.350	0.340	0.490	0.470	0.450	0.420	0.4	0.380	0.380	0.380	0.380	0.380	0.380	0.380	0.380	0.380	0.380	0.380	0.380	0.380	0.380	0.380	0.380	0.380	0.380	0.380	0.380	0.380	0.380	0.330	0.330	0.330	0.33
	1.0	0.880	0.750	0.630	0.5	0.380	0.250	0.130	0	1.0	0.880	0.750	0.630	0.5	0.380	0.250	0.130	0	1.0	0.880	0.750	0.630	0.5	0.380	0.250	0.130	0	1.0	0.880	0.750	0.630	0.5	0.380	0.250	0.130	0	0.330	0.330	0.330	0.33
16	0.250	0.250	0.250	0.250	0.250	0.250	0.250	0.250	0.250	0.250	0.250	0.250	0.250	0.250	0.250	0.250	0.220	0.2	0.270	0.260	0.260	0.260	0.260	0.250	0.250	0.180	0.120	0.470	0.440	0.4	0.360	0.320	0.290	0.250	0.140	0.03	0.4	0.4	0.4	0.4
	0.550	0.5	0.450	0.4	0.350	0.3	0.250	0.240	0.220	0.390	0.370	0.340	0.320	0.3	0.270	0.250	0.250	0.250	0.250	0.250	0.250	0.250	0.250	0.250	0.250	0.250	0.250	0.250	0.250	0.250	0.250	0.250	0.250	0.250	0.250	0.250	0.4	0.4	0.4	0.4
	1.0	0.880	0.750	0.630	0.5	0.380	0.250	0.130	0	1.0	0.880	0.750	0.630	0.5	0.380	0.250	0.130	0	1.0	0.880	0.750	0.630	0.5	0.380	0.250	0.130	0	1.0	0.880	0.750	0.630	0.5	0.380	0.250	0.130	0	0.4	0.4	0.4	0.4
17	0.130	0.130	0.130	0.130	0.130	0.130	0.130	0.130	0.130	0.130	0.130	0.130	0.130	0.130	0.130	0.130	0.130	0.1	0.140	0.140	0.140	0.140	0.130	0.130	0.130	0.130	0.06	0.390	0.350	0.310	0.270	0.240	0.2	0.160	0.130	0.02	0.470	0.470	0.470	0.47
	0.470	0.420	0.370	0.320	0.270	0.220	0.170	0.130	0.110	0.290	0.270	0.240	0.220	0.2	0.170	0.150	0.130	0.13	0.130	0.130	0.130	0.130	0.130	0.130	0.130	0.130	0.130	0.130	0.130	0.130	0.130	0.130	0.130	0.130	0.130	0.130	0.470	0.470	0.470	0.47
	1.0	0.880	0.750	0.630	0.5	0.380	0.250	0.130	0	1.0	0.880	0.750	0.630	0.5	0.380	0.250	0.130	0	1.0	0.880	0.750	0.630	0.5	0.380	0.250	0.130	0	1.0	0.880	0.750	0.630	0.5	0.380	0.250	0.130	0	0.470	0.470	0.470	0.47
18	0.0	0.0	0.0	0.0	0.0	0.0	0.0	0.0	0.0	0.0	0.0	0.0	0.0	0.0	0.0	0.0	0.0	0.0	0.0	0.020	0.020	0.020	0.010	0.010	0.010	0.0	0.0	0.0	0.3	0.260	0.220	0.190	0.150	0.110	0.070	0.040	0.0	0.530	0.530	0.53
	0.390	0.350	0.3	0.250	0.2	0.150	0.1	0.050	0.0	0.190	0.170	0.140	0.120	0.090	0.070	0.050	0.020	0.0	0.0	0.0	0.0	0.0	0.0	0.0	0.0	0.0	0.0	0.0	0.0	0.0	0.0	0.0	0.0	0.0	0.0	0.0	0.0	0.530	0.530	0.53
	1.0	0.880	0.750	0.630	0.5	0.380	0.250	0.130	0	1.0	0.880	0.750	0.630	0.5	0.380	0.250	0.130	0	1.0	0.880	0.750	0.630	0.5	0.380	0.250	0.130	0	1.0	0.880	0.750	0.630	0.5	0.380	0.250	0.130	0	0.530	0.530	0.530	0.53
19	1.0	0.880	0.750	0.630	0.5	0.380	0.250	0.130	0	1.0	0.880	0.750	0.630	0.5	0.380	0.250	0.130	0	1.0	0.880	0.750	0.630	0.5	0.380	0.250	0.130	0	1.0	0.880	0.750	0.630	0.5	0.380	0.250	0.130	0	0.6	0.6	0.6	0.6
	1.0	1.0	1.0	1.0	1.0	1.0	1.0	1.0	1.0	1.0	1.0	1.0	1.0	1.0	1.0	1.0	1.0	1.0	1.0	1.0	1.0	1.0	1.0	1.0	1.0	1.0	1.0	1.0	1.0	1.0	1.0	1.0	1.0	1.0	1.0	1.0	0.6	0.6	0.6	0.6
	1.0	0.890	0.780	0.680	0.570	0.460	0.350	0.250	0.141	1.0	0.910	0.830	0.740	0.660	0.570	0.490	0.4	0.311	1.0	0.940	0.870	0.810	0.740	0.680	0.620	0.550	0.491	1.0	0.960	0.920	0.870	0.830	0.790	0.750	0.710	0.66	0.6	0.6	0.6	0.6
20	0.950	0.880	0.750	0.630	0.5	0.380	0.250	0.130	0	0.980	0.880	0.750	0.630	0.5	0.380	0.250	0.130	0	1.0	0.880	0.750	0.630	0.5	0.380	0.250	0.130	0	1.0	0.880	0.750	0.630	0.5	0.380	0.250	0.130	0	0.670	0.670	0.670	0.67
	0.880	0.880	0.880	0.880	0.880	0.880	0.880	0.880	0.880	0.880	0.880	0.880	0.880	0.880	0.880	0.880	0.880	0.880	0.880	0.880	0.880	0.880	0.880	0.880	0.880	0.880	0.880	0.880	0.880	0.880	0.880	0.880	0.880	0.880	0.880	0.880	0.670	0.670	0.670	0.67
	1.0	0.880	0.770	0.660	0.550	0.440	0.340	0.230	0.121	0.0	0.880	0.790	0.7	0.620	0.530	0.450	0.360	0.270	0.980	0.880	0.810	0.750	0.680	0.620	0.560	0.490	0.430	0.940	0.880	0.830	0.790	0.750	0.710	0.660	0.620	0.580	0.670	0.670	0.670	0.67
21	0.890	0.820	0.750	0.630	0.5	0.380	0.250	0.130	0	0.960	0.860	0.750	0.630	0.5	0.380	0.250	0.130	0	1.0	0.880	0.750	0.630	0.5	0.380	0.250	0.130	0	1.0	0.880	0.750	0.630	0.5	0.380	0.250	0.130	0	0.730	0.730	0.730	0.73
	0.750	0.750	0.750	0.750	0.750	0.750	0.750	0.750	0.750	0.750	0.750	0.750	0.750	0.750	0.750	0.750	0.750	0.750	0.750	0.750	0.750	0.750	0.750	0.750	0.750	0.750	0.750	0.750	0.750	0.750	0.750	0.750	0.750	0.750	0.750	0.750	0.730	0.730	0.730	0.73
	1.0	0.880	0.750	0.640	0.530	0.430	0.320	0.210	0.1	1.0	0.880	0.750	0.660	0.580	0.490	0.410	0.320	0.240	0.960	0.850	0.750	0.690	0.620	0.560	0.490	0.430	0.370	0.880	0.810	0.750	0.710	0.670	0.620	0.580	0.540	0.5	0.730	0.730	0.730	0.73
22	0.840	0.770	0.7	0.630	0.5	0.380	0.250	0.130	0	0.950	0.840	0.730	0.630	0.5	0.380	0.250	0.130	0	1.0	0.880	0.750	0.630	0.5	0.380	0.250	0.130	0	1.0	0.880	0.750	0.630	0.5	0.380	0.250	0.130	0	0.8	0.8	0.8	0.8
	0.630	0.630	0.630	0.630	0.630	0.630	0.630	0.630	0.630	0.630	0.630	0.630	0.630	0.630	0.630	0.630	0.630	0.630	0.630	0.630	0.630	0.630	0.630	0.630	0.630	0.630	0.630	0.630	0.630	0.630	0.630	0.630	0.630	0.630	0.630	0.630	0.8	0.8	0.8	0.8
	1.0	0.880	0.750	0.630	0.520	0.410	0.3	0.190	0.091	0.0	0.880	0.750	0.630	0.540	0.450	0.370	0.280	0.2	0.940	0.830	0.730	0.630

	A	B	C	D	E	F	G	H	I	J	K	L	M	N	O	P	Q	R	S	T	U	V	W	X	Y	Z	a	b	c	d	e	f	g	h	i	j	k	*lab*rgb**
01	1.0	1.0	1.0	1.0	1.0	1.0	1.0	1.0	1.0	1.0	1.0	1.0	1.0	1.0	1.0	1.0	1.0	1.0	1.0	1.0	1.0	1.0	1.0	1.0	1.0	1.0	1.0	1.0	1.0	1.0	1.0	1.0	1.0	1.0	1.0	1.0	0.0	0.0	0.0	0.0
	1.0	0.880	0.750	0.630	0.5	0.380	0.250	0.130	0.0	1.0	0.910	0.810	0.720	0.620	0.530	0.440	0.340	0.250	1.0	0.940	0.870	0.810	0.750	0.690	0.620	0.560	0.5	1.0	0.970	0.940	0.910	0.870	0.840	0.810	0.780	0.750	0.0	0.0	0.0	0.0
	1.0	0.880	0.750	0.630	0.5	0.380	0.250	0.130	0.0	1.0	0.880	0.750	0.630	0.5	0.380	0.250	0.130	0.0	1.0	0.880	0.750	0.630	0.5	0.380	0.250	0.130	0.0	1.0	0.880	0.750	0.630	0.5	0.380	0.250	0.130	0.0	0.0	0.0	0.0	0.0
02	0.880	0.880	0.880	0.880	0.880	0.880	0.880	0.880	0.880	0.880	0.880	0.880	0.880	0.880	0.880	0.880	0.880	0.880	0.880	0.880	0.880	0.880	0.880	0.880	0.880	0.880	0.880	0.880	0.880	0.880	0.880	0.880	0.880	0.880	0.880	0.880	0.130	0.130	0.130	0.13
	1.0	0.880	0.750	0.630	0.5	0.380	0.250	0.130	0.0	0.970	0.880	0.780	0.690	0.590	0.5	0.410	0.310	0.220	0.940	0.880	0.810	0.750	0.690	0.620	0.560	0.5	0.440	0.910	0.880	0.840	0.810	0.780	0.750	0.720	0.690	0.660	0.130	0.130	0.130	0.13
	1.0	0.880	0.750	0.630	0.5	0.380	0.250	0.130	0.0	1.0	0.880	0.750	0.630	0.5	0.380	0.250	0.130	0.0	1.0	0.880	0.750	0.630	0.5	0.380	0.250	0.130	0.0	1.0	0.880	0.750	0.630	0.5	0.380	0.250	0.130	0.0	0.130	0.130	0.130	0.13
03	0.750	0.750	0.750	0.750	0.750	0.750	0.750	0.750	0.750	0.750	0.750	0.750	0.750	0.750	0.750	0.750	0.750	0.750	0.750	0.750	0.750	0.750	0.750	0.750	0.750	0.750	0.750	0.750	0.750	0.750	0.750	0.750	0.750	0.750	0.750	0.750	0.250	0.250	0.250	0.25
	1.0	0.870	0.750	0.630	0.5	0.380	0.250	0.130	0.0	0.940	0.840	0.750	0.660	0.560	0.470	0.370	0.280	0.190	0.870	0.810	0.750	0.690	0.620	0.560	0.5	0.440	0.370	0.810	0.780	0.750	0.720	0.690	0.660	0.620	0.590	0.560	0.250	0.250	0.250	0.25
	1.0	0.880	0.750	0.630	0.5	0.380	0.250	0.130	0.0	1.0	0.880	0.750	0.630	0.5	0.380	0.250	0.130	0.0	1.0	0.880	0.750	0.630	0.5	0.380	0.250	0.130	0.0	1.0	0.880	0.750	0.630	0.5	0.380	0.250	0.130	0.0	0.250	0.250	0.250	0.25
04	0.630	0.630	0.630	0.630	0.630	0.630	0.630	0.630	0.630	0.630	0.630	0.630	0.630	0.630	0.630	0.630	0.630	0.630	0.630	0.630	0.630	0.630	0.630	0.630	0.630	0.630	0.630	0.630	0.630	0.630	0.630	0.630	0.630	0.630	0.630	0.630	0.380	0.380	0.380	0.38
	1.0	0.870	0.750	0.630	0.5	0.380	0.250	0.130	0.0	0.910	0.810	0.720	0.630	0.530	0.440	0.340	0.250	0.160	0.810	0.750	0.690	0.630	0.560	0.5	0.440	0.370	0.310	0.720	0.690	0.660	0.630	0.590	0.560	0.530	0.5	0.470	0.380	0.380	0.380	0.38
	1.0	0.880	0.750	0.630	0.5	0.380	0.250	0.130	0.0	1.0	0.880	0.750	0.630	0.5	0.380	0.250	0.130	0.0	1.0	0.880	0.750	0.630	0.5	0.380	0.250	0.130	0.0	1.0	0.880	0.750	0.630	0.5	0.380	0.250	0.130	0.0	0.380	0.380	0.380	0.38
05	0.5	0.5	0.5	0.5	0.5	0.5	0.5	0.5	0.5	0.5	0.5	0.5	0.5	0.5	0.5	0.5	0.5	0.5	0.5	0.5	0.5	0.5	0.5	0.5	0.5	0.5	0.5	0.5	0.5	0.5	0.5	0.5	0.5	0.5	0.5	0.5	0.5	0.5	0.5	0.5
	1.0	0.870	0.750	0.620	0.5	0.380	0.250	0.130	0.0	0.870	0.780	0.690	0.590	0.5	0.410	0.310	0.220	0.120	0.750	0.690	0.620	0.560	0.5	0.440	0.370	0.310	0.250	0.620	0.590	0.560	0.530	0.5	0.470	0.440	0.410	0.370	0.5	0.5	0.5	0.5
	1.0	0.880	0.750	0.630	0.5	0.380	0.250	0.130	0.0	1.0	0.880	0.750	0.630	0.5	0.380	0.250	0.130	0.0	1.0	0.880	0.750	0.630	0.5	0.380	0.250	0.130	0.0	1.0	0.880	0.750	0.630	0.5	0.380	0.250	0.130	0.0	0.5	0.5	0.5	0.5
06	0.380	0.380	0.380	0.380	0.380	0.380	0.380	0.380	0.380	0.380	0.380	0.380	0.380	0.380	0.380	0.380	0.380	0.380	0.380	0.380	0.380	0.380	0.380	0.380	0.380	0.380	0.380	0.380	0.380	0.380	0.380	0.380	0.380	0.380	0.380	0.380	0.630	0.630	0.630	0.63
	1.0	0.870	0.750	0.620	0.5	0.380	0.250	0.130	0.0	0.840	0.750	0.660	0.560	0.470	0.380	0.280	0.190	0.090	0.690	0.620	0.560	0.5	0.440	0.380	0.310	0.250	0.190	0.530	0.5	0.470	0.440	0.410	0.380	0.340	0.310	0.280	0.630	0.630	0.630	0.63
	1.0	0.880	0.750	0.630	0.5	0.380	0.250	0.130	0.0	1.0	0.880	0.750	0.630	0.5	0.380	0.250	0.130	0.0	1.0	0.880	0.750	0.630	0.5	0.380	0.250	0.130	0.0	1.0	0.880	0.750	0.630	0.5	0.380	0.250	0.130	0.0	0.630	0.630	0.630	0.63
07	0.250	0.250	0.250	0.250	0.250	0.250	0.250	0.250	0.250	0.250	0.250	0.250	0.250	0.250	0.250	0.250	0.250	0.250	0.250	0.250	0.250	0.250	0.250	0.250	0.250	0.250	0.250	0.250	0.250	0.250	0.250	0.250	0.250	0.250	0.250	0.250	0.750	0.750	0.750	0.75
	1.0	0.870	0.750	0.620	0.5	0.370	0.250	0.130	0.0	0.810	0.720	0.620	0.530	0.440	0.340	0.250	0.160	0.060	0.620	0.560	0.5	0.440	0.370	0.310	0.250	0.190	0.120	0.440	0.410	0.370	0.340	0.310	0.280	0.250	0.220	0.190	0.750	0.750	0.750	0.75
	1.0	0.880	0.750	0.630	0.5	0.380	0.250	0.130	0.0	1.0	0.880	0.750	0.630	0.5	0.380	0.250	0.130	0.0	1.0	0.880	0.750	0.630	0.5	0.380	0.250	0.130	0.0	1.0	0.880	0.750	0.630	0.5	0.380	0.250	0.130	0.0	0.750	0.750	0.750	0.75
08	0.130	0.130	0.130	0.130	0.130	0.130	0.130	0.130	0.130	0.130	0.130	0.130	0.130	0.130	0.130	0.130	0.130	0.130	0.130	0.130	0.130	0.130	0.130	0.130	0.130	0.130	0.130	0.130	0.130	0.130	0.130	0.130	0.130	0.130	0.130	0.130	0.880	0.880	0.880	0.88
	1.0	0.870	0.750	0.620	0.5	0.370	0.250	0.130	0.0	0.780	0.690	0.590	0.5	0.410	0.310	0.220	0.130	0.030	0.560	0.5	0.440	0.370	0.310	0.250	0.190	0.130	0.060	0.340	0.310	0.280	0.250	0.220	0.190	0.160	0.130	0.090	0.880	0.880	0.880	0.88
	1.0	0.880	0.750	0.630	0.5	0.380	0.250	0.130	0.0	1.0	0.880	0.750	0.630	0.5	0.380	0.250	0.130	0.0	1.0	0.880	0.750	0.630	0.5	0.380	0.250	0.130	0.0	1.0	0.880	0.750	0.630	0.5	0.380	0.250	0.130	0.0	0.880	0.880	0.880	0.88
09	0.0	0.0	0.0	0.0	0.0	0.0	0.0	0.0	0.0	0.0	0.0	0.0	0.0	0.0	0.0	0.0	0.0	0.0	0.0	0.0	0.0	0.0	0.0	0.0	0.0	0.0	0.0	0.0	0.0	0.0	0.0	0.0	0.0	0.0	0.0	0.0	1.0	1.0	1.0	1.0
	1.0	0.870	0.750	0.620	0.5	0.370	0.250	0.120	0.0	0.750	0.660	0.560	0.470	0.370	0.280	0.190	0.090	0.0	0.5	0.440	0.370	0.310	0.250	0.190	0.120	0.060	0.0	0.250	0.220	0.190	0.160	0.120	0.090	0.060	0.030	0.0	1.0	1.0	1.0	1.0
	1.0	0.880	0.750	0.630	0.5	0.380	0.250	0.130	0.0	1.0	0.880	0.750	0.630	0.5	0.380	0.250	0.130	0.0	1.0	0.880	0.750	0.630	0.5	0.380	0.250	0.130	0.0	1.0	0.880	0.750	0.630	0.5	0.380	0.250	0.130	0.0	1.0	1.0	1.0	1.0
10	1.0	1.0	1.0	1.0	1.0	1.0	1.0	1.0	1.0	1.0	0.970	0.940	0.910	0.870	0.840	0.810	0.780	0.750	1.0	0.940	0.870	0.810	0.750	0.690	0.620	0.560	0.5	1.0	0.910	0.810	0.720	0.620	0.530	0.440	0.340	0.250	0.0	0.0	0.0	0.0
	1.0	1.0	1.0	1.0	1.0	1.0	1.0	1.0	1.0	1.0	1.0	1.0	1.0	1.0	1.0	1.0	1.0	1.0	1.0	1.0	1.0	1.0	1.0	1.0	1.0	1.0	1.0	1.0	1.0	1.0	1.0	1.0	1.0	1.0	1.0	1.0	0.0	0.0	0.0	0.0
	1.0	0.880	0.750	0.630	0.5	0.380	0.250	0.130	0.0	1.0	0.880	0.750	0.630	0.5	0.380	0.250	0.130	0.0	1.0	0.880	0.750	0.630	0.5	0.380	0.250	0.130	0.0	1.0	0.880	0.750	0.630	0.5	0.380	0.250	0.130	0.0	0.0	0.0	0.0	0.0
11	0.880	0.880	0.870	0.870	0.870	0.870	0.870	0.870	0.870	0.910	0.880	0.840	0.810	0.780	0.750	0.720	0.690	0.660	0.940	0.880	0.810	0.750	0.690	0.620	0.560	0.5	0.440	0.970	0.880	0.780	0.690	0.590	0.5	0.410	0.310	0.220	0.070	0.070	0.070	0.07
	0.880	0.880	0.880	0.880	0.880	0.880	0.880	0.880	0.880	0.880	0.880	0.880	0.880	0.880	0.880	0.880	0.880	0.880	0.880	0.880	0.880	0.880	0.880	0.880	0.880	0.880	0.880	0.880	0.880	0.880	0.880	0.880	0.880	0.880	0.880	0.880	0.070	0.070	0.070	0.07
	1.0	0.880	0.750	0.630	0.5	0.380	0.250	0.130	0.0	1.0	0.880	0.750	0.630	0.5	0.380	0.250	0.130	0.0	1.0	0.880	0.750	0.630	0.5	0.380	0.250	0.130	0.0	1.0	0.880	0.750	0.630	0.5	0.380	0.250	0.130	0.0	0.070	0.070	0.070	0.07
12	0.750	0.750	0.750	0.750	0.750	0.750	0.750	0.750	0.750	0.810	0.780	0.750	0.720	0.690	0.660	0.620	0.590	0.560	0.870	0.810	0.750	0.690	0.620	0.560	0.5	0.440	0.370	0.940	0.840	0.750	0.660	0.560	0.470	0.370	0.280	0.190	0.130	0.130	0.130	0.13
	0.750	0.750	0.750	0.750	0.750	0.750	0.750	0.750	0.750	0.750	0.750	0.750	0.750	0.750	0.750	0.750	0.750	0.750	0.750	0.750	0.750	0.750	0.750	0.750	0.750	0.750	0.750	0.750	0.750	0.750	0.750	0.750	0.750	0.750	0.750	0.750	0.130	0.130	0.130	0.13
	1.0	0.880	0.750	0.630	0.5	0.380	0.250	0.130	0.0	1.0	0.880	0.750	0.630	0.5	0.380	0.250	0.130	0.0	1.0	0.880	0.750	0.630	0.5	0.380	0.250	0.130	0.0	1.0	0.880	0.750	0.630	0.5	0.380	0.250	0.130	0.0	0.130	0.130	0.130	0.13
13	0.630	0.630	0.630	0.630	0.620	0.620	0.620	0.620	0.620	0.720	0.690	0.660	0.630	0.590	0.560	0.530	0.5	0.470	0.810	0.750	0.690	0.630	0.560	0.5	0.440	0.370	0.310	0.910	0.810	0.720	0.630	0.530	0.440	0.340	0.250	0.160	0.2	0.2	0.2	0.2
	0.630	0.630	0.630	0.630	0.630	0.630	0.630	0.630	0.630	0.630	0.630	0.630	0.630	0.630	0.630	0.630	0.630	0.630	0.630	0.630	0.630	0.630	0.630	0.630	0.630	0.630	0.630	0.630	0.630	0.630	0.630	0.630	0.630	0.630	0.630	0.630	0.2	0.2	0.2	0.2
	1.0	0.880	0.750	0.630	0.5	0.380	0.250	0.130	0.0	1.0	0.880	0.750	0.630	0.5	0.380	0.250	0.130	0.0	1.0	0.880	0.750	0.630	0.5	0.380	0.250	0.130	0.0	1.0	0.880	0.750	0.630	0.5	0.380	0.250	0.130	0.0	0.2	0.2	0.2	0.2
14	0.5	0.5	0.5	0.5	0.5	0.5	0.5	0.5	0.5	0.620	0.590	0.560	0.530	0.5	0.470	0.440	0.410	0.370	0.750	0.690	0.620	0.560	0.5	0.440	0.370	0.310	0.250	0.870	0.780	0.690	0.590	0.5	0.410	0.310	0.220	0.120	0.270	0.270	0.270	0.27
	0.5	0.5	0.5	0.5	0.5	0.5	0.5	0.5	0.5	0.5	0.5	0.5	0.5	0.5	0.5	0.5	0.5	0.5	0.5	0.5	0.5	0.5	0.5	0.5	0.5	0.5	0.5	0.5	0.5	0.5	0.5	0.5	0.5	0.5	0.5	0.5	0.270	0.270	0.270	0.27
	1.0	0.880	0.750	0.630	0.5	0.380	0.250	0.130	0.0	1.0	0.880	0.750	0.630	0.5	0.380	0.250	0.130	0.0	1.0	0.880	0.750	0.630	0.5	0.380	0.250	0.130	0.0	1.0	0.880	0.750	0.630	0.5	0.380	0.250	0.130	0.0	0.270	0.270	0.270	0.27
15	0.380	0.380	0.380	0.380	0.380	0.380	0.370	0.370	0.370	0.530	0.5	0.470	0.440	0.410	0.380	0.340	0.310	0.280	0.690	0.620	0.560	0.5	0.440	0.380	0.310	0.250	0.190	0.840	0.750	0.660	0.560	0.470	0.380	0.280	0.190	0.090	0.330	0.330	0.330	0.33
	0.380	0.380	0.380	0.380	0.380	0.380	0.380	0.380	0.380	0.380	0.380	0.380	0.380	0.380	0.380	0.380	0.380	0.380	0.380	0.380	0.380	0.380	0.380	0.380	0.380	0.380	0.380	0.380	0.380	0.380	0.380	0.380	0.380	0.380	0.380	0.380	0.330	0.330	0.330	0.33
	1.0	0.880	0.750	0.630	0.5	0.380	0.250	0.130	0.0	1.0	0.880	0.750	0.630	0.5	0.380	0.250	0.130	0.0	1.0	0.880	0.750	0.630	0.5	0.380	0.250	0.130	0.0	1.0	0.880	0.750	0.630	0.5	0.380	0.250	0.130	0.0	0.330	0.330	0.330	0.33
16	0.250	0.250	0.250	0.250	0.250	0.250	0.250	0.250	0.250	0.440	0.410	0.370	0.340	0.310	0.280	0.250	0.220	0.190	0.620	0.560	0.5	0.440	0.370	0.310	0.250	0.190	0.120	0.810	0.720	0.620	0.530	0.440	0.340	0.250	0.160	0.060	0.4	0.4	0.4	0.4
	0.250	0.250	0.250	0.250	0.250	0.250	0.250	0.250	0.250	0.250	0.250	0.250	0.250	0.250	0.250	0.250	0.250	0.250	0.250	0.250	0.250	0.250	0.250	0.250	0.250	0.250	0.250	0.250	0.250	0.250	0.250	0.250	0.250	0.250	0.250	0.250	0.4	0.4	0.4	0.4
	1.0	0.880	0.750	0.630	0.5	0.380	0.250	0.130	0.0	1.0	0.880	0.750	0.630	0.5	0.380	0.250	0.130	0.0	1.0	0.880	0.750	0.630	0.5	0.380	0.250	0.130	0.0	1.0	0.880	0.750	0.630	0.5	0.380	0.250	0.130	0.0	0.4	0.4	0.4	0.4
17	0.130	0.130	0.130	0.130	0.130	0.130	0.130	0.130	0.120	0.340	0.310	0.280	0.250	0.220	0.190	0.160	0.130	0.090	0.560	0.5	0.440	0.370	0.310	0.250	0.190	0.130	0.060	0.780	0.690	0.590	0.5	0.410	0.310	0.220	0.130	0.030	0.470	0.470	0.470	0.47
	0.130	0.130	0.130	0.130	0.130	0.130	0.130	0.130	0.130	0.130	0.130	0.130	0.130	0.130	0.130	0.130	0.130	0.130	0.130	0.130	0.130	0.130	0.130	0.130	0.130	0.130	0.130	0.130	0.130	0.130	0.130	0.130	0.130	0.130	0.130	0.130	0.470	0.470	0.470	0.47
	1.0	0.880	0.750	0.630	0.5	0.380	0.250	0.130	0.0	1.0	0.880	0.750	0.630	0.5	0.380	0.250	0.130	0.0	1.0	0.880	0.750	0.630	0.5	0.380	0.250	0.130	0.0	1.0	0.880	0.750	0.630	0.5	0.380	0.250	0.130	0.0	0.470	0.470	0.470	0.47
18	0.0	0.0	0.0	0.0	0.0	0.0	0.0	0.0	0.0	0.250	0.220	0.190	0.160	0.120	0.090	0.060	0.030	0.0	0.5	0.440	0.370	0.310	0.250	0.190	0.120	0.060	0.0	0.750	0.660	0.560	0.470	0.370	0.280	0.190	0.090	0.0	0.530	0.530	0.530	0.53
	0.0	0.0	0.0	0.0	0.0	0.0	0.0	0.0	0.0	0.0	0.0	0.0	0.0	0.0	0.0	0.0	0.0	0.0	0.0	0.0	0.0	0.0	0.0	0.0	0.0	0.0	0.0	0.0	0.0	0.0	0.0	0.0	0.0	0.0	0.0	0.0	0.530	0.530	0.530	0.53
	1.0	0.880	0.750	0.630	0.5	0.380	0.250	0.130	0.0	1.0	0.880	0.750	0.630	0.5	0.380	0.250	0.130	0.0	1.0	0.880	0.750	0.630	0.5	0.380	0.250	0.130	0.0	1.0	0.880	0.750	0.630	0.5	0.380	0.250	0.130	0.0	0.530	0.530	0.530	0.53
19	1.0	0.880	0.750	0.630	0.5	0.380	0.250	0.130	0.0	1.0	0.880	0.750	0.630	0.5	0.380	0.250	0.130	0.0	1.0	0.880	0.750	0.630	0.5	0.380	0.250	0.130	0.0	1.0	0.880	0.750	0.630	0.5	0.380	0.250	0.130	0.0	0.6	0.6	0.6	0.6
	1.0	1.0	1.0	1.0	1.0	1.0	1.0	1.0	1.0	1.0	1.0	1.0	1.0	1.0	1.0	1.0	1.0	1.0	1.0	1.0	1.0	1.0	1.0	1.0	1.0	1.0	1.0	1.0	1.0	1.0	1.0	1.0	1.0	1.0	1.0	1.0	0.6	0.6	0.6	0.6
	1.0	0.880	0.750	0.630	0.5	0.380	0.250	0.130	0.0	1.0	0.910	0.810	0.720	0.620	0.530	0.440	0.340	0.250	1.0	0.940	0.870	0.810	0.750	0.690	0.620	0.560	0.5	1.0	0.970	0.940	0.910	0.870	0.840	0.810	0.780	0.750	0.6	0.6	0.6	0.6
20	1.0	0.880	0.750	0.630	0.5	0.380	0.250	0.130	0.0	1.0	0.880	0.750	0.630	0.5	0.380	0.250	0.130	0.0	1.0	0.880	0.750	0.630	0.5	0.380	0.250	0.130	0.0	1.0	0.880	0.750	0.630	0.5	0.380	0.250	0.130	0.0	0.670	0.670	0.670	0.67
	0.880	0.880	0.880	0.880	0.880	0.880	0.880	0.880	0.880	0.880	0.880	0.880	0.880	0.880	0.880	0.880	0.880	0.880	0.880	0.880	0.880	0.880	0.880	0.880	0.880	0.880	0.880	0.880	0.880	0.880	0.880	0.880	0.880	0.880	0.880	0.880	0.670	0.670	0.670	0.67
	1.0	0.880	0.750	0.630	0.5	0.380	0.250	0.130	0.0	0.970	0.880	0.780	0.690	0.590	0.5	0.410	0.310	0.220	0.940	0.880	0.810	0.750	0.690	0.620	0.560	0.5	0.440	0.910	0.880	0.840	0.810	0.780	0.750	0.720	0.690	0.660	0.670	0.670	0.670	0.67
21	1.0	0.870	0.750	0.630	0.5	0.380	0.250	0.130	0.0	1.0	0.880	0.750	0.630	0.5	0.380	0.250	0.130	0.0	1.0	0.880	0.750	0.630	0.5	0.380	0.250	0.130	0.0	1.0	0.880	0.750	0.630	0.5	0.380	0.250	0.130	0.0	0.730	0.730	0.730	0.73
	0.750	0.750	0.750	0.750	0.750	0.750	0.750	0.750	0.750	0.750	0.750	0.750	0.750	0.750	0.750	0.750	0.750	0.750	0.750	0.750	0.750	0.750	0.750	0.750	0.750	0.750	0.750	0.750	0.750	0.750	0.750	0.750	0.750	0.750	0.750	0.750	0.730	0.730	0.730	0.73
	1.0	0.880	0.750	0.630	0.5	0.380	0.250	0.130	0.0	0.940	0.840	0.750	0.660	0.560	0.470	0.370	0.280	0.190	0.870	0.810	0.750	0.690	0.620	0.560	0.5	0.440	0.370	0.810	0.780	0.750	0.720	0.690	0.660	0.620	0.590	0.560	0.730	0.730	0.730	0.73
22	1.0	0.870	0.750	0.630	0.5	0.380	0.250	0.130	0.0	1.0	0.880	0.750	0.630	0.5	0.380	0.250	0.130	0.0	1.0	0.880	0.750	0.630	0.5	0.380	0.250	0.130	0.0	1.0	0.880	0.750	0.630	0.5	0.380	0.250	0.130	0.0	0.8	0.8	0.8	0.8
	0.630	0.630	0.630	0.630	0.630	0.630	0.630	0.630	0.630	0.630	0.630	0.630	0.630	0.630	0.630	0.630	0.630	0.630	0.630	0.630	0.630	0.630	0.630	0.630	0.630	0.630	0.630	0.630	0.630	0.630	0.630	0.630	0.630

	A	B	C	D	E	F	G	H	I	J	K	L	M	N	O	P	Q	R	S	T	U	V	W	X	Y	Z	a	b	c	d	e	f	g	h	i	j	k	LAB*LAB*ae
01	93.1	87.3	81.5	75.7	70.0	64.2	58.4	52.6	46.9	93.1	88.0	83.0	77.9	72.8	67.8	62.7	57.7	52.6	93.1	89.2	85.3	81.4	77.5	73.5	69.6	65.7	61.8	93.1	90.3	87.6	84.8	82.1	79.3	76.5	73.8	71.0	17.7	17.7	17.7	17.7
	0.0	7.2	14.3	21.5	28.7	35.8	43.0	50.2	57.4	0.0	5.8	11.6	17.4	23.2	29.0	34.8	40.6	46.4	0.0	3.9	7.7	11.6	15.5	19.3	23.2	27.1	31.0	0.0	1.9	3.9	5.8	7.8	9.7	11.7	13.6	15.6	0.0	0.0	0.0	0.0
	0.0	3.4	6.8	10.2	13.7	17.1	20.5	23.9	27.3	0.0	5.3	10.5	15.8	21.0	26.3	31.5	36.8	42.0	0.0	6.4	12.8	19.2	25.7	32.1	38.5	44.9	51.3	0.0	7.6	15.1	22.7	30.3	37.9	45.4	53.0	60.6	0.0	0.0	0.0	0.0
02	88.0	83.6	77.9	72.1	66.3	60.5	54.8	49.0	43.2	87.9	83.6	78.6	73.5	68.5	63.4	58.4	53.3	48.3	87.4	83.6	79.7	75.8	71.9	68.0	64.1	60.2	56.3	87.0	83.6	80.9	78.1	75.4	72.6	69.9	67.1	64.4	27.1	27.1	27.1	27.1
	-4.2	0.0	7.2	14.3	21.5	28.7	35.8	43.0	50.2	-3.6	0.0	5.8	11.6	17.4	23.2	29.0	34.8	40.6	-2.2	0.0	3.9	7.7	11.6	15.5	19.3	23.2	27.1	-1.0	0.0	1.9	3.9	5.8	7.8	9.7	11.7	13.6	0.0	0.0	0.0	0.0
	-3.2	0.0	3.4	6.8	10.2	13.7	17.1	20.5	23.9	-4.4	0.0	5.3	10.5	15.8	21.0	26.3	31.5	36.8	-4.5	0.0	6.4	12.8	19.2	25.7	32.1	38.5	44.9	-4.6	0.0	7.6	15.1	22.7	30.3	37.9	45.4	53.0	0.0	0.0	0.0	0.0
03	83.0	78.6	74.2	68.4	62.7	56.9	51.1	45.3	39.6	82.8	78.5	74.2	69.2	64.1	59.1	54.0	48.9	43.9	81.7	78.0	74.2	70.3	66.4	62.5	58.6	54.7	50.8	80.9	77.6	74.2	71.5	68.7	66.0	63.2	60.4	57.7	36.5	36.5	36.5	36.5
	-8.5	-4.2	0.0	7.2	14.3	21.5	28.7	35.8	43.0	-7.2	-3.6	0.0	5.8	11.6	17.4	23.2	29.0	34.8	-4.3	-2.2	0.0	3.9	7.7	11.6	15.5	19.3	23.2	-1.9	-1.0	0.0	1.9	3.9	5.8	7.8	9.7	11.7	0.0	0.0	0.0	0.0
	-6.4	-3.2	0.0	3.4	6.8	10.2	13.7	17.1	20.5	-8.8	-4.4	0.0	5.3	10.5	15.8	21.0	26.3	31.5	-9.0	-4.5	0.0	6.4	12.8	19.2	25.7	32.1	38.5	-9.1	-4.6	0.0	7.6	15.1	22.7	30.3	37.9	45.4	0.0	0.0	0.0	0.0
04	78.0	73.6	69.2	64.8	59.0	53.2	47.5	41.7	35.9	77.6	73.3	69.1	64.8	59.7	54.7	49.6	44.6	39.5	76.1	72.3	68.5	64.8	60.9	57.0	53.1	49.2	45.3	74.8	71.5	68.1	64.8	62.0	59.3	56.5	53.8	51.0	45.9	45.9	45.9	45.9
	-12.	-8.5	-4.2	0.0	7.2	14.3	21.5	28.7	35.8	-10.	-7.2	-3.6	0.0	5.8	11.6	17.4	23.2	29.0	-6.5	-4.3	-2.2	0.0	3.9	7.7	11.6	15.5	19.3	-2.9	-1.9	-1.0	0.0	1.9	3.9	5.8	7.8	9.7	0.0	0.0	0.0	0.0
	-9.6	-6.4	-3.2	0.0	3.4	6.8	10.2	13.7	17.1	-13.	-8.8	-4.4	0.0	5.3	10.5	15.8	21.0	26.3	-13.	-9.0	-4.5	0.0	6.4	12.8	19.2	25.7	32.1	-13.	-9.1	-4.6	0.0	7.6	15.1	22.7	30.3	37.9	0.0	0.0	0.0	0.0
05	72.9	68.5	64.2	59.8	55.4	49.6	43.8	38.0	32.2	72.5	68.2	63.9	59.6	55.4	50.3	45.2	40.2	35.1	70.4	66.6	62.9	59.1	55.4	51.5	47.6	43.6	39.7	68.7	65.4	62.0	58.7	55.4	52.6	49.9	47.1	44.3	55.4	55.4	55.4	55.4
	-17.	-12.	-8.5	-4.2	0.0	7.2	14.3	21.5	28.7	-14.	-10.	-7.2	-3.6	0.0	5.8	11.6	17.4	23.2	-8.6	-6.5	-4.3	-2.2	0.0	3.9	7.7	11.6	15.5	-3.9	-2.9	-1.9	-1.0	0.0	1.9	3.9	5.8	7.8	0.0	0.0	0.0	0.0
	-12.	-9.6	-6.4	-3.2	0.0	3.4	6.8	10.2	13.7	-17.	-13.	-8.8	-4.4	0.0	5.3	10.5	15.8	21.0	-17.	-13.	-9.0	-4.5	0.0	6.4	12.8	19.2	25.7	-18.	-13.	-9.1	-4.6	0.0	7.6	15.1	22.7	30.3	0.0	0.0	0.0	0.0
06	67.9	63.5	59.1	54.7	50.3	45.9	40.2	34.4	28.6	67.3	63.0	58.8	54.5	50.2	45.9	40.9	35.8	30.8	64.7	61.0	57.2	53.5	49.7	45.9	42.0	38.1	34.2	62.6	59.3	55.9	52.6	49.3	45.9	43.2	40.4	37.7	64.8	64.8	64.8	64.8
	-21.	-17.	-12.	-8.5	-4.2	0.0	7.2	14.3	21.5	-18.	-14.	-10.	-7.2	-3.6	0.0	5.8	11.6	17.4	-10.	-8.6	-6.5	-4.3	-2.2	0.0	3.9	7.7	11.6	-4.8	-3.9	-2.9	-1.9	-1.0	0.0	1.9	3.9	5.8	0.0	0.0	0.0	0.0
	-16.	-12.	-9.6	-6.4	-3.2	0.0	3.4	6.8	10.2	-22.	-17.	-13.	-8.8	-4.4	0.0	5.3	10.5	15.8	-22.	-17.	-13.	-9.0	-4.5	0.0	6.4	12.8	19.2	-22.	-18.	-13.	-9.1	-4.6	0.0	7.6	15.1	22.7	0.0	0.0	0.0	0.0
07	62.9	58.5	54.1	49.7	45.3	40.9	36.5	30.7	25.0	62.1	57.9	53.6	49.3	45.1	40.8	36.5	31.4	26.4	59.1	55.3	51.5	47.8	44.0	40.3	36.5	32.6	28.7	56.5	53.2	49.9	46.5	43.2	39.8	36.5	33.8	31.0	74.2	74.2	74.2	74.2
	-25.	-21.	-17.	-12.	-8.5	-4.2	0.0	7.2	14.3	-21.	-18.	-14.	-10.	-7.2	-3.6	0.0	5.8	11.6	-12.	-10.	-8.6	-6.5	-4.3	-2.2	0.0	3.9	7.7	-5.8	-4.8	-3.9	-2.9	-1.9	-1.0	0.0	1.9	3.9	0.0	0.0	0.0	0.0
	-19.	-16.	-12.	-9.6	-6.4	-3.2	0.0	3.4	6.8	-26.	-22.	-17.	-13.	-8.8	-4.4	0.0	5.3	10.5	-26.	-22.	-17.	-13.	-9.0	-4.5	0.0	6.4	12.8	-27.	-22.	-18.	-13.	-9.1	-4.6	0.0	7.6	15.1	0.0	0.0	0.0	0.0
08	57.8	53.4	49.1	44.7	40.3	35.9	31.5	27.1	21.3	57.0	52.7	48.4	44.2	39.9	35.6	31.4	27.1	22.0	53.4	49.6	45.9	42.1	38.4	34.6	30.8	27.1	23.2	50.4	47.1	43.8	40.4	37.1	33.8	30.4	27.1	24.3	83.6	83.6	83.6	83.6
	-29.	-25.	-21.	-17.	-12.	-8.5	-4.2	0.0	7.2	-25.	-21.	-18.	-14.	-10.	-7.2	-3.6	0.0	5.8	-15.	-12.	-10.	-8.6	-6.5	-4.3	-2.2	0.0	3.9	-6.7	-5.8	-4.8	-3.9	-2.9	-1.9	-1.0	0.0	1.9	0.0	0.0	0.0	0.0
	-22.	-19.	-16.	-12.	-9.6	-6.4	-3.2	0.0	3.4	-30.	-26.	-22.	-17.	-13.	-8.8	-4.4	0.0	5.3	-31.	-26.	-22.	-17.	-13.	-9.0	-4.5	0.0	6.4	-31.	-27.	-22.	-18.	-13.	-9.1	-4.6	0.0	7.6	0.0	0.0	0.0	0.0
09	52.8	48.4	44.0	39.6	35.2	30.8	26.4	22.0	17.7	51.8	47.6	43.3	39.0	34.7	30.5	26.2	21.9	17.7	47.7	44.0	40.2	36.4	32.7	28.9	25.2	21.4	17.7	44.4	41.0	37.7	34.3	31.0	27.7	24.3	21.0	17.7	93.1	93.1	93.1	93.1
	-33.	-29.	-25.	-21.	-17.	-12.	-8.5	-4.2	0.0	-28.	-25.	-21.	-18.	-14.	-10.	-7.2	-3.6	0.0	-17.	-15.	-12.	-10.	-8.6	-6.5	-4.3	-2.2	0.0	-7.7	-6.7	-5.8	-4.8	-3.9	-2.9	-1.9	-1.0	0.0	0.0	0.0	0.0	0.0
	-25.	-22.	-19.	-16.	-12.	-9.6	-6.4	-3.2	0.0	-35.	-30.	-26.	-22.	-17.	-13.	-8.8	-4.4	0.0	-35.	-31.	-26.	-22.	-17.	-13.	-9.0	-4.5	0.0	-36.	-31.	-27.	-22.	-18.	-13.	-9.1	-4.6	0.0	0.0	0.0	0.0	0.0
10	93.1	91.7	90.3	88.9	87.6	86.2	84.8	83.4	82.1	93.1	91.4	89.8	88.2	86.5	84.9	83.3	81.7	80.0	93.1	90.1	87.2	84.3	81.4	78.5	75.5	72.6	69.7	93.1	89.0	84.9	80.8	76.7	72.5	68.4	64.3	60.2	17.7	17.7	17.7	17.7
	0.0	-0.4	-0.7	-1.1	-1.4	-1.8	-2.2	-2.5	-2.9	0.0	-3.0	-5.9	-8.9	-11.	-14.	-17.	-20.	-23.	0.0	-4.8	-9.7	-14.	-19.	-24.	-29.	-33.	-38.	0.0	-6.6	-13.	-19.	-26.	-32.	-39.	-45.	-52.	0.0	0.0	0.0	0.0
	0.0	9.0	17.9	26.9	35.9	44.8	53.8	62.8	71.7	0.0	8.3	16.5	24.8	33.1	41.3	49.6	57.8	66.1	0.0	6.4	12.7	19.1	25.5	31.8	38.2	44.6	51.0	0.0	4.6	9.3	13.9	18.5	23.2	27.8	32.5	37.1	0.0	0.0	0.0	0.0
11	86.6	83.6	82.3	80.9	79.5	78.1	76.8	75.4	74.0	86.2	83.6	82.0	80.4	78.8	77.1	75.5	73.9	72.2	85.7	83.6	80.7	77.8	74.9	72.0	69.0	66.1	63.2	86.1	83.6	79.5	75.4	71.3	67.2	63.1	59.0	54.9	22.7	22.7	22.7	22.7
	0.1	0.0	-0.4	-0.7	-1.1	-1.4	-1.8	-2.2	-2.5	1.3	0.0	-3.0	-5.9	-8.9	-11.	-14.	-17.	-20.	2.7	0.0	-4.8	-9.7	-14.	-19.	-24.	-29.	-33.	3.9	0.0	-6.6	-13.	-19.	-26.	-32.	-39.	-45.	0.0	0.0	0.0	0.0
	-4.6	0.0	9.0	17.9	26.9	35.9	44.8	53.8	62.8	-4.7	0.0	8.3	16.5	24.8	33.1	41.3	49.6	57.8	-4.7	0.0	6.4	12.7	19.1	25.5	31.8	38.2	44.6	-4.0	0.0	4.6	9.3	13.9	18.5	23.2	27.8	32.5	0.0	0.0	0.0	0.0
12	80.1	77.2	74.2	72.8	71.5	70.1	68.7	67.3	66.0	79.3	76.7	74.2	72.6	71.0	69.3	67.7	66.1	64.4	78.4	76.3	74.2	71.3	68.4	65.4	62.5	59.6	56.7	79.0	76.6	74.2	70.1	66.0	61.9	57.8	53.7	49.6	27.7	27.7	27.7	27.7
	0.3	0.1	0.0	-0.4	-0.7	-1.1	-1.4	-1.8	-2.2	2.7	1.3	0.0	-3.0	-5.9	-8.9	-11.	-14.	-17.	5.5	2.7	0.0	-4.8	-9.7	-14.	-19.	-24.	-29.	7.8	3.9	0.0	-6.6	-13.	-19.	-26.	-32.	-39.	0.0	0.0	0.0	0.0
	-9.2	-4.6	0.0	9.0	17.9	26.9	35.9	44.8	53.8	-9.4	-4.7	0.0	8.3	16.5	24.8	33.1	41.3	49.6	-9.4	-4.7	0.0	6.4	12.7	19.1	25.5	31.8	38.2	-8.0	-4.0	0.0	4.6	9.3	13.9	18.5	23.2	27.8	0.0	0.0	0.0	0.0
13	73.6	70.7	67.7	64.8	63.4	62.0	60.7	59.3	57.9	72.4	69.8	67.3	64.8	63.2	61.5	59.9	58.3	56.6	71.0	69.0	66.9	64.8	61.9	58.9	56.0	53.1	50.2	72.0	69.6	67.2	64.8	60.7	56.6	52.5	48.4	44.3	32.7	32.7	32.7	32.7
	0.4	0.3	0.1	0.0	-0.4	-0.7	-1.1	-1.4	-1.8	4.0	2.7	1.3	0.0	-3.0	-5.9	-8.9	-11.	-14.	8.2	5.5	2.7	0.0	-4.8	-9.7	-14.	-19.	-24.	11.7	7.8	3.9	0.0	-6.6	-13.	-19.	-26.	-32.	0.0	0.0	0.0	0.0
	-13.	-9.2	-4.6	0.0	9.0	17.9	26.9	35.9	44.8	-14.	-9.4	-4.7	0.0	8.3	16.5	24.8	33.1	41.3	-14.	-9.4	-4.7	0.0	6.4	12.7	19.1	25.5	31.8	-11.	-8.0	-4.0	0.0	4.6	9.3	13.9	18.5	23.2	0.0	0.0	0.0	0.0
14	67.2	64.2	61.3	58.3	55.4	54.0	52.6	51.2	49.9	65.5	62.9	60.4	57.9	55.4	53.7	52.1	50.5	48.8	63.7	61.6	59.5	57.4	55.4	52.4	49.5	46.6	43.7	65.0	62.6	60.2	57.8	55.4	51.3	47.2	43.0	38.9	37.8	37.8	37.8	37.8
	0.6	0.4	0.3	0.1	0.0	-0.4	-0.7	-1.1	-1.4	4.0	2.7	1.3	0.0	-3.0	-5.9	-8.9	-11.	-14.	11.0	8.2	5.5	2.7	0.0	-4.8	-9.7	-14.	-19.	15.6	11.7	7.8	3.9	0.0	-6.6	-13.	-19.	-26.	0.0	0.0	0.0	0.0
	-18.	-13.	-9.2	-4.6	0.0	9.0	17.9	26.9	35.9	-18.	-14.	-9.4	-4.7	0.0	8.3	16.5	24.8	33.1	-18.	-14.	-9.4	-4.7	0.0	6.4	12.7	19.1	25.5	-15.	-11.	-8.0	-4.0	0.0	4.6	9.3	13.9	18.5	0.0	0.0	0.0	0.0
15	60.7	57.7	54.8	51.8	48.9	45.9	44.6	43.2	41.8	58.6	56.0	53.5	51.0	48.5	45.9	44.3	42.7	41.0	56.3	54.3	52.2	50.1	48.0	45.9	43.0	40.1	37.2	58.0	55.6	53.2	50.8	48.3	45.9	41.8	37.7	33.6	42.8	42.8	42.8	42.8
	0.7	0.6	0.4	0.3	0.1	0.0	-0.4	-0.7	-1.1	6.7	5.4	4.0	2.7	1.3	0.0	-3.0	-5.9	-8.9	13.7	11.0	8.2	5.5	2.7	0.0	-4.8	-9.7	-14.	19.5	15.6	11.7	7.8	3.9	0.0	-6.6	-13.	-19.	0.0	0.0	0.0	0.0
	-23.	-18.	-13.	-9.2	-4.6	0.0	9.0	17.9	26.9	-23.	-18.	-14.	-9.4	-4.7	0.0	8.3	16.5	24.8	-23.	-18.	-14.	-9.4	-4.7	0.0	6.4	12.7	19.1	-19.	-15.	-11.	-8.0	-4.0	0.0	4.6	9.3	13.9	0.0	0.0	0.0	0.0
16	54.2	51.2	48.3	45.3	42.4	39.5	36.5	35.1	33.8	51.6	49.1	46.6	44.1	41.6	39.0	36.5	34.9	33.2	49.0	46.9	44.8	42.8	40.7	38.6	36.5	33.6	30.7	51.0	48.6	46.2	43.7	41.3	38.9	36.5	32.4	28.3	47.8	47.8	47.8	47.8
	0.8	0.7	0.6	0.4	0.3	0.1	0.0	-0.4	-0.7	8.0	6.7	5.4	4.0	2.7	1.3	0.0	-3.0	-5.9	16.4	13.7	11.0	8.2	5.5	2.7	0.0	-4.8	-9.7	23.4	19.5	15.6	11.7	7.8	3.9	0.0	-6.6	-13.	0.0	0.0	0.0	0.0
	-27.	-23.	-18.	-13.	-9.2	-4.6	0.0	9.0	17.9	-28.	-23.	-18.	-14.	-9.4	-4.7	0.0	8.3	16.5	-28.	-23.	-18.	-14.	-9.4	-4.7	0.0	6.4	12.7	-23.	-19.	-15.	-11.	-8.0	-4.0	0.0	4.6	9.3	0.0	0.0	0.0	0.0
17	47.7	44.8	41.8	38.9	35.9	33.0	30.0	27.1	25.7	44.7	42.2	39.7	37.2	34.6	32.1	29.6	27.1	25.4	41.7	39.6	37.5	35.4	33.3	31.2	29.2	27.1	24.2	44.0	41.6	39.1	36.7	34.3	31.9	29.5	27.1	23.0	52.8	52.8	52.8	52.8
	1.0	0.8	0.7	0.6	0.4	0.3	0.1	0.0	-0.4	9.4	8.0	6.7	5.4	4.0	2.7	1.3	0.0	-3.0	19.2	16.4	13.7	11.0	8.2	5.5	2.7	0.0	-4.8	27.3	23.4	19.5	15.6	11.7	7.8	3.9	0.0	-6.6	0.0	0.0	0.0	0.0
	-32.	-27.	-23.	-18.	-13.	-9.2	-4.6	0.0	9.0	-32.	-28.	-23.	-18.	-14.	-9.4	-4.7	0.0	8.3	-33.	-28.	-23.	-18.	-14.	-9.4	-4.7	0.0	6.4	-27.	-23.	-19.	-15.	-11.	-8.0	-4.0	0.0	4.6	0.0	0.0	0.0	0.0
18	41.2	38.3	35.3	32.4	29.4	26.5	23.5	20.6	17.7	37.8	35.3	32.8	30.3	27.7	25.2	22.7	20.2	17.7	34.3	32.2	30.1	28.1	26.0	23.9	21.8	19.7	17.7	36.9	34.5	32.1	29.7	27.3	24.9	22.5	20.1	17.7	57.9	57.9	57.9	57.9
	1.1	1.0	0.8	0.7	0.6	0.4	0.3	0.1	0.0	10.7	9.4	8.0	6.7	5.4	4.0	2.7	1.3	0.0	21.9	19.2	16.4	13.7	11.0	8.2	5.5	2.7	0.0	31.2	27.3	23.4	19.5	15.6	11.7	7.8	3.9	0.0	0.0	0.0	0.0	0.0
	-36.	-32.	-27.	-23.	-18.	-13.	-9.2	-4.6	0.0	-37.	-32.	-28.	-23.	-18.	-14.	-9.4	-4.7	0.0	-37.	-33.	-28.	-23.	-18.	-14.	-9.4	-4.7	0.0	-31.	-27.	-23.	-19.	-15.	-11.	-8.0	-4.0	0.0	0.0	0.0	0.0	0.0
19	93.1	88.4	83.7	79.0	74.3	69.6	64.9	60.2	55.5	93.1	88.3	83.5	78.7	73.9	69.1	64.3	59.5	54.7	93.1	88.2	83.3	78.4	73.5	68.7	63.8	58.9	54.0	93.1	88.1	83.2	78.2	73.2	68.3	63.3	58.4	53.4	62.9	62.9	62.9	62.9
	0.0	-6.4	-12.	-19.	-25.	-32.	-38.	-45.	-51.	0.0	-5.8	-11.	-17.	-23.	-28.	-34.	-40.	-46.	0.0	-5.2	-10.	-15.	-20.	-26.	-31.	-36.	-41.	0.0	-4.7	-9.5	-14.	-18.	-23.	-28.	-33.	-37.	0.0	0.0	0.0	0.0
	0.0	2.1	4.1	6.2	8.3	10.3	12.4	14.5	16.5	0.0	0.4	0.8	1.2	1.6	2.1	2.5	2.9	3.3	0.0	-0.9	-1.8	-2.6	-3.5	-4.4	-5.3	-6.2	-7.1	0.0	-2.0	-4.1	-6.1	-8.1	-10.	-12.	-14.	-16.	0.0	0.0	0.0	0.0
20	86.4	83.6	78.9	74.3	69.6	64.9	60.2	55.5	50.8	86.9	83.6	78.8	74.0	69.2	64.4	59.6	54.8	50.0	87.2	83.6	78.8	73.9	69.0	64.1	59.2	54.3	49.5	87.3	83.6	78.7	73.7	68.8	63.8	58.9	53.9	48.9	67.9	67.9	67.9	67.9
	5.2	0.0	-6.4	-12.	-19.	-25.	-32.	-38.	-45.	6.9	0.0	-5.8	-11.	-17.	-23.	-28.	-34.	-40.	7.8	0.0	-5.2	-10.	-15.	-20.	-26.	-31.	-36.	7.5	0.0	-4.7	-9.5	-14.	-18.	-23.	-28.	-33.	0.0	0.0	0.0	0.0
	-3.2	0.0	2.1	4.1	6.2	8.3	10.3	12.4	14.5	-2.1	0.0	0.4	0.8	1.2	1.6	2.1	2.5	2.9	-0.4	0.0	-0.9	-1.8	-2.6	-3.5	-4.4	-5.3	-6.2	1.5	0.0	-2.0	-4.1	-6.1	-8.1	-10.	-12.	-14.	0.0	0.0	0.0	0.0
21	79.8	77.0	74.2	69.5	64.8	60.1	55.4	50.7	46.1	80.7	77.5	74.2	69.4	64.6	59.8	55.0	50.2	45.4	81.4	77.8	74.2	69.3	64.4	59.6	54.7	49.8	44.9	81.5	77.8	74.2	69.3	64.3	59.3	54.4	49.4	44.5	73.0	73.0	73.0	73.0
	10.4	5.2	0.0	-6.4	-12.	-19.	-25.	-32.	-38.	13.7	6.9	0.0	-5.8	-11.	-17.	-23.	-28.	-34.	15.7	7.8	0.0	-5.2	-10.	-15.	-20.	-26.	-31.	15.0	7.5	0.0	-4.7	-9.5	-14.	-18.	-23.	-28.	0.0	0.0	0.0	0.0
	-6.3	-3.2	0.0	2.1	4.1	6.2	8.3	10.3	12.4	-4.2	-2.1	0.0	0.4	0.8	1.2	1.6	2.1	2.5	-0.8	-0.4	0.0	-0.9	-1.8	-2.6	-3.5	-4.4	-5.3	3.0	1.5	0.0	-2.0	-4.1	-6.1	-8.1	-10.	-12.	0.0	0.0	0.0	0.0
22	73.1	70.3	67.6	64.8	60.1	55.4	50.7	46.0	41.3	74.6	71.3	68.0	64.8	60.0	55.2	50.4	45.6	40.8	75.6	72.0	68.4	64.8	59.9	55.0	50.1	45.3	40.4	75.7	72.0	68.4	64.8	59.8	54.9	49.9	45.0	40.0	78.0	78.0	78.0	78.0
	15.6	10.4	5.2	0.0	-6.4	-12.	-19.	-25.	-32.	20.6	13.7	6.9	0.0	-5.8	-11.	-17.	-23.	-28.	23.5	15.7	7.8	0.0	-5.2	-10.	-15.	-20.	-26.	22.5	15.0	7.5	0.0	-4.7	-9.5	-14.	-18.	-23.	0.0	0.0	0.0	0.0
	-9.5	-6.3	-3.2	0.0	2.1	4.1	6.2	8.3	10.3	-6.4	-4.2	-2.1	0.0	0.4	0.8	1.2	1.6	2.1	-1.2	-0.8	-0.4	0.0	-0.9	-1.8	-2.6	-3.5	-4.4	4.5	3.0	1.5	0.0	-2.0	-4.1	-6.1	-8.1	-10.	0.0	0.0	0.0	0.0
23	66.5	63.7	60.9	58.1	55.4	50.7	46.0	41.3	36.6	68.4	65.1	61.9	58.6	55.4	50.6	45.8	41.0	36.2	69.7	66.1	62.6	59.0	55.4	50.5	45.6	40.7	35.8	69.9	66.2	62.6	59.0	55.4	50.4	45.4	40.5	35.5	83.0	83.0	83.0	83.0
	20.8	15.6	10.4	5.2	0.0	-6.4	-12.	-19.	-25.	27.4	20.6	13.7	6.9	0.0	-5.8	-11.	-17.	-23.	31.3	23.5	15.7	7.8	0.0	-5.2	-10.	-15.	-20.	30.0	22.5	15.0	7.5	0.0	-4.7	-9.5	-14.	-18.	0.0	0.0	0.0

	A	B	C	D	E	F	G	H	I	J	K	L	M	N	O	P	Q	R	S	T	U	V	W	X	Y	Z	a	b	c	d	e	f	g	h	i	j	k	LAB*LCH*ae
01	93.1	87.3	81.5	75.7	70.0	64.2	58.4	52.6	46.9	93.1	88.0	83.0	77.9	72.8	67.8	62.7	57.7	52.6	93.1	89.2	85.3	81.4	77.5	73.5	69.6	65.7	61.8	93.1	90.3	87.6	84.8	82.1	79.3	76.5	73.8	71.0	17.7	17.7	17.7	17.7
	0.0	7.9	15.9	23.8	31.8	39.7	47.6	55.6	63.5	0.0	7.8	15.6	23.5	31.3	39.1	46.9	54.7	62.6	0.0	7.5	15.0	22.5	30.0	37.4	44.9	52.4	59.9	0.0	7.8	15.6	23.5	31.3	39.1	46.9	54.7	62.6	0.0	0.0	0.0	0.0
	0	25	25	25	25	25	25	25	25	0	42	42	42	42	42	42	42	42	0	59	59	59	59	59	59	59	59	0	76	76	76	76	76	76	76	76	0	0	0	0
02	88.0	83.6	77.9	72.1	66.3	60.5	54.8	49.0	43.2	87.9	83.6	78.6	73.5	68.5	63.4	58.4	53.3	48.3	87.4	83.6	79.7	75.8	71.9	68.0	64.1	60.2	56.3	87.0	83.6	80.9	78.1	75.4	72.6	69.9	67.1	64.4	27.1	27.1	27.1	27.1
	5.3	0.0	7.9	15.9	23.8	31.8	39.7	47.6	55.6	5.7	0.0	7.8	15.6	23.5	31.3	39.1	46.9	54.7	5.0	0.0	7.5	15.0	22.5	30.0	37.4	44.9	52.4	4.7	0.0	7.8	15.6	23.5	31.3	39.1	46.9	54.7	0.0	0.0	0.0	0.0
	217	0	25	25	25	25	25	25	25	231	0	42	42	42	42	42	42	42	244	0	59	59	59	59	59	59	59	258	0	76	76	76	76	76	76	76	0	0	0	0
03	83.0	78.6	74.2	68.4	62.7	56.9	51.1	45.3	39.6	82.8	78.5	74.2	69.2	64.1	59.0	54.0	48.9	43.9	81.7	78.0	74.2	70.3	66.4	62.5	58.6	54.7	50.8	80.9	77.6	74.2	71.5	68.7	66.0	63.2	60.4	57.7	36.5	36.5	36.5	36.5
	10.6	5.3	0.0	7.9	15.9	23.8	31.8	39.7	47.6	11.4	5.7	0.0	7.8	15.6	23.5	31.3	39.1	46.9	10.0	5.0	0.0	7.5	15.0	22.5	30.0	37.4	44.9	9.3	4.7	0.0	7.8	15.6	23.5	31.3	39.1	46.9	0.0	0.0	0.0	0.0
	217	217	0	25	25	25	25	25	25	231	231	0	42	42	42	42	42	42	244	244	0	59	59	59	59	59	59	258	258	0	76	76	76	76	76	76	0	0	0	0
04	78.0	73.6	69.2	64.8	59.0	53.2	47.5	41.7	35.9	77.6	73.3	69.1	64.8	59.7	54.7	49.6	44.6	39.5	76.1	72.3	68.5	64.8	60.9	57.0	53.1	49.2	45.3	74.8	71.5	68.1	64.8	62.0	59.3	56.5	53.8	51.0	45.9	45.9	45.9	45.9
	15.9	10.6	5.3	0.0	7.9	15.9	23.8	31.8	39.7	17.1	11.4	5.7	0.0	7.8	15.6	23.5	31.3	39.1	14.9	10.0	5.0	0.0	7.5	15.0	22.5	30.0	37.4	14.0	9.3	4.7	0.0	7.8	15.6	23.5	31.3	39.1	0.0	0.0	0.0	0.0
	217	217	217	0	25	25	25	25	25	231	231	231	0	42	42	42	42	42	244	244	244	0	59	59	59	59	59	258	258	258	0	76	76	76	76	76	0	0	0	0
05	72.9	68.5	64.2	59.8	55.4	49.6	43.8	38.0	32.3	72.5	68.2	63.9	59.6	55.4	50.3	45.2	40.2	35.1	70.4	66.6	62.9	59.1	55.4	51.5	47.6	43.6	39.7	68.7	65.4	62.0	58.7	55.4	52.6	49.9	47.1	44.3	35.4	35.4	35.4	35.4
	21.2	15.9	10.6	5.3	0.0	7.9	15.9	23.8	31.8	22.8	17.1	11.4	5.7	0.0	7.8	15.6	23.5	31.3	19.9	14.9	10.0	5.0	0.0	7.5	15.0	22.5	30.0	18.6	14.0	9.3	4.7	0.0	7.8	15.6	23.5	31.3	0.0	0.0	0.0	0.0
	217	217	217	217	0	25	25	25	25	231	231	231	231	0	42	42	42	42	244	244	244	244	0	59	59	59	59	258	258	258	258	0	76	76	76	76	0	0	0	0
06	67.9	63.5	59.1	54.7	50.3	45.9	40.2	34.4	28.6	67.3	63.0	58.8	54.5	50.2	45.9	40.9	35.8	30.8	64.7	61.0	57.2	53.5	49.7	45.9	42.0	38.1	34.2	62.6	59.3	55.9	52.6	49.3	45.9	43.2	40.4	37.7	64.8	64.8	64.8	64.8
	26.5	21.2	15.9	10.6	5.3	0.0	7.9	15.9	23.8	28.5	22.8	17.1	11.4	5.7	0.0	7.8	15.6	23.5	24.9	19.9	14.9	10.0	5.0	0.0	7.5	15.0	22.5	23.3	18.6	14.0	9.3	4.7	0.0	7.8	15.6	23.5	0.0	0.0	0.0	0.0
	217	217	217	217	217	0	25	25	25	231	231	231	231	231	0	42	42	42	244	244	244	244	244	244	0	59	59	258	258	258	258	258	0	76	76	76	0	0	0	0
07	62.9	58.5	54.1	49.7	45.3	40.9	36.5	30.7	25.0	62.1	57.9	53.6	49.3	45.1	40.8	36.5	31.4	26.4	59.1	55.3	51.5	47.8	44.0	40.3	36.5	32.6	28.7	56.5	53.2	49.9	46.5	43.2	39.8	36.5	33.8	31.0	74.2	74.2	74.2	74.2
	31.8	26.5	21.2	15.9	10.6	5.3	0.0	7.9	15.9	34.2	28.5	22.8	17.1	11.4	5.7	0.0	7.8	15.6	29.9	24.9	19.9	14.9	10.0	5.0	0.0	7.5	15.0	27.9	23.3	18.6	14.0	9.3	4.7	0.0	7.8	15.6	0.0	0.0	0.0	0.0
	217	217	217	217	217	217	0	25	25	231	231	231	231	231	231	0	42	42	244	244	244	244	244	244	0	59	59	258	258	258	258	258	258	0	76	76	0	0	0	0
08	57.8	53.4	49.1	44.7	40.3	35.9	31.5	27.1	21.3	57.0	52.7	48.4	44.2	39.9	35.6	31.4	27.1	22.0	53.4	49.6	45.9	42.1	38.4	34.6	30.8	27.1	23.2	50.4	47.1	43.8	40.4	37.1	33.8	30.4	27.1	24.3	83.6	83.6	83.6	83.6
	37.1	31.8	26.5	21.2	15.9	10.6	5.3	0.0	7.9	39.9	34.2	28.5	22.8	17.1	11.4	5.7	0.0	7.8	34.8	29.9	24.9	19.9	14.9	10.0	5.0	0.0	7.5	32.6	27.9	23.3	18.6	14.0	9.3	4.7	0.0	7.8	0.0	0.0	0.0	0.0
	217	217	217	217	217	217	217	0	25	231	231	231	231	231	231	231	0	42	244	244	244	244	244	244	244	0	59	258	258	258	258	258	258	258	0	76	0	0	0	0
09	52.8	48.4	44.0	39.6	35.2	30.8	26.4	22.0	17.7	51.8	47.6	43.3	39.0	34.7	30.5	26.2	21.9	17.7	47.7	44.0	40.2	36.4	32.7	28.9	25.2	21.4	17.7	44.4	41.0	37.7	34.3	31.0	27.7	24.3	21.0	17.7	93.1	93.1	93.1	93.1
	42.4	37.1	31.8	26.5	21.2	15.9	10.6	5.3	0.0	45.5	39.9	34.2	28.5	22.8	17.1	11.4	5.7	0.0	39.8	34.8	29.9	24.9	19.9	14.9	10.0	5.0	0.0	37.2	32.6	27.9	23.3	18.6	14.0	9.3	4.7	0.0	0.0	0.0	0.0	0.0
	217	217	217	217	217	217	217	217	0	231	231	231	231	231	231	231	231	0	244	244	244	244	244	244	244	244	0	258	258	258	258	258	258	258	258	0	0	0	0	0
10	93.1	91.7	90.3	88.9	87.6	86.2	84.8	83.4	82.1	93.1	91.4	89.8	88.2	86.5	84.9	83.3	81.7	80.0	93.1	90.1	87.2	84.3	81.4	78.5	75.5	72.6	69.7	93.1	89.0	84.9	80.8	76.7	72.5	68.4	64.3	60.2	17.7	17.7	17.7	17.7
	0.0	9.0	17.9	26.9	35.9	44.9	53.8	62.8	71.8	80.0	8.8	17.6	26.3	35.1	43.9	52.7	61.5	70.3	0.0	8.0	16.0	24.0	32.0	40.0	48.0	56.0	64.0	0.0	8.0	16.1	24.1	32.1	40.2	48.2	56.2	64.3	0.0	0.0	0.0	0.0
	0	92	92	92	92	92	92	92	92	0	110	110	110	110	110	110	110	110	0	127	127	127	127	127	127	127	127	0	145	145	145	145	145	145	145	145	0	0	0	0
11	86.6	83.6	80.3	77.9	75.7	73.6	71.6	69.5	67.4	86.2	83.6	80.4	78.8	77.1	75.5	73.9	72.2	70.6	85.7	83.6	80.7	77.7	74.9	72.0	69.0	66.1	63.2	86.1	83.6	79.5	75.4	71.3	67.2	63.1	59.0	54.9	22.7	22.7	22.7	22.7
	4.6	0.0	9.0	17.9	26.9	35.9	44.9	53.8	62.8	84.9	0.0	8.8	17.6	26.3	35.1	43.9	52.7	61.5	5.4	0.0	8.0	16.0	24.0	32.0	40.0	48.0	56.0	5.6	0.0	8.0	16.1	24.1	32.1	40.2	48.2	56.2	0.0	0.0	0.0	0.0
	272	0	92	92	92	92	92	92	92	286	0	110	110	110	110	110	110	110	300	0	127	127	127	127	127	127	127	314	0	145	145	145	145	145	145	145	0	0	0	0
12	80.1	77.2	74.2	72.8	71.5	70.1	68.7	67.3	66.0	79.3	76.7	74.2	72.6	71.0	69.3	67.7	66.1	64.4	78.4	76.3	74.2	71.3	68.4	65.4	62.5	59.6	56.7	79.0	76.6	74.2	70.1	66.0	61.9	57.8	53.7	49.6	27.7	27.7	27.7	27.7
	9.2	4.6	0.0	9.0	17.9	26.9	35.9	44.9	53.8	89.7	4.9	0.0	8.8	17.6	26.3	35.1	43.9	52.7	10.9	5.4	0.0	8.0	16.0	24.0	32.0	40.0	48.0	11.1	5.6	0.0	8.0	16.1	24.1	32.1	40.2	48.2	0.0	0.0	0.0	0.0
	272	272	0	92	92	92	92	92	92	286	286	0	110	110	110	110	110	110	300	300	0	127	127	127	127	127	127	314	314	0	145	145	145	145	145	145	0	0	0	0
13	73.6	70.7	67.7	64.8	63.4	62.0	60.7	59.3	57.9	72.4	69.8	67.3	64.8	63.2	61.5	59.9	58.3	56.6	71.0	69.0	66.9	64.8	61.9	58.9	56.0	53.1	50.2	72.0	69.6	67.2	64.8	60.7	56.6	52.5	48.4	44.3	32.7	32.7	32.7	32.7
	13.9	9.2	4.6	0.0	9.0	17.9	26.9	35.9	44.9	14.6	9.7	4.9	0.0	8.8	17.6	26.3	35.1	43.9	16.3	10.9	5.4	0.0	8.0	16.0	24.0	32.0	40.0	16.7	11.1	5.6	0.0	8.0	16.1	24.1	32.1	40.2	0.0	0.0	0.0	0.0
	272	272	272	0	92	92	92	92	92	286	286	286	0	110	110	110	110	110	300	300	300	0	127	127	127	127	127	314	314	314	0	145	145	145	145	145	0	0	0	0
14	67.2	64.2	61.3	58.3	55.4	54.0	52.6	51.2	49.9	65.5	62.9	60.4	57.9	55.4	53.7	52.1	50.5	48.8	63.7	61.6	59.5	57.4	55.4	52.4	49.5	46.6	43.7	65.0	62.6	60.2	57.8	55.4	51.3	47.2	43.0	38.9	37.8	37.8	37.8	37.8
	18.5	13.9	9.2	4.6	0.0	9.0	17.9	26.9	35.9	19.5	14.6	9.7	4.9	0.0	8.8	17.6	26.3	35.1	21.8	16.3	10.9	5.4	0.0	8.0	16.0	24.0	32.0	22.3	16.7	11.1	5.6	0.0	8.0	16.1	24.1	32.1	0.0	0.0	0.0	0.0
	272	272	272	272	0	92	92	92	92	286	286	286	286	0	110	110	110	110	300	300	300	300	0	127	127	127	127	314	314	314	314	0	145	145	145	145	0	0	0	0
15	60.7	57.7	54.8	51.8	48.9	45.9	44.6	43.2	41.8	58.6	56.0	53.5	51.0	48.5	45.9	44.3	42.7	41.0	56.3	54.3	52.2	50.1	48.0	45.9	43.0	40.1	37.2	58.0	55.6	53.2	50.8	48.3	45.9	41.8	37.7	33.6	42.8	42.8	42.8	42.8
	23.1	18.5	13.9	9.2	4.6	0.0	9.0	17.9	26.9	24.4	19.5	14.6	9.7	4.9	0.0	8.8	17.6	26.3	27.2	21.8	16.3	10.9	5.4	0.0	8.0	16.0	24.0	27.9	22.3	16.7	11.1	5.6	0.0	8.0	16.1	24.1	0.0	0.0	0.0	0.0
	272	272	272	272	272	0	92	92	92	286	286	286	286	286	0	110	110	110	300	300	300	300	300	0	127	127	127	314	314	314	314	314	0	145	145	145	0	0	0	0
16	54.2	51.2	48.3	45.3	42.4	39.5	36.5	35.1	33.8	51.6	49.1	46.6	44.1	41.6	39.0	36.5	34.9	33.2	49.0	46.9	44.8	42.8	40.7	38.6	36.5	33.6	30.7	51.0	48.6	46.2	43.7	41.3	38.9	36.5	32.4	28.3	47.8	47.8	47.8	47.8
	27.7	23.1	18.5	13.9	9.2	4.6	0.0	9.0	17.9	29.2	24.4	19.5	14.6	9.7	4.9	0.0	8.8	17.6	32.7	27.2	21.8	16.3	10.9	5.4	0.0	8.0	16.0	33.4	27.9	22.3	16.7	11.1	5.6	0.0	8.0	16.1	0.0	0.0	0.0	0.0
	272	272	272	272	272	272	0	92	92	286	286	286	286	286	286	0	110	110	300	300	300	300	300	300	0	127	127	314	314	314	314	314	314	0	145	145	0	0	0	0
17	47.7	44.8	41.8	38.9	35.9	33.0	30.0	27.1	25.1	44.7	42.2	39.7	37.2	34.6	32.1	29.6	27.1	25.4	41.7	39.6	37.5	35.4	33.3	31.2	29.2	27.1	24.4	44.0	41.6	39.1	36.7	34.3	31.9	29.5	27.1	23.0	52.8	52.8	52.8	52.8
	32.3	27.7	23.1	18.5	13.9	9.2	4.6	0.0	9.0	34.1	29.2	24.4	19.5	14.6	9.7	4.9	0.0	8.8	38.1	32.7	27.2	21.8	16.3	10.9	5.4	0.0	8.0	39.0	33.4	27.9	22.3	16.7	11.1	5.6	0.0	8.0	0.0	0.0	0.0	0.0
	272	272	272	272	272	272	272	0	92	286	286	286	286	286	286	286	0	110	300	300	300	300	300	300	300	0	127	314	314	314	314	314	314	314	0	145	0	0	0	0
18	41.2	38.3	35.3	32.4	29.4	26.5	23.5	20.6	17.7	37.8	35.3	32.8	30.3	27.7	25.2	22.7	20.2	17.7	34.3	32.2	30.1	28.1	26.0	23.9	21.8	19.7	17.7	36.9	34.5	32.1	29.7	27.3	24.9	22.5	20.1	17.7	57.9	57.9	57.9	57.9
	37.0	32.3	27.7	23.1	18.5	13.9	9.2	4.6	0.0	39.0	34.1	29.2	24.4	19.5	14.6	9.7	4.9	0.0	43.6	38.1	32.7	27.2	21.8	16.3	10.9	5.4	0.0	44.6	39.0	33.4	27.9	22.3	16.7	11.1	5.6	0.0	0.0	0.0	0.0	0.0
	272	272	272	272	272	272	272	272	0	286	286	286	286	286	286	286	286	0	300	300	300	300	300	300	300	300	0	314	314	314	314	314	314	314	314	0	0	0	0	0
19	93.1	88.4	83.7	79.0	74.3	69.6	64.9	60.2	55.5	93.1	88.3	83.5	78.7	73.9	69.1	64.3	59.5	54.7	93.1	88.2	83.3	78.4	73.5	68.7	63.8	58.9	54.0	93.1	88.1	83.2	78.2	73.2	68.3	63.3	58.4	53.4	62.9	62.9	62.9	62.9
	0.0	6.8	13.5	20.3	27.1	33.9	40.6	47.4	54.2	20.0	5.8	11.5	17.3	23.1	28.8	34.6	40.4	46.1	0.0	5.3	10.6	15.9	21.1	26.4	31.7	37.0	42.3	0.0	5.1	10.3	15.4	20.6	25.7	30.9	36.0	41.2	0.0	0.0	0.0	0.0
	0	162	162	162	162	162	162	162	162	0	176	176	176	176	176	176	176	176	0	190	190	190	190	190	190	190	190	0	203	203	203	203	203	203	203	203	0	0	0	0
20	86.4	83.6	78.9	74.3	69.6	64.9	60.2	55.5	50.8	86.9	83.6	78.8	74.0	69.2	64.4	59.6	54.8	50.0	87.2	83.6	78.8	73.9	69.0	64.1	59.2	54.3	49.5	87.3	83.6	78.7	73.7	68.8	63.8	58.9	53.9	48.9	67.9	67.9	67.9	67.9
	6.1	0.0	6.8	13.5	20.3	27.1	33.9	40.6	47.4	7.2	0.0	5.8	11.5	17.3	23.1	28.8	34.6	40.4	7.8	0.0	5.3	10.6	15.9	21.1	26.4	31.7	37.0	7.7	0.0	5.1	10.3	15.4	20.6	25.7	30.9	36.0	0.0	0.0	0.0	0.0
	329	0	162	162	162	162	162	162	162	343	0	176	176	176	176	176	176	176	357	0	190	190	190	190	190	190	190	11	0	203	203	203	203	203	203	203	0	0	0	0
21	79.8	77.0	74.2	69.5	64.8	60.1	55.4	50.7	46.1	80.7	77.5	74.2	69.4	64.6	59.8	55.0	50.2	45.4	81.4	77.8	74.2	69.3	64.4	59.6	54.7	49.8	44.9	81.5	77.8	74.2	69.3	64.3	59.3	54.4	49.4	44.5	73.0	73.0	73.0	73.0
	12.2	6.1	0.0	6.8	13.5	20.3	27.1	33.9	40.6	14.4	7.2	0.0	5.8	11.5	17.3	23.1	28.8	34.6	15.7	7.8	0.0	5.3	10.6	15.9	21.1	26.4	31.7	15.3	7.7	0.0	5.1	10.3	15.4	20.6	25.7	30.9	0.0	0.0	0.0	0.0
	329	329	0	162	162	162	162	162	162	343	343	0	176	176	176	176	176	176	357	357	0	190	190	190	190	190	190	11	11	0	203	203	203	203	203	203	0	0	0	0
22	73.1	70.3	67.6	64.8	60.1	55.4	50.7	46.0	41.3	74.6	71.3	68.0	64.8	60.0	55.2	50.4	45.6	40.8	75.6	72.0	68.4	64.8	59.9	55.0	50.1	45.3	40.4	75.7	72.0	68.4	64.8	59.8	54.9	49.9	45.0	40.0	78.0	78.0	78.0	78.0
	18.2	12.2	6.1	0.0	6.8	13.5	20.3	27.1	33.9	21.5	14.4	7.2	0.0	5.8	11.5	17.3	23.1	28.8	23.5	15.7	7.8	0.0	5.3	10.6	15.9	21.1	26.4	23.0	15.3	7.7	0.0	5.1	10.3	15.4	20.6	25.7	0.0	0.0	0.0	0.0
	329	329	329	0	162	162	162	162	162	343	343	343	0	176	176	176	176	176	357	357	357	0	190	190	190	190	190	11	11	11	0	203	203	203	203	203	0	0	0	0
23	66.5	63.7	60.9	58.1	55.4	50.7	46.0	41.3	36.6	68.4	65.1	61.9	58.6	55.4	50.6	45.8	41.0	36.2	69.7	66.1	62.6	59.0	55.4	50.5	45.6	40.7	35.8	69.9	66.2	62.6	59.0	55.4	50.4	45.4	40.5	35.5	83.0	83.0	83.0	83.0
	24.3	18.2	12.2	6.1	0.0	6.8	13.5	20.3	27.1	28.7	21.5	14.4	7.2	0.0	5.8	11.5	17.3	23.1	31.4	23.5	15.7	7.8	0.0	5.3	10.6	15.9	21.1	30.6	23.0	15.3	7.7	0.0	5.1	10.3	15.4	20.6	0.0	0.0	0.0	0.0
	329	329	329	329	0	162	162	162	162	343	343	343	343	0	176	176	176	176	357	357	357	357	0	190	190	190	190	11	11	11	11	0	203	203	203	203	0	0	0	0
24	59.8	57.1	54.3	51.5	48.7	45.9	41.2	36.5	31.9	62.2	59.0	55.7	52.4	49.2	45.9	41.1	36.3	31.5	63.9	60.3	56.7	53.1	49.5	45.9	41.0	36.2	31.3	64.0	60.4	56.8	53.2	49.6	45.9	41.0	36.0	31.1	88.0	88.0	88.0	88.0
	30.4	24.3	18.2	12.2	6.1	0.0	6.8	13.5	20.3	35.9	28.7	21.5	14.4	7.2	0.0	5.8	11.5	17.3	39.2	31.4	23.5	15.7	7.8	0.0	5.3	10.6	15.9	38.3	30.6	23.0	15.3	7.7	0.0	5.1	10.3	15.4	0.0	0.0	0.0	0.0
	329	329	329	329	329	0	162	162	162	343	343	343	343	343	0	176	176	176	357	357	357	357	357	0	190	190	190	11	11	11	11	11	0	203	203	203	0	0	0	0
25	53.2	50.4	47.6	44.8	42.1	39.3	36.5	31.8	27.1	56.0	52.8	49.5	46.3	43.0	39.8	36.5	31.7	26.9	58.1	54.5	50.9	47.3	43.7	40.1	36.5	31.6	26.7	58

	A	B	C	D	E	F	G	H	I	J	K	L	M	N	O	P	Q	R	S	T	U	V	W	X	Y	Z	a	b	c	d	e	f	g	h	i	j	k	***lab*tch****
01	1.0	0.94	0.88	0.81	0.75	0.69	0.63	0.56	0.5	1.0	0.94	0.88	0.81	0.75	0.69	0.63	0.56	0.5	1.0	0.94	0.88	0.81	0.75	0.69	0.63	0.56	0.5	1.0	0.94	0.88	0.81	0.75	0.69	0.63	0.56	0.5	0.0	0.0	0.0	0.0
	0.0	0.13	0.25	0.38	0.5	0.63	0.75	0.88	1.0	0.0	0.13	0.25	0.38	0.5	0.63	0.75	0.88	1.0	0.0	0.13	0.25	0.38	0.5	0.63	0.75	0.88	1.0	0.0	0.13	0.25	0.38	0.5	0.63	0.75	0.88	1.0	0.0	0.0	0.0	0.0
	0.0	0.09	0.09	0.09	0.09	0.09	0.09	0.09	0.0	0.0	0.14	0.14	0.14	0.14	0.14	0.14	0.14	0.14	0.0	0.18	0.18	0.18	0.18	0.18	0.18	0.18	0.18	0.0	0.23	0.23	0.23	0.23	0.23	0.23	0.23	0.23	0.0	0.0	0.0	0.0
02	0.94	0.88	0.81	0.75	0.69	0.63	0.56	0.5	0.44	0.94	0.88	0.81	0.75	0.69	0.63	0.56	0.5	0.44	0.94	0.88	0.81	0.75	0.69	0.63	0.56	0.5	0.44	0.94	0.88	0.81	0.75	0.69	0.63	0.56	0.5	0.44	0.13	0.13	0.13	0.13
	0.13	0.0	0.13	0.25	0.38	0.5	0.63	0.75	0.88	0.13	0.0	0.13	0.25	0.38	0.5	0.63	0.75	0.88	0.13	0.0	0.13	0.25	0.38	0.5	0.63	0.75	0.88	0.13	0.0	0.13	0.25	0.38	0.5	0.63	0.75	0.88	0.0	0.0	0.0	0.0
	0.64	0.0	0.09	0.09	0.09	0.09	0.09	0.09	0.09	0.69	0.0	0.14	0.14	0.14	0.14	0.14	0.14	0.14	0.73	0.0	0.18	0.18	0.18	0.18	0.18	0.18	0.18	0.78	0.0	0.23	0.23	0.23	0.23	0.23	0.23	0.23	0.0	0.0	0.0	0.0
03	0.88	0.81	0.75	0.69	0.63	0.56	0.5	0.44	0.38	0.88	0.81	0.75	0.69	0.63	0.56	0.5	0.44	0.38	0.88	0.81	0.75	0.69	0.63	0.56	0.5	0.44	0.38	0.88	0.81	0.75	0.69	0.63	0.56	0.5	0.44	0.38	0.25	0.25	0.25	0.25
	0.25	0.13	0.0	0.13	0.25	0.38	0.5	0.63	0.75	0.25	0.13	0.0	0.13	0.25	0.38	0.5	0.63	0.75	0.25	0.13	0.0	0.13	0.25	0.38	0.5	0.63	0.75	0.25	0.13	0.0	0.13	0.25	0.38	0.5	0.63	0.75	0.0	0.0	0.0	0.0
	0.64	0.64	0.0	0.09	0.09	0.09	0.09	0.09	0.09	0.69	0.69	0.0	0.14	0.14	0.14	0.14	0.14	0.14	0.73	0.73	0.0	0.18	0.18	0.18	0.18	0.18	0.18	0.78	0.78	0.0	0.23	0.23	0.23	0.23	0.23	0.23	0.0	0.0	0.0	0.0
04	0.81	0.75	0.69	0.63	0.56	0.5	0.44	0.38	0.31	0.81	0.75	0.69	0.63	0.56	0.5	0.44	0.38	0.31	0.81	0.75	0.69	0.63	0.56	0.5	0.44	0.38	0.31	0.81	0.75	0.69	0.63	0.56	0.5	0.44	0.38	0.31	0.38	0.38	0.38	0.38
	0.38	0.25	0.13	0.0	0.13	0.25	0.38	0.5	0.63	0.38	0.25	0.13	0.0	0.13	0.25	0.38	0.5	0.63	0.38	0.25	0.13	0.0	0.13	0.25	0.38	0.5	0.63	0.38	0.25	0.13	0.0	0.13	0.25	0.38	0.5	0.63	0.0	0.0	0.0	0.0
	0.64	0.64	0.64	0.0	0.0	0.09	0.09	0.09	0.09	0.69	0.69	0.69	0.0	0.14	0.14	0.14	0.14	0.14	0.73	0.73	0.73	0.0	0.18	0.18	0.18	0.18	0.18	0.78	0.78	0.78	0.0	0.23	0.23	0.23	0.23	0.23	0.0	0.0	0.0	0.0
05	0.75	0.69	0.63	0.56	0.5	0.44	0.38	0.31	0.25	0.75	0.69	0.63	0.56	0.5	0.44	0.38	0.31	0.25	0.75	0.69	0.63	0.56	0.5	0.44	0.38	0.31	0.25	0.75	0.69	0.63	0.56	0.5	0.44	0.38	0.31	0.25	0.5	0.5	0.5	0.5
	0.5	0.38	0.25	0.13	0.0	0.13	0.25	0.38	0.5	0.5	0.38	0.25	0.13	0.0	0.13	0.25	0.38	0.5	0.5	0.38	0.25	0.13	0.0	0.13	0.25	0.38	0.5	0.5	0.38	0.25	0.13	0.0	0.13	0.25	0.38	0.5	0.0	0.0	0.0	0.0
	0.64	0.64	0.64	0.64	0.0	0.09	0.09	0.09	0.09	0.69	0.69	0.69	0.69	0.0	0.14	0.14	0.14	0.14	0.73	0.73	0.73	0.73	0.0	0.18	0.18	0.18	0.18	0.78	0.78	0.78	0.78	0.0	0.23	0.23	0.23	0.23	0.0	0.0	0.0	0.0
06	0.69	0.63	0.56	0.5	0.44	0.38	0.31	0.25	0.19	0.69	0.63	0.56	0.5	0.44	0.38	0.31	0.25	0.19	0.69	0.63	0.56	0.5	0.44	0.38	0.31	0.25	0.19	0.69	0.63	0.56	0.5	0.44	0.38	0.31	0.25	0.19	0.63	0.63	0.63	0.63
	0.63	0.5	0.38	0.25	0.13	0.0	0.13	0.25	0.38	0.63	0.5	0.38	0.25	0.13	0.0	0.13	0.25	0.38	0.63	0.5	0.38	0.25	0.13	0.0	0.13	0.25	0.38	0.63	0.5	0.38	0.25	0.13	0.0	0.13	0.25	0.38	0.0	0.0	0.0	0.0
	0.64	0.64	0.64	0.64	0.0	0.09	0.09	0.09	0.09	0.69	0.69	0.69	0.69	0.0	0.14	0.14	0.14	0.14	0.73	0.73	0.73	0.73	0.0	0.18	0.18	0.18	0.18	0.78	0.78	0.78	0.78	0.0	0.23	0.23	0.23	0.23	0.0	0.0	0.0	0.0
07	0.63	0.56	0.5	0.44	0.38	0.31	0.25	0.19	0.13	0.63	0.56	0.5	0.44	0.38	0.31	0.25	0.19	0.13	0.63	0.56	0.5	0.44	0.38	0.31	0.25	0.19	0.13	0.63	0.56	0.5	0.44	0.38	0.31	0.25	0.19	0.13	0.75	0.75	0.75	0.75
	0.75	0.63	0.5	0.38	0.25	0.13	0.0	0.13	0.25	0.75	0.63	0.5	0.38	0.25	0.13	0.0	0.13	0.25	0.75	0.63	0.5	0.38	0.25	0.13	0.0	0.13	0.25	0.75	0.63	0.5	0.38	0.25	0.13	0.0	0.13	0.25	0.0	0.0	0.0	0.0
	0.64	0.64	0.64	0.64	0.64	0.0	0.09	0.09	0.69	0.69	0.69	0.69	0.69	0.69	0.0	0.14	0.14	0.14	0.73	0.73	0.73	0.73	0.73	0.0	0.18	0.18	0.78	0.78	0.78	0.78	0.78	0.78	0.0	0.23	0.23	0.23	0.0	0.0	0.0	0.0
08	0.56	0.5	0.44	0.38	0.31	0.25	0.19	0.13	0.06	0.56	0.5	0.44	0.38	0.31	0.25	0.19	0.13	0.06	0.56	0.5	0.44	0.38	0.31	0.25	0.19	0.13	0.06	0.56	0.5	0.44	0.38	0.31	0.25	0.19	0.13	0.06	0.88	0.88	0.88	0.88
	0.88	0.75	0.63	0.5	0.38	0.25	0.13	0.0	0.13	0.88	0.75	0.63	0.5	0.38	0.25	0.13	0.0	0.13	0.88	0.75	0.63	0.5	0.38	0.25	0.13	0.0	0.13	0.88	0.75	0.63	0.5	0.38	0.25	0.13	0.0	0.13	0.0	0.0	0.0	0.0
	0.64	0.64	0.64	0.64	0.64	0.64	0.64	0.0	0.09	0.69	0.69	0.69	0.69	0.69	0.69	0.69	0.0	0.14	0.73	0.73	0.73	0.73	0.73	0.73	0.0	0.18	0.78	0.78	0.78	0.78	0.78	0.78	0.78	0.0	0.23	0.0	0.0	0.0	0.0	0.0
09	0.5	0.44	0.38	0.31	0.25	0.19	0.13	0.06	0.0	0.5	0.44	0.38	0.31	0.25	0.19	0.13	0.06	0.0	0.5	0.44	0.38	0.31	0.25	0.19	0.13	0.06	0.0	0.5	0.44	0.38	0.31	0.25	0.19	0.13	0.06	0.0	1.0	1.0	1.0	1.0
	1.0	0.88	0.75	0.63	0.5	0.38	0.25	0.13	0.0	1.0	0.88	0.75	0.63	0.5	0.38	0.25	0.13	0.0	1.0	0.88	0.75	0.63	0.5	0.38	0.25	0.13	0.0	1.0	0.88	0.75	0.63	0.5	0.38	0.25	0.13	0.0	0.0	0.0	0.0	0.0
	0.64	0.64	0.64	0.64	0.64	0.64	0.64	0.64	0.0	0.69	0.69	0.69	0.69	0.69	0.69	0.69	0.69	0.0	0.73	0.73	0.73	0.73	0.73	0.73	0.73	0.0	0.0	0.78	0.78	0.78	0.78	0.78	0.78	0.78	0.78	0.0	0.0	0.0	0.0	0.0
10	1.0	0.94	0.88	0.81	0.75	0.69	0.63	0.56	0.5	1.0	0.94	0.88	0.81	0.75	0.69	0.63	0.56	0.5	1.0	0.94	0.88	0.81	0.75	0.69	0.63	0.56	0.5	1.0	0.94	0.88	0.81	0.75	0.69	0.63	0.56	0.5	0.0	0.0	0.0	0.0
	0.0	0.13	0.25	0.38	0.5	0.63	0.75	0.88	1.0	0.0	0.13	0.25	0.38	0.5	0.63	0.75	0.88	1.0	0.0	0.13	0.25	0.38	0.5	0.63	0.75	0.88	1.0	0.0	0.13	0.25	0.38	0.5	0.63	0.75	0.88	1.0	0.0	0.0	0.0	0.0
	0.0	0.28	0.28	0.28	0.28	0.28	0.28	0.28	0.0	0.0	0.31	0.31	0.31	0.31	0.31	0.31	0.31	0.31	0.0	0.35	0.35	0.35	0.35	0.35	0.35	0.35	0.35	0.0	0.38	0.38	0.38	0.38	0.38	0.38	0.38	0.38	0.0	0.0	0.0	0.0
11	0.94	0.88	0.81	0.75	0.69	0.63	0.56	0.5	0.44	0.94	0.88	0.81	0.75	0.69	0.63	0.56	0.5	0.44	0.94	0.88	0.81	0.75	0.69	0.63	0.56	0.5	0.44	0.94	0.88	0.81	0.75	0.69	0.63	0.56	0.5	0.44	0.07	0.07	0.07	0.07
	0.13	0.0	0.13	0.25	0.38	0.5	0.63	0.75	0.88	0.13	0.0	0.13	0.25	0.38	0.5	0.63	0.75	0.88	0.13	0.0	0.13	0.25	0.38	0.5	0.63	0.75	0.88	0.13	0.0	0.13	0.25	0.38	0.5	0.63	0.75	0.88	0.0	0.0	0.0	0.0
	0.83	0.0	0.28	0.28	0.28	0.28	0.28	0.28	0.87	0.0	0.0	0.31	0.31	0.31	0.31	0.31	0.31	0.31	0.9	0.0	0.0	0.35	0.35	0.35	0.35	0.35	0.94	0.0	0.0	0.38	0.38	0.38	0.38	0.38	0.38	0.38	0.0	0.0	0.0	0.0
12	0.88	0.81	0.75	0.69	0.63	0.56	0.5	0.44	0.38	0.88	0.81	0.75	0.69	0.63	0.56	0.5	0.44	0.38	0.88	0.81	0.75	0.69	0.63	0.56	0.5	0.44	0.38	0.88	0.81	0.75	0.69	0.63	0.56	0.5	0.44	0.38	0.13	0.13	0.13	0.13
	0.25	0.13	0.0	0.13	0.25	0.38	0.5	0.63	0.75	0.25	0.13	0.0	0.13	0.25	0.38	0.5	0.63	0.75	0.25	0.13	0.0	0.13	0.25	0.38	0.5	0.63	0.75	0.25	0.13	0.0	0.13	0.25	0.38	0.5	0.63	0.75	0.0	0.0	0.0	0.0
	0.83	0.83	0.0	0.28	0.28	0.28	0.28	0.28	0.87	0.87	0.0	0.31	0.31	0.31	0.31	0.31	0.31	0.31	0.9	0.9	0.0	0.35	0.35	0.35	0.35	0.35	0.94	0.94	0.0	0.38	0.38	0.38	0.38	0.38	0.38	0.38	0.0	0.0	0.0	0.0
13	0.81	0.75	0.69	0.63	0.56	0.5	0.44	0.38	0.31	0.81	0.75	0.69	0.63	0.56	0.5	0.44	0.38	0.31	0.81	0.75	0.69	0.63	0.56	0.5	0.44	0.38	0.31	0.81	0.75	0.69	0.63	0.56	0.5	0.44	0.38	0.31	0.2	0.2	0.2	0.2
	0.38	0.25	0.13	0.0	0.13	0.25	0.38	0.5	0.63	0.38	0.25	0.13	0.0	0.13	0.25	0.38	0.5	0.63	0.38	0.25	0.13	0.0	0.13	0.25	0.38	0.5	0.63	0.38	0.25	0.13	0.0	0.13	0.25	0.38	0.5	0.63	0.0	0.0	0.0	0.0
	0.83	0.83	0.83	0.0	0.28	0.28	0.28	0.28	0.87	0.87	0.87	0.0	0.31	0.31	0.31	0.31	0.31	0.31	0.9	0.9	0.0	0.35	0.35	0.35	0.35	0.35	0.94	0.94	0.94	0.0	0.38	0.38	0.38	0.38	0.38	0.38	0.0	0.0	0.0	0.0
14	0.75	0.69	0.63	0.56	0.5	0.44	0.38	0.31	0.25	0.75	0.69	0.63	0.56	0.5	0.44	0.38	0.31	0.25	0.75	0.69	0.63	0.56	0.5	0.44	0.38	0.31	0.25	0.75	0.69	0.63	0.56	0.5	0.44	0.38	0.31	0.25	0.27	0.27	0.27	0.27
	0.5	0.38	0.25	0.13	0.0	0.13	0.25	0.38	0.5	0.5	0.38	0.25	0.13	0.0	0.13	0.25	0.38	0.5	0.5	0.38	0.25	0.13	0.0	0.13	0.25	0.38	0.5	0.5	0.38	0.25	0.13	0.0	0.13	0.25	0.38	0.5	0.0	0.0	0.0	0.0
	0.83	0.83	0.83	0.83	0.0	0.28	0.28	0.28	0.28	0.87	0.87	0.87	0.0	0.31	0.31	0.31	0.31	0.31	0.9	0.9	0.9	0.9	0.0	0.35	0.35	0.35	0.94	0.94	0.94	0.94	0.0	0.38	0.38	0.38	0.38	0.38	0.0	0.0	0.0	0.0
15	0.69	0.63	0.56	0.5	0.44	0.38	0.31	0.25	0.19	0.69	0.63	0.56	0.5	0.44	0.38	0.31	0.25	0.19	0.69	0.63	0.56	0.5	0.44	0.38	0.31	0.25	0.19	0.69	0.63	0.56	0.5	0.44	0.38	0.31	0.25	0.19	0.33	0.33	0.33	0.33
	0.63	0.5	0.38	0.25	0.13	0.0	0.13	0.25	0.38	0.63	0.5	0.38	0.25	0.13	0.0	0.13	0.25	0.38	0.63	0.5	0.38	0.25	0.13	0.0	0.13	0.25	0.38	0.63	0.5	0.38	0.25	0.13	0.0	0.13	0.25	0.38	0.0	0.0	0.0	0.0
	0.83	0.83	0.83	0.83	0.0	0.28	0.28	0.28	0.87	0.87	0.87	0.87	0.0	0.31	0.31	0.31	0.9	0.9	0.9	0.9	0.9	0.0	0.35	0.35	0.35	0.94	0.94	0.94	0.94	0.94	0.0	0.38	0.38	0.38	0.38	0.38	0.0	0.0	0.0	0.0
16	0.63	0.56	0.5	0.44	0.38	0.31	0.25	0.19	0.13	0.63	0.56	0.5	0.44	0.38	0.31	0.25	0.19	0.13	0.63	0.56	0.5	0.44	0.38	0.31	0.25	0.19	0.13	0.63	0.56	0.5	0.44	0.38	0.31	0.25	0.19	0.13	0.4	0.4	0.4	0.4
	0.75	0.63	0.5	0.38	0.25	0.13	0.0	0.13	0.25	0.75	0.63	0.5	0.38	0.25	0.13	0.0	0.13	0.25	0.75	0.63	0.5	0.38	0.25	0.13	0.0	0.13	0.25	0.75	0.63	0.5	0.38	0.25	0.13	0.0	0.13	0.25	0.0	0.0	0.0	0.0
	0.83	0.83	0.83	0.83	0.83	0.0	0.28	0.28	0.87	0.87	0.87	0.87	0.87	0.0	0.31	0.31	0.9	0.9	0.9	0.9	0.9	0.9	0.0	0.35	0.35	0.94	0.94	0.94	0.94	0.94	0.94	0.0	0.38	0.38	0.0	0.0	0.0	0.0	0.0	0.0
17	0.56	0.5	0.44	0.38	0.31	0.25	0.19	0.13	0.06	0.56	0.5	0.44	0.38	0.31	0.25	0.19	0.13	0.06	0.56	0.5	0.44	0.38	0.31	0.25	0.19	0.13	0.06	0.56	0.5	0.44	0.38	0.31	0.25	0.19	0.13	0.06	0.47	0.47	0.47	0.47
	0.88	0.75	0.63	0.5	0.38	0.25	0.13	0.0	0.13	0.88	0.75	0.63	0.5	0.38	0.25	0.13	0.0	0.13	0.88	0.75	0.63	0.5	0.38	0.25	0.13	0.0	0.13	0.88	0.75	0.63	0.5	0.38	0.25	0.13	0.0	0.13	0.0	0.0	0.0	0.0
	0.83	0.83	0.83	0.83	0.83	0.83	0.83	0.0	0.28	0.87	0.87	0.87	0.87	0.87	0.87	0.87	0.0	0.31	0.9	0.9	0.9	0.9	0.9	0.9	0.9	0.0	0.0	0.35	0.94	0.94	0.94	0.94	0.94	0.94	0.94	0.0	0.0	0.0	0.0	0.0
18	0.5	0.44	0.38	0.31	0.25	0.19	0.13	0.06	0.0	0.5	0.44	0.38	0.31	0.25	0.19	0.13	0.06	0.0	0.5	0.44	0.38	0.31	0.25	0.19	0.13	0.06	0.0	0.5	0.44	0.38	0.31	0.25	0.19	0.13	0.06	0.0	0.53	0.53	0.53	0.53
	1.0	0.88	0.75	0.63	0.5	0.38	0.25	0.13	0.0	1.0	0.88	0.75	0.63	0.5	0.38	0.25	0.13	0.0	1.0	0.88	0.75	0.63	0.5	0.38	0.25	0.13	0.0	1.0	0.88	0.75	0.63	0.5	0.38	0.25	0.13	0.0	0.0	0.0	0.0	0.0
	0.83	0.83	0.83	0.83	0.83	0.83	0.83	0.83	0.0	0.87	0.87	0.87	0.87	0.87	0.87	0.87	0.87	0.0	0.9	0.9	0.9	0.9	0.9	0.9	0.9	0.9	0.0	0.0	0.94	0.94	0.94	0.94	0.94	0.94	0.94	0.0	0.0	0.0	0.0	0.0
19	1.0	0.94	0.88	0.81	0.75	0.69	0.63	0.56	0.5	1.0	0.94	0.88	0.81	0.75	0.69	0.63	0.56	0.5	1.0	0.94	0.88	0.81	0.75	0.69	0.63	0.56	0.5	1.0	0.94	0.88	0.81	0.75	0.69	0.63	0.56	0.5	0.6	0.6	0.6	0.6
	0.0	0.13	0.25	0.38	0.5	0.63	0.75	0.88	1.0	0.0	0.13	0.25	0.38	0.5	0.63	0.75	0.88	1.0	0.0	0.13	0.25	0.38	0.5	0.63	0.75	0.88	1.0	0.0	0.13	0.25	0.38	0.5	0.63	0.75	0.88	1.0	0.0	0.0	0.0	0.0
	0.0	0.42	0.42	0.42	0.42	0.42	0.42	0.42	0.0	0.0	0.47	0.47	0.47	0.47	0.47	0.47	0.47	0.0	0.0	0.53	0.53	0.53	0.53	0.53	0.53	0.53	0.0	0.0	0.58	0.58	0.58	0.58	0.58	0.58	0.58	0.0	0.0	0.0	0.0	0.0
20	0.94	0.88	0.81	0.75	0.69	0.63	0.56	0.5	0.44	0.94	0.88	0.81	0.75	0.69	0.63	0.56	0.5	0.44	0.94	0.88	0.81	0.75	0.69	0.63	0.56	0.5	0.44	0.94	0.88	0.81	0.75	0.69	0.63	0.56	0.5	0.44	0.67	0.67	0.67	0.67
	0.13	0.0	0.13	0.25	0.38	0.5	0.63	0.75	0.88	0.13	0.0	0.13	0.25	0.38	0.5	0.63	0.75	0.88	0.13	0.0	0.13	0.25	0.38	0.5	0.63	0.75	0.88	0.13	0.0	0.13	0.25	0.38	0.5	0.63	0.75	0.88	0.0	0.0	0.0	0.0
	0.97	0.0	0.42	0.42	0.42	0.42	0.42	0.42	0.0	0.0	0.0	0.47	0.47	0.47	0.47	0.47	0.47	0.03	0.0	0.53	0.53	0.53	0.53	0.53	0.53	0.06	0.0	0.0	0.58	0.58	0.58	0.58	0.58	0.58	0.58	0.0	0.0	0.0	0.0	0.0
21	0.88	0.81	0.75	0.69	0.63	0.56	0.5	0.44	0.38	0.88	0.81	0.75	0.69	0.63	0.56	0.5	0.44	0.38	0.88	0.81	0.75	0.69	0.63	0.56	0.5	0.44	0.38	0.88	0.81	0.75	0.69	0.63	0.56	0.5	0.44	0.38	0.73	0.73	0.73	0.73
	0.25	0.13	0.0	0.13	0.25	0.38	0.5	0.63	0.75	0.25	0.13	0.0	0.13	0.25	0.38	0.5	0.63	0.75	0.25	0.13	0.0	0.13	0.25	0.38	0.5	0.63	0.75	0.25	0.13	0.0	0.13	0.25	0.38	0.5	0.63	0.75	0.0	0.0	0.0	0.0
	0.97	0.97	0.0	0.42	0.42	0.42	0.42	0.42	0.0	0.0	0.0	0.47	0.47	0.47	0.47	0.47	0.47	0.03	0.03	0.0	0.53	0.53	0.53	0.53	0.53	0.06	0.06	0.0	0.58	0.58	0.58	0.58	0.58	0.58	0.58	0.0	0.0	0.0	0.0	0.0
22	0.81	0.75	0.69	0.63	0.56	0.5	0.44	0.38	0.31	0.81	0.75	0.69	0.63	0.56	0.5	0.44	0.38	0.31	0.81	0.75	0.69	0.63	0.56	0.5	0.44	0.38	0.31	0.81	0.75	0.69	0.63	0.56	0.5	0.44	0.38	0.31	0.8	0.8	0.8	0.8
	0.38	0.25	0.13	0.0	0.13	0.25	0.38	0.5	0.63	0.38	0.25	0.13	0.0	0.13	0.25	0.38	0.5	0.63	0.38	0.25	0.13	0.0	0.13	0.25	0.38	0.5	0.63	0.38	0.25	0.13	0.0	0.13	0.25

	A	B	C	D	E	F	G	H	I	J	K	L	M	N	O	P	Q	R	S	T	U	V	W	X	Y	Z	a	b	c	d	e	f	g	h	i	j	k	*lab*icu*e*
01	1.0	1.0	1.0	1.0	1.0	1.0	1.0	1.0	1.0	1.0	1.0	1.0	1.0	1.0	1.0	1.0	1.0	1.0	1.0	1.0	1.0	1.0	1.0	1.0	1.0	1.0	1.0	1.0	1.0	1.0	1.0	1.0	1.0	1.0	1.0	1.0	0.0	0.0	0.0	0.0
	0.0	0.130	250	380.5	0.630	750	881.0	0.0	0.130	250	380.5	0.630	750	881.0	0.0	0.130	250	380.5	0.630	750	881.0	0.0	0.130	250	380.5	0.630	750	881.0	0.0	0.130	250	380.5	0.630	750	881.0	0.0	0.0	0.0	0.0
	r00j	r00j	r00j	r00j	r00j	r00j	r00j	r00j	r00j	r00j	r25j	r25j	r25j	r25j	r25j	r25j	r25j	r25j	r00j	r49j	r49j	r49j	r49j	r49j	r49j	r49j	r49j	r00j	r74j	r74j	r74j	r74j	r74j	r74j	r74j	r74j	r00j	r00j	r00j	r00j
02	1.0	0.880	880	880.8	880.8	880.8	881.0	0.880	880.8	880.8	880.8	880.8	881.0	0.880	880.8	880.8	880.8	880.8	881.0	0.880	880.8	880.8	880.8	880.8	881.0	0.880	880.8	880.8	880.8	880.8	880.8	880.8	880.8	880.8	880.8	880.8	130.1	130.1	130.1	130.1
	0.130	0.0	0.130	250	380.5	0.630	750	880.1	30.0	0.0	0.130	250	380.5	0.630	750	880.1	30.0	0.0	0.130	250	380.5	0.630	750	880.1	30.0	0.0	0.130	250	380.5	0.630	750	880.0	0.0	0.0	0.0	0.0	0.0	0.0	0.0	0.0
	g50b	r00j	r00j	r00j	r00j	r00j	r00j	r00j	r00j	g62b	r00j	r25j	r25j	r25j	r25j	r25j	r25j	r25j	g75b	r00j	r49j	r49j	r49j	r49j	r49j	r49j	r49j	g87b	r00j	r74j	r74j	r74j	r74j	r74j	r74j	r74j	r00j	r00j	r00j	r00j
03	1.0	0.880	750	750.7	50.7	50.7	50.7	51.0	0.880	750.7	50.7	50.7	50.7	51.0	0.880	750.7	50.7	50.7	50.7	51.0	0.880	750.7	50.7	50.7	50.7	51.0	0.880	750.7	50.7	50.7	50.7	50.7	50.7	50.7	50.7	50.7	250	250	250	250
	0.250	130.0	0.130	250	380.5	0.630	750	250.1	30.0	0.0	130.2	50	380.5	0.630	750	250.1	30.0	0.0	130.2	50	380.5	0.630	750	250.1	30.0	0.0	130.2	50	380.5	0.630	750	0.0	0.0	0.0	0.0	0.0	0.0	0.0	0.0	0.0
	g50b	g50b	r00j	r00j	r00j	r00j	r00j	r00j	r00j	g62b	g62b	r00j	r25j	r25j	r25j	r25j	r25j	r25j	g75b	g75b	r00j	r49j	r49j	r49j	r49j	r49j	r49j	g87b	g87b	r00j	r74j	r74j	r74j	r74j	r74j	r74j	r00j	r00j	r00j	r00j
04	1.0	0.880	750	630.6	30.6	30.6	30.6	31.0	0.880	750.6	30.6	30.6	30.6	31.0	0.880	750.6	30.6	30.6	30.6	31.0	0.880	750.6	30.6	30.6	30.6	31.0	0.880	750.6	30.6	30.6	30.6	30.6	30.6	30.6	30.6	30.6	380	380	380	380
	0.380	250	130.0	0.130	250	380.5	0.630	380	250.1	30.0	0.130	250	380.5	0.630	380	250.1	30.0	0.130	250	380.5	0.630	380	250.1	30.0	0.130	250	380.5	0.630	380	250.1	30.0	0.130	250	380.5	0.630	0.0	0.0	0.0	0.0
	g50b	g50b	g50b	r00j	r00j	r00j	r00j	r00j	r00j	g62b	g62b	g62b	r00j	r25j	r25j	r25j	r25j	r25j	g75b	g75b	g75b	r00j	r49j	r49j	r49j	r49j	r49j	g87b	g87b	g87b	r00j	r74j	r74j	r74j	r74j	r74j	r00j	r00j	r00j	r00j
05	1.0	0.880	750	630.5	0.5	0.5	0.5	0.5	1.0	0.880	750	630.5	0.5	0.5	0.5	0.5	1.0	0.880	750	630.5	0.5	0.5	0.5	0.5	1.0	0.880	750	630.5	0.5	0.5	0.5	0.5	0.5	0.5	0.5	0.5	0.5	0.5	0.5	0.5
	0.5	0.380	250	130.0	0.130	250	380.5	0.5	0.380	250	130.0	0.130	250	380.5	0.5	0.380	250	130.0	0.130	250	380.5	0.5	0.380	250	130.0	0.130	250	380.5	0.5	0.380	250	130.0	0.130	250	380.5	0.0	0.0	0.0	0.0
	g50b	g50b	g50b	r00j	r00j	r00j	r00j	r00j	g62b	g62b	g62b	g62b	r00j	r25j	r25j	r25j	r25j	r25j	g75b	g75b	g75b	r00j	r49j	r49j	r49j	r49j	r49j	g87b	g87b	g87b	r00j	r74j	r74j	r74j	r74j	r74j	r00j	r00j	r00j	r00j
06	1.0	0.880	750	630.5	0.380	380	380	381.0	0.880	750	630.5	0.380	380	380	381.0	0.880	750	630.5	0.380	380	380	381.0	0.880	750	630.5	0.380	380	380	381.0	0.880	750	630.5	0.380	380	380	380	630	630	630	630
	630.5	0.380	250	130.0	0.130	250	380	630.5	0.380	250	130.0	0.130	250	380	630.5	0.380	250	130.0	0.130	250	380	630.5	0.380	250	130.0	0.130	250	380	630.5	0.380	250	130.0	0.130	250	380	0.0	0.0	0.0	0.0
	g50b	g50b	g50b	g50b	r00j	r00j	r00j	r00j	g62b	g62b	g62b	g62b	r00j	r25j	r25j	r25j	r25j	r25j	g75b	g75b	g75b	r00j	r49j	r49j	r49j	r49j	r49j	g87b	g87b	g87b	r00j	r74j	r74j	r74j	r74j	r74j	r00j	r00j	r00j	r00j
07	1.0	0.880	750	630.5	0.380	250	250	251.0	0.880	750	630.5	0.380	250	250	251.0	0.880	750	630.5	0.380	250	250	251.0	0.880	750	630.5	0.380	250	250	251.0	0.880	750	630.5	0.380	250	250	250	750	750	750	750
	0.750	630.5	0.380	250	130.0	0.130	250	750	630.5	0.380	250	130.0	0.130	250	750	630.5	0.380	250	130.0	0.130	250	750	630.5	0.380	250	130.0	0.130	250	750	630.5	0.380	250	130.0	0.130	250	0.0	0.0	0.0	0.0
	g50b	g50b	g50b	g50b	g50b	g50b	r00j	r00j	r00j	g62b	g62b	g62b	g62b	g62b	g62b	g62b	r00j	r25j	r25j	g75b	g75b	g75b	g75b	g75b	g75b	r00j	r49j	r49j	g87b	g87b	g87b	g87b	g87b	g87b	r00j	r74j	r74j	r00j	r00j	r00j
08	1.0	0.880	750	630.5	0.380	250	130	131.0	0.880	750	630.5	0.380	250	130	131.0	0.880	750	630.5	0.380	250	130	131.0	0.880	750	630.5	0.380	250	130	130	880	880	880	880	880	880	880	880	880	880	880
	0.880	750	630.5	0.380	250	130.0	0.130	880	750	630.5	0.380	250	130.0	0.130	880	750	630.5	0.380	250	130.0	0.130	880	750	630.5	0.380	250	130.0	0.130	880	750	630.5	0.380	250	130.0	0.0	0.0	0.0	0.0	0.0
	g50b	g50b	g50b	g50b	g50b	g50b	g50b	r00j	r00j	g62b	g62b	g62b	g62b	g62b	g62b	g62b	r00j	r25j	g75b	g75b	g75b	g75b	g75b	g75b	r00j	r49j	g87b	g87b	g87b	g87b	g87b	g87b	g87b	r00j	r74j	r00j	r00j	r00j	r00j	r00j
09	1.0	0.880	750	630.5	0.380	250	130.0	1.0	0.880	750	630.5	0.380	250	130.0	1.0	0.880	750	630.5	0.380	250	130.0	1.0	0.880	750	630.5	0.380	250	130.0	1.0	0.880	750	630.5	0.380	250	130.0	1.0	1.0	1.0	1.0	1.0
	1.0	0.880	750	630.5	0.380	250	130.0	1.0	0.880	750	630.5	0.380	250	130.0	1.0	0.880	750	630.5	0.380	250	130.0	1.0	0.880	750	630.5	0.380	250	130.0	1.0	0.880	750	630.5	0.380	250	130.0	0.0	0.0	0.0	0.0	0.0
	g50b	g50b	g50b	g50b	g50b	g50b	g50b	g50b	r00j	g62b	g62b	g62b	g62b	g62b	g62b	g62b	g62b	r00j	g75b	g75b	g75b	g75b	g75b	g75b	g75b	g75b	r00j	g87b	g87b	g87b	g87b	g87b	g87b	g87b	g87b	r00j	r00j	r00j	r00j	r00j
10	1.0	1.0	1.0	1.0	1.0	1.0	1.0	1.0	1.0	1.0	1.0	1.0	1.0	1.0	1.0	1.0	1.0	1.0	1.0	1.0	1.0	1.0	1.0	1.0	1.0	1.0	1.0	1.0	1.0	1.0	1.0	1.0	1.0	1.0	1.0	1.0	0.0	0.0	0.0	0.0
	0.0	0.130	250	380.5	0.630	750	881.0	0.0	0.130	250	380.5	0.630	750	881.0	0.0	0.130	250	380.5	0.630	750	881.0	0.0	0.130	250	380.5	0.630	750	881.0	0.0	0.130	250	380.5	0.630	750	881.0	0.0	0.0	0.0	0.0	0.0
	r00j	j00g	j00g	j00g	j00g	j00g	j00g	j00g	j00g	r00j	j25g	j25g	j25g	j25g	j25g	j25g	j25g	j25g	r00j	j49g	j49g	j49g	j49g	j49g	j49g	j49g	j49g	r00j	j74g	j74g	j74g	j74g	j74g	j74g	j74g	j74g	r00j	r00j	r00j	r00j
11	1.0	0.880	880	880.8	880.8	880.8	881.0	0.880	880.8	880.8	880.8	880.8	881.0	0.880	880.8	880.8	880.8	880.8	881.0	0.880	880.8	880.8	880.8	880.8	881.0	0.880	880.8	880.8	880.8	880.8	880.8	880.8	880.8	880.8	880.8	880.8	070	070	070	070
	0.130	0.0	0.130	250	380.5	0.630	750	880.1	30.0	0.0	0.130	250	380.5	0.630	750	880.1	30.0	0.0	0.130	250	380.5	0.630	750	880.1	30.0	0.0	0.130	250	380.5	0.630	750	880.0	0.0	0.0	0.0	0.0	0.0	0.0	0.0	0.0
	b00r	r00j	j00g	j00g	j00g	j00g	j00g	j00g	j00g	b12r	r00j	j25g	j25g	j25g	j25g	j25g	j25g	j25g	b25r	r00j	j49g	j49g	j49g	j49g	j49g	j49g	j49g	b37r	r00j	j74g	j74g	j74g	j74g	j74g	j74g	j74g	r00j	r00j	r00j	r00j
12	1.0	0.880	750	750.7	50.7	50.7	50.7	51.0	0.880	750.7	50.7	50.7	50.7	51.0	0.880	750.7	50.7	50.7	50.7	51.0	0.880	750.7	50.7	50.7	50.7	51.0	0.880	750.7	50.7	50.7	50.7	50.7	50.7	50.7	50.7	50.7	130	130	130	130
	0.250	130.0	0.130	250	380.5	0.630	750	250.1	30.0	0.0	130.2	50	380.5	0.630	750	250.1	30.0	0.0	130.2	50	380.5	0.630	750	250.1	30.0	0.0	130.2	50	380.5	0.630	750	0.0	0.0	0.0	0.0	0.0	0.0	0.0	0.0	0.0
	b00r	b00r	r00j	j00g	j00g	j00g	j00g	j00g	j00g	b12r	b12r	r00j	j25g	j25g	j25g	j25g	j25g	j25g	b25r	b25r	r00j	j49g	j49g	j49g	j49g	j49g	j49g	b37r	b37r	r00j	j74g	j74g	j74g	j74g	j74g	j74g	r00j	r00j	r00j	r00j
13	1.0	0.880	750	630	630	630	630	631.0	0.880	750	630	630	630	631.0	0.880	750	630	630	630	631.0	0.880	750	630	630	630	631.0	0.880	750	630	630	630	630	630	630	2	2	2	2	2
	0.380	250	130.0	0.130	250	380.5	0.630	380	250.1	30.0	0.130	250	380.5	0.630	380	250.1	30.0	0.130	250	380.5	0.630	380	250.1	30.0	0.130	250	380.5	0.630	380	250.1	30.0	0.130	250	380.5	0.630	0.0	0.0	0.0	0.0
	b00r	b00r	b00r	r00j	j00g	j00g	j00g	j00g	j00g	b12r	b12r	b12r	r00j	j25g	j25g	j25g	j25g	j25g	b25r	b25r	b25r	r00j	j49g	j49g	j49g	j49g	j49g	b37r	b37r	b37r	r00j	j74g	j74g	j74g	j74g	j74g	r00j	r00j	r00j	r00j
14	1.0	0.880	750	630.5	0.5	0.5	0.5	0.5	1.0	0.880	750	630.5	0.5	0.5	0.5	0.5	1.0	0.880	750	630.5	0.5	0.5	0.5	0.5	1.0	0.880	750	630.5	0.5	0.5	0.5	0.5	0.5	0.5	270	270	270	270	270
	0.5	0.380	250	130.0	0.130	250	380.5	0.5	0.380	250	130.0	0.130	250	380.5	0.5	0.380	250	130.0	0.130	250	380.5	0.5	0.380	250	130.0	0.130	250	380.5	0.5	0.380	250	130.0	0.130	250	380.5	0.0	0.0	0.0	0.0	0.0
	b00r	b00r	b00r	b00r	r00j	j00g	j00g	j00g	j00g	b12r	b12r	b12r	b12r	r00j	j25g	j25g	j25g	j25g	b25r	b25r	b25r	b25r	r00j	j49g	j49g	j49g	j49g	b37r	b37r	b37r	b37r	r00j	j74g	j74g	j74g	j74g	r00j	r00j	r00j	r00j
15	1.0	0.880	750	630.5	0.380	380	380	381.0	0.880	750	630.5	0.380	380	380	381.0	0.880	750	630.5	0.380	380	380	381.0	0.880	750	630.5	0.380	380	380	380	330	330	330	330	330	330	330	330	330	330	330
	0.630.5	0.380	250	130.0	0.130	250	380	630.5	0.380	250	130.0	0.130	250	380	630.5	0.380	250	130.0	0.130	250	380	630.5	0.380	250	130.0	0.130	250	380	630.5	0.380	250	130.0	0.130	250	380	0.0	0.0	0.0	0.0	0.0
	b00r	b00r	b00r	b00r	b00r	r00j	j00g	j00g	j00g	b12r	b12r	b12r	b12r	b12r	r00j	j25g	j25g	j25g	b25r	b25r	b25r	b25r	b25r	r00j	j49g	j49g	j49g	b37r	b37r	b37r	b37r	b37r	r00j	j74g	j74g	j74g	r00j	r00j	r00j	r00j
16	1.0	0.880	750	630.5	0.380	250	250	251.0	0.880	750	630.5	0.380	250	250	251.0	0.880	750	630.5	0.380	250	250	251.0	0.880	750	630.5	0.380	250	250	250.4	0.4	0.4	0.4	0.4							
	0.750	630.5	0.380	250	130.0	0.130	250	750	630.5	0.380	250	130.0	0.130	250	750	630.5	0.380	250	130.0	0.130	250	750	630.5	0.380	250	130.0	0.130	250	750	630.5	0.380	250	130.0	0.130	250	0.0	0.0	0.0	0.0	0.0
	b00r	b00r	b00r	b00r	b00r	b00r	r00j	j00g	j00g	b12r	b12r	b12r	b12r	b12r	b12r	r00j	j25g	j25g	b25r	b25r	b25r	b25r	b25r	b25r	r00j	j49g	j49g	b37r	b37r	b37r	b37r	b37r	b37r	r00j	j74g	j74g	r00j	r00j	r00j	r00j
17	1.0	0.880	750	630.5	0.380	250	130	131.0	0.880	750	630.5	0.380	250	130	131.0	0.880	750	630.5	0.380	250	130	131.0	0.880	750	630.5	0.380	250	130	130	470	470	470	470							
	0.880	750	630.5	0.380	250	130.0	0.130	880	750	630.5	0.380	250	130.0	0.130	880	750	630.5	0.380	250	130.0	0.130	880	750	630.5	0.380	250	130.0	0.130	0.0	0.0	0.0	0.0							
	b00r	b00r	b00r	b00r	b00r	b00r	b00r	r00j	j00g	b12r	b12r	b12r	b12r	b12r	b12r	b12r	r00j	j25g	b25r	b25r	b25r	b25r	b25r	b25r	b25r	r00j	j49g	b37r	b37r	b37r	b37r	b37r	b37r	r00j	j74g	r00j	r00j	r00j	r00j	r00j
18	1.0	0.880	750	630.5	0.380	250	130.0	1.0	0.880	750	630.5	0.380	250	130.0	1.0	0.880	750	630.5	0.380	250	130.0	1.0	0.880	750	630.5	0.380	250	130.0	0.530	530	530	530							
	1.0	0.880	750	630.5	0.380	250	130.0	1.0	0.880	750	630.5	0.380	250	130.0	1.0	0.880	750	630.5	0.380	250	130.0	1.0	0.880	750	630.5	0.380	250	130.0	0.0	0.0	0.0	0.0							
	b00r	b00r	b00r	b00r	b00r	b00r	b00r	b00r	r00j	b12r	b12r	b12r	b12r	b12r	b12r	b12r	r00j	b25r	b25r	b25r	b25r	b25r	b25r	b25r	b25r	r00j	b37r	b37r	b37r	b37r	b37r	b37r	b37r	r00j	r00j	r00j	r00j	r00j	r00j	r00j
19	1.0	1.0	1.0	1.0	1.0	1.0	1.0	1.0	1.0	1.0	1.0	1.0	1.0	1.0	1.0	1.0	1.0	1.0	1.0	1.0	1.0	1.0	1.0	1.0	1.0	1.0	1.0	1.0	1.0	1.0	1.0	1.0	1.0	1.0	1.0	1.0	0.6	0.6	0.6	0.6
	0.0	0.130	250	380.5	0.630	750	881.0	0.0	0.130	250	380.5	0.630	750	881.0	0.0	0.130	250	380.5	0.630	750	881.0	0.0	0.130	250	380.5	0.630	750	881.0	0.0	0.130	250	380.5	0.630	750	881.0	0.0	0.0	0.0	0.0	0.0
	r00j	g00b	g00b	g00b	g00b	g00b	g00b	g00b	r00j	g12b	g12b	g12b	g12b	g12b	g12b	g12b	g12b	r00j	g25b	g25b	g25b	g25b	g25b	g25b	g25b	r00j	g37b	g37b	g37b	g37b	g37b	g37b	g37b	g37b	r00j	r00j	r00j	r00j	r00j	r00j
20	1.0	0.880	880	880.8	880.8	880.8	881.0	0.880	880.8	880.8	880.8	880.8	881.0	0.880	880.8	880.8	880.8	880.8	881.0	0.880	880.8	880.8	880.8	880.8	881.0	0.880	880.8	880.8	880.8	880.8	880.8	880.8	880.8	880.8	670	670	670	670	670
	0.130	0.0	0.130	250	380.5	0.630	750	880.1	30.0	0.0	0.130	250	380.5	0.630	750	880.1	30.0	0.0	0.130	250	380.5	0.630	750	880.1	30.0	0.0	0.130	250	380.5	0.630	750	880.0	0.0	0.0	0.0	0.0	0.0	0.0	0.0	0.0
	b49r	r00j	g00b	g00b	g00b	g00b	g00b	g00b	b62r	r00j	g12b	g12b	g12b	g12b	g12b	g12b	b75r	r00j	g25b	g25b	g25b	g25b	g25b	g25b	b87r	r00j	g37b	g37b	g37b	g37b	g37b	g37b	g37b	b37r	r00j	r00j	r00j	r00j	r00j	r00j
21	1.0	0.880	750	750.7	50.7	50.7	50.7	51.0	0.880	750.7	50.7	50.7	50.7	51.0	0.880	750.7	50.7	50.7	50.7	51.0	0.880	750.7	50.7	50.7	50.7	51.0	0.880	750.7	50.7	50.7	50.7	50.7	50.7	50.7	730	730	730	730	730
	0.250	130.0	0.130	250	380.5	0.630	750	250.1	30.0	0.0	130.2	50	380.5	0.630	750	250.1	30.0	0.0	130.2	50	380.5	0.630	750	250.1	30.0	0.0	130.2	50	380.5	0.630	750	0.0	0.0	0.0	0.0	0.0	0.0	0.0	0.0	0.0
	b49r	b49r	r00j	g00b	g00b	g00b	g00b	g00b	b62r	b62r	r00j	g12b	g12b	g12b	g12b	g12b	b75r	b75r	r00j	g25b	g25b	g25b	g25b	g25b	b87r	b87r	r00j	g37b	g37b	g37b	g37b	g37b	g37b	r00j	r00j	r00j	r00j	r00j	r00j	r00j
22	1.0	0.880	750	630	630	630	630	631.0	0.880	750	630	630	630	631.0	0.880	750	630	630	630	631.0	0.880	750	630	630	630	631.0	0.880	750	630	630	630	630	630	630.8	0.8	0.8	0.8	0.8	
	0.380	250	130.0	0.130	250	380.5	0.630	380	250.1	30.0	0.130	250	380.5	0.630	380	250.1	30.0	0.130	250	380.5	0.630	380	250.1	30.0	0.130	250	380.5	0.630	380	250.1	30.0	0.130	250	380.5	0.630	0.0	0.0	0.0	0.0	
	b49r	b49r	b49r	r00j	g00b	g00b	g00b	g00b	b62r	b62r	b62r	r00j	g12b	g12b	g12b	g12b	b75r	b75r	r00j	g25b	g25b	g25b	g25b	g25b	b87r	b87r	r00j	g37b	g37b	g37b	g37b	g37b	g37b	r00j	r00j	r00j	r00j	r00j	r00j	r00j
23	1.0	0.880	750	630.5	0.5	0.5	0.5	0.5	1.0	0.880	750	630.5	0.5	0.5	0.5	0.5	1.0	0.880	750	630.5	0.5	0.5	0.5	0.5	1.0	0.880	750	630.5	0.5	0.5	0.5	0.5	0.5	0.5	870	870	870	870	870
	0.5	0.380	250	130.0	0.130	250	380.5	0.5	0.380	250	130.0	0.130	250	380.5	0.5	0.380	250	130.0	0.130	250	380.5	0.5	0.380	250	130.0	0.130	250	380.5	0.5	0.380	250	130.0	0.130	250	380.5	0.0	0.0	0.0	0.0	0.0
	b49r	b49r	b49r	b49r	r00j	g00b	g00b	g00b	g00b	b62r	b62r	b62r	b62r	r00j	g12b	g12b	g12b	g12b	b75r	b75r	b75r	b75r	r00j	g25b	g25b	g25b	b87r	b87r	b87r	b87r	r00j	g37b	g37b	g37b	g37b	r00j	r00j	r00j	r00j	r00j
24	1.0	0.880	750	630.5	0.380	380	380	381.0	0.880	750	630.5	0.380	380	380	381.0	0.880	750	630.5	0.380	380	380	381.0	0.880	750	630.5	0.380	380	380	380	930	930	930	930							
	0.630.5	0.380	250	130.0	0.130	250	380	630.5	0.380	250	130.0	0.130	250	380	630.5	0.380	250	130.0	0.130	250	380	630.5	0.380	250	130.0	0.130	250	380	0.0	0.0	0.0	0.0							
	b49r	b49r	b49r	b49r	r00j	g00b	g00b	g00b	b62r	b62r	b62r	b62r	r00j	g12b	g12b	g12b	b75r	b75r	r00j	g25b	g25b	g25b	b87r	b87r	b87r	r00j	g37b	g37b	g37b	r00j	r00j	r00j	r00j							
25	1.0	0.880	750	630.5	0.380	250	250	251.0	0.880	750	630.5	0.380	250	250	251.0	0.880	750	630.5	0.380	250	250	251.0	0.880	750	630.5	0.380	250	250	251.0	1.0	1.0	1.0	1.0							
	0.750	630.5	0.380	250	130.0	0.130	250	750	630.5	0.380	250	130.0	0.130	250	750	630.5	0.380	250	130.0	0.130	250	750	630.5	0.380	250	130.0	0.130	250	0.0	0.0	0.0	0.0							
	b49r	b49r	b49r	b49r	b49r	r00j	g00b	g00b	b62r	b62r	b62r	b62r	b62r	r00j	g12b	g12b	b75r	b75r	b75r	r00j	g25b	g25b	b87r	b87r	b87r	r00j	g37b	g37b	r00j	r00j	r00j	r00j							
26	1.0	0.880	750	630.5	0.380	250	130	131.0	0.880	750	630.5	0.380	250	130	131.0	0.880	750	630.5	0.380	250	130	131.0	0.880	750	630.5	0.380	250	130	130.0	1.0	1.0	1.0								
	0.880	750	630.5	0.380	250	130.0	0.130	880	750	630.5	0.380	250	130.0	0.130	880	750	630.5	0.380	250	130.0	0.130	880	750	630.5	0.380	250	130.0	0.130	0.0	1.0	1.0	1.0								
	b49r	b49r	b49r	b49r	b49r	b49r	b49r	r00j	g00b	b62r	b62r	b62r	b62r	b62r	b62r	r00j	g12b	b75r	b75r	b75r	b75r	b75r	r00j	g25b	b87r	b87r	b87r	b87r	r00j	g37b	r00j	j00g	g00b							
27	1.0	0.880	750	630.5	0.380	250	130.0	1.0	0.880	750	630.5	0.380	250	130.0	1.0	0.880	750	630.5	0.380	250	130.0	1.0	0.880	750	630.5	0.380	250	130.0	1.0	1.0	1.0	1.0								
	1.0	0.880	750	630.5	0.380	250	130.0	1.0	0.880	750	630.5	0.380	250	130.0	1.0	0.880	750	630.5	0.380	250	130.0	1.0	0.880	750	630.5	0.380	250	130.0	0.0	1.0	1.0	1.0								
	b49r	b49r	b49r	b49r	b49r	b49r	b49r	r00j	b62r	b62r	b62r	b62r	b62r	b62r	b62r	r00j	b75r	b75r	b75r	b75r	b75r	b75r	r00j	b87r	b87r	b87r	b87r	b87r	r00j	r00j	g50b	b00r	b49r							

http://130.149.60.45/~farbmetrik/HG43/H

	A	B	C	D	E	F	G	H	I	J	K	L	M	N	O	P	Q	R	S	T	U	V	W	X	Y	Z	a	b	c	d	e	f	g	h	i	j	k	LAB*LAB*e
01	93.1	87.3	81.5	75.8	70.0	64.3	58.5	52.7	47.0	93.1	88.5	84.0	79.5	74.9	70.4	65.9	61.3	56.8	93.1	89.7	86.2	82.8	79.4	76.0	72.6	69.1	65.7	93.1	90.9	88.6	86.4	84.2	82.0	79.8	77.5	75.3	17.7	17.7	17.7	17.7
	-1.0	6.1	13.2	20.2	27.3	34.4	41.5	48.6	55.6	-1.0	4.0	9.0	14.0	19.0	24.0	29.0	34.0	39.0	-1.0	2.1	5.2	8.4	11.5	14.6	17.7	20.8	24.0	-1.0	0.1	1.2	2.3	3.4	4.4	5.5	6.6	7.7	0.4	0.4	0.4	0.4
	2	6	11	15	20	24	29	33	38	2	8	13	19	25	31	36	42	48	2	9	16	23	29	36	43	50	57	2	10	18	26	34	42	51	59	67	1	1	1	1
02	88.0	83.6	77.9	72.1	66.4	60.6	54.8	49.1	43.3	87.3	83.6	79.1	74.6	70.0	65.5	61.0	56.4	51.9	86.8	83.6	80.2	76.8	73.4	70.0	66.5	63.1	59.7	86.3	83.6	81.4	79.2	77.0	74.8	72.6	70.3	68.1	27.1	27.1	27.1	27.1
	-4.6	-0.8	6.2	13.3	20.4	27.5	34.6	41.7	48.7	-2.8	-0.8	4.2	9.2	14.2	19.2	24.2	29.2	34.2	-1.3	-0.8	2.3	5.4	8.5	11.6	14.8	17.9	21.0	0.1	-0.8	0.3	1.3	2.4	3.5	4.6	5.7	6.8	0.2	0.2	0.2	0.2
	-2	2	6	11	15	20	24	29	33	-3	2	8	13	19	25	30	36	42	-3	2	9	16	22	29	36	43	50	-3	2	10	18	26	34	42	50	58	1	1	1	1
03	82.9	78.5	74.2	68.5	62.7	56.9	51.2	45.4	39.6	81.6	77.9	74.2	69.7	65.1	60.6	56.1	51.5	47.0	80.5	77.4	74.2	70.8	67.4	64.0	60.5	57.1	53.7	79.5	76.9	74.2	72.0	69.8	67.6	65.3	63.1	60.9	36.5	36.5	36.5	36.5
	-8.3	-4.5	-0.7	6.4	13.5	20.6	27.7	34.7	41.8	-4.6	-2.6	-0.7	4.3	9.3	14.4	19.4	24.4	29.4	-1.7	-1.2	-0.7	2.5	5.6	8.7	11.8	14.9	18.1	1.2	0.3	-0.7	0.4	1.5	2.6	3.7	4.8	5.9	0.0	0.0	0.0	0.0
	-7	-3	2	6	11	15	20	24	29	-7	-3	2	7	13	19	25	30	36	-7	-3	2	9	15	22	29	36	43	-8	-3	2	10	18	26	34	42	50	1	1	1	1
04	77.7	73.4	69.1	64.8	59.0	53.3	47.5	41.7	36.0	75.8	72.1	68.5	64.8	60.3	55.7	51.2	46.7	42.1	74.3	71.1	67.9	64.8	61.4	57.9	54.5	51.1	47.7	72.7	70.1	67.4	64.8	62.6	60.4	58.1	55.9	53.7	45.9	45.9	45.9	45.9
	-11.	-8.1	-4.3	-0.5	6.6	13.7	20.8	27.8	34.9	-6.4	-4.4	-2.5	-0.5	4.5	9.5	14.5	19.5	24.5	-2.0	-1.5	-1.0	-0.5	2.6	5.8	8.9	12.0	15.1	2.3	1.4	0.4	-0.5	0.6	1.7	2.8	3.9	5.0	-0.1	-0.1	-0.1	-0.1
	-11	-7	-3	2	6	11	15	19	24	-12	-7	-3	2	7	13	19	24	30	-12	-7	-3	2	8	15	22	29	36	-12	-8	-3	2	10	18	26	34	42	1	1	1	1
05	72.6	68.3	64.0	59.7	55.4	49.6	43.8	38.1	32.3	70.0	66.4	62.7	59.0	55.4	50.8	46.3	41.8	37.2	68.0	64.8	61.7	58.5	55.4	51.9	48.5	45.1	41.7	66.0	63.3	60.7	58.0	55.4	53.1	50.9	48.7	46.5	55.4	55.4	55.4	55.4
	-15.	-11.	-7.9	-4.1	-0.3	6.8	13.9	20.9	28.0	-8.2	-6.2	-4.3	-2.3	-0.3	4.7	9.7	14.7	19.7	-2.3	-1.8	-1.3	-0.8	-0.3	2.8	5.9	9.1	12.2	3.4	2.5	1.5	0.6	-0.3	0.8	1.9	3.0	4.1	-0.3	-0.3	-0.3	-0.3
	-16	-12	-7	-3	1	6	10	15	19	-16	-12	-7	-3	1	7	13	19	24	-17	-12	-8	-3	1	8	15	22	29	-17	-12	-8	-3	1	10	18	26	34	1	1	1	1
06	67.5	63.2	58.9	54.6	50.3	45.9	40.2	34.4	28.6	64.3	60.6	56.9	53.3	49.6	45.9	41.4	36.9	32.3	61.7	58.6	55.4	52.2	49.1	45.9	42.5	39.1	35.7	59.2	56.5	53.9	51.2	48.6	45.9	43.7	41.5	39.3	64.8	64.8	64.8	64.8
	-19.	-15.	-11.	-7.8	-3.9	-0.1	6.9	14.0	21.1	-10.	-8.0	-6.1	-4.1	-2.1	-0.1	4.9	9.9	14.9	-2.7	-2.2	-1.7	-1.2	-0.6	-0.1	3.0	6.1	9.2	4.5	3.6	2.6	1.7	0.8	-0.1	1.0	2.0	3.1	-0.5	-0.5	-0.5	-0.5
	-20	-16	-12	-7	-3	1	6	10	15	-21	-16	-12	-8	-3	1	7	13	19	-21	-17	-12	-8	-3	1	8	15	22	-22	-17	-13	-8	-3	1	9	18	26	2	2	2	2
07	62.4	58.1	53.8	49.5	45.1	40.8	36.5	30.7	25.0	58.5	54.9	51.2	47.5	43.8	40.2	36.5	32.0	27.4	55.4	52.3	49.1	46.0	42.8	39.7	36.5	33.1	29.7	52.4	49.8	47.1	44.5	41.8	39.2	36.5	34.3	32.1	74.2	74.2	74.2	74.2
	-22.	-19.	-15.	-11.	-7.6	-3.8	0.0	7.1	14.2	-11.	-9.8	-7.9	-5.9	-3.9	-1.9	0.0	5.0	10.0	-3.0	-2.5	-2.0	-1.5	-1.0	-0.5	0.0	3.2	6.3	5.6	4.7	3.7	2.8	1.9	1.0	0.0	1.1	2.2	-0.7	-0.7	-0.7	-0.7
	-25	-20	-16	-12	-7	-3	1	6	10	-25	-21	-17	-12	-8	-3	1	7	13	-26	-21	-17	-12	-8	-3	1	8	15	-27	-22	-17	-13	-8	-3	1	9	17	2	2	2	2
08	57.3	53.0	48.7	44.3	40.0	35.7	31.4	27.1	21.3	52.8	49.1	45.4	41.8	38.1	34.4	30.7	27.1	22.5	49.2	46.0	42.9	39.7	36.5	33.4	30.2	27.1	23.7	45.7	43.0	40.3	37.7	35.0	32.4	29.7	27.1	24.9	83.6	83.6	83.6	83.6
	-26.	-22.	-18.	-15.	-11.	-7.4	-3.6	0.2	7.3	-13.	-11.	-9.7	-7.7	-5.7	-3.7	-1.8	0.2	5.2	-3.3	-2.8	-2.3	-1.8	-1.3	-0.8	-0.3	0.2	3.3	6.7	5.8	4.8	3.9	3.0	2.1	1.1	0.2	1.3	-0.8	-0.8	-0.8	-0.8
	-29	-25	-21	-16	-12	-8	-3	1	6	-30	-26	-21	-17	-12	-8	-3	1	7	-31	-26	-22	-17	-13	-8	-3	1	8	-31	-27	-22	-17	-13	-8	-4	1	9	2	2	2	2
09	52.2	47.9	43.6	39.2	34.9	30.6	26.3	22.0	17.7	47.0	43.4	39.7	36.0	32.3	28.7	25.0	21.3	17.7	42.9	39.7	36.6	33.4	30.3	27.1	24.0	20.8	17.7	38.9	36.2	33.6	30.9	28.3	25.6	23.0	20.3	17.7	93.1	93.1	93.1	93.1
	-30.	-26.	-22.	-18.	-14.	-11.	-7.2	-3.4	0.4	-15.	-13.	-11.	-9.5	-7.5	-5.5	-3.6	-1.6	0.4	-3.7	-3.2	-2.7	-2.1	-1.6	-1.1	-0.6	-0.1	0.4	7.8	6.9	5.9	5.0	4.1	3.2	2.2	1.3	0.4	-1.0	-1.0	-1.0	-1.0
	-34	-29	-25	-21	-16	-12	-8	-3	1	-35	-30	-26	-21	-17	-12	-8	-3	1	-35	-31	-26	-22	-17	-13	-8	-4	1	-36	-31	-27	-22	-18	-13	-8	-4	1	2	2	2	2
10	93.1	92.4	91.8	91.1	90.4	89.8	89.1	88.5	87.8	93.1	91.2	89.4	87.6	85.8	83.9	82.1	80.3	78.5	93.1	90.3	87.5	84.7	81.9	79.1	76.4	73.6	70.8	93.1	89.4	85.7	82.1	78.4	74.7	71.1	67.4	63.7	17.7	17.7	17.7	17.7
	-1.0	-2.6	-4.1	-5.7	-7.2	-8.8	-10.	-11.	-13.	-1.0	-4.2	-7.5	-10.	-13.	-17.	-20.	-23.	-26.	-1.0	-5.6	-10.	-14.	-19.	-24.	-28.	-33.	-37.	-1.0	-6.9	-12.	-18.	-24.	-30.	-36.	-42.	-47.	0.4	0.4	0.4	0.4
	2	12	21	31	41	50	60	70	79	2	10	18	26	34	42	50	58	66	2	9	15	22	28	35	41	48	54	2	7	12	18	23	28	33	39	44	1	1	1	1
11	85.7	83.6	83.0	82.3	81.7	81.0	80.4	79.7	79.0	86.0	83.6	81.8	80.0	78.2	76.3	74.5	72.7	70.9	86.3	83.6	80.9	78.1	75.3	72.5	69.7	66.9	64.1	86.7	83.6	80.6	77.6	74.6	72.6	69.0	65.3	61.6	58.0	22.7	22.7	22.7
	1.8	-0.8	-2.4	-3.9	-5.5	-7.0	-8.6	-10.	-11.	2.8	-0.8	-4.1	-7.3	-10.	-13.	-17.	-20.	-23.	3.9	-0.8	-5.4	-10.	-14.	-19.	-23.	-28.	-33.	5.3	-0.8	-6.7	-12.	-18.	-24.	-30.	-36.	-41.	0.3	0.3	0.3	0.3
	-3	2	12	21	31	41	50	60	70	-2	2	10	18	26	34	42	50	58	-2	2	8	15	21	28	35	41	48	-1	2	7	12	18	23	28	33	38	1	1	1	1
12	78.3	76.3	74.2	73.6	72.9	72.2	71.6	70.9	70.3	78.9	76.6	74.2	72.4	70.6	68.7	66.9	65.1	63.3	79.6	76.9	74.2	71.4	68.6	65.9	63.1	60.3	57.5	80.3	77.3	74.2	70.5	66.9	63.2	59.5	55.9	52.2	27.7	27.7	27.7	27.7
	4.6	2.0	-0.7	-2.2	-3.8	-5.3	-6.9	-8.4	-10.	6.6	3.0	-0.7	-3.9	-7.1	-10.	-13.	-16.	-20.	8.8	4.1	-0.7	-5.3	-9.9	-14.	-19.	-23.	-28.	11.5	5.4	-0.7	-6.5	-12.	-18.	-24.	-30.	-35.	0.2	0.2	0.2	0.2
	-8	-3	2	11	21	31	40	50	60	-6	-2	2	10	18	26	34	42	49	-5	-2	2	8	15	21	28	34	41	-3	-1	2	7	12	17	23	28	33	1	1	1	1
13	71.0	68.9	66.8	64.8	64.1	63.5	62.8	62.2	61.5	71.8	69.5	67.1	64.8	63.0	61.1	59.3	57.5	55.7	72.8	70.1	67.5	64.8	62.0	59.2	56.4	53.6	50.9	73.9	70.9	67.8	64.8	61.8	57.5	53.8	50.1	46.4	32.7	32.7	32.7	32.7
	7.4	4.7	2.1	-0.5	-2.0	-3.6	-5.1	-6.7	-8.2	10.4	6.8	3.2	-0.5	-3.7	-6.9	-10.	-13.	-16.	13.8	9.0	4.3	-0.5	-5.1	-9.7	-14.	-18.	-23.	17.8	11.7	5.6	-0.5	-6.3	-12.	-18.	-23.	-29.	0.1	0.1	0.1	0.1
	-13	-8	-3	2	11	21	31	40	50	-11	-7	-2	2	10	18	25	33	41	-9	-5	-2	2	8	15	21	28	34	-6	-3	-1	2	7	12	17	23	28	1	1	1	1
14	63.6	61.5	59.5	57.4	55.4	54.7	54.0	53.4	52.7	64.8	62.4	60.1	57.7	55.4	53.5	51.7	49.9	48.1	66.0	63.4	60.7	58.0	55.4	52.6	49.8	47.0	44.2	67.6	64.5	61.5	58.4	55.4	51.7	48.0	44.4	40.7	37.8	37.8	37.8	37.8
	10.2	7.5	4.9	2.3	-0.3	-1.9	-3.4	-5.0	-6.5	14.3	10.6	7.0	3.3	-0.3	-3.5	-6.8	-10.	-13.	18.7	13.9	9.2	4.4	-0.3	-4.9	-9.5	-14.	-18.	24.1	18.0	11.9	5.8	-0.3	-6.2	-12.	-17.	-23.	0.0	0.0	0.0	0.0
	-17	-13	-8	-3	1	11	21	31	40	-15	-11	-7	-3	1	9	17	25	33	-12	-9	-5	-2	1	8	15	21	28	-9	-6	-4	-1	1	7	12	17	22	1	1	1	1
15	56.2	54.2	52.2	50.1	48.0	45.9	45.3	44.6	44.0	57.7	55.3	53.0	50.6	48.3	45.9	44.1	42.3	40.5	59.3	56.6	53.9	51.3	48.6	45.9	43.1	40.4	37.6	61.2	58.1	55.1	52.0	49.0	45.9	42.3	38.6	34.9	42.8	42.8	42.8	42.8
	12.9	10.3	7.7	5.1	2.5	-0.1	-1.7	-3.2	-4.8	18.1	14.4	10.8	7.2	3.5	-0.1	-3.4	-6.6	-9.8	23.6	18.9	14.1	9.4	4.6	-0.1	-4.7	-9.3	-13.3	30.3	24.2	18.1	12.0	6.0	-0.1	-6.0	-11.	-17.	-0.1	-0.1	-0.1	-0.1
	-22	-18	-13	-8	-3	1	11	21	30	-19	-15	-11	-7	-3	1	9	17	25	-16	-12	-9	-5	-2	1	8	14	21	-11	-9	-6	-4	-1	1	7	12	17	1	1	1	1
16	48.9	46.8	44.7	42.7	40.6	38.6	36.5	35.8	35.2	50.6	48.3	45.9	43.6	41.2	38.9	36.5	34.7	32.9	52.5	49.9	47.2	44.5	41.8	39.2	36.5	33.7	30.9	54.8	51.8	48.7	45.7	42.6	39.6	36.5	32.8	29.2	47.8	47.8	47.8	47.8
	15.7	13.1	10.5	7.9	5.3	2.7	0.0	-1.5	-3.1	21.9	18.3	14.6	11.0	7.3	3.7	0.0	-3.2	-6.4	28.6	23.8	19.1	14.3	9.5	4.8	0.0	-4.6	-9.2	36.6	30.5	24.4	18.3	12.2	6.1	0.0	-5.8	-11.	-0.2	-0.2	-0.2	-0.2
	-27	-22	-18	-13	-8	-3	1	11	21	-23	-19	-15	-11	-7	-3	1	9	17	-19	-16	-12	-9	-6	-2	1	8	14	-14	-11	-9	-6	-4	-1	1	6	12	1	1	1	1
17	41.5	39.4	37.4	35.3	33.3	31.2	29.1	27.1	26.4	43.5	41.2	38.8	36.5	34.1	31.8	29.4	27.1	25.3	45.8	43.1	40.4	37.8	35.1	32.4	29.7	27.1	24.4	48.4	45.4	42.4	39.3	36.3	33.2	30.1	27.1	23.4	52.8	52.8	52.8	52.8
	18.5	15.9	13.3	10.7	8.1	5.4	2.8	0.2	-1.3	25.7	22.1	18.4	14.8	11.1	7.5	3.9	0.2	-3.0	33.5	28.7	24.0	19.2	14.5	9.7	5.0	0.2	-4.4	42.9	36.8	30.7	24.6	18.5	12.4	6.3	0.2	-5.6	-0.3	-0.3	-0.3	-0.3
	-32	-27	-23	-18	-13	-8	-4	1	11	-27	-23	-19	-15	-11	-7	-3	1	9	-23	-19	-16	-12	-9	-6	-2	1	8	-17	-14	-12	-9	-6	-4	-1	1	6	1	1	1	1
18	34.1	32.1	30.0	27.9	25.9	23.8	21.8	19.7	17.7	36.5	34.1	31.8	29.4	27.1	24.7	22.4	20.0	17.7	39.0	36.3	33.7	31.0	28.3	25.7	23.0	20.3	17.7	42.1	39.0	36.0	32.9	29.9	26.8	23.8	20.7	17.7	57.9	57.9	57.9	57.9
	21.3	18.7	16.1	13.5	10.9	8.2	5.6	3.0	0.4	29.5	25.9	22.3	18.6	15.0	11.3	7.7	4.0	0.4	38.4	33.7	28.9	24.2	19.4	14.6	9.9	5.1	0.4	49.1	43.0	36.9	30.8	24.8	18.7	12.6	6.5	0.4	-0.4	-0.4	-0.4	-0.4
	-37	-32	-27	-23	-18	-13	-8	-4	1	-32	-28	-23	-19	-15	-11	-7	-3	1	-26	-23	-19	-16	-13	-9	-6	-2	1	-19	-17	-14	-12	-9	-7	-4	-2	1	2	2	2	2
19	93.1	88.5	83.9	79.4	74.8	70.2	65.6	61.1	56.5	93.1	88.3	83.5	78.8	74.0	69.2	64.5	59.7	54.9	93.1	88.2	83.3	78.4	73.5	68.6	63.7	58.8	54.0	93.1	88.1	83.1	78.1	73.1	68.1	63.1	58.1	53.1	62.9	62.9	62.9	62.9
	-1.0	-8.2	-15.	-22.	-29.	-36.	-43.	-51.	-58.	-1.0	-6.9	-12.	-18.	-24.	-30.	-36.	-42.	-48.	-1.0	-6.1	-11.	-16.	-21.	-26.	-31.	-36.	-41.	-1.0	-5.4	-9.8	-14.	-18.	-23.	-27.	-31.	-36.	-0.5	-0.5	-0.5	-0.5
	2	6	10	14	18	21	25	29	33	2	3	4	5	6	6	7	8	9	2	1	0	-1	-2	-3	-4	-5	-6	2	-1	-3	-6	-9	-11	-14	-17	-19	2	2	2	2
20	87.2	83.6	79.1	74.5	69.9	65.4	60.8	56.2	51.6	87.2	83.6	78.9	74.1	69.3	64.6	59.8	55.0	50.3	87.3	83.6	78.8	73.9	69.0	64.1	59.2	54.3	49.4	87.3	83.6	78.6	73.7	68.7	63.7	58.7	53.7	48.7	67.9	67.9	67.9	67.9
	7.1	-0.8	-8.0	-15.	-22.	-29.	-36.	-43.	-50.	6.8	-0.8	-6.7	-12.	-18.	-24.	-30.	-36.	-42.	6.6	-0.8	-5.9	-11.	-16.	-21.	-26.	-31.	-36.	6.3	-0.8	-5.2	-9.6	-14.	-18.	-22.	-27.	-31.	-0.5	-0.5	-0.5	-0.5
	1	2	6	10	14	17	21	25	29	2	2	3	4	5	5	6	7	8	3	2	1	0	-1	-2	-3	-4	-5	5	2	-1	-3	-6	-9	-11	-14	-17	2	2	2	2
21	81.4	77.8	74.2	69.6	65.1	60.5	55.9	51.3	46.8	81.4	77.8	74.2	69.4	64.7	59.9	55.2	50.4	45.6	81.5	77.8	74.2	69.3	64.4	59.5	54.7	49.8	44.9	81.5	77.9	74.2	69.2	64.2	59.2	54.2	49.2	44.2	73.0	73.0	73.0	73.0
	15.2	7.3	-0.7	-7.8	-15.	-22.	-29.	-36.	-43.	14.7	7.0	-0.7	-6.6	-12.	-18.	-24.	-30.	-36.	14.2	6.8	-0.7	-5.7	-10.	-15.	-21.	-26.	-31.	13.7	6.5	-0.7	-5.1	-9.4	-13.	-18.	-22.	-27.	-0.6	-0.6	-0.6	-0.6
	-1	0	2	6	10	13	17	21	25	2	2	2	3	4	4	5	6	7	5	3	2	1	0	-1	-2	-3	-4	8	5	2	-1	-4	-6	-9	-12	-14	2	2	2	2
22	75.5	71.9	68.4	64.8	60.2	55.6	51.1	46.5	41.9	75.6	72.0	68.4	64.8	60.0	55.3	50.5	45.7	41.0	75.7	72.0	68.4	64.8	59.9	55.0	50.1	45.2	40.3	75.7	72.1	68.4	64.8	59.9	55.0	50.1	45.2	40.3	78.0	78.0	78.0	78.0
	23.3	15.4	7.5	-0.5	-7.6	-14.	-21.	-29.	-36.	22.5	14.9	7.2	-0.5	-6.4	-12.	-18.	-24.	-29.	21.8	14.4	6.9	-0.5	-5.6	-10.	-15.	-20.	-25.	21.0	13.9	6.7	-0.5	-4.9	-9.3	-13.	-18.	-22.	-0.7	-0.7	-0.7	-0.7
	-2	-1	0	2	6	9	13	17	21	2	2	2	2	3	3	4	5	6	6	5	3	2	1	0	-1	-2	-4	11	8	5	2	-1	-4	-6	-9	-12	2	2	2	2
23	69.7	66.1	62.5	58.9	55.4	50.8	46.2	41.6	37.1	69.8	66.2	62.6	59.0	55.4	50.6	45.8	41.1	36.3	69.9	66.2	62.6	59.0	55.4	50.5	45.6	40.7	35.8	69.9	66.3	62.6	59.0	55.4	50.4	45.4	40.4	35.4	83.0	83.0	83.0	83.0
	31.4	23.5	15.6	7.6	-0.3	-7.5	-14.	-21.	-28.	30.4	22.7	15.0	7.4	-0.3	-6.2	-12.	-18.	-23.	29.4	22.0	14.5	7.1	-0.3	-5.4	-10.	-15.	-20.	28.4	21.2	14.0	6.9	-0.3	-4.7	-9.1	-13.	-17.	-0.8	-0.8	-0.8	-0.8
	-4	-3	-1	0	1	5	9	13	17	2	2	2	2	1	2	3	4	5	8	6	5	3	1	0	-1	-2	-3	14	11	8	5	1	-1	-4	-7	-9	2	2	2	2
24	63.8	60.3	56.7	53.1	49.5	45.9	41.4	36.8	32.2	63.9	60.3	56.7	53.1	49.5	45.9	41.2	36.4	31.6	64.0	60.4	56.8	53.2	49.6	45.9	41.0	36.2	31.3	64.2	60.5	56.9	53.2	49.6	45.9	40.9	35.9	30.9	88.0	88.0	88.0	88.0
	39.6	31.6	23.7	15.7	7.8	-0.1	-7.3	-14.	-21.	38.2	30.6	22.9	15.2	7.5	-0.1	-6.0	-11.	-17.	37.0	29.6	22.2	14.7	7.3	-0.1	-5.2	-10.	-15.	35.8	28.6	21.4	14.2	7.0	-0.1	-4.5	-8.9	-13.	-0.9	-0.9	-0.9	-0.9
	-5	-4	-3	-1	0	1	5	9	13	2	2	2	2	2	1	2	3	4	9	8	6	5	3	1	0	-1	-2	16	13	10	7	4	1	-1	-4	-7	2	2	2	2
25	58.0	54.4	50.8	47.2	43.7	40.1	36.5	33.1	29.7	58.4	54.8	51.2	47.5	43.7	40.1	36.5	33.1	29.7	58.2	54.6	51.0	47.4	43.8	40.1	36.5	33.1	29.6	58.4	54.7	51.1	47.4	43.8	40.1	36.5	33.1	29.6	93.1	93.1	93.1	93.1
	47.7	39.7	31.8	23.9	15.9	8.0	0.0	-7.1	-14.	46.1	38.4	30.7	23.1	15.4	7.7	0.0	-5.9	-11.	44.6	37.2	29.8	22.3	14.9	7.5	0.0	-5.0	-10.	43.1	35.9	28.8	21.6	14.4	7.2	0.0	-4.4	-8.7	-1.0	-1.0	-1.0	-1.0
	-7	-6	-4	-3	-1	0	1	5	9	2	2	2	2	2	1	1	2	3	11	9	8	6	4	3

	A	B	C	D	E	F	G	H	I	J	K	L	M	N	O	P	Q	R	S	T	U	V	W	X	Y	Z	a	b	c	d	e	f	g	h	i	j	k	***lab*olv'****
01	0.96	0.95	0.97	0.97	0.97	0.96	0.94	0.93	0.94	0.96	0.96	0.97	0.98	0.98	0.97	0.95	0.93	0.9	0.96	0.95	0.97	0.98	0.98	0.98	0.97	0.95	0.92	0.96	0.96	0.97	0.98	0.98	0.98	0.97	0.96	0.93	0.01	0.01	0.01	0.01
	0.95	0.83	0.7	0.58	0.47	0.36	0.25	0.13	0.01	0.95	0.84	0.72	0.62	0.52	0.43	0.33	0.21	0.09	0.95	0.86	0.77	0.69	0.61	0.54	0.46	0.38	0.27	0.95	0.88	0.82	0.77	0.72	0.66	0.61	0.55	0.48	0.02	0.02	0.02	0.02
	0.97	0.88	0.8	0.73	0.66	0.57	0.47	0.34	0.24	0.97	0.87	0.78	0.69	0.6	0.48	0.35	0.21	0.06	0.97	0.87	0.78	0.68	0.58	0.46	0.33	0.21	0.05	0.97	0.88	0.78	0.68	0.58	0.44	0.31	0.19	0.07	0.01	0.01	0.01	0.01
02	0.84	0.83	0.84	0.84	0.84	0.83	0.83	0.81	0.88	0.85	0.83	0.84	0.85	0.85	0.84	0.83	0.8	0.78	0.84	0.83	0.83	0.84	0.85	0.85	0.83	0.81	0.78	0.84	0.83	0.83	0.84	0.83	0.84	0.83	0.8	0.78	0.15	0.15	0.15	0.15
	0.91	0.81	0.7	0.55	0.4	0.26	0.14	0.02	0.0	0.9	0.81	0.72	0.58	0.44	0.32	0.2	0.09	0.0	0.87	0.81	0.74	0.63	0.52	0.42	0.33	0.23	0.13	0.86	0.81	0.77	0.69	0.6	0.54	0.46	0.4	0.38	0.15	0.15	0.15	0.15
	0.91	0.82	0.75	0.67	0.57	0.46	0.35	0.24	0.25	0.92	0.82	0.74	0.64	0.52	0.36	0.21	0.08	0.0	0.9	0.82	0.73	0.63	0.52	0.34	0.18	0.06	0.0	0.9	0.82	0.73	0.63	0.5	0.34	0.17	0.05	0.0	0.13	0.13	0.13	0.13
03	0.72	0.71	0.7	0.69	0.69	0.7	0.7	0.75	0.75	0.73	0.71	0.7	0.69	0.7	0.71	0.7	0.69	0.75	0.74	0.72	0.7	0.69	0.69	0.7	0.7	0.69	0.75	0.75	0.73	0.7	0.68	0.68	0.69	0.68	0.68	0.75	0.23	0.23	0.23	0.23
	0.85	0.78	0.67	0.51	0.34	0.18	0.06	0.0	0.0	0.84	0.77	0.67	0.53	0.38	0.24	0.11	0.0	0.0	0.81	0.76	0.67	0.56	0.44	0.33	0.22	0.13	0.13	0.79	0.75	0.67	0.59	0.5	0.42	0.34	0.27	0.38	0.22	0.22	0.22	0.22
	0.83	0.77	0.67	0.56	0.46	0.34	0.24	0.25	0.25	0.85	0.78	0.67	0.54	0.42	0.27	0.13	0.0	0.0	0.86	0.78	0.67	0.54	0.41	0.26	0.1	0.0	0.0	0.0	0.86	0.79	0.67	0.53	0.4	0.25	0.08	0.0	0.0	0.16	0.16	0.16
04	0.58	0.55	0.55	0.55	0.56	0.57	0.57	0.62	0.75	0.59	0.56	0.55	0.55	0.56	0.57	0.57	0.63	0.75	0.62	0.58	0.56	0.55	0.55	0.56	0.57	0.63	0.62	0.63	0.59	0.57	0.55	0.55	0.55	0.55	0.63	0.75	0.32	0.32	0.32	0.32
	0.81	0.72	0.62	0.53	0.33	0.16	0.0	0.0	0.0	0.8	0.7	0.62	0.53	0.35	0.2	0.04	0.0	0.0	0.75	0.67	0.6	0.53	0.39	0.26	0.14	0.13	0.0	0.71	0.64	0.58	0.53	0.43	0.33	0.24	0.25	0.25	0.3	0.3	0.3	0.3
	0.77	0.67	0.57	0.51	0.37	0.25	0.16	0.13	0.25	0.81	0.7	0.59	0.51	0.35	0.21	0.08	0.0	0.0	0.81	0.71	0.59	0.51	0.35	0.19	0.05	0.0	0.0	0.81	0.71	0.59	0.51	0.34	0.19	0.02	0.0	0.0	0.26	0.26	0.26	0.26
05	0.44	0.41	0.4	0.41	0.42	0.44	0.43	0.45	0.62	0.45	0.42	0.41	0.42	0.42	0.44	0.44	0.5	0.62	0.47	0.45	0.43	0.43	0.42	0.44	0.43	0.5	0.62	0.5	0.46	0.45	0.43	0.42	0.44	0.43	0.5	0.63	0.42	0.42	0.42	0.42
	0.79	0.68	0.58	0.5	0.4	0.19	0.0	0.0	0.0	0.77	0.67	0.57	0.49	0.4	0.21	0.03	0.0	0.0	0.69	0.61	0.54	0.47	0.4	0.25	0.1	0.0	0.0	0.63	0.56	0.51	0.45	0.4	0.29	0.17	0.13	0.13	0.4	0.4	0.4	0.4
	0.73	0.62	0.52	0.44	0.38	0.23	0.1	0.13	0.25	0.78	0.67	0.55	0.47	0.38	0.2	0.04	0.0	0.0	0.78	0.65	0.56	0.47	0.38	0.2	0.03	0.0	0.0	0.79	0.66	0.57	0.47	0.38	0.19	0.01	0.0	0.0	0.38	0.38	0.38	0.38
06	0.29	0.24	0.24	0.25	0.28	0.32	0.33	0.32	0.38	0.29	0.25	0.24	0.26	0.29	0.32	0.33	0.32	0.32	0.34	0.29	0.28	0.28	0.3	0.32	0.33	0.33	0.5	0.37	0.32	0.3	0.3	0.31	0.32	0.33	0.32	0.38	0.55	0.55	0.55	0.55
	0.8	0.68	0.57	0.48	0.39	0.3	0.06	0.0	0.0	0.77	0.65	0.55	0.46	0.38	0.3	0.08	0.0	0.0	0.64	0.55	0.49	0.41	0.36	0.3	0.11	0.0	0.0	0.56	0.48	0.42	0.38	0.34	0.3	0.16	0.13	0.13	0.53	0.53	0.53	0.53
	0.7	0.58	0.48	0.39	0.32	0.26	0.1	0.0	0.13	0.78	0.65	0.53	0.43	0.34	0.26	0.07	0.0	0.0	0.77	0.64	0.53	0.43	0.35	0.26	0.07	0.0	0.0	0.78	0.64	0.53	0.44	0.35	0.26	0.06	0.0	0.0	0.51	0.51	0.51	0.51
07	0.12	0.08	0.08	0.1	0.11	0.15	0.23	0.22	0.19	0.13	0.09	0.07	0.1	0.12	0.15	0.23	0.23	0.2	0.17	0.13	0.11	0.14	0.15	0.18	0.23	0.24	0.22	0.23	0.16	0.14	0.16	0.18	0.2	0.23	0.24	0.25	0.7	0.7	0.7	0.7
	0.8	0.67	0.55	0.45	0.36	0.29	0.22	0.0	0.0	0.78	0.65	0.53	0.42	0.34	0.28	0.22	0.0	0.0	0.61	0.51	0.41	0.35	0.3	0.27	0.22	0.0	0.0	0.48	0.38	0.32	0.29	0.27	0.26	0.22	0.04	0.0	0.67	0.67	0.67	0.67
	0.69	0.55	0.44	0.35	0.27	0.22	0.16	0.01	0.0	0.8	0.64	0.51	0.41	0.31	0.24	0.16	0.0	0.0	0.76	0.62	0.51	0.42	0.32	0.26	0.16	0.0	0.0	0.78	0.64	0.51	0.42	0.33	0.28	0.16	0.0	0.0	0.67	0.67	0.67	0.67
08	0.0	0.0	0.0	0.0	0.0	0.0	0.0	0.15	0.1	0.02	0.0	0.0	0.0	0.0	0.0	0.0	0.15	0.11	0.01	0.0	0.0	0.0	0.0	0.0	0.02	0.15	0.11	0.04	0.0	0.0	0.0	0.0	0.0	0.06	0.15	0.13	0.83	0.83	0.83	0.83
	0.77	0.66	0.53	0.43	0.35	0.25	0.18	0.15	0.0	0.75	0.65	0.5	0.38	0.3	0.25	0.16	0.15	0.0	0.55	0.5	0.38	0.25	0.25	0.17	0.16	0.15	0.0	0.37	0.26	0.25	0.13	0.13	0.13	0.15	0.15	0.0	0.81	0.81	0.81	0.81
	0.67	0.51	0.38	0.28	0.25	0.13	0.13	0.13	0.0	0.81	0.62	0.5	0.38	0.27	0.25	0.13	0.13	0.0	0.76	0.63	0.5	0.38	0.3	0.2	0.16	0.13	0.0	0.77	0.62	0.5	0.38	0.29	0.22	0.17	0.13	0.0	0.82	0.82	0.82	0.82
09	0.0	0.0	0.0	0.0	0.0	0.0	0.0	0.13	0.01	0.0	0.0	0.0	0.0	0.0	0.0	0.0	0.13	0.01	0.0	0.0	0.0	0.0	0.0	0.0	0.0	0.13	0.01	0.0	0.0	0.0	0.0	0.0	0.0	0.0	0.13	0.01	0.96	0.96	0.96	0.96
	1.0	0.7	0.52	0.41	0.34	0.25	0.13	0.13	0.02	0.75	0.75	0.62	0.38	0.25	0.25	0.13	0.13	0.02	0.5	0.5	0.38	0.25	0.25	0.13	0.13	0.13	0.02	0.38	0.25	0.13	0.13	0.13	0.0	0.13	0.13	0.02	0.95	0.95	0.95	0.95
	0.88	0.62	0.38	0.38	0.25	0.25	0.13	0.13	0.01	0.88	0.87	0.62	0.38	0.38	0.25	0.13	0.13	0.01	0.87	0.75	0.5	0.39	0.27	0.25	0.13	0.13	0.01	0.88	0.75	0.5	0.38	0.26	0.25	0.13	0.13	0.01	0.97	0.97	0.97	0.97
10	0.96	0.96	0.97	0.97	0.98	0.97	0.96	0.93	0.89	0.96	0.93	0.9	0.85	0.81	0.76	0.7	0.64	0.59	0.96	0.88	0.81	0.72	0.65	0.56	0.49	0.4	0.33	0.96	0.85	0.74	0.6	0.5	0.39	0.27	0.15	0.13	0.01	0.01	0.01	0.01
	0.95	0.92	0.87	0.86	0.86	0.84	0.8	0.77	0.73	0.95	0.93	0.91	0.89	0.89	0.87	0.87	0.88	0.88	0.95	0.93	0.9	0.87	0.87	0.88	0.9	0.89	0.86	0.95	0.92	0.89	0.87	0.89	0.87	0.87	0.85	0.88	0.02	0.02	0.02	0.02
	0.97	0.89	0.79	0.7	0.59	0.42	0.25	0.11	0.04	0.97	0.88	0.78	0.66	0.54	0.36	0.18	0.09	0.03	0.97	0.86	0.76	0.62	0.44	0.29	0.18	0.07	0.0	0.97	0.85	0.74	0.56	0.42	0.27	0.16	0.06	0.0	0.01	0.01	0.01	0.01
11	0.85	0.83	0.83	0.83	0.81	0.81	0.8	0.77	0.75	0.85	0.83	0.8	0.77	0.7	0.65	0.58	0.62	0.62	0.86	0.83	0.76	0.65	0.56	0.46	0.37	0.3	0.38	0.88	0.83	0.72	0.56	0.43	0.31	0.21	0.13	0.13	0.13	0.13	0.13	0.13
	0.85	0.81	0.79	0.75	0.71	0.67	0.63	0.6	0.62	0.84	0.81	0.8	0.77	0.75	0.73	0.72	0.73	0.75	0.83	0.81	0.8	0.75	0.74	0.73	0.74	0.75	0.78	0.83	0.81	0.79	0.75	0.75	0.75	0.76	0.77	0.77	0.13	0.13	0.13	0.13
	0.9	0.82	0.73	0.63	0.49	0.32	0.16	0.04	0.0	0.9	0.82	0.73	0.6	0.43	0.24	0.08	0.0	0.0	0.9	0.82	0.72	0.53	0.36	0.2	0.06	0.0	0.0	0.9	0.82	0.7	0.5	0.34	0.22	0.11	0.0	0.0	0.11	0.11	0.11	0.11
12	0.76	0.74	0.7	0.68	0.68	0.67	0.66	0.65	0.75	0.78	0.74	0.7	0.64	0.6	0.55	0.5	0.5	0.5	0.79	0.75	0.7	0.6	0.49	0.4	0.3	0.25	0.25	0.83	0.77	0.7	0.55	0.4	0.28	0.16	0.13	0.0	0.16	0.16	0.16	0.16
	0.77	0.74	0.67	0.62	0.57	0.53	0.49	0.5	0.5	0.75	0.73	0.67	0.63	0.61	0.59	0.58	0.63	0.75	0.73	0.72	0.67	0.63	0.61	0.6	0.61	0.63	0.75	0.73	0.71	0.67	0.63	0.61	0.63	0.63	0.63	0.75	0.15	0.15	0.15	0.15
	0.86	0.79	0.67	0.52	0.39	0.24	0.07	0.0	0.0	0.86	0.79	0.67	0.49	0.33	0.18	0.02	0.0	0.0	0.86	0.79	0.67	0.47	0.32	0.16	0.04	0.0	0.0	0.86	0.79	0.67	0.47	0.31	0.19	0.07	0.0	0.0	0.13	0.13	0.13	0.13
13	0.64	0.61	0.57	0.55	0.55	0.54	0.53	0.63	0.62	0.66	0.62	0.58	0.55	0.52	0.47	0.42	0.5	0.5	0.68	0.64	0.59	0.55	0.47	0.36	0.27	0.25	0.25	0.75	0.7	0.61	0.55	0.4	0.27	0.13	0.01	0.0	0.19	0.19	0.19	0.19
	0.67	0.62	0.57	0.53	0.47	0.41	0.35	0.38	0.5	0.64	0.59	0.55	0.53	0.5	0.47	0.46	0.5	0.62	0.6	0.56	0.53	0.53	0.51	0.49	0.5	0.51	0.63	0.61	0.57	0.53	0.53	0.51	0.51	0.51	0.5	0.63	0.18	0.18	0.18	0.18
	0.82	0.71	0.59	0.51	0.34	0.18	0.0	0.0	0.0	0.82	0.71	0.59	0.51	0.33	0.16	0.0	0.0	0.0	0.82	0.71	0.59	0.51	0.33	0.16	0.03	0.0	0.0	0.83	0.73	0.59	0.51	0.32	0.19	0.04	0.0	0.0	0.14	0.14	0.14	0.14
14	0.51	0.48	0.46	0.44	0.42	0.43	0.42	0.5	0.5	0.53	0.5	0.47	0.45	0.42	0.4	0.35	0.38	0.25	0.56	0.52	0.49	0.46	0.42	0.35	0.25	0.25	0.13	0.64	0.59	0.54	0.49	0.42	0.28	0.12	0.0	0.0	0.25	0.25	0.25	0.25
	0.58	0.52	0.48	0.44	0.4	0.33	0.27	0.25	0.38	0.53	0.48	0.45	0.42	0.4	0.37	0.35	0.38	0.5	0.47	0.43	0.4	0.39	0.4	0.4	0.41	0.44	0.5	0.46	0.41	0.39	0.38	0.4	0.42	0.4	0.5	0.5	0.25	0.25	0.25	0.25
	0.79	0.67	0.57	0.47	0.38	0.18	0.0	0.0	0.0	0.79	0.67	0.57	0.47	0.38	0.18	0.0	0.0	0.0	0.8	0.68	0.57	0.46	0.38	0.19	0.06	0.0	0.0	0.8	0.68	0.56	0.45	0.38	0.21	0.04	0.0	0.0	0.21	0.21	0.21	0.21
15	0.4	0.34	0.32	0.32	0.32	0.32	0.33	0.33	0.38	0.42	0.37	0.34	0.34	0.33	0.32	0.3	0.25	0.25	0.45	0.4	0.37	0.37	0.35	0.32	0.25	0.13	0.13	0.55	0.49	0.45	0.41	0.37	0.32	0.16	0.0	0.0	0.29	0.29	0.29	0.29
	0.5	0.42	0.37	0.34	0.32	0.3	0.23	0.25	0.25	0.43	0.36	0.32	0.3	0.29	0.3	0.29	0.38	0.38	0.35	0.29	0.26	0.25	0.26	0.3	0.33	0.3	0.38	0.33	0.28	0.24	0.23	0.24	0.3	0.32	0.3	0.38	0.28	0.28	0.28	0.28
	0.78	0.65	0.53	0.44	0.35	0.26	0.05	0.0	0.0	0.79	0.66	0.54	0.44	0.35	0.26	0.07	0.0	0.0	0.79	0.67	0.55	0.44	0.34	0.26	0.11	0.0	0.0	0.79	0.67	0.54	0.43	0.33	0.26	0.09	0.0	0.0	0.25	0.25	0.25	0.25
16	0.25	0.16	0.16	0.18	0.2	0.21	0.23	0.25	0.25	0.26	0.17	0.18	0.19	0.21	0.22	0.23	0.25	0.25	0.31	0.21	0.2	0.21	0.23	0.24	0.23	0.13	0.25	0.46	0.37	0.32	0.3	0.28	0.27	0.23	0.0	0.13	0.34	0.34	0.34	0.34
	0.38	0.27	0.24	0.23	0.23	0.23	0.22	0.13	0.25	0.3	0.19	0.17	0.17	0.18	0.21	0.22	0.25	0.25	0.23	0.11	0.09	0.09	0.12	0.17	0.22	0.22	0.25	0.22	0.12	0.07	0.07	0.09	0.15	0.22	0.2	0.19	0.31	0.31	0.31	0.31
	0.78	0.64	0.51	0.42	0.34	0.28	0.16	0.0	0.0	0.78	0.64	0.52	0.42	0.34	0.27	0.16	0.0	0.0	0.79	0.65	0.53	0.42	0.34	0.27	0.16	0.0	0.0	0.79	0.65	0.52	0.42	0.33	0.26	0.16	0.0	0.0	0.27	0.27	0.27	0.27
17	0.05	0.0	0.0	0.0	0.0	0.01	0.09	0.15	0.16	0.03	0.0	0.0	0.01	0.01	0.03	0.11	0.15	0.13	0.09	0.13	0.13	0.13	0.04	0.04	0.11	0.15	0.13	0.34	0.25	0.25	0.25	0.25	0.13	0.15	0.15	0.13	0.39	0.39	0.39	0.39
	0.25	0.13	0.13	0.06	0.06	0.08	0.14	0.15	0.13	0.11	0.01	0.0	0.0	0.0	0.0	0.02	0.12	0.15	0.13	0.02	0.0	0.0	0.0	0.0	0.0	0.06	0.15	0.13	0.09	0.0	0.0	0.0	0.0	0.0	0.03	0.15	0.13	0.38	0.38	0.38
	0.76	0.58	0.47	0.38	0.29	0.22	0.18	0.13	0.0	0.75	0.6	0.48	0.38	0.29	0.22	0.19	0.13	0.0	0.76	0.63	0.5	0.5	0.29	0.22	0.18	0.13	0.0	0.79	0.64	0.63	0.41	0.32	0.24	0.17	0.13	0.0	0.36	0.36	0.36	0.36
18	0.25	0.0	0.0	0.0	0.0	0.0	0.0	0.0	0.01	0.0	0.0	0.0	0.0	0.0	0.0	0.0	0.0	0.01	0.13	0.13	0.13	0.13	0.0	0.0	0.0	0.0	0.01	0.38	0.25	0.25	0.13	0.25	0.13	0.13	0.0	0.01	0.45	0.45	0.45	0.45
	0.5	0.13	0.0	0.0	0.0	0.0	0.0	0.0	0.02	0.13	0.0	0.0	0.0	0.0	0.0	0.0	0.0	0.02	0.13	0.0	0.0	0.0	0.0	0.0	0.0	0.0	0.02	0.13	0.0	0.0	0.0	0.0	0.0	0.0	0.0	0.02	0.43	0.43	0.43	0.43
	1.0	0.75	0.43	0.38	0.25	0.25	0.13	0.09	0.01	0.87	0.62	0.5	0.38	0.25	0.25	0.13	0.1	0.01	1.0	0.75	0.62	0.5	0.25	0.25	0.13	0.1	0.01	0.87	0.75	0.62	0.5	0.38	0.25	0.13	0.1	0.01	0.39	0.39	0.39	0.39
19	0.96	0.84	0.71	0.55	0.42	0.28	0.14	0.03	0.0	0.96	0.84	0.71	0.56	0.42	0.26	0.13	0.01	0.0	0.96	0.83	0.72	0.57	0.42	0.27	0.12	0.0	0.0	0.96	0.84	0.72	0.58	0.43	0.28	0.11	0.0	0.0	0.53	0.53	0.53	0.53
	0.95	0.92	0.87	0.85	0.85	0.84	0.84	0.82	0.81	0.95	0.91	0.86	0.84	0.83	0.83	0.82	0.8	0.88	0.95	0.91	0.86	0.83	0.82	0.82	0.81	0.78	0.88	0.95	0.91	0.85	0.82	0.81	0.81	0.8	0.77	1.0	0.52	0.52	0.52	0.52
	0.97	0.86	0.75	0.61	0.49	0.38	0.29	0.2	0.13	0.97	0.87	0.78	0.66	0.57	0.48	0.41	0.33	0.38	0.97	0.87	0.8	0.7	0.63	0.56	0.5	0.44	0.5	0.97	0.89	0.82	0.73	0.68	0.63	0.59	0.54	0.75	0.5	0.5	0.5	0.5
20	0.9	0.83	0.71	0.53	0.38	0.24	0.11	0.0	0.0	0.93	0.83	0.71	0.53	0.39	0.24	0.1	0.0	0.0	0.95	0.83	0.71	0.54	0.39	0.23	0.09	0.0	0.0	0.95	0.83	0.71	0.54	0.4	0.24	0.08	0.0	0.0	0.59	0.59	0.59	0.59
	0.83	0.81	0.78	0.74	0.74	0.75	0.75	0.72	0.75	0.83	0.81	0.78	0.73	0.72	0.73	0.71	0.68	0.75	0.83	0.81	0.78	0.73	0.71	0.71	0.69	0.66	0.75	0.83	0.81	0.78	0.72	0.7	0.69	0.68	0.66	0.75	0.56	0.56	0.56	0.56
	0.91	0.82	0.71	0.54	0.41	0.32	0.23	0.13	0.13	0.92	0.82	0.73	0.58	0.49	0.41	0.33	0.25	0.25	0.92	0.82	0.75	0.61	0.53	0.47	0.4	0.33	0.38	0.9	0.82	0.76	0.64	0.57	0.53	0.48	0.41	0.5	0.53	0.53	0.53	0.53
21	0.87	0.79	0.7	0.54	0.37	0.23	0.09	0.0	0.0	0.92	0.82	0.7	0.54	0.38	0.23	0.08	0.0	0.0	0.95	0.83	0.7	0.54	0.39	0.23	0.08	0.0	0.0	0.96	0.83	0.7	0.55	0.39	0.23	0.08	0.0	0.0	0.67	0.67	0.67	0.67
	0.72	0.71	0.67	0.62	0.61	0.61	0.61	0.63	0.61	0.72	0.7	0.67	0.62	0.6	0.6	0.59	0.57	0.62	0.71	0.7	0.67	0.62	0.59	0.59	0.58	0.56	0.55	0.7	0.7	0.67	0.62	0.59	0.58	0.56	0.55	0.53	0.65	0.65	0.65	0.65
	0.86	0.79	0.67	0.49	0.37	0.28	0.17	0.13	0.0	0.87	0.79	0.67	0.52	0.42	0.34	0.26	0.16	0.13	0.86	0.79	0.67	0.54	0.45	0.39	0.32	0.25	0.25	0.83	0.77	0.67	0.55	0.49	0.44	0.38	0.31	0.38	0.65	0.65	0.65	0.65
22	0.82	0.76	0.64	0.55	0.38	0.23	0.09	0.0	0.0	0.9	0.8	0.67	0.55	0.39	0.23	0.09	0.0	0.0	0.95	0.84	0.69	0.55	0.4	0.24	0.09	0.0	0.0	0.96	0.84	0.69	0.55	0.4	0.25	0.1	0.0	0.0	0.76	0.76	0.76	0.76
	0.6	0.58	0.52	0.53	0.51	0.5	0.5	0.5	0.5	0.6	0.58	0.53	0.53	0.51	0.5	0.49	0.47	0.5	0.59	0.57	0.52	0.53	0.5	0.49	0.48	0.46	0.5	0.59	0.56	0.52	0.53	0.5	0.

	A	B	C	D	E	F	G	H	I	J	K	L	M	N	O	P	Q	R	S	T	U	V	W	X	Y	Z	a	b	c	d	e	f	g	h	i	j	k	LAB*cmyn'*
01	0.01 0.02 0.0 0.03	0.0 0.13 0.08 0.05	0.0 0.27 0.17 0.03	0.0 0.39 0.24 0.03	0.0 0.5 0.31 0.03	0.0 0.59 0.39 0.04	0.0 0.69 0.47 0.06	0.0 0.79 0.58 0.07	0.0 0.92 0.7 0.06	0.01 0.02 0.09 0.03	0.0 0.12 0.19 0.04	0.0 0.25 0.29 0.03	0.0 0.36 0.38 0.02	0.0 0.46 0.49 0.02	0.0 0.54 0.61 0.03	0.0 0.63 0.73 0.05	0.0 0.72 0.84 0.07	0.0 0.81 0.94 0.1	0.01 0.02 0.08 0.03	0.0 0.1 0.19 0.05	0.0 0.2 0.3 0.03	0.0 0.28 0.4 0.02	0.0 0.37 0.52 0.02	0.0 0.44 0.64 0.03	0.0 0.5 0.74 0.05	0.0 0.57 0.87 0.08	0.0 0.64 0.97 0.03	0.01 0.02 0.08 0.04	0.0 0.07 0.18 0.03	0.0 0.15 0.29 0.02	0.0 0.21 0.4 0.02	0.0 0.26 0.52 0.02	0.0 0.32 0.64 0.03	0.0 0.36 0.77 0.04	0.0 0.41 0.86 0.07	0.0 0.45 0.91 0.98	0.01 0.01 0.01 0.98	0.01 0.01 0.01 0.98	0.01 0.01 0.01 0.98
02	0.07 0.0 0.0 0.09	0.0 0.01 0.0 0.17	0.0 0.14 0.08 0.16	0.0 0.29 0.17 0.16	0.0 0.44 0.27 0.16	0.0 0.57 0.37 0.17	0.0 0.69 0.48 0.17	0.0 0.79 0.57 0.19	0.0 0.88 0.63 0.13	0.08 0.02 0.0 0.08	0.0 0.01 0.0 0.17	0.0 0.12 0.1 0.16	0.0 0.27 0.2 0.15	0.0 0.4 0.32 0.15	0.0 0.52 0.48 0.16	0.0 0.62 0.61 0.17	0.0 0.71 0.72 0.2	0.0 0.78 0.78 0.22	0.06 0.02 0.0 0.1	0.0 0.01 0.0 0.17	0.0 0.09 0.1 0.17	0.0 0.21 0.21 0.16	0.0 0.32 0.33 0.15	0.0 0.42 0.5 0.15	0.0 0.5 0.65 0.17	0.0 0.58 0.75 0.19	0.0 0.65 0.78 0.22	0.05 0.03 0.0 0.1	0.0 0.01 0.0 0.17	0.0 0.06 0.1 0.17	0.0 0.15 0.21 0.16	0.0 0.23 0.33 0.17	0.0 0.3 0.5 0.16	0.0 0.36 0.66 0.17	0.0 0.41 0.75 0.2	0.0 0.41 0.78 0.22	0.0 0.01 0.03 0.85	0.0 0.01 0.03 0.85	0.0 0.01 0.03 0.85
03	0.13 0.0 0.01 0.15	0.07 0.0 0.01 0.22	0.0 0.02 0.02 0.3	0.0 0.18 0.13 0.31	0.0 0.35 0.23 0.31	0.0 0.51 0.35 0.3	0.0 0.64 0.46 0.3	0.0 0.75 0.5 0.25	0.0 0.75 0.5 0.25	0.13 0.02 0.0 0.15	0.07 0.01 0.02 0.22	0.0 0.02 0.02 0.3	0.0 0.16 0.15 0.31	0.0 0.32 0.28 0.3	0.0 0.47 0.43 0.29	0.0 0.58 0.57 0.3	0.0 0.69 0.69 0.31	0.0 0.75 0.75 0.25	0.12 0.04 0.0 0.14	0.06 0.02 0.0 0.22	0.0 0.02 0.02 0.3	0.0 0.13 0.15 0.31	0.0 0.25 0.28 0.31	0.0 0.37 0.45 0.31	0.0 0.47 0.6 0.3	0.0 0.57 0.69 0.3	0.0 0.63 0.75 0.31	0.0 0.75 0.0 0.25	0.11 0.07 0.0 0.14	0.06 0.03 0.0 0.21	0.0 0.02 0.02 0.3	0.0 0.1 0.15 0.32	0.0 0.18 0.28 0.32	0.0 0.27 0.44 0.31	0.0 0.34 0.6 0.32	0.0 0.41 0.68 0.32	0.0 0.38 0.75 0.25	0.0 0.01 0.06 0.77	0.0 0.01 0.06 0.77	0.0 0.01 0.06 0.77
04	0.23 0.0 0.04 0.19	0.16 0.0 0.05 0.28	0.07 0.0 0.04 0.38	0.0 0.02 0.02 0.45	0.0 0.22 0.14 0.44	0.0 0.4 0.28 0.43	0.0 0.57 0.41 0.43	0.0 0.62 0.51 0.43	0.0 0.75 0.5 0.38	0.22 0.01 0.0 0.19	0.14 0.0 0.02 0.3	0.06 0.0 0.02 0.38	0.0 0.02 0.02 0.45	0.0 0.2 0.41 0.44	0.0 0.37 0.53 0.43	0.0 0.53 0.63 0.43	0.0 0.63 0.75 0.38	0.0 0.75 0.75 0.25	0.19 0.06 0.0 0.19	0.13 0.04 0.0 0.29	0.04 0.0 0.0 0.4	0.0 0.02 0.17 0.45	0.0 0.17 0.37 0.45	0.0 0.42 0.53 0.45	0.0 0.5 0.62 0.44	0.0 0.62 0.75 0.44	0.0 0.75 0.85 0.43	0.18 0.11 0.07 0.33	0.12 0.07 0.01 0.38	0.03 0.01 0.02 0.38	0.0 0.42 0.63 0.19	0.0 0.5 0.75 0.29	0.0 0.62 0.85 0.4	0.0 0.75 0.95 0.41	0.0 0.85 0.95 0.45	0.0 0.85 0.95 0.45	0.0 0.85 0.95 0.45	0.0 0.85 0.95 0.45	0.0 0.85 0.95 0.45	0.0 0.85 0.95 0.45
05	0.36 0.0 0.07 0.21	0.28 0.0 0.07 0.32	0.18 0.0 0.06 0.42	0.09 0.02 0.05 0.5	0.0 0.25 0.04 0.58	0.0 0.43 0.21 0.56	0.0 0.45 0.34 0.57	0.0 0.62 0.32 0.55	0.0 0.61 0.37 0.38	0.34 0.01 0.0 0.22	0.25 0.0 0.0 0.33	0.17 0.0 0.02 0.43	0.08 0.0 0.02 0.51	0.0 0.02 0.04 0.58	0.0 0.23 0.24 0.56	0.0 0.41 0.39 0.56	0.0 0.5 0.5 0.5	0.0 0.62 0.62 0.38	0.31 0.09 0.0 0.22	0.21 0.05 0.0 0.35	0.13 0.02 0.0 0.44	0.04 0.0 0.0 0.53	0.0 0.02 0.04 0.58	0.0 0.19 0.25 0.56	0.0 0.34 0.41 0.57	0.0 0.5 0.5 0.5	0.0 0.62 0.62 0.38	0.3 0.16 0.0 0.21	0.2 0.1 0.0 0.34	0.12 0.06 0.0 0.43	0.04 0.02 0.0 0.53	0.0 0.02 0.04 0.58	0.0 0.02 0.25 0.56	0.0 0.15 0.42 0.57	0.0 0.26 0.5 0.5	0.0 0.38 0.63 0.38	0.0 0.5 0.04 0.58	0.0 0.02 0.04 0.58	0.0 0.02 0.04 0.58	0.0 0.02 0.04 0.58
06	0.51 0.0 0.1 0.2	0.44 0.0 0.1 0.32	0.34 0.0 0.09 0.43	0.22 0.0 0.08 0.52	0.11 0.0 0.07 0.61	0.0 0.02 0.06 0.68	0.0 0.27 0.23 0.67	0.0 0.32 0.32 0.68	0.0 0.38 0.25 0.62	0.48 0.01 0.0 0.22	0.41 0.0 0.01 0.35	0.31 0.0 0.02 0.45	0.2 0.0 0.03 0.54	0.1 0.0 0.04 0.62	0.0 0.02 0.06 0.68	0.0 0.25 0.25 0.67	0.0 0.32 0.32 0.68	0.0 0.32 0.32 0.68	0.43 0.13 0.0 0.23	0.35 0.09 0.0 0.36	0.25 0.05 0.0 0.47	0.15 0.02 0.0 0.57	0.06 0.0 0.01 0.64	0.0 0.02 0.06 0.68	0.0 0.21 0.26 0.67	0.0 0.33 0.33 0.67	0.5 0.5 0.5 0.5	0.41 0.22 0.0 0.22	0.32 0.16 0.0 0.36	0.23 0.11 0.0 0.47	0.14 0.06 0.0 0.56	0.04 0.01 0.0 0.65	0.0 0.02 0.06 0.68	0.0 0.17 0.27 0.67	0.0 0.19 0.32 0.68	0.0 0.25 0.38 0.62	0.0 0.02 0.04 0.45	0.0 0.02 0.04 0.45	0.0 0.02 0.04 0.45
07	0.68 0.0 0.11 0.2	0.59 0.0 0.12 0.33	0.48 0.0 0.11 0.45	0.35 0.0 0.1 0.55	0.25 0.0 0.09 0.64	0.14 0.0 0.07 0.71	0.0 0.01 0.06 0.77	0.0 0.22 0.21 0.78	0.0 0.19 0.19 0.81	0.67 0.02 0.0 0.2	0.57 0.0 0.02 0.35	0.46 0.0 0.02 0.47	0.32 0.0 0.02 0.58	0.22 0.0 0.03 0.66	0.13 0.0 0.04 0.72	0.0 0.0 0.06 0.77	0.0 0.0 0.23 0.77	0.0 0.0 0.2 0.8	0.59 0.15 0.0 0.24	0.49 0.11 0.0 0.38	0.4 0.1 0.0 0.49	0.28 0.06 0.0 0.58	0.17 0.02 0.0 0.68	0.09 0.0 0.01 0.73	0.0 0.01 0.06 0.77	0.0 0.04 0.24 0.76	0.0 0.22 0.22 0.78	0.0 0.3 0.6 0.22	0.55 0.25 0.0 0.36	0.48 0.19 0.0 0.49	0.37 0.13 0.0 0.58	0.25 0.06 0.0 0.67	0.16 0.06 0.0 0.72	0.07 0.02 0.0 0.77	0.0 0.01 0.06 0.76	0.0 0.2 0.24 0.78	0.0 0.25 0.25 0.75	0.0 0.02 0.02 0.3	0.0 0.02 0.02 0.3	0.0 0.02 0.02 0.3
08	0.77 0.0 0.1 0.23	0.66 0.0 0.15 0.34	0.53 0.0 0.15 0.47	0.43 0.0 0.1 0.57	0.35 0.0 0.12 0.65	0.25 0.0 0.05 0.75	0.18 0.0 0.03 0.82	0.0 0.01 0.01 0.85	0.0 0.1 0.1 0.9	0.79 0.06 0.0 0.19	0.65 0.0 0.03 0.35	0.5 0.0 0.03 0.5	0.38 0.0 0.01 0.62	0.3 0.0 0.04 0.7	0.25 0.0 0.1 0.75	0.16 0.0 0.03 0.84	0.0 0.0 0.11 0.85	0.0 0.0 0.11 0.89	0.75 0.22 0.0 0.24	0.63 0.13 0.0 0.38	0.5 0.13 0.0 0.5	0.38 0.13 0.0 0.62	0.3 0.04 0.0 0.7	0.2 0.03 0.0 0.8	0.13 0.01 0.0 0.84	0.0 0.0 0.0 0.85	0.0 0.0 0.0 0.89	0.73 0.4 0.0 0.23	0.62 0.37 0.0 0.38	0.5 0.25 0.0 0.5	0.38 0.25 0.0 0.62	0.29 0.16 0.0 0.71	0.22 0.09 0.0 0.78	0.11 0.02 0.0 0.83	0.0 0.01 0.0 0.85	0.0 0.01 0.0 0.89	0.0 0.13 0.0 0.87	0.0 0.01 0.0 0.17	0.0 0.01 0.0 0.17	0.0 0.01 0.0 0.17
09	1.0 1.0 0.13 0.0	0.7 0.0 0.08 0.3	0.52 0.0 0.14 0.48	0.41 0.0 0.03 0.59	0.34 0.0 0.09 0.66	0.25 0.0 0.0 0.75	0.13 0.0 0.0 0.88	0.0 0.0 0.0 0.88	0.01 0.0 0.01 0.98	0.88 0.13 0.0 0.13	0.87 0.13 0.0 0.13	0.62 0.0 0.0 0.38	0.38 0.0 0.0 0.62	0.38 0.13 0.0 0.62	0.25 0.0 0.0 0.75	0.13 0.0 0.0 0.88	0.0 0.0 0.0 0.88	0.01 0.0 0.0 0.98	0.87 0.37 0.0 0.13	0.75 0.25 0.0 0.25	0.5 0.13 0.0 0.5	0.39 0.14 0.0 0.61	0.27 0.02 0.0 0.73	0.25 0.13 0.0 0.75	0.13 0.0 0.0 0.88	0.0 0.0 0.0 0.88	0.01 0.0 0.0 0.98	0.88 0.5 0.0 0.13	0.75 0.5 0.0 0.25	0.5 0.38 0.0 0.5	0.38 0.25 0.0 0.62	0.26 0.14 0.0 0.74	0.25 0.25 0.0 0.75	0.13 0.0 0.0 0.88	0.0 0.0 0.0 0.88	0.01 0.0 0.0 0.98	0.01 0.02 0.0 0.03	0.01 0.02 0.0 0.03	0.01 0.02 0.0 0.03
10	0.01 0.02 0.0 0.03	0.0 0.04 0.07 0.04	0.0 0.09 0.17 0.03	0.0 0.12 0.27 0.03	0.0 0.12 0.39 0.02	0.0 0.13 0.55 0.03	0.0 0.15 0.7 0.04	0.0 0.16 0.82 0.07	0.0 0.15 0.85 0.11	0.01 0.02 0.0 0.03	0.0 0.0 0.05 0.07	0.01 0.0 0.13 0.09	0.04 0.0 0.23 0.11	0.07 0.0 0.35 0.11	0.11 0.0 0.5 0.13	0.17 0.0 0.69 0.13	0.24 0.0 0.79 0.12	0.28 0.0 0.85 0.12	0.01 0.02 0.0 0.03	0.04 0.0 0.07 0.07	0.09 0.0 0.14 0.1	0.16 0.0 0.25 0.13	0.23 0.0 0.43 0.13	0.32 0.0 0.59 0.13	0.41 0.0 0.72 0.12	0.49 0.0 0.81 0.1	0.53 0.0 0.86 0.11	0.01 0.02 0.0 0.03	0.08 0.0 0.07 0.08	0.15 0.0 0.15 0.11	0.27 0.0 0.32 0.13	0.39 0.0 0.47 0.11	0.49 0.0 0.61 0.13	0.6 0.0 0.71 0.13	0.7 0.0 0.79 0.15	0.75 0.0 0.88 0.13	0.01 0.0 0.01 0.98	0.01 0.0 0.01 0.98	0.01 0.0 0.01 0.98
11	0.05 0.04 0.0 0.1	0.0 0.01 0.09 0.17	0.0 0.04 0.2 0.17	0.0 0.08 0.33 0.19	0.0 0.1 0.48 0.19	0.0 0.13 0.64 0.2	0.0 0.16 0.73 0.23	0.0 0.17 0.75 0.25	0.0 0.13 0.8 0.1	0.04 0.05 0.0 0.1	0.0 0.01 0.0 0.17	0.0 0.0 0.07 0.17	0.05 0.0 0.17 0.23	0.08 0.0 0.22 0.25	0.13 0.0 0.49 0.27	0.1 0.0 0.64 0.28	0.13 0.0 0.73 0.27	0.13 0.0 0.75 0.25	0.03 0.06 0.0 0.1	0.0 0.01 0.08 0.17	0.04 0.0 0.22 0.2	0.1 0.0 0.3 0.25	0.19 0.0 0.39 0.26	0.27 0.0 0.58 0.28	0.37 0.0 0.75 0.27	0.45 0.0 0.9 0.26	0.4 0.0 0.98 0.25	0.02 0.07 0.0 0.1	0.0 0.01 0.09 0.17	0.07 0.0 0.24 0.21	0.19 0.0 0.41 0.25	0.32 0.0 0.53 0.25	0.44 0.0 0.65 0.25	0.56 0.0 0.77 0.24	0.64 0.0 0.87 0.23	0.65 0.0 0.97 0.23	0.0 0.01 0.07 0.87	0.0 0.01 0.07 0.87	0.0 0.01 0.07 0.87
12	0.1 0.09 0.0 0.14	0.05 0.04 0.0 0.21	0.0 0.02 0.02 0.3	0.0 0.06 0.16 0.32	0.0 0.1 0.29 0.32	0.0 0.14 0.44 0.33	0.0 0.17 0.59 0.34	0.0 0.15 0.65 0.35	0.0 0.25 0.75 0.25	0.09 0.11 0.0 0.14	0.04 0.05 0.0 0.21	0.0 0.02 0.02 0.3	0.01 0.01 0.16 0.36	0.04 0.0 0.27 0.39	0.08 0.0 0.41 0.41	0.13 0.0 0.56 0.42	0.25 0.0 0.63 0.38	0.25 0.0 0.75 0.25	0.07 0.13 0.0 0.14	0.03 0.07 0.02 0.21	0.01 0.02 0.0 0.3	0.03 0.02 0.02 0.36	0.12 0.01 0.16 0.39	0.2 0.0 0.29 0.4	0.31 0.0 0.44 0.39	0.38 0.0 0.57 0.38	0.5 0.0 0.63 0.25	0.03 0.13 0.0 0.14	0.02 0.07 0.02 0.21	0.0 0.0 0.0 0.3	0.08 0.13 0.0 0.37	0.21 0.0 0.3 0.39	0.35 0.0 0.43 0.37	0.47 0.0 0.56 0.38	0.5 0.0 0.63 0.25	0.75 0.0 0.75 0.84	0.01 0.01 0.03 0.84	0.01 0.01 0.03 0.84	0.01 0.01 0.03 0.84
13	0.17 0.14 0.0 0.18	0.11 0.09 0.0 0.29	0.02 0.02 0.0 0.41	0.0 0.02 0.04 0.45	0.0 0.08 0.21 0.45	0.0 0.13 0.37 0.46	0.0 0.18 0.53 0.47	0.0 0.25 0.63 0.38	0.0 0.12 0.62 0.38	0.16 0.18 0.0 0.18	0.09 0.12 0.0 0.29	0.01 0.04 0.04 0.41	0.0 0.02 0.04 0.45	0.0 0.02 0.19 0.48	0.04 0.0 0.31 0.53	0.0 0.0 0.46 0.54	0.12 0.0 0.5 0.5	0.14 0.22 0.0 0.38	0.07 0.15 0.0 0.18	0.0 0.06 0.0 0.29	0.0 0.02 0.04 0.41	0.04 0.0 0.18 0.45	0.13 0.0 0.33 0.49	0.24 0.0 0.47 0.51	0.26 0.0 0.63 0.5	0.38 0.0 0.78 0.49	0.08 0.23 0.0 0.38	0.03 0.16 0.03 0.17	0.0 0.09 0.04 0.27	0.0 0.02 0.19 0.39	0.11 0.0 0.32 0.45	0.24 0.0 0.47 0.49	0.37 0.0 0.5 0.49	0.49 0.0 0.63 0.38	0.63 0.0 0.5 0.5	0.0 0.01 0.63 0.38	0.0 0.01 0.05 0.81	0.0 0.01 0.05 0.81	0.0 0.01 0.05 0.81
14	0.28 0.21 0.0 0.21	0.18 0.14 0.0 0.33	0.11 0.09 0.0 0.43	0.03 0.03 0.0 0.53	0.0 0.02 0.04 0.58	0.0 0.1 0.26 0.57	0.0 0.16 0.42 0.58	0.0 0.25 0.5 0.5	0.0 0.13 0.5 0.5	0.26 0.26 0.0 0.21	0.17 0.19 0.0 0.33	0.1 0.12 0.0 0.43	0.02 0.05 0.0 0.53	0.0 0.02 0.04 0.58	0.0 0.03 0.23 0.6	0.0 0.0 0.35 0.65	0.0 0.0 0.38 0.63	0.25 0.0 0.5 0.5	0.24 0.33 0.0 0.2	0.16 0.25 0.5 0.32	0.07 0.16 0.0 0.43	0.0 0.07 0.04 0.54	0.0 0.02 0.21 0.58	0.05 0.0 0.35 0.6	0.16 0.34 0.0 0.59	0.19 0.27 0.44 0.56	0.38 0.18 0.5 0.5	0.16 0.34 0.0 0.2	0.09 0.27 0.0 0.32	0.03 0.18 0.04 0.44	0.0 0.11 0.04 0.51	0.0 0.02 0.04 0.58	0.13 0.0 0.2 0.58	0.28 0.02 0.36 0.6	0.5 0.0 0.5 0.5	0.5 0.0 0.5 0.5	0.0 0.01 0.05 0.75	0.0 0.01 0.05 0.75	0.0 0.01 0.05 0.75
15	0.39 0.29 0.0 0.22	0.31 0.23 0.0 0.35	0.22 0.16 0.0 0.47	0.12 0.1 0.0 0.56	0.03 0.03 0.06 0.65	0.0 0.02 0.28 0.68	0.0 0.1 0.38 0.67	0.0 0.08 0.38 0.67	0.0 0.13 0.38 0.62	0.37 0.36 0.1 0.21	0.29 0.3 0.0 0.34	0.2 0.22 0.0 0.46	0.11 0.15 0.0 0.56	0.02 0.06 0.0 0.65	0.0 0.02 0.38 0.68	0.13 0.01 0.38 0.7	0.13 0.0 0.38 0.63	0.0 0.0 0.38 0.62	0.35 0.44 0.2 0.21	0.27 0.38 0.0 0.33	0.17 0.29 0.0 0.45	0.07 0.19 0.0 0.56	0.0 0.02 0.06 0.65	0.0 0.0 0.22 0.68	0.08 0.46 0.3 0.67	0.17 0.4 0.0 0.7	0.25 0.3 0.38 0.7	0.24 0.0 0.0 0.62	0.18 0.0 0.06 0.21	0.09 0.0 0.22 0.33	0.02 0.0 0.23 0.46	0.0 0.0 0.38 0.57	0.0 0.07 0.0 0.63	0.16 0.02 0.23 0.68	0.3 0.0 0.0 0.68	0.38 0.0 0.0 0.7	0.0 0.02 0.04 0.62	0.0 0.02 0.04 0.71	0.0 0.02 0.04 0.71	0.0 0.02 0.04 0.71
16	0.53 0.4 0.0 0.22	0.48 0.37 0.0 0.36	0.35 0.27 0.0 0.49	0.24 0.18 0.0 0.58	0.14 0.11 0.0 0.66	0.06 0.04 0.0 0.72	0.0 0.01 0.06 0.77	0.0 0.13 0.25 0.75	0.0 0.0 0.25 0.75	0.52 0.48 0.0 0.22	0.47 0.45 0.0 0.36	0.34 0.35 0.0 0.48	0.23 0.25 0.0 0.58	0.13 0.16 0.0 0.66	0.05 0.07 0.0 0.73	0.0 0.01 0.06 0.77	0.0 0.0 0.25 0.75	0.0 0.0 0.25 0.75	0.48 0.57 0.0 0.21	0.44 0.54 0.0 0.35	0.32 0.44 0.0 0.47	0.21 0.33 0.0 0.58	0.11 0.22 0.0 0.66	0.03 0.1 0.06 0.73	0.0 0.0 0.22 0.78	0.1 0.0 0.25 0.75	0.0 0.0 0.0 0.21	0.33 0.57 0.0 0.35	0.28 0.53 0.0 0.48	0.21 0.45 0.0 0.58	0.12 0.35 0.0 0.67	0.05 0.24 0.0 0.73	0.0 0.11 0.0 0.77	0.2 0.01 0.06 0.8	0.06 0.0 0.19 0.81	0.0 0.03 0.07 0.66	0.0 0.03 0.07 0.66	0.0 0.03 0.07 0.66
17	0.71 0.52 0.0 0.24	0.58 0.46 0.0 0.42	0.47 0.34 0.0 0.53	0.38 0.31 0.0 0.62	0.29 0.22 0.0 0.71	0.21 0.14 0.0 0.78	0.09 0.04 0.03 0.82	0.0 0.01 0.16 0.85	0.0 0.04 0.0 0.84	0.72 0.65 0.0 0.25	0.6 0.59 0.0 0.4	0.48 0.48 0.0 0.52	0.36 0.38 0.0 0.62	0.28 0.29 0.0 0.71	0.19 0.2 0.0 0.78	0.08 0.07 0.03 0.81	0.0 0.01 0.13 0.85	0.0 0.0 0.0 0.88	0.66 0.73 0.0 0.24	0.5 0.63 0.0 0.38	0.38 0.5 0.0 0.5	0.38 0.5 0.0 0.5	0.26 0.29 0.0 0.71	0.18 0.22 0.0 0.78	0.07 0.12 0.0 0.82	0.0 0.01 0.0 0

% olv*_8bit, 9x9x9 grid

255	255	255	255	255	255	255	255	255	255	255	255	255	255	255	255	255	255	255	255	255	255	255	255	255	255	255
223	255	250	223	236	255	242	223	255	223	255	255	223	229	255	250	223	255	223	248	255	224	223	255	255	223	250
191	255	245	191	216	255	228	191	255	191	254	255	191	203	255	246	191	255	191	242	255	193	191	255	255	191	245
159	255	240	159	197	255	215	159	255	159	254	255	159	178	255	241	159	255	159	235	255	161	159	255	255	159	240
128	255	234	128	178	255	201	128	255	128	253	255	128	152	255	237	128	255	128	228	255	130	128	255	255	128	234
96	255	229	96	158	255	188	96	255	96	253	255	96	126	255	232	96	255	96	221	255	99	96	255	255	96	229
64	255	224	64	139	255	174	64	255	64	252	255	64	100	255	228	64	255	64	215	255	68	64	255	255	64	224
32	255	219	32	120	255	161	32	255	32	252	255	32	74	255	223	32	255	32	208	255	36	32	255	255	32	219
0	255	214	0	101	255	147	0	255	0	251	255	0	48	255	219	0	255	0	201	255	5	0	255	255	0	214
255	223	229	255	252	223	223	255	228	255	228	223	249	255	223	223	255	233	255	236	223	238	255	223	223	255	239
223	223	223	223	223	223	223	223	223	223	223	223	223	223	223	223	223	223	223	223	223	223	223	223	223	223	223
191	223	218	191	204	223	210	191	223	191	223	223	191	197	223	219	191	223	191	216	223	192	191	223	223	191	218
159	223	213	159	185	223	196	159	223	159	222	223	159	171	223	214	159	223	159	210	223	161	159	223	223	159	213
128	223	208	128	165	223	183	128	223	128	222	223	128	146	223	209	128	223	128	203	223	129	128	223	223	128	208
96	223	202	96	146	223	169	96	223	96	221	223	96	120	223	205	96	223	96	196	223	98	96	223	223	96	203
64	223	197	64	127	223	156	64	223	64	221	223	64	94	223	200	64	223	64	189	223	67	64	223	223	64	197
32	223	192	32	107	223	142	32	223	32	220	223	32	68	223	196	32	223	32	183	223	36	32	223	223	32	192
0	223	187	0	88	223	129	0	223	0	220	223	0	42	223	191	0	223	0	176	223	5	0	223	223	0	187
255	191	202	255	248	191	191	255	200	255	200	191	242	255	191	191	255	211	255	216	191	221	255	191	191	255	222
223	191	197	223	220	191	191	223	196	223	196	191	217	223	191	191	223	201	223	204	191	206	223	191	191	223	207
191	191	191	191	191	191	191	191	191	191	191	191	191	191	191	191	191	191	191	191	191	191	191	191	191	191	191
159	191	186	159	172	191	178	159	191	159	191	191	159	165	191	187	159	191	159	185	191	160	159	191	191	159	186
128	191	181	128	153	191	164	128	191	128	190	191	128	140	191	182	128	191	128	178	191	129	128	191	191	128	181
96	191	176	96	133	191	151	96	191	96	190	191	96	114	191	178	96	191	96	171	191	98	96	191	191	96	176
64	191	171	64	114	191	137	64	191	64	189	191	64	88	191	173	64	191	64	164	191	66	64	191	191	64	171
32	191	165	32	95	191	124	32	191	32	189	191	32	62	191	169	32	191	32	158	191	35	32	191	191	32	165
0	191	160	0	75	191	111	0	191	0	188	191	0	36	191	164	0	191	0	151	191	4	0	191	191	0	160
255	159	176	255	245	159	159	255	173	255	173	159	236	255	159	159	255	189	255	197	159	204	255	159	159	255	206
223	159	171	223	217	159	159	223	168	223	168	159	210	223	159	159	223	179	223	184	159	189	223	159	159	223	190
191	159	165	191	188	159	159	191	164	191	164	159	185	191	159	159	191	169	191	172	159	174	191	159	159	191	175
159	159	159	159	159	159	159	159	159	159	159	159	159	159	159	159	159	159	159	159	159	159	159	159	159	159	159
128	159	154	128	140	159	146	128	159	128	159	159	128	134	159	155	128	159	128	153	159	128	128	159	159	128	154
96	159	149	96	121	159	132	96	159	96	158	159	96	108	159	150	96	159	96	146	159	97	96	159	159	96	149
64	159	144	64	101	159	119	64	159	64	158	159	64	82	159	146	64	159	64	139	159	66	64	159	159	64	144
32	159	139	32	82	159	106	32	159	32	158	159	32	56	159	141	32	159	32	132	159	34	32	159	159	32	139
0	159	134	0	63	159	92	0	159	0	157	159	0	30	159	137	0	159	0	126	159	3	0	159	159	0	134
255	128	150	255	242	128	128	255	145	255	145	128	229	255	128	128	255	167	255	177	128	186	255	128	128	255	190
223	128	144	223	213	128	128	223	141	223	141	128	204	223	128	128	223	157	223	165	128	172	223	128	128	223	174
191	128	139	191	185	128	128	191	136	191	136	128	178	191	128	128	191	147	191	152	128	157	191	128	128	191	159
159	128	133	159	156	128	128	159	132	159	132	128	153	159	128	128	159	137	159	140	128	142	159	128	128	159	143
128	128	128	128	128	128	128	128	128	128	128	128	128	128	128	128	128	128	128	128	128	128	128	128	128	128	128
96	128	122	96	108	128	114	96	128	96	127	128	96	102	128	123	96	128	96	121	128	96	96	128	128	96	122
64	128	117	64	89	128	101	64	128	64	127	128	64	76	128	118	64	128	64	114	128	65	64	128	128	64	117
32	128	112	32	70	128	87	32	128	32	126	128	32	50	128	114	32	128	32	107	128	34	32	128	128	32	112
0	128	107	0	50	128	74	0	128	0	126	128	0	24	128	109	0	128	0	101	128	3	0	128	128	0	107
255	96	124	255	238	96	96	255	118	255	118	96	223	255	96	96	255	146	255	158	96	169	255	96	96	255	173
223	96	118	223	210	96	96	223	113	223	113	96	197	223	96	96	223	136	223	145	96	154	223	96	96	223	158
191	96	112	191	181	96	96	191	109	191	109	96	172	191	96	96	191	126	191	133	96	140	191	96	96	191	142
159	96	107	159	153	96	96	159	104	159	104	96	146	159	96	96	159	116	159	121	96	125	159	96	96	159	127
128	96	101	128	124	96	96	128	100	128	100	96	121	128	96	96	128	106	128	108	96	110	128	96	96	128	111
96	96	96	96	96	96	96	96	96	96	96	96	96	96	96	96	96	96	96	96	96	96	96	96	96	96	96
64	96	90	64	76	96	82	64	96	64	95	96	64	70	96	91	64	96	64	89	96	64	64	96	96	64	90
32	96	85	32	57	96	69	32	96	32	95	96	32	44	96	87	32	96	32	82	96	33	32	96	96	32	85
0	96	80	0	38	96	55	0	96	0	94	96	0	18	96	82	0	96	0	75	96	2	0	96	96	0	80
255	64	97	255	235	64	64	255	90	255	90	64	216	255	64	64	255	124	255	139	64	152	255	64	64	255	157
223	64	92	223	207	64	64	223	86	223	86	64	191	223	64	64	223	114	223	126	64	137	223	64	64	223	142
191	64	86	191	178	64	64	191	81	191	81	64	165	191	64	64	191	104	191	114	64	123	191	64	64	191	126
159	64	81	159	149	64	64	159	77	159	77	64	140	159	64	64	159	94	159	101	64	108	159	64	64	159	110
128	64	75	128	121	64	64	128	73	128	73	64	115	128	64	64	128	84	128	89	64	93	128	64	64	128	95
96	64	69	96	92	64	64	96	68	96	68	64	89	96	64	64	96	74	96	76	64	78	96	64	64	96	79
64	64	64	64	64	64	64	64	64	64	64	64	64	64	64	64	64	64	64	64	64	64	64	64	64	64	64
32	64	59	32	44	64	50	32	64	32	63	64	32	38	64	59	32	64	32	57	64	33	32	64	64	32	59
0	64	53	0	25	64	37	0	64	0	63	64	0	12	64	55	0	64	0	50	64	1	0	64	64	0	53
255	32	71	255	232	32	32	255	63	255	63	32	210	255	32	32	255	102	255	119	32	135	255	32	32	255	141
223	32	66	223	203	32	32	223	58	223	58	32	184	223	32	32	223	92	223	107	32	120	223	32	32	223	125
191	32	60	191	175	32	32	191	54	191	54	32	159	191	32	32	191	82	191	94	32	105	191	32	32	191	110
159	32	54	159	146	32	32	159	50	159	49	32	133	159	32	32	159	72	159	82	32	91	159	32	32	159	94
128	32	49	128	118	32	32	128	45	128	45	32	108	128	32	32	128	62	128	69	32	76	128	32	32	128	79
96	32	43	96	89	32	32	96	41	96	41	32	83	96	32	32	96	52	96	57	32	61	96	32	32	96	63
64	32	37	64	60	32	32	64	36	64	36	32	57	64	32	32	64	42	64	44	32	47	64	32	32	64	47
32	32	32	32	32	32	32	32	32	32	32	32	32	32	32	32	32	32	32	32	32	32	32	32	32	32	32
0	32	27	0	13	32	18	0	32	0	31	32	0	6	32	27	0	32	0	25	32	1	0	32	32	0	27
255	0	45	255	229	0	0	255	35	255	35	0	203	255	0	0	255	80	255	100	0	118	255	0	0	255	124
223	0	39	223	200	0	0	223	31	223	31	0	178	223	0	0	223	70	223	87	0	103	223	0	0	223	109
191	0	34	191	171	0	0	191	26	191	26	0	152	191	0	0	191	60	191	75	0	88	191	0	0	191	93
159	0	28	159	143	0	0	159	22	159	22	0	127	159	0	0	159	50	159	62	0	74	159	0	0	159	78
128	0	22	128	114	0	0	128	18	128	18	0	102	128	0	0	128	40	128	50	0	59	128	0	0	128	62
96	0	17	96	86	0	0	96	13	96	13	0	76	96	0	0	96	30	96	37	0	44	96	0	0	96	47
64	0	11	64	57	0	0	64	9	64	9	0	51	64	0	0	64	20	64	25	0	29	64	0	0	64	31
32	0	6	32	29	0	0	32	4	32	4	0	25	32	0	0	32	10	32	12	0	15	32	0	0	32	16
0	0	0	0	0	0	0	0	0	0	0	0	0	0	0	0	0	0	0	0	0	0	0	0	0	0	0

% olv*_8bit, 9x9x9 grid

255	255	255	255	255	255	255	255	255	0	0	0	0	0	0	0	0	0			
223	242	255	233	223	255	255	223	239	32	32	32	17	17	17	255	255	255			
191	229	255	210	191	255	255	191	224	64	64	64	34	34	34	255	0	45			
159	216	255	188	159	255	255	159	208	96	96	96	51	51	51	0	255	214			
128	203	255	166	128	255	255	128	192	128	128	128	68	68	68	255	229	0			
96	190	255	143	96	255	255	96	176	159	159	159	85	85	85	0	101	255			
64	177	255	121	64	255	255	64	161	191	191	191	102	102	102	0	255	35			
32	164	255	99	32	255	255	32	145	223	223	223	119	119	119	147	0	255			
0	151	255	76	0	255	255	0	129	255	255	255	136	136	136						
255	244	223	227	255	223	223	255	244	0	0	0	153	153	153						
223	223	223	223	223	223	223	223	223	32	32	32	170	170	170						
191	210	223	201	191	223	223	191	207	64	64	64	187	187	187						
159	197	223	178	159	223	223	159	192	96	96	96	204	204	204						
128	184	223	156	128	223	223	128	176	128	128	128	221	221	221						
96	171	223	134	96	223	223	96	160	159	159	159	238	238	238						
64	158	223	111	64	223	223	64	145	191	191	191	255	255	255						
32	145	223	89	32	223	223	32	129	223	223	223	0	0	0						
0	132	223	67	0	223	223	0	113	255	255	255	17	17	17						
255	232	191	199	255	191	191	255	234	0	0	0	34	34	34						
223	212	191	195	223	191	191	223	212	32	32	32	51	51	51						
191	191	191	191	191	191	191	191	191	64	64	64	68	68	68						
159	178	191	169	159	191	191	159	176	96	96	96	85	85	85						
128	165	191	147	128	191	191	128	160	128	128	128	102	102	102						
96	152	191	124	96	191	191	96	144	159	159	159	119	119	119						
64	139	191	102	64	191	191	64	128	191	191	191	136	136	136						
32	126	191	80	32	191	191	32	113	223	223	223	153	153	153						
0	113	191	57	0	191	191	0	97	255	255	255	170	170	170						
255	221	159	172	255	159	159	255	223	0	0	0	187	187	187						
223	200	159	167	223	159	159	223	202	32	32	32	204	204	204						
191	180	159	163	191	159	159	191	181	64	64	64	221	221	221						
159	159	159	159	159	159	159	159	159	96	96	96	238	238	238						
128	146	159	137	128	159	159	128	144	128	128	128	255	255	255						
96	133	159	115	96	159	159	96	128	159	159	159	0	0	0						
64	120	159	92	64	159	159	64	112	191	191	191	17	17	17						
32	107	159	70	32	159	159	32	97	223	223	223	34	34	34						
0	94	159	48	0	159	159	0	81	255	255	255	51	51	51						
255	210	128	144	255	128	128	255	212				68	68	68						
223	189	128	140	223	128	128	223	191				85	85	85						
191	169	128	136	191	128	128	191	170				102	102	102						
159	148	128	132	159	128	128	159	149				119	119	119						
128	128	128	128	128	128	128	128	128				136	136	136						
96	114	128	105	96	128	128	96	112				153	153	153						
64	101	128	83	64	128	128	64	96				170	170	170						
32	88	128	60	32	128	128	32	80				187	187	187						
0	75	128	38	0	128	128	0	65				204	204	204						
255	198	96	116	255	96	96	255	201				221	221	221						
223	178	96	112	223	96	96	223	180				238	238	238						
191	157	96	108	191	96	96	191	159				255	255	255						
159	137	96	104	159	96	96	159	138				0	0	0						
128	116	96	100	128	96	96	128	117				17	17	17						
96	96	96	96	96	96	96	96	96				34	34	34						
64	83	96	73	64	96	96	64	80				51	51	51						
32	70	96	51	32	96	96	32	64				68	68	68						
0	57	96	29	0	96	96	0	49				85	85	85						
255	187	64	88	255	64	64	255	191				102	102	102						
223	166	64	84	223	64	64	223	169				119	119	119						
191	146	64	80	191	64	64	191	148				136	136	136						
159	125	64	76	159	64	64	159	127				153	153	153						
128	105	64	72	128	64	64	128	106				170	170	170						
96	84	64	68	96	64	64	96	85				187	187	187						
64	64	64	64	64	64	64	64	64				204	204	204						
32	51	64	41	32	64	64	32	48				221	221	221						
0	38	64	19	0	64	64	0	32				238	238	238						
255	175	32	60	255	32	32	255	180				255	255	255						
223	155	32	56	223	32	32	223	159												
191	134	32	52	191	32	32	191	138												
159	114	32	48	159	32	32	159	116												
128	93	32	44	128	32	32	128	95												
96	73	32	40	96	32	32	96	74												
64	52	32	36	64	32	32	64	53												
32	32	32	32	32	32	32	32	32												
0	19	32	10	0	32	32	0	16												
255	164	0	32	255	0	0	255	169												
223	144	0	28	223	0	0	223	148												
191	123	0	24	191	0	0	191	127												
159	103	0	20	159	0	0	159	106												
128	82	0	16	128	0	0	128	85												
96	62	0	12	96	0	0	96	63												
64	41	0	8	64	0	0	64	42												
32	21	0	4	32	0	0	32	21												
0	0	0	0	0	0	0	0	0												

%LAB*a,CIE	O:47.0 55.8 36.3	Y:87.8 -12.5 77.5	L:56.5 -57.9 31.6	C:52.2 -29.9 -35.2	V:34.1 21.2 -38.1	M:46.3 64.0 -11.2	N:17.7 0.0 0.0	W:93.1 0.0 0.0
93.1 0.0 0.0	93.1 0.0 0.0	93.1 0.0 0.0	93.1 0.0 0.0	93.1 0.0 0.0	93.1 0.0 0.0	93.1 0.0 0.0	93.1 0.0 0.0	93.1 0.0 0.0
88.0 -4.2 -3.2	86.6 0.1 -4.6	86.4 5.2 -3.2	87.9 -3.6 -4.4	86.2 1.3 -4.7	86.9 6.9 -2.1	87.4 -2.2 -4.5	85.7 2.7 -4.7	87.2 7.8 -0.4
83.0 -8.5 -6.4	80.1 0.3 -9.2	79.8 10.4 -6.3	82.8 -7.2 -8.8	79.3 2.7 -9.4	80.7 13.7 -4.2	81.7 -4.3 -9.0	78.4 5.5 -9.4	81.4 15.7 -0.8
78.0 -12.7 -9.6	73.6 0.4 -13.9	73.1 15.6 -9.5	77.6 -10.8 -13.2	72.4 4.0 -14.1	74.6 20.6 -6.4	76.1 -6.5 -13.5	71.0 8.2 -14.1	75.6 23.5 -1.2
72.9 -17.0 -12.8	67.2 0.6 -18.5	66.5 20.8 -12.7	72.5 -14.4 -17.6	65.5 5.4 -18.7	68.4 27.4 -8.5	70.4 -8.6 -17.9	63.7 11.0 -18.8	69.7 31.3 -1.6
67.9 -21.2 -16.0	60.7 0.7 -23.1	59.8 26.0 -15.8	67.3 -18.0 -22.0	58.6 6.7 -23.4	62.2 34.3 -10.6	64.7 -10.8 -22.4	56.3 13.7 -23.5	63.9 39.2 -2.0
62.9 -25.4 -19.2	54.2 0.8 -27.7	53.2 31.1 -19.0	62.1 -21.6 -26.4	51.6 8.0 -28.1	56.0 41.1 -12.7	59.1 -12.9 -26.9	49.0 16.4 -28.3	58.1 47.0 -2.4
57.8 -29.7 -22.3	47.7 1.0 -32.3	46.5 36.3 -22.2	57.0 -25.3 -30.8	44.7 9.4 -32.8	49.9 48.0 -14.8	53.4 -15.1 -31.4	41.7 19.2 -33.0	52.2 54.8 -2.8
52.8 -33.9 -25.5	41.2 1.1 -36.9	39.9 41.5 -25.3	51.8 -28.9 -35.2	37.8 10.7 -37.5	43.7 54.9 -17.0	47.7 -17.2 -35.9	34.3 21.9 -37.7	46.4 62.7 -3.2
87.3 7.2 3.4	91.7 -0.4 9.0	88.4 -6.4 2.1	88.0 5.8 5.3	91.4 -3.0 8.3	88.3 -5.8 0.4	89.2 3.9 6.4	90.1 -4.8 6.4	88.2 -5.2 -0.9
83.6 0.0 0.0	83.6 0.0 0.0	83.6 0.0 0.0	83.6 0.0 0.0	83.6 0.0 0.0	83.6 0.0 0.0	83.6 0.0 0.0	83.6 0.0 0.0	83.6 0.0 0.0
78.6 -4.2 -3.2	77.2 0.1 -4.6	77.0 5.2 -3.2	78.5 -3.6 -4.4	76.7 1.3 -4.7	77.5 6.9 -2.1	78.0 -2.2 -4.5	76.3 2.7 -4.7	77.8 7.8 -0.4
73.6 -8.5 -6.4	70.7 0.3 -9.2	70.3 10.4 -6.3	73.3 -7.2 -8.8	69.8 2.7 -9.4	71.3 13.7 -4.2	72.3 -4.3 -9.0	69.0 5.5 -9.4	72.0 15.7 -0.8
68.5 -12.7 -9.6	64.2 0.4 -13.9	63.7 15.6 -9.5	68.2 -10.8 -13.2	62.9 4.0 -14.1	65.1 20.6 -6.4	66.6 -6.5 -13.5	61.6 8.2 -14.1	66.1 23.5 -1.2
63.5 -17.0 -12.8	57.7 0.6 -18.5	57.1 20.8 -12.7	63.0 -14.4 -17.6	56.0 5.4 -18.7	59.0 27.4 -8.5	61.0 -8.6 -17.9	54.3 11.0 -18.8	60.3 31.3 -1.6
58.5 -21.2 -16.0	51.2 0.7 -23.1	50.4 26.0 -15.8	57.9 -18.0 -22.0	49.1 6.7 -23.4	52.8 34.3 -10.6	55.3 -10.8 -22.4	46.9 13.7 -23.5	54.5 39.2 -2.0
53.4 -25.4 -19.2	44.8 0.8 -27.7	43.8 31.1 -19.0	52.7 -21.6 -26.4	42.2 8.0 -28.1	46.6 41.1 -12.7	49.6 -12.9 -26.9	39.6 16.4 -28.3	48.6 47.0 -2.4
48.4 -29.7 -22.3	38.3 1.0 -32.3	37.1 36.3 -22.2	47.6 -25.3 -30.8	35.3 9.4 -32.8	40.4 48.0 -14.8	44.0 -15.1 -31.4	32.2 19.2 -33.0	42.8 54.8 -2.8
81.5 14.3 6.8	90.3 -0.7 17.9	83.7 -12.9 4.1	83.0 11.6 10.5	89.8 -5.9 16.5	83.5 -11.5 0.8	85.3 7.7 12.8	87.2 -9.7 12.7	83.3 -10.4 -1.8
77.9 7.2 3.4	82.3 -0.4 9.0	78.9 -6.4 2.1	78.6 5.8 5.3	82.0 -3.0 8.3	78.8 -5.8 0.4	79.7 3.9 6.4	80.7 -4.8 6.4	78.8 -5.2 -0.9
74.2 0.0 0.0	74.2 0.0 0.0	74.2 0.0 0.0	74.2 0.0 0.0	74.2 0.0 0.0	74.2 0.0 0.0	74.2 0.0 0.0	74.2 0.0 0.0	74.2 0.0 0.0
69.2 -4.2 -3.2	67.7 0.1 -4.6	67.6 5.2 -3.2	69.1 -3.6 -4.4	67.3 1.3 -4.7	68.0 6.9 -2.1	68.5 -2.2 -4.5	66.9 2.7 -4.7	68.4 7.8 -0.4
64.2 -8.5 -6.4	61.3 0.3 -9.2	60.9 10.4 -6.3	63.9 -7.2 -8.8	60.4 2.7 -9.4	61.9 13.7 -4.2	62.9 -4.3 -9.0	59.5 5.5 -9.4	62.6 15.7 -0.8
59.1 -12.7 -9.6	54.8 0.4 -13.9	54.3 15.6 -9.5	58.8 -10.8 -13.2	53.5 4.0 -14.1	55.7 20.6 -6.4	57.2 -6.5 -13.5	52.2 8.2 -14.1	56.7 23.5 -1.2
54.1 -17.0 -12.8	48.3 0.6 -18.5	47.6 20.8 -12.7	53.6 -14.4 -17.6	46.6 5.4 -18.7	49.5 27.4 -8.5	51.5 -8.6 -17.9	44.8 11.0 -18.8	50.9 31.3 -1.6
49.1 -21.2 -16.0	41.8 0.7 -23.1	41.0 26.0 -15.8	48.4 -18.0 -22.0	39.7 6.7 -23.4	43.3 34.3 -10.6	45.9 -10.8 -22.4	37.5 13.7 -23.5	45.1 39.2 -2.0
44.0 -25.4 -19.2	35.3 0.8 -27.7	34.3 31.1 -19.0	43.3 -21.6 -26.4	32.8 8.0 -28.1	37.2 41.1 -12.7	40.2 -12.9 -26.9	30.1 16.4 -28.3	39.2 47.0 -2.4
75.7 21.5 10.2	88.9 -1.1 26.9	79.0 -19.3 6.2	77.9 17.4 15.8	88.2 -8.9 24.8	78.7 -17.3 1.2	81.4 11.6 19.2	84.3 -14.5 19.1	78.4 -15.6 -2.6
72.1 14.3 6.8	80.9 -0.7 17.9	74.3 -12.9 4.1	73.5 11.6 10.5	80.4 -5.9 16.5	74.0 -11.5 0.8	75.8 7.7 12.8	77.8 -9.7 12.7	73.9 -10.4 -1.8
68.4 7.2 3.4	72.8 -0.4 9.0	69.5 -6.4 2.1	69.2 5.8 5.3	72.6 -3.0 8.3	69.4 -5.8 0.4	70.3 3.9 6.4	71.3 -4.8 6.4	69.3 -5.2 -0.9
64.8 0.0 0.0	64.8 0.0 0.0	64.8 0.0 0.0	64.8 0.0 0.0	64.8 0.0 0.0	64.8 0.0 0.0	64.8 0.0 0.0	64.8 0.0 0.0	64.8 0.0 0.0
59.8 -4.2 -3.2	58.3 0.1 -4.6	58.1 5.2 -3.2	59.6 -3.6 -4.4	57.9 1.3 -4.7	58.6 6.9 -2.1	59.1 -2.2 -4.5	57.4 2.7 -4.7	59.0 7.8 -0.4
54.7 -8.5 -6.4	51.8 0.3 -9.2	51.5 10.4 -6.3	54.5 -7.2 -8.8	51.0 2.7 -9.4	52.4 13.7 -4.2	53.5 -4.3 -9.0	50.1 5.5 -9.4	53.1 15.7 -0.8
49.7 -12.7 -9.6	45.3 0.4 -13.9	44.8 15.6 -9.5	49.3 -10.8 -13.2	44.1 4.0 -14.1	46.3 20.6 -6.4	47.8 -6.5 -13.5	42.8 8.2 -14.1	47.3 23.5 -1.2
44.7 -17.0 -12.8	38.9 0.6 -18.5	38.2 20.8 -12.7	44.2 -14.4 -17.6	37.2 5.4 -18.7	40.1 27.4 -8.5	42.1 -8.6 -17.9	35.4 11.0 -18.8	41.5 31.3 -1.6
39.6 -21.2 -16.0	32.4 0.7 -23.1	31.6 26.0 -15.8	39.0 -18.0 -22.0	30.3 6.7 -23.4	33.9 34.3 -10.6	36.4 -10.8 -22.4	28.1 13.7 -23.5	35.6 39.2 -2.0
70.0 28.7 13.7	87.6 -1.4 35.9	74.3 -25.8 8.3	72.8 23.2 21.0	86.5 -11.9 33.1	73.9 -23.0 1.6	77.5 15.5 25.7	81.4 -19.4 25.5	73.5 -20.8 -3.5
66.3 21.5 10.2	79.5 -1.1 26.9	69.6 -19.3 6.2	68.5 17.4 15.8	78.8 -8.9 24.8	69.2 -17.3 1.2	71.9 11.6 19.2	74.9 -14.5 19.1	69.0 -15.6 -2.6
62.7 14.3 6.8	71.5 -0.7 17.9	64.8 -12.9 4.1	64.1 11.6 10.5	71.0 -5.9 16.5	64.6 -11.5 0.8	66.4 7.7 12.8	68.4 -9.7 12.7	64.4 -10.4 -1.8
59.0 7.2 3.4	63.4 -0.4 9.0	60.1 -6.4 2.1	59.7 5.8 5.3	63.2 -3.0 8.3	60.0 -5.8 0.4	60.9 3.9 6.4	61.9 -4.8 6.4	59.9 -5.2 -0.9
55.4 0.0 0.0	55.4 0.0 0.0	55.4 0.0 0.0	55.4 0.0 0.0	55.4 0.0 0.0	55.4 0.0 0.0	55.4 0.0 0.0	55.4 0.0 0.0	55.4 0.0 0.0
50.3 -4.2 -3.2	48.9 0.1 -4.6	48.7 5.2 -3.2	50.2 -3.6 -4.4	48.5 1.3 -4.7	49.2 6.9 -2.1	49.7 -2.2 -4.5	48.0 2.7 -4.7	49.5 7.8 -0.4
45.3 -8.5 -6.4	42.4 0.3 -9.2	42.1 10.4 -6.3	45.1 -7.2 -8.8	41.6 2.7 -9.4	43.0 13.7 -4.2	44.0 -4.3 -9.0	40.7 5.5 -9.4	43.7 15.7 -0.8
40.3 -12.7 -9.6	35.9 0.4 -13.9	35.4 15.6 -9.5	39.9 -10.8 -13.2	34.6 4.0 -14.1	36.8 20.6 -6.4	38.4 -6.5 -13.5	33.3 8.2 -14.1	37.9 23.5 -1.2
35.2 -17.0 -12.8	29.4 0.6 -18.5	28.8 20.8 -12.7	34.7 -14.4 -17.6	27.7 5.4 -18.7	30.7 27.4 -8.5	32.7 -8.6 -17.9	26.0 11.0 -18.8	32.0 31.3 -1.6
64.2 35.8 17.1	86.2 -1.8 44.8	69.6 -32.2 10.3	67.8 29.0 26.3	84.9 -14.9 41.3	69.1 -28.8 2.1	73.5 19.3 32.1	78.5 -24.2 31.8	68.7 -26.0 -4.4
60.5 28.7 13.7	78.1 -1.4 35.9	64.9 -25.8 8.3	63.4 23.2 21.0	77.1 -11.9 33.1	64.4 -23.0 1.6	68.0 15.5 25.7	72.0 -19.4 25.5	64.1 -20.8 -3.5
56.9 21.5 10.2	70.1 -1.1 26.9	60.1 -19.3 6.2	59.0 17.4 15.8	69.3 -8.9 24.8	59.8 -17.3 1.2	62.5 11.6 19.2	65.4 -14.5 19.1	59.6 -15.6 -2.6
53.2 14.3 6.8	62.0 -0.7 17.9	55.4 -12.9 4.1	54.7 11.6 10.5	61.5 -5.9 16.5	55.2 -11.5 0.8	57.0 7.7 12.8	58.9 -9.7 12.7	55.0 -10.4 -1.8
49.6 7.2 3.4	54.0 -0.4 9.0	50.7 -6.4 2.1	50.3 5.8 5.3	53.7 -3.0 8.3	50.6 -5.8 0.4	51.5 3.9 6.4	52.4 -4.8 6.4	50.5 -5.2 -0.9
45.9 0.0 0.0	45.9 0.0 0.0	45.9 0.0 0.0	45.9 0.0 0.0	45.9 0.0 0.0	45.9 0.0 0.0	45.9 0.0 0.0	45.9 0.0 0.0	45.9 0.0 0.0
40.9 -4.2 -3.2	39.5 0.1 -4.6	39.3 5.2 -3.2	40.8 -3.6 -4.4	39.0 1.3 -4.7	39.8 6.9 -2.1	40.3 -2.2 -4.5	38.6 2.7 -4.7	40.1 7.8 -0.4
35.9 -8.5 -6.4	33.0 0.3 -9.2	32.6 10.4 -6.3	35.6 -7.2 -8.8	32.1 2.7 -9.4	33.6 13.7 -4.2	34.6 -4.3 -9.0	31.2 5.5 -9.4	34.3 15.7 -0.8
30.8 -12.7 -9.6	26.5 0.4 -13.9	26.0 15.6 -9.5	30.5 -10.8 -13.2	25.2 4.0 -14.1	27.4 20.6 -6.4	28.9 -6.5 -13.5	23.9 8.2 -14.1	28.4 23.5 -1.2
58.4 43.0 20.5	84.8 -2.2 53.8	64.9 -38.7 12.4	62.7 34.8 31.5	83.3 -17.8 49.6	64.3 -34.5 2.5	69.6 23.2 38.5	75.5 -29.1 38.2	63.8 -31.3 -5.3
54.8 35.8 17.1	76.8 -1.8 44.8	60.2 -32.2 10.3	58.4 29.0 26.3	75.5 -14.9 41.3	59.6 -28.8 2.1	64.1 19.3 32.1	69.0 -24.2 31.8	59.2 -26.0 -4.4
51.1 28.7 13.7	68.7 -1.4 35.9	55.4 -25.8 8.3	54.0 23.2 21.0	67.7 -11.9 33.1	55.0 -23.0 1.6	58.6 15.5 25.7	62.5 -19.4 25.5	54.7 -20.8 -3.5
47.5 21.5 10.2	60.7 -1.1 26.9	50.7 -19.3 6.2	49.6 17.4 15.8	59.9 -8.9 24.8	50.4 -17.3 1.2	53.1 11.6 19.2	56.0 -14.5 19.1	50.1 -15.6 -2.6
43.8 14.3 6.8	52.6 -0.7 17.9	46.0 -12.9 4.1	45.2 11.6 10.5	52.1 -5.9 16.5	45.8 -11.5 0.8	47.6 7.7 12.8	49.5 -9.7 12.7	45.6 -10.4 -1.8
40.2 7.2 3.4	44.6 -0.4 9.0	41.2 -6.4 2.1	40.9 5.8 5.3	44.3 -3.0 8.3	41.1 -5.8 0.4	42.0 3.9 6.4	43.0 -4.8 6.4	41.0 -5.2 -0.9
36.5 0.0 0.0	36.5 0.0 0.0	36.5 0.0 0.0	36.5 0.0 0.0	36.5 0.0 0.0	36.5 0.0 0.0	36.5 0.0 0.0	36.5 0.0 0.0	36.5 0.0 0.0
31.5 -4.2 -3.2	30.0 0.1 -4.6	29.9 5.2 -3.2	31.4 -3.6 -4.4	29.6 1.3 -4.7	30.3 6.9 -2.1	30.8 -2.2 -4.5	29.2 2.7 -4.7	30.7 7.8 -0.4
26.4 -8.5 -6.4	23.5 0.3 -9.2	23.2 10.4 -6.3	26.2 -7.2 -8.8	22.7 2.7 -9.4	24.2 13.7 -4.2	25.2 -4.3 -9.0	21.8 5.5 -9.4	24.8 15.7 -0.8
52.6 50.2 23.9	83.4 -2.5 62.8	60.2 -45.1 14.5	57.7 40.6 36.8	81.7 -20.8 57.8	59.5 -40.3 2.9	65.7 27.1 44.9	72.6 -33.9 44.6	58.9 -36.5 -6.2
49.0 43.0 20.5	75.4 -2.2 53.8	55.5 -38.7 12.4	53.3 34.8 31.5	73.9 -17.8 49.6	54.8 -34.5 2.5	60.2 23.2 38.5	66.1 -29.1 38.2	54.3 -31.3 -5.3
45.3 35.8 17.1	67.3 -1.8 44.8	50.7 -32.2 10.3	48.9 29.0 26.3	66.1 -14.9 41.3	50.2 -28.8 2.1	54.7 19.3 32.1	59.6 -24.2 31.8	49.8 -26.0 -4.4
41.7 28.7 13.7	59.3 -1.4 35.9	46.0 -25.8 8.3	44.6 23.2 21.0	58.3 -11.9 33.1	45.6 -23.0 1.6	49.2 15.5 25.7	53.1 -19.4 25.5	45.3 -20.8 -3.5
38.0 21.5 10.2	51.2 -1.1 26.9	41.3 -19.3 6.2	40.2 17.4 15.8	50.5 -8.9 24.8	41.0 -17.3 1.2	43.6 11.6 19.2	46.6 -14.5 19.1	40.7 -15.6 -2.6
34.4 14.3 6.8	43.2 -0.7 17.9	36.5 -12.9 4.1	35.8 11.6 10.5	42.7 -5.9 16.5	36.3 -11.5 0.8	38.1 7.7 12.8	40.1 -9.7 12.7	36.2 -10.4 -1.8
30.7 7.2 3.4	35.1 -0.4 9.0	31.8 -6.4 2.1	31.4 5.8 5.3	34.9 -3.0 8.3	31.7 -5.8 0.4	32.6 3.9 6.4	33.6 -4.8 6.4	31.6 -5.2 -0.9
27.1 0.0 0.0	27.1 0.0 0.0	27.1 0.0 0.0	27.1 0.0 0.0	27.1 0.0 0.0	27.1 0.0 0.0	27.1 0.0 0.0	27.1 0.0 0.0	27.1 0.0 0.0
22.0 -4.2 -3.2	20.6 0.1 -4.6	20.4 5.2 -3.2	21.9 -3.6 -4.4	20.2 1.3 -4.7	20.9 6.9 -2.1	21.4 -2.2 -4.5	19.7 2.7 -4.7	21.2 7.8 -0.4
46.9 57.4 27.3	82.1 -2.9 71.7	55.5 -51.6 16.5	52.6 46.4 42.0	80.0 -23.8 66.1	54.7 -46.0 3.3	61.8 31.0 51.3	69.7 -38.8 51.0	54.0 -41.7 -7.1
43.2 50.2 23.9	74.0 -2.5 62.8	50.8 -45.1 14.5	48.3 40.6 36.8	72.2 -20.8 57.8	50.0 -40.3 2.9	56.3 27.1 44.9	63.2 -33.9 44.6	49.5 -36.5 -6.2
39.6 43.0 20.5	66.0 -2.2 53.8	46.1 -38.7 12.4	43.9 34.8 31.5	64.4 -17.8 49.6	45.4 -34.5 2.5	50.8 23.2 38.5	56.7 -29.1 38.2	44.9 -31.3 -5.3
35.9 35.8 17.1	57.9 -1.8 44.8	41.3 -32.2 10.3	39.5 29.0 26.3	56.6 -14.9 41.3	40.8 -28.8 2.1	45.3 19.3 32.1	50.2 -24.2 31.8	40.4 -26.0 -4.4
32.3 28.7 13.7	49.9 -1.4 35.9	36.6 -25.8 8.3	35.1 23.2 21.0	48.8 -11.9 33.1	36.2 -23.0 1.6	39.7 15.5 25.7	43.7 -19.4 25.5	35.8 -20.8 -3.5
28.6 21.5 10.2	41.8 -1.1 26.9	31.9 -19.3 6.2	30.8 17.4 15.8	41.0 -8.9 24.8	31.5 -17.3 1.2	34.2 11.6 19.2	37.2 -14.5 19.1	31.3 -15.6 -2.6
25.0 14.3 6.8	33.8 -0.7 17.9	27.1 -12.9 4.1	26.4 11.6 10.5	33.2 -5.9 16.5	26.9 -11.5 0.8	28.7 7.7 12.8	30.7 -9.7 12.7	26.7 -10.4 -1.8
21.3 7.2 3.4	25.7 -0.4 9.0	22.4 -6.4 2.1	22.0 5.8 5.3	25.4 -3.0 8.3	22.3 -5.8 0.4	23.2 3.9 6.4	24.2 -4.8 6.4	22.2 -5.2 -0.9
17.7 0.0 0.0	17.7 0.0 0.0	17.7 0.0 0.0	17.7 0.0 0.0	17.7 0.0 0.0	17.7 0.0 0.0	17.7 0.0 0.0	17.7 0.0 0.0	17.7 0.0 0.0
%XYZa,CIE	O:26.7 16.0 5.1	Y:62.6 71.7 14.2	L:12.5 24.4 11.1	C:14.0 20.3 48.5	V:10.2 8.1 26.3	M:28.0 15.5 22.7	N:2.3 2.4 2.7	W:79.0 83.1 90.5

%LAB*a,CIE O:47.0 55.8 36.3 Y:87.8 -12.5 77.5 L:56.5 -57.9 31.6 C:52.2 -29.9 -35.2 V:34.1 21.2 -38.1 M:46.3 64.0 -11.2 N:17.7 0.0 0.0 W:93.1 0.0 0.0

93.1	0.0	0.0	93.1	0.0	0.0	93.1	0.0	0.0	17.7	0.0	0.0	17.7	0.0	0.0	17.7	0.0	0.0									
87.0	-1.0	-4.6	86.1	3.9	-4.0	87.3	7.5	1.5	27.1	0.0	0.0	22.7	0.0	0.0	93.1	0.0	0.0									
80.9	-1.9	-9.1	79.0	7.8	-8.0	81.5	15.0	3.0	36.5	0.0	0.0	27.7	0.0	0.0	46.9	57.4	57.4									
74.8	-2.9	-13.7	72.0	11.7	-11.9	75.7	22.5	4.5	45.9	0.0	0.0	32.7	0.0	0.0	52.8	-33.9	-33.9									
68.7	-3.9	-18.2	65.0	15.6	-15.9	69.9	30.0	6.0	55.4	0.0	0.0	37.8	0.0	0.0	82.1	-2.9	-2.9									
62.6	-4.8	-22.8	58.0	19.5	-19.9	64.0	37.5	7.5	64.8	0.0	0.0	42.8	0.0	0.0	41.2	1.1	1.1									
56.5	-5.8	-27.3	51.0	23.4	-23.9	58.2	45.0	9.0	74.2	0.0	0.0	47.8	0.0	0.0	55.5	-51.6	-51.6									
50.4	-6.7	-31.9	44.0	27.3	-27.9	52.4	52.5	10.5	83.6	0.0	0.0	52.8	0.0	0.0	39.9	41.5	41.5									
44.4	-7.7	-36.4	36.9	31.2	-31.8	46.6	60.0	12.0	93.1	0.0	0.0	57.9	0.0	0.0												
90.3	1.9	7.6	89.0	-6.6	4.6	88.1	-4.7	-2.0	17.7	0.0	0.0	62.9	0.0	0.0												
83.6	0.0	0.0	83.6	0.0	0.0	83.6	0.0	0.0	27.1	0.0	0.0	67.9	0.0	0.0												
77.6	-1.0	-4.6	76.6	3.9	-4.0	77.8	7.5	1.5	36.5	0.0	0.0	73.0	0.0	0.0												
71.5	-1.9	-9.1	69.6	7.8	-8.0	72.0	15.0	3.0	45.9	0.0	0.0	78.0	0.0	0.0												
65.4	-2.9	-13.7	62.6	11.7	-11.9	66.2	22.5	4.5	55.4	0.0	0.0	83.0	0.0	0.0												
59.3	-3.9	-18.2	55.6	15.6	-15.9	60.4	30.0	6.0	64.8	0.0	0.0	88.0	0.0	0.0												
53.2	-4.8	-22.8	48.6	19.5	-19.9	54.6	37.5	7.5	74.2	0.0	0.0	93.1	0.0	0.0												
47.1	-5.8	-27.3	41.6	23.4	-23.9	48.8	45.0	9.0	83.6	0.0	0.0	17.7	0.0	0.0												
41.0	-6.7	-31.9	34.5	27.3	-27.9	43.0	52.5	10.5	93.1	0.0	0.0	22.7	0.0	0.0												
87.6	3.9	15.1	84.9	-13.1	9.3	83.2	-9.5	-4.1	17.7	0.0	0.0	27.7	0.0	0.0												
80.9	1.9	7.6	79.5	-6.6	4.6	78.7	-4.7	-2.0	27.1	0.0	0.0	32.7	0.0	0.0												
74.2	0.0	0.0	74.2	0.0	0.0	74.2	0.0	0.0	36.5	0.0	0.0	37.8	0.0	0.0												
68.1	-1.0	-4.6	67.2	3.9	-4.0	68.4	7.5	1.5	45.9	0.0	0.0	42.8	0.0	0.0												
62.0	-1.9	-9.1	60.2	7.8	-8.0	62.6	15.0	3.0	55.4	0.0	0.0	47.8	0.0	0.0												
55.9	-2.9	-13.7	53.2	11.7	-11.9	56.8	22.5	4.5	64.8	0.0	0.0	52.8	0.0	0.0												
49.9	-3.9	-18.2	46.2	15.6	-15.9	51.0	30.0	6.0	74.2	0.0	0.0	57.9	0.0	0.0												
43.8	-4.8	-22.8	39.1	19.5	-19.9	45.2	37.5	7.5	83.6	0.0	0.0	62.9	0.0	0.0												
37.7	-5.8	-27.3	32.1	23.4	-23.9	39.4	45.0	9.0	93.1	0.0	0.0	67.9	0.0	0.0												
84.8	5.8	22.7	80.8	-19.7	13.9	78.2	-14.2	-6.1	17.7	0.0	0.0	73.0	0.0	0.0												
78.1	3.9	15.1	75.4	-13.1	9.3	73.7	-9.5	-4.1	27.1	0.0	0.0	78.0	0.0	0.0												
71.5	1.9	7.6	70.1	-6.6	4.6	69.3	-4.7	-2.0	36.5	0.0	0.0	83.0	0.0	0.0												
64.8	0.0	0.0	64.8	0.0	0.0	64.8	0.0	0.0	45.9	0.0	0.0	88.0	0.0	0.0												
58.7	-1.0	-4.6	57.8	3.9	-4.0	59.0	7.5	1.5	55.4	0.0	0.0	93.1	0.0	0.0												
52.6	-1.9	-9.1	50.8	7.8	-8.0	53.2	15.0	3.0	64.8	0.0	0.0	17.7	0.0	0.0												
46.5	-2.9	-13.7	43.7	11.7	-11.9	47.4	22.5	4.5	74.2	0.0	0.0	22.7	0.0	0.0												
40.4	-3.9	-18.2	36.7	15.6	-15.9	41.6	30.0	6.0	83.6	0.0	0.0	27.7	0.0	0.0												
34.3	-4.8	-22.8	29.7	19.5	-19.9	35.8	37.5	7.5	93.1	0.0	0.0	32.7	0.0	0.0												
82.1	7.8	30.3	76.7	-26.2	18.5	73.2	-18.9	-8.1				37.8	0.0	0.0												
75.4	5.8	22.7	71.3	-19.7	13.9	68.8	-14.2	-6.1				42.8	0.0	0.0												
68.7	3.9	15.1	66.0	-13.1	9.3	64.3	-9.5	-4.1				47.8	0.0	0.0												
62.0	1.9	7.6	60.7	-6.6	4.6	59.8	-4.7	-2.0				52.8	0.0	0.0												
55.4	0.0	0.0	55.4	0.0	0.0	55.4	0.0	0.0				57.9	0.0	0.0												
49.3	-1.0	-4.6	48.3	3.9	-4.0	49.6	7.5	1.5				62.9	0.0	0.0												
43.2	-1.9	-9.1	41.3	7.8	-8.0	43.8	15.0	3.0				67.9	0.0	0.0												
37.1	-2.9	-13.7	34.3	11.7	-11.9	37.9	22.5	4.5				73.0	0.0	0.0												
31.0	-3.9	-18.2	27.3	15.6	-15.9	32.1	30.0	6.0				78.0	0.0	0.0												
79.3	9.7	37.9	72.5	-32.8	23.2	68.3	-23.6	-10.2				83.0	0.0	0.0												
72.6	7.8	30.3	67.2	-26.2	18.5	63.8	-18.9	-8.1				88.0	0.0	0.0												
66.0	5.8	22.7	61.9	-19.7	13.9	59.3	-14.2	-6.1				93.1	0.0	0.0												
59.3	3.9	15.1	56.6	-13.1	9.3	54.9	-9.5	-4.1				17.7	0.0	0.0												
52.6	1.9	7.6	51.3	-6.6	4.6	50.4	-4.7	-2.0				22.7	0.0	0.0												
45.9	0.0	0.0	45.9	0.0	0.0	45.9	0.0	0.0				27.7	0.0	0.0												
39.8	-1.0	-4.6	38.9	3.9	-4.0	40.1	7.5	1.5				32.7	0.0	0.0												
33.8	-1.9	-9.1	31.9	7.8	-8.0	34.3	15.0	3.0				37.8	0.0	0.0												
27.7	-2.9	-13.7	24.9	11.7	-11.9	28.5	22.5	4.5				42.8	0.0	0.0												
76.5	11.7	45.4	68.4	-39.4	27.8	63.3	-28.4	-12.2				47.8	0.0	0.0												
69.9	9.7	37.9	63.1	-32.8	23.2	58.9	-23.6	-10.2				52.8	0.0	0.0												
63.2	7.8	30.3	57.8	-26.2	18.5	54.4	-18.9	-8.1				57.9	0.0	0.0												
56.5	5.8	22.7	52.5	-19.7	13.9	49.9	-14.2	-6.1				62.9	0.0	0.0												
49.9	3.9	15.1	47.2	-13.1	9.3	45.4	-9.5	-4.1				67.9	0.0	0.0												
43.2	1.9	7.6	41.8	-6.6	4.6	41.0	-4.7	-2.0				73.0	0.0	0.0												
36.5	0.0	0.0	36.5	0.0	0.0	36.5	0.0	0.0				78.0	0.0	0.0												
30.4	-1.0	-4.6	29.5	3.9	-4.0	30.7	7.5	1.5				83.0	0.0	0.0												
24.3	-1.9	-9.1	22.5	7.8	-8.0	24.9	15.0	3.0				88.0	0.0	0.0												
73.8	13.6	53.0	64.3	-45.9	32.5	58.4	-33.1	-14.2				93.1	0.0	0.0												
67.1	11.7	45.4	59.0	-39.4	27.8	53.9	-28.4	-12.2																		
60.4	9.7	37.9	53.7	-32.8	23.2	49.4	-23.6	-10.2																		
53.8	7.8	30.3	48.4	-26.2	18.5	45.0	-18.9	-8.1																		
47.1	5.8	22.7	43.0	-19.7	13.9	40.5	-14.2	-6.1																		
40.4	3.9	15.1	37.7	-13.1	9.3	36.0	-9.5	-4.1																		
33.8	1.9	7.6	32.4	-6.6	4.6	31.5	-4.7	-2.0																		
27.1	0.0	0.0	27.1	0.0	0.0	27.1	0.0	0.0																		
21.0	-1.0	-4.6	20.1	3.9	-4.0	21.3	7.5	1.5																		
71.0	15.6	60.6	60.2	-52.5	37.1	53.4	-37.8	-16.3																		
64.4	13.6	53.0	54.9	-45.9	32.5	48.9	-33.1	-14.2																		
57.7	11.7	45.4	49.6	-39.4	27.8	44.5	-28.4	-12.2																		
51.0	9.7	37.9	44.3	-32.8	23.2	40.0	-23.6	-10.2																		
44.3	7.8	30.3	38.9	-26.2	18.5	35.5	-18.9	-8.1																		
37.7	5.8	22.7	33.6	-19.7	13.9	31.1	-14.2	-6.1																		
31.0	3.9	15.1	28.3	-13.1	9.3	26.6	-9.5	-4.1																		
24.3	1.9	7.6	23.0	-6.6	4.6	22.1	-4.7	-2.0																		
17.7	0.0	0.0	17.7	0.0	0.0	17.7	0.0	0.0																		

%XYZa,CIE O:26.7 16.0 5.1 Y:62.6 71.7 14.2 L:12.5 24.4 11.1 C:14.0 20.3 48.5 V:10.2 8.1 26.3 M:28.0 15.5 22.7 N:2.3 2.4 2.7 W:79.0 83.1 90.5

%LAB*a,ICC O:51.0 59.3 38.6 Y:94.4 -13.3 82.4 L:61.1 -61.6 33.6 C:56.5 -31.8 -37.4 V:37.3 22.6 -40.5 M:50.3 68.1 -11.9 N:19.8 0.0 0.0 W:100.0 0.0 0.0

100.0	0.0	0.0	100.0	0.0	0.0	100.0	0.0	0.0	100.0	0.0	0.0	100.0	0.0	0.0	100.0	0.0	0.0	100.0	0.0	0.0	100.0	0.0	0.0
94.6	-4.0	-4.7	92.2	2.8	-5.1	93.8	8.5	-1.5	93.9	-2.0	-4.8	92.5	3.9	-4.4	93.8	8.2	0.1	93.3	-0.5	-4.9	92.8	5.1	-3.6	93.8	8.0	1.6
89.1	-7.9	-9.4	84.3	5.6	-10.1	87.6	17.0	-3.0	87.8	-4.1	-9.6	85.0	7.8	-8.7	87.6	16.5	0.2	86.7	-1.0	-9.8	85.6	10.2	-7.3	87.7	15.9	3.3
83.7	-11.9	-14.0	76.5	8.5	-15.2	81.3	25.5	-4.5	81.6	-6.1	-14.4	77.4	11.8	-13.1	81.4	24.7	0.4	80.0	-1.4	-14.6	78.4	15.3	-10.9	81.5	23.9	4.9
78.3	-15.9	-18.7	68.7	11.3	-20.3	75.1	34.1	-5.9	75.5	-8.1	-19.1	69.9	15.7	-17.5	75.2	32.9	0.5	73.3	-1.9	-19.5	71.3	20.4	-14.5	75.3	31.9	6.5
72.8	-19.8	-23.4	60.8	14.1	-25.3	68.9	42.6	-7.4	69.4	-10.1	-23.9	62.4	19.6	-21.9	69.0	41.2	0.6	66.7	-2.4	-24.4	64.1	25.5	-18.1	69.1	39.9	8.2
67.4	-23.8	-28.1	53.0	16.9	-30.4	62.7	51.1	-8.9	63.3	-12.2	-28.7	54.9	23.5	-26.2	62.8	49.4	0.7	60.0	-2.9	-29.3	56.9	30.6	-21.8	63.0	47.8	9.8
62.0	-27.8	-32.7	45.1	19.8	-35.5	56.5	59.6	-10.4	57.2	-14.2	-33.5	47.3	27.4	-30.6	56.6	57.6	0.8	53.3	-3.3	-34.1	49.7	35.8	-25.4	56.8	55.8	11.4
56.5	-31.8	-37.4	37.3	22.6	-40.5	50.3	68.1	-11.9	51.0	-16.2	-38.3	39.8	31.4	-35.0	50.4	65.9	1.0	46.6	-3.8	-39.0	42.5	40.9	-29.0	50.6	63.8	13.1
93.9	7.4	4.8	99.3	-1.7	10.3	95.1	-7.7	4.2	95.2	5.2	6.1	98.1	-3.5	8.5	94.9	-6.4	1.0	96.4	3.3	7.3	97.0	-4.9	7.0	94.8	-5.5	-1.0
90.0	0.0	0.0	90.0	0.0	0.0	90.0	0.0	0.0	90.0	0.0	0.0	90.0	0.0	0.0	90.0	0.0	0.0	90.0	0.0	0.0	90.0	0.0	0.0	90.0	0.0	0.0
84.5	-4.0	-4.7	82.1	2.8	-5.1	83.8	8.5	-1.5	83.9	-2.0	-4.8	82.4	3.9	-4.4	83.8	8.2	0.1	83.3	-0.5	-4.9	82.8	5.1	-3.6	83.8	8.0	1.6
79.1	-7.9	-9.4	74.3	5.6	-10.1	77.5	17.0	-3.0	77.7	-4.1	-9.6	74.9	7.8	-8.7	77.6	16.5	0.2	76.6	-1.0	-9.8	75.6	10.2	-7.3	77.6	15.9	3.3
73.7	-11.9	-14.0	66.5	8.5	-15.2	71.3	25.5	-4.5	71.6	-6.1	-14.4	67.4	11.8	-13.1	71.4	24.7	0.4	70.0	-1.4	-14.6	68.4	15.3	-10.9	71.5	23.9	4.9
68.2	-15.9	-18.7	58.6	11.3	-20.3	65.1	34.1	-5.9	65.5	-8.1	-19.1	59.9	15.7	-17.5	65.2	32.9	0.5	63.3	-1.9	-19.5	61.2	20.4	-14.5	65.3	31.9	6.5
62.8	-19.8	-23.4	50.8	14.1	-25.3	58.9	42.6	-7.4	59.4	-10.1	-23.9	52.4	19.6	-21.9	59.0	41.2	0.6	56.6	-2.4	-24.4	54.0	25.5	-18.1	59.1	39.9	8.2
57.4	-23.8	-28.1	43.0	16.9	-30.4	52.7	51.1	-8.9	53.2	-12.2	-28.7	44.8	23.5	-26.2	52.8	49.4	0.7	50.0	-2.9	-29.3	46.9	30.6	-21.8	52.9	47.8	9.8
51.9	-27.8	-32.7	35.1	19.8	-35.5	46.4	59.6	-10.4	47.1	-14.2	-33.5	37.3	27.4	-30.6	46.6	57.6	0.8	43.3	-3.3	-34.1	39.7	35.8	-25.4	46.8	55.8	11.4
87.7	14.8	9.7	98.6	-3.3	20.6	90.3	-15.4	8.4	90.4	10.5	12.3	96.1	-6.9	17.0	89.9	-12.7	2.0	92.7	6.5	14.7	94.1	-9.9	14.0	89.6	-11.0	-2.0
83.8	7.4	4.8	89.3	-1.7	10.3	85.1	-7.7	4.2	85.2	5.2	6.1	88.0	-3.5	8.5	84.9	-6.4	1.0	86.3	3.3	7.3	87.0	-4.9	7.0	84.8	-5.5	-1.0
79.9	0.0	0.0	79.9	0.0	0.0	79.9	0.0	0.0	79.9	0.0	0.0	79.9	0.0	0.0	79.9	0.0	0.0	79.9	0.0	0.0	79.9	0.0	0.0	79.9	0.0	0.0
74.5	-4.0	-4.7	72.1	2.8	-5.1	73.7	8.5	-1.5	73.8	-2.0	-4.8	72.4	3.9	-4.4	73.8	8.2	0.1	73.3	-0.5	-4.9	72.8	5.1	-3.6	73.8	8.0	1.6
69.1	-7.9	-9.4	64.3	5.6	-10.1	67.5	17.0	-3.0	67.7	-4.1	-9.6	64.9	7.8	-8.7	67.6	16.5	0.2	66.6	-1.0	-9.8	65.6	10.2	-7.3	67.6	15.9	3.3
63.6	-11.9	-14.0	56.4	8.5	-15.2	61.3	25.5	-4.5	61.6	-6.1	-14.4	57.4	11.8	-13.1	61.4	24.7	0.4	59.9	-1.4	-14.6	58.4	15.3	-10.9	61.4	23.9	4.9
58.2	-15.9	-18.7	48.6	11.3	-20.3	55.1	34.1	-5.9	55.5	-8.1	-19.1	49.8	15.7	-17.5	55.2	32.9	0.5	53.3	-1.9	-19.5	51.2	20.4	-14.5	55.3	31.9	6.5
52.8	-19.8	-23.4	40.8	14.1	-25.3	48.9	42.6	-7.4	49.3	-10.1	-23.9	42.3	19.6	-21.9	49.0	41.2	0.6	46.6	-2.4	-24.4	44.0	25.5	-18.1	49.1	39.9	8.2
47.3	-23.8	-28.1	32.9	16.9	-30.4	42.6	51.1	-8.9	43.2	-12.2	-28.7	34.8	23.5	-26.2	42.8	49.4	0.7	39.9	-2.9	-29.3	36.8	30.6	-21.8	42.9	47.8	9.8
81.6	22.3	14.5	97.9	-5.0	30.9	85.4	-23.1	12.6	85.5	15.7	18.4	94.2	-10.4	25.4	84.8	-19.1	3.0	89.1	9.8	22.0	91.1	-14.8	21.0	84.4	-16.5	-3.1
77.7	14.8	9.7	88.6	-3.3	20.6	80.2	-15.4	8.4	80.3	10.5	12.3	86.1	-6.9	17.0	79.8	-12.7	2.0	82.7	6.5	14.7	84.0	-9.9	14.0	79.6	-11.0	-2.0
73.8	7.4	4.8	79.2	-1.7	10.3	75.1	-7.7	4.2	75.1	5.2	6.1	78.0	-3.5	8.5	74.9	-6.4	1.0	76.3	3.3	7.3	77.0	-4.9	7.0	74.7	-5.5	-1.0
69.9	0.0	0.0	69.9	0.0	0.0	69.9	0.0	0.0	69.9	0.0	0.0	69.9	0.0	0.0	69.9	0.0	0.0	69.9	0.0	0.0	69.9	0.0	0.0	69.9	0.0	0.0
64.5	-4.0	-4.7	62.1	2.8	-5.1	63.7	8.5	-1.5	63.8	-2.0	-4.8	62.4	3.9	-4.4	63.7	8.2	0.1	63.3	-0.5	-4.9	62.7	5.1	-3.6	63.7	8.0	1.6
59.1	-7.9	-9.4	54.2	5.6	-10.1	57.5	17.0	-3.0	57.7	-4.1	-9.6	54.9	7.8	-8.7	57.5	16.5	0.2	56.6	-1.0	-9.8	55.5	10.2	-7.3	57.6	15.9	3.3
53.6	-11.9	-14.0	46.4	8.5	-15.2	51.3	25.5	-4.5	51.6	-6.1	-14.4	47.3	11.8	-13.1	51.3	24.7	0.4	49.9	-1.4	-14.6	48.4	15.3	-10.9	51.4	23.9	4.9
48.2	-15.9	-18.7	38.6	11.3	-20.3	45.0	34.1	-5.9	45.4	-8.1	-19.1	39.8	15.7	-17.5	45.1	32.9	0.5	43.2	-1.9	-19.5	41.2	20.4	-14.5	45.2	31.9	6.5
42.7	-19.8	-23.4	30.7	14.1	-25.3	38.8	42.6	-7.4	39.3	-10.1	-23.9	32.3	19.6	-21.9	38.9	41.2	0.6	36.6	-2.4	-24.4	34.0	25.5	-18.1	39.1	39.9	8.2
75.5	29.7	19.3	97.2	-6.6	41.2	80.5	-30.8	16.8	80.7	20.9	24.6	92.2	-13.9	33.9	79.7	-25.4	4.1	85.5	13.0	29.4	88.2	-19.8	28.0	79.2	-22.0	-4.1
71.6	22.3	14.5	87.9	-5.0	30.9	75.4	-23.1	12.6	75.5	15.7	18.4	84.1	-10.4	25.4	74.8	-19.1	3.0	79.1	9.8	22.0	81.1	-14.8	21.0	74.4	-16.5	-3.1
67.7	14.8	9.7	78.5	-3.3	20.6	70.2	-15.4	8.4	70.3	10.5	12.3	76.1	-6.9	17.0	69.8	-12.7	2.0	72.7	6.5	14.7	74.0	-9.9	14.0	69.5	-11.0	-2.0
63.8	7.4	4.8	69.2	-1.7	10.3	65.1	-7.7	4.2	65.1	5.2	6.1	68.0	-3.5	8.5	64.9	-6.4	1.0	66.3	3.3	7.3	67.0	-4.9	7.0	64.7	-5.5	-1.0
59.9	0.0	0.0	59.9	0.0	0.0	59.9	0.0	0.0	59.9	0.0	0.0	59.9	0.0	0.0	59.9	0.0	0.0	59.9	0.0	0.0	59.9	0.0	0.0	59.9	0.0	0.0
54.5	-4.0	-4.7	52.1	2.8	-5.1	53.7	8.5	-1.5	53.8	-2.0	-4.8	52.4	3.9	-4.4	53.7	8.2	0.1	53.2	-0.5	-4.9	52.7	5.1	-3.6	53.7	8.0	1.6
49.0	-7.9	-9.4	44.2	5.6	-10.1	47.5	17.0	-3.0	47.7	-4.1	-9.6	44.8	7.8	-8.7	47.5	16.5	0.2	46.6	-1.0	-9.8	45.5	10.2	-7.3	47.5	15.9	3.3
43.6	-11.9	-14.0	36.4	8.5	-15.2	41.2	25.5	-4.5	41.5	-6.1	-14.4	37.3	11.8	-13.1	41.3	24.7	0.4	39.9	-1.4	-14.6	38.3	15.3	-10.9	41.4	23.9	4.9
38.2	-15.9	-18.7	28.5	11.3	-20.3	35.0	34.1	-5.9	35.4	-8.1	-19.1	29.8	15.7	-17.5	35.1	32.9	0.5	33.2	-1.9	-19.5	31.1	20.4	-14.5	35.2	31.9	6.5
69.4	37.1	24.1	96.5	-8.3	51.5	75.7	-38.5	21.0	75.9	26.2	30.7	90.3	-17.3	42.4	74.7	-31.8	5.1	81.8	16.3	36.7	85.2	-24.7	34.9	74.0	-27.5	-5.1
65.5	29.7	19.3	87.2	-6.6	41.2	70.5	-30.8	16.8	70.7	20.9	24.6	82.2	-13.9	33.9	69.7	-25.4	4.1	75.4	13.0	29.4	78.1	-19.8	28.0	69.2	-22.0	-4.1
61.6	22.3	14.5	77.9	-5.0	30.9	65.4	-23.1	12.6	65.5	15.7	18.4	74.1	-10.4	25.4	64.7	-19.1	3.0	69.0	9.8	22.0	71.1	-14.8	21.0	64.3	-16.5	-3.1
57.7	14.8	9.7	68.5	-3.3	20.6	60.2	-15.4	8.4	60.3	10.5	12.3	66.0	-6.9	17.0	59.8	-12.7	2.0	62.6	6.5	14.7	64.0	-9.9	14.0	59.5	-11.0	-2.0
53.8	7.4	4.8	59.2	-1.7	10.3	55.0	-7.7	4.2	55.1	5.2	6.1	58.0	-3.5	8.5	54.8	-6.4	1.0	56.3	3.3	7.3	56.9	-4.9	7.0	54.7	-5.5	-1.0
49.9	0.0	0.0	49.9	0.0	0.0	49.9	0.0	0.0	49.9	0.0	0.0	49.9	0.0	0.0	49.9	0.0	0.0	49.9	0.0	0.0	49.9	0.0	0.0	49.9	0.0	0.0
44.4	-4.0	-4.7	42.0	2.8	-5.1	43.6	8.5	-1.5	43.7	-2.0	-4.8	42.3	3.9	-4.4	43.7	8.2	0.1	43.2	-0.5	-4.9	42.7	5.1	-3.6	43.7	8.0	1.6
39.0	-7.9	-9.4	34.2	5.6	-10.1	37.4	17.0	-3.0	37.6	-4.1	-9.6	34.8	7.8	-8.7	37.5	16.5	0.2	36.5	-1.0	-9.8	35.5	10.2	-7.3	37.5	15.9	3.3
33.6	-11.9	-14.0	26.4	8.5	-15.2	31.2	25.5	-4.5	31.5	-6.1	-14.4	27.3	11.8	-13.1	31.3	24.7	0.4	29.9	-1.4	-14.6	28.3	15.3	-10.9	31.3	23.9	4.9
63.2	44.5	29.0	95.8	-10.0	61.8	70.8	-46.2	25.2	71.1	31.4	36.9	88.3	-20.8	50.9	69.6	-38.2	6.1	78.2	19.5	44.0	82.2	-29.7	41.9	68.8	-33.0	-6.1
59.3	37.1	24.1	86.5	-8.3	51.5	65.7	-38.5	21.0	65.9	26.2	30.7	80.3	-17.3	42.4	64.6	-31.8	5.1	71.8	16.3	36.7	75.2	-24.7	34.9	64.0	-27.5	-5.1
55.4	29.7	19.3	77.2	-6.6	41.2	60.5	-30.8	16.8	60.7	20.9	24.6	72.2	-13.9	33.9	59.7	-25.4	4.1	65.4	13.0	29.4	68.1	-19.8	28.0	59.1	-22.0	-4.1
51.5	22.3	14.5	67.8	-5.0	30.9	55.3	-23.1	12.6	55.5	15.7	18.4	64.1	-10.4	25.4	54.7	-19.1	3.0	59.0	9.8	22.0	61.0	-14.8	21.0	54.3	-16.5	-3.1
47.6	14.8	9.7	58.5	-3.3	20.6	50.2	-15.4	8.4	50.3	10.5	12.3	56.0	-6.9	17.0	49.8	-12.7	2.0	52.6	6.5	14.7	54.0	-9.9	14.0	49.5	-11.0	-2.0
43.7	7.4	4.8	49.2	-1.7	10.3	45.0	-7.7	4.2	45.0	5.2	6.1	47.9	-3.5	8.5	44.8	-6.4	1.0	46.2	3.3	7.3	46.9	-4.9	7.0	44.7	-5.5	-1.0
39.8	0.0	0.0	39.8	0.0	0.0	39.8	0.0	0.0	39.8	0.0	0.0	39.8	0.0	0.0	39.8	0.0	0.0	39.8	0.0	0.0	39.8	0.0	0.0	39.8	0.0	0.0
34.4	-4.0	-4.7	32.0	2.8	-5.1	33.6	8.5	-1.5	33.7	-2.0	-4.8	32.3	3.9	-4.4	33.6	8.2	0.1	33.2	-0.5	-4.9	32.7	5.1	-3.6	33.7	8.0	1.6
29.0	-7.9	-9.4	24.2	5.6	-10.1	27.4	17.0	-3.0	27.6	-4.1	-9.6	24.8	7.8	-8.7	27.5	16.5	0.2	26.5	-1.0	-9.8	25.5	10.2	-7.3	27.5	15.9	3.3
57.1	51.9	33.8	95.1	-11.6	72.1	66.0	-53.9	29.4	66.3	36.6	43.0	86.4	-24.3	59.4	64.5	-44.5	7.1	74.5	22.8	51.4	79.3	-34.6	48.9	63.6	-38.5	-7.2
53.2	44.5	29.0	85.8	-10.0	61.8	60.8	-46.2	25.2	61.0	31.4	36.9	78.3	-20.8	50.9	59.6	-38.2	6.1	68.2	19.5	44.0	72.2	-29.7	41.9	58.8	-33.0	-6.1
49.3	37.1	24.1	76.5	-8.3	51.5	55.6	-38.5	21.0	55.8	26.2	30.7	70.2	-17.3	42.4	54.6	-31.8	5.1	61.8	16.3	36.7	65.1	-24.7	34.9	53.9	-27.5	-5.1
45.4	29.7	19.3	67.1	-6.6	41.2	50.5	-30.8	16.8	50.6	20.9	24.6	62.2	-13.9	33.9	49.6	-25.4	4.0	55.4	13.0	29.4	58.1	-19.8	28.0	49.1	-22.0	-4.1
41.5	22.3	14.5	57.8	-5.0	30.9	45.3	-23.1	12.6	45.4	15.7	18.4	54.1	-10.4	25.4	44.7	-19.1	3.0	49.0	9.8	22.0	51.0	-14.8	21.0	44.3	-16.5	-3.1
37.6	14.8	9.7	48.5	-3.3	20.6	40.1	-15.4	8.4	40.2	10.5	12.3	46.0	-6.9	17.0	39.7	-12.7	2.0	42.6	6.5	14.7	43.9	-9.9	14.0	39.5	-11.0	-2.0
33.7	7.4	4.8	39.1	-1.7	10.3	35.0	-7.7	4.2	35.0	5.2	6.1	37.9	-3.5	8.5	34.8	-6.4	1.0	36.2	3.3	7.3	36.9	-4.9	7.0	34.6	-5.5	-1.0
29.8	0.0	0.0	29.8	0.0	0.0	29.8	0.0	0.0	29.8	0.0	0.0	29.8	0.0	0.0	29.8	0.0	0.0	29.8	0.0	0.0	29.8	0.0	0.0	29.8	0.0	0.0
24.4	-4.0	-4.7	22.0	2.8	-5.1	23.6	8.5	-1.5	23.7	-2.0	-4.8	22.3	3.9	-4.4	23.6	8.2	0.1	23.1	-0.5	-4.9	22.6	5.1	-3.6	23.6	8.0	1.6
51.0	59.3	38.6	94.4	-13.3	82.4	61.1	-61.6	33.6	61.4	41.9	49.2	84.5	-27.7	67.9	59.5	-50.9	8.1	70.9	26.0	58.7	76.3	-39.5	55.9	58.4	-44.0	-8.2
47.1	51.9	33.8	85.1	-11.6	72.1	55.9	-53.9	29.4	56.2	36.6	43.0	76.4	-24.3	59.4	54.5	-44.5	7.1	64.5	22.8	51.4	69.2	-34.6	48.9	53.6	-38.5	-7.2
43.2	44.5	29.0	75.8	-10.0	61.8	50.8	-46.2	25.2	51.0	31.4	36.9	68.3	-20.8	50.9	49.5	-38.2	6.1	58.1	19.5	44.0	62.2	-29.7	41.9	48.7	-33.0	-6.1
39.3	37.1	24.1	66.4	-8.3	51.5	45.6	-38.5	21.0	45.8	26.2	30.7	60.2	-17.3	42.4	44.6	-31.8	5.1	51.7	16.3	36.7	55.1	-24.7	34.9	43.9	-27.5	-5.1
35.4	29.7	19.3	57.1	-6.6	41.2	40.4	-30.8	16.8	40.6	20.9	24.6	52.1	-13.9	33.9	39.6	-25.4	4.0	45.3	13.0	29.4	48.0	-19.8	28.0	39.1	-22.0	-4.1
31.5	22.3	14.5	47.8	-5.0	30.9	35.3	-23.1	12.6	35.4	15.7	18.4	44.0	-10.4	25.4	34.7	-19.1	3.0	39.0	9.8	22.0	41.0	-14.8	21.0	34.3	-16.5	-3.1
27.6	14.8	9.7	38.4	-3.3	20.6	30.1	-15.4	8.4	30.2	10.5	12.3	36.0	-6.9	17.0	29.7	-12.7	2.0	32.6	6.5	14.7	33.9	-9.9	14.0	29.4	-11.0	-2.0
23.7	7.4	4.8	29.1	-1.7	10.3	25.0	-7.7	4.2	25.0	5.2	6.1	27.9	-3.5	8.5	24.7	-6.4	1.0	26.2	3.3	7.3	26.9	-4.9	7.0	24.6	-5.5	-1.0
19.8	0.0	0.0	19.8	0.0	0.0	19.8	0.0	0.0	19.8	0.0	0.0	19.8	0.0	0.0	19.8	0.0	0.0	19.8	0.0	0.0	19.8	0.0	0.0	19.8	0.0	0.0

%XYZa,ICC O:32.1 19.3 6.2 Y:75.3 86.2 17.1 L:15.1 29.4 13.3 C:16.8 24.4 58.4 V:12.2 9.7 31.6 M:33.6 18.6 27.3 N:2.8 2.9 3.2 W:95.1 100.0 108.9

%LAB*a,ICC O:51.0 59.3 38.6 Y:94.4 -13.3 82.4 L:61.1 -61.6 33.6 C:56.5 -31.8 -37.4 V:37.3 22.6 -40.5 M:50.3 68.1 -11.9 N:19.8 0.0 0.0 W:100.0 0.0 0.0

100.0	0.0	0.0	100.0	0.0	0.0	100.0	0.0	0.0	19.8	0.0	0.0	19.8	0.0	0.0	19.8	0.0	0.0									
92.8	1.0	-5.0	93.2	6.5	-2.7	93.8	7.7	3.2	29.8	0.0	0.0	25.1	0.0	0.0	100.0	0.0	0.0									
85.6	2.1	-9.9	86.4	13.1	-5.5	87.7	15.4	6.3	39.8	0.0	0.0	30.5	0.0	0.0	51.0	59.3	38.6									
78.4	3.1	-14.9	79.7	19.6	-8.2	81.5	23.1	9.5	49.9	0.0	0.0	35.8	0.0	0.0	56.5	-31.8	-37.4									
71.2	4.1	-19.8	72.9	26.2	-10.9	75.4	30.8	12.7	59.9	0.0	0.0	41.2	0.0	0.0	94.4	-13.3	82.4									
64.0	5.2	-24.8	66.1	32.7	-13.6	69.2	38.5	15.8	69.9	0.0	0.0	46.5	0.0	0.0	37.3	22.6	-40.5									
56.8	6.2	-29.8	59.3	39.2	-16.4	63.1	46.2	19.0	79.9	0.0	0.0	51.9	0.0	0.0	61.1	-61.6	33.6									
49.6	7.2	-34.7	52.5	45.8	-19.1	56.9	53.9	22.1	90.0	0.0	0.0	57.2	0.0	0.0	50.3	68.1	-11.9									
42.4	8.3	-39.7	45.8	52.3	-21.8	50.8	61.7	25.3	100.0	0.0	0.0	62.6	0.0	0.0												
97.6	1.1	8.6	96.1	-6.3	5.6	94.7	-4.8	-2.8	19.8	0.0	0.0	67.9	0.0	0.0												
90.0	0.0	0.0	90.0	0.0	0.0	90.0	0.0	0.0	29.8	0.0	0.0	73.3	0.0	0.0												
82.8	1.0	-5.0	83.2	6.5	-2.7	83.8	7.7	3.2	39.8	0.0	0.0	78.6	0.0	0.0												
75.6	2.1	-9.9	76.4	13.1	-5.5	77.7	15.4	6.3	49.9	0.0	0.0	84.0	0.0	0.0												
68.4	3.1	-14.9	69.6	19.6	-8.2	71.5	23.1	9.5	59.9	0.0	0.0	89.3	0.0	0.0												
61.2	4.1	-19.8	62.9	26.2	-10.9	65.4	30.8	12.7	69.9	0.0	0.0	94.7	0.0	0.0												
54.0	5.2	-24.8	56.1	32.7	-13.6	59.2	38.5	15.8	79.9	0.0	0.0	100.0	0.0	0.0												
46.7	6.2	-29.8	49.3	39.2	-16.4	53.1	46.2	19.0	90.0	0.0	0.0	19.8	0.0	0.0												
39.5	7.2	-34.7	42.5	45.8	-19.1	46.9	53.9	22.1	100.0	0.0	0.0	25.1	0.0	0.0												
95.3	2.2	17.3	92.2	-12.6	11.2	89.4	-9.5	-5.5	19.8	0.0	0.0	30.5	0.0	0.0												
87.6	1.1	8.6	86.1	-6.3	5.6	84.7	-4.8	-2.8	29.8	0.0	0.0	35.8	0.0	0.0												
79.9	0.0	0.0	79.9	0.0	0.0	79.9	0.0	0.0	39.8	0.0	0.0	41.2	0.0	0.0												
72.7	1.0	-5.0	73.2	6.5	-2.7	73.8	7.7	3.2	49.9	0.0	0.0	46.5	0.0	0.0												
65.5	2.1	-9.9	66.4	13.1	-5.5	67.6	15.4	6.3	59.9	0.0	0.0	51.9	0.0	0.0												
58.3	3.1	-14.9	59.6	19.6	-8.2	61.5	23.1	9.5	69.9	0.0	0.0	57.2	0.0	0.0												
51.1	4.1	-19.8	52.8	26.2	-10.9	55.3	30.8	12.7	79.9	0.0	0.0	62.6	0.0	0.0												
43.9	5.2	-24.8	46.0	32.7	-13.6	49.2	38.5	15.8	90.0	0.0	0.0	67.9	0.0	0.0												
36.7	6.2	-29.8	39.3	39.2	-16.4	43.0	46.2	19.0	100.0	0.0	0.0	73.3	0.0	0.0												
92.9	3.3	25.9	88.3	-18.9	16.8	84.1	-14.3	-8.3	19.8	0.0	0.0	78.6	0.0	0.0												
85.3	2.2	17.3	82.2	-12.6	11.2	79.4	-9.5	-5.5	29.8	0.0	0.0	84.0	0.0	0.0												
77.6	1.1	8.6	76.0	-6.3	5.6	74.6	-4.8	-2.8	39.8	0.0	0.0	89.3	0.0	0.0												
69.9	0.0	0.0	69.9	0.0	0.0	69.9	0.0	0.0	49.9	0.0	0.0	94.7	0.0	0.0												
62.7	1.0	-5.0	63.1	6.5	-2.7	63.8	7.7	3.2	59.9	0.0	0.0	100.0	0.0	0.0												
55.5	2.1	-9.9	56.4	13.1	-5.5	57.6	15.4	6.3	69.9	0.0	0.0	19.8	0.0	0.0												
48.3	3.1	-14.9	49.6	19.6	-8.2	51.5	23.1	9.5	79.9	0.0	0.0	25.1	0.0	0.0												
41.1	4.1	-19.8	42.8	26.2	-10.9	45.3	30.8	12.7	90.0	0.0	0.0	30.5	0.0	0.0												
33.9	5.2	-24.8	36.0	32.7	-13.6	39.2	38.5	15.8	100.0	0.0	0.0	35.8	0.0	0.0												
90.6	4.5	34.5	84.4	-25.2	22.4	78.8	-19.1	-11.1				41.2	0.0	0.0												
82.9	3.3	25.9	78.3	-18.9	16.8	74.0	-14.3	-8.3				46.5	0.0	0.0												
75.2	2.2	17.3	72.1	-12.6	11.2	69.3	-9.5	-5.5				51.9	0.0	0.0												
67.6	1.1	8.6	66.0	-6.3	5.6	64.6	-4.8	-2.8				57.2	0.0	0.0												
59.9	0.0	0.0	59.9	0.0	0.0	59.9	0.0	0.0				62.6	0.0	0.0												
52.7	1.0	-5.0	53.1	6.5	-2.7	53.7	7.7	3.2				67.9	0.0	0.0												
45.5	2.1	-9.9	46.3	13.1	-5.5	47.6	15.4	6.3				73.3	0.0	0.0												
38.3	3.1	-14.9	39.6	19.6	-8.2	41.4	23.1	9.5				78.6	0.0	0.0												
31.1	4.1	-19.8	32.8	26.2	-10.9	35.3	30.8	12.7				84.0	0.0	0.0												
88.2	5.6	43.1	80.5	-31.5	28.1	73.4	-23.9	-13.8				89.3	0.0	0.0												
80.5	4.5	34.5	74.4	-25.2	22.4	68.7	-19.1	-11.1				94.7	0.0	0.0												
72.9	3.3	25.9	68.2	-18.9	16.8	64.0	-14.3	-8.3				100.0	0.0	0.0												
65.2	2.2	17.3	62.1	-12.6	11.2	59.3	-9.5	-5.5				19.8	0.0	0.0												
57.5	1.1	8.6	56.0	-6.3	5.6	54.6	-4.8	-2.8				25.1	0.0	0.0												
49.9	0.0	0.0	49.9	0.0	0.0	49.9	0.0	0.0				30.5	0.0	0.0												
42.7	1.0	-5.0	43.1	6.5	-2.7	43.7	7.7	3.2				35.8	0.0	0.0												
35.5	2.1	-9.9	36.3	13.1	-5.5	37.6	15.4	6.3				41.2	0.0	0.0												
28.3	3.1	-14.9	29.5	19.6	-8.2	31.4	23.1	9.5				46.5	0.0	0.0												
85.8	6.7	51.8	76.6	-37.8	33.7	68.1	-28.6	-16.6				51.9	0.0	0.0												
78.2	5.6	43.1	70.5	-31.5	28.1	63.4	-23.9	-13.8				57.2	0.0	0.0												
70.5	4.5	34.5	64.3	-25.2	22.4	58.7	-19.1	-11.1				62.6	0.0	0.0												
62.8	3.3	25.9	58.2	-18.9	16.8	54.0	-14.3	-8.3				67.9	0.0	0.0												
55.2	2.2	17.3	52.1	-12.6	11.2	49.3	-9.5	-5.5				73.3	0.0	0.0												
47.5	1.1	8.6	46.0	-6.3	5.6	44.6	-4.8	-2.8				78.6	0.0	0.0												
39.8	0.0	0.0	39.8	0.0	0.0	39.8	0.0	0.0				84.0	0.0	0.0												
32.6	1.0	-5.0	33.1	6.5	-2.7	33.7	7.7	3.2				89.3	0.0	0.0												
25.4	2.1	-9.9	26.3	13.1	-5.5	27.5	15.4	6.3				94.7	0.0	0.0												
83.5	7.8	60.4	72.7	-44.1	39.3	62.8	-33.4	-19.4				100.0	0.0	0.0												
75.8	6.7	51.8	66.6	-37.8	33.7	58.1	-28.6	-16.6																		
68.2	5.6	43.1	60.4	-31.5	28.1	53.4	-23.9	-13.8																		
60.5	4.5	34.5	54.3	-25.2	22.4	48.7	-19.1	-11.1																		
52.8	3.3	25.9	48.2	-18.9	16.8	44.0	-14.3	-8.3																		
45.1	2.2	17.3	42.1	-12.6	11.2	39.2	-9.5	-5.5																		
37.5	1.1	8.6	35.9	-6.3	5.6	34.5	-4.8	-2.8																		
29.8	0.0	0.0	29.8	0.0	0.0	29.8	0.0	0.0																		
22.6	1.0	-5.0	23.0	6.5	-2.7	23.7	7.7	3.2																		
81.1	8.9	69.0	68.8	-50.4	44.9	57.5	-38.2	-22.1																		
73.5	7.8	60.4	62.7	-44.1	39.3	52.8	-33.4	-19.4																		
65.8	6.7	51.8	56.5	-37.8	33.7	48.1	-28.6	-16.6																		
58.1	5.6	43.1	50.4	-31.5	28.1	43.4	-23.9	-13.8																		
50.5	4.5	34.5	44.3	-25.2	22.4	38.6	-19.1	-11.1																		
42.8	3.3	25.9	38.2	-18.9	16.8	33.9	-14.3	-8.3																		
35.1	2.2	17.3	32.0	-12.6	11.2	29.2	-9.5	-5.5																		
27.5	1.1	8.6	25.9	-6.3	5.6	24.5	-4.8	-2.8																		
19.8	0.0	0.0	19.8	0.0	0.0	19.8	0.0	0.0																		

%XYZa,ICC O:32.1 19.3 6.2 Y:75.3 86.2 17.1 L:15.1 29.4 13.3 C:16.8 24.4 58.4 V:12.2 9.7 31.6 M:33.6 18.6 27.3 N:2.8 2.9 3.2 W:95.1 100.0 108.9

%LAB*a_8bit,CIE			O:120	199	174	Y:224	112	227	L:144	54	168	C:133	90	83	V:87	155	79	M:118	210	114	N:45	128	128	W:237	128	128
237	128	128	237	128	128	237	128	128	237	128	128	237	128	128	237	128	128	237	128	128	237	128	128	237	128	128
224	123	124	221	128	122	220	135	124	224	123	122	220	130	122	222	137	125	223	125	122	219	132	122	222	138	127
212	117	120	204	128	116	203	141	120	211	119	117	202	131	116	206	146	123	208	122	117	200	135	116	208	148	127
199	112	116	188	129	110	186	148	116	198	114	111	185	133	110	190	154	120	194	120	111	181	139	110	193	158	126
186	106	112	171	129	104	170	155	112	185	110	105	167	135	104	174	163	117	180	117	105	162	142	104	178	168	126
173	101	108	155	129	98	153	161	108	172	105	100	149	137	98	159	172	114	165	114	99	144	146	98	163	178	125
160	95	103	138	129	93	136	168	104	158	100	94	132	138	92	143	181	112	151	111	94	125	149	92	148	188	125
148	90	99	122	129	87	119	175	100	145	96	89	114	140	86	127	189	109	136	109	88	106	153	86	133	198	124
135	85	95	105	129	81	102	181	96	132	91	83	96	142	80	111	198	106	122	106	82	87	156	80	118	208	124
223	137	132	234	128	139	225	120	131	224	135	135	233	124	139	225	121	129	227	133	136	230	122	136	225	121	127
213	128	128	213	128	128	213	128	128	213	128	128	213	128	128	213	128	128	213	128	128	213	128	128	213	128	128
200	123	124	197	128	122	196	135	124	200	123	122	196	130	122	198	137	125	199	125	122	195	132	122	198	138	127
188	117	120	180	128	116	179	141	120	187	119	117	178	131	116	182	146	123	184	122	117	176	135	116	184	148	127
175	112	116	164	129	110	162	148	116	174	114	111	160	133	110	166	154	120	170	120	111	157	139	110	169	158	126
162	106	112	147	129	104	145	155	112	161	110	105	143	135	104	150	163	117	155	117	105	138	142	104	154	168	126
149	101	108	131	129	98	129	161	108	148	105	100	125	137	98	135	172	114	141	114	99	120	146	98	139	178	125
136	95	103	114	129	93	112	168	104	134	100	94	108	138	92	119	181	112	127	111	94	101	149	92	124	188	125
123	90	99	98	129	87	95	175	100	121	96	89	90	140	86	103	189	109	112	109	88	82	153	86	109	198	124
208	146	137	230	127	151	213	111	133	212	143	141	229	120	149	213	113	129	217	138	144	222	116	144	212	115	126
199	137	132	210	128	139	201	120	131	200	135	135	209	124	139	201	121	129	203	133	136	206	122	136	201	121	127
189	128	128	189	128	128	189	128	128	189	128	128	189	128	128	189	128	128	189	128	128	189	128	128	189	128	128
176	123	124	173	128	122	172	135	124	176	123	122	172	130	122	174	137	125	175	125	122	171	132	122	174	138	127
164	117	120	156	128	116	155	141	120	163	119	117	154	131	116	158	146	123	160	122	117	152	135	116	160	148	127
151	112	116	140	129	110	138	148	116	150	114	111	136	133	110	142	154	120	146	120	111	133	139	110	145	158	126
138	106	112	123	129	104	121	155	112	137	110	105	119	135	104	126	163	117	131	117	105	114	142	104	130	168	126
125	101	108	107	129	98	104	161	108	124	105	100	101	137	98	111	172	114	117	114	99	96	146	98	115	178	125
112	95	103	90	129	93	88	168	104	110	100	94	84	138	92	95	181	112	103	111	94	77	149	92	100	188	125
193	156	141	227	127	162	201	103	136	199	150	148	225	117	160	201	106	130	207	143	153	215	109	152	200	108	125
184	146	137	206	127	151	189	111	133	188	143	141	205	120	149	189	113	129	193	138	144	198	116	144	188	115	126
175	137	132	186	128	139	177	120	131	176	135	135	185	124	139	177	121	129	179	133	136	182	122	136	177	121	127
165	128	128	165	128	128	165	128	128	165	128	128	165	128	128	165	128	128	165	128	128	165	128	128	165	128	128
152	123	124	149	128	122	148	135	124	152	123	122	148	130	122	149	137	125	151	125	122	146	132	122	150	138	127
140	117	120	132	128	116	131	141	120	139	119	117	130	131	116	134	146	123	136	122	117	128	135	116	135	148	127
127	112	116	116	129	110	114	148	116	126	114	111	112	133	110	118	154	120	122	120	111	109	139	110	121	158	126
114	106	112	99	129	104	97	155	112	113	110	105	95	135	104	102	163	117	107	117	105	90	142	104	106	168	126
101	101	108	83	129	98	80	161	108	99	105	100	77	137	98	87	172	114	93	114	99	72	146	98	91	178	125
178	165	145	223	126	174	189	95	139	186	158	155	221	113	170	188	99	130	198	148	161	208	103	161	188	101	123
169	156	141	203	127	162	177	103	136	175	150	148	201	117	160	177	106	130	183	143	153	191	109	152	176	108	125
160	146	137	182	127	151	165	111	133	163	143	141	181	120	149	165	113	129	169	138	144	174	116	144	164	115	126
150	137	132	162	128	139	153	120	131	152	135	135	161	124	139	153	121	129	155	133	136	158	122	136	153	121	127
141	128	128	141	128	128	141	128	128	141	128	128	141	128	128	141	128	128	141	128	128	141	128	128	141	128	128
128	123	124	125	128	122	124	135	124	128	123	122	124	130	122	125	137	125	127	125	122	122	132	122	126	138	127
116	117	120	108	128	116	107	141	120	115	119	117	106	131	116	110	146	123	112	122	117	104	135	116	111	148	127
103	112	116	92	129	110	90	148	116	102	114	111	88	133	110	94	154	120	98	120	111	85	139	110	97	158	126
90	106	112	75	129	104	73	155	112	89	110	105	71	135	104	78	163	117	83	117	105	66	142	104	82	168	126
164	174	150	220	126	185	177	87	141	173	165	162	217	109	181	176	91	131	188	153	169	200	97	169	175	95	122
154	165	145	199	126	174	165	95	139	162	158	155	197	113	170	164	99	130	173	148	161	183	103	161	163	101	123
145	156	141	179	127	162	153	103	136	151	150	148	177	117	160	153	106	130	159	143	153	167	109	152	152	108	125
136	146	137	158	127	151	141	111	133	139	143	141	157	120	149	141	113	129	145	138	144	150	116	144	140	115	126
126	137	132	138	128	139	129	120	131	128	135	135	137	124	139	129	121	129	131	133	136	134	122	136	129	121	127
117	128	128	117	128	128	117	128	128	117	128	128	117	128	128	117	128	128	117	128	128	117	128	128	117	128	128
104	123	124	101	128	122	100	135	124	104	123	122	100	130	122	101	137	125	103	125	122	98	132	122	102	138	127
91	117	120	84	128	116	83	141	120	91	119	117	82	131	116	86	146	123	88	122	117	80	135	116	87	148	127
79	112	116	68	129	110	66	148	116	78	114	111	64	133	110	70	154	120	74	120	111	61	139	110	73	158	126
149	183	154	216	125	197	166	78	144	160	172	168	212	105	191	164	84	131	178	158	177	193	91	177	163	88	121
140	174	150	196	126	185	153	87	141	149	165	162	193	109	181	152	91	131	164	153	169	176	97	169	151	95	122
130	165	145	175	126	174	141	95	139	138	158	155	173	113	170	140	99	130	149	148	161	159	103	161	139	101	123
121	156	141	155	127	162	129	103	136	127	150	148	153	117	160	128	106	130	135	143	153	143	109	152	128	108	125
112	146	137	134	127	151	117	111	133	115	143	141	133	120	149	117	113	129	121	138	144	126	116	144	116	115	126
102	137	132	114	128	139	105	120	131	104	135	135	113	124	139	105	121	129	107	133	136	110	122	136	105	121	127
93	128	128	93	128	128	93	128	128	93	128	128	93	128	128	93	128	128	93	128	128	93	128	128	93	128	128
80	123	124	77	128	122	76	135	124	80	123	122	75	130	122	77	137	125	79	125	122	74	132	122	78	138	127
67	117	120	60	128	116	59	141	120	67	119	117	58	131	116	62	146	123	64	122	117	56	135	116	63	148	127
134	192	159	213	125	208	154	70	147	147	180	175	208	101	202	152	76	132	168	163	185	185	85	185	150	81	120
125	183	154	192	125	197	141	78	144	136	172	168	188	105	191	140	84	131	154	158	177	169	91	177	139	88	121
116	174	150	172	126	185	129	87	141	125	165	162	168	109	181	128	91	131	139	153	169	152	97	169	127	95	122
106	165	145	151	126	174	117	95	139	114	158	155	149	113	170	116	99	130	125	148	161	135	103	161	115	101	123
97	156	141	131	127	162	105	103	136	102	150	148	129	117	160	104	106	130	111	143	153	119	109	152	104	108	125
88	146	137	110	127	151	93	111	133	91	143	141	109	120	149	93	113	129	97	138	144	102	116	144	92	115	126
78	137	132	90	128	139	81	120	131	80	135	135	89	124	139	81	121	129	83	133	136	86	122	136	81	121	127
69	128	128	69	128	128	69	128	128	69	128	128	69	128	128	69	128	128	69	128	128	69	128	128	69	128	128
56	123	124	53	128	122	52	135	124	56	123	122	51	130	122	53	137	125	55	125	122	50	132	122	54	138	127
119	201	163	209	124	220	142	62	149	134	187	182	204	98	213	139	69	132	158	168	194	178	78	193	138	75	119
110	192	159	189	125	208	129	70	147	123	180	175	184	101	202	128	76	132	144	163	185	161	85	185	126	81	120
101	183	154	168	125	197	117	78	144	112	172	168	164	105	191	116	84	131	130	158	177	145	91	177	115	88	121
92	174	150	148	126	185	105	87	141	101	165	162	144	109	181	104	91	131	115	153	169	128	97	169	103	95	122
82	165	145	127	126	174	93	95	139	90	158	155	125	113	170	92	99	130	101	148	161	111	103	161	91	101	123
73	156	141	107	127	162	81	103	136	78	150	148	105	117	160	80	106	130	87	143	153	95	109	152	80	108	125
64	146	137	86	127	151	69	111	133	67	143	141	85	120	149	69	113	129	73	138	144	78	116	144	68	115	126
54	137	132	66	128	139	57	120	131	56	135	135	65	124	139	57	121	129	59	133	136	62	122	136	57	121	127
45	128	128	45	128	128	45	128	128	45	128	128	45	128	128	45	128	128	45	128	128	45	128	128	45	128	128
%XYZa_8bit,CIE			O:68	41	13	Y:160	183	36	L:32	62	28	C:36	52	124	V:26	21	67	M:71	39	58	N:6	6	7	W:201	212	231

%LAB*a_8bit,CIE			O:120	199	174	Y:224	112	227	L:144	54	168	C:133	90	83	V:87	155	79	M:118	210	114	N:45	128	128	W:237	128	128
237	128	128	237	128	128	237	128	128	45	128	128	45	128	128	45	128	128									
222	127	122	219	133	123	223	138	130	69	128	128	58	128	128	237	128	128									
206	126	116	202	138	118	208	147	132	93	128	128	71	128	128	119	201	163									
191	124	111	184	143	113	193	157	134	117	128	128	83	128	128	135	85	95									
175	123	105	166	148	108	178	166	136	141	128	128	96	128	128	209	124	220									
160	122	99	148	153	103	163	176	138	165	128	128	109	128	128	105	129	81									
144	121	93	130	158	97	149	186	139	189	128	128	122	128	128	142	62	149									
129	119	87	112	163	92	134	195	141	213	128	128	135	128	128	102	181	96									
113	118	81	94	168	87	119	205	143	237	128	128	148	128	128												
230	130	138	227	120	134	225	122	125	45	128	128	160	128	128												
213	128	128	213	128	128	213	128	128	69	128	128	173	128	128												
198	127	122	195	133	123	198	138	130	93	128	128	186	128	128												
182	126	116	178	138	118	184	147	132	117	128	128	199	128	128												
167	124	111	160	143	113	169	157	134	141	128	128	212	128	128												
151	123	105	142	148	108	154	166	136	165	128	128	225	128	128												
136	122	99	124	153	103	139	176	138	189	128	128	237	128	128												
120	121	93	106	158	97	124	186	139	213	128	128	45	128	128												
105	119	87	88	163	92	110	195	141	237	128	128	58	128	128												
223	133	147	216	111	140	212	116	123	45	128	128	71	128	128												
206	130	138	203	120	134	201	122	125	69	128	128	83	128	128												
189	128	128	189	128	128	189	128	128	93	128	128	96	128	128												
174	127	122	171	133	123	174	138	130	117	128	128	109	128	128												
158	126	116	153	138	118	160	147	132	141	128	128	122	128	128												
143	124	111	136	143	113	145	157	134	165	128	128	135	128	128												
127	123	105	118	148	108	130	166	136	189	128	128	148	128	128												
112	122	99	100	153	103	115	176	138	213	128	128	160	128	128												
96	121	93	82	158	97	100	186	139	237	128	128	173	128	128												
216	135	157	206	103	146	199	110	120	45	128	128	186	128	128												
199	133	147	192	111	140	188	116	123	69	128	128	199	128	128												
182	130	138	179	120	134	177	122	125	93	128	128	212	128	128												
165	128	128	165	128	128	165	128	128	117	128	128	225	128	128												
150	127	122	147	133	123	150	138	130	141	128	128	237	128	128												
134	126	116	129	138	118	136	147	132	165	128	128	45	128	128												
119	124	111	112	143	113	121	157	134	189	128	128	58	128	128												
103	123	105	94	148	108	106	166	136	213	128	128	71	128	128												
88	122	99	76	153	103	91	176	138	237	128	128	83	128	128												
209	138	167	195	94	152	187	104	118				96	128	128												
192	135	157	182	103	146	175	110	120				109	128	128												
175	133	147	168	111	140	164	116	123				122	128	128												
158	130	138	155	120	134	153	122	125				135	128	128												
141	128	128	141	128	128	141	128	128				148	128	128												
126	127	122	123	133	123	126	138	130				160	128	128												
110	126	116	105	138	118	112	147	132				173	128	128												
95	124	111	88	143	113	97	157	134				186	128	128												
79	123	105	70	148	108	82	166	136				199	128	128												
202	140	176	185	86	158	174	98	115				212	128	128												
185	138	167	171	94	152	163	104	118				225	128	128												
168	135	157	158	103	146	151	110	120				237	128	128												
151	133	147	144	111	140	140	116	123				45	128	128												
134	130	138	131	120	134	129	122	125				58	128	128												
117	128	128	117	128	128	117	128	128				71	128	128												
102	127	122	99	133	123	102	138	130				83	128	128												
86	126	116	81	138	118	88	147	132				96	128	128												
71	124	111	63	143	113	73	157	134				109	128	128												
195	143	186	175	78	164	161	92	112				122	128	128												
178	140	176	161	86	158	150	98	115				135	128	128												
161	138	167	147	94	152	139	104	118				148	128	128												
144	135	157	134	103	146	127	110	120				160	128	128												
127	133	147	120	111	140	116	116	123				173	128	128												
110	130	138	107	120	134	104	122	125				186	128	128												
93	128	128	93	128	128	93	128	128				199	128	128												
78	127	122	75	133	123	78	138	130				212	128	128												
62	126	116	57	138	118	63	147	132				225	128	128												
188	145	196	164	69	170	149	86	110				237	128	128												
171	143	186	150	78	164	137	92	112																		
154	140	176	137	86	158	126	98	115																		
137	138	167	123	94	152	115	104	118																		
120	135	157	110	103	146	103	110	120																		
103	133	147	96	111	140	92	116	123																		
86	130	138	83	120	134	80	122	125																		
69	128	128	69	128	128	69	128	128																		
54	127	122	51	133	123	54	138	130																		
181	148	206	154	61	175	136	80	107																		
164	145	196	140	69	170	125	86	110																		
147	143	186	126	78	164	113	92	112																		
130	140	176	113	86	158	102	98	115																		
113	138	167	99	94	152	91	104	118																		
96	135	157	86	103	146	79	110	120																		
79	133	147	72	111	140	68	116	123																		
62	130	138	59	120	134	56	122	125																		
45	128	128	45	128	128	45	128	128																		
%XYZa_8bit,CIE			O:68	41	13	Y:160	183	36	L:32	62	28	C:36	52	124	V:26	21	67	M:71	39	58	N:6	6	7	W:201	212	231

%LAB*a_8bit,ICC			O:130	204	177	Y:241	111	234	L:156	49	171	C:144	87	80	V:95	157	76	M:128	215	113	N:50	128	128	W:255	128	128
255	128	128	255	128	128	255	128	128	255	128	128	255	128	128	255	128	128	255	128	128	255	128	128	255	128	128
241	123	122	235	132	122	239	139	126	239	125	122	236	133	122	239	139	128	238	127	122	237	135	123	239	138	130
227	118	116	215	135	115	223	150	124	224	123	116	217	138	117	223	149	128	221	127	116	218	141	119	224	148	132
213	113	110	195	139	109	207	161	122	208	120	110	197	143	111	208	160	128	204	126	109	200	148	114	208	159	134
200	108	104	175	142	102	192	172	120	193	118	103	178	148	106	192	170	129	187	126	103	182	154	109	192	169	136
186	103	98	155	146	96	176	182	118	177	115	97	159	153	100	176	181	129	170	125	97	163	161	105	176	179	138
172	98	92	135	150	89	160	193	117	161	112	91	140	158	94	160	191	129	153	124	91	145	167	100	161	189	141
158	92	86	115	153	83	144	204	115	146	110	85	121	163	89	144	202	129	136	124	84	127	174	95	145	199	143
144	87	80	95	157	76	128	215	113	130	107	79	102	168	83	129	212	129	119	123	78	108	180	91	129	210	145
239	137	134	253	126	141	243	118	133	243	135	136	250	124	139	242	120	129	246	132	137	247	122	137	242	121	127
229	128	128	229	128	128	229	128	128	229	128	128	229	128	128	229	128	128	229	128	128	229	128	128	229	128	128
216	123	122	209	132	122	214	139	126	214	125	122	210	133	122	214	139	128	212	127	122	211	135	123	214	138	130
202	118	116	189	135	115	198	150	124	198	123	116	191	138	117	198	149	128	195	127	116	193	141	119	198	148	132
188	113	110	169	139	109	182	161	122	183	120	110	172	143	111	182	160	128	178	126	109	174	148	114	182	159	134
174	108	104	149	142	102	166	172	120	167	118	103	153	148	106	166	170	129	161	126	103	156	154	109	166	169	136
160	103	98	130	146	96	150	182	118	151	115	97	133	153	100	150	181	129	144	125	97	138	161	105	151	179	138
146	98	92	110	150	89	134	193	117	136	112	91	114	158	94	135	191	129	127	124	91	119	167	100	135	189	141
132	92	86	90	153	83	118	204	115	120	110	85	95	163	89	119	202	129	110	124	84	101	174	95	119	199	143
224	147	140	251	124	154	230	108	139	230	141	144	245	119	150	229	112	131	236	136	147	240	115	146	228	114	125
214	137	134	228	126	141	217	118	133	217	135	136	224	124	139	217	120	129	220	132	137	222	122	137	216	121	127
204	128	128	204	128	128	204	128	128	204	128	128	204	128	128	204	128	128	204	128	128	204	128	128	204	128	128
190	123	122	184	132	122	188	139	126	188	125	122	185	133	122	188	139	128	187	127	122	186	135	123	188	138	130
176	118	116	164	135	115	172	150	124	173	123	116	165	138	117	172	149	128	170	127	116	167	141	119	172	148	132
162	113	110	144	139	109	156	161	122	157	120	110	146	143	111	156	160	128	153	126	109	149	148	114	157	159	134
148	108	104	124	142	102	140	172	120	141	118	103	127	148	106	141	170	129	136	126	103	131	154	109	141	169	136
135	103	98	104	146	96	125	182	118	126	115	97	108	153	100	125	181	129	119	125	97	112	161	105	125	179	138
121	98	92	84	150	89	109	193	117	110	112	91	89	158	94	109	191	129	102	124	91	94	167	100	109	189	141
208	156	147	250	122	168	218	98	144	218	148	152	240	115	161	216	104	132	227	140	156	232	109	155	215	107	124
198	147	140	226	124	154	205	108	139	205	141	144	220	119	150	204	112	131	211	136	147	214	115	146	203	114	125
188	137	134	202	126	141	191	118	133	192	135	136	199	124	139	191	120	129	195	132	137	196	122	137	191	121	127
178	128	128	178	128	128	178	128	128	178	128	128	178	128	128	178	128	128	178	128	128	178	128	128	178	128	128
164	123	122	158	132	122	162	139	126	163	125	122	159	133	122	163	139	128	161	127	122	160	135	123	163	138	130
151	118	116	138	135	115	147	150	124	147	123	116	140	138	117	147	149	128	144	127	116	142	141	119	147	148	132
137	113	110	118	139	109	131	161	122	131	120	110	121	143	111	131	160	128	127	126	109	123	148	114	131	159	134
123	108	104	98	142	102	115	172	120	116	118	103	102	148	106	115	170	129	110	126	103	105	154	109	115	169	136
109	103	98	78	146	96	99	182	118	100	115	97	82	153	100	99	181	129	93	125	97	87	161	105	100	179	138
193	166	153	248	119	181	205	89	150	206	155	159	235	110	171	203	95	133	218	145	166	225	103	164	202	100	123
183	156	147	224	122	168	192	98	144	193	148	152	215	115	161	191	104	132	202	140	156	207	109	155	190	107	124
173	147	140	200	124	154	179	108	139	179	141	144	194	119	150	178	112	131	185	136	147	189	115	146	177	114	125
163	137	134	177	126	141	166	118	133	166	135	136	173	124	139	165	120	129	169	132	137	171	122	137	165	121	127
153	128	128	153	128	128	153	128	128	153	128	128	153	128	128	153	128	128	153	128	128	153	128	128	153	128	128
139	123	122	133	132	122	137	139	126	137	125	122	134	133	122	137	139	128	136	127	122	134	135	123	137	138	130
125	118	116	113	135	115	121	150	124	122	123	116	114	138	117	121	149	128	119	127	116	116	141	119	121	148	132
111	113	110	93	139	109	105	161	122	106	120	110	95	143	111	105	160	128	102	126	109	98	148	114	106	159	134
97	108	104	73	142	102	89	172	120	90	118	103	76	148	106	90	170	129	85	126	103	79	154	109	90	169	136
177	175	159	246	117	194	193	79	155	194	161	167	230	106	182	190	87	134	209	149	175	217	96	173	189	93	121
167	166	153	222	119	181	180	89	150	180	155	159	210	110	171	178	95	133	192	145	166	199	103	164	176	100	123
157	156	147	199	122	168	167	98	144	167	148	152	189	115	161	165	104	132	176	140	156	181	109	155	164	107	124
147	147	140	175	124	154	153	108	139	154	141	144	168	119	150	152	112	131	160	136	147	163	115	146	152	114	125
137	137	134	151	126	141	140	118	133	140	135	136	148	124	139	140	120	129	143	132	137	145	122	137	139	121	127
127	128	128	127	128	128	127	128	128	127	128	128	127	128	128	127	128	128	127	128	128	127	128	128	127	128	128
113	123	122	107	132	122	111	139	126	112	125	122	108	133	122	111	139	128	110	127	122	109	135	123	111	138	130
99	118	116	87	135	115	95	150	124	96	123	116	89	138	117	96	149	128	93	127	116	91	141	119	96	148	132
86	113	110	67	139	109	80	161	122	80	120	110	70	143	111	80	160	128	76	126	109	72	148	114	80	159	134
161	185	165	244	115	207	181	69	160	181	168	175	225	101	193	177	79	136	199	153	184	210	90	182	175	86	120
151	175	159	221	117	194	167	79	155	168	161	167	205	106	182	165	87	134	183	149	175	192	96	173	163	93	121
141	166	153	197	119	181	154	89	150	155	155	159	184	110	171	152	95	133	167	145	166	174	103	164	151	100	123
131	156	147	173	122	168	141	98	144	141	148	152	163	115	161	140	104	132	150	140	156	156	109	155	139	107	124
121	147	140	149	124	154	128	108	139	128	141	144	143	119	150	127	112	131	134	136	147	138	115	146	126	114	125
112	137	134	125	126	141	115	118	133	115	135	136	122	124	139	114	120	129	118	132	137	120	122	137	114	121	127
102	128	128	102	128	128	102	128	128	102	128	128	102	128	128	102	128	128	102	128	128	102	128	128	102	128	128
88	123	122	82	132	122	86	139	126	86	125	122	82	133	122	86	139	128	85	127	122	83	135	123	86	138	130
74	118	116	62	135	115	70	150	124	70	123	116	63	138	117	70	149	128	68	127	116	65	141	119	70	148	132
146	194	171	243	113	220	168	59	166	169	175	183	220	97	204	165	71	137	190	157	194	202	84	191	162	79	119
136	185	165	219	115	207	155	69	160	156	168	175	200	101	193	152	79	136	174	153	184	184	90	182	150	86	120
126	175	159	195	117	194	142	79	155	142	161	167	179	106	182	139	87	134	157	149	175	166	96	173	138	93	121
116	166	153	171	119	181	129	89	150	129	155	159	158	110	171	127	95	133	141	145	166	148	103	164	125	100	123
106	156	147	147	122	168	116	98	144	116	148	152	138	115	161	114	104	132	125	140	156	130	109	155	113	107	124
96	147	140	124	124	154	102	108	139	103	141	144	117	119	150	101	112	131	109	136	147	112	115	146	101	114	125
86	137	134	100	126	141	89	118	133	89	135	136	97	124	139	89	120	129	92	132	137	94	122	137	88	121	127
76	128	128	76	128	128	76	128	128	76	128	128	76	128	128	76	128	128	76	128	128	76	128	128	76	128	128
62	123	122	56	132	122	60	139	126	60	125	122	57	133	122	60	139	128	59	127	122	58	135	123	60	138	130
130	204	177	241	111	234	156	49	171	157	182	191	215	93	215	152	63	138	181	161	203	195	77	200	149	72	118
120	194	171	217	113	220	143	59	166	143	175	183	195	97	204	139	71	137	165	157	194	177	84	191	137	79	119
110	185	165	193	115	207	129	69	160	130	168	175	174	101	193	126	79	136	148	153	184	159	90	182	124	86	120
100	175	159	169	117	194	116	79	155	117	161	167	154	106	182	114	87	134	132	149	175	141	96	173	112	93	121
90	166	153	146	119	181	103	89	150	104	155	159	133	110	171	101	95	133	116	145	166	123	103	164	100	100	123
80	156	147	122	122	168	90	98	144	90	148	152	112	115	161	88	104	132	99	140	156	105	109	155	87	107	124
70	147	140	98	124	154	77	108	139	77	141	144	92	119	150	76	112	131	83	136	147	86	115	146	75	114	125
60	137	134	74	126	141	64	118	133	64	135	136	71	124	139	63	120	129	67	132	137	68	122	137	63	121	127
50	128	128	50	128	128	50	128	128	50	128	128	50	128	128	50	128	128	50	128	128	50	128	128	50	128	128
%XYZa_8bit,ICC			O:82	49	16	Y:192	220	44	L:38	75	34	C:43	62	149	V:31	25	81	M:86	48	70	N:7	7	8	W:242	255	278

%LAB*a_8bit,ICC O:130 204 177 Y:241 111 234 L:156 49 171 C:144 87 80 V:95 157 76 M:128 215 113 N:50 128 128 W:255 128 128

255	128	128	255	128	128	255	128	128	50	128	128	50	128	128	50	128	128												
237	129	122	238	136	125	239	138	132	76	128	128	64	128	128	255	128	128												
218	131	115	220	145	121	224	148	136	102	128	128	78	128	128	130	204	177												
200	132	109	203	153	118	208	158	140	127	128	128	91	128	128	144	87	80												
182	133	103	186	161	114	192	167	144	153	128	128	105	128	128	241	111	234												
163	135	96	169	170	111	177	177	148	178	128	128	119	128	128	95	157	76												
145	136	90	151	178	107	161	187	152	204	128	128	132	128	128	156	49	171												
126	137	84	134	187	104	145	197	156	229	128	128	146	128	128	128	215	113												
108	139	77	117	195	100	130	207	160	255	128	128	160	128	128															
249	129	139	245	120	135	241	122	124	50	128	128	173	128	128															
229	128	128	229	128	128	229	128	128	76	128	128	187	128	128															
211	129	122	212	136	125	214	138	132	102	128	128	200	128	128															
193	131	115	195	145	121	198	148	136	127	128	128	214	128	128															
174	132	109	178	153	118	182	158	140	153	128	128	228	128	128															
156	133	103	160	161	114	167	167	144	178	128	128	241	128	128															
138	135	96	143	170	111	151	177	148	204	128	128	255	128	128															
119	136	90	126	178	107	135	187	152	229	128	128	50	128	128															
101	137	84	108	187	104	120	197	156	255	128	128	64	128	128															
243	131	150	235	112	142	228	116	121	50	128	128	78	128	128															
223	129	139	219	120	135	216	122	124	76	128	128	91	128	128															
204	128	128	204	128	128	204	128	128	102	128	128	105	128	128															
185	129	122	187	136	125	188	138	132	127	128	128	119	128	128															
167	131	115	169	145	121	172	148	136	153	128	128	132	128	128															
149	132	109	152	153	118	157	158	140	178	128	128	146	128	128															
130	133	103	135	161	114	141	167	144	204	128	128	160	128	128															
112	135	96	117	170	111	125	177	148	229	128	128	173	128	128															
94	136	90	100	178	107	110	187	152	255	128	128	187	128	128															
237	132	161	225	104	150	214	110	117	50	128	128	200	128	128															
217	131	150	210	112	142	202	116	121	76	128	128	214	128	128															
198	129	139	194	120	135	190	122	124	102	128	128	228	128	128															
178	128	128	178	128	128	178	128	128	127	128	128	241	128	128															
160	129	122	161	136	125	163	138	132	153	128	128	255	128	128															
142	131	115	144	145	121	147	148	136	178	128	128	50	128	128															
123	132	109	126	153	118	131	158	140	204	128	128	64	128	128															
105	133	103	109	161	114	116	167	144	229	128	128	78	128	128															
86	135	96	92	170	111	100	177	148	255	128	128	91	128	128															
231	134	172	215	96	157	201	104	114				105	128	128															
211	132	161	200	104	150	189	110	117				119	128	128															
192	131	150	184	112	142	177	116	121				132	128	128															
172	129	139	168	120	135	165	122	124				146	128	128															
153	128	128	153	128	128	153	128	128				160	128	128															
134	129	122	135	136	125	137	138	132				173	128	128															
116	131	115	118	145	121	121	148	136				187	128	128															
98	132	109	101	153	118	106	158	140				200	128	128															
79	133	103	84	161	114	90	167	144				214	128	128															
225	135	183	205	88	164	187	97	110				228	128	128															
205	134	172	190	96	157	175	104	114				241	128	128															
186	132	161	174	104	150	163	110	117				255	128	128															
166	131	150	158	112	142	151	116	121				50	128	128															
147	129	139	143	120	135	139	122	124				64	128	128															
127	128	128	127	128	128	127	128	128				78	128	128															
109	129	122	110	136	125	111	138	132				91	128	128															
90	131	115	93	145	121	96	148	136				105	128	128															
72	132	109	75	153	118	80	158	140				119	128	128															
219	137	194	195	80	171	174	91	107				132	128	128															
199	135	183	180	88	164	162	97	110				146	128	128															
180	134	172	164	96	157	150	104	114				160	128	128															
160	132	161	148	104	150	138	110	117				173	128	128															
141	131	150	133	112	142	126	116	121				187	128	128															
121	129	139	117	120	135	114	122	124				200	128	128															
102	128	128	102	128	128	102	128	128				214	128	128															
83	129	122	84	136	125	86	138	132				228	128	128															
65	131	115	67	145	121	70	148	136				241	128	128															
213	138	205	185	72	178	160	85	103				255	128	128															
193	137	194	170	80	171	148	91	107																					
174	135	183	154	88	164	136	97	110																					
154	134	172	139	96	157	124	104	114																					
135	132	161	123	104	150	112	110	117																					
115	131	150	107	112	142	100	116	121																					
96	129	139	92	120	135	88	122	124																					
76	128	128	76	128	128	76	128	128																					
58	129	122	59	136	125	60	138	132																					
207	139	216	175	63	185	147	79	100																					
187	138	205	160	72	178	135	85	103																					
168	137	194	144	80	171	123	91	107																					
148	135	183	129	88	164	111	97	110																					
129	134	172	113	96	157	99	104	114																					
109	132	161	97	104	150	87	110	117																					
90	131	150	82	112	142	75	116	121																					
70	129	139	66	120	135	62	122	124																					
50	128	128	50	128	128	50	128	128																					

%XYZa_8bit,ICC O:82 49 16 Y:192 220 44 L:38 75 34 C:43 62 149 V:31 25 81 M:86 48 70 N:7 7 8 W:242 255 278

% olv'*_8bit, 9x9x9 grid

245	243	248	245	243	248	245	243	248	245	243	248	245	243	248	245	243	248	245	243	248	245	243	248	245	243	248
215	231	231	216	218	229	230	212	233	216	230	235	218	215	229	237	212	235	214	223	228	220	213	229	241	211	234
184	216	213	195	197	220	222	185	219	185	214	218	198	192	220	234	183	222	189	207	219	202	186	220	243	181	219
149	207	196	164	172	208	209	154	216	150	204	207	169	162	209	230	152	219	157	191	207	174	153	210	243	150	213
111	202	185	131	148	202	196	124	210	114	197	200	135	134	202	223	119	213	120	176	199	142	119	203	240	122	207
73	203	179	101	127	200	175	86	205	75	196	198	106	109	201	215	87	209	85	164	196	114	90	202	237	92	199
30	204	177	64	97	199	153	50	204	34	199	204	67	77	200	208	56	208	44	156	194	79	58	202	232	63	189
0	196	170	13	63	195	134	21	202	5	192	206	8	27	192	202	25	210	3	139	194	24	6	193	231	34	183
0	255	223	64	128	255	128	0	203	0	191	223	0	32	223	195	0	209	0	128	223	32	32	255	230	4	175
243	210	224	245	234	227	213	234	219	244	214	222	237	237	225	213	232	221	243	219	222	226	237	219	213	231	223
211	207	209	211	207	209	211	207	209	211	207	209	211	207	209	211	207	209	211	207	209	211	207	209	211	207	209
182	198	197	188	190	200	201	181	201	182	197	200	190	187	201	208	180	202	184	195	200	192	183	200	212	179	200
141	183	171	154	158	182	194	148	190	143	180	179	158	150	181	205	147	194	148	171	181	163	143	182	214	146	192
104	174	157	123	133	170	172	107	178	106	170	170	127	122	171	199	112	186	114	155	167	133	109	174	211	110	181
61	174	148	87	107	165	151	62	171	63	166	165	94	91	167	191	72	179	73	141	163	102	74	172	208	72	170
20	172	141	40	68	162	131	27	169	22	167	162	45	49	163	180	31	177	32	130	158	54	29	165	206	38	163
0	168	129	0	32	149	108	0	164	0	166	159	0	3	154	169	0	172	0	128	159	32	0	159	203	9	157
0	179	159	0	32	191	128	0	191	0	191	223	0	0	159	191	0	191	0	128	191	32	0	191	201	0	159
246	178	203	247	223	202	180	222	192	247	185	198	228	232	198	182	220	198	247	197	198	207	229	193	182	219	203
213	179	192	211	202	187	180	200	182	213	183	188	203	205	186	181	200	187	212	190	187	194	204	184	181	200	191
177	171	171	177	171	171	177	171	171	177	171	171	177	171	171	177	171	171	177	171	171	177	171	171	177	171	171
140	158	146	147	145	152	163	133	151	141	157	151	148	141	151	171	134	156	143	153	152	151	136	150	176	134	156
102	148	133	118	123	145	148	93	143	103	145	141	121	114	145	162	89	144	109	137	143	126	103	145	175	92	144
60	146	123	81	94	136	133	54	137	61	141	136	87	81	138	153	46	136	72	124	136	96	66	139	171	48	131
19	141	112	41	61	131	113	13	132	18	135	130	45	43	132	146	7	134	27	104	129	52	22	134	170	11	124
0	136	97	0	32	119	96	0	159	0	128	128	0	0	123	159	0	159	0	96	128	32	0	128	191	0	129
0	131	96	0	0	110	96	0	159	0	159	159	0	0	128	159	0	191	0	96	128	32	0	159	191	0	159
247	148	187	249	219	178	140	217	155	249	158	176	218	227	168	143	214	168	249	177	174	183	223	158	145	211	178
215	141	171	212	192	160	135	189	138	215	148	164	196	196	152	136	187	148	215	161	162	167	192	136	137	186	156
176	131	144	173	158	133	137	159	126	176	135	139	164	161	124	138	159	132	175	142	137	152	160	119	139	158	137
139	135	130	139	135	130	139	135	130	139	135	130	139	135	130	139	135	130	139	135	130	139	135	130	139	135	130
104	126	113	113	111	119	130	93	114	106	125	119	115	106	119	136	89	114	109	120	120	118	100	117	140	86	110
64	121	100	81	87	113	116	52	108	65	117	109	86	76	113	129	45	105	72	106	111	94	63	112	138	41	95
26	115	90	46	60	106	100	10	103	25	108	104	50	43	107	121	0	99	36	90	106	54	23	108	137	0	85
0	110	71	0	16	96	96	0	128	0	98	96	3	0	96	128	0	128	0	64	98	32	0	128	159	0	96
0	104	96	0	0	96	96	0	159	0	96	96	0	0	96	128	0	159	0	64	99	32	0	128	191	0	159
246	120	168	249	219	150	106	216	124	249	132	152	208	226	137	106	212	145	250	156	147	164	222	113	107	209	161
214	102	144	208	181	124	97	188	105	216	113	133	178	191	109	98	184	124	216	134	132	142	190	91	100	180	136
177	87	117	173	147	98	94	155	95	177	96	107	152	155	85	96	153	106	176	112	105	126	156	81	98	151	115
142	85	95	140	120	86	97	130	90	142	90	89	133	128	85	99	129	98	141	99	88	119	129	84	101	128	103
107	103	96	107	103	96	107	103	96	107	103	96	107	103	96	107	103	96	107	103	96	107	103	96	107	103	96
71	99	82	82	81	89	100	57	83	73	97	88	85	74	89	106	52	80	77	92	89	89	67	87	111	49	75
27	91	68	50	59	86	83	14	78	30	87	80	54	46	86	95	5	69	39	77	83	57	30	86	105	0	58
0	89	64	0	16	73	68	0	96	0	77	68	2	0	73	97	0	96	0	64	75	9	0	75	128	0	96
0	87	64	0	0	64	64	0	96	0	64	96	0	0	64	96	0	128	0	64	70	0	0	64	159	0	96
244	93	145	247	213	107	70	215	98	247	109	123	194	221	93	67	211	122	249	137	118	143	225	75	69	209	143
213	66	118	206	171	82	62	191	83	214	81	93	166	186	60	60	186	104	215	108	87	118	187	52	60	181	121
178	47	88	171	136	60	59	157	71	180	61	70	141	151	47	58	154	87	179	84	65	103	153	42	58	151	100
144	41	65	139	105	45	58	128	64	144	50	53	120	120	41	60	126	75	143	67	49	91	125	42	61	125	84
113	49	58	111	85	46	66	106	63	113	54	52	103	95	45	68	104	69	113	64	50	88	101	48	69	103	73
81	76	66	81	76	66	81	76	66	81	76	66	81	76	66	81	76	66	81	76	66	81	76	66	81	76	66
37	74	55	55	60	70	72	30	60	38	72	61	57	52	70	77	21	54	46	69	67	61	44	69	81	16	45
0	64	34	2	21	56	48	0	51	0	64	64	7	5	56	69	0	64	0	43	52	11	0	56	78	0	32
0	64	64	0	0	64	32	0	65	0	64	64	0	0	64	64	0	64	0	32	64	0	0	64	96	0	64
240	65	120	244	205	64	36	214	75	243	83	89	178	222	47	34	209	104	247	119	85	124	229	45	30	206	128
211	35	88	203	161	41	27	190	60	210	52	54	149	183	19	25	182	84	212	83	46	94	189	16	23	177	103
178	14	62	168	125	18	23	156	43	178	29	32	127	148	6	22	151	66	178	57	26	78	156	10	21	147	82
144	0	40	136	90	1	22	128	32	145	11	20	106	116	0	23	125	51	144	36	12	68	128	8	24	122	65
111	0	25	108	68	0	23	100	26	111	7	11	90	90	0	25	98	40	111	25	7	64	106	16	25	95	49
83	14	25	85	59	14	34	79	32	84	19	19	77	75	18	35	78	39	84	29	17	63	84	27	35	76	45
58	56	42	58	56	42	58	56	42	58	56	42	58	56	42	58	56	42	58	56	42	58	56	42	58	56	42
0	45	32	23	35	46	44	0	39	0	40	32	28	30	48	52	0	32	6	41	40	29	16	47	58	0	32
0	32	32	0	0	32	32	0	32	0	32	32	0	0	32	33	0	32	0	32	32	0	0	32	52	0	32
236	34	88	237	195	29	9	210	51	237	54	52	163	223	22	4	204	84	242	97	54	103	227	19	0	200	111
206	5	62	197	153	10	0	184	32	204	23	20	159	185	0	0	175	64	207	59	14	76	191	0	0	169	84
191	0	64	166	128	0	0	159	32	176	0	0	128	159	0	0	147	40	176	32	0	64	159	0	0	144	64
159	0	32	159	96	0	0	128	0	159	0	0	128	128	0	0	120	32	159	32	0	64	130	0	0	117	40
114	0	32	128	64	0	0	96	0	128	0	0	96	96	0	0	96	32	128	0	0	64	112	0	0	96	32
81	0	0	85	64	0	0	71	0	82	0	0	64	96	0	0	68	0	83	0	0	32	76	0	0	64	32
56	0	3	64	32	0	0	46	0	58	0	0	64	64	0	0	45	0	60	0	0	32	56	0	0	44	4
39	38	32	39	38	32	39	38	32	39	38	32	39	38	32	39	38	32	39	38	32	39	38	32	39	38	32
32	32	32	0	1	24	32	0	32	32	32	32	0	0	24	32	0	32	32	32	32	0	0	25	32	0	32
239	3	60	226	187	10	0	206	32	229	23	15	152	223	8	0	223	96	234	70	13	84	219	0	0	223	128
223	0	64	192	159	0	0	191	32	199	0	0	159	191	0	0	191	64	200	33	0	96	199	0	0	191	96
191	0	64	191	128	0	0	157	0	191	0	0	128	191	0	0	159	32	191	32	0	64	191	0	0	141	64
191	0	64	159	128	0	0	128	0	191	0	0	128	159	0	0	128	32	159	0	0	64	159	0	0	128	64
159	0	64	128	96	0	0	128	0	159	0	0	64	128	0	0	96	32	159	0	0	32	128	0	0	96	32
96	0	32	96	64	0	0	96	0	82	0	0	64	96	0	0	64	0	128	0	0	32	96	0	0	64	32
48	0	0	64	64	0	0	32	0	52	0	0	64	64	0	0	32	0	56	0	0	64	64	0	0	32	0
26	0	0	41	32	0	32	32	0	27	0	0	32	32	0	28	32	32	29	0	0	32	32	0	32	32	32
4	5	3	4	5	3	4	5	3	4	5	3	4	5	3	4	5	3	4	5	3	4	5	3	4	5	3

% olv'*_8bit, 9x9x9 grid

245	243	248	245	243	248	245	243	248	4	5	3	4	5	3	4	5	3			
215	220	229	224	213	230	242	211	229	39	38	32	34	32	29	245	243	248			
192	202	219	211	185	219	245	180	211	58	56	42	40	39	32	239	3	60			
161	181	208	192	155	213	245	149	200	81	76	66	48	46	35	0	255	223			
126	161	202	164	116	203	243	121	188	107	103	96	65	63	53	226	187	10			
95	143	198	140	85	202	240	93	174	139	135	130	75	71	63	64	128	255			
58	123	198	117	56	201	238	64	159	177	171	171	86	79	68	0	206	32			
10	95	196	87	23	200	234	35	141	211	207	209	100	97	91	128	0	203			
0	96	223	96	32	223	238	7	129	245	243	248	116	109	100						
244	225	224	217	236	217	214	231	227	4	5	3	134	132	128						
211	207	209	211	207	209	211	207	209	39	38	32	150	143	136						
186	192	200	196	182	201	213	179	196	58	56	42	170	166	165						
151	164	181	178	145	186	214	143	181	81	76	66	193	193	194						
119	144	168	151	105	173	212	105	163	107	103	96	209	205	208						
81	123	163	125	70	171	210	69	145	139	135	130	221	221	221						
40	97	162	95	31	166	208	35	129	177	171	171	245	243	248						
0	65	159	64	0	162	206	8	114	211	207	209	4	5	3						
0	64	191	64	0	191	223	0	128	245	243	248	34	32	29						
247	209	200	188	228	189	183	217	208	4	5	3	40	39	32						
212	195	187	183	201	179	181	199	194	39	38	32	48	46	35						
177	171	171	177	171	171	177	171	171	58	56	42	65	63	53						
145	149	152	157	134	149	176	132	150	81	76	66	75	71	63						
114	130	145	137	99	144	175	89	131	107	103	96	86	79	68						
77	108	136	114	60	138	175	47	110	139	135	130	100	97	91						
35	80	129	81	19	134	175	13	92	177	171	171	116	109	100						
0	64	128	64	0	159	191	0	96	211	207	209	134	132	128						
0	32	128	64	0	159	191	0	96	245	243	248	150	143	136						
249	196	175	153	222	142	148	209	187	4	5	3	170	166	165						
213	175	161	143	191	128	139	185	163	39	38	32	193	193	194						
174	150	135	140	160	120	139	158	142	58	56	42	209	205	208						
139	135	130	139	135	130	139	135	130	81	76	66	221	221	221						
110	115	119	124	97	115	141	85	102	107	103	96	245	243	248						
77	97	112	105	57	110	141	41	80	139	135	130	4	5	3						
41	74	106	76	17	107	141	0	62	177	171	171	34	32	29						
0	32	96	64	0	103	159	0	64	211	207	209	40	39	32						
0	32	96	32	0	128	191	0	96	245	243	248	48	46	35						
250	183	148	126	226	106	109	206	173				65	63	53						
212	154	128	109	191	86	102	177	146				75	71	63						
175	128	103	103	157	80	100	150	124				86	79	68						
141	109	87	103	130	82	103	127	108				100	97	91						
107	103	96	107	103	96	107	103	96				116	109	100						
79	86	89	95	61	85	112	50	67				134	132	128						
45	69	85	71	23	84	109	0	42				150	143	136						
0	32	74	64	0	81	128	0	64				170	166	165						
0	32	67	64	0	96	159	0	64				193	193	194						
250	169	112	98	223	68	71	206	161				209	205	208						
214	137	86	80	192	55	60	177	135				221	221	221						
176	107	63	71	160	49	59	149	111				245	243	248						
141	84	48	68	130	49	63	123	92				4	5	3						
112	73	48	73	106	54	70	101	78				34	32	29						
81	76	66	81	76	66	81	76	66				40	39	32						
52	65	70	68	39	67	83	16	35				48	46	35						
0	34	55	32	0	61	82	0	32				65	63	53						
0	0	64	32	0	64	81	0	32				75	71	63						
248	155	79	68	221	40	29	204	150				86	79	68						
211	118	44	53	194	29	21	174	121				100	97	91						
174	87	20	41	161	17	21	144	96				116	109	100						
141	62	6	34	130	10	25	119	77				134	132	128						
110	44	4	31	102	10	26	93	58				150	143	136						
84	42	15	41	81	23	36	75	50				170	166	165						
58	56	42	58	56	42	58	56	42				193	193	194						
16	38	44	38	9	44	55	0	11				209	205	208						
0	32	32	32	0	32	59	0	32				221	221	221						
244	140	49	38	217	16	0	197	139				245	243	248						
205	102	13	32	196	0	0	167	106												
173	69	0	32	159	0	0	140	80												
159	64	0	3	128	0	0	117	64												
128	32	0	0	128	0	0	86	36												
82	32	0	0	76	0	0	64	32												
62	11	0	0	50	0	0	48	32												
39	38	32	39	38	32	39	38	32												
32	32	32	0	0	25	26	0	0												
237	124	17	32	223	0	0	255	191												
200	96	0	32	197	0	0	191	128												
191	96	0	0	191	0	0	136	96												
191	64	0	0	159	0	0	116	64												
159	32	0	0	128	0	0	94	64												
96	32	0	0	96	0	0	64	32												
64	0	0	32	48	0	0	32	32												
32	0	0	32	32	0	32	32	32												
4	5	3	4	5	3	4	5	3												

% cmyn'*_8bit, 9x9x9 grid

| | | |

% cmyn'*_8bit, 9x9x9 grid

3	5	0	7	3	5	0	7	3	5	0	7	2	0	2	250	2	0	2	250	2	0	2	250												
14	9	0	26	6	18	0	25	0	32	14	13	0	1	7	216	0	2	5	221	3	5	0	7												
27	17	0	36	8	34	0	36	0	65	33	10	0	2	16	197	0	1	8	215	0	236	179	16												
47	27	0	47	20	58	0	42	0	95	44	10	0	6	15	174	0	1	13	207	255	0	32	0												
76	41	0	53	40	87	0	52	0	122	55	12	0	4	11	148	0	2	12	190	0	39	216	29												
103	55	0	57	62	117	0	53	0	148	67	15	0	4	10	116	0	4	11	180	191	128	0	0												
140	75	0	57	84	146	0	54	0	174	79	17	0	6	6	78	0	7	18	169	206	0	174	49												
186	101	0	59	113	178	0	55	0	200	93	21	0	3	1	44	0	3	9	155	75	203	0	52												
223	128	0	32	127	191	0	32	0	232	110	17	3	5	0	7	0	7	15	139																
0	18	20	11	19	0	19	19	17	0	4	24	2	0	2	250	0	2	6	121																
0	3	1	44	0	3	1	44	0	3	1	44	0	1	7	216	0	7	14	105																
14	8	0	55	4	19	0	54	0	34	17	42	0	2	16	197	0	4	5	85																
30	17	0	74	7	41	0	69	0	71	33	41	0	6	15	174	0	0	0	61																
50	25	0	87	22	68	0	82	0	107	49	43	0	4	11	148	0	3	1	46																
82	41	0	92	46	101	0	84	0	142	65	45	0	4	10	116	0	0	0	34																
123	65	0	93	71	135	0	89	0	173	79	47	0	6	6	78	3	5	0	7																
159	94	0	96	98	162	0	93	0	198	92	49	0	3	1	44	2	0	2	250																
191	128	0	64	127	191	0	64	0	223	96	32	3	5	0	7	0	2	5	221																
0	38	47	8	39	0	39	27	34	0	10	38	2	0	2	250	0	1	8	215																
0	16	24	43	18	0	22	54	18	0	5	56	0	1	7	216	0	1	13	207																
0	6	6	78	0	6	6	78	0	6	6	78	0	2	16	197	0	2	12	190																
7	3	0	103	0	22	7	98	0	44	26	79	0	6	15	174	0	4	11	180																
30	14	0	110	7	45	0	111	0	87	44	80	0	4	11	148	0	7	18	169																
59	28	0	119	24	78	0	117	0	128	65	80	0	4	10	116	0	3	9	155																
94	49	0	126	52	115	0	121	0	162	83	80	0	6	6	78	0	7	15	139																
128	64	0	128	96	159	0	96	0	191	96	64	0	3	1	44	0	2	6	121																
128	96	0	127	95	159	0	96	0	191	95	64	3	5	0	7	0	7	14	105																
0	53	74	6	69	0	80	33	61	0	22	46	2	0	2	250	0	4	5	85																
0	38	53	42	48	0	62	64	46	0	21	70	0	1	7	216	0	0	0	61																
0	25	39	81	20	0	41	95	19	0	17	97	0	2	16	197	0	3	1	46																
0	4	10	116	0	4	10	116	0	4	10	116	0	6	15	174	0	0	0	34																
9	4	0	136	0	27	9	131	0	56	39	114	0	4	11	148	3	5	0	7																
35	16	0	143	5	52	0	145	0	100	61	114	0	4	10	116	2	0	2	250																
65	32	0	149	31	90	0	148	0	141	79	114	0	6	6	78	0	2	5	221																
96	64	0	159	39	103	0	152	0	159	95	96	0	3	1	44	0	1	8	215																
96	64	0	159	96	128	0	127	0	191	96	64	3	5	0	7	0	1	13	207																
0	67	102	5	100	0	119	29	96	0	33	49					0	2	12	190																
0	59	85	43	81	0	105	64	75	0	31	78					0	4	11	180																
0	46	72	80	54	0	77	98	49	0	26	105					0	7	18	169																
0	32	54	114	27	0	48	125	24	0	19	128					0	3	9	155																
0	4	11	148	0	4	11	148	0	4	11	148					0	7	15	139																
10	3	0	166	0	33	10	160	0	62	45	143					0	2	6	121																
40	16	0	170	13	61	0	171	0	109	67	146					0	7	14	105																
74	42	0	181	17	81	0	174	0	128	64	127					0	4	5	85																
67	35	0	188	32	96	0	159	0	159	95	96					0	0	0	61																
0	80	137	5	124	0	155	32	135	0	46	49					0	3	1	46																
0	77	127	41	112	0	136	63	117	0	43	78					0	0	0	34																
0	69	113	79	89	0	111	95	89	0	38	106					3	5	0	7																
0	58	94	114	62	0	82	125	61	0	32	132					2	0	2	250																
0	39	64	143	33	0	52	149	31	0	23	154					0	2	5	221																
0	6	15	174	0	6	15	174	0	6	15	174					0	1	8	215																
18	5	0	185	0	29	1	187	0	67	48	172					0	1	13	207																
55	22	0	200	29	61	0	194	0	82	50	173					0	2	12	190																
64	64	0	191	32	64	0	191	0	81	49	174					0	4	11	180																
0	93	169	7	153	0	180	34	175	0	54	51					0	7	18	169																
0	93	167	44	142	0	166	61	153	0	53	81					0	3	9	155																
0	87	154	81	119	0	143	94	123	0	48	111					0	7	15	139																
0	80	136	114	95	0	120	125	94	0	41	136					0	2	6	121																
0	66	106	145	70	0	91	153	67	0	35	162					0	7	14	105																
0	43	69	171	40	0	58	174	39	0	25	180					0	4	5	85																
0	2	16	197	0	2	16	197	0	2	16	197					0	0	0	61																
28	6	0	211	7	36	0	211	0	55	43	200					0	3	1	46																
32	0	0	223	0	32	0	223	0	59	27	196					0	0	0	34																
0	105	195	11	179	0	201	38	197	0	59	58					3	5	0	7																
0	103	192	50	164	0	196	59	167	0	62	88																								
0	104	173	82	128	0	159	96	140	0	60	115																								
0	96	159	96	125	0	128	127	117	0	53	138																								
0	96	128	128	128	0	128	127	86	0	50	169																								
0	50	82	173	76	0	76	179	64	0	32	191																								
0	51	62	193	50	0	50	205	48	0	16	207																								
0	1	7	216	0	1	7	216	0	1	7	216																								
0	0	0	223	25	25	0	230	0	26	26	229																								
0	114	220	18	191	0	223	32	255	0	64	0																								
0	104	200	55	165	0	197	58	191	0	63	64																								
0	96	191	64	191	0	191	64	136	0	40	119																								
0	127	191	64	159	0	159	96	116	0	52	139																								
0	128	159	96	128	0	128	128	94	0	30	161																								
0	64	96	159	96	0	96	159	64	0	32	191																								
0	64	64	191	16	0	48	207	32	0	0	223																								
0	32	32	223	0	0	32	223	0	0	0	223																								
2	0	2	250	2	0	2	250	2	0	2	250																								