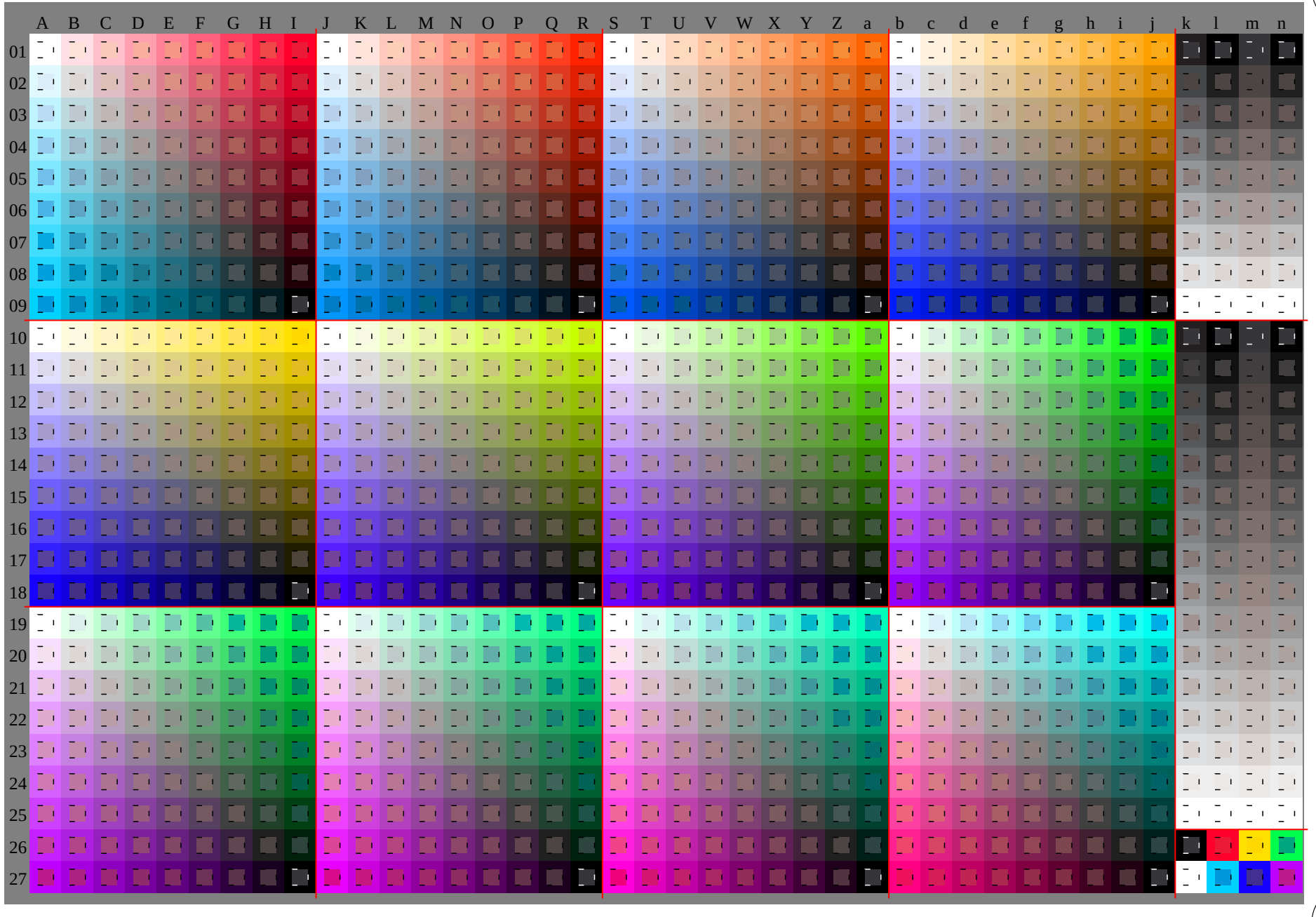

TUB-Registrierung: 20091101-HG40/HG40L0NA.TXT /.PS TUB-Material: Code=rha4ta
Anwendung für Beurteilung und Messung von Drucker– oder Monitorsystemen

Siehe Original/Kopie: http://web.me.com/klaus.richter/HG40/HG40L0NA.TXT /.PS
Technische Information: http://www.ps.bam.deV 2.1, io=1,1, Cx=0; cf1=0.90; nt=0.18; nx=1.0

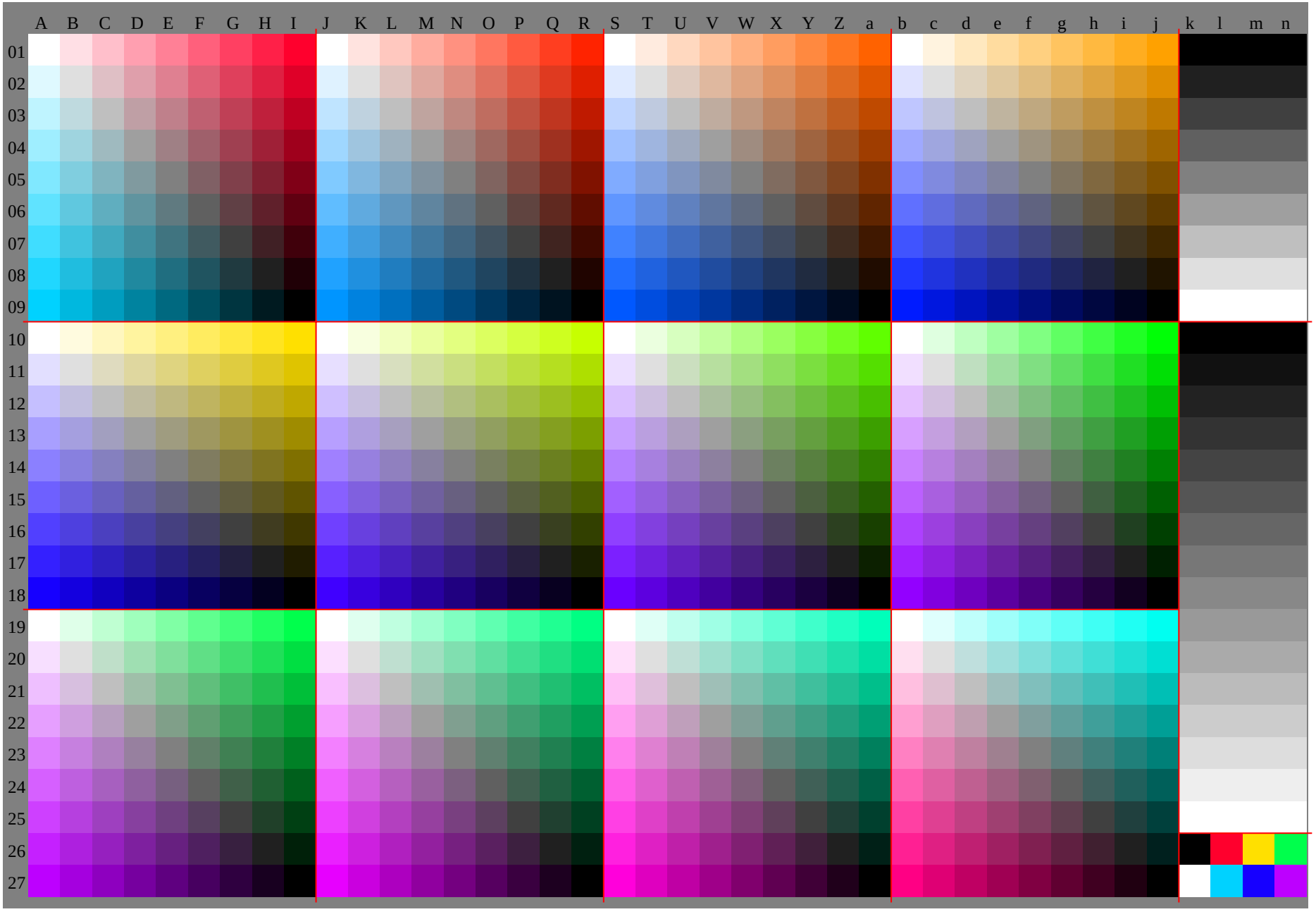

Siehe Original/Kopie: http://web.me.com/klaus.richter/HG40/HG40L0NA.TXT /.PS
Technische Information: http://www.ps.bam.deV 2.1, io=1,1, Cx=0; cf1=0.90; nt=0.18; nx=1.0

TUB-Registrierung: 20091101-HG40/HG40L0NA.TXT /.PS TUB-Material: Code=rha4ta
Anwendung für Beurteilung und Messung von Drucker– oder Monitorsystemen

TUB-Prüfvorlage HG40; Relatives Elementar-Farbsystem O
D65: 1080 Normfarben, Separationen und 23 Datentabellen

Eingabe: *000n / w / nnn0 / www set...*
Ausgabe: *–>olv* setrgbcolor*

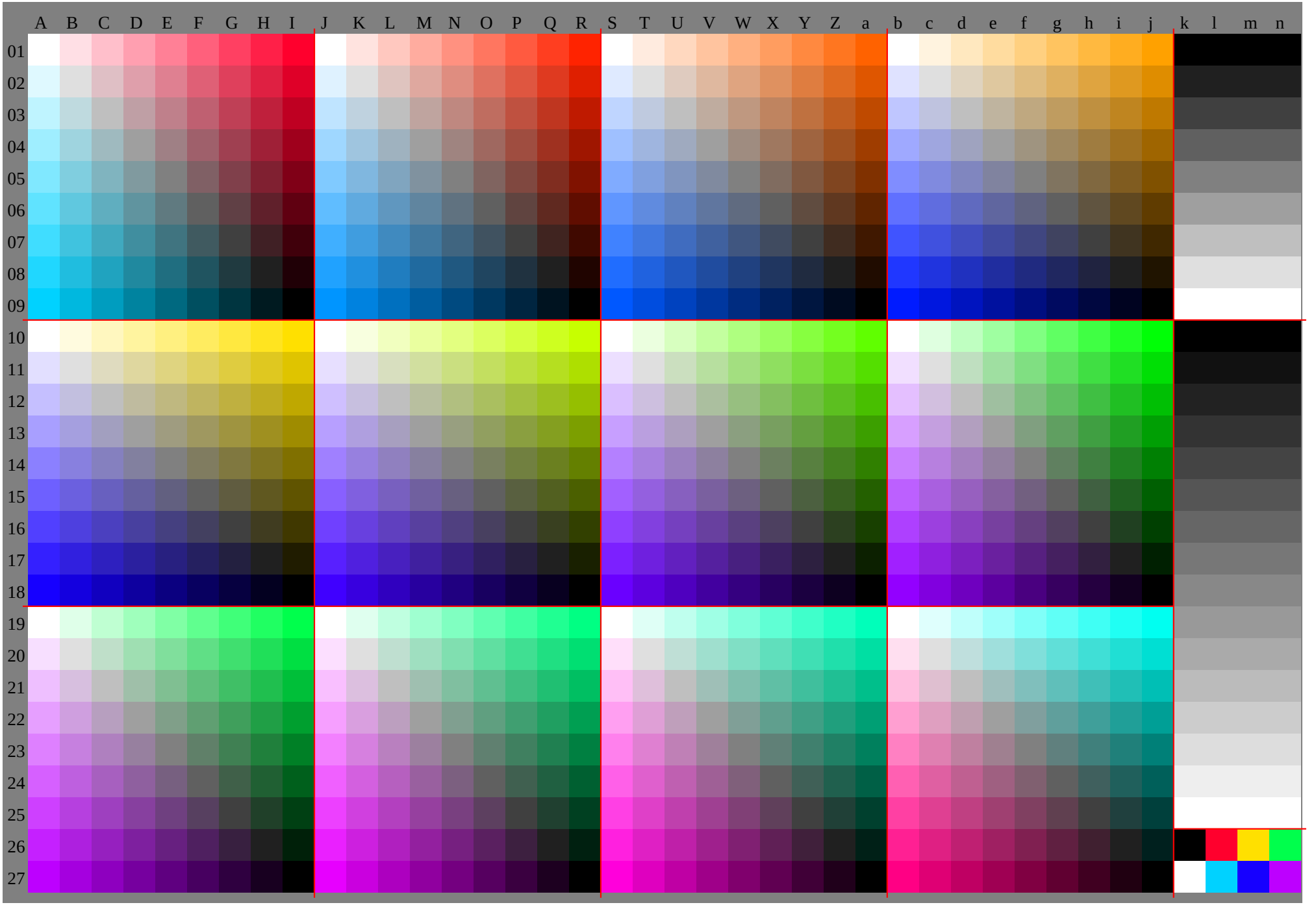

http://130.149.60.45/~farbmetrik/HG40/HG40L0NA.TXT /.PS, Seite 3/30; HRS16_96, L*=16_96; cf1=0.90; nt=0.18; nx=1.0

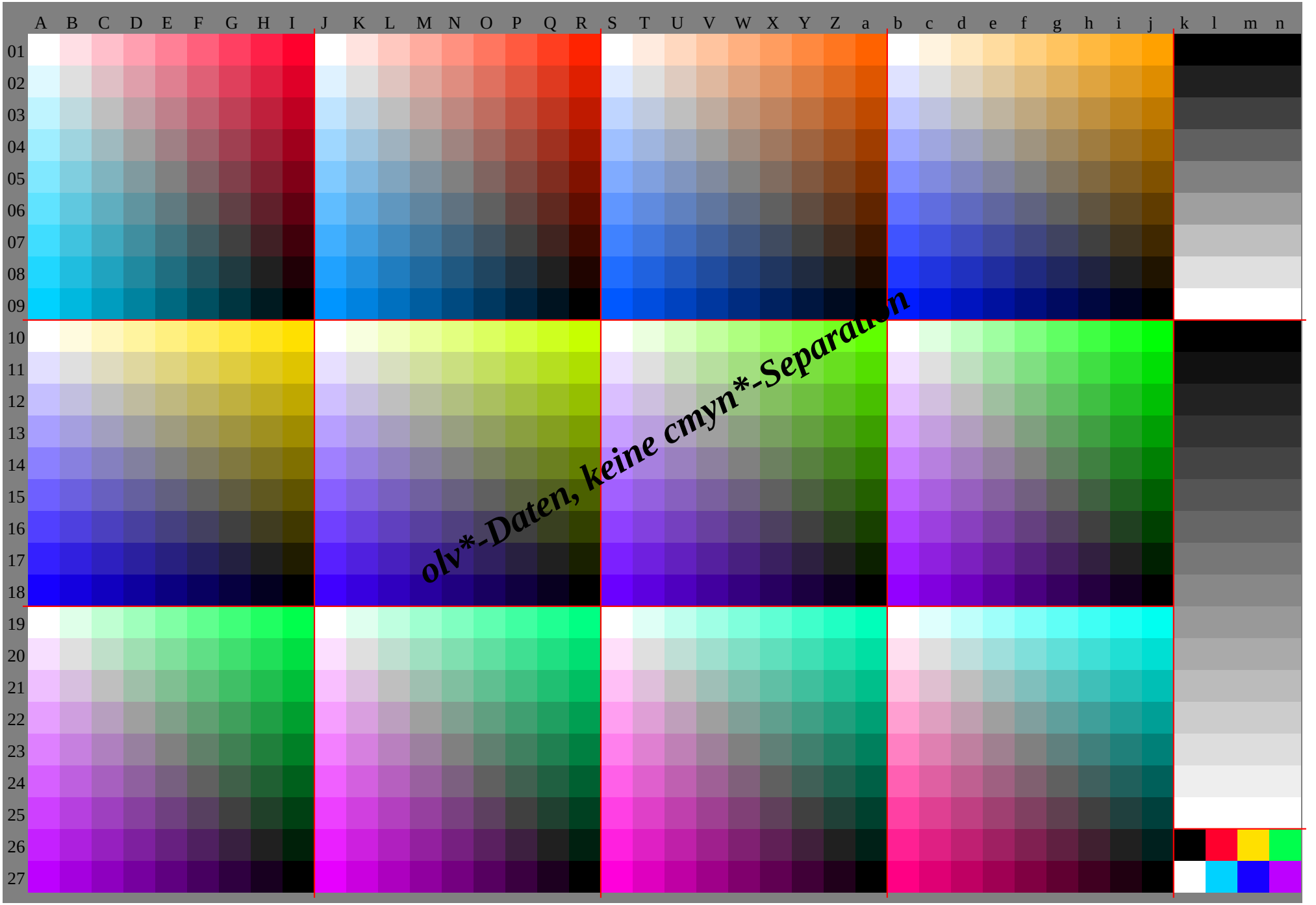
A B C D E F G H I J K L M N O P Q R S T U V W X Y Z a b c d e f g h i j k l m n
01 02 03 04 05 06 07 08 09 10 11 12 13 14 15 16 17 18 19 20 21 22 23 24 25 26 27
olv*-Daten, keine cmyn*-Separation

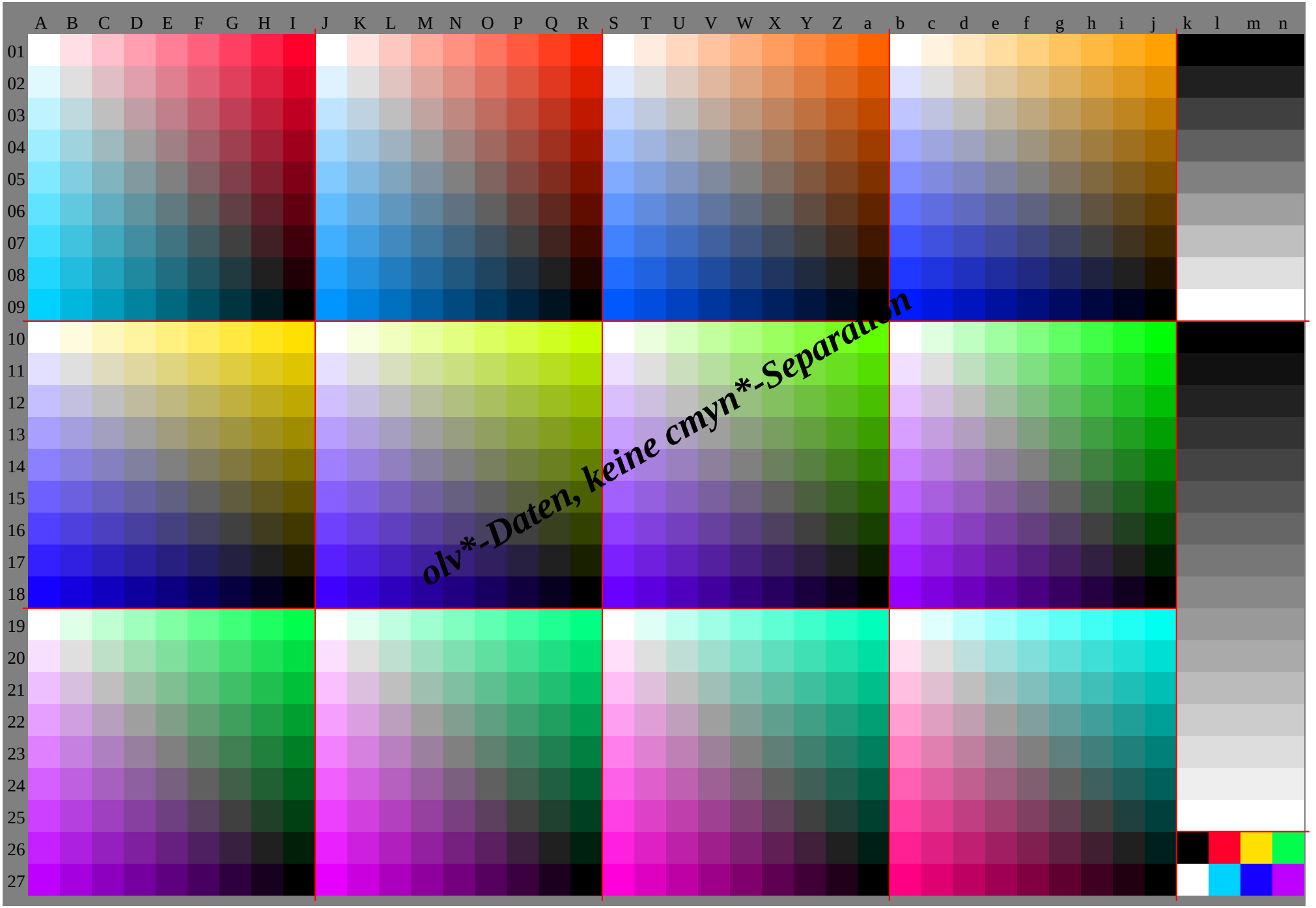
A B C D E F G H I J K L M N O P Q R S T U V W X Y Z a b c d e f g h i j k l m n
01 02 03 04 05 06 07 08 09 10 11 12 13 14 15 16 17 18 19 20 21 22 23 24 25 26 27
olv*-Daten, keine cmyn*-Separation

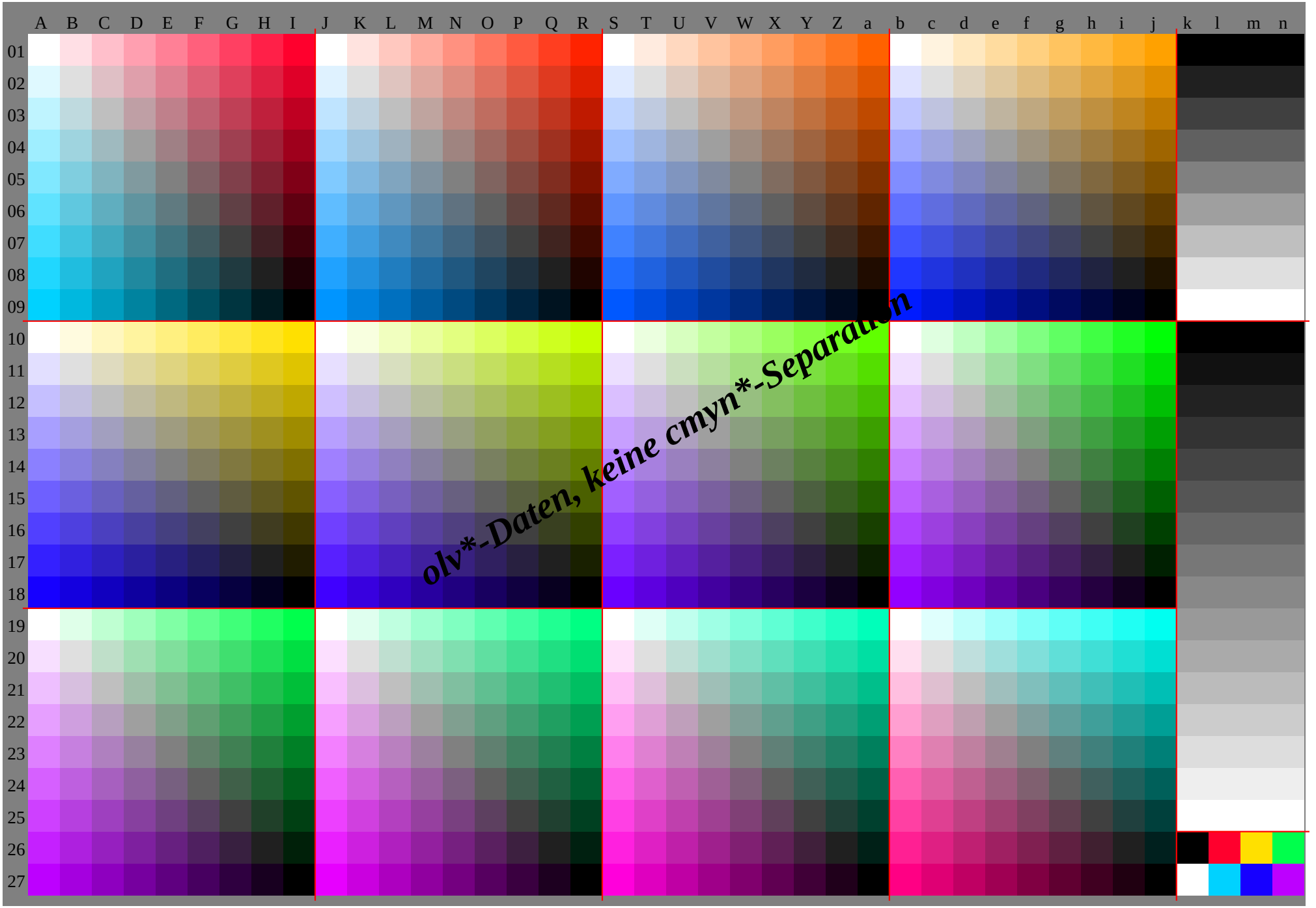
A B C D E F G H I J K L M N O P Q R S T U V W X Y Z a b c d e f g h i j k l m n
01 02 03 04 05 06 07 08 09 10 11 12 13 14 15 16 17 18 19 20 21 22 23 24 25 26 27
olv*-Daten, keine cmyn*-Separation

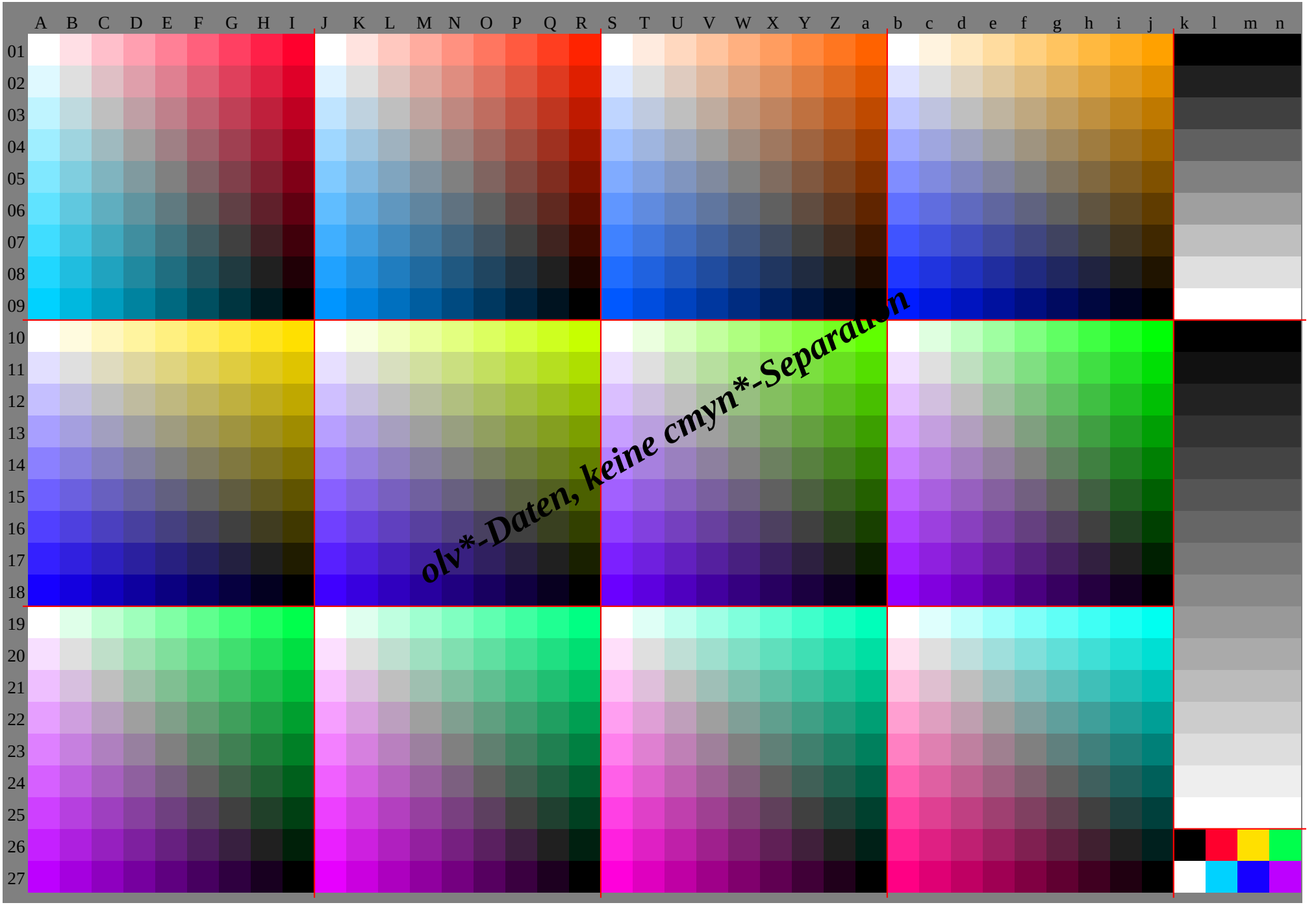
A B C D E F G H I J K L M N O P Q R S T U V W X Y Z a b c d e f g h i j k l m n
01 02 03 04 05 06 07 08 09 10 11 12 13 14 15 16 17 18 19 20 21 22 23 24 25 26 27
olv*-Daten, keine cmyn*-Separation

	A	B	C	D	E	F	G	H	I	J	K	L	M	N	O	P	Q	R	S	T	U	V	W	X	Y	Z	a	b	c	d	e	f	g	h	i	j	k	*lab*olv**		
01	1.0	1.0	1.0	1.0	1.0	1.0	1.0	1.0	1.0	1.0	1.0	1.0	1.0	1.0	1.0	1.0	1.0	1.0	1.0	1.0	1.0	1.0	1.0	1.0	1.0	1.0	1.0	1.0	1.0	1.0	1.0	1.0	1.0	1.0	1.0	1.0	0.0	0.0	0.0	0.0
	1.0	0.88	0.75	0.63	0.5	0.38	0.25	0.13	0.0	1.0	0.89	0.78	0.68	0.57	0.46	0.35	0.24	0.14	1.0	0.92	0.85	0.77	0.69	0.62	0.54	0.46	0.38	1.0	0.95	0.91	0.86	0.82	0.77	0.72	0.68	0.63	0.0	0.0	0.0	0.0
	1.0	0.9	0.79	0.69	0.59	0.49	0.38	0.28	0.18	1.0	0.88	0.75	0.63	0.5	0.38	0.25	0.13	0.0	1.0	0.88	0.75	0.63	0.5	0.38	0.25	0.13	0.0	1.0	0.88	0.75	0.63	0.5	0.38	0.25	0.13	0.0	0.0	0.0	0.0	0.0
02	0.88	0.88	0.88	0.88	0.88	0.88	0.88	0.88	0.88	0.88	0.88	0.88	0.88	0.88	0.88	0.88	0.88	0.88	0.88	0.88	0.88	0.88	0.88	0.88	0.88	0.88	0.88	0.88	0.88	0.88	0.88	0.88	0.88	0.88	0.88	0.88	0.13	0.13	0.13	0.13
	0.98	0.88	0.75	0.63	0.5	0.38	0.25	0.13	0.0	0.95	0.88	0.77	0.66	0.55	0.44	0.34	0.23	0.12	0.92	0.88	0.8	0.72	0.64	0.57	0.49	0.41	0.34	0.89	0.88	0.83	0.78	0.74	0.69	0.65	0.6	0.55	0.13	0.13	0.13	0.13
	1.0	0.88	0.77	0.67	0.57	0.46	0.36	0.26	0.16	1.0	0.88	0.75	0.63	0.5	0.38	0.25	0.13	0.0	1.0	0.88	0.75	0.63	0.5	0.38	0.25	0.13	0.0	1.0	0.88	0.75	0.63	0.5	0.38	0.25	0.13	0.0	0.13	0.13	0.13	0.13
03	0.75	0.75	0.75	0.75	0.75	0.75	0.75	0.75	0.75	0.75	0.75	0.75	0.75	0.75	0.75	0.75	0.75	0.75	0.75	0.75	0.75	0.75	0.75	0.75	0.75	0.75	0.75	0.75	0.75	0.75	0.75	0.75	0.75	0.75	0.75	0.75	0.25	0.25	0.25	0.25
	0.96	0.85	0.75	0.63	0.5	0.38	0.25	0.13	0.0	0.9	0.82	0.75	0.64	0.53	0.43	0.32	0.21	0.1	0.84	0.79	0.75	0.67	0.6	0.52	0.44	0.37	0.29	0.78	0.76	0.75	0.7	0.66	0.61	0.57	0.52	0.47	0.25	0.25	0.25	0.25
	1.0	0.88	0.75	0.65	0.54	0.44	0.34	0.24	0.13	1.0	0.88	0.75	0.63	0.5	0.38	0.25	0.13	0.0	1.0	0.88	0.75	0.63	0.5	0.38	0.25	0.13	0.0	1.0	0.88	0.75	0.63	0.5	0.38	0.25	0.13	0.0	0.25	0.25	0.25	0.25
04	0.63	0.63	0.63	0.63	0.63	0.63	0.63	0.63	0.63	0.63	0.63	0.63	0.63	0.63	0.63	0.63	0.63	0.63	0.63	0.63	0.63	0.63	0.63	0.63	0.63	0.63	0.63	0.63	0.63	0.63	0.63	0.63	0.63	0.63	0.63	0.63	0.38	0.38	0.38	0.38
	0.93	0.83	0.73	0.63	0.5	0.38	0.25	0.13	0.0	0.84	0.77	0.7	0.63	0.52	0.41	0.3	0.19	0.09	0.75	0.71	0.67	0.63	0.55	0.47	0.39	0.32	0.24	0.66	0.65	0.64	0.63	0.58	0.53	0.49	0.44	0.4	0.38	0.38	0.38	0.38
	1.0	0.88	0.75	0.63	0.52	0.42	0.32	0.21	0.11	1.0	0.88	0.75	0.63	0.5	0.38	0.25	0.13	0.0	1.0	0.88	0.75	0.63	0.5	0.38	0.25	0.13	0.0	1.0	0.88	0.75	0.63	0.5	0.38	0.25	0.13	0.0	0.38	0.38	0.38	0.38
05	0.5	0.5	0.5	0.5	0.5	0.5	0.5	0.5	0.5	0.5	0.5	0.5	0.5	0.5	0.5	0.5	0.5	0.5	0.5	0.5	0.5	0.5	0.5	0.5	0.5	0.5	0.5	0.5	0.5	0.5	0.5	0.5	0.5	0.5	0.5	0.5	0.5	0.5	0.5	0.5
	0.91	0.81	0.71	0.6	0.5	0.38	0.25	0.13	0.0	0.79	0.72	0.65	0.57	0.5	0.39	0.28	0.18	0.07	0.67	0.63	0.59	0.54	0.5	0.42	0.35	0.27	0.19	0.55	0.54	0.53	0.51	0.5	0.45	0.41	0.36	0.32	0.5	0.5	0.5	0.5
	1.0	0.88	0.75	0.63	0.5	0.4	0.29	0.19	0.09	1.0	0.88	0.75	0.63	0.5	0.38	0.25	0.13	0.0	1.0	0.88	0.75	0.63	0.5	0.38	0.25	0.13	0.0	1.0	0.88	0.75	0.63	0.5	0.38	0.25	0.13	0.0	0.5	0.5	0.5	0.5
06	0.38	0.38	0.38	0.38	0.38	0.38	0.38	0.38	0.38	0.38	0.38	0.38	0.38	0.38	0.38	0.38	0.38	0.38	0.38	0.38	0.38	0.38	0.38	0.38	0.38	0.38	0.38	0.38	0.38	0.38	0.38	0.38	0.38	0.38	0.38	0.38	0.63	0.63	0.63	0.63
	0.89	0.79	0.68	0.58	0.48	0.38	0.25	0.13	0.0	0.74	0.67	0.59	0.52	0.45	0.38	0.27	0.16	0.05	0.59	0.55	0.5	0.46	0.42	0.38	0.3	0.22	0.14	0.44	0.43	0.41	0.4	0.39	0.38	0.33	0.28	0.24	0.63	0.63	0.63	0.63
	1.0	0.88	0.75	0.63	0.5	0.38	0.27	0.17	0.07	1.0	0.88	0.75	0.63	0.5	0.38	0.25	0.13	0.0	1.0	0.88	0.75	0.63	0.5	0.38	0.25	0.13	0.0	1.0	0.88	0.75	0.63	0.5	0.38	0.25	0.13	0.0	0.63	0.63	0.63	0.63
07	0.25	0.25	0.25	0.25	0.25	0.25	0.25	0.25	0.25	0.25	0.25	0.25	0.25	0.25	0.25	0.25	0.25	0.25	0.25	0.25	0.25	0.25	0.25	0.25	0.25	0.25	0.25	0.25	0.25	0.25	0.25	0.25	0.25	0.25	0.25	0.25	0.75	0.75	0.75	0.75
	0.87	0.76	0.66	0.56	0.46	0.35	0.25	0.13	0.0	0.69	0.61	0.54	0.47	0.4	0.32	0.25	0.14	0.03	0.51	0.47	0.42	0.38	0.34	0.29	0.25	0.17	0.1	0.33	0.32	0.3	0.29	0.28	0.26	0.25	0.2	0.16	0.75	0.75	0.75	0.75
	1.0	0.88	0.75	0.63	0.5	0.38	0.25	0.15	0.04	1.0	0.88	0.75	0.63	0.5	0.38	0.25	0.13	0.0	1.0	0.88	0.75	0.63	0.5	0.38	0.25	0.13	0.0	1.0	0.88	0.75	0.63	0.5	0.38	0.25	0.13	0.0	0.75	0.75	0.75	0.75
08	0.13	0.13	0.13	0.13	0.13	0.13	0.13	0.13	0.13	0.13	0.13	0.13	0.13	0.13	0.13	0.13	0.13	0.13	0.13	0.13	0.13	0.13	0.13	0.13	0.13	0.13	0.13	0.13	0.13	0.13	0.13	0.13	0.13	0.13	0.13	0.13	0.88	0.88	0.88	0.88
	0.84	0.74	0.64	0.54	0.43	0.33	0.23	0.13	0.0	0.64	0.56	0.49	0.42	0.34	0.27	0.2	0.13	0.02	0.43	0.38	0.34	0.3	0.25	0.21	0.17	0.13	0.05	0.22	0.2	0.19	0.18	0.16	0.15	0.14	0.13	0.08	0.88	0.88	0.88	0.88
	1.0	0.88	0.75	0.63	0.5	0.38	0.25	0.13	0.02	1.0	0.88	0.75	0.63	0.5	0.38	0.25	0.13	0.0	1.0	0.88	0.75	0.63	0.5	0.38	0.25	0.13	0.0	1.0	0.88	0.75	0.63	0.5	0.38	0.25	0.13	0.0	0.88	0.88	0.88	0.88
09	0.0	0.0	0.0	0.0	0.0	0.0	0.0	0.0	0.0	0.0	0.0	0.0	0.0	0.0	0.0	0.0	0.0	0.0	0.0	0.0	0.0	0.0	0.0	0.0	0.0	0.0	0.0	0.0	0.0	0.0	0.0	0.0	0.0	0.0	0.0	0.0	1.0	1.0	1.0	1.0
	0.82	0.72	0.62	0.51	0.41	0.31	0.21	0.1	0.0	0.58	0.51	0.44	0.36	0.29	0.22	0.15	0.07	0.0	0.34	0.3	0.26	0.22	0.17	0.13	0.09	0.04	0.0	0.11	0.09	0.08	0.07	0.05	0.04	0.03	0.01	0.0	1.0	1.0	1.0	1.0
	1.0	0.88	0.75	0.63	0.5	0.38	0.25	0.13	0.0	1.0	0.88	0.75	0.63	0.5	0.38	0.25	0.13	0.0	1.0	0.88	0.75	0.63	0.5	0.38	0.25	0.13	0.0	1.0	0.88	0.75	0.63	0.5	0.38	0.25	0.13	0.0	1.0	1.0	1.0	1.0
10	1.0	1.0	1.0	1.0	1.0	1.0	1.0	1.0	1.0	1.0	0.97	0.95	0.92	0.89	0.86	0.84	0.81	0.78	1.0	0.92	0.84	0.77	0.69	0.61	0.53	0.45	0.37	1.0	0.88	0.75	0.63	0.5	0.38	0.25	0.13	0.0	0.0	0.0	0.0	0.0
	1.0	0.99	0.97	0.96	0.94	0.93	0.91	0.9	0.88	1.0	1.0	1.0	1.0	1.0	1.0	1.0	1.0	1.0	1.0	1.0	1.0	1.0	1.0	1.0	1.0	1.0	1.0	1.0	1.0	1.0	1.0	1.0	1.0	1.0	1.0	1.0	0.0	0.0	0.0	0.0
	1.0	0.88	0.75	0.63	0.5	0.38	0.25	0.13	0.0	1.0	0.88	0.75	0.63	0.5	0.38	0.25	0.13	0.0	1.0	0.88	0.75	0.63	0.5	0.38	0.25	0.13	0.0	1.0	0.88	0.76	0.63	0.51	0.39	0.27	0.14	0.02	0.0	0.0	0.0	0.0
11	0.89	0.88	0.88	0.88	0.88	0.88	0.88	0.88	0.88	0.91	0.88	0.85	0.82	0.79	0.77	0.74	0.71	0.68	0.93	0.88	0.8	0.72	0.64	0.56	0.48	0.41	0.33	0.95	0.88	0.75	0.63	0.5	0.38	0.25	0.13	0.0	0.07	0.07	0.07	0.07
	0.88	0.88	0.86	0.85	0.83	0.82	0.8	0.79	0.77	0.88	0.88	0.88	0.88	0.88	0.88	0.88	0.88	0.88	0.88	0.88	0.88	0.88	0.88	0.88	0.88	0.88	0.88	0.88	0.88	0.88	0.88	0.88	0.88	0.88	0.88	0.88	0.07	0.07	0.07	0.07
	1.0	0.88	0.75	0.63	0.5	0.38	0.25	0.13	0.0	1.0	0.88	0.75	0.63	0.5	0.38	0.25	0.13	0.0	1.0	0.88	0.75	0.63	0.5	0.38	0.25	0.13	0.0	1.0	0.88	0.75	0.63	0.51	0.39	0.26	0.14	0.02	0.07	0.07	0.07	0.07
12	0.77	0.76	0.75	0.75	0.75	0.75	0.75	0.75	0.75	0.81	0.78	0.75	0.72	0.7	0.67	0.64	0.61	0.59	0.85	0.8	0.75	0.67	0.59	0.52	0.44	0.36	0.28	0.89	0.82	0.75	0.63	0.5	0.38	0.25	0.13	0.0	0.13	0.13	0.13	0.13
	0.75	0.75	0.75	0.74	0.72	0.71	0.69	0.68	0.66	0.75	0.75	0.75	0.75	0.75	0.75	0.75	0.75	0.75	0.75	0.75	0.75	0.75	0.75	0.75	0.75	0.75	0.75	0.75	0.75	0.75	0.75	0.75	0.75	0.75	0.75	0.75	0.13	0.13	0.13	0.13
	1.0	0.88	0.75	0.63	0.5	0.38	0.25	0.13	0.0	1.0	0.88	0.75	0.63	0.5	0.38	0.25	0.13	0.0	1.0	0.88	0.75	0.63	0.5	0.38	0.25	0.13	0.0	1.0	0.88	0.75	0.63	0.51	0.38	0.26	0.14	0.02	0.13	0.13	0.13	0.13
13	0.66	0.65	0.64	0.63	0.63	0.63	0.63	0.63	0.63	0.72	0.69	0.66	0.63	0.6	0.57	0.54	0.52	0.49	0.78	0.73	0.68	0.63	0.55	0.47	0.39	0.31	0.23	0.84	0.77	0.7	0.63	0.5	0.38	0.25	0.13	0.0	0.2	0.2	0.2	0.2
	0.63	0.63	0.63	0.63	0.61	0.6	0.58	0.57	0.55	0.63	0.63	0.63	0.63	0.63	0.63	0.63	0.63	0.63	0.63	0.63	0.63	0.63	0.63	0.63	0.63	0.63	0.63	0.63	0.63	0.63	0.63	0.63	0.63	0.63	0.63	0.63	0.2	0.2	0.2	0.2
	1.0	0.88	0.75	0.63	0.5	0.38	0.25	0.13	0.0	1.0	0.88	0.75	0.63	0.5	0.38	0.25	0.13	0.0	1.0	0.88	0.75	0.63	0.5	0.38	0.25	0.13	0.0	1.0	0.88	0.75	0.63	0.5	0.38	0.26	0.14	0.01	0.2	0.2	0.2	0.2
14	0.54	0.53	0.52	0.51	0.5	0.5	0.5	0.5	0.5	0.63	0.59	0.56	0.53	0.5	0.47	0.45	0.42	0.39	0.71	0.66	0.6	0.55	0.5	0.42	0.34	0.27	0.19	0.79	0.72	0.64	0.57	0.5	0.38	0.25	0.13	0.0	0.27	0.27	0.27	0.27
	0.5	0.5	0.5	0.5	0.5	0.49	0.47	0.46	0.44	0.5	0.5	0.5	0.5	0.5	0.5	0.5	0.5	0.5	0.5	0.5	0.5	0.5	0.5	0.5	0.5	0.5	0.5	0.5	0.5	0.5	0.5	0.5	0.5	0.5	0.5	0.5	0.27	0.27	0.27	0.27
	1.0	0.88	0.75	0.63	0.5	0.38	0.25	0.13	0.0	1.0	0.88	0.75	0.63	0.5	0.38	0.25	0.13	0.0	1.0	0.88	0.75	0.63	0.5	0.38	0.25	0.13	0.0	1.0	0.88	0.75	0.63	0.5	0.38	0.26	0.13	0.01	0.27	0.27	0.27	0.27
15	0.43	0.42	0.41	0.4	0.39	0.38	0.38	0.38	0.38	0.53	0.5	0.47	0.44	0.41	0.38	0.35	0.32	0.29	0.63	0.58	0.53	0.48	0.43	0.38	0.3	0.22	0.14	0.74	0.66	0.59	0.52	0.45	0.38	0.25	0.13	0.0	0.33	0.33	0.33	0.33
	0.38	0.38	0.38	0.38	0.38	0.38	0.36	0.35	0.33	0.38	0.38	0.38	0.38	0.38	0.38	0.38	0.38	0.38	0.38	0.38	0.38	0.38	0.38	0.38	0.38	0.38	0.38	0.38	0.38	0.38	0.38	0.38	0.38	0.38	0.38	0.38	0.33	0.33	0.33	0.33
	1.0	0.88	0.75	0.63	0.5	0.38	0.25	0.13	0.0	1.0	0.88	0.75	0.63	0.5	0.38	0.25	0.13	0.0	1.0	0.88	0.75	0.63	0.5	0.38	0.25	0.13	0.0	1.0	0.88	0.75	0.63	0.5	0.38	0.25	0.13	0.01	0.33	0.33	0.33	0.33
16	0.32	0.31	0.29	0.28	0.27	0.26	0.25	0.25	0.25	0.44	0.41	0.38	0.34	0.31	0.28	0.25	0.22	0.2	0.56	0.51	0.46	0.41	0.35	0.3	0.25	0.17	0.09	0.68	0.61	0.54	0.47	0.39	0.32	0.25	0.13	0.0	0.4	0.4	0.4	0.4
	0.25	0.25	0.25	0.25	0.25	0.25	0.25	0.24	0.22	0.25	0.25	0.25	0.25	0.25	0.25	0.25	0.25	0.25	0.25	0.25	0.25	0.25	0.25	0.25	0.25	0.25	0.25	0.25	0.25	0.25	0.25	0.25	0.25	0.25	0.25	0.25	0.4	0.4	0.4	0.4
	1.0	0.88	0.75	0.63	0.5	0.38	0.25	0.13	0.0	1.0	0.88	0.75	0.63	0.5	0.38	0.25	0.13	0.0	1.0	0.88	0.75	0.63	0.5	0.38	0.25	0.13	0.0	1.0	0.88	0.75	0.63	0.5	0.38	0.25	0.13	0.01	0.4	0.4	0.4	0.4
17	0.2	0.19	0.18	0.17	0.16	0.15	0.14	0.13	0.13	0.35	0.31	0.28	0.25	0.22	0.19	0.16	0.13	0.1	0.49	0.44	0.38	0.33	0.28	0.23	0.18	0.13	0.05	0.63	0.56	0.49	0.41	0.34	0.27	0.2	0.13	0.0	0.47	0.47	0.47	0.47
	0.13	0.13	0.13	0.13	0.13	0.13	0.13	0.13	0.11	0.13	0.13	0.13	0.13	0.13	0.13	0.13	0.13	0.13	0.13	0.13	0.13	0.13	0.13	0.13	0.13	0.13	0.13	0.13	0.13	0.13	0.13	0.13	0.13	0.13	0.13	0.13	0.47	0.47	0.47	0.47
	1.0	0.88	0.75	0.63	0.5	0.38	0.25	0.13	0.0	1.0	0.88	0.75	0.63	0.5	0.38	0.25	0.13	0.0	1.0	0.88	0.75	0.63	0.5	0.38	0.25	0.13	0.0	1.0	0.88	0.75	0.63	0.5	0.38	0.25	0.13	0.0	0.47	0.47	0.47	0.47
18	0.09	0.08	0.07	0.06	0.04	0.03	0.02	0.01	0.0	0.25	0.22	0.19	0.16	0.13	0.09	0.06	0.03	0.0	0.41	0.36	0.31	0.26	0.21	0.16	0.1	0.05	0.0	0.58	0.51	0.43	0.36	0.29	0.22	0.14	0.07	0.0	0.53	0.53	0.53	0.53
	0.0	0.0	0.0	0.0	0.0	0.0	0.0	0.0	0.0	0.0	0.0	0.0	0.0	0.0	0.0	0.0	0.0	0.0	0.0	0.0	0.0	0.0	0.0	0.0	0.0	0.0	0.0	0.0	0.0	0.0	0.0	0.0	0.0	0.0	0.0	0.0	0.53	0.53	0.53	0.53
	1.0	0.88	0.75	0.63	0.5	0.38	0.25	0.13	0.0	1.0	0.88	0.75	0.63	0.5	0.38	0.25	0.13	0.0	1.0	0.88	0.75	0.63	0.5	0.38	0.25	0.13	0.0	1.0	0.88	0.75	0.63	0.5	0.38	0.25	0.13	0.0	0.53	0.53	0.53	0.53
19	1.0	0.88	0.75	0.63	0.5	0.38	0.25	0.13	0.0	1.0	0.88	0.75	0.63	0.5	0.38	0.25	0.13	0.0	1.0	0.88	0.75	0.63	0.5	0.38	0.25	0.13	0.0	1.0	0.88	0.75	0.63	0.5	0.38	0.25	0.13	0.0	0.6	0.6	0.6	0.6
	1.0	1.0	1.0	1.0	1.0	1.0	1.0	1.0	1.0	1.0	1.0	1.0	1.0	1.0	1.0	1.0	1.0	1.0	1.0	1.0	1.0	1.0	1.0	1.0	1.0	1.0	1.0	1.0	1.0	1.0	1.0	1.0	1.0	1.0	1.0	1.0	0.6	0.6	0.6	0.6
	1.0	0.91	0.82	0.74	0.65	0.56	0.47	0.39	0.3	1.0	0.94	0.88	0.82	0.76	0.7	0.63	0.57	0.51	1.0	0.97	0.93	0.9	0.86	0.83	0.8	0.76	0.73	1.0	0.99	0.99	0.98	0.97	0.97	0.96	0.95	0.94	0.6	0.6	0.6	0.6
20	0.97	0.88	0.75	0.63	0.5	0.38	0.25	0.13	0.0	0.99	0.88	0.75	0.63	0.5	0.38	0.25	0.13	0.0	1.0	0.88	0.75	0.63	0.5	0.38	0.25	0.13	0.0	1.0	0.88	0.75	0.63	0.5	0.38	0.25	0.13	0.0	0.67	0.67	0.67	0.67
	0.88	0.88	0.88	0.88	0.88	0.88	0.88	0.88	0.88	0.88	0.88	0.88	0.88	0.88	0.88	0.88	0.88	0.88	0.88	0.88	0.88	0.88	0.88	0.88	0.88	0.88	0.88	0.88	0.88	0.88	0.88	0.88	0.88	0.88	0.88	0.88	0.67	0.67	0.67	0.67
	1.0	0.88	0.79	0.7	0.61	0.52	0.44	0.35	0.26	1.0	0.88	0.81	0.75	0.69	0.63	0.57	0.51	0.45	0.98	0.88	0.84	0.81	0.77	0.74	0.71	0.67	0.64	0.94	0.88	0.87	0.86	0.85	0.85	0.84	0.83	0.83	0.67	0.67	0.67	0.67
21	0.94	0.84	0.75	0.63	0.5	0.38	0.25	0.13	0.0	0.98	0.86	0.75	0.63	0.5	0.38	0.25	0.13	0.0	1.0	0.88	0.75	0.63	0.5	0.38	0.25	0.13	0.0	1.0	0.88	0.75	0.63	0.5	0.38	0.25	0.13	0.0	0.73	0.73	0.73	0.73
	0.75	0.75	0.75	0.75	0.75	0.75	0.75	0.75	0.75	0.75	0.75	0.75	0.75	0.75	0.75	0.75	0.75	0.75	0.75	0.75	0.75	0.75	0.75	0.75	0.75	0.75	0.75	0.75	0.75	0.75	0.75	0.75	0.75	0.75	0.75	0.75	0.73	0.73	0.73	0.73
	1.0	0.88	0.75	0.66	0.57	0.49	0.4	0.31	0.22	1.0	0.88	0.75	0.69	0.63	0.57	0.51	0.45	0.38	0.96	0.86	0.75	0.72	0.68	0.65	0.61	0.58	0.55	0.88	0.81	0.75	0.74	0.74	0.73	0.72	0.72	0.71	0.73	0.73	0.73	0.73
22	0.9	0.81	0.72	0.63	0.5	0.38	0.25	0.13	0.0	0.96	0.85	0.74	0.63	0.5	0.38	0.25	0.13	0.0	1.0	0.88	0.75	0.63	0.5	0.38	0.25	0.13	0.0	1.0	0.88	0.75	0.63	0.5	0.38	0.25	0.13	0.0	0.8	0.8	0.8	0.8
	0.63	0.63	0.63	0.63	0.63	0.63	0.63	0.63	0.63	0.63	0.63	0.63	0.63	0.63	0.63	0.63	0.63	0.63	0.63	0.63	0.63	0.63	0.63	0.63	0.63	0.63	0.63	0.63	0.63	0.63	0.63	0.63	0.63	0.63	0.63	0.63	0.8	0.8	0.8	0.8
	1.0	0.88	0.75	0.63	0.54	0.45	0.36	0.27	0.19	1.0	0.88	0.75	0.63	0.56	0.5	0.44	0.38	0.32	0.95	0.84	0.73	0.63	0.59	0.56	0.52	0.49	0.46	0.82	0.75	0.69	0.63	0.62	0.61	0.6	0.6	0.59	0.8	0.8	0.8	0.8
23	0.87	0.78	0.69	0.59	0.5	0.38	0.25	0.13	0.0	0.95	0.84	0.73	0.61	0.5	0.38	0.25	0.13	0.0	1.0	0.88	0.75	0.63	0.5	0.38	0.25	0.13	0.0	1.0	0.88	0.75	0.63	0.5	0.38	0.25	0.13	0.0	0.87	0.87	0.87	0.87
	0.5	0.5	0.5	0.5	0.5	0.5	0.5	0.5	0.5	0.5	0.5	0.5	0.5	0.5	0.5	0.5	0.5	0.5	0.5	0.5	0.5	0.5	0.5	0.5	0.5	0.5	0.5	0.5	0.5	0.5	0.5	0.5	0.5	0.5	0.5	0.5	0.87	0.87	0.87	0.87
	1.0	0.88	0.75	0.63	0.5	0.41	0.32	0.24	0.15	1.0	0.88	0.75	0.63	0.5	0.44	0.38	0.32	0.26	0.93	0.82	0.71	0.61	0.5	0.47	0.43	0.4	0.36	0.76	0.69	0.63	0.56	0.5	0.49	0.49	0.48	0.47	0.87	0.87	0.87	0.87
24	0.84	0.75	0.65	0.56	0.47	0.38	0.25	0.13	0.0	0.94	0.83	0.71	0.6	0.49	0.38	0.25	0.13	0.0	1.0	0.88	0.75	0.63	0.5	0.38	0.25	0.13	0.0	1.0	0.88	0.75	0.63	0.5	0.38	0.25	0.13	0.0	0.93	0.93	0.93	0.93
	0.38	0.38	0.38	0.38	0.38	0.38	0.38	0.38	0.38	0.38	0.38	0.38	0.38	0.38	0.38	0.38	0.38	0.38	0.38	0.38	0.38	0.38	0.38	0.38	0.38	0.38	0.38	0.38	0.38	0.38	0.38	0.38	0.38	0.38	0.38	0.38	0.93	0.93	0.93	0.93
	1.0	0.88	0.75	0.63	0.5	0.38	0.29	0.2	0.11	1.0	0.88	0.75	0.63	0.5	0.38	0.31	0.25	0.19	0.91	0.8	0.7	0.59	0.48	0.38	0.34	0.31	0.27	0.7	0.63	0.57	0.5	0.44	0.38	0.37	0.36	0.35	0.93	0.93	0.93	0.93
25	0.81	0.71	0.62	0.53	0.44	0.34	0.25	0.13	0.0	0.93	0.82	0.7	0.59	0.48	0.36	0.25	0.13	0.0	1.0	0.88	0.75	0.63	0.5	0.38	0.25	0.13	0.0	1.0	0.88	0.75	0.63	0.5	0.38	0.25	0.13	0.0	1.0	1.0	1.0	1.0
	0.25	0.25	0.25	0.25	0.25	0.25	0.25	0.25	0.25	0.25	0.25	0.25	0.25	0.25	0.25	0.25	0.25	0.25	0.25	0.25	0.25	0.25	0.25	0.25	0.25	0.25	0.25	0.25	0.25	0.25	0.25	0.25	0.25	0.25	0.25	0.25	1.0	1.0	1.0	1.0
	1.0	0.88	0.75	0.63	0.5	0.38	0.25	0.16	0.07	1.0	0.88	0.75	0.63	0.5	0.38	0.25	0.19	0.13	0.89	0.79	0.68	0.57	0.46	0.36	0.25	0.22	0.18	0.64	0.57	0.51	0.44	0.38	0.31	0.25	0.24	0.24	1.0	1.0	1.0	1.0
26	0.77	0.68	0.59	0.5	0.4	0.31	0.22	0.13	0.0	0.92	0.8	0.69	0.58	0.46	0.35	0.24	0.13	0.0	1.0	0.88	0.75	0.63	0.5	0.38	0.25	0.13	0.0	1.0	0.88	0.75	0.63	0.5	0.38	0.25	0.13	0.0	0.0	1.0	1.0	0.0
	0.13	0.13	0.13	0.13	0.13	0.13	0.13	0.13	0.13	0.13	0.13	0.13	0.13	0.13	0.13	0.13	0.13	0.13	0.13	0.13	0.13	0.13	0.13	0.13	0.13	0.13	0.13	0.13	0.13	0.13	0.13	0.13	0.13	0.13	0.13	0.13	0.0	0.0	0.88	1.0
	1.0	0.88	0.75	0.63	0.5	0.38	0.25	0.13	0.04	1.0	0.88	0.75	0.63	0.5	0.38	0.25	0.13	0.06	0.88	0.77	0.66	0.55	0.45	0.34	0.23	0.13	0.09	0.58	0.51	0.45	0.38	0.32	0.25	0.19	0.13	0.12	0.0	0.18	0.0	0.3
27	0.74	0.65	0.56	0.46	0.37	0.28	0.19	0.09	0.0	0.91	0.79	0.68	0.57	0.45	0.34	0.23	0.11	0.0	1.0	0.88	0.75	0.63	0.5	0.38	0.25	0.13	0.0	1.0	0.88	0.75	0.63	0.5	0.38	0.25	0.13	0.0	1.0	0.0	0.09	0.74
	0.0	0.0	0.0	0.0	0.0	0.0	0.0	0.0	0.0	0.0	0.0	0.0	0.0	0.0	0.0	0.0	0.0	0.0	0.0	0.0	0.0	0.0	0.0	0.0	0.0	0.0	0.0	0.0	0.0	0.0	0.0	0.0	0.0	0.0	0.0	0.0	1.0	0.82	0.0	0.0
	1.0	0.88	0.75	0.63	0.5	0.38	0.25	0.13	0.0	1.0	0.88	0.75	0.63	0.5	0.38	0.25	0.13	0.0	0.86	0.75	0.64	0.54	0.43	0.32	0.21	0.11	0.0	0.52	0.45	0.39	0.32	0.26	0.19	0.13	0.06	0.0	1.0	1.0	1.0	1.0

	A	B	C	D	E	F	G	H	I	J	K	L	M	N	O	P	Q	R	S	T	U	V	W	X	Y	Z	a	b	c	d	e	f	g	h	i	j	k	*lab*rgb**		
01	1.0	1.0	1.0	1.0	1.0	1.0	1.0	1.0	1.0	1.0	1.0	1.0	1.0	1.0	1.0	1.0	1.0	1.0	1.0	1.0	1.0	1.0	1.0	1.0	1.0	1.0	1.0	1.0	1.0	1.0	1.0	1.0	1.0	1.0	1.0	1.0	0.0	0.0	0.0	0.0
	1.0	0.88	0.75	0.63	0.5	0.38	0.25	0.13	0.0	1.0	0.91	0.81	0.72	0.62	0.53	0.44	0.34	0.25	1.0	0.94	0.87	0.81	0.75	0.69	0.62	0.56	0.5	1.0	0.97	0.94	0.91	0.87	0.84	0.81	0.78	0.75	0.0	0.0	0.0	0.0
	1.0	0.88	0.75	0.63	0.5	0.38	0.25	0.13	0.0	1.0	0.88	0.75	0.63	0.5	0.38	0.25	0.13	0.0	1.0	0.88	0.75	0.63	0.5	0.38	0.25	0.13	0.0	1.0	0.88	0.75	0.63	0.5	0.38	0.25	0.13	0.0	0.0	0.0	0.0	0.0
02	0.88	0.88	0.88	0.88	0.88	0.88	0.88	0.88	0.88	0.88	0.88	0.88	0.88	0.88	0.88	0.88	0.88	0.88	0.88	0.88	0.88	0.88	0.88	0.88	0.88	0.88	0.88	0.88	0.88	0.88	0.88	0.88	0.88	0.88	0.88	0.88	0.13	0.13	0.13	0.13
	1.0	0.88	0.75	0.63	0.5	0.38	0.25	0.13	0.0	0.97	0.88	0.78	0.69	0.59	0.5	0.41	0.31	0.22	0.94	0.88	0.81	0.75	0.69	0.62	0.56	0.5	0.44	0.91	0.88	0.84	0.81	0.78	0.75	0.72	0.69	0.66	0.13	0.13	0.13	0.13
	1.0	0.88	0.75	0.63	0.5	0.38	0.25	0.13	0.0	1.0	0.88	0.75	0.63	0.5	0.38	0.25	0.13	0.0	1.0	0.88	0.75	0.63	0.5	0.38	0.25	0.13	0.0	1.0	0.88	0.75	0.63	0.5	0.38	0.25	0.13	0.0	0.13	0.13	0.13	0.13
03	0.75	0.75	0.75	0.75	0.75	0.75	0.75	0.75	0.75	0.75	0.75	0.75	0.75	0.75	0.75	0.75	0.75	0.75	0.75	0.75	0.75	0.75	0.75	0.75	0.75	0.75	0.75	0.75	0.75	0.75	0.75	0.75	0.75	0.75	0.75	0.75	0.25	0.25	0.25	0.25
	1.0	0.87	0.75	0.63	0.5	0.38	0.25	0.13	0.0	0.94	0.84	0.75	0.66	0.56	0.47	0.37	0.28	0.19	0.87	0.81	0.75	0.69	0.62	0.56	0.5	0.44	0.37	0.81	0.78	0.75	0.72	0.69	0.66	0.62	0.59	0.56	0.25	0.25	0.25	0.25
	1.0	0.88	0.75	0.63	0.5	0.38	0.25	0.13	0.0	1.0	0.88	0.75	0.63	0.5	0.38	0.25	0.13	0.0	1.0	0.88	0.75	0.63	0.5	0.38	0.25	0.13	0.0	1.0	0.88	0.75	0.63	0.5	0.38	0.25	0.13	0.0	0.25	0.25	0.25	0.25
04	0.63	0.63	0.63	0.63	0.63	0.63	0.63	0.63	0.63	0.63	0.63	0.63	0.63	0.63	0.63	0.63	0.63	0.63	0.63	0.63	0.63	0.63	0.63	0.63	0.63	0.63	0.63	0.63	0.63	0.63	0.63	0.63	0.63	0.63	0.63	0.63	0.38	0.38	0.38	0.38
	1.0	0.87	0.75	0.63	0.5	0.38	0.25	0.13	0.0	0.91	0.81	0.72	0.63	0.53	0.44	0.34	0.25	0.16	0.81	0.75	0.69	0.63	0.56	0.5	0.44	0.37	0.31	0.72	0.69	0.66	0.63	0.59	0.56	0.53	0.5	0.47	0.38	0.38	0.38	0.38
	1.0	0.88	0.75	0.63	0.5	0.38	0.25	0.13	0.0	1.0	0.88	0.75	0.63	0.5	0.38	0.25	0.13	0.0	1.0	0.88	0.75	0.63	0.5	0.38	0.25	0.13	0.0	1.0	0.88	0.75	0.63	0.5	0.38	0.25	0.13	0.0	0.38	0.38	0.38	0.38
05	0.5	0.5	0.5	0.5	0.5	0.5	0.5	0.5	0.5	0.5	0.5	0.5	0.5	0.5	0.5	0.5	0.5	0.5	0.5	0.5	0.5	0.5	0.5	0.5	0.5	0.5	0.5	0.5	0.5	0.5	0.5	0.5	0.5	0.5	0.5	0.5	0.5	0.5	0.5	0.5
	1.0	0.87	0.75	0.62	0.5	0.38	0.25	0.13	0.0	0.87	0.78	0.69	0.59	0.5	0.41	0.31	0.22	0.12	0.75	0.69	0.62	0.56	0.5	0.44	0.37	0.31	0.25	0.62	0.59	0.56	0.53	0.5	0.47	0.44	0.41	0.37	0.5	0.5	0.5	0.5
	1.0	0.88	0.75	0.63	0.5	0.38	0.25	0.13	0.0	1.0	0.88	0.75	0.63	0.5	0.38	0.25	0.13	0.0	1.0	0.88	0.75	0.63	0.5	0.38	0.25	0.13	0.0	1.0	0.88	0.75	0.63	0.5	0.38	0.25	0.13	0.0	0.5	0.5	0.5	0.5
06	0.38	0.38	0.38	0.38	0.38	0.38	0.38	0.38	0.38	0.38	0.38	0.38	0.38	0.38	0.38	0.38	0.38	0.38	0.38	0.38	0.38	0.38	0.38	0.38	0.38	0.38	0.38	0.38	0.38	0.38	0.38	0.38	0.38	0.38	0.38	0.38	0.63	0.63	0.63	0.63
	1.0	0.87	0.75	0.62	0.5	0.38	0.25	0.13	0.0	0.84	0.75	0.66	0.56	0.47	0.38	0.28	0.19	0.09	0.69	0.62	0.56	0.5	0.44	0.38	0.31	0.25	0.19	0.53	0.5	0.47	0.44	0.41	0.38	0.34	0.31	0.28	0.63	0.63	0.63	0.63
	1.0	0.88	0.75	0.63	0.5	0.38	0.25	0.13	0.0	1.0	0.88	0.75	0.63	0.5	0.38	0.25	0.13	0.0	1.0	0.88	0.75	0.63	0.5	0.38	0.25	0.13	0.0	1.0	0.88	0.75	0.63	0.5	0.38	0.25	0.13	0.0	0.63	0.63	0.63	0.63
07	0.25	0.25	0.25	0.25	0.25	0.25	0.25	0.25	0.25	0.25	0.25	0.25	0.25	0.25	0.25	0.25	0.25	0.25	0.25	0.25	0.25	0.25	0.25	0.25	0.25	0.25	0.25	0.25	0.25	0.25	0.25	0.25	0.25	0.25	0.25	0.25	0.75	0.75	0.75	0.75
	1.0	0.87	0.75	0.62	0.5	0.37	0.25	0.13	0.0	0.81	0.72	0.62	0.53	0.44	0.34	0.25	0.16	0.06	0.62	0.56	0.5	0.44	0.37	0.31	0.25	0.19	0.12	0.44	0.41	0.37	0.34	0.31	0.28	0.25	0.22	0.19	0.75	0.75	0.75	0.75
	1.0	0.88	0.75	0.63	0.5	0.38	0.25	0.13	0.0	1.0	0.88	0.75	0.63	0.5	0.38	0.25	0.13	0.0	1.0	0.88	0.75	0.63	0.5	0.38	0.25	0.13	0.0	1.0	0.88	0.75	0.63	0.5	0.38	0.25	0.13	0.0	0.75	0.75	0.75	0.75
08	0.13	0.13	0.13	0.13	0.13	0.13	0.13	0.13	0.13	0.13	0.13	0.13	0.13	0.13	0.13	0.13	0.13	0.13	0.13	0.13	0.13	0.13	0.13	0.13	0.13	0.13	0.13	0.13	0.13	0.13	0.13	0.13	0.13	0.13	0.13	0.13	0.88	0.88	0.88	0.88
	1.0	0.87	0.75	0.62	0.5	0.37	0.25	0.13	0.0	0.78	0.69	0.59	0.5	0.41	0.31	0.22	0.13	0.03	0.56	0.5	0.44	0.37	0.31	0.25	0.19	0.13	0.06	0.34	0.31	0.28	0.25	0.22	0.19	0.16	0.13	0.09	0.88	0.88	0.88	0.88
	1.0	0.88	0.75	0.63	0.5	0.38	0.25	0.13	0.0	1.0	0.88	0.75	0.63	0.5	0.38	0.25	0.13	0.0	1.0	0.88	0.75	0.63	0.5	0.38	0.25	0.13	0.0	1.0	0.88	0.75	0.63	0.5	0.38	0.25	0.13	0.0	0.88	0.88	0.88	0.88
09	0.0	0.0	0.0	0.0	0.0	0.0	0.0	0.0	0.0	0.0	0.0	0.0	0.0	0.0	0.0	0.0	0.0	0.0	0.0	0.0	0.0	0.0	0.0	0.0	0.0	0.0	0.0	0.0	0.0	0.0	0.0	0.0	0.0	0.0	0.0	0.0	1.0	1.0	1.0	1.0
	1.0	0.87	0.75	0.62	0.5	0.37	0.25	0.12	0.0	0.75	0.66	0.56	0.47	0.37	0.28	0.19	0.09	0.0	0.5	0.44	0.37	0.31	0.25	0.19	0.12	0.06	0.0	0.25	0.22	0.19	0.16	0.12	0.09	0.06	0.03	0.0	1.0	1.0	1.0	1.0
	1.0	0.88	0.75	0.63	0.5	0.38	0.25	0.13	0.0	1.0	0.88	0.75	0.63	0.5	0.38	0.25	0.13	0.0	1.0	0.88	0.75	0.63	0.5	0.38	0.25	0.13	0.0	1.0	0.88	0.75	0.63	0.5	0.38	0.25	0.13	0.0	1.0	1.0	1.0	1.0
10	1.0	1.0	1.0	1.0	1.0	1.0	1.0	1.0	1.0	1.0	0.97	0.94	0.91	0.87	0.84	0.81	0.78	0.75	1.0	0.94	0.87	0.81	0.75	0.69	0.62	0.56	0.5	1.0	0.91	0.81	0.72	0.62	0.53	0.44	0.34	0.25	0.0	0.0	0.0	0.0
	1.0	1.0	1.0	1.0	1.0	1.0	1.0	1.0	1.0	1.0	1.0	1.0	1.0	1.0	1.0	1.0	1.0	1.0	1.0	1.0	1.0	1.0	1.0	1.0	1.0	1.0	1.0	1.0	1.0	1.0	1.0	1.0	1.0	1.0	1.0	1.0	0.0	0.0	0.0	0.0
	1.0	0.88	0.75	0.63	0.5	0.38	0.25	0.13	0.0	1.0	0.88	0.75	0.63	0.5	0.38	0.25	0.13	0.0	1.0	0.88	0.75	0.63	0.5	0.38	0.25	0.13	0.0	1.0	0.88	0.75	0.63	0.5	0.38	0.25	0.13	0.0	0.0	0.0	0.0	0.0
11	0.88	0.88	0.87	0.87	0.87	0.87	0.87	0.87	0.87	0.91	0.88	0.84	0.81	0.78	0.75	0.72	0.69	0.66	0.94	0.88	0.81	0.75	0.69	0.62	0.56	0.5	0.44	0.97	0.88	0.78	0.69	0.59	0.5	0.41	0.31	0.22	0.07	0.07	0.07	0.07
	0.88	0.88	0.88	0.88	0.88	0.88	0.88	0.88	0.88	0.88	0.88	0.88	0.88	0.88	0.88	0.88	0.88	0.88	0.88	0.88	0.88	0.88	0.88	0.88	0.88	0.88	0.88	0.88	0.88	0.88	0.88	0.88	0.88	0.88	0.88	0.88	0.07	0.07	0.07	0.07
	1.0	0.88	0.75	0.63	0.5	0.38	0.25	0.13	0.0	1.0	0.88	0.75	0.63	0.5	0.38	0.25	0.13	0.0	1.0	0.88	0.75	0.63	0.5	0.38	0.25	0.13	0.0	1.0	0.88	0.75	0.63	0.5	0.38	0.25	0.13	0.0	0.07	0.07	0.07	0.07
12	0.75	0.75	0.75	0.75	0.75	0.75	0.75	0.75	0.75	0.81	0.78	0.75	0.72	0.69	0.66	0.62	0.59	0.56	0.87	0.81	0.75	0.69	0.62	0.56	0.5	0.44	0.37	0.94	0.84	0.75	0.66	0.56	0.47	0.37	0.28	0.19	0.13	0.13	0.13	0.13
	0.75	0.75	0.75	0.75	0.75	0.75	0.75	0.75	0.75	0.75	0.75	0.75	0.75	0.75	0.75	0.75	0.75	0.75	0.75	0.75	0.75	0.75	0.75	0.75	0.75	0.75	0.75	0.75	0.75	0.75	0.75	0.75	0.75	0.75	0.75	0.75	0.13	0.13	0.13	0.13
	1.0	0.88	0.75	0.63	0.5	0.38	0.25	0.13	0.0	1.0	0.88	0.75	0.63	0.5	0.38	0.25	0.13	0.0	1.0	0.88	0.75	0.63	0.5	0.38	0.25	0.13	0.0	1.0	0.88	0.75	0.63	0.5	0.38	0.25	0.13	0.0	0.13	0.13	0.13	0.13
13	0.63	0.63	0.63	0.63	0.62	0.62	0.62	0.62	0.62	0.72	0.69	0.66	0.63	0.59	0.56	0.53	0.5	0.47	0.81	0.75	0.69	0.63	0.56	0.5	0.44	0.37	0.31	0.91	0.81	0.72	0.63	0.53	0.44	0.34	0.25	0.16	0.2	0.2	0.2	0.2
	0.63	0.63	0.63	0.63	0.63	0.63	0.63	0.63	0.63	0.63	0.63	0.63	0.63	0.63	0.63	0.63	0.63	0.63	0.63	0.63	0.63	0.63	0.63	0.63	0.63	0.63	0.63	0.63	0.63	0.63	0.63	0.63	0.63	0.63	0.63	0.63	0.2	0.2	0.2	0.2
	1.0	0.88	0.75	0.63	0.5	0.38	0.25	0.13	0.0	1.0	0.88	0.75	0.63	0.5	0.38	0.25	0.13	0.0	1.0	0.88	0.75	0.63	0.5	0.38	0.25	0.13	0.0	1.0	0.88	0.75	0.63	0.5	0.38	0.25	0.13	0.0	0.2	0.2	0.2	0.2
14	0.5	0.5	0.5	0.5	0.5	0.5	0.5	0.5	0.5	0.62	0.59	0.56	0.53	0.5	0.47	0.44	0.41	0.37	0.75	0.69	0.62	0.56	0.5	0.44	0.37	0.31	0.25	0.87	0.78	0.69	0.59	0.5	0.41	0.31	0.22	0.12	0.27	0.27	0.27	0.27
	0.5	0.5	0.5	0.5	0.5	0.5	0.5	0.5	0.5	0.5	0.5	0.5	0.5	0.5	0.5	0.5	0.5	0.5	0.5	0.5	0.5	0.5	0.5	0.5	0.5	0.5	0.5	0.5	0.5	0.5	0.5	0.5	0.5	0.5	0.5	0.5	0.27	0.27	0.27	0.27
	1.0	0.88	0.75	0.63	0.5	0.38	0.25	0.13	0.0	1.0	0.88	0.75	0.63	0.5	0.38	0.25	0.13	0.0	1.0	0.88	0.75	0.63	0.5	0.38	0.25	0.13	0.0	1.0	0.88	0.75	0.63	0.5	0.38	0.25	0.13	0.0	0.27	0.27	0.27	0.27
15	0.38	0.38	0.38	0.38	0.38	0.38	0.37	0.37	0.37	0.53	0.5	0.47	0.44	0.41	0.38	0.34	0.31	0.28	0.69	0.62	0.56	0.5	0.44	0.38	0.31	0.25	0.19	0.84	0.75	0.66	0.56	0.47	0.38	0.28	0.19	0.09	0.33	0.33	0.33	0.33
	0.38	0.38	0.38	0.38	0.38	0.38	0.38	0.38	0.38	0.38	0.38	0.38	0.38	0.38	0.38	0.38	0.38	0.38	0.38	0.38	0.38	0.38	0.38	0.38	0.38	0.38	0.38	0.38	0.38	0.38	0.38	0.38	0.38	0.38	0.38	0.38	0.33	0.33	0.33	0.33
	1.0	0.88	0.75	0.63	0.5	0.38	0.25	0.13	0.0	1.0	0.88	0.75	0.63	0.5	0.38	0.25	0.13	0.0	1.0	0.88	0.75	0.63	0.5	0.38	0.25	0.13	0.0	1.0	0.88	0.75	0.63	0.5	0.38	0.25	0.13	0.0	0.33	0.33	0.33	0.33
16	0.25	0.25	0.25	0.25	0.25	0.25	0.25	0.25	0.25	0.44	0.41	0.37	0.34	0.31	0.28	0.25	0.22	0.19	0.62	0.56	0.5	0.44	0.37	0.31	0.25	0.19	0.12	0.81	0.72	0.62	0.53	0.44	0.34	0.25	0.16	0.06	0.4	0.4	0.4	0.4
	0.25	0.25	0.25	0.25	0.25	0.25	0.25	0.25	0.25	0.25	0.25	0.25	0.25	0.25	0.25	0.25	0.25	0.25	0.25	0.25	0.25	0.25	0.25	0.25	0.25	0.25	0.25	0.25	0.25	0.25	0.25	0.25	0.25	0.25	0.25	0.25	0.4	0.4	0.4	0.4
	1.0	0.88	0.75	0.63	0.5	0.38	0.25	0.13	0.0	1.0	0.88	0.75	0.63	0.5	0.38	0.25	0.13	0.0	1.0	0.88	0.75	0.63	0.5	0.38	0.25	0.13	0.0	1.0	0.88	0.75	0.63	0.5	0.38	0.25	0.13	0.0	0.4	0.4	0.4	0.4
17	0.13	0.13	0.13	0.13	0.13	0.13	0.13	0.13	0.12	0.34	0.31	0.28	0.25	0.22	0.19	0.16	0.13	0.09	0.56	0.5	0.44	0.37	0.31	0.25	0.19	0.13	0.06	0.78	0.69	0.59	0.5	0.41	0.31	0.22	0.13	0.03	0.47	0.47	0.47	0.47
	0.13	0.13	0.13	0.13	0.13	0.13	0.13	0.13	0.13	0.13	0.13	0.13	0.13	0.13	0.13	0.13	0.13	0.13	0.13	0.13	0.13	0.13	0.13	0.13	0.13	0.13	0.13	0.13	0.13	0.13	0.13	0.13	0.13	0.13	0.13	0.13	0.47	0.47	0.47	0.47
	1.0	0.88	0.75	0.63	0.5	0.38	0.25	0.13	0.0	1.0	0.88	0.75	0.63	0.5	0.38	0.25	0.13	0.0	1.0	0.88	0.75	0.63	0.5	0.38	0.25	0.13	0.0	1.0	0.88	0.75	0.63	0.5	0.38	0.25	0.13	0.0	0.47	0.47	0.47	0.47
18	0.0	0.0	0.0	0.0	0.0	0.0	0.0	0.0	0.0	0.25	0.22	0.19	0.16	0.12	0.09	0.06	0.03	0.0	0.5	0.44	0.37	0.31	0.25	0.19	0.12	0.06	0.0	0.75	0.66	0.56	0.47	0.37	0.28	0.19	0.09	0.0	0.53	0.53	0.53	0.53
	0.0	0.0	0.0	0.0	0.0	0.0	0.0	0.0	0.0	0.0	0.0	0.0	0.0	0.0	0.0	0.0	0.0	0.0	0.0	0.0	0.0	0.0	0.0	0.0	0.0	0.0	0.0	0.0	0.0	0.0	0.0	0.0	0.0	0.0	0.0	0.0	0.53	0.53	0.53	0.53
	1.0	0.88	0.75	0.63	0.5	0.38	0.25	0.13	0.0	1.0	0.88	0.75	0.63	0.5	0.38	0.25	0.13	0.0	1.0	0.88	0.75	0.63	0.5	0.38	0.25	0.13	0.0	1.0	0.88	0.75	0.63	0.5	0.38	0.25	0.13	0.0	0.53	0.53	0.53	0.53
19	1.0	0.88	0.75	0.63	0.5	0.38	0.25	0.13	0.0	1.0	0.88	0.75	0.63	0.5	0.38	0.25	0.13	0.0	1.0	0.88	0.75	0.63	0.5	0.38	0.25	0.13	0.0	1.0	0.88	0.75	0.63	0.5	0.38	0.25	0.13	0.0	0.6	0.6	0.6	0.6
	1.0	1.0	1.0	1.0	1.0	1.0	1.0	1.0	1.0	1.0	1.0	1.0	1.0	1.0	1.0	1.0	1.0	1.0	1.0	1.0	1.0	1.0	1.0	1.0	1.0	1.0	1.0	1.0	1.0	1.0	1.0	1.0	1.0	1.0	1.0	1.0	0.6	0.6	0.6	0.6
	1.0	0.88	0.75	0.63	0.5	0.38	0.25	0.13	0.0	1.0	0.91	0.81	0.72	0.62	0.53	0.44	0.34	0.25	1.0	0.94	0.87	0.81	0.75	0.69	0.62	0.56	0.5	1.0	0.97	0.94	0.91	0.87	0.84	0.81	0.78	0.75	0.6	0.6	0.6	0.6
20	1.0	0.88	0.75	0.63	0.5	0.38	0.25	0.13	0.0	1.0	0.88	0.75	0.63	0.5	0.38	0.25	0.13	0.0	1.0	0.88	0.75	0.63	0.5	0.38	0.25	0.13	0.0	1.0	0.88	0.75	0.63	0.5	0.38	0.25	0.13	0.0	0.67	0.67	0.67	0.67
	0.88	0.88	0.88	0.88	0.88	0.88	0.88	0.88	0.88	0.88	0.88	0.88	0.88	0.88	0.88	0.88	0.88	0.88	0.88	0.88	0.88	0.88	0.88	0.88	0.88	0.88	0.88	0.88	0.88	0.88	0.88	0.88	0.88	0.88	0.88	0.88	0.67	0.67	0.67	0.67
	1.0	0.88	0.75	0.63	0.5	0.38	0.25	0.13	0.0	0.97	0.88	0.78	0.69	0.59	0.5	0.41	0.31	0.22	0.94	0.88	0.81	0.75	0.69	0.62	0.56	0.5	0.44	0.91	0.88	0.84	0.81	0.78	0.75	0.72	0.69	0.66	0.67	0.67	0.67	0.67
21	1.0	0.87	0.75	0.63	0.5	0.38	0.25	0.13	0.0	1.0	0.88	0.75	0.63	0.5	0.38	0.25	0.13	0.0	1.0	0.88	0.75	0.63	0.5	0.38	0.25	0.13	0.0	1.0	0.88	0.75	0.63	0.5	0.38	0.25	0.13	0.0	0.73	0.73	0.73	0.73
	0.75	0.75	0.75	0.75	0.75	0.75	0.75	0.75	0.75	0.75	0.75	0.75	0.75	0.75	0.75	0.75	0.75	0.75	0.75	0.75	0.75	0.75	0.75	0.75	0.75	0.75	0.75	0.75	0.75	0.75	0.75	0.75	0.75	0.75	0.75	0.75	0.73	0.73	0.73	0.73
	1.0	0.88	0.75	0.63	0.5	0.38	0.25	0.13	0.0	0.94	0.84	0.75	0.66	0.56	0.47	0.37	0.28	0.19	0.87	0.81	0.75	0.69	0.62	0.56	0.5	0.44	0.37	0.81	0.78	0.75	0.72	0.69	0.66	0.62	0.59	0.56	0.73	0.73	0.73	0.73
22	1.0	0.87	0.75	0.63	0.5	0.38	0.25	0.13	0.0	1.0	0.88	0.75	0.63	0.5	0.38	0.25	0.13	0.0	1.0	0.88	0.75	0.63	0.5	0.38	0.25	0.13	0.0	1.0	0.88	0.75	0.63	0.5	0.38	0.25	0.13	0.0	0.8	0.8	0.8	0.8
	0.63	0.63	0.63	0.63	0.63	0.63	0.63	0.63	0.63	0.63	0.63	0.63	0.63	0.63	0.63	0.63	0.63	0.63	0.63	0.63	0.63	0.63	0.63	0.63	0.63	0.63	0.63	0.63	0.63	0.63	0.63	0.63	0.63	0.63	0.63	0.63	0.8	0.8	0.8	0.8
	1.0	0.88	0.75	0.63	0.5	0.38	0.25	0.13	0.0	0.91	0.81	0.72	0.63	0.53	0.44	0.34	0.25	0.16	0.81	0.75	0.69	0.63	0.56	0.5	0.44	0.37	0.31	0.72	0.69	0.66	0.63	0.59	0.56	0.53	0.5	0.47	0.8	0.8	0.8	0.8
23	1.0	0.87	0.75	0.62	0.5	0.38	0.25	0.13	0.0	1.0	0.88	0.75	0.63	0.5	0.38	0.25	0.13	0.0	1.0	0.88	0.75	0.63	0.5	0.38	0.25	0.13	0.0	1.0	0.88	0.75	0.63	0.5	0.38	0.25	0.13	0.0	0.87	0.87	0.87	0.87
	0.5	0.5	0.5	0.5	0.5	0.5	0.5	0.5	0.5	0.5	0.5	0.5	0.5	0.5	0.5	0.5	0.5	0.5	0.5	0.5	0.5	0.5	0.5	0.5	0.5	0.5	0.5	0.5	0.5	0.5	0.5	0.5	0.5	0.5	0.5	0.5	0.87	0.87	0.87	0.87
	1.0	0.88	0.75	0.63	0.5	0.38	0.25	0.13	0.0	0.87	0.78	0.69	0.59	0.5	0.41	0.31	0.22	0.12	0.75	0.69	0.62	0.56	0.5	0.44	0.37	0.31	0.25	0.62	0.59	0.56	0.53	0.5	0.47	0.44	0.41	0.37	0.87	0.87	0.87	0.87
24	1.0	0.87	0.75	0.62	0.5	0.38	0.25	0.13	0.0	1.0	0.88	0.75	0.63	0.5	0.38	0.25	0.13	0.0	1.0	0.88	0.75	0.63	0.5	0.38	0.25	0.13	0.0	1.0	0.88	0.75	0.63	0.5	0.38	0.25	0.13	0.0	0.93	0.93	0.93	0.93
	0.38	0.38	0.38	0.38	0.38	0.38	0.38	0.38	0.38	0.38	0.38	0.38	0.38	0.38	0.38	0.38	0.38	0.38	0.38	0.38	0.38	0.38	0.38	0.38	0.38	0.38	0.38	0.38	0.38	0.38	0.38	0.38	0.38	0.38	0.38	0.38	0.93	0.93	0.93	0.93
	1.0	0.88	0.75	0.63	0.5	0.38	0.25	0.13	0.0	0.84	0.75	0.66	0.56	0.47	0.38	0.28	0.19	0.09	0.69	0.62	0.56	0.5	0.44	0.38	0.31	0.25	0.19	0.53	0.5	0.47	0.44	0.41	0.38	0.34	0.31	0.28	0.93	0.93	0.93	0.93
25	1.0	0.87	0.75	0.62	0.5	0.37	0.25	0.13	0.0	1.0	0.88	0.75	0.63	0.5	0.38	0.25	0.13	0.0	1.0	0.88	0.75	0.63	0.5	0.38	0.25	0.13	0.0	1.0	0.88	0.75	0.63	0.5	0.38	0.25	0.13	0.0	1.0	1.0	1.0	1.0
	0.25	0.25	0.25	0.25	0.25	0.25	0.25	0.25	0.25	0.25	0.25	0.25	0.25	0.25	0.25	0.25	0.25	0.25	0.25	0.25	0.25	0.25	0.25	0.25	0.25	0.25	0.25	0.25	0.25	0.25	0.25	0.25	0.25	0.25	0.25	0.25	1.0	1.0	1.0	1.0
	1.0	0.88	0.75	0.63	0.5	0.38	0.25	0.13	0.0	0.81	0.72	0.62	0.53	0.44	0.34	0.25	0.16	0.06	0.62	0.56	0.5	0.44	0.37	0.31	0.25	0.19	0.12	0.44	0.41	0.37	0.34	0.31	0.28	0.25	0.22	0.19	1.0	1.0	1.0	1.0
26	1.0	0.87	0.75	0.62	0.5	0.37	0.25	0.13	0.0	1.0	0.88	0.75	0.63	0.5	0.38	0.25	0.13	0.0	1.0	0.88	0.75	0.63	0.5	0.38	0.25	0.13	0.0	1.0	0.88	0.75	0.63	0.5	0.38	0.25	0.13	0.0	0.0	1.0	1.0	0.0
	0.13	0.13	0.13	0.13	0.13	0.13	0.13	0.13	0.13	0.13	0.13	0.13	0.13	0.13	0.13	0.13	0.13	0.13	0.13	0.13	0.13	0.13	0.13	0.13	0.13	0.13	0.13	0.13	0.13	0.13	0.13	0.13	0.13	0.13	0.13	0.13	0.0	0.0	1.0	1.0
	1.0	0.88	0.75	0.63	0.5	0.38	0.25	0.13	0.0	0.78	0.69	0.59	0.5	0.41	0.31	0.22	0.13	0.03	0.56	0.5	0.44	0.37	0.31	0.25	0.19	0.13	0.06	0.34	0.31	0.28	0.25	0.22	0.19	0.16	0.13	0.09	0.0	0.0	0.0	0.0
27	1.0	0.87	0.75	0.62	0.5	0.37	0.25	0.12	0.0	1.0	0.88	0.75	0.63	0.5	0.38	0.25	0.13	0.0	1.0	0.88	0.75	0.63	0.5	0.38	0.25	0.13	0.0	1.0	0.88	0.75	0.63	0.5	0.38	0.25	0.13	0.0	1.0	0.0	0.0	1.0
	0.0	0.0	0.0	0.0	0.0	0.0	0.0	0.0	0.0	0.0	0.0	0.0	0.0	0.0	0.0	0.0	0.0	0.0	0.0	0.0	0.0	0.0	0.0	0.0	0.0	0.0	0.0	0.0	0.0	0.0	0.0	0.0	0.0	0.0	0.0	0.0	1.0	1.0	0.0	0.0
	1.0	0.88	0.75	0.63	0.5	0.38	0.25	0.13	0.0	0.75	0.66	0.56	0.47	0.37	0.28	0.19	0.09	0.0	0.5	0.44	0.37	0.31	0.25	0.19	0.12	0.06	0.0	0.25	0.22	0.19	0.16	0.12	0.09	0.06	0.03	0.0	1.0	1.0	1.0	1.0

	A	B	C	D	E	F	G	H	I	J	K	L	M	N	O	P	Q	R	S	T	U	V	W	X	Y	Z	a	b	c	d	e	f	g	h	i	j	k	LAB*LAB*ae		
01	93.2	87.7	82.1	76.6	71.1	65.6	60.0	54.5	49.0	93.2	88.3	83.5	78.6	73.7	68.9	64.0	59.2	54.3	93.2	89.4	85.6	81.9	78.1	74.3	70.6	66.8	63.0	93.2	90.5	87.9	85.2	82.5	79.9	77.2	74.6	71.9	18.8	18.8	18.8	18.8
	0.0	7.4	14.9	22.3	29.7	37.1	44.6	52.0	59.4	0.0	6.1	12.1	18.2	24.2	30.3	36.3	42.4	48.4	0.0	4.1	8.2	12.2	16.3	20.4	24.5	28.6	32.7	0.0	2.1	4.1	6.2	8.3	10.4	12.4	14.5	16.6	0.0	0.0	0.0	0.0
	0.0	3.5	7.1	10.6	14.2	17.7	21.2	24.8	28.3	0.0	5.5	11.0	16.5	21.9	27.4	32.9	38.4	43.9	0.0	6.8	13.5	20.3	27.1	33.8	40.6	47.4	54.1	0.0	8.1	16.1	24.2	32.3	40.4	48.4	56.5	64.6	0.0	0.0	0.0	0.0
02	88.2	83.9	78.4	72.8	67.3	61.8	56.3	50.7	45.2	87.7	83.9	79.0	74.2	69.3	64.4	59.6	54.7	49.9	87.3	83.9	80.1	76.3	72.6	68.8	65.0	61.3	57.5	86.8	83.9	81.2	78.6	75.9	73.2	70.6	67.9	65.3	28.1	28.1	28.1	28.1
	-3.8	0.0	7.4	14.9	22.3	29.7	37.1	44.6	52.0	-2.9	0.0	6.1	12.1	18.2	24.2	30.3	36.3	42.4	-2.0	0.0	4.1	8.2	12.2	16.3	20.4	24.5	28.6	-1.0	0.0	2.1	4.1	6.2	8.3	10.4	12.4	14.5	0.0	0.0	0.0	0.0
	-2.9	0.0	3.5	7.1	10.6	14.2	17.7	21.2	24.8	-3.5	0.0	5.5	11.0	16.5	21.9	27.4	32.9	38.4	-4.2	0.0	6.8	13.5	20.3	27.1	33.8	40.6	47.4	-4.9	0.0	8.1	16.1	24.2	32.3	40.4	48.4	56.5	0.0	0.0	0.0	0.0
03	83.2	78.9	74.6	69.1	63.5	58.0	52.5	47.0	41.4	82.3	78.4	74.6	69.7	64.9	60.0	55.1	50.3	45.4	81.4	78.0	74.6	70.8	67.0	63.3	59.5	55.7	52.0	80.5	77.5	74.6	71.9	69.3	66.6	63.9	61.3	58.6	37.4	37.4	37.4	37.4
	-7.6	-3.8	0.0	7.4	14.9	22.3	29.7	37.1	44.6	-5.8	-2.9	0.0	6.1	12.1	18.2	24.2	30.3	36.3	-4.0	-2.0	0.0	4.1	8.2	12.2	16.3	20.4	24.5	-2.1	-1.0	0.0	2.1	4.1	6.2	8.3	10.4	12.4	0.0	0.0	0.0	0.0
	-5.8	-2.9	0.0	3.5	7.1	10.6	14.2	17.7	21.2	-7.1	-3.5	0.0	5.5	11.0	16.5	21.9	27.4	32.9	-8.3	-4.2	0.0	6.8	13.5	20.3	27.1	33.8	40.6	-9.7	-4.9	0.0	8.1	16.1	24.2	32.3	40.4	48.4	0.0	0.0	0.0	0.0
04	78.2	73.9	69.6	65.3	59.8	54.2	48.7	43.2	37.7	76.8	73.0	69.1	65.3	60.4	55.6	50.7	45.8	41.0	75.5	72.1	68.7	65.3	61.5	57.7	54.0	50.2	46.4	74.1	71.2	68.2	65.3	62.6	60.0	57.3	54.6	52.0	46.7	46.7	46.7	46.7
	-11.	-7.6	-3.8	0.0	7.4	14.9	22.3	29.7	37.1	-8.7	-5.8	-2.9	0.0	6.1	12.1	18.2	24.2	30.3	-6.0	-4.0	-2.0	0.0	4.1	8.2	12.2	16.3	20.4	-3.1	-2.1	-1.0	0.0	2.1	4.1	6.2	8.3	10.4	0.0	0.0	0.0	0.0
	-8.6	-5.8	-2.9	0.0	3.5	7.1	10.6	14.2	17.7	-10.	-7.1	-3.5	0.0	5.5	11.0	16.5	21.9	27.4	-12.	-8.3	-4.2	0.0	6.8	13.5	20.3	27.1	33.8	-14.	-9.7	-4.9	0.0	8.1	16.1	24.2	32.3	40.4	0.0	0.0	0.0	0.0
05	73.2	68.9	64.6	60.3	56.0	50.5	44.9	39.4	33.9	71.4	67.5	63.7	59.8	56.0	51.1	46.3	41.4	36.5	69.6	66.2	62.8	59.4	56.0	52.2	48.4	44.7	40.9	67.7	64.8	61.9	58.9	56.0	53.3	50.7	48.0	45.3	56.0	56.0	56.0	56.0
	-15.	-11.	-7.6	-3.8	0.0	7.4	14.9	22.3	29.7	-11.	-8.7	-5.8	-2.9	0.0	6.1	12.1	18.2	24.2	-8.0	-6.0	-4.0	-2.0	0.0	4.1	8.2	12.2	16.3	-4.1	-3.1	-2.1	-1.0	0.0	2.1	4.1	6.2	8.3	0.0	0.0	0.0	0.0
	-11.	-8.6	-5.8	-2.9	0.0	3.5	7.1	10.6	14.2	-14.	-10.	-7.1	-3.5	0.0	5.5	11.0	16.5	21.9	-16.	-12.	-8.3	-4.2	0.0	6.8	13.5	20.3	27.1	-19.	-14.	-9.7	-4.9	0.0	8.1	16.1	24.2	32.3	0.0	0.0	0.0	0.0
06	68.2	63.9	59.6	55.3	51.0	46.7	41.2	35.6	30.1	66.0	62.1	58.2	54.4	50.5	46.7	41.8	37.0	32.1	63.8	60.3	56.9	53.5	50.1	46.7	42.9	39.1	35.4	61.4	58.4	55.5	52.6	49.6	46.7	44.0	41.4	38.7	65.3	65.3	65.3	65.3
	-19.	-15.	-11.	-7.6	-3.8	0.0	7.4	14.9	22.3	-14.	-11.	-8.7	-5.8	-2.9	0.0	6.1	12.1	18.2	-10.	-8.0	-6.0	-4.0	-2.0	0.0	4.1	8.2	12.2	-5.1	-4.1	-3.1	-2.1	-1.0	0.0	2.1	4.1	6.2	0.0	0.0	0.0	0.0
	-14.	-11.	-8.6	-5.8	-2.9	0.0	3.5	7.1	10.6	-17.	-14.	-10.	-7.1	-3.5	0.0	5.5	11.0	16.5	-20.	-16.	-12.	-8.3	-4.2	0.0	6.8	13.5	20.3	-24.	-19.	-14.	-9.7	-4.9	0.0	8.1	16.1	24.2	0.0	0.0	0.0	0.0
07	63.2	58.9	54.6	50.3	46.0	41.7	37.4	31.9	26.3	60.5	56.7	52.8	48.9	45.1	41.2	37.4	32.5	27.7	57.9	54.5	51.0	47.6	44.2	40.8	37.4	33.6	29.8	55.0	52.1	49.1	46.2	43.3	40.3	37.4	34.7	32.1	74.6	74.6	74.6	74.6
	-22.	-19.	-15.	-11.	-7.6	-3.8	0.0	7.4	14.9	-17.	-14.	-11.	-8.7	-5.8	-2.9	0.0	6.1	12.1	-12.	-10.	-8.0	-6.0	-4.0	-2.0	0.0	4.1	8.2	-6.2	-5.1	-4.1	-3.1	-2.1	-1.0	0.0	2.1	4.1	0.0	0.0	0.0	0.0
	-17.	-14.	-11.	-8.6	-5.8	-2.9	0.0	3.5	7.1	-21.	-17.	-14.	-10.	-7.1	-3.5	0.0	5.5	11.0	-25.	-20.	-16.	-12.	-8.3	-4.2	0.0	6.8	13.5	-29.	-24.	-19.	-14.	-9.7	-4.9	0.0	8.1	16.1	0.0	0.0	0.0	0.0
08	58.2	53.9	49.6	45.3	41.0	36.7	32.4	28.1	22.6	55.1	51.2	47.4	43.5	39.6	35.8	31.9	28.1	23.2	52.0	48.6	45.2	41.7	38.3	34.9	31.5	28.1	24.3	48.7	45.7	42.8	39.8	36.9	34.0	31.0	28.1	25.4	83.9	83.9	83.9	83.9
	-26.	-22.	-19.	-15.	-11.	-7.6	-3.8	0.0	7.4	-20.	-17.	-14.	-11.	-8.7	-5.8	-2.9	0.0	6.1	-14.	-12.	-10.	-8.0	-6.0	-4.0	-2.0	0.0	4.1	-7.2	-6.2	-5.1	-4.1	-3.1	-2.1	-1.0	0.0	2.1	0.0	0.0	0.0	0.0
	-20.	-17.	-14.	-11.	-8.6	-5.8	-2.9	0.0	3.5	-24.	-21.	-17.	-14.	-10.	-7.1	-3.5	0.0	5.5	-29.	-25.	-20.	-16.	-12.	-8.3	-4.2	0.0	6.8	-34.	-29.	-24.	-19.	-14.	-9.7	-4.9	0.0	8.1	0.0	0.0	0.0	0.0
09	53.2	48.9	44.6	40.3	36.0	31.7	27.4	23.1	18.8	49.6	45.8	41.9	38.1	34.2	30.3	26.5	22.6	18.8	46.1	42.7	39.3	35.9	32.4	29.0	25.6	22.2	18.8	42.3	39.4	36.4	33.5	30.5	27.6	24.7	21.7	18.8	93.2	93.2	93.2	93.2
	-30.	-26.	-22.	-19.	-15.	-11.	-7.6	-3.8	0.0	-23.	-20.	-17.	-14.	-11.	-8.7	-5.8	-2.9	0.0	-16.	-14.	-12.	-10.	-8.0	-6.0	-4.0	-2.0	0.0	-8.2	-7.2	-6.2	-5.1	-4.1	-3.1	-2.1	-1.0	0.0	0.0	0.0	0.0	0.0
	-23.	-20.	-17.	-14.	-11.	-8.6	-5.8	-2.9	0.0	-28.	-24.	-21.	-17.	-14.	-10.	-7.1	-3.5	0.0	-33.	-29.	-25.	-20.	-16.	-12.	-8.3	-4.2	0.0	-38.	-34.	-29.	-24.	-19.	-14.	-9.7	-4.9	0.0	0.0	0.0	0.0	0.0
10	93.2	91.9	90.6	89.3	88.0	86.7	85.4	84.1	82.8	93.2	91.7	90.2	88.8	87.3	85.8	84.4	82.9	81.4	93.2	90.2	87.2	84.3	81.3	78.3	75.3	72.4	69.4	93.2	89.0	84.8	80.6	76.4	72.2	68.1	63.9	59.7	18.8	18.8	18.8	18.8
	0.0	-0.4	-0.8	-1.2	-1.6	-2.0	-2.3	-2.7	-3.1	0.0	-3.3	-6.5	-9.8	-13.	-16.	-19.	-22.	-26.	0.0	-5.2	-10.	-15.	-20.	-25.	-31.	-36.	-41.	0.0	-6.6	-13.	-19.	-26.	-32.	-39.	-46.	-52.	0.0	0.0	0.0	0.0
	0.0	9.7	19.3	29.0	38.7	48.4	58.0	67.7	77.4	0.0	9.1	18.2	27.3	36.4	45.5	54.6	63.7	72.8	0.0	6.8	13.6	20.4	27.2	33.9	40.7	47.5	54.3	0.0	4.7	9.3	14.0	18.6	23.3	27.9	32.6	37.2	0.0	0.0	0.0	0.0
11	86.7	83.9	82.6	81.3	80.0	78.7	77.4	76.1	74.8	86.8	83.9	82.4	80.9	79.5	78.0	76.5	75.1	73.6	86.9	83.9	80.9	77.9	75.0	72.0	69.0	66.0	63.1	87.1	83.9	79.7	75.5	71.3	67.1	62.9	58.8	54.6	23.7	23.7	23.7	23.7
	0.1	0.0	-0.4	-0.8	-1.2	-1.6	-2.0	-2.3	-2.7	1.3	0.0	-3.3	-6.5	-9.8	-13.	-16.	-19.	-22.	2.3	0.0	-5.2	-10.	-15.	-20.	-25.	-31.	-36.	3.4	0.0	-6.6	-13.	-19.	-26.	-32.	-39.	-46.	0.0	0.0	0.0	0.0
	-4.9	0.0	9.7	19.3	29.0	38.7	48.4	58.0	67.7	-4.4	0.0	9.1	18.2	27.3	36.4	45.5	54.6	63.7	-3.9	0.0	6.8	13.6	20.4	27.2	33.9	40.7	47.5	-3.4	0.0	4.7	9.3	14.0	18.6	23.3	27.9	32.6	0.0	0.0	0.0	0.0
12	80.1	77.4	74.6	73.3	72.0	70.7	69.4	68.1	66.8	80.4	77.5	74.6	73.1	71.6	70.2	68.7	67.2	65.8	80.7	77.6	74.6	71.6	68.6	65.7	62.7	59.7	56.7	81.0	77.8	74.6	70.4	66.2	62.0	57.8	53.7	49.5	28.7	28.7	28.7	28.7
	0.3	0.1	0.0	-0.4	-0.8	-1.2	-1.6	-2.0	-2.3	2.5	1.3	0.0	-3.3	-6.5	-9.8	-13.	-16.	-19.	4.6	2.3	0.0	-5.2	-10.	-15.	-20.	-25.	-31.	6.7	3.4	0.0	-6.6	-13.	-19.	-26.	-32.	-39.	0.0	0.0	0.0	0.0
	-9.8	-4.9	0.0	9.7	19.3	29.0	38.7	48.4	58.0	-8.8	-4.4	0.0	9.1	18.2	27.3	36.4	45.5	54.6	-7.9	-3.9	0.0	6.8	13.6	20.4	27.2	33.9	40.7	-6.9	-3.4	0.0	4.7	9.3	14.0	18.6	23.3	27.9	0.0	0.0	0.0	0.0
13	73.6	70.9	68.1	65.3	64.0	62.7	61.4	60.1	58.8	74.1	71.1	68.2	65.3	63.8	62.3	60.9	59.4	57.9	74.4	71.4	68.3	65.3	62.3	59.3	56.4	53.4	50.4	74.8	71.7	68.5	65.3	61.1	56.9	52.7	48.5	44.4	33.7	33.7	33.7	33.7
	0.4	0.3	0.1	0.0	-0.4	-0.8	-1.2	-1.6	-2.0	3.8	2.5	1.3	0.0	-3.3	-6.5	-9.8	-13.	-16.	6.8	4.6	2.3	0.0	-5.2	-10.	-15.	-20.	-25.	10.1	6.7	3.4	0.0	-6.6	-13.	-19.	-26.	-32.	0.0	0.0	0.0	0.0
	-14.	-9.8	-4.9	0.0	9.7	19.3	29.0	38.7	48.4	-13.	-8.8	-4.4	0.0	9.1	18.2	27.3	36.4	45.5	-11.	-7.9	-3.9	0.0	6.8	13.6	20.4	27.2	33.9	-10.	-6.9	-3.4	0.0	4.7	9.3	14.0	18.6	23.3	0.0	0.0	0.0	0.0
14	67.1	64.3	61.6	58.8	56.0	54.7	53.4	52.1	50.8	67.7	64.8	61.8	58.9	56.0	54.5	53.0	51.6	50.1	68.2	65.1	62.1	59.0	56.0	53.0	50.0	47.1	44.1	68.7	65.5	62.4	59.2	56.0	51.8	47.6	43.4	39.2	38.6	38.6	38.6	38.6
	0.6	0.4	0.3	0.1	0.0	-0.4	-0.8	-1.2	-1.6	5.0	3.8	2.5	1.3	0.0	-3.3	-6.5	-9.8	-13.	9.1	6.8	4.6	2.3	0.0	-5.2	-10.	-15.	-20.	13.5	10.1	6.7	3.4	0.0	-6.6	-13.	-19.	-26.	0.0	0.0	0.0	0.0
	-19.	-14.	-9.8	-4.9	0.0	9.7	19.3	29.0	38.7	-17.	-13.	-8.8	-4.4	0.0	9.1	18.2	27.3	36.4	-15.	-11.	-7.9	-3.9	0.0	6.8	13.6	20.4	27.2	-13.	-10.	-6.9	-3.4	0.0	4.7	9.3	14.0	18.6	0.0	0.0	0.0	0.0
15	60.6	57.8	55.0	52.3	49.5	46.7	45.4	44.1	42.8	61.3	58.4	55.5	52.5	49.6	46.7	45.2	43.7	42.3	61.9	58.9	55.8	52.8	49.7	46.7	43.7	40.7	37.8	62.6	59.4	56.2	53.1	49.9	46.7	42.5	38.3	34.1	43.6	43.6	43.6	43.6
	0.7	0.6	0.4	0.3	0.1	0.0	-0.4	-0.8	-1.2	6.3	5.0	3.8	2.5	1.3	0.0	-3.3	-6.5	-9.8	11.4	9.1	6.8	4.6	2.3	0.0	-5.2	-10.	-15.	16.8	13.5	10.1	6.7	3.4	0.0	-6.6	-13.	-19.	0.0	0.0	0.0	0.0
	-24.	-19.	-14.	-9.8	-4.9	0.0	9.7	19.3	29.0	-22.	-17.	-13.	-8.8	-4.4	0.0	9.1	18.2	27.3	-19.	-15.	-11.	-7.9	-3.9	0.0	6.8	13.6	20.4	-17.	-13.	-10.	-6.9	-3.4	0.0	4.7	9.3	14.0	0.0	0.0	0.0	0.0
16	54.1	51.3	48.5	45.7	43.0	40.2	37.4	36.1	34.8	54.9	52.0	49.1	46.2	43.2	40.3	37.4	35.9	34.4	55.7	52.6	49.6	46.5	43.5	40.4	37.4	34.4	31.4	56.5	53.3	50.1	46.9	43.8	40.6	37.4	33.2	29.0	48.5	48.5	48.5	48.5
	0.9	0.7	0.6	0.4	0.3	0.1	0.0	-0.4	-0.8	7.5	6.3	5.0	3.8	2.5	1.3	0.0	-3.3	-6.5	13.7	11.4	9.1	6.8	4.6	2.3	0.0	-5.2	-10.	20.2	16.8	13.5	10.1	6.7	3.4	0.0	-6.6	-13.	0.0	0.0	0.0	0.0
	-29.	-24.	-19.	-14.	-9.8	-4.9	0.0	9.7	19.3	-26.	-22.	-17.	-13.	-8.8	-4.4	0.0	9.1	18.2	-23.	-19.	-15.	-11.	-7.9	-3.9	0.0	6.8	13.6	-20.	-17.	-13.	-10.	-6.9	-3.4	0.0	4.7	9.3	0.0	0.0	0.0	0.0
17	47.6	44.8	42.0	39.2	36.4	33.7	30.9	28.1	26.8	48.5	45.6	42.7	39.8	36.9	33.9	31.0	28.1	26.6	49.4	46.4	43.3	40.3	37.2	34.2	31.1	28.1	25.1	50.4	47.2	44.0	40.8	37.6	34.5	31.3	28.1	23.9	53.5	53.5	53.5	53.5
	1.0	0.9	0.7	0.6	0.4	0.3	0.1	0.0	-0.4	8.8	7.5	6.3	5.0	3.8	2.5	1.3	0.0	-3.3	16.0	13.7	11.4	9.1	6.8	4.6	2.3	0.0	-5.2	23.5	20.2	16.8	13.5	10.1	6.7	3.4	0.0	-6.6	0.0	0.0	0.0	0.0
	-34.	-29.	-24.	-19.	-14.	-9.8	-4.9	0.0	9.7	-30.	-26.	-22.	-17.	-13.	-8.8	-4.4	0.0	9.1	-27.	-23.	-19.	-15.	-11.	-7.9	-3.9	0.0	6.8	-24.	-20.	-17.	-13.	-10.	-6.9	-3.4	0.0	4.7	0.0	0.0	0.0	0.0
18	41.1	38.3	35.5	32.7	29.9	27.1	24.4	21.6	18.8	42.2	39.2	36.3	33.4	30.5	27.6	24.6	21.7	18.8	43.2	40.1	37.1	34.0	31.0	27.9	24.9	21.8	18.8	44.3	41.1	37.9	34.7	31.5	28.3	25.2	22.0	18.8	58.5	58.5	58.5	58.5
	1.2	1.0	0.9	0.7	0.6	0.4	0.3	0.1	0.0	10.0	8.8	7.5	6.3	5.0	3.8	2.5	1.3	0.0	18.3	16.0	13.7	11.4	9.1	6.8	4.6	2.3	0.0	26.9	23.5	20.2	16.8	13.5	10.1	6.7	3.4	0.0	0.0	0.0	0.0	0.0
	-39.	-34.	-29.	-24.	-19.	-14.	-9.8	-4.9	0.0	-35.	-30.	-26.	-22.	-17.	-13.	-8.8	-4.4	0.0	-31.	-27.	-23.	-19.	-15.	-11.	-7.9	-3.9	0.0	-27.	-24.	-20.	-17.	-13.	-10.	-6.9	-3.4	0.0	0.0	0.0	0.0	0.0
19	93.2	88.8	84.5	80.1	75.8	71.4	67.0	62.7	58.3	93.2	88.7	84.3	79.8	75.4	70.9	66.5	62.1	57.6	93.2	88.7	84.1	79.6	75.1	70.6	66.1	61.5	57.0	93.2	88.6	84.0	79.4	74.8	70.2	65.6	61.0	56.4	63.4	63.4	63.4	63.4
	0.0	-5.8	-11.	-17.	-23.	-28.	-34.	-40.	-46.	0.0	-5.4	-10.	-16.	-21.	-26.	-32.	-37.	-43.	0.0	-5.0	-10.	-15.	-20.	-25.	-30.	-35.	-40.	0.0	-4.7	-9.4	-14.	-18.	-23.	-28.	-32.	-37.	0.0	0.0	0.0	0.0
	0.0	1.9	3.7	5.6	7.4	9.3	11.1	13.0	14.8	0.0	0.4	0.8	1.2	1.5	1.9	2.3	2.7	3.1	0.0	-0.8	-1.7	-2.5	-3.4	-4.2	-5.1	-5.9	-6.8	0.0	-2.0	-4.0	-6.1	-8.1	-10.	-12.	-14.	-16.	0.0	0.0	0.0	0.0
20	87.2	83.9	79.5	75.2	70.8	66.5	62.1	57.7	53.4	87.5	83.9	79.4	75.0	70.5	66.1	61.7	57.2	52.8	87.7	83.9	79.4	74.8	70.3	65.8	61.3	56.8	52.2	87.7	83.9	79.3	74.7	70.1	65.5	60.9	56.3	51.7	68.4	68.4	68.4	68.4
	4.7	0.0	-5.8	-11.	-17.	-23.	-28.	-34.	-40.	6.5	0.0	-5.4	-10.	-16.	-21.	-26.	-32.	-37.	8.0	0.0	-5.0	-10.	-15.	-20.	-25.	-30.	-35.	7.7	0.0	-4.7	-9.4	-14.	-18.	-23.	-28.	-32.	0.0	0.0	0.0	0.0
	-2.8	0.0	1.9	3.7	5.6	7.4	9.3	11.1	13.0	-2.0	0.0	0.4	0.8	1.2	1.5	1.9	2.3	2.7	-0.4	0.0	-0.8	-1.7	-2.5	-3.4	-4.2	-5.1	-5.9	1.5	0.0	-2.0	-4.0	-6.1	-8.1	-10.	-12.	-14.	0.0	0.0	0.0	0.0
21	81.3	77.9	74.6	70.2	65.9	61.5	57.2	52.8	48.4	81.7	78.2	74.6	70.1	65.7	61.2	56.8	52.4	47.9	82.1	78.4	74.6	70.1	65.5	61.0	56.5	52.0	47.5	82.1	78.4	74.6	70.0	65.4	60.8	56.2	51.6	47.0	73.3	73.3	73.3	73.3
	9.3	4.7	0.0	-5.8	-11.	-17.	-23.	-28.	-34.	13.0	6.5	0.0	-5.4	-10.	-16.	-21.	-26.	-32.	16.0	8.0	0.0	-5.0	-10.	-15.	-20.	-25.	-30.	15.4	7.7	0.0	-4.7	-9.4	-14.	-18.	-23.	-28.	0.0	0.0	0.0	0.0
	-5.7	-2.8	0.0	1.9	3.7	5.6	7.4	9.3	11.1	-4.0	-2.0	0.0	0.4	0.8	1.2	1.5	1.9	2.3	-0.8	-0.4	0.0	-0.8	-1.7	-2.5	-3.4	-4.2	-5.1	3.1	1.5	0.0	-2.0	-4.0	-6.1	-8.1	-10.	-12.	0.0	0.0	0.0	0.0
22	75.3	72.0	68.6	65.3	60.9	56.6	52.2	47.9	43.5	76.0	72.4	68.9	65.3	60.8	56.4	51.9	47.5	43.1	76.6	72.8	69.1	65.3	60.8	56.2	51.7	47.2	42.7	76.6	72.8	69.1	65.3	60.7	56.1	51.5	46.9	42.3	78.3	78.3	78.3	78.3
	14.0	9.3	4.7	0.0	-5.8	-11.	-17.	-23.	-28.	19.5	13.0	6.5	0.0	-5.4	-10.	-16.	-21.	-26.	24.0	16.0	8.0	0.0	-5.0	-10.	-15.	-20.	-25.	23.1	15.4	7.7	0.0	-4.7	-9.4	-14.	-18.	-23.	0.0	0.0	0.0	0.0
	-8.5	-5.7	-2.8	0.0	1.9	3.7	5.6	7.4	9.3	-6.0	-4.0	-2.0	0.0	0.4	0.8	1.2	1.5	1.9	-1.2	-0.8	-0.4	0.0	-0.8	-1.7	-2.5	-3.4	-4.2	4.6	3.1	1.5	0.0	-2.0	-4.0	-6.1	-8.1	-10.	0.0	0.0	0.0	0.0
23	69.4	66.0	62.7	59.3	56.0	51.6	47.3	42.9	38.6	70.3	66.7	63.1	59.6	56.0	51.5	47.1	42.6	38.2	71.1	67.3	63.5	59.8	56.0	51.5	46.9	42.4	37.9	71.1	67.3	63.5	59.8	56.0	51.4	46.8	42.2	37.6	83.3	83.3	83.3	83.3
	18.7	14.0	9.3	4.7	0.0	-5.8	-11.	-17.	-23.	26.0	19.5	13.0	6.5	0.0	-5.4	-10.	-16.	-21.	32.0	24.0	16.0	8.0	0.0	-5.0	-10.	-15.	-20.	30.9	23.1	15.4	7.7	0.0	-4.7	-9.4	-14.	-18.	0.0	0.0	0.0	0.0
	-11.	-8.5	-5.7	-2.8	0.0	1.9	3.7	5.6	7.4	-8.0	-6.0	-4.0	-2.0	0.0	0.4	0.8	1.2	1.5	-1.7	-1.2	-0.8	-0.4	0.0	-0.8	-1.7	-2.5	-3.4	6.1	4.6	3.1	1.5	0.0	-2.0	-4.0	-6.1	-8.1	0.0	0.0	0.0	0.0
24	63.4	60.1	56.7	53.4	50.0	46.7	42.3	38.0	33.6	64.6	61.0	57.4	53.8	50.3	46.7	42.2	37.8	33.3	65.6	61.8	58.0	54.2	50.5	46.7	42.2	37.6	33.1	65.6	61.8	58.0	54.2	50.5	46.7	42.1	37.5	32.9	88.2	88.2	88.2	88.2
	23.3	18.7	14.0	9.3	4.7	0.0	-5.8	-11.	-17.	32.5	26.0	19.5	13.0	6.5	0.0	-5.4	-10.	-16.	40.0	32.0	24.0	16.0	8.0	0.0	-5.0	-10.	-15.	38.6	30.9	23.1	15.4	7.7	0.0	-4.7	-9.4	-14.	0.0	0.0	0.0	0.0
	-14.	-11.	-8.5	-5.7	-2.8	0.0	1.9	3.7	5.6	-10.	-8.0	-6.0	-4.0	-2.0	0.0	0.4	0.8	1.2	-2.1	-1.7	-1.2	-0.8	-0.4	0.0	-0.8	-1.7	-2.5	7.7	6.1	4.6	3.1	1.5	0.0	-2.0	-4.0	-6.1	0.0	0.0	0.0	0.0
25	57.5	54.1	50.8	47.4	44.1	40.7	37.4	33.0	28.7	58.8	55.3	51.7	48.1	44.5	41.0	37.4	32.9	28.5	60.0	56.3	52.5	48.7	44.9	41.2	37.4	32.9	28.3	60.0	56.3	52.5	48.7	44.9	41.2	37.4	32.8	28.2	93.2	93.2	93.2	93.2
	28.0	23.3	18.7	14.0	9.3	4.7	0.0	-5.8	-11.	39.0	32.5	26.0	19.5	13.0	6.5	0.0	-5.4	-10.	48.0	40.0	32.0	24.0	16.0	8.0	0.0	-5.0	-10.	46.3	38.6	30.9	23.1	15.4	7.7	0.0	-4.7	-9.4	0.0	0.0	0.0	0.0
	-17.	-14.	-11.	-8.5	-5.7	-2.8	0.0	1.9	3.7	-12.	-10.	-8.0	-6.0	-4.0	-2.0	0.0	0.4	0.8	-2.5	-2.1	-1.7	-1.2	-0.8	-0.4	0.0	-0.8	-1.7	9.2	7.7	6.1	4.6	3.1	1.5	0.0	-2.0	-4.0	0.0	0.0	0.0	0.0
26	51.5	48.2	44.8	41.5	38.1	34.8	31.4	28.1	23.7	53.1	49.5	46.0	42.4	38.8	35.2	31.7	28.1	23.6	54.5	50.8	47.0	43.2	39.4	35.6	31.9	28.1	23.6	54.5	50.7	47.0	43.2	39.4	35.6	31.9	28.1	23.5	18.8	49.0	82.8	58.3
	32.7	28.0	23.3	18.7	14.0	9.3	4.7	0.0	-5.8	45.5	39.0	32.5	26.0	19.5	13.0	6.5	0.0	-5.4	56.0	48.0	40.0	32.0	24.0	16.0	8.0	0.0	-5.0	54.0	46.3	38.6	30.9	23.1	15.4	7.7	0.0	-4.7	0.0	59.4	-3.1	-46.3
	-19.	-17.	-14.	-11.	-8.5	-5.7	-2.8	0.0	1.9	-14.	-12.	-10.	-8.0	-6.0	-4.0	-2.0	0.0	0.4	-2.9	-2.5	-2.1	-1.7	-1.2	-0.8	-0.4	0.0	-0.8	10.8	9.2	7.7	6.1	4.6	3.1	1.5	0.0	-2.0	0.0	28.3	77.4	14.8
27	45.6	42.2	38.9	35.5	32.2	28.8	25.5	22.1	18.8	47.4	43.8	40.2	36.7	33.1	29.5	25.9	22.4	18.8	49.0	45.2	41.5	37.7	33.9	30.1	26.3	22.6	18.8	49.0	45.2	41.4	37.7	33.9	30.1	26.3	22.6	18.8	93.2	53.2	41.1	45.6
	37.3	32.7	28.0	23.3	18.7	14.0	9.3	4.7	0.0	52.1	45.5	39.0	32.5	26.0	19.5	13.0	6.5	0.0	64.0	56.0	48.0	40.0	32.0	24.0	16.0	8.0	0.0	61.7	54.0	46.3	38.6	30.9	23.1	15.4	7.7	0.0	0.0	-30.	1.2	37.3
	-22.	-19.	-17.	-14.	-11.	-8.5	-5.7	-2.8	0.0	-16.	-14.	-12.	-10.	-8.0	-6.0	-4.0	-2.0	0.0	-3.3	-2.9	-2.5	-2.1	-1.7	-1.2	-0.8	-0.4	0.0	12.3	10.8	9.2	7.7	6.1	4.6	3.1	1.5	0.0	0.0	-23.	-39.	-22.8

	A	B	C	D	E	F	G	H	I
01	93.2 0.0 0	87.7 8.2 25	82.1 16.5 25	76.6 24.7 25	71.1 32.9 25	65.6 41.1 25	60.0 49.4 25	54.5 57.6 25	49.0 65.8 25
02	88.2 4.8 217	83.9 0.0 0	78.4 8.2 25	72.8 16.5 25	67.3 24.7 25	61.8 32.9 25	56.3 41.1 25	50.7 49.4 25	45.2 57.6 25
03	83.2 9.6 217	78.9 4.8 217	74.6 0.0 0	69.1 8.2 25	63.5 16.5 25	58.0 24.7 25	52.5 32.9 25	47.0 41.1 25	41.4 49.4 25
04	78.2 14.3 217	73.9 9.6 217	69.6 4.8 217	65.3 0.0 0	59.8 8.2 25	54.2 16.5 25	48.7 24.7 25	43.2 32.9 25	37.7 41.1 25
05	73.2 19.1 217	68.9 14.3 217	64.6 9.6 217	60.3 4.8 217	56.0 0.0 0	50.5 8.2 25	44.9 16.5 25	39.4 24.7 25	33.9 32.9 25
06	68.2 23.9 217	63.9 19.1 217	59.6 14.3 217	55.3 9.6 217	51.0 4.8 217	46.7 0.0 0	41.2 8.2 25	35.6 16.5 25	30.1 24.7 25
07	63.2 28.7 217	58.9 23.9 217	54.6 19.1 217	50.3 14.3 217	46.0 9.6 217	41.7 4.8 217	37.4 0.0 0	31.9 8.2 25	26.3 16.5 25
08	58.2 33.5 217	53.9 28.7 217	49.6 23.9 217	45.3 19.1 217	41.0 14.3 217	36.7 9.6 217	32.4 4.8 217	28.1 0.0 0	22.6 8.2 25
09	53.2 38.3 217	48.9 33.5 217	44.6 28.7 217	40.3 23.9 217	36.0 19.1 217	31.7 14.3 217	27.4 9.6 217	23.1 4.8 217	18.8 0.0 0
10	93.2 0.0 0	91.9 9.7 92	90.6 19.4 92	89.3 29.0 92	88.0 38.7 92	86.7 48.4 92	85.4 58.1 92	84.1 67.8 92	82.8 77.5 92
11	86.7 4.9 272	83.9 0.0 0	82.6 9.7 92	81.3 19.4 92	80.0 29.0 92	78.7 38.7 92	77.4 48.4 92	76.1 58.1 92	74.8 67.8 92
12	80.1 9.8 272	77.4 4.9 272	74.6 0.0 0	73.3 9.7 92	72.0 19.4 92	70.7 29.0 92	69.4 38.7 92	68.1 48.4 92	66.8 58.1 92
13	73.6 14.7 272	70.9 9.8 272	68.1 4.9 272	65.3 0.0 0	64.0 9.7 92	62.7 19.4 92	61.4 29.0 92	60.1 38.7 92	58.8 48.4 92
14	67.1 19.6 272	64.3 14.7 272	61.6 9.8 272	58.8 4.9 272	56.0 0.0 0	54.7 9.7 92	53.4 19.4 92	52.1 29.0 92	50.8 38.7 92
15	60.6 24.5 272	57.8 19.6 272	55.0 14.7 272	52.3 9.8 272	49.5 4.9 272	46.7 0.0 0	45.4 9.7 92	44.1 19.4 92	42.8 29.0 92
16	54.1 29.4 272	51.3 24.5 272	48.5 19.6 272	45.7 14.7 272	43.0 9.8 272	40.2 4.9 272	37.4 0.0 0	36.1 9.7 92	34.8 19.4 92
17	47.6 34.3 272	44.8 29.4 272	42.0 24.5 272	39.2 19.6 272	36.4 14.7 272	33.7 9.8 272	30.9 4.9 272	28.1 0.0 0	26.8 9.7 92
18	41.1 39.2 272	38.3 34.3 272	35.5 29.4 272	32.7 24.5 272	29.9 19.6 272	27.1 14.7 272	24.4 9.8 272	21.6 4.9 272	18.8 0.0 0
19	93.2 0.0 0	88.8 6.1 162	84.5 12.2 162	80.1 18.2 162	75.8 24.3 162	71.4 30.4 162	67.0 36.5 162	62.7 42.5 162	58.3 48.6 162
20	87.2 5.5 329	83.9 0.0 0	79.5 6.1 162	75.2 12.2 162	70.8 18.2 162	66.5 24.3 162	62.1 30.4 162	57.7 36.5 162	53.4 42.5 162
21	81.3 10.9 329	77.9 5.5 329	74.6 0.0 0	70.2 6.1 162	65.9 12.2 162	61.5 18.2 162	57.2 24.3 162	52.8 30.4 162	48.4 36.5 162
22	75.3 16.4 329	72.0 10.9 329	68.6 5.5 329	65.3 0.0 0	60.9 6.1 162	56.6 12.2 162	52.2 18.2 162	47.9 24.3 162	43.5 30.4 162
23	69.4 21.9 329	66.0 16.4 329	62.7 10.9 329	59.3 5.5 329	56.0 0.0 0	51.6 6.1 162	47.3 12.2 162	42.9 18.2 162	38.6 24.3 162
24	63.4 27.3 329	60.1 21.9 329	56.7 16.4 329	53.4 10.9 329	50.0 5.5 329	46.7 0.0 0	42.3 6.1 162	38.0 12.2 162	33.6 18.2 162
25	57.5 32.8 329	54.1 27.3 329	50.8 21.9 329	47.4 16.4 329	44.1 10.9 329	40.7 5.5 329	37.4 0.0 0	33.0 6.1 162	28.7 12.2 162
26	51.5 38.3 329	48.2 32.8 329	44.8 27.3 329	41.5 21.9 329	38.1 16.4 329	34.8 10.9 329	31.4 5.5 329	28.1 0.0 0	23.7 6.1 162
27	45.6 43.7 329	42.2 38.3 329	38.9 32.8 329	35.5 27.3 329	32.2 21.9 329	28.8 16.4 329	25.5 10.9 329	22.1 5.5 329	18.8 0.0 0

	J	K	L	M	N	O	P	Q	R
01	93.2 0.0 0	88.3 8.2 42	83.5 16.3 42	78.6 24.5 42	73.7 32.7 42	68.9 40.8 42	64.0 49.0 42	59.2 57.2 42	54.3 65.4 42
02	87.7 4.6 231	83.9 0.0 0	79.0 8.2 42	74.2 16.3 42	69.3 24.5 42	64.4 32.7 42	59.6 40.8 42	54.7 49.0 42	49.9 57.2 42
03	82.3 9.1 231	78.4 4.6 231	74.6 0.0 0	69.7 8.2 42	64.9 16.3 42	60.0 24.5 42	55.1 32.7 42	50.3 40.8 42	45.4 49.0 42
04	76.8 13.7 231	73.0 9.1 231	69.1 4.6 231	65.3 0.0 0	60.4 8.2 42	55.6 16.3 42	50.7 24.5 42	45.8 32.7 42	41.0 40.8 42
05	71.4 18.3 231	67.5 13.7 231	63.7 9.1 231	59.8 4.6 231	56.0 0.0 0	51.1 8.2 42	46.3 16.3 42	41.4 24.5 42	36.5 32.7 42
06	66.0 22.8 231	62.1 18.3 231	58.2 13.7 231	54.4 9.1 231	50.5 4.6 231	46.7 0.0 0	41.8 8.2 42	37.0 16.3 42	32.1 24.5 42
07	60.5 27.4 231	56.7 22.8 231	52.8 18.3 231	48.9 13.7 231	45.1 9.1 231	41.2 4.6 231	37.4 0.0 0	32.5 8.2 42	27.7 16.3 42
08	55.1 32.0 231	51.2 27.4 231	47.4 22.8 231	43.5 18.3 231	39.6 13.7 231	35.8 9.1 231	31.9 4.6 231	28.1 0.0 0	23.2 8.2 42
09	49.6 36.6 231	45.8 32.0 231	41.9 27.4 231	38.1 22.8 231	34.2 18.3 231	30.3 13.7 231	26.5 9.1 231	22.6 4.6 231	18.8 0.0 0
10	93.2 0.0 0	91.7 9.7 110	90.2 19.3 110	88.8 29.0 110	87.3 38.7 110	85.8 48.3 110	84.4 58.0 110	82.9 67.7 110	81.4 77.4 110
11	86.8 4.6 286	83.9 0.0 0	82.4 9.7 110	80.9 19.3 110	79.5 29.0 110	78.0 38.7 110	76.5 48.3 110	75.1 58.0 110	73.6 67.7 110
12	80.4 9.1 286	77.5 4.6 286	74.6 0.0 0	73.1 9.7 110	71.6 19.3 110	70.2 29.0 110	68.7 38.7 110	67.2 48.3 110	65.8 58.0 110
13	74.1 13.7 286	71.1 9.1 286	68.2 4.6 286	65.3 0.0 0	63.8 9.7 110	62.3 19.3 110	60.9 29.0 110	59.4 38.7 110	57.9 48.3 110
14	67.7 18.3 286	64.8 13.7 286	61.8 9.1 286	58.9 4.6 286	56.0 0.0 0	54.5 9.7 110	53.0 19.3 110	51.6 29.0 110	50.1 38.7 110
15	61.3 22.8 286	58.4 18.3 286	55.5 13.7 286	52.5 9.1 286	49.6 4.6 286	46.7 0.0 0	45.2 9.7 110	43.7 19.3 110	42.3 29.0 110
16	54.9 27.4 286	52.0 22.8 286	49.1 18.3 286	46.2 13.7 286	43.2 9.1 286	40.3 4.6 286	37.4 0.0 0	35.9 9.7 110	34.4 19.3 110
17	48.5 32.0 286	45.6 27.4 286	42.7 22.8 286	39.8 18.3 286	36.9 13.7 286	33.9 9.1 286	31.0 4.6 286	28.1 0.0 0	26.6 9.7 110
18	42.2 36.5 286	39.2 32.0 286	36.3 27.4 286	33.4 22.8 286	30.5 18.3 286	27.6 13.7 286	24.6 9.1 286	21.7 4.6 286	18.8 0.0 0
19	93.2 0.0 0	88.7 5.4 176	84.3 10.8 176	79.8 16.1 176	75.4 21.5 176	70.9 26.9 176	66.5 32.3 176	62.1 37.7 176	57.6 43.1 176
20	87.5 6.8 343	83.9 0.0 0	79.4 5.4 176	75.0 10.8 176	70.5 16.1 176	66.1 21.5 176	61.7 26.9 176	57.2 32.3 176	52.8 37.7 176
21	81.7 13.6 343	78.2 6.8 343	74.6 0.0 0	70.1 5.4 176	65.7 10.8 176	61.2 16.1 176	56.8 21.5 176	52.4 26.9 176	47.9 32.3 176
22	76.0 20.4 343	72.4 13.6 343	68.9 6.8 343	65.3 0.0 0	60.8 5.4 176	56.4 10.8 176	51.9 16.1 176	47.5 21.5 176	43.1 26.9 176
23	70.3 27.2 343	66.7 20.4 343	63.1 13.6 343	59.6 6.8 343	56.0 0.0 0	51.5 5.4 176	47.1 10.8 176	42.6 16.1 176	38.2 21.5 176
24	64.6 34.1 343	61.0 27.2 343	57.4 20.4 343	53.8 13.6 343	50.3 6.8 343	46.7 0.0 0	42.2 5.4 176	37.8 10.8 176	33.3 16.1 176
25	58.8 40.9 343	55.3 34.1 343	51.7 27.2 343	48.1 20.4 343	44.5 13.6 343	41.0 6.8 343	37.4 0.0 0	32.9 5.4 176	28.5 10.8 176
26	53.1 47.7 343	49.5 40.9 343	46.0 34.1 343	42.4 27.2 343	38.8 20.4 343	35.2 13.6 343	31.7 6.8 343	28.1 0.0 0	23.6 5.4 176
27	47.4 54.5 343	43.8 47.7 343	40.2 40.9 343	36.7 34.1 343	33.1 27.2 343	29.5 20.4 343	25.9 13.6 343	22.4 6.8 343	18.8 0.0 0

	S	T	U	V	W	X	Y	Z	a
01	93.2 0.0 0	89.4 7.9 59	85.6 15.8 59	81.9 23.7 59	78.1 31.6 59	74.3 39.5 59	70.6 47.4 59	66.8 55.3 59	63.0 63.2 59
02	87.3 4.6 244	83.9 0.0 0	80.1 7.9 59	76.3 15.8 59	72.6 23.7 59	68.8 31.6 59	65.0 39.5 59	61.3 47.4 59	57.5 55.3 59
03	81.4 9.2 244	78.0 4.6 244	74.6 0.0 0	70.8 7.9 59	67.0 15.8 59	63.3 23.7 59	59.5 31.6 59	55.7 39.5 59	52.0 47.4 59
04	75.5 13.9 244	72.1 9.2 244	68.7 4.6 244	65.3 0.0 0	61.5 7.9 59	57.7 15.8 59	54.0 23.7 59	50.2 31.6 59	46.4 39.5 59
05	69.6 18.5 244	66.2 13.9 244	62.8 9.2 244	59.4 4.6 244	56.0 0.0 0	52.2 7.9 59	48.4 15.8 59	44.7 23.7 59	40.9 31.6 59
06	63.8 23.1 244	60.3 18.5 244	56.9 13.9 244	53.5 9.2 244	50.1 4.6 244	46.7 0.0 0	42.9 7.9 59	39.1 15.8 59	35.4 23.7 59
07	57.9 27.7 244	54.5 23.1 244	51.0 18.5 244	47.6 13.9 244	44.2 9.2 244	40.8 4.6 244	37.4 0.0 0	33.6 7.9 59	29.8 15.8 59
08	52.0 32.4 244	48.6 27.7 244	45.2 23.1 244	41.7 18.5 244	38.3 13.9 244	34.9 9.2 244	31.5 4.6 244	28.1 0.0 0	24.3 7.9 59
09	46.1 37.0 244	42.7 32.4 244	39.3 27.7 244	35.9 23.1 244	32.4 18.5 244	29.0 13.9 244	25.6 9.2 244	22.2 4.6 244	18.8 0.0 0
10	93.2 0.0 0	90.2 8.5 127	87.2 17.1 127	84.3 25.6 127	81.3 34.1 127	78.3 42.7 127	75.3 51.2 127	72.4 59.7 127	69.4 68.3 127
11	86.9 4.5 300	83.9 0.0 0	80.9 8.5 127	77.9 17.1 127	75.0 25.6 127	72.0 34.1 127	69.0 42.7 127	66.0 51.2 127	63.1 59.7 127
12	80.7 9.1 300	77.6 4.5 300	74.6 0.0 0	71.6 8.5 127	68.6 17.1 127	65.7 25.6 127	62.7 34.1 127	59.7 42.7 127	56.7 51.2 127
13	74.4 13.6 300	71.4 9.1 300	68.3 4.5 300	65.3 0.0 0	62.3 8.5 127	59.3 17.1 127	56.4 25.6 127	53.4 34.1 127	50.4 42.7 127
14	68.2 18.2 300	65.1 13.6 300	62.1 9.1 300	59.0 4.5 300	56.0 0.0 0	53.0 8.5 127	50.0 17.1 127	47.1 25.6 127	44.1 34.1 127
15	61.9 22.7 300	58.9 18.2 300	55.8 13.6 300	52.8 9.1 300	49.7 4.5 300	46.7 0.0 0	43.7 8.5 127	40.7 17.1 127	37.8 25.6 127
16	55.7 27.3 300	52.6 22.7 300	49.6 18.2 300	46.5 13.6 300	43.5 9.1 300	40.4 4.5 300	37.4 0.0 0	34.4 8.5 127	31.4 17.1 127
17	49.4 31.8 300	46.4 27.3 300	43.3 22.7 300	40.3 18.2 300	37.2 13.6 300	34.2 9.1 300	31.1 4.5 300	28.1 0.0 0	25.1 8.5 127
18	43.2 36.3 300	40.1 31.8 300	37.1 27.3 300	34.0 22.7 300	31.0 18.2 300	27.9 13.6 300	24.9 9.1 300	21.8 4.5 300	18.8 0.0 0
19	93.2 0.0 0	88.7 5.1 190	84.1 10.2 190	79.6 15.3 190	75.1 20.4 190	70.6 25.4 190	66.1 30.5 190	61.5 35.6 190	57.0 40.7 190
20	87.7 8.0 357	83.9 0.0 0	79.4 5.1 190	74.8 10.2 190	70.3 15.3 190	65.8 20.4 190	61.3 25.4 190	56.8 30.5 190	52.2 35.6 190
21	82.1 16.0 357	78.4 8.0 357	74.6 0.0 0	70.1 5.1 190	65.5 10.2 190	61.0 15.3 190	56.5 20.4 190	52.0 25.4 190	47.5 30.5 190
22	76.6 24.0 357	72.8 16.0 357	69.1 8.0 357	65.3 0.0 0	60.8 5.1 190	56.2 10.2 190	51.7 15.3 190	47.2 20.4 190	42.7 25.4 190
23	71.1 32.0 357	67.3 24.0 357	63.5 16.0 357	59.8 8.0 357	56.0 0.0 0	51.5 5.1 190	46.9 10.2 190	42.4 15.3 190	37.9 20.4 190
24	65.6 40.0 357	61.8 32.0 357	58.0 24.0 357	54.2 16.0 357	50.5 8.0 357	46.7 0.0 0	42.2 5.1 190	37.6 10.2 190	33.1 15.3 190
25	60.0 48.1 357	56.3 40.0 357	52.5 32.0 357	48.7 24.0 357	44.9 16.0 357	41.2 8.0 357	37.4 0.0 0	32.9 5.1 190	28.3 10.2 190
26	54.5 56.1 357	50.8 48.1 357	47.0 40.0 357	43.2 32.0 357	39.4 24.0 357	35.6 16.0 357	31.9 8.0 357	28.1 0.0 0	23.6 5.1 190
27	49.0 64.1 357	45.2 56.1 357	41.5 48.1 357	37.7 40.0 357	33.9 32.0 357	30.1 24.0 357	26.3 16.0 357	22.6 8.0 357	18.8 0.0 0

	b	c	d	e	f	g	h	i	j	k	LAB*LCH*ae		
01	93.2 0.0 0	90.5 8.3 76	87.9 16.7 76	85.2 25.0 76	82.5 33.3 76	79.9 41.7 76	77.2 50.0 76	74.6 58.3 76	71.9 66.7 76	18.8 0.0 0	18.8 0.0 0	18.8 0.0 0	18.8 0.0 0
02	86.8 5.0 258	83.9 0.0 0	81.2 8.3 76	78.6 16.7 76	75.9 25.0 76	73.2 33.3 76	70.6 41.7 76	67.9 50.0 76	65.3 58.3 76	28.1 0.0 0	28.1 0.0 0	28.1 0.0 0	28.1 0.0 0
03	80.5 9.9 258	77.5 5.0 258	74.6 0.0 0	71.9 8.3 76	69.3 16.7 76	66.6 25.0 76	63.9 33.3 76	61.3 41.7 76	58.6 50.0 76	37.4 0.0 0	37.4 0.0 0	37.4 0.0 0	37.4 0.0 0
04	74.1 14.9 258	71.2 9.9 258	68.2 5.0 258	65.3 0.0 0	62.6 8.3 76	60.0 16.7 76	57.3 25.0 76	54.6 33.3 76	52.0 41.7 76	46.7 0.0 0	46.7 0.0 0	46.7 0.0 0	46.7 0.0 0
05	67.7 19.9 258	64.8 14.9 258	61.9 9.9 258	58.9 5.0 258	56.0 0.0 0	53.3 8.3 76	50.7 16.7 76	48.0 25.0 76	45.3 33.3 76	56.0 0.0 0	56.0 0.0 0	56.0 0.0 0	56.0 0.0 0
06	61.4 24.8 258	58.4 19.9 258	55.5 14.9 258	52.6 9.9 258	49.6 5.0 258	46.7 0.0 0	44.0 8.3 76	41.4 16.7 76	38.7 25.0 76	65.3 0.0 0	65.3 0.0 0	65.3 0.0 0	65.3 0.0 0
07	55.0 29.8 258	52.1 24.8 258	49.1 19.9 258	46.2 14.9 258	43.3 9.9 258	40.3 5.0 258	37.4 0.0 0	34.7 8.3 76	32.1 16.7 76	74.6 0.0 0	74.6 0.0 0	74.6 0.0 0	74.6 0.0 0
08	48.7 34.8 258	45.7 29.8 258	42.8 24.8 258	39.8 19.9 258	36.9 14.9 258	34.0 9.9 258	31.0 5.0 258	28.1 0.0 0	25.4 8.3 76	83.9 0.0 0	83.9 0.0 0	83.9 0.0 0	83.9 0.0 0
09	42.3 39.7 258	39.4 34.8 258	36.4 29.8 258	33.5 24.8 258	30.5 19.9 258	27.6 14.9 258	24.7 9.9 258	21.7 5.0 258	18.8 0.0 0	93.2 0.0 0	93.2 0.0 0	93.2 0.0 0	93.2 0.0 0
10	93.2 0.0 0	89.0 8.1 145	84.8 16.1 145	80.6 24.2 145	76.4 32.2 145	72.2 40.3 145	68.1 48.4 145	63.9 56.4 145	59.7 64.5 145	18.8 0.0 0	18.8 0.0 0	18.8 0.0 0	18.8 0.0 0
11	87.1 4.8 314	83.9 0.0 0	79.7 8.1 145	75.5 16.1 145	71.3 24.2 145	67.1 32.2 145	62.9 40.3 145	58.8 48.4 145	54.6 56.4 145	23.7 0.0 0	23.7 0.0 0	23.7 0.0 0	23.7 0.0 0
12	81.0 9.6 314	77.8 4.8 314	74.6 0.0 0	70.4 8.1 145	66.2 16.1 145	62.0 24.2 145	57.8 32.2 145	53.7 40.3 145	49.5 48.4 145	28.7 0.0 0	28.7 0.0 0	28.7 0.0 0	28.7 0.0 0
13	74.8 14.4 314	71.7 9.6 314	68.5 4.8 314	65.3 0.0 0	61.1 8.1 145	56.9 16.1 145	52.7 24.2 145	48.5 32.2 145	44.4 40.3 145	33.7 0.0 0	33.7 0.0 0	33.7 0.0 0	33.7 0.0 0
14	68.7 19.2 314	65.5 14.4 314	62.4 9.6 314	59.2 4.8 314	56.0 0.0 0	51.8 8.1 145	47.6 16.1 145	43.4 24.2 145	39.2 32.2 145	38.6 0.0 0	38.6 0.0 0	38.6 0.0 0	38.6 0.0 0
15	62.6 24.0 314	59.4 19.2 314	56.2 14.4 314	53.1 9.6 314	49.9 4.8 314	46.7 0.0 0	42.5 8.1 145	38.3 16.1 145	34.1 24.2 145	43.6 0.0 0	43.6 0.0 0	43.6 0.0 0	43.6 0.0 0
16	56.5 28.9 314	53.3 24.0 314	50.1 19.2 314	46.9 14.4 314	43.8 9.6 314	40.6 4.8 314	37.4 0.0 0	33.2 8.1 145	29.0 16.1 145	48.5 0.0 0	48.5 0.0 0	48.5 0.0 0	48.5 0.0 0
17	50.4 33.7 314	47.2 28.9 314	44.0 24.0 314	40.8 19.2 314	37.6 14.4 314	34.5 9.6 314	31.3 4.8 314	28.1 0.0 0	23.9 8.1 145	53.5 0.0 0	53.5 0.0 0	53.5 0.0 0	53.5 0.0 0
18	44.3 38.5 314	41.1 33.7 314	37.9 28.9 314	34.7 24.0 314	31.5 19.2 314	28.3 14.4 314	25.2 9.6 314	22.0 4.8 314	18.8 0.0 0	58.5 0.0 0	58.5 0.0 0	58.5 0.0 0	58.5 0.0 0
19	93.2 0.0 0	88.6 5.1 203	84.0 10.2 203	79.4 15.3 203	74.8 20.4 203	70.2 25.5 203	65.6 30.6 203	61.0 35.7 203	56.4 40.8 203	63.4 0.0 0	63.4 0.0 0	63.4 0.0 0	63.4 0.0 0
20	87.7 7.9 11	83.9 0.0 0	79.3 5.1 203	74.7 10.2 203	70.1 15.3 203	65.5 20.4 203	60.9 25.5 203	56.3 30.6 203	51.7 35.7 203	68.4 0.0 0	68.4 0.0 0	68.4 0.0 0	68.4 0.0 0
21	82.1 15.7 11	78.4 7.9 11	74.6 0.0 0	70.0 5.1 203	65.4 10.2 203	60.8 15.3 203	56.2 20.4 203	51.6 25.5 203	47.0 30.6 203	73.3 0.0 0	73.3 0.0 0	73.3 0.0 0	73.3 0.0 0
22	76.6 23.6 11	72.8 15.7 11	69.1 7.9 11	65.3 0.0 0	60.7 5.1 203	56.1 10.2 203	51.5 15.3 203	46.9 20.4 203	42.3 25.5 203	78.3 0.0 0	78.3 0.0 0	78.3 0.0 0	78.3 0.0 0
23	71.1 31.5 11	67.3 23.6 11	63.5 15.7 11	59.8 7.9 11	56.0 0.0 0	51.4 5.1 203	46.8 10.2 203	42.2 15.3 203	37.6 20.4 203	83.3 0.0 0	83.3 0.0 0	83.3 0.0 0	83.3 0.0 0
24	65.6 39.3 11	61.8 31.5 11	58.0 23.6 11	54.2 15.7 11	50.5 7.9 11	46.7 0.0 0	42.1 5.1 203	37.5 10.2 203	32.9 15.3 203	88.2 0.0 0	88.2 0.0 0	88.2 0.0 0	88.2 0.0 0
25	60.0 47.2 11	56.3 39.3 11	52.5 31.5 11	48.7 23.6 11	44.9 15.7 11	41.2 7.9 11	37.4 0.0 0	32.8 5.1 203	28.2 10.2 203	93.2 0.0 0	93.2 0.0 0	93.2 0.0 0	93.2 0.0 0
26	54.5 55.1 11	50.7 47.2 11	47.0 39.3 11	43.2 31.5 11	39.4 23.6 11	35.6 15.7 11	31.9 7.9 11	28.1 0.0 0	23.5 5.1 203	18.8 0.0 0	49.0 65.8 25	82.8 77.5 92	58.3 48.6 162
27	49.0 62.9 11	45.2 55.1 11	41.4 47.2 11	37.7 39.3 11	33.9 31.5 11	30.1 23.6 11	26.3 15.7 11	22.6 7.9 11	18.8 0.0 0	93.2 0.0 0	53.2 38.3 217	41.1 39.2 272	45.6 43.7 329

	A	B	C	D	E	F	G	H	I	J	K	L	M	N	O	P	Q	R	S	T	U	V	W	X	Y	Z	a	b	c	d	e	f	g	h	i	j	k	lab*tch*		
01	1.0	0.94	0.88	0.81	0.75	0.69	0.63	0.56	0.5	1.0	0.94	0.88	0.81	0.75	0.69	0.63	0.56	0.5	1.0	0.94	0.88	0.81	0.75	0.69	0.63	0.56	0.5	1.0	0.94	0.88	0.81	0.75	0.69	0.63	0.56	0.5	0.0	0.0	0.0	0.0
	0.0	0.13	0.25	0.38	0.5	0.63	0.75	0.88	1.0	0.0	0.13	0.25	0.38	0.5	0.63	0.75	0.88	1.0	0.0	0.13	0.25	0.38	0.5	0.63	0.75	0.88	1.0	0.0	0.13	0.25	0.38	0.5	0.63	0.75	0.88	1.0	0.0	0.0	0.0	0.0
	0.0	0.09	0.09	0.09	0.09	0.09	0.09	0.09	0.09	0.0	0.14	0.14	0.14	0.14	0.14	0.14	0.14	0.14	0.0	0.19	0.19	0.19	0.19	0.19	0.19	0.19	0.19	0.0	0.23	0.23	0.23	0.23	0.23	0.23	0.23	0.23	0.0	0.0	0.0	0.0
02	0.94	0.88	0.81	0.75	0.69	0.63	0.56	0.5	0.44	0.94	0.88	0.81	0.75	0.69	0.63	0.56	0.5	0.44	0.94	0.88	0.81	0.75	0.69	0.63	0.56	0.5	0.44	0.94	0.88	0.81	0.75	0.69	0.63	0.56	0.5	0.44	0.13	0.13	0.13	0.13
	0.13	0.0	0.13	0.25	0.38	0.5	0.63	0.75	0.88	0.13	0.0	0.13	0.25	0.38	0.5	0.63	0.75	0.88	0.13	0.0	0.13	0.25	0.38	0.5	0.63	0.75	0.88	0.13	0.0	0.13	0.25	0.38	0.5	0.63	0.75	0.88	0.0	0.0	0.0	0.0
	0.57	0.0	0.09	0.09	0.09	0.09	0.09	0.09	0.09	0.61	0.0	0.14	0.14	0.14	0.14	0.14	0.14	0.14	0.65	0.0	0.19	0.19	0.19	0.19	0.19	0.19	0.19	0.69	0.0	0.23	0.23	0.23	0.23	0.23	0.23	0.23	0.0	0.0	0.0	0.0
03	0.88	0.81	0.75	0.69	0.63	0.56	0.5	0.44	0.38	0.88	0.81	0.75	0.69	0.63	0.56	0.5	0.44	0.38	0.88	0.81	0.75	0.69	0.63	0.56	0.5	0.44	0.38	0.88	0.81	0.75	0.69	0.63	0.56	0.5	0.44	0.38	0.25	0.25	0.25	0.25
	0.25	0.13	0.0	0.13	0.25	0.38	0.5	0.63	0.75	0.25	0.13	0.0	0.13	0.25	0.38	0.5	0.63	0.75	0.25	0.13	0.0	0.13	0.25	0.38	0.5	0.63	0.75	0.25	0.13	0.0	0.13	0.25	0.38	0.5	0.63	0.75	0.0	0.0	0.0	0.0
	0.57	0.57	0.0	0.09	0.09	0.09	0.09	0.09	0.09	0.61	0.61	0.0	0.14	0.14	0.14	0.14	0.14	0.14	0.65	0.65	0.0	0.19	0.19	0.19	0.19	0.19	0.19	0.69	0.69	0.0	0.23	0.23	0.23	0.23	0.23	0.23	0.0	0.0	0.0	0.0
04	0.81	0.75	0.69	0.63	0.56	0.5	0.44	0.38	0.31	0.81	0.75	0.69	0.63	0.56	0.5	0.44	0.38	0.31	0.81	0.75	0.69	0.63	0.56	0.5	0.44	0.38	0.31	0.81	0.75	0.69	0.63	0.56	0.5	0.44	0.38	0.31	0.38	0.38	0.38	0.38
	0.38	0.25	0.13	0.0	0.13	0.25	0.38	0.5	0.63	0.38	0.25	0.13	0.0	0.13	0.25	0.38	0.5	0.63	0.38	0.25	0.13	0.0	0.13	0.25	0.38	0.5	0.63	0.38	0.25	0.13	0.0	0.13	0.25	0.38	0.5	0.63	0.0	0.0	0.0	0.0
	0.57	0.57	0.57	0.0	0.09	0.09	0.09	0.09	0.09	0.61	0.61	0.61	0.0	0.14	0.14	0.14	0.14	0.14	0.65	0.65	0.65	0.0	0.19	0.19	0.19	0.19	0.19	0.69	0.69	0.69	0.0	0.23	0.23	0.23	0.23	0.23	0.0	0.0	0.0	0.0
05	0.75	0.69	0.63	0.56	0.5	0.44	0.38	0.31	0.25	0.75	0.69	0.63	0.56	0.5	0.44	0.38	0.31	0.25	0.75	0.69	0.63	0.56	0.5	0.44	0.38	0.31	0.25	0.75	0.69	0.63	0.56	0.5	0.44	0.38	0.31	0.25	0.5	0.5	0.5	0.5
	0.5	0.38	0.25	0.13	0.0	0.13	0.25	0.38	0.5	0.5	0.38	0.25	0.13	0.0	0.13	0.25	0.38	0.5	0.5	0.38	0.25	0.13	0.0	0.13	0.25	0.38	0.5	0.5	0.38	0.25	0.13	0.0	0.13	0.25	0.38	0.5	0.0	0.0	0.0	0.0
	0.57	0.57	0.57	0.57	0.0	0.09	0.09	0.09	0.09	0.61	0.61	0.61	0.61	0.0	0.14	0.14	0.14	0.14	0.65	0.65	0.65	0.65	0.0	0.19	0.19	0.19	0.19	0.69	0.69	0.69	0.69	0.0	0.23	0.23	0.23	0.23	0.0	0.0	0.0	0.0
06	0.69	0.63	0.56	0.5	0.44	0.38	0.31	0.25	0.19	0.69	0.63	0.56	0.5	0.44	0.38	0.31	0.25	0.19	0.69	0.63	0.56	0.5	0.44	0.38	0.31	0.25	0.19	0.69	0.63	0.56	0.5	0.44	0.38	0.31	0.25	0.19	0.63	0.63	0.63	0.63
	0.63	0.5	0.38	0.25	0.13	0.0	0.13	0.25	0.38	0.63	0.5	0.38	0.25	0.13	0.0	0.13	0.25	0.38	0.63	0.5	0.38	0.25	0.13	0.0	0.13	0.25	0.38	0.63	0.5	0.38	0.25	0.13	0.0	0.13	0.25	0.38	0.0	0.0	0.0	0.0
	0.57	0.57	0.57	0.57	0.57	0.0	0.09	0.09	0.09	0.61	0.61	0.61	0.61	0.61	0.0	0.14	0.14	0.14	0.65	0.65	0.65	0.65	0.65	0.0	0.19	0.19	0.19	0.69	0.69	0.69	0.69	0.69	0.0	0.23	0.23	0.23	0.0	0.0	0.0	0.0
07	0.63	0.56	0.5	0.44	0.38	0.31	0.25	0.19	0.13	0.63	0.56	0.5	0.44	0.38	0.31	0.25	0.19	0.13	0.63	0.56	0.5	0.44	0.38	0.31	0.25	0.19	0.13	0.63	0.56	0.5	0.44	0.38	0.31	0.25	0.19	0.13	0.75	0.75	0.75	0.75
	0.75	0.63	0.5	0.38	0.25	0.13	0.0	0.13	0.25	0.75	0.63	0.5	0.38	0.25	0.13	0.0	0.13	0.25	0.75	0.63	0.5	0.38	0.25	0.13	0.0	0.13	0.25	0.75	0.63	0.5	0.38	0.25	0.13	0.0	0.13	0.25	0.0	0.0	0.0	0.0
	0.57	0.57	0.57	0.57	0.57	0.57	0.0	0.09	0.09	0.61	0.61	0.61	0.61	0.61	0.61	0.0	0.14	0.14	0.65	0.65	0.65	0.65	0.65	0.65	0.0	0.19	0.19	0.69	0.69	0.69	0.69	0.69	0.69	0.0	0.23	0.23	0.0	0.0	0.0	0.0
08	0.56	0.5	0.44	0.38	0.31	0.25	0.19	0.13	0.06	0.56	0.5	0.44	0.38	0.31	0.25	0.19	0.13	0.06	0.56	0.5	0.44	0.38	0.31	0.25	0.19	0.13	0.06	0.56	0.5	0.44	0.38	0.31	0.25	0.19	0.13	0.06	0.88	0.88	0.88	0.88
	0.88	0.75	0.63	0.5	0.38	0.25	0.13	0.0	0.13	0.88	0.75	0.63	0.5	0.38	0.25	0.13	0.0	0.13	0.88	0.75	0.63	0.5	0.38	0.25	0.13	0.0	0.13	0.88	0.75	0.63	0.5	0.38	0.25	0.13	0.0	0.13	0.0	0.0	0.0	0.0
	0.57	0.57	0.57	0.57	0.57	0.57	0.57	0.0	0.09	0.61	0.61	0.61	0.61	0.61	0.61	0.61	0.0	0.14	0.65	0.65	0.65	0.65	0.65	0.65	0.65	0.0	0.19	0.69	0.69	0.69	0.69	0.69	0.69	0.69	0.0	0.23	0.0	0.0	0.0	0.0
09	0.5	0.44	0.38	0.31	0.25	0.19	0.13	0.06	0.0	0.5	0.44	0.38	0.31	0.25	0.19	0.13	0.06	0.0	0.5	0.44	0.38	0.31	0.25	0.19	0.13	0.06	0.0	0.5	0.44	0.38	0.31	0.25	0.19	0.13	0.06	0.0	1.0	1.0	1.0	1.0
	1.0	0.88	0.75	0.63	0.5	0.38	0.25	0.13	0.0	1.0	0.88	0.75	0.63	0.5	0.38	0.25	0.13	0.0	1.0	0.88	0.75	0.63	0.5	0.38	0.25	0.13	0.0	1.0	0.88	0.75	0.63	0.5	0.38	0.25	0.13	0.0	0.0	0.0	0.0	0.0
	0.57	0.57	0.57	0.57	0.57	0.57	0.57	0.57	0.0	0.61	0.61	0.61	0.61	0.61	0.61	0.61	0.61	0.0	0.65	0.65	0.65	0.65	0.65	0.65	0.65	0.65	0.0	0.69	0.69	0.69	0.69	0.69	0.69	0.69	0.69	0.0	0.0	0.0	0.0	0.0
10	1.0	0.94	0.88	0.81	0.75	0.69	0.63	0.56	0.5	1.0	0.94	0.88	0.81	0.75	0.69	0.63	0.56	0.5	1.0	0.94	0.88	0.81	0.75	0.69	0.63	0.56	0.5	1.0	0.94	0.88	0.81	0.75	0.69	0.63	0.56	0.5	0.0	0.0	0.0	0.0
	0.0	0.13	0.25	0.38	0.5	0.63	0.75	0.88	1.0	0.0	0.13	0.25	0.38	0.5	0.63	0.75	0.88	1.0	0.0	0.13	0.25	0.38	0.5	0.63	0.75	0.88	1.0	0.0	0.13	0.25	0.38	0.5	0.63	0.75	0.88	1.0	0.0	0.0	0.0	0.0
	0.0	0.28	0.28	0.28	0.28	0.28	0.28	0.28	0.28	0.0	0.31	0.31	0.31	0.31	0.31	0.31	0.31	0.31	0.0	0.34	0.34	0.34	0.34	0.34	0.34	0.34	0.34	0.0	0.37	0.37	0.37	0.37	0.37	0.37	0.37	0.37	0.0	0.0	0.0	0.0
11	0.94	0.88	0.81	0.75	0.69	0.63	0.56	0.5	0.44	0.94	0.88	0.81	0.75	0.69	0.63	0.56	0.5	0.44	0.94	0.88	0.81	0.75	0.69	0.63	0.56	0.5	0.44	0.94	0.88	0.81	0.75	0.69	0.63	0.56	0.5	0.44	0.07	0.07	0.07	0.07
	0.13	0.0	0.13	0.25	0.38	0.5	0.63	0.75	0.88	0.13	0.0	0.13	0.25	0.38	0.5	0.63	0.75	0.88	0.13	0.0	0.13	0.25	0.38	0.5	0.63	0.75	0.88	0.13	0.0	0.13	0.25	0.38	0.5	0.63	0.75	0.88	0.0	0.0	0.0	0.0
	0.73	0.0	0.28	0.28	0.28	0.28	0.28	0.28	0.28	0.79	0.0	0.31	0.31	0.31	0.31	0.31	0.31	0.31	0.85	0.0	0.34	0.34	0.34	0.34	0.34	0.34	0.34	0.91	0.0	0.37	0.37	0.37	0.37	0.37	0.37	0.37	0.0	0.0	0.0	0.0
12	0.88	0.81	0.75	0.69	0.63	0.56	0.5	0.44	0.38	0.88	0.81	0.75	0.69	0.63	0.56	0.5	0.44	0.38	0.88	0.81	0.75	0.69	0.63	0.56	0.5	0.44	0.38	0.88	0.81	0.75	0.69	0.63	0.56	0.5	0.44	0.38	0.13	0.13	0.13	0.13
	0.25	0.13	0.0	0.13	0.25	0.38	0.5	0.63	0.75	0.25	0.13	0.0	0.13	0.25	0.38	0.5	0.63	0.75	0.25	0.13	0.0	0.13	0.25	0.38	0.5	0.63	0.75	0.25	0.13	0.0	0.13	0.25	0.38	0.5	0.63	0.75	0.0	0.0	0.0	0.0
	0.73	0.73	0.0	0.28	0.28	0.28	0.28	0.28	0.28	0.79	0.79	0.0	0.31	0.31	0.31	0.31	0.31	0.31	0.85	0.85	0.0	0.34	0.34	0.34	0.34	0.34	0.34	0.91	0.91	0.0	0.37	0.37	0.37	0.37	0.37	0.37	0.0	0.0	0.0	0.0
13	0.81	0.75	0.69	0.63	0.56	0.5	0.44	0.38	0.31	0.81	0.75	0.69	0.63	0.56	0.5	0.44	0.38	0.31	0.81	0.75	0.69	0.63	0.56	0.5	0.44	0.38	0.31	0.81	0.75	0.69	0.63	0.56	0.5	0.44	0.38	0.31	0.2	0.2	0.2	0.2
	0.38	0.25	0.13	0.0	0.13	0.25	0.38	0.5	0.63	0.38	0.25	0.13	0.0	0.13	0.25	0.38	0.5	0.63	0.38	0.25	0.13	0.0	0.13	0.25	0.38	0.5	0.63	0.38	0.25	0.13	0.0	0.13	0.25	0.38	0.5	0.63	0.0	0.0	0.0	0.0
	0.73	0.73	0.73	0.0	0.28	0.28	0.28	0.28	0.28	0.79	0.79	0.79	0.0	0.31	0.31	0.31	0.31	0.31	0.85	0.85	0.85	0.0	0.34	0.34	0.34	0.34	0.34	0.91	0.91	0.91	0.0	0.37	0.37	0.37	0.37	0.37	0.0	0.0	0.0	0.0
14	0.75	0.69	0.63	0.56	0.5	0.44	0.38	0.31	0.25	0.75	0.69	0.63	0.56	0.5	0.44	0.38	0.31	0.25	0.75	0.69	0.63	0.56	0.5	0.44	0.38	0.31	0.25	0.75	0.69	0.63	0.56	0.5	0.44	0.38	0.31	0.25	0.27	0.27	0.27	0.27
	0.5	0.38	0.25	0.13	0.0	0.13	0.25	0.38	0.5	0.5	0.38	0.25	0.13	0.0	0.13	0.25	0.38	0.5	0.5	0.38	0.25	0.13	0.0	0.13	0.25	0.38	0.5	0.5	0.38	0.25	0.13	0.0	0.13	0.25	0.38	0.5	0.0	0.0	0.0	0.0
	0.73	0.73	0.73	0.73	0.0	0.28	0.28	0.28	0.28	0.79	0.79	0.79	0.79	0.0	0.31	0.31	0.31	0.31	0.85	0.85	0.85	0.85	0.0	0.34	0.34	0.34	0.34	0.91	0.91	0.91	0.91	0.0	0.37	0.37	0.37	0.37	0.0	0.0	0.0	0.0
15	0.69	0.63	0.56	0.5	0.44	0.38	0.31	0.25	0.19	0.69	0.63	0.56	0.5	0.44	0.38	0.31	0.25	0.19	0.69	0.63	0.56	0.5	0.44	0.38	0.31	0.25	0.19	0.69	0.63	0.56	0.5	0.44	0.38	0.31	0.25	0.19	0.33	0.33	0.33	0.33
	0.63	0.5	0.38	0.25	0.13	0.0	0.13	0.25	0.38	0.63	0.5	0.38	0.25	0.13	0.0	0.13	0.25	0.38	0.63	0.5	0.38	0.25	0.13	0.0	0.13	0.25	0.38	0.63	0.5	0.38	0.25	0.13	0.0	0.13	0.25	0.38	0.0	0.0	0.0	0.0
	0.73	0.73	0.73	0.73	0.73	0.0	0.28	0.28	0.28	0.79	0.79	0.79	0.79	0.79	0.0	0.31	0.31	0.31	0.85	0.85	0.85	0.85	0.85	0.0	0.34	0.34	0.34	0.91	0.91	0.91	0.91	0.91	0.0	0.37	0.37	0.37	0.0	0.0	0.0	0.0
16	0.63	0.56	0.5	0.44	0.38	0.31	0.25	0.19	0.13	0.63	0.56	0.5	0.44	0.38	0.31	0.25	0.19	0.13	0.63	0.56	0.5	0.44	0.38	0.31	0.25	0.19	0.13	0.63	0.56	0.5	0.44	0.38	0.31	0.25	0.19	0.13	0.4	0.4	0.4	0.4
	0.75	0.63	0.5	0.38	0.25	0.13	0.0	0.13	0.25	0.75	0.63	0.5	0.38	0.25	0.13	0.0	0.13	0.25	0.75	0.63	0.5	0.38	0.25	0.13	0.0	0.13	0.25	0.75	0.63	0.5	0.38	0.25	0.13	0.0	0.13	0.25	0.0	0.0	0.0	0.0
	0.73	0.73	0.73	0.73	0.73	0.73	0.0	0.28	0.28	0.79	0.79	0.79	0.79	0.79	0.79	0.0	0.31	0.31	0.85	0.85	0.85	0.85	0.85	0.85	0.0	0.34	0.34	0.91	0.91	0.91	0.91	0.91	0.91	0.0	0.37	0.37	0.0	0.0	0.0	0.0
17	0.56	0.5	0.44	0.38	0.31	0.25	0.19	0.13	0.06	0.56	0.5	0.44	0.38	0.31	0.25	0.19	0.13	0.06	0.56	0.5	0.44	0.38	0.31	0.25	0.19	0.13	0.06	0.56	0.5	0.44	0.38	0.31	0.25	0.19	0.13	0.06	0.47	0.47	0.47	0.47
	0.88	0.75	0.63	0.5	0.38	0.25	0.13	0.0	0.13	0.88	0.75	0.63	0.5	0.38	0.25	0.13	0.0	0.13	0.88	0.75	0.63	0.5	0.38	0.25	0.13	0.0	0.13	0.88	0.75	0.63	0.5	0.38	0.25	0.13	0.0	0.13	0.0	0.0	0.0	0.0
	0.73	0.73	0.73	0.73	0.73	0.73	0.73	0.0	0.28	0.79	0.79	0.79	0.79	0.79	0.79	0.79	0.0	0.31	0.85	0.85	0.85	0.85	0.85	0.85	0.85	0.0	0.34	0.91	0.91	0.91	0.91	0.91	0.91	0.91	0.0	0.37	0.0	0.0	0.0	0.0
18	0.5	0.44	0.38	0.31	0.25	0.19	0.13	0.06	0.0	0.5	0.44	0.38	0.31	0.25	0.19	0.13	0.06	0.0	0.5	0.44	0.38	0.31	0.25	0.19	0.13	0.06	0.0	0.5	0.44	0.38	0.31	0.25	0.19	0.13	0.06	0.0	0.53	0.53	0.53	0.53
	1.0	0.88	0.75	0.63	0.5	0.38	0.25	0.13	0.0	1.0	0.88	0.75	0.63	0.5	0.38	0.25	0.13	0.0	1.0	0.88	0.75	0.63	0.5	0.38	0.25	0.13	0.0	1.0	0.88	0.75	0.63	0.5	0.38	0.25	0.13	0.0	0.0	0.0	0.0	0.0
	0.73	0.73	0.73	0.73	0.73	0.73	0.73	0.73	0.0	0.79	0.79	0.79	0.79	0.79	0.79	0.79	0.79	0.0	0.85	0.85	0.85	0.85	0.85	0.85	0.85	0.85	0.0	0.91	0.91	0.91	0.91	0.91	0.91	0.91	0.91	0.0	0.0	0.0	0.0	0.0
19	1.0	0.94	0.88	0.81	0.75	0.69	0.63	0.56	0.5	1.0	0.94	0.88	0.81	0.75	0.69	0.63	0.56	0.5	1.0	0.94	0.88	0.81	0.75	0.69	0.63	0.56	0.5	1.0	0.94	0.88	0.81	0.75	0.69	0.63	0.56	0.5	0.6	0.6	0.6	0.6
	0.0	0.13	0.25	0.38	0.5	0.63	0.75	0.88	1.0	0.0	0.13	0.25	0.38	0.5	0.63	0.75	0.88	1.0	0.0	0.13	0.25	0.38	0.5	0.63	0.75	0.88	1.0	0.0	0.13	0.25	0.38	0.5	0.63	0.75	0.88	1.0	0.0	0.0	0.0	0.0
	0.0	0.4	0.4	0.4	0.4	0.4	0.4	0.4	0.4	0.0	0.44	0.44	0.44	0.44	0.44	0.44	0.44	0.44	0.0	0.49	0.49	0.49	0.49	0.49	0.49	0.49	0.49	0.0	0.53	0.53	0.53	0.53	0.53	0.53	0.53	0.53	0.0	0.0	0.0	0.0
20	0.94	0.88	0.81	0.75	0.69	0.63	0.56	0.5	0.44	0.94	0.88	0.81	0.75	0.69	0.63	0.56	0.5	0.44	0.94	0.88	0.81	0.75	0.69	0.63	0.56	0.5	0.44	0.94	0.88	0.81	0.75	0.69	0.63	0.56	0.5	0.44	0.67	0.67	0.67	0.67
	0.13	0.0	0.13	0.25	0.38	0.5	0.63	0.75	0.88	0.13	0.0	0.13	0.25	0.38	0.5	0.63	0.75	0.88	0.13	0.0	0.13	0.25	0.38	0.5	0.63	0.75	0.88	0.13	0.0	0.13	0.25	0.38	0.5	0.63	0.75	0.88	0.0	0.0	0.0	0.0
	0.98	0.0	0.4	0.4	0.4	0.4	0.4	0.4	0.4	0.0	0.0	0.44	0.44	0.44	0.44	0.44	0.44	0.44	0.03	0.0	0.49	0.49	0.49	0.49	0.49	0.49	0.49	0.06	0.0	0.53	0.53	0.53	0.53	0.53	0.53	0.53	0.0	0.0	0.0	0.0
21	0.88	0.81	0.75	0.69	0.63	0.56	0.5	0.44	0.38	0.88	0.81	0.75	0.69	0.63	0.56	0.5	0.44	0.38	0.88	0.81	0.75	0.69	0.63	0.56	0.5	0.44	0.38	0.88	0.81	0.75	0.69	0.63	0.56	0.5	0.44	0.38	0.73	0.73	0.73	0.73
	0.25	0.13	0.0	0.13	0.25	0.38	0.5	0.63	0.75	0.25	0.13	0.0	0.13	0.25	0.38	0.5	0.63	0.75	0.25	0.13	0.0	0.13	0.25	0.38	0.5	0.63	0.75	0.25	0.13	0.0	0.13	0.25	0.38	0.5	0.63	0.75	0.0	0.0	0.0	0.0
	0.98	0.98	0.0	0.4	0.4	0.4	0.4	0.4	0.4	0.0	0.0	0.0	0.44	0.44	0.44	0.44	0.44	0.44	0.03	0.03	0.0	0.49	0.49	0.49	0.49	0.49	0.49	0.06	0.06	0.0	0.53	0.53	0.53	0.53	0.53	0.53	0.0	0.0	0.0	0.0
22	0.81	0.75	0.69	0.63	0.56	0.5	0.44	0.38	0.31	0.81	0.75	0.69	0.63	0.56	0.5	0.44	0.38	0.31	0.81	0.75	0.69	0.63	0.56	0.5	0.44	0.38	0.31	0.81	0.75	0.69	0.63	0.56	0.5	0.44	0.38	0.31	0.8	0.8	0.8	0.8
	0.38	0.25	0.13	0.0	0.13	0.25	0.38	0.5	0.63	0.38	0.25	0.13	0.0	0.13	0.25	0.38	0.5	0.63	0.38	0.25	0.13	0.0	0.13	0.25	0.38	0.5	0.63	0.38	0.25	0.13	0.0	0.13	0.25	0.38	0.5	0.63	0.0	0.0	0.0	0.0
	0.98	0.98	0.98	0.0	0.4	0.4	0.4	0.4	0.4	0.0	0.0	0.0	0.0	0.44	0.44	0.44	0.44	0.44	0.03	0.03	0.03	0.0	0.49	0.49	0.49	0.49	0.49	0.06	0.06	0.06	0.0	0.53	0.53	0.53	0.53	0.53	0.0	0.0	0.0	0.0
23	0.75	0.69	0.63	0.56	0.5	0.44	0.38	0.31	0.25	0.75	0.69	0.63	0.56	0.5	0.44	0.38	0.31	0.25	0.75	0.69	0.63	0.56	0.5	0.44	0.38	0.31	0.25	0.75	0.69	0.63	0.56	0.5	0.44	0.38	0.31	0.25	0.87	0.87	0.87	0.87
	0.5	0.38	0.25	0.13	0.0	0.13	0.25	0.38	0.5	0.5	0.38	0.25	0.13	0.0	0.13	0.25	0.38	0.5	0.5	0.38	0.25	0.13	0.0	0.13	0.25	0.38	0.5	0.5	0.38	0.25	0.13	0.0	0.13	0.25	0.38	0.5	0.0	0.0	0.0	0.0
	0.98	0.98	0.98	0.98	0.0	0.4	0.4	0.4	0.4	0.0	0.0	0.0	0.0	0.0	0.44	0.44	0.44	0.44	0.03	0.03	0.03	0.03	0.0	0.49	0.49	0.49	0.49	0.06	0.06	0.06	0.06	0.0	0.53	0.53	0.53	0.53	0.0	0.0	0.0	0.0
24	0.69	0.63	0.56	0.5	0.44	0.38	0.31	0.25	0.19	0.69	0.63	0.56	0.5	0.44	0.38	0.31	0.25	0.19	0.69	0.63	0.56	0.5	0.44	0.38	0.31	0.25	0.19	0.69	0.63	0.56	0.5	0.44	0.38	0.31	0.25	0.19	0.93	0.93	0.93	0.93
	0.63	0.5	0.38	0.25	0.13	0.0	0.13	0.25	0.38	0.63	0.5	0.38	0.25	0.13	0.0	0.13	0.25	0.38	0.63	0.5	0.38	0.25	0.13	0.0	0.13	0.25	0.38	0.63	0.5	0.38	0.25	0.13	0.0	0.13	0.25	0.38	0.0	0.0	0.0	0.0
	0.98	0.98	0.98	0.98	0.98	0.0	0.4	0.4	0.4	0.0	0.0	0.0	0.0	0.0	0.0	0.44	0.44	0.44	0.03	0.03	0.03	0.03	0.03	0.0	0.49	0.49	0.49	0.06	0.06	0.06	0.06	0.06	0.0	0.53	0.53	0.53	0.0	0.0	0.0	0.0
25	0.63	0.56	0.5	0.44	0.38	0.31	0.25	0.19	0.13	0.63	0.56	0.5	0.44	0.38	0.31	0.25	0.19	0.13	0.63	0.56	0.5	0.44	0.38	0.31	0.25	0.19	0.13	0.63	0.56	0.5	0.44	0.38	0.31	0.25	0.19	0.13	1.0	1.0	1.0	1.0
	0.75	0.63	0.5	0.38	0.25	0.13	0.0	0.13	0.25	0.75	0.63	0.5	0.38	0.25	0.13	0.0	0.13	0.25	0.75	0.63	0.5	0.38	0.25	0.13	0.0	0.13	0.25	0.75	0.63	0.5	0.38	0.25	0.13	0.0	0.13	0.25	0.0	0.0	0.0	0.0
	0.98	0.98	0.98	0.98	0.98	0.98	0.0	0.4	0.4	0.0	0.0	0.0	0.0	0.0	0.0	0.0	0.44	0.44	0.03	0.03	0.03	0.03	0.03	0.03	0.0	0.49	0.49	0.06	0.06	0.06	0.06	0.06	0.06	0.0	0.53	0.53	0.0	0.0	0.0	0.0
26	0.56	0.5	0.44	0.38	0.31	0.25	0.19	0.13	0.06	0.56	0.5	0.44	0.38	0.31	0.25	0.19	0.13	0.06	0.56	0.5	0.44	0.38	0.31	0.25	0.19	0.13	0.06	0.56	0.5	0.44	0.38	0.31	0.25	0.19	0.13	0.06	0.0	0.5	0.5	0.5
	0.88	0.75	0.63	0.5	0.38	0.25	0.13	0.0	0.13	0.88	0.75	0.63	0.5	0.38	0.25	0.13	0.0	0.13	0.88	0.75	0.63	0.5	0.38	0.25	0.13	0.0	0.13	0.88	0.75	0.63	0.5	0.38	0.25	0.13	0.0	0.13	0.0	1.0	1.0	1.0
	0.98	0.98	0.98	0.98	0.98	0.98	0.98	0.0	0.4	0.0	0.0	0.0	0.0	0.0	0.0	0.0	0.0	0.44	0.03	0.03	0.03	0.03	0.03	0.03	0.03	0.0	0.49	0.06	0.06	0.06	0.06	0.06	0.06	0.06	0.0	0.53	0.0	0.09	0.28	0.4
27	0.5	0.44	0.38	0.31	0.25	0.19	0.13	0.06	0.0	0.5	0.44	0.38	0.31	0.25	0.19	0.13	0.06	0.0	0.5	0.44	0.38	0.31	0.25	0.19	0.13	0.06	0.0	0.5	0.44	0.38	0.31	0.25	0.19	0.13	0.06	0.0	1.0	0.5	0.5	0.5
	1.0	0.88	0.75	0.63	0.5	0.38	0.25	0.13	0.0	1.0	0.88	0.75	0.63	0.5	0.38	0.25	0.13	0.0	1.0	0.88	0.75	0.63	0.5	0.38	0.25	0.13	0.0	1.0	0.88	0.75	0.63	0.5	0.38	0.25	0.13	0.0	0.0	1.0	1.0	1.0
	0.98	0.98	0.98	0.98	0.98	0.98	0.98	0.98	0.0	0.0	0.0	0.0	0.0	0.0	0.0	0.0	0.0	0.0	0.03	0.03	0.03	0.03	0.03	0.03	0.03	0.03	0.0	0.06	0.06	0.06	0.06	0.06	0.06	0.06	0.06	0.0	0.0	0.57	0.73	0.98

	A	B	C	D	E	F	G	H	I	J	K	L	M	N	O	P	Q	R	S	T	U	V	W	X	Y	Z	a	b	c	d	e	f	g	h	i	j	k	lab*icu*e		
01	1.0 0.0 r00j	1.0 0.13 r00j	1.0 0.25 r00j	1.0 0.38 r00j	1.0 0.5 r00j	1.0 0.63 r00j	1.0 0.75 r00j	1.0 0.88 r00j	1.0 1.0 r00j	1.0 0.0 r00j	1.0 0.13 r25j	1.0 0.25 r25j	1.0 0.38 r25j	1.0 0.5 r25j	1.0 0.63 r25j	1.0 0.75 r25j	1.0 0.88 r25j	1.0 1.0 r25j	1.0 0.0 r00j	1.0 0.13 r49j	1.0 0.25 r49j	1.0 0.38 r49j	1.0 0.5 r49j	1.0 0.63 r49j	1.0 0.75 r49j	1.0 0.88 r49j	1.0 1.0 r49j	1.0 0.0 r00j	1.0 0.13 r74j	1.0 0.25 r74j	1.0 0.38 r74j	1.0 0.5 r74j	1.0 0.63 r74j	1.0 0.75 r74j	1.0 0.88 r74j	1.0 1.0 r74j	0.0 0.0 r00j	0.0 0.0 r00j	0.0 0.0 r00j	0.0 0.0 r00j
02	1.0 0.13 g50b	0.88 0.0 r00j	0.88 0.13 r00j	0.88 0.25 r00j	0.88 0.38 r00j	0.88 0.5 r00j	0.88 0.63 r00j	0.88 0.75 r00j	0.88 0.88 r00j	1.0 0.13 g62b	0.88 0.0 r00j	0.88 0.13 r25j	0.88 0.25 r25j	0.88 0.38 r25j	0.88 0.5 r25j	0.88 0.63 r25j	0.88 0.75 r25j	0.88 0.88 r25j	1.0 0.13 g75b	0.88 0.0 r00j	0.88 0.13 r49j	0.88 0.25 r49j	0.88 0.38 r49j	0.88 0.5 r49j	0.88 0.63 r49j	0.88 0.75 r49j	0.88 0.88 r49j	1.0 0.13 g87b	0.88 0.0 r00j	0.88 0.13 r74j	0.88 0.25 r74j	0.88 0.38 r74j	0.88 0.5 r74j	0.88 0.63 r74j	0.88 0.75 r74j	0.88 0.88 r74j	0.13 0.0 r00j	0.13 0.0 r00j	0.13 0.0 r00j	0.13 0.0 r00j
03	1.0 0.25 g50b	0.88 0.13 g50b	0.75 0.0 r00j	0.75 0.13 r00j	0.75 0.25 r00j	0.75 0.38 r00j	0.75 0.5 r00j	0.75 0.63 r00j	0.75 0.75 r00j	1.0 0.25 g62b	0.88 0.13 g62b	0.75 0.0 r00j	0.75 0.13 r25j	0.75 0.25 r25j	0.75 0.38 r25j	0.75 0.5 r25j	0.75 0.63 r25j	0.75 0.75 r25j	1.0 0.25 g75b	0.88 0.13 g75b	0.75 0.0 r00j	0.75 0.13 r49j	0.75 0.25 r49j	0.75 0.38 r49j	0.75 0.5 r49j	0.75 0.63 r49j	0.75 0.75 r49j	1.0 0.25 g87b	0.88 0.13 g87b	0.75 0.0 r00j	0.75 0.13 r74j	0.75 0.25 r74j	0.75 0.38 r74j	0.75 0.5 r74j	0.75 0.63 r74j	0.75 0.75 r74j	0.25 0.0 r00j	0.25 0.0 r00j	0.25 0.0 r00j	0.25 0.0 r00j
04	1.0 0.38 g50b	0.88 0.25 g50b	0.75 0.13 g50b	0.63 0.0 r00j	0.63 0.13 r00j	0.63 0.25 r00j	0.63 0.38 r00j	0.63 0.5 r00j	0.63 0.63 r00j	1.0 0.38 g62b	0.88 0.25 g62b	0.75 0.13 g62b	0.63 0.0 r00j	0.63 0.13 r25j	0.63 0.25 r25j	0.63 0.38 r25j	0.63 0.5 r25j	0.63 0.63 r25j	1.0 0.38 g75b	0.88 0.25 g75b	0.75 0.13 g75b	0.63 0.0 r00j	0.63 0.13 r49j	0.63 0.25 r49j	0.63 0.38 r49j	0.63 0.5 r49j	0.63 0.63 r49j	1.0 0.38 g87b	0.88 0.25 g87b	0.75 0.13 g87b	0.63 0.0 r00j	0.63 0.13 r74j	0.63 0.25 r74j	0.63 0.38 r74j	0.63 0.5 r74j	0.63 0.63 r74j	0.38 0.0 r00j	0.38 0.0 r00j	0.38 0.0 r00j	0.38 0.0 r00j
05	1.0 0.5 g50b	0.88 0.38 g50b	0.75 0.25 g50b	0.63 0.13 g50b	0.5 0.0 r00j	0.5 0.13 r00j	0.5 0.25 r00j	0.5 0.38 r00j	0.5 0.5 r00j	1.0 0.5 g62b	0.88 0.38 g62b	0.75 0.25 g62b	0.63 0.13 g62b	0.5 0.0 r00j	0.5 0.13 r25j	0.5 0.25 r25j	0.5 0.38 r25j	0.5 0.5 r25j	1.0 0.5 g75b	0.88 0.38 g75b	0.75 0.25 g75b	0.63 0.13 g75b	0.5 0.0 r00j	0.5 0.13 r49j	0.5 0.25 r49j	0.5 0.38 r49j	0.5 0.5 r49j	1.0 0.5 g87b	0.88 0.38 g87b	0.75 0.25 g87b	0.63 0.13 g87b	0.5 0.0 r00j	0.5 0.13 r74j	0.5 0.25 r74j	0.5 0.38 r74j	0.5 0.5 r74j	0.5 0.0 r00j	0.5 0.0 r00j	0.5 0.0 r00j	0.5 0.0 r00j
06	1.0 0.63 g50b	0.88 0.5 g50b	0.75 0.38 g50b	0.63 0.25 g50b	0.5 0.13 g50b	0.38 0.0 r00j	0.38 0.13 r00j	0.38 0.25 r00j	0.38 0.38 r00j	1.0 0.63 g62b	0.88 0.5 g62b	0.75 0.38 g62b	0.63 0.25 g62b	0.5 0.13 g62b	0.38 0.0 r00j	0.38 0.13 r25j	0.38 0.25 r25j	0.38 0.38 r25j	1.0 0.63 g75b	0.88 0.5 g75b	0.75 0.38 g75b	0.63 0.25 g75b	0.5 0.13 g75b	0.38 0.0 r00j	0.38 0.13 r49j	0.38 0.25 r49j	0.38 0.38 r49j	1.0 0.63 g87b	0.88 0.5 g87b	0.75 0.38 g87b	0.63 0.25 g87b	0.5 0.13 g87b	0.38 0.0 r00j	0.38 0.13 r74j	0.38 0.25 r74j	0.38 0.38 r74j	0.63 0.0 r00j	0.63 0.0 r00j	0.63 0.0 r00j	0.63 0.0 r00j
07	1.0 0.75 g50b	0.88 0.63 g50b	0.75 0.5 g50b	0.63 0.38 g50b	0.5 0.25 g50b	0.38 0.13 g50b	0.25 0.0 r00j	0.25 0.13 r00j	0.25 0.25 r00j	1.0 0.75 g62b	0.88 0.63 g62b	0.75 0.5 g62b	0.63 0.38 g62b	0.5 0.25 g62b	0.38 0.13 g62b	0.25 0.0 r00j	0.25 0.13 r25j	0.25 0.25 r25j	1.0 0.75 g75b	0.88 0.63 g75b	0.75 0.5 g75b	0.63 0.38 g75b	0.5 0.25 g75b	0.38 0.13 g75b	0.25 0.0 r00j	0.25 0.13 r49j	0.25 0.25 r49j	1.0 0.75 g87b	0.88 0.63 g87b	0.75 0.5 g87b	0.63 0.38 g87b	0.5 0.25 g87b	0.38 0.13 g87b	0.25 0.0 r00j	0.25 0.13 r74j	0.25 0.25 r74j	0.75 0.0 r00j	0.75 0.0 r00j	0.75 0.0 r00j	0.75 0.0 r00j
08	1.0 0.88 g50b	0.88 0.75 g50b	0.75 0.63 g50b	0.63 0.5 g50b	0.5 0.38 g50b	0.38 0.25 g50b	0.25 0.13 g50b	0.13 0.0 r00j	0.13 0.13 r00j	1.0 0.88 g62b	0.88 0.75 g62b	0.75 0.63 g62b	0.63 0.5 g62b	0.5 0.38 g62b	0.38 0.25 g62b	0.25 0.13 g62b	0.13 0.0 r00j	0.13 0.13 r25j	1.0 0.88 g75b	0.88 0.75 g75b	0.75 0.63 g75b	0.63 0.5 g75b	0.5 0.38 g75b	0.38 0.25 g75b	0.25 0.13 g75b	0.13 0.0 r00j	0.13 0.13 r49j	1.0 0.88 g87b	0.88 0.75 g87b	0.75 0.63 g87b	0.63 0.5 g87b	0.5 0.38 g87b	0.38 0.25 g87b	0.25 0.13 g87b	0.13 0.0 r00j	0.13 0.13 r74j	0.88 0.0 r00j	0.88 0.0 r00j	0.88 0.0 r00j	0.88 0.0 r00j
09	1.0 1.0 g50b	0.88 0.88 g50b	0.75 0.75 g50b	0.63 0.63 g50b	0.5 0.5 g50b	0.38 0.38 g50b	0.25 0.25 g50b	0.13 0.13 g50b	0.0 0.0 r00j	1.0 1.0 g62b	0.88 0.88 g62b	0.75 0.75 g62b	0.63 0.63 g62b	0.5 0.5 g62b	0.38 0.38 g62b	0.25 0.25 g62b	0.13 0.13 g62b	0.0 0.0 r00j	1.0 1.0 g75b	0.88 0.88 g75b	0.75 0.75 g75b	0.63 0.63 g75b	0.5 0.5 g75b	0.38 0.38 g75b	0.25 0.25 g75b	0.13 0.13 g75b	0.0 0.0 r00j	1.0 1.0 g87b	0.88 0.88 g87b	0.75 0.75 g87b	0.63 0.63 g87b	0.5 0.5 g87b	0.38 0.38 g87b	0.25 0.25 g87b	0.13 0.13 g87b	0.0 0.0 r00j	1.0 0.0 r00j	1.0 0.0 r00j	1.0 0.0 r00j	1.0 0.0 r00j
10	1.0 0.0 r00j	1.0 0.13 j00g	1.0 0.25 j00g	1.0 0.38 j00g	1.0 0.5 j00g	1.0 0.63 j00g	1.0 0.75 j00g	1.0 0.88 j00g	1.0 1.0 j00g	1.0 0.0 r00j	1.0 0.13 j25g	1.0 0.25 j25g	1.0 0.38 j25g	1.0 0.5 j25g	1.0 0.63 j25g	1.0 0.75 j25g	1.0 0.88 j25g	1.0 1.0 j25g	1.0 0.0 r00j	1.0 0.13 j49g	1.0 0.25 j49g	1.0 0.38 j49g	1.0 0.5 j49g	1.0 0.63 j49g	1.0 0.75 j49g	1.0 0.88 j49g	1.0 1.0 j49g	1.0 0.0 r00j	1.0 0.13 j74g	1.0 0.25 j74g	1.0 0.38 j74g	1.0 0.5 j74g	1.0 0.63 j74g	1.0 0.75 j74g	1.0 0.88 j74g	1.0 1.0 j74g	0.0 0.0 r00j	0.0 0.0 r00j	0.0 0.0 r00j	0.0 0.0 r00j
11	1.0 0.13 b00r	0.88 0.0 r00j	0.88 0.13 j00g	0.88 0.25 j00g	0.88 0.38 j00g	0.88 0.5 j00g	0.88 0.63 j00g	0.88 0.75 j00g	0.88 0.88 j00g	1.0 0.13 b12r	0.88 0.0 r00j	0.88 0.13 j25g	0.88 0.25 j25g	0.88 0.38 j25g	0.88 0.5 j25g	0.88 0.63 j25g	0.88 0.75 j25g	0.88 0.88 j25g	1.0 0.13 b25r	0.88 0.0 r00j	0.88 0.13 j49g	0.88 0.25 j49g	0.88 0.38 j49g	0.88 0.5 j49g	0.88 0.63 j49g	0.88 0.75 j49g	0.88 0.88 j49g	1.0 0.13 b37r	0.88 0.0 r00j	0.88 0.13 j74g	0.88 0.25 j74g	0.88 0.38 j74g	0.88 0.5 j74g	0.88 0.63 j74g	0.88 0.75 j74g	0.88 0.88 j74g	0.07 0.0 r00j	0.07 0.0 r00j	0.07 0.0 r00j	0.07 0.0 r00j
12	1.0 0.25 b00r	0.88 0.13 b00r	0.75 0.0 r00j	0.75 0.13 j00g	0.75 0.25 j00g	0.75 0.38 j00g	0.75 0.5 j00g	0.75 0.63 j00g	0.75 0.75 j00g	1.0 0.25 b12r	0.88 0.13 b12r	0.75 0.0 r00j	0.75 0.13 j25g	0.75 0.25 j25g	0.75 0.38 j25g	0.75 0.5 j25g	0.75 0.63 j25g	0.75 0.75 j25g	1.0 0.25 b25r	0.88 0.13 b25r	0.75 0.0 r00j	0.75 0.13 j49g	0.75 0.25 j49g	0.75 0.38 j49g	0.75 0.5 j49g	0.75 0.63 j49g	0.75 0.75 j49g	1.0 0.25 b37r	0.88 0.13 b37r	0.75 0.0 r00j	0.75 0.13 j74g	0.75 0.25 j74g	0.75 0.38 j74g	0.75 0.5 j74g	0.75 0.63 j74g	0.75 0.75 j74g	0.13 0.0 r00j	0.13 0.0 r00j	0.13 0.0 r00j	0.13 0.0 r00j
13	1.0 0.38 b00r	0.88 0.25 b00r	0.75 0.13 b00r	0.63 0.0 r00j	0.63 0.13 j00g	0.63 0.25 j00g	0.63 0.38 j00g	0.63 0.5 j00g	0.63 0.63 j00g	1.0 0.38 b12r	0.88 0.25 b12r	0.75 0.13 b12r	0.63 0.0 r00j	0.63 0.13 j25g	0.63 0.25 j25g	0.63 0.38 j25g	0.63 0.5 j25g	0.63 0.63 j25g	1.0 0.38 b25r	0.88 0.25 b25r	0.75 0.13 b25r	0.63 0.0 r00j	0.63 0.13 j49g	0.63 0.25 j49g	0.63 0.38 j49g	0.63 0.5 j49g	0.63 0.63 j49g	1.0 0.38 b37r	0.88 0.25 b37r	0.75 0.13 b37r	0.63 0.0 r00j	0.63 0.13 j74g	0.63 0.25 j74g	0.63 0.38 j74g	0.63 0.5 j74g	0.63 0.63 j74g	0.2 0.0 r00j	0.2 0.0 r00j	0.2 0.0 r00j	0.2 0.0 r00j
14	1.0 0.5 b00r	0.88 0.38 b00r	0.75 0.25 b00r	0.63 0.13 b00r	0.5 0.0 r00j	0.5 0.13 j00g	0.5 0.25 j00g	0.5 0.38 j00g	0.5 0.5 j00g	1.0 0.5 b12r	0.88 0.38 b12r	0.75 0.25 b12r	0.63 0.13 b12r	0.5 0.0 r00j	0.5 0.13 j25g	0.5 0.25 j25g	0.5 0.38 j25g	0.5 0.5 j25g	1.0 0.5 b25r	0.88 0.38 b25r	0.75 0.25 b25r	0.63 0.13 b25r	0.5 0.0 r00j	0.5 0.13 j49g	0.5 0.25 j49g	0.5 0.38 j49g	0.5 0.5 j49g	1.0 0.5 b37r	0.88 0.38 b37r	0.75 0.25 b37r	0.63 0.13 b37r	0.5 0.0 r00j	0.5 0.13 j74g	0.5 0.25 j74g	0.5 0.38 j74g	0.5 0.5 j74g	0.27 0.0 r00j	0.27 0.0 r00j	0.27 0.0 r00j	0.27 0.0 r00j
15	1.0 0.63 b00r	0.88 0.5 b00r	0.75 0.38 b00r	0.63 0.25 b00r	0.5 0.13 b00r	0.38 0.0 r00j	0.38 0.13 j00g	0.38 0.25 j00g	0.38 0.38 j00g	1.0 0.63 b12r	0.88 0.5 b12r	0.75 0.38 b12r	0.63 0.25 b12r	0.5 0.13 b12r	0.38 0.0 r00j	0.38 0.13 j25g	0.38 0.25 j25g	0.38 0.38 j25g	1.0 0.63 b25r	0.88 0.5 b25r	0.75 0.38 b25r	0.63 0.25 b25r	0.5 0.13 b25r	0.38 0.0 r00j	0.38 0.13 j49g	0.38 0.25 j49g	0.38 0.38 j49g	1.0 0.63 b37r	0.88 0.5 b37r	0.75 0.38 b37r	0.63 0.25 b37r	0.5 0.13 b37r	0.38 0.0 r00j	0.38 0.13 j74g	0.38 0.25 j74g	0.38 0.38 j74g	0.33 0.0 r00j	0.33 0.0 r00j	0.33 0.0 r00j	0.33 0.0 r00j
16	1.0 0.75 b00r	0.88 0.63 b00r	0.75 0.5 b00r	0.63 0.38 b00r	0.5 0.25 b00r	0.38 0.13 b00r	0.25 0.0 r00j	0.25 0.13 j00g	0.25 0.25 j00g	1.0 0.75 b12r	0.88 0.63 b12r	0.75 0.5 b12r	0.63 0.38 b12r	0.5 0.25 b12r	0.38 0.13 b12r	0.25 0.0 r00j	0.25 0.13 j25g	0.25 0.25 j25g	1.0 0.75 b25r	0.88 0.63 b25r	0.75 0.5 b25r	0.63 0.38 b25r	0.5 0.25 b25r	0.38 0.13 b25r	0.25 0.0 r00j	0.25 0.13 j49g	0.25 0.25 j49g	1.0 0.75 b37r	0.88 0.63 b37r	0.75 0.5 b37r	0.63 0.38 b37r	0.5 0.25 b37r	0.38 0.13 b37r	0.25 0.0 r00j	0.25 0.13 j74g	0.25 0.25 j74g	0.4 0.0 r00j	0.4 0.0 r00j	0.4 0.0 r00j	0.4 0.0 r00j
17	1.0 0.88 b00r	0.88 0.75 b00r	0.75 0.63 b00r	0.63 0.5 b00r	0.5 0.38 b00r	0.38 0.25 b00r	0.25 0.13 b00r	0.13 0.0 r00j	0.13 0.13 j00g	1.0 0.88 b12r	0.88 0.75 b12r	0.75 0.63 b12r	0.63 0.5 b12r	0.5 0.38 b12r	0.38 0.25 b12r	0.25 0.13 b12r	0.13 0.0 r00j	0.13 0.13 j25g	1.0 0.88 b25r	0.88 0.75 b25r	0.75 0.63 b25r	0.63 0.5 b25r	0.5 0.38 b25r	0.38 0.25 b25r	0.25 0.13 b25r	0.13 0.0 r00j	0.13 0.13 j49g	1.0 0.88 b37r	0.88 0.75 b37r	0.75 0.63 b37r	0.63 0.5 b37r	0.5 0.38 b37r	0.38 0.25 b37r	0.25 0.13 b37r	0.13 0.0 r00j	0.13 0.13 j74g	0.47 0.0 r00j	0.47 0.0 r00j	0.47 0.0 r00j	0.47 0.0 r00j
18	1.0 1.0 b00r	0.88 0.88 b00r	0.75 0.75 b00r	0.63 0.63 b00r	0.5 0.5 b00r	0.38 0.38 b00r	0.25 0.25 b00r	0.13 0.13 b00r	0.0 0.0 r00j	1.0 1.0 b12r	0.88 0.88 b12r	0.75 0.75 b12r	0.63 0.63 b12r	0.5 0.5 b12r	0.38 0.38 b12r	0.25 0.25 b12r	0.13 0.13 b12r	0.0 0.0 r00j	1.0 1.0 b25r	0.88 0.88 b25r	0.75 0.75 b25r	0.63 0.63 b25r	0.5 0.5 b25r	0.38 0.38 b25r	0.25 0.25 b25r	0.13 0.13 b25r	0.0 0.0 r00j	1.0 1.0 b37r	0.88 0.88 b37r	0.75 0.75 b37r	0.63 0.63 b37r	0.5 0.5 b37r	0.38 0.38 b37r	0.25 0.25 b37r	0.13 0.13 b37r	0.0 0.0 r00j	0.53 0.0 r00j	0.53 0.0 r00j	0.53 0.0 r00j	0.53 0.0 r00j
19	1.0 0.0 r00j	1.0 0.13 g00b	1.0 0.25 g00b	1.0 0.38 g00b	1.0 0.5 g00b	1.0 0.63 g00b	1.0 0.75 g00b	1.0 0.88 g00b	1.0 1.0 g00b	1.0 0.0 r00j	1.0 0.13 g12b	1.0 0.25 g12b	1.0 0.38 g12b	1.0 0.5 g12b	1.0 0.63 g12b	1.0 0.75 g12b	1.0 0.88 g12b	1.0 1.0 g12b	1.0 0.0 r00j	1.0 0.13 g25b	1.0 0.25 g25b	1.0 0.38 g25b	1.0 0.5 g25b	1.0 0.63 g25b	1.0 0.75 g25b	1.0 0.88 g25b	1.0 1.0 g25b	1.0 0.0 r00j	1.0 0.13 g37b	1.0 0.25 g37b	1.0 0.38 g37b	1.0 0.5 g37b	1.0 0.63 g37b	1.0 0.75 g37b	1.0 0.88 g37b	1.0 1.0 g37b	0.6 0.0 r00j	0.6 0.0 r00j	0.6 0.0 r00j	0.6 0.0 r00j
20	1.0 0.13 b49r	0.88 0.0 r00j	0.88 0.13 g00b	0.88 0.25 g00b	0.88 0.38 g00b	0.88 0.5 g00b	0.88 0.63 g00b	0.88 0.75 g00b	0.88 0.88 g00b	1.0 0.13 b62r	0.88 0.0 r00j	0.88 0.13 g12b	0.88 0.25 g12b	0.88 0.38 g12b	0.88 0.5 g12b	0.88 0.63 g12b	0.88 0.75 g12b	0.88 0.88 g12b	1.0 0.13 b75r	0.88 0.0 r00j	0.88 0.13 g25b	0.88 0.25 g25b	0.88 0.38 g25b	0.88 0.5 g25b	0.88 0.63 g25b	0.88 0.75 g25b	0.88 0.88 g25b	1.0 0.13 b87r	0.88 0.0 r00j	0.88 0.13 g37b	0.88 0.25 g37b	0.88 0.38 g37b	0.88 0.5 g37b	0.88 0.63 g37b	0.88 0.75 g37b	0.88 0.88 g37b	0.67 0.0 r00j	0.67 0.0 r00j	0.67 0.0 r00j	0.67 0.0 r00j
21	1.0 0.25 b49r	0.88 0.13 b49r	0.75 0.0 r00j	0.75 0.13 g00b	0.75 0.25 g00b	0.75 0.38 g00b	0.75 0.5 g00b	0.75 0.63 g00b	0.75 0.75 g00b	1.0 0.25 b62r	0.88 0.13 b62r	0.75 0.0 r00j	0.75 0.13 g12b	0.75 0.25 g12b	0.75 0.38 g12b	0.75 0.5 g12b	0.75 0.63 g12b	0.75 0.75 g12b	1.0 0.25 b75r	0.88 0.13 b75r	0.75 0.0 r00j	0.75 0.13 g25b	0.75 0.25 g25b	0.75 0.38 g25b	0.75 0.5 g25b	0.75 0.63 g25b	0.75 0.75 g25b	1.0 0.25 b87r	0.88 0.13 b87r	0.75 0.0 r00j	0.75 0.13 g37b	0.75 0.25 g37b	0.75 0.38 g37b	0.75 0.5 g37b	0.75 0.63 g37b	0.75 0.75 g37b	0.73 0.0 r00j	0.73 0.0 r00j	0.73 0.0 r00j	0.73 0.0 r00j
22	1.0 0.38 b49r	0.88 0.25 b49r	0.75 0.13 b49r	0.63 0.0 r00j	0.63 0.13 g00b	0.63 0.25 g00b	0.63 0.38 g00b	0.63 0.5 g00b	0.63 0.63 g00b	1.0 0.38 b62r	0.88 0.25 b62r	0.75 0.13 b62r	0.63 0.0 r00j	0.63 0.13 g12b	0.63 0.25 g12b	0.63 0.38 g12b	0.63 0.5 g12b	0.63 0.63 g12b	1.0 0.38 b75r	0.88 0.25 b75r	0.75 0.13 b75r	0.63 0.0 r00j	0.63 0.13 g25b	0.63 0.25 g25b	0.63 0.38 g25b	0.63 0.5 g25b	0.63 0.63 g25b	1.0 0.38 b87r	0.88 0.25 b87r	0.75 0.13 b87r	0.63 0.0 r00j	0.63 0.13 g37b	0.63 0.25 g37b	0.63 0.38 g37b	0.63 0.5 g37b	0.63 0.63 g37b	0.8 0.0 r00j	0.8 0.0 r00j	0.8 0.0 r00j	0.8 0.0 r00j
23	1.0 0.5 b49r	0.88 0.38 b49r	0.75 0.25 b49r	0.63 0.13 b49r	0.5 0.0 r00j	0.5 0.13 g00b	0.5 0.25 g00b	0.5 0.38 g00b	0.5 0.5 g00b	1.0 0.5 b62r	0.88 0.38 b62r	0.75 0.25 b62r	0.63 0.13 b62r	0.5 0.0 r00j	0.5 0.13 g12b	0.5 0.25 g12b	0.5 0.38 g12b	0.5 0.5 g12b	1.0 0.5 b75r	0.88 0.38 b75r	0.75 0.25 b75r	0.63 0.13 b75r	0.5 0.0 r00j	0.5 0.13 g25b	0.5 0.25 g25b	0.5 0.38 g25b	0.5 0.5 g25b	1.0 0.5 b87r	0.88 0.38 b87r	0.75 0.25 b87r	0.63 0.13 b87r	0.5 0.0 r00j	0.5 0.13 g37b	0.5 0.25 g37b	0.5 0.38 g37b	0.5 0.5 g37b	0.87 0.0 r00j	0.87 0.0 r00j	0.87 0.0 r00j	0.87 0.0 r00j
24	1.0 0.63 b49r	0.88 0.5 b49r	0.75 0.38 b49r	0.63 0.25 b49r	0.5 0.13 b49r	0.38 0.0 r00j	0.38 0.13 g00b	0.38 0.25 g00b	0.38 0.38 g00b	1.0 0.63 b62r	0.88 0.5 b62r	0.75 0.38 b62r	0.63 0.25 b62r	0.5 0.13 b62r	0.38 0.0 r00j	0.38 0.13 g12b	0.38 0.25 g12b	0.38 0.38 g12b	1.0 0.63 b75r	0.88 0.5 b75r	0.75 0.38 b75r	0.63 0.25 b75r	0.5 0.13 b75r	0.38 0.0 r00j	0.38 0.13 g25b	0.38 0.25 g25b	0.38 0.38 g25b	1.0 0.63 b87r	0.88 0.5 b87r	0.75 0.38 b87r	0.63 0.25 b87r	0.5 0.13 b87r	0.38 0.0 r00j	0.38 0.13 g37b	0.38 0.25 g37b	0.38 0.38 g37b	0.93 0.0 r00j	0.93 0.0 r00j	0.93 0.0 r00j	0.93 0.0 r00j
25	1.0 0.75 b49r	0.88 0.63 b49r	0.75 0.5 b49r	0.63 0.38 b49r	0.5 0.25 b49r	0.38 0.13 b49r	0.25 0.0 r00j	0.25 0.13 g00b	0.25 0.25 g00b	1.0 0.75 b62r	0.88 0.63 b62r	0.75 0.5 b62r	0.63 0.38 b62r	0.5 0.25 b62r	0.38 0.13 b62r	0.25 0.0 r00j	0.25 0.13 g12b	0.25 0.25 g12b	1.0 0.75 b75r	0.88 0.63 b75r	0.75 0.5 b75r	0.63 0.38 b75r	0.5 0.25 b75r	0.38 0.13 b75r	0.25 0.0 r00j	0.25 0.13 g25b	0.25 0.25 g25b	1.0 0.75 b87r	0.88 0.63 b87r	0.75 0.5 b87r	0.63 0.38 b87r	0.5 0.25 b87r	0.38 0.13 b87r	0.25 0.0 r00j	0.25 0.13 g37b	0.25 0.25 g37b	1.0 0.0 r00j	1.0 0.0 r00j	1.0 0.0 r00j	1.0 0.0 r00j
26	1.0 0.88 b49r	0.88 0.75 b49r	0.75 0.63 b49r	0.63 0.5 b49r	0.5 0.38 b49r	0.38 0.25 b49r	0.25 0.13 b49r	0.13 0.0 r00j	0.13 0.13 g00b	1.0 0.88 b62r	0.88 0.75 b62r	0.75 0.63 b62r	0.63 0.5 b62r	0.5 0.38 b62r	0.38 0.25 b62r	0.25 0.13 b62r	0.13 0.0 r00j	0.13 0.13 g12b	1.0 0.88 b75r	0.88 0.75 b75r	0.75 0.63 b75r	0.63 0.5 b75r	0.5 0.38 b75r	0.38 0.25 b75r	0.25 0.13 b75r	0.13 0.0 r00j	0.13 0.13 g25b	1.0 0.88 b87r	0.88 0.75 b87r	0.75 0.63 b87r	0.63 0.5 b87r	0.5 0.38 b87r	0.38 0.25 b87r	0.25 0.13 b87r	0.13 0.0 r00j	0.13 0.13 g37b	0.0 0.0 r00j	1.0 1.0 r00j	1.0 1.0 j00g	1.0 1.0 g00b
27	1.0 1.0 b49r	0.88 0.88 b49r	0.75 0.75 b49r	0.63 0.63 b49r	0.5 0.5 b49r	0.38 0.38 b49r	0.25 0.25 b49r	0.13 0.13 b49r	0.0 0.0 r00j	1.0 1.0 b62r	0.88 0.88 b62r	0.75 0.75 b62r	0.63 0.63 b62r	0.5 0.5 b62r	0.38 0.38 b62r	0.25 0.25 b62r	0.13 0.13 b62r	0.0 0.0 r00j	1.0 1.0 b75r	0.88 0.88 b75r	0.75 0.75 b75r	0.63 0.63 b75r	0.5 0.5 b75r	0.38 0.38 b75r	0.25 0.25 b75r	0.13 0.13 b75r	0.0 0.0 r00j	1.0 1.0 b87r	0.88 0.88 b87r	0.75 0.75 b87r	0.63 0.63 b87r	0.5 0.5 b87r	0.38 0.38 b87r	0.25 0.25 b87r	0.13 0.13 b87r	0.0 0.0 r00j	1.0 0.0 r00j	1.0 1.0 g50b	1.0 1.0 b00r	1.0 1.0 b49r

	A	B	C	D	E	F	G	H	I	J	K	L	M	N	O	P	Q	R	S	T	U	V	W	X	Y	Z	a	b	c	d	e	f	g	h	i	j	k	LAB*LAB*e		
01	93.2 -1.0 2	87.7 6.4 7	82.1 13.7 11	76.6 21.1 16	71.1 28.5 21	65.5 35.8 25	60.0 43.2 30	54.5 50.5 35	49.0 57.9 39	93.2 -1.0 2	88.8 4.3 8	84.5 9.5 14	80.1 14.7 20	75.8 19.9 26	71.4 25.1 32	67.1 30.3 38	62.7 35.5 44	58.3 40.7 50	93.2 -1.0 2	89.9 2.3 10	86.6 5.5 17	83.4 8.7 24	80.1 12.0 31	76.8 15.2 39	73.6 18.4 46	70.3 21.6 53	67.0 24.9 61	93.2 -1.0 2	91.1 0.1 11	89.0 1.1 20	87.0 2.1 28	84.9 3.2 37	82.9 4.2 46	80.8 5.2 55	78.7 6.2 63	76.7 7.3 72	18.8 0.3 1	18.8 0.3 1	18.8 0.3 1	18.8 0.3 1
02	88.6 -5.5 0	83.9 -0.8 2	78.4 6.6 7	72.8 13.9 11	67.3 21.3 16	61.8 28.6 21	56.2 36.0 25	50.7 43.3 30	45.2 50.7 35	88.0 -4.4 -1	83.9 -0.8 2	79.5 4.4 8	75.2 9.6 14	70.8 14.8 20	66.5 20.1 26	62.1 25.3 32	57.8 30.5 38	53.4 35.7 44	87.6 -3.4 -2	83.9 -0.8 2	80.6 2.4 9	77.3 5.7 17	74.1 8.9 24	70.8 12.1 31	67.5 15.3 39	64.3 18.6 46	61.0 21.8 53	87.1 -2.5 -2	83.9 -0.8 2	81.8 0.2 11	79.8 1.3 20	77.7 2.3 28	75.6 3.3 37	73.6 4.3 46	71.5 5.4 55	69.4 6.4 63	28.1 0.2 1	28.1 0.2 1	28.1 0.2 1	28.1 0.2 1
03	84.0 -10. -3	79.3 -5.3 0	74.6 -0.6 2	69.1 6.7 7	63.5 14.1 11	58.0 21.4 16	52.5 28.8 21	46.9 36.1 25	41.4 43.5 30	82.9 -7.8 -4	78.7 -4.2 -1	74.6 -0.6 2	70.2 4.6 8	65.9 9.8 14	61.5 15.0 20	57.2 20.2 26	52.8 25.4 32	48.5 30.6 38	82.0 -5.9 -5	78.3 -3.3 -2	74.6 -0.6 2	71.3 2.6 9	68.0 5.8 17	64.8 9.0 24	61.5 12.3 31	58.2 15.5 39	55.0 18.7 46	81.0 -4.0 -7	77.8 -2.3 -2	74.6 -0.6 2	72.5 0.4 11	70.5 1.4 19	68.4 2.4 28	66.3 3.5 37	64.3 4.5 46	62.2 5.5 54	37.4 0.0 2	37.4 0.0 2	37.4 0.0 2	37.4 0.0 2
04	79.3 -14. -5	74.7 -9.8 -3	70.0 -5.2 0	65.3 -0.5 2	59.8 6.9 7	54.2 14.2 11	48.7 21.6 16	43.2 28.9 20	37.6 36.3 25	77.8 -11. -7	73.6 -7.7 -4	69.4 -4.1 -1	65.3 -0.5 2	60.9 4.7 8	56.6 9.9 14	52.2 15.2 20	47.9 20.4 26	43.5 25.6 32	76.4 -8.4 -9	72.7 -5.8 -6	69.0 -3.1 -2	65.3 -0.5 2	62.0 2.7 9	58.7 6.0 17	55.5 9.2 24	52.2 12.4 31	48.9 15.7 38	75.0 -5.5 -11	71.8 -3.9 -7	68.5 -2.2 -3	65.3 -0.5 2	63.2 0.5 11	61.2 1.6 19	59.1 2.6 28	57.0 3.6 37	55.0 4.7 46	46.7 -0.2 2	46.7 -0.2 2	46.7 -0.2 2	46.7 -0.2 2
05	74.7 -19. -7	70.0 -14. -5	65.4 -9.7 -3	60.7 -5.0 -1	56.0 -0.3 2	50.5 7.0 6	44.9 14.4 11	39.4 21.7 16	33.9 29.1 20	72.6 -14. -10	68.5 -11. -7	64.3 -7.5 -4	60.1 -3.9 -1	56.0 -0.3 2	51.6 4.9 8	47.3 10.1 14	42.9 15.3 20	38.6 20.5 26	70.8 -10. -13	67.1 -8.3 -9	63.4 -5.6 -6	59.7 -3.0 -2	56.0 -0.3 2	52.7 2.9 9	49.4 6.1 16	46.2 9.4 24	42.9 12.6 31	68.9 -7.1 -16	65.7 -5.4 -11	62.5 -3.7 -7	59.2 -2.0 -3	56.0 -0.3 2	53.9 0.7 11	51.9 1.7 19	49.8 2.8 28	47.7 3.8 37	56.0 -0.3 2	56.0 -0.3 2	56.0 -0.3 2	56.0 -0.3 2
06	70.1 -23. -10	65.4 -18. -7	60.7 -14. -5	56.1 -9.5 -3	51.4 -4.8 -1	46.7 -0.2 2	41.2 7.2 6	35.6 14.5 11	30.1 21.9 16	67.5 -18. -14	63.3 -14. -10	59.2 -11. -7	55.0 -7.4 -4	50.8 -3.8 -1	46.7 -0.2 2	42.3 5.1 8	38.0 10.3 14	33.6 15.5 20	65.2 -13. -17	61.5 -10. -13	57.8 -8.1 -9	54.1 -5.5 -6	50.4 -2.8 -2	46.7 -0.2 2	43.4 3.1 9	40.1 6.3 16	36.9 9.5 24	62.9 -8.6 -20	59.6 -6.9 -16	56.4 -5.2 -12	53.2 -3.5 -7	49.9 -1.8 -3	46.7 -0.2 2	44.6 0.9 10	42.6 1.9 19	40.5 2.9 28	65.3 -0.5 2	65.3 -0.5 2	65.3 -0.5 2	65.3 -0.5 2
07	65.5 -28. -12	60.8 -23. -10	56.1 -18. -8	51.4 -14. -5	46.8 -9.4 -3	42.1 -4.7 -1	37.4 0.0 2	31.9 7.4 6	26.3 14.7 11	62.4 -21. -17	58.2 -18. -14	54.0 -14. -11	49.9 -10. -8	45.7 -7.2 -5	41.5 -3.6 -1	37.4 0.0 2	33.0 5.2 8	28.7 10.4 14	59.6 -15. -21	55.9 -13. -17	52.2 -10. -13	48.5 -7.9 -10	44.8 -5.3 -6	41.1 -2.6 -2	37.4 0.0 2	34.1 3.2 9	30.8 6.5 16	56.8 -10. -25	53.6 -8.4 -20	50.3 -6.8 -16	47.1 -5.1 -12	43.9 -3.4 -7	40.6 -1.7 -3	37.4 0.0 2	35.3 1.0 10	33.3 2.1 19	74.6 -0.6 2	74.6 -0.6 2	74.6 -0.6 2	74.6 -0.6 2
08	60.9 -32. -14	56.2 -27. -12	51.5 -23. -10	46.8 -18. -8	42.1 -13. -5	37.5 -9.2 -3	32.8 -4.5 -1	28.1 0.2 1	22.6 7.5 6	57.2 -25. -20	53.1 -21. -17	48.9 -17. -14	44.7 -14. -11	40.6 -10. -8	36.4 -7.0 -5	32.2 -3.4 -2	28.1 0.2 1	23.7 5.4 7	54.0 -18. -25	50.3 -15. -21	46.6 -13. -17	42.9 -10. -13	39.2 -7.8 -10	35.5 -5.1 -6	31.8 -2.5 -2	28.1 0.2 1	24.8 3.4 9	50.7 -11. -29	47.5 -10. -25	44.3 -8.3 -21	41.0 -6.6 -16	37.8 -4.9 -12	34.6 -3.2 -7	31.3 -1.5 -3	28.1 0.2 1	26.0 1.2 10	83.9 -0.8 2	83.9 -0.8 2	83.9 -0.8 2	83.9 -0.8 2
09	56.3 -37. -17	51.6 -32. -15	46.9 -27. -12	42.2 -23. -10	37.5 -18. -8	32.8 -13. -5	28.2 -9.0 -3	23.5 -4.4 -1	18.8 0.3 1	52.1 -28. -23	47.9 -24. -20	43.8 -21. -17	39.6 -17. -14	35.4 -14. -11	31.3 -10. -8	27.1 -6.9 -5	22.9 -3.3 -2	18.8 0.3 1	48.4 -20. -28	44.7 -18. -25	41.0 -15. -21	37.3 -12. -17	33.6 -10. -14	29.9 -7.6 -10	26.2 -5.0 -6	22.5 -2.3 -2	18.8 0.3 1	44.7 -13. -34	41.4 -11. -29	38.2 -9.8 -25	35.0 -8.1 -21	31.7 -6.4 -16	28.5 -4.7 -12	25.3 -3.1 -7	22.0 -1.4 -3	18.8 0.3 1	93.2 -1.0 2	93.2 -1.0 2	93.2 -1.0 2	93.2 -1.0 2
10	93.2 -1.0 2	92.7 -2.9 13	92.3 -4.9 24	91.9 -6.8 34	91.5 -8.8 45	91.0 -10. 56	90.6 -12. 66	90.2 -14. 77	89.7 -16. 88	93.2 -1.0 2	91.6 -4.4 11	90.0 -7.8 20	88.4 -11. 29	86.8 -14. 38	85.2 -18. 47	83.6 -21. 55	82.0 -24. 64	80.4 -28. 73	93.2 -1.0 2	90.6 -5.5 10	88.1 -10. 17	85.5 -14. 24	83.0 -19. 32	80.4 -23. 39	77.9 -28. 47	75.3 -33. 54	72.8 -37. 62	93.2 -1.0 2	89.8 -6.6 8	86.4 -12. 14	83.0 -17. 21	79.7 -23. 27	76.3 -29. 33	72.9 -34. 39	69.5 -40. 45	66.1 -45. 51	18.8 0.3 1	18.8 0.3 1	18.8 0.3 1	18.8 0.3 1
11	86.6 -1.4 -3	83.9 -0.8 2	83.4 -2.8 13	83.0 -4.7 23	82.6 -6.7 34	82.2 -8.6 45	81.7 -10. 56	81.3 -12. 66	80.9 -14. 77	86.8 0.4 -2	83.9 -0.8 2	82.3 -4.2 11	80.7 -7.6 20	79.1 -11. 29	77.5 -14. 38	75.9 -17. 46	74.3 -21. 55	72.7 -24. 64	87.0 2.0 -2	83.9 -0.8 2	81.3 -5.4 10	78.8 -10. 17	76.2 -14. 24	73.7 -19. 32	71.1 -23. 39	68.6 -28. 47	66.0 -32. 54	87.2 3.9 -1	83.9 -0.8 2	80.5 -6.4 8	77.1 -12. 14	73.7 -17. 20	70.4 -23. 27	67.0 -28. 33	63.6 -34. 39	60.2 -40. 45	23.7 0.2 1	23.7 0.2 1	23.7 0.2 1	23.7 0.2 1
12	80.0 -1.8 -8	77.3 -1.2 -3	74.6 -0.6 2	74.1 -2.6 13	73.7 -4.6 23	73.3 -6.5 34	72.9 -8.5 45	72.4 -10. 55	72.0 -12. 66	80.4 1.8 -7	77.5 0.6 -2	74.6 -0.6 2	73.0 -4.1 11	71.4 -7.5 20	69.8 -10. 29	68.2 -14. 37	66.6 -17. 46	65.0 -21. 55	80.8 4.9 -5	77.7 2.1 -2	74.6 -0.6 2	72.0 -5.2 9	69.5 -9.8 17	66.9 -14. 24	64.4 -19. 32	61.8 -23. 39	59.3 -28. 46	81.3 8.7 -4	77.9 4.0 -1	74.6 -0.6 2	71.2 -6.3 8	67.8 -11. 14	64.4 -17. 20	61.1 -23. 26	57.7 -28. 33	54.3 -34. 39	28.7 0.1 1	28.7 0.1 1	28.7 0.1 1	28.7 0.1 1
13	73.4 -2.2 -14	70.7 -1.7 -8	68.0 -1.1 -3	65.3 -0.5 2	64.9 -2.4 13	64.4 -4.4 23	64.0 -6.4 34	63.6 -8.3 45	63.1 -10. 55	74.0 3.1 -11	71.1 1.9 -7	68.2 0.7 -2	65.3 -0.5 2	63.7 -3.9 11	62.1 -7.3 20	60.5 -10. 28	58.9 -14. 37	57.3 -17. 46	74.6 7.8 -9	71.5 5.1 -5	68.4 2.3 -2	65.3 -0.5 2	62.7 -5.1 9	60.2 -9.7 17	57.6 -14. 24	55.1 -18. 32	52.5 -23. 39	75.4 13.6 -6	72.0 8.9 -4	68.6 4.2 -1	65.3 -0.5 2	61.9 -6.1 8	58.5 -11. 14	55.1 -17. 20	51.8 -23. 26	48.4 -28. 33	33.7 0.1 1	33.7 0.1 1	33.7 0.1 1	33.7 0.1 1
14	66.8 -2.7 -19	64.1 -2.1 -14	61.4 -1.5 -9	58.7 -0.9 -3	56.0 -0.3 2	55.6 -2.3 12	55.1 -4.2 23	54.7 -6.2 34	54.3 -8.1 45	67.7 4.5 -16	64.7 3.3 -11	61.8 2.1 -7	58.9 0.9 -3	56.0 -0.3 2	54.4 -3.7 11	52.8 -7.1 20	51.2 -10. 28	49.6 -14. 37	68.5 10.8 -13	65.3 8.0 -9	62.2 5.2 -6	59.1 2.5 -2	56.0 -0.3 2	53.4 -4.9 9	50.9 -9.5 17	48.3 -14. 24	45.8 -18. 31	69.4 18.4 -9	66.1 13.7 -7	62.7 9.0 -4	59.3 4.4 -1	56.0 -0.3 2	52.6 -5.9 8	49.2 -11. 14	45.8 -17. 20	42.5 -22. 26	38.6 0.0 2	38.6 0.0 2	38.6 0.0 2	38.6 0.0 2
15	60.2 -3.1 -24	57.5 -2.5 -19	54.8 -1.9 -14	52.1 -1.3 -9	49.4 -0.7 -4	46.7 -0.2 2	46.3 -2.1 12	45.8 -4.1 23	45.4 -6.0 34	61.3 5.8 -20	58.4 4.6 -16	55.4 3.4 -11	52.5 2.2 -7	49.6 1.0 -3	46.7 -0.2 2	45.1 -3.6 11	43.5 -7.0 19	41.9 -10. 28	62.3 13.7 -17	59.2 10.9 -13	56.0 8.2 -9	52.9 5.4 -6	49.8 2.6 -2	46.7 -0.2 2	44.1 -4.7 9	41.6 -9.3 16	39.0 -13. 24	63.5 23.2 -12	60.1 18.6 -9	56.8 13.9 -7	53.4 9.2 -4	50.0 4.5 -1	46.7 -0.2 2	43.3 -5.8 8	39.9 -11. 14	36.5 -17. 20	43.6 -0.1 2	43.6 -0.1 2	43.6 -0.1 2	43.6 -0.1 2
16	53.6 -3.5 -30	50.9 -2.9 -24	48.2 -2.3 -19	45.5 -1.8 -14	42.8 -1.2 -9	40.1 -0.6 -4	37.4 0.0 2	37.0 -2.0 12	36.5 -3.9 23	54.9 7.2 -25	52.0 6.0 -20	49.1 4.8 -16	46.1 3.6 -12	43.2 2.4 -7	40.3 1.2 -3	37.4 0.0 2	35.8 -3.4 10	34.2 -6.8 19	56.1 16.7 -20	53.0 13.9 -17	49.9 11.1 -13	46.7 8.3 -9	43.6 5.6 -6	40.5 2.8 -2	37.4 0.0 2	34.8 -4.6 9	32.3 -9.2 16	57.5 28.1 -15	54.2 23.4 -12	50.8 18.7 -10	47.5 14.0 -7	44.1 9.4 -4	40.7 4.7 -1	37.4 0.0 2	34.0 -5.6 8	30.6 -11. 14	48.5 -0.2 2	48.5 -0.2 2	48.5 -0.2 2	48.5 -0.2 2
17	47.0 -3.9 -35	44.3 -3.4 -30	41.6 -2.8 -24	38.9 -2.2 -19	36.2 -1.6 -14	33.5 -1.0 -9	30.8 -0.4 -4	28.1 0.2 1	27.7 -1.8 12	48.5 8.5 -29	45.6 7.3 -25	42.7 6.1 -20	39.8 4.9 -16	36.8 3.7 -12	33.9 2.6 -7	31.0 1.4 -3	28.1 0.2 1	26.5 -3.3 10	49.9 19.6 -24	46.8 16.8 -20	43.7 14.0 -17	40.6 11.3 -13	37.4 8.5 -9	34.3 5.7 -6	31.2 2.9 -2	28.1 0.2 1	25.5 -4.4 9	51.6 32.9 -18	48.2 28.3 -15	44.9 23.6 -12	41.5 18.9 -10	38.2 14.2 -7	34.8 9.5 -4	31.4 4.8 -1	28.1 0.2 1	24.7 -5.5 8	53.5 -0.3 2	53.5 -0.3 2	53.5 -0.3 2	53.5 -0.3 2
18	40.4 -4.4 -40	37.7 -3.8 -35	35.0 -3.2 -30	32.3 -2.6 -25	29.6 -2.0 -19	26.9 -1.4 -14	24.2 -0.9 -9	21.5 -0.3 -4	18.8 0.3 1	42.2 9.9 -34	39.2 8.7 -29	36.3 7.5 -25	33.4 6.3 -20	30.5 5.1 -16	27.6 3.9 -12	24.6 2.7 -7	21.7 1.5 -3	18.8 0.3 1	43.7 22.5 -28	40.6 19.8 -24	37.5 17.0 -21	34.4 14.2 -17	31.3 11.4 -13	28.1 8.6 -10	25.0 5.9 -6	21.9 3.1 -2	18.8 0.3 1	45.6 37.8 -21	42.3 33.1 -18	38.9 28.4 -15	35.6 23.7 -13	32.2 19.0 -10	28.9 14.4 -7	25.5 9.7 -4	22.1 5.0 -1	18.8 0.3 1	58.5 -0.4 2	58.5 -0.4 2	58.5 -0.4 2	58.5 -0.4 2
19	93.2 -1.0 2	89.0 -7.6 7	84.8 -14. 12	80.7 -20. 17	76.5 -27. 22	72.3 -33. 27	68.2 -40. 32	64.0 -47. 37	59.8 -53. 41	93.2 -1.0 2	88.8 -6.8 4	84.5 -12. 7	80.2 -18. 9	75.8 -24. 11	71.5 -30. 13	67.2 -35. 15	62.8 -41. 17	58.5 -47. 20	93.2 -1.0 2	88.7 -6.3 3	84.3 -11. 3	79.9 -16. 3	75.4 -22. 4	71.0 -27. 4	66.5 -32. 5	62.1 -38. 5	57.7 -43. 5	93.2 -1.0 2	88.6 -5.9 1	84.1 -10. 0	79.6 -15. -1	75.1 -20. -2	70.5 -25. -3	66.0 -30. -4	61.5 -35. -5	57.0 -40. -6	63.4 -0.4 2	63.4 -0.4 2	63.4 -0.4 2	63.4 -0.4 2
20	87.7 7.3 1	83.9 -0.8 2	79.7 -7.4 7	75.5 -14. 12	71.4 -20. 17	67.2 -27. 22	63.0 -33. 27	58.9 -40. 32	54.7 -47. 36	87.7 7.0 2	83.9 -0.8 2	79.5 -6.6 4	75.2 -12. 6	70.9 -18. 9	66.5 -24. 11	62.2 -29. 13	57.9 -35. 15	53.5 -41. 17	87.7 6.8 4	83.9 -0.8 2	79.4 -6.1 3	75.0 -11. 3	70.6 -16. 3	66.1 -22. 4	61.7 -27. 4	57.2 -32. 5	52.8 -38. 5	87.7 6.6 5	83.9 -0.8 2	79.4 -5.7 1	74.8 -10. 0	70.3 -15. -1	65.8 -20. -2	61.2 -25. -3	56.7 -30. -4	52.2 -35. -5	68.4 -0.5 2	68.4 -0.5 2	68.4 -0.5 2	68.4 -0.5 2
21	82.1 15.5 0	78.4 7.4 1	74.6 -0.6 2	70.4 -7.2 7	66.2 -13. 12	62.1 -20. 17	57.9 -27. 22	53.7 -33. 27	49.6 -40. 31	82.1 15.0 2	78.4 7.2 2	74.6 -0.6 2	70.2 -6.5 4	65.9 -12. 6	61.6 -18. 9	57.2 -23. 11	52.9 -29. 13	48.6 -35. 15	82.1 14.6 5	78.4 7.0 4	74.6 -0.6 2	70.1 -6.0 2	65.7 -11. 3	61.3 -16. 3	56.8 -21. 4	52.4 -27. 4	47.9 -32. 4	82.1 14.2 8	78.4 6.8 5	74.6 -0.6 2	70.1 -5.5 1	65.5 -10. 0	61.0 -15. -1	56.5 -20. -2	51.9 -25. -3	47.4 -30. -4	73.3 -0.6 2	73.3 -0.6 2	73.3 -0.6 2	73.3 -0.6 2
22	76.6 23.7 -2	72.8 15.6 -1	69.1 7.6 1	65.3 -0.5 2	61.1 -7.1 7	56.9 -13. 12	52.8 -20. 17	48.6 -26. 22	44.4 -33. 26	76.6 23.0 3	72.8 15.2 2	69.1 7.4 2	65.3 -0.5 2	60.9 -6.3 4	56.6 -12. 6	52.3 -17. 8	47.9 -23. 11	43.6 -29. 13	76.6 22.4 7	72.8 14.8 5	69.1 7.2 4	65.3 -0.5 2	60.8 -5.8 2	56.4 -11. 3	52.0 -16. 3	47.5 -21. 4	43.1 -27. 4	76.6 21.8 11	72.8 14.4 8	69.1 6.9 5	65.3 -0.5 2	60.8 -5.4 1	56.2 -10. 0	51.7 -15. -1	47.2 -20. -2	42.6 -25. -3	78.3 -0.7 2	78.3 -0.7 2	78.3 -0.7 2	78.3 -0.7 2
23	71.1 31.9 -3	67.3 23.9 -2	63.5 15.8 -1	59.8 7.7 1	56.0 -0.3 2	51.8 -6.9 7	47.6 -13. 12	43.5 -20. 16	39.3 -26. 21	71.1 31.1 3	67.3 23.2 3	63.5 15.4 2	59.8 7.5 2	56.0 -0.3 2	51.6 -6.1 4	47.3 -12. 6	43.0 -17. 8	38.6 -23. 10	71.1 30.2 8	67.3 22.6 7	63.5 15.0 5	59.8 7.3 3	56.0 -0.3 2	51.5 -5.6 2	47.1 -11. 3	42.7 -16. 3	38.2 -21. 3	71.1 29.4 14	67.3 22.0 11	63.5 14.5 8	59.8 7.1 5	56.0 -0.3 2	51.5 -5.2 1	46.9 -10. 0	42.4 -15. -1	37.9 -20. -2	83.3 -0.8 2	83.3 -0.8 2	83.3 -0.8 2	83.3 -0.8 2
24	65.6 40.1 -5	61.8 32.1 -3	58.0 24.0 -2	54.2 16.0 -1	50.5 7.9 0	46.7 -0.2 2	42.5 -6.8 7	38.3 -13. 11	34.2 -19. 16	65.6 39.1 3	61.8 31.2 3	58.0 23.4 2	54.2 15.5 2	50.5 7.7 2	46.7 -0.2 2	42.3 -6.0 4	38.0 -11. 6	33.7 -17. 8	65.6 38.0 10	61.8 30.4 8	58.0 22.8 7	54.2 15.1 5	50.5 7.5 3	46.7 -0.2 2	42.2 -5.5 2	37.8 -10. 2	33.4 -16. 3	65.6 37.0 17	61.8 29.5 14	58.0 22.1 11	54.2 14.7 8	50.5 7.3 5	46.7 -0.2 2	42.2 -5.1 1	37.6 -10. 0	33.1 -14. -1	88.2 -0.9 2	88.2 -0.9 2	88.2 -0.9 2	88.2 -0.9 2
25	60.1 48.4 -6	56.3 40.3 -5	52.5 32.2 -3	48.7 24.2 -2	44.9 16.1 -1	41.2 8.1 0	37.4 0.0 2	33.2 -6.6 6	29.0 -13. 11	60.0 47.1 3	56.3 39.2 3	52.5 31.4 3	48.7 23.5 2	44.9 15.7 2	41.2 7.8 2	37.4 0.0 2	33.0 -5.8 4	28.7 -11. 6	60.0 45.8 12	56.3 38.2 10	52.5 30.5 8	48.7 22.9 7	44.9 15.3 5	41.2 7.6 3	37.4 0.0 2	32.9 -5.3 2	28.5 -10. 2	60.0 44.6 20	56.3 37.1 17	52.5 29.7 14	48.7 22.3 11	44.9 14.9 8	41.2 7.4 5	37.4 0.0 2	32.9 -4.9 1	28.3 -9.8 0	93.2 -1.0 2	93.2 -1.0 2	93.2 -1.0 2	93.2 -1.0 2
26	54.5 56.6 -7	50.8 48.5 -6	47.0 40.5 -5	43.2 32.4 -4	39.4 24.3 -2	35.6 16.3 -1	31.9 8.2 0	28.1 0.2 1	23.9 -6.4 6	54.5 55.1 3	50.7 47.2 3	47.0 39.4 3	43.2 31.5 2	39.4 23.7 2	35.6 15.8 2	31.9 8.0 2	28.1 0.2 1	23.7 -5.7 4	54.5 53.6 13	50.7 46.0 12	47.0 38.3 10	43.2 30.7 8	39.4 23.1 6	35.6 15.4 5	31.9 7.8 3	28.1 0.2 1	23.6 -5.2 2	54.5 52.1 23	50.7 44.7 20	47.0 37.3 17	43.2 29.9 14	39.4 22.4 11	35.6 15.0 8	31.9 7.6 5	28.1 0.2 1	23.6 -4.7 0	18.8 0.3 1	49.0 57.9 39	89.7 -16. 88	59.8 -53.7 41
27	49.0 64.8 -9	45.2 56.7 -7	41.5 48.7 -6	37.7 40.6 -5	33.9 32.6 -4	30.1 24.5 -2	26.3 16.4 -1	22.6 8.4 0	18.8 0.3 1	49.0 63.1 3	45.2 55.2 3	41.4 47.4 3	37.7 39.5 3	33.9 31.7 2	30.1 23.8 2	26.3 16.0 2	22.6 8.2 2	18.8 0.3 1	49.0 61.4 15	45.2 53.8 13	41.4 46.1 11	37.7 38.5 10	33.9 30.9 8	30.1 23.2 6	26.3 15.6 5	22.6 8.0 3	18.8 0.3 1	49.0 59.7 26	45.2 52.3 23	41.4 44.9 20	37.7 37.4 17	33.9 30.0 14	30.1 22.6 11	26.3 15.2 8	22.6 7.7 4	18.8 0.3 1	93.2 -1.0 2	56.3 -37. -17	40.4 -4.4 -40	49.0 64.8 -9

	A	B	C	D	E	F	G	H	I	J	K	L	M	N	O	P	Q	R	S	T	U	V	W	X	Y	Z	a	b	c	d	e	f	g	h	i	j	k	*lab*olv’**		
01	1.0	1.0	1.0	1.0	1.0	1.0	1.0	1.0	1.0	1.0	1.0	1.0	1.0	1.0	1.0	1.0	1.0	1.0	1.0	1.0	1.0	1.0	1.0	1.0	1.0	1.0	1.0	1.0	1.0	1.0	1.0	1.0	1.0	1.0	1.0	1.0	0.0	0.0	0.0	0.0
	1.0	0.88	0.75	0.63	0.5	0.38	0.25	0.13	0.0	1.0	0.89	0.78	0.68	0.57	0.46	0.35	0.24	0.14	1.0	0.92	0.85	0.77	0.69	0.62	0.54	0.46	0.38	1.0	0.95	0.91	0.86	0.82	0.77	0.72	0.68	0.63	0.0	0.0	0.0	0.0
	1.0	0.9	0.79	0.69	0.59	0.49	0.38	0.28	0.18	1.0	0.88	0.75	0.63	0.5	0.38	0.25	0.13	0.0	1.0	0.88	0.75	0.63	0.5	0.38	0.25	0.13	0.0	1.0	0.88	0.75	0.63	0.5	0.38	0.25	0.13	0.0	0.0	0.0	0.0	0.0
02	0.88	0.88	0.88	0.88	0.88	0.88	0.88	0.88	0.88	0.88	0.88	0.88	0.88	0.88	0.88	0.88	0.88	0.88	0.88	0.88	0.88	0.88	0.88	0.88	0.88	0.88	0.88	0.88	0.88	0.88	0.88	0.88	0.88	0.88	0.88	0.88	0.13	0.13	0.13	0.13
	0.98	0.88	0.75	0.63	0.5	0.38	0.25	0.13	0.0	0.95	0.88	0.77	0.66	0.55	0.44	0.34	0.23	0.12	0.92	0.88	0.8	0.72	0.64	0.57	0.49	0.41	0.34	0.89	0.88	0.83	0.78	0.74	0.69	0.65	0.6	0.55	0.13	0.13	0.13	0.13
	1.0	0.88	0.77	0.67	0.57	0.46	0.36	0.26	0.16	1.0	0.88	0.75	0.63	0.5	0.38	0.25	0.13	0.0	1.0	0.88	0.75	0.63	0.5	0.38	0.25	0.13	0.0	1.0	0.88	0.75	0.63	0.5	0.38	0.25	0.13	0.0	0.13	0.13	0.13	0.13
03	0.75	0.75	0.75	0.75	0.75	0.75	0.75	0.75	0.75	0.75	0.75	0.75	0.75	0.75	0.75	0.75	0.75	0.75	0.75	0.75	0.75	0.75	0.75	0.75	0.75	0.75	0.75	0.75	0.75	0.75	0.75	0.75	0.75	0.75	0.75	0.75	0.25	0.25	0.25	0.25
	0.96	0.85	0.75	0.63	0.5	0.38	0.25	0.13	0.0	0.9	0.82	0.75	0.64	0.53	0.43	0.32	0.21	0.1	0.84	0.79	0.75	0.67	0.6	0.52	0.44	0.37	0.29	0.78	0.76	0.75	0.7	0.66	0.61	0.57	0.52	0.47	0.25	0.25	0.25	0.25
	1.0	0.88	0.75	0.65	0.54	0.44	0.34	0.24	0.13	1.0	0.88	0.75	0.63	0.5	0.38	0.25	0.13	0.0	1.0	0.88	0.75	0.63	0.5	0.38	0.25	0.13	0.0	1.0	0.88	0.75	0.63	0.5	0.38	0.25	0.13	0.0	0.25	0.25	0.25	0.25
04	0.63	0.63	0.63	0.63	0.63	0.63	0.63	0.63	0.63	0.63	0.63	0.63	0.63	0.63	0.63	0.63	0.63	0.63	0.63	0.63	0.63	0.63	0.63	0.63	0.63	0.63	0.63	0.63	0.63	0.63	0.63	0.63	0.63	0.63	0.63	0.63	0.38	0.38	0.38	0.38
	0.93	0.83	0.73	0.63	0.5	0.38	0.25	0.13	0.0	0.84	0.77	0.7	0.63	0.52	0.41	0.3	0.19	0.09	0.75	0.71	0.67	0.63	0.55	0.47	0.39	0.32	0.24	0.66	0.65	0.64	0.63	0.58	0.53	0.49	0.44	0.4	0.38	0.38	0.38	0.38
	1.0	0.88	0.75	0.63	0.52	0.42	0.32	0.21	0.11	1.0	0.88	0.75	0.63	0.5	0.38	0.25	0.13	0.0	1.0	0.88	0.75	0.63	0.5	0.38	0.25	0.13	0.0	1.0	0.88	0.75	0.63	0.5	0.38	0.25	0.13	0.0	0.38	0.38	0.38	0.38
05	0.5	0.5	0.5	0.5	0.5	0.5	0.5	0.5	0.5	0.5	0.5	0.5	0.5	0.5	0.5	0.5	0.5	0.5	0.5	0.5	0.5	0.5	0.5	0.5	0.5	0.5	0.5	0.5	0.5	0.5	0.5	0.5	0.5	0.5	0.5	0.5	0.5	0.5	0.5	0.5
	0.91	0.81	0.71	0.6	0.5	0.38	0.25	0.13	0.0	0.79	0.72	0.65	0.57	0.5	0.39	0.28	0.18	0.07	0.67	0.63	0.59	0.54	0.5	0.42	0.35	0.27	0.19	0.55	0.54	0.53	0.51	0.5	0.45	0.41	0.36	0.32	0.5	0.5	0.5	0.5
	1.0	0.88	0.75	0.63	0.5	0.4	0.29	0.19	0.09	1.0	0.88	0.75	0.63	0.5	0.38	0.25	0.13	0.0	1.0	0.88	0.75	0.63	0.5	0.38	0.25	0.13	0.0	1.0	0.88	0.75	0.63	0.5	0.38	0.25	0.13	0.0	0.5	0.5	0.5	0.5
06	0.38	0.38	0.38	0.38	0.38	0.38	0.38	0.38	0.38	0.38	0.38	0.38	0.38	0.38	0.38	0.38	0.38	0.38	0.38	0.38	0.38	0.38	0.38	0.38	0.38	0.38	0.38	0.38	0.38	0.38	0.38	0.38	0.38	0.38	0.38	0.38	0.63	0.63	0.63	0.63
	0.89	0.79	0.68	0.58	0.48	0.38	0.25	0.13	0.0	0.74	0.67	0.59	0.52	0.45	0.38	0.27	0.16	0.05	0.59	0.55	0.5	0.46	0.42	0.38	0.3	0.22	0.14	0.44	0.43	0.41	0.4	0.39	0.38	0.33	0.28	0.24	0.63	0.63	0.63	0.63
	1.0	0.88	0.75	0.63	0.5	0.38	0.27	0.17	0.07	1.0	0.88	0.75	0.63	0.5	0.38	0.25	0.13	0.0	1.0	0.88	0.75	0.63	0.5	0.38	0.25	0.13	0.0	1.0	0.88	0.75	0.63	0.5	0.38	0.25	0.13	0.0	0.63	0.63	0.63	0.63
07	0.25	0.25	0.25	0.25	0.25	0.25	0.25	0.25	0.25	0.25	0.25	0.25	0.25	0.25	0.25	0.25	0.25	0.25	0.25	0.25	0.25	0.25	0.25	0.25	0.25	0.25	0.25	0.25	0.25	0.25	0.25	0.25	0.25	0.25	0.25	0.25	0.75	0.75	0.75	0.75
	0.87	0.76	0.66	0.56	0.46	0.35	0.25	0.13	0.0	0.69	0.61	0.54	0.47	0.4	0.32	0.25	0.14	0.03	0.51	0.47	0.42	0.38	0.34	0.29	0.25	0.17	0.1	0.33	0.32	0.3	0.29	0.28	0.26	0.25	0.2	0.16	0.75	0.75	0.75	0.75
	1.0	0.88	0.75	0.63	0.5	0.38	0.25	0.15	0.04	1.0	0.88	0.75	0.63	0.5	0.38	0.25	0.13	0.0	1.0	0.88	0.75	0.63	0.5	0.38	0.25	0.13	0.0	1.0	0.88	0.75	0.63	0.5	0.38	0.25	0.13	0.0	0.75	0.75	0.75	0.75
08	0.13	0.13	0.13	0.13	0.13	0.13	0.13	0.13	0.13	0.13	0.13	0.13	0.13	0.13	0.13	0.13	0.13	0.13	0.13	0.13	0.13	0.13	0.13	0.13	0.13	0.13	0.13	0.13	0.13	0.13	0.13	0.13	0.13	0.13	0.13	0.13	0.88	0.88	0.88	0.88
	0.84	0.74	0.64	0.54	0.43	0.33	0.23	0.13	0.0	0.64	0.56	0.49	0.42	0.34	0.27	0.2	0.13	0.02	0.43	0.38	0.34	0.3	0.25	0.21	0.17	0.13	0.05	0.22	0.2	0.19	0.18	0.16	0.15	0.14	0.13	0.08	0.88	0.88	0.88	0.88
	1.0	0.88	0.75	0.63	0.5	0.38	0.25	0.13	0.02	1.0	0.88	0.75	0.63	0.5	0.38	0.25	0.13	0.0	1.0	0.88	0.75	0.63	0.5	0.38	0.25	0.13	0.0	1.0	0.88	0.75	0.63	0.5	0.38	0.25	0.13	0.0	0.88	0.88	0.88	0.88
09	0.0	0.0	0.0	0.0	0.0	0.0	0.0	0.0	0.0	0.0	0.0	0.0	0.0	0.0	0.0	0.0	0.0	0.0	0.0	0.0	0.0	0.0	0.0	0.0	0.0	0.0	0.0	0.0	0.0	0.0	0.0	0.0	0.0	0.0	0.0	0.0	1.0	1.0	1.0	1.0
	0.82	0.72	0.62	0.51	0.41	0.31	0.21	0.1	0.0	0.58	0.51	0.44	0.36	0.29	0.22	0.15	0.07	0.0	0.34	0.3	0.26	0.22	0.17	0.13	0.09	0.04	0.0	0.11	0.09	0.08	0.07	0.05	0.04	0.03	0.01	0.0	1.0	1.0	1.0	1.0
	1.0	0.88	0.75	0.63	0.5	0.38	0.25	0.13	0.0	1.0	0.88	0.75	0.63	0.5	0.38	0.25	0.13	0.0	1.0	0.88	0.75	0.63	0.5	0.38	0.25	0.13	0.0	1.0	0.88	0.75	0.63	0.5	0.38	0.25	0.13	0.0	1.0	1.0	1.0	1.0
10	1.0	1.0	1.0	1.0	1.0	1.0	1.0	1.0	1.0	1.0	0.97	0.95	0.92	0.89	0.86	0.84	0.81	0.78	1.0	0.92	0.84	0.77	0.69	0.61	0.53	0.45	0.37	1.0	0.88	0.75	0.63	0.5	0.38	0.25	0.13	0.0	0.0	0.0	0.0	0.0
	1.0	0.99	0.97	0.96	0.94	0.93	0.91	0.9	0.88	1.0	1.0	1.0	1.0	1.0	1.0	1.0	1.0	1.0	1.0	1.0	1.0	1.0	1.0	1.0	1.0	1.0	1.0	1.0	1.0	1.0	1.0	1.0	1.0	1.0	1.0	1.0	0.0	0.0	0.0	0.0
	1.0	0.88	0.75	0.63	0.5	0.38	0.25	0.13	0.0	1.0	0.88	0.75	0.63	0.5	0.38	0.25	0.13	0.0	1.0	0.88	0.75	0.63	0.5	0.38	0.25	0.13	0.0	1.0	0.88	0.76	0.63	0.51	0.39	0.27	0.14	0.02	0.0	0.0	0.0	0.0
11	0.89	0.88	0.88	0.88	0.88	0.88	0.88	0.88	0.88	0.91	0.88	0.85	0.82	0.79	0.77	0.74	0.71	0.68	0.93	0.88	0.8	0.72	0.64	0.56	0.48	0.41	0.33	0.95	0.88	0.75	0.63	0.5	0.38	0.25	0.13	0.0	0.07	0.07	0.07	0.07
	0.88	0.88	0.86	0.85	0.83	0.82	0.8	0.79	0.77	0.88	0.88	0.88	0.88	0.88	0.88	0.88	0.88	0.88	0.88	0.88	0.88	0.88	0.88	0.88	0.88	0.88	0.88	0.88	0.88	0.88	0.88	0.88	0.88	0.88	0.88	0.88	0.07	0.07	0.07	0.07
	1.0	0.88	0.75	0.63	0.5	0.38	0.25	0.13	0.0	1.0	0.88	0.75	0.63	0.5	0.38	0.25	0.13	0.0	1.0	0.88	0.75	0.63	0.5	0.38	0.25	0.13	0.0	1.0	0.88	0.75	0.63	0.51	0.39	0.26	0.14	0.02	0.07	0.07	0.07	0.07
12	0.77	0.76	0.75	0.75	0.75	0.75	0.75	0.75	0.75	0.81	0.78	0.75	0.72	0.7	0.67	0.64	0.61	0.59	0.85	0.8	0.75	0.67	0.59	0.52	0.44	0.36	0.28	0.89	0.82	0.75	0.63	0.5	0.38	0.25	0.13	0.0	0.13	0.13	0.13	0.13
	0.75	0.75	0.75	0.74	0.72	0.71	0.69	0.68	0.66	0.75	0.75	0.75	0.75	0.75	0.75	0.75	0.75	0.75	0.75	0.75	0.75	0.75	0.75	0.75	0.75	0.75	0.75	0.75	0.75	0.75	0.75	0.75	0.75	0.75	0.75	0.75	0.13	0.13	0.13	0.13
	1.0	0.88	0.75	0.63	0.5	0.38	0.25	0.13	0.0	1.0	0.88	0.75	0.63	0.5	0.38	0.25	0.13	0.0	1.0	0.88	0.75	0.63	0.5	0.38	0.25	0.13	0.0	1.0	0.88	0.75	0.63	0.51	0.38	0.26	0.14	0.02	0.13	0.13	0.13	0.13
13	0.66	0.65	0.64	0.63	0.63	0.63	0.63	0.63	0.63	0.72	0.69	0.66	0.63	0.6	0.57	0.54	0.52	0.49	0.78	0.73	0.68	0.63	0.55	0.47	0.39	0.31	0.23	0.84	0.77	0.7	0.63	0.5	0.38	0.25	0.13	0.0	0.2	0.2	0.2	0.2
	0.63	0.63	0.63	0.63	0.61	0.6	0.58	0.57	0.55	0.63	0.63	0.63	0.63	0.63	0.63	0.63	0.63	0.63	0.63	0.63	0.63	0.63	0.63	0.63	0.63	0.63	0.63	0.63	0.63	0.63	0.63	0.63	0.63	0.63	0.63	0.63	0.2	0.2	0.2	0.2
	1.0	0.88	0.75	0.63	0.5	0.38	0.25	0.13	0.0	1.0	0.88	0.75	0.63	0.5	0.38	0.25	0.13	0.0	1.0	0.88	0.75	0.63	0.5	0.38	0.25	0.13	0.0	1.0	0.88	0.75	0.63	0.5	0.38	0.26	0.14	0.01	0.2	0.2	0.2	0.2
14	0.54	0.53	0.52	0.51	0.5	0.5	0.5	0.5	0.5	0.63	0.59	0.56	0.53	0.5	0.47	0.45	0.42	0.39	0.71	0.66	0.6	0.55	0.5	0.42	0.34	0.27	0.19	0.79	0.72	0.64	0.57	0.5	0.38	0.25	0.13	0.0	0.27	0.27	0.27	0.27
	0.5	0.5	0.5	0.5	0.5	0.49	0.47	0.46	0.44	0.5	0.5	0.5	0.5	0.5	0.5	0.5	0.5	0.5	0.5	0.5	0.5	0.5	0.5	0.5	0.5	0.5	0.5	0.5	0.5	0.5	0.5	0.5	0.5	0.5	0.5	0.5	0.27	0.27	0.27	0.27
	1.0	0.88	0.75	0.63	0.5	0.38	0.25	0.13	0.0	1.0	0.88	0.75	0.63	0.5	0.38	0.25	0.13	0.0	1.0	0.88	0.75	0.63	0.5	0.38	0.25	0.13	0.0	1.0	0.88	0.75	0.63	0.5	0.38	0.26	0.13	0.01	0.27	0.27	0.27	0.27
15	0.43	0.42	0.41	0.4	0.39	0.38	0.38	0.38	0.38	0.53	0.5	0.47	0.44	0.41	0.38	0.35	0.32	0.29	0.63	0.58	0.53	0.48	0.43	0.38	0.3	0.22	0.14	0.74	0.66	0.59	0.52	0.45	0.38	0.25	0.13	0.0	0.33	0.33	0.33	0.33
	0.38	0.38	0.38	0.38	0.38	0.38	0.36	0.35	0.33	0.38	0.38	0.38	0.38	0.38	0.38	0.38	0.38	0.38	0.38	0.38	0.38	0.38	0.38	0.38	0.38	0.38	0.38	0.38	0.38	0.38	0.38	0.38	0.38	0.38	0.38	0.38	0.33	0.33	0.33	0.33
	1.0	0.88	0.75	0.63	0.5	0.38	0.25	0.13	0.0	1.0	0.88	0.75	0.63	0.5	0.38	0.25	0.13	0.0	1.0	0.88	0.75	0.63	0.5	0.38	0.25	0.13	0.0	1.0	0.88	0.75	0.63	0.5	0.38	0.25	0.13	0.01	0.33	0.33	0.33	0.33
16	0.32	0.31	0.29	0.28	0.27	0.26	0.25	0.25	0.25	0.44	0.41	0.38	0.34	0.31	0.28	0.25	0.22	0.2	0.56	0.51	0.46	0.41	0.35	0.3	0.25	0.17	0.09	0.68	0.61	0.54	0.47	0.39	0.32	0.25	0.13	0.0	0.4	0.4	0.4	0.4
	0.25	0.25	0.25	0.25	0.25	0.25	0.25	0.24	0.22	0.25	0.25	0.25	0.25	0.25	0.25	0.25	0.25	0.25	0.25	0.25	0.25	0.25	0.25	0.25	0.25	0.25	0.25	0.25	0.25	0.25	0.25	0.25	0.25	0.25	0.25	0.25	0.4	0.4	0.4	0.4
	1.0	0.88	0.75	0.63	0.5	0.38	0.25	0.13	0.0	1.0	0.88	0.75	0.63	0.5	0.38	0.25	0.13	0.0	1.0	0.88	0.75	0.63	0.5	0.38	0.25	0.13	0.0	1.0	0.88	0.75	0.63	0.5	0.38	0.25	0.13	0.01	0.4	0.4	0.4	0.4
17	0.2	0.19	0.18	0.17	0.16	0.15	0.14	0.13	0.13	0.35	0.31	0.28	0.25	0.22	0.19	0.16	0.13	0.1	0.49	0.44	0.38	0.33	0.28	0.23	0.18	0.13	0.05	0.63	0.56	0.49	0.41	0.34	0.27	0.2	0.13	0.0	0.47	0.47	0.47	0.47
	0.13	0.13	0.13	0.13	0.13	0.13	0.13	0.13	0.11	0.13	0.13	0.13	0.13	0.13	0.13	0.13	0.13	0.13	0.13	0.13	0.13	0.13	0.13	0.13	0.13	0.13	0.13	0.13	0.13	0.13	0.13	0.13	0.13	0.13	0.13	0.13	0.47	0.47	0.47	0.47
	1.0	0.88	0.75	0.63	0.5	0.38	0.25	0.13	0.0	1.0	0.88	0.75	0.63	0.5	0.38	0.25	0.13	0.0	1.0	0.88	0.75	0.63	0.5	0.38	0.25	0.13	0.0	1.0	0.88	0.75	0.63	0.5	0.38	0.25	0.13	0.0	0.47	0.47	0.47	0.47
18	0.09	0.08	0.07	0.06	0.04	0.03	0.02	0.01	0.0	0.25	0.22	0.19	0.16	0.13	0.09	0.06	0.03	0.0	0.41	0.36	0.31	0.26	0.21	0.16	0.1	0.05	0.0	0.58	0.51	0.43	0.36	0.29	0.22	0.14	0.07	0.0	0.53	0.53	0.53	0.53
	0.0	0.0	0.0	0.0	0.0	0.0	0.0	0.0	0.0	0.0	0.0	0.0	0.0	0.0	0.0	0.0	0.0	0.0	0.0	0.0	0.0	0.0	0.0	0.0	0.0	0.0	0.0	0.0	0.0	0.0	0.0	0.0	0.0	0.0	0.0	0.0	0.53	0.53	0.53	0.53
	1.0	0.88	0.75	0.63	0.5	0.38	0.25	0.13	0.0	1.0	0.88	0.75	0.63	0.5	0.38	0.25	0.13	0.0	1.0	0.88	0.75	0.63	0.5	0.38	0.25	0.13	0.0	1.0	0.88	0.75	0.63	0.5	0.38	0.25	0.13	0.0	0.53	0.53	0.53	0.53
19	1.0	0.88	0.75	0.63	0.5	0.38	0.25	0.13	0.0	1.0	0.88	0.75	0.63	0.5	0.38	0.25	0.13	0.0	1.0	0.88	0.75	0.63	0.5	0.38	0.25	0.13	0.0	1.0	0.88	0.75	0.63	0.5	0.38	0.25	0.13	0.0	0.6	0.6	0.6	0.6
	1.0	1.0	1.0	1.0	1.0	1.0	1.0	1.0	1.0	1.0	1.0	1.0	1.0	1.0	1.0	1.0	1.0	1.0	1.0	1.0	1.0	1.0	1.0	1.0	1.0	1.0	1.0	1.0	1.0	1.0	1.0	1.0	1.0	1.0	1.0	1.0	0.6	0.6	0.6	0.6
	1.0	0.91	0.82	0.74	0.65	0.56	0.47	0.39	0.3	1.0	0.94	0.88	0.82	0.76	0.7	0.63	0.57	0.51	1.0	0.97	0.93	0.9	0.86	0.83	0.8	0.76	0.73	1.0	0.99	0.99	0.98	0.97	0.97	0.96	0.95	0.94	0.6	0.6	0.6	0.6
20	0.97	0.88	0.75	0.63	0.5	0.38	0.25	0.13	0.0	0.99	0.88	0.75	0.63	0.5	0.38	0.25	0.13	0.0	1.0	0.88	0.75	0.63	0.5	0.38	0.25	0.13	0.0	1.0	0.88	0.75	0.63	0.5	0.38	0.25	0.13	0.0	0.67	0.67	0.67	0.67
	0.88	0.88	0.88	0.88	0.88	0.88	0.88	0.88	0.88	0.88	0.88	0.88	0.88	0.88	0.88	0.88	0.88	0.88	0.88	0.88	0.88	0.88	0.88	0.88	0.88	0.88	0.88	0.88	0.88	0.88	0.88	0.88	0.88	0.88	0.88	0.88	0.67	0.67	0.67	0.67
	1.0	0.88	0.79	0.7	0.61	0.52	0.44	0.35	0.26	1.0	0.88	0.81	0.75	0.69	0.63	0.57	0.51	0.45	0.98	0.88	0.84	0.81	0.77	0.74	0.71	0.67	0.64	0.94	0.88	0.87	0.86	0.85	0.85	0.84	0.83	0.83	0.67	0.67	0.67	0.67
21	0.94	0.84	0.75	0.63	0.5	0.38	0.25	0.13	0.0	0.98	0.86	0.75	0.63	0.5	0.38	0.25	0.13	0.0	1.0	0.88	0.75	0.63	0.5	0.38	0.25	0.13	0.0	1.0	0.88	0.75	0.63	0.5	0.38	0.25	0.13	0.0	0.73	0.73	0.73	0.73
	0.75	0.75	0.75	0.75	0.75	0.75	0.75	0.75	0.75	0.75	0.75	0.75	0.75	0.75	0.75	0.75	0.75	0.75	0.75	0.75	0.75	0.75	0.75	0.75	0.75	0.75	0.75	0.75	0.75	0.75	0.75	0.75	0.75	0.75	0.75	0.75	0.73	0.73	0.73	0.73
	1.0	0.88	0.75	0.66	0.57	0.49	0.4	0.31	0.22	1.0	0.88	0.75	0.69	0.63	0.57	0.51	0.45	0.38	0.96	0.86	0.75	0.72	0.68	0.65	0.61	0.58	0.55	0.88	0.81	0.75	0.74	0.74	0.73	0.72	0.72	0.71	0.73	0.73	0.73	0.73
22	0.9	0.81	0.72	0.63	0.5	0.38	0.25	0.13	0.0	0.96	0.85	0.74	0.63	0.5	0.38	0.25	0.13	0.0	1.0	0.88	0.75	0.63	0.5	0.38	0.25	0.13	0.0	1.0	0.88	0.75	0.63	0.5	0.38	0.25	0.13	0.0	0.8	0.8	0.8	0.8
	0.63	0.63	0.63	0.63	0.63	0.63	0.63	0.63	0.63	0.63	0.63	0.63	0.63	0.63	0.63	0.63	0.63	0.63	0.63	0.63	0.63	0.63	0.63	0.63	0.63	0.63	0.63	0.63	0.63	0.63	0.63	0.63	0.63	0.63	0.63	0.63	0.8	0.8	0.8	0.8
	1.0	0.88	0.75	0.63	0.54	0.45	0.36	0.27	0.19	1.0	0.88	0.75	0.63	0.56	0.5	0.44	0.38	0.32	0.95	0.84	0.73	0.63	0.59	0.56	0.52	0.49	0.46	0.82	0.75	0.69	0.63	0.62	0.61	0.6	0.6	0.59	0.8	0.8	0.8	0.8
23	0.87	0.78	0.69	0.59	0.5	0.38	0.25	0.13	0.0	0.95	0.84	0.73	0.61	0.5	0.38	0.25	0.13	0.0	1.0	0.88	0.75	0.63	0.5	0.38	0.25	0.13	0.0	1.0	0.88	0.75	0.63	0.5	0.38	0.25	0.13	0.0	0.87	0.87	0.87	0.87
	0.5	0.5	0.5	0.5	0.5	0.5	0.5	0.5	0.5	0.5	0.5	0.5	0.5	0.5	0.5	0.5	0.5	0.5	0.5	0.5	0.5	0.5	0.5	0.5	0.5	0.5	0.5	0.5	0.5	0.5	0.5	0.5	0.5	0.5	0.5	0.5	0.87	0.87	0.87	0.87
	1.0	0.88	0.75	0.63	0.5	0.41	0.32	0.24	0.15	1.0	0.88	0.75	0.63	0.5	0.44	0.38	0.32	0.26	0.93	0.82	0.71	0.61	0.5	0.47	0.43	0.4	0.36	0.76	0.69	0.63	0.56	0.5	0.49	0.49	0.48	0.47	0.87	0.87	0.87	0.87
24	0.84	0.75	0.65	0.56	0.47	0.38	0.25	0.13	0.0	0.94	0.83	0.71	0.6	0.49	0.38	0.25	0.13	0.0	1.0	0.88	0.75	0.63	0.5	0.38	0.25	0.13	0.0	1.0	0.88	0.75	0.63	0.5	0.38	0.25	0.13	0.0	0.93	0.93	0.93	0.93
	0.38	0.38	0.38	0.38	0.38	0.38	0.38	0.38	0.38	0.38	0.38	0.38	0.38	0.38	0.38	0.38	0.38	0.38	0.38	0.38	0.38	0.38	0.38	0.38	0.38	0.38	0.38	0.38	0.38	0.38	0.38	0.38	0.38	0.38	0.38	0.38	0.93	0.93	0.93	0.93
	1.0	0.88	0.75	0.63	0.5	0.38	0.29	0.2	0.11	1.0	0.88	0.75	0.63	0.5	0.38	0.31	0.25	0.19	0.91	0.8	0.7	0.59	0.48	0.38	0.34	0.31	0.27	0.7	0.63	0.57	0.5	0.44	0.38	0.37	0.36	0.35	0.93	0.93	0.93	0.93
25	0.81	0.71	0.62	0.53	0.44	0.34	0.25	0.13	0.0	0.93	0.82	0.7	0.59	0.48	0.36	0.25	0.13	0.0	1.0	0.88	0.75	0.63	0.5	0.38	0.25	0.13	0.0	1.0	0.88	0.75	0.63	0.5	0.38	0.25	0.13	0.0	1.0	1.0	1.0	1.0
	0.25	0.25	0.25	0.25	0.25	0.25	0.25	0.25	0.25	0.25	0.25	0.25	0.25	0.25	0.25	0.25	0.25	0.25	0.25	0.25	0.25	0.25	0.25	0.25	0.25	0.25	0.25	0.25	0.25	0.25	0.25	0.25	0.25	0.25	0.25	0.25	1.0	1.0	1.0	1.0
	1.0	0.88	0.75	0.63	0.5	0.38	0.25	0.16	0.07	1.0	0.88	0.75	0.63	0.5	0.38	0.25	0.19	0.13	0.89	0.79	0.68	0.57	0.46	0.36	0.25	0.22	0.18	0.64	0.57	0.51	0.44	0.38	0.31	0.25	0.24	0.24	1.0	1.0	1.0	1.0
26	0.77	0.68	0.59	0.5	0.4	0.31	0.22	0.13	0.0	0.92	0.8	0.69	0.58	0.46	0.35	0.24	0.13	0.0	1.0	0.88	0.75	0.63	0.5	0.38	0.25	0.13	0.0	1.0	0.88	0.75	0.63	0.5	0.38	0.25	0.13	0.0	0.0	1.0	1.0	0.0
	0.13	0.13	0.13	0.13	0.13	0.13	0.13	0.13	0.13	0.13	0.13	0.13	0.13	0.13	0.13	0.13	0.13	0.13	0.13	0.13	0.13	0.13	0.13	0.13	0.13	0.13	0.13	0.13	0.13	0.13	0.13	0.13	0.13	0.13	0.13	0.13	0.0	0.0	0.88	1.0
	1.0	0.88	0.75	0.63	0.5	0.38	0.25	0.13	0.04	1.0	0.88	0.75	0.63	0.5	0.38	0.25	0.13	0.06	0.88	0.77	0.66	0.55	0.45	0.34	0.23	0.13	0.09	0.58	0.51	0.45	0.38	0.32	0.25	0.19	0.13	0.12	0.0	0.18	0.0	0.3
27	0.74	0.65	0.56	0.46	0.37	0.28	0.19	0.09	0.0	0.91	0.79	0.68	0.57	0.45	0.34	0.23	0.11	0.0	1.0	0.88	0.75	0.63	0.5	0.38	0.25	0.13	0.0	1.0	0.88	0.75	0.63	0.5	0.38	0.25	0.13	0.0	1.0	0.0	0.09	0.74
	0.0	0.0	0.0	0.0	0.0	0.0	0.0	0.0	0.0	0.0	0.0	0.0	0.0	0.0	0.0	0.0	0.0	0.0	0.0	0.0	0.0	0.0	0.0	0.0	0.0	0.0	0.0	0.0	0.0	0.0	0.0	0.0	0.0	0.0	0.0	0.0	1.0	0.82	0.0	0.0
	1.0	0.88	0.75	0.63	0.5	0.38	0.25	0.13	0.0	1.0	0.88	0.75	0.63	0.5	0.38	0.25	0.13	0.0	0.86	0.75	0.64	0.54	0.43	0.32	0.21	0.11	0.0	0.52	0.45	0.39	0.32	0.26	0.19	0.13	0.06	0.0	1.0	1.0	1.0	1.0

	A	B	C	D	E	F	G	H	I
01	0.0 0.0 0.0 0.0	0.0 0.13 0.1 0.0	0.0 0.25 0.21 0.0	0.0 0.38 0.31 0.0	0.0 0.5 0.41 0.0	0.0 0.63 0.51 0.0	0.0 0.75 0.62 0.0	0.0 0.88 0.72 0.0	0.0 1.0 0.82 0.0
02	0.13 0.02 0.0 0.0	0.13 0.13 0.13 0.0	0.13 0.25 0.23 0.0	0.13 0.38 0.33 0.0	0.13 0.5 0.43 0.0	0.13 0.63 0.54 0.0	0.13 0.75 0.64 0.0	0.13 0.88 0.74 0.0	0.13 1.0 0.84 0.0
03	0.25 0.04 0.0 0.0	0.25 0.15 0.13 0.0	0.25 0.25 0.25 0.0	0.25 0.38 0.35 0.0	0.25 0.5 0.46 0.0	0.25 0.63 0.56 0.0	0.25 0.75 0.66 0.0	0.25 0.88 0.76 0.0	0.25 1.0 0.87 0.0
04	0.38 0.07 0.0 0.0	0.38 0.17 0.13 0.0	0.38 0.27 0.25 0.0	0.38 0.38 0.38 0.0	0.38 0.5 0.48 0.0	0.38 0.63 0.58 0.0	0.38 0.75 0.68 0.0	0.38 0.88 0.79 0.0	0.38 1.0 0.89 0.0
05	0.5 0.09 0.0 0.0	0.5 0.19 0.13 0.0	0.5 0.29 0.25 0.0	0.5 0.4 0.38 0.0	0.5 0.5 0.5 0.0	0.5 0.63 0.6 0.0	0.5 0.75 0.71 0.0	0.5 0.88 0.81 0.0	0.5 1.0 0.91 0.0
06	0.63 0.11 0.0 0.0	0.63 0.21 0.13 0.0	0.63 0.32 0.25 0.0	0.63 0.42 0.38 0.0	0.63 0.52 0.5 0.0	0.63 0.63 0.63 0.0	0.63 0.75 0.73 0.0	0.63 0.88 0.83 0.0	0.63 1.0 0.93 0.0
07	0.75 0.13 0.0 0.0	0.75 0.24 0.13 0.0	0.75 0.34 0.25 0.0	0.75 0.44 0.38 0.0	0.75 0.54 0.5 0.0	0.75 0.65 0.63 0.0	0.75 0.75 0.75 0.0	0.75 0.88 0.85 0.0	0.75 1.0 0.96 0.0
08	0.88 0.16 0.0 0.0	0.88 0.26 0.13 0.0	0.88 0.36 0.25 0.0	0.88 0.46 0.38 0.0	0.88 0.57 0.5 0.0	0.88 0.67 0.63 0.0	0.88 0.77 0.75 0.0	0.88 0.88 0.88 0.0	0.88 1.0 0.98 0.0
09	1.0 0.18 0.0 0.0	1.0 0.28 0.13 0.0	1.0 0.38 0.25 0.0	1.0 0.49 0.38 0.0	1.0 0.59 0.5 0.0	1.0 0.69 0.63 0.0	1.0 0.79 0.75 0.0	1.0 0.9 0.88 0.0	1.0 1.0 1.0 0.0
10	0.0 0.0 0.0 0.0	0.0 0.01 0.13 0.0	0.0 0.03 0.25 0.0	0.0 0.04 0.38 0.0	0.0 0.06 0.5 0.0	0.0 0.07 0.63 0.0	0.0 0.09 0.75 0.0	0.0 0.1 0.88 0.0	0.0 0.12 1.0 0.0
11	0.11 0.13 0.0 0.0	0.13 0.13 0.13 0.0	0.13 0.14 0.25 0.0	0.13 0.15 0.38 0.0	0.13 0.17 0.5 0.0	0.13 0.18 0.63 0.0	0.13 0.2 0.75 0.0	0.13 0.21 0.88 0.0	0.13 0.23 1.0 0.0
12	0.23 0.25 0.0 0.0	0.24 0.25 0.13 0.0	0.25 0.25 0.25 0.0	0.25 0.26 0.38 0.0	0.25 0.28 0.5 0.0	0.25 0.29 0.63 0.0	0.25 0.31 0.75 0.0	0.25 0.32 0.88 0.0	0.25 0.34 1.0 0.0
13	0.34 0.38 0.0 0.0	0.35 0.38 0.13 0.0	0.36 0.38 0.25 0.0	0.38 0.38 0.38 0.0	0.38 0.39 0.5 0.0	0.38 0.4 0.63 0.0	0.38 0.42 0.75 0.0	0.38 0.43 0.88 0.0	0.38 0.45 1.0 0.0
14	0.46 0.5 0.0 0.0	0.47 0.5 0.13 0.0	0.48 0.5 0.25 0.0	0.49 0.5 0.38 0.0	0.5 0.5 0.5 0.0	0.5 0.51 0.63 0.0	0.5 0.53 0.75 0.0	0.5 0.54 0.88 0.0	0.5 0.56 1.0 0.0
15	0.57 0.63 0.0 0.0	0.58 0.63 0.13 0.0	0.59 0.63 0.25 0.0	0.6 0.63 0.38 0.0	0.61 0.63 0.5 0.0	0.63 0.63 0.63 0.0	0.63 0.64 0.75 0.0	0.63 0.65 0.88 0.0	0.63 0.67 1.0 0.0
16	0.68 0.75 0.0 0.0	0.69 0.75 0.13 0.0	0.71 0.75 0.25 0.0	0.72 0.75 0.38 0.0	0.73 0.75 0.5 0.0	0.74 0.75 0.63 0.0	0.75 0.75 0.75 0.0	0.75 0.76 0.88 0.0	0.75 0.78 1.0 0.0
17	0.8 0.88 0.0 0.0	0.81 0.88 0.13 0.0	0.82 0.88 0.25 0.0	0.83 0.88 0.38 0.0	0.84 0.88 0.5 0.0	0.85 0.88 0.63 0.0	0.86 0.88 0.75 0.0	0.88 0.88 0.88 0.0	0.88 0.89 1.0 0.0
18	0.91 1.0 0.0 0.0	0.92 1.0 0.13 0.0	0.93 1.0 0.25 0.0	0.94 1.0 0.38 0.0	0.96 1.0 0.5 0.0	0.97 1.0 0.63 0.0	0.98 1.0 0.75 0.0	0.99 1.0 0.88 0.0	1.0 1.0 1.0 0.0
19	0.0 0.0 0.0 0.0	0.13 0.0 0.09 0.0	0.25 0.0 0.18 0.0	0.38 0.0 0.26 0.0	0.5 0.0 0.35 0.0	0.63 0.0 0.44 0.0	0.75 0.0 0.53 0.0	0.88 0.0 0.61 0.0	1.0 0.0 0.7 0.0
20	0.03 0.13 0.0 0.0	0.13 0.13 0.13 0.0	0.25 0.13 0.21 0.0	0.38 0.13 0.3 0.0	0.5 0.13 0.39 0.0	0.63 0.13 0.48 0.0	0.75 0.13 0.56 0.0	0.88 0.13 0.65 0.0	1.0 0.13 0.74 0.0
21	0.06 0.25 0.0 0.0	0.16 0.25 0.13 0.0	0.25 0.25 0.25 0.0	0.38 0.25 0.34 0.0	0.5 0.25 0.43 0.0	0.63 0.25 0.51 0.0	0.75 0.25 0.6 0.0	0.88 0.25 0.69 0.0	1.0 0.25 0.78 0.0
22	0.1 0.38 0.0 0.0	0.19 0.38 0.13 0.0	0.28 0.38 0.25 0.0	0.38 0.38 0.38 0.0	0.5 0.38 0.46 0.0	0.63 0.38 0.55 0.0	0.75 0.38 0.64 0.0	0.88 0.38 0.73 0.0	1.0 0.38 0.81 0.0
23	0.13 0.5 0.0 0.0	0.22 0.5 0.13 0.0	0.31 0.5 0.25 0.0	0.41 0.5 0.38 0.0	0.5 0.5 0.5 0.0	0.63 0.5 0.59 0.0	0.75 0.5 0.68 0.0	0.88 0.5 0.76 0.0	1.0 0.5 0.85 0.0
24	0.16 0.63 0.0 0.0	0.25 0.63 0.13 0.0	0.35 0.63 0.25 0.0	0.44 0.63 0.38 0.0	0.53 0.63 0.5 0.0	0.63 0.63 0.63 0.0	0.75 0.63 0.71 0.0	0.88 0.63 0.8 0.0	1.0 0.63 0.89 0.0
25	0.19 0.75 0.0 0.0	0.29 0.75 0.13 0.0	0.38 0.75 0.25 0.0	0.47 0.75 0.38 0.0	0.56 0.75 0.5 0.0	0.66 0.75 0.63 0.0	0.75 0.75 0.75 0.0	0.88 0.75 0.84 0.0	1.0 0.75 0.93 0.0
26	0.23 0.88 0.0 0.0	0.32 0.88 0.13 0.0	0.41 0.88 0.25 0.0	0.5 0.88 0.38 0.0	0.6 0.88 0.5 0.0	0.69 0.88 0.63 0.0	0.78 0.88 0.75 0.0	0.88 0.88 0.88 0.0	1.0 0.88 0.96 0.0
27	0.26 1.0 0.0 0.0	0.35 1.0 0.13 0.0	0.44 1.0 0.25 0.0	0.54 1.0 0.38 0.0	0.63 1.0 0.5 0.0	0.72 1.0 0.63 0.0	0.81 1.0 0.75 0.0	0.91 1.0 0.88 0.0	1.0 1.0 1.0 0.0

	J	K	L	M	N	O	P	Q	R
01	0.0 0.0 0.0 0.0	0.0 0.11 0.13 0.0	0.0 0.22 0.25 0.0	0.0 0.32 0.38 0.0	0.0 0.43 0.5 0.0	0.0 0.54 0.63 0.0	0.0 0.65 0.75 0.0	0.0 0.76 0.88 0.0	0.0 0.86 1.0 0.0
02	0.13 0.05 0.0 0.0	0.13 0.13 0.13 0.0	0.13 0.23 0.25 0.0	0.13 0.34 0.38 0.0	0.13 0.45 0.5 0.0	0.13 0.56 0.63 0.0	0.13 0.66 0.75 0.0	0.13 0.77 0.88 0.0	0.13 0.88 1.0 0.0
03	0.25 0.1 0.0 0.0	0.25 0.18 0.13 0.0	0.25 0.25 0.25 0.0	0.25 0.36 0.38 0.0	0.25 0.47 0.5 0.0	0.25 0.57 0.63 0.0	0.25 0.68 0.75 0.0	0.25 0.79 0.88 0.0	0.25 0.9 1.0 0.0
04	0.38 0.16 0.0 0.0	0.38 0.23 0.13 0.0	0.38 0.3 0.25 0.0	0.38 0.38 0.38 0.0	0.38 0.48 0.5 0.0	0.38 0.59 0.63 0.0	0.38 0.7 0.75 0.0	0.38 0.81 0.88 0.0	0.38 0.91 1.0 0.0
05	0.5 0.21 0.0 0.0	0.5 0.28 0.13 0.0	0.5 0.35 0.25 0.0	0.5 0.43 0.38 0.0	0.5 0.5 0.5 0.0	0.5 0.61 0.63 0.0	0.5 0.72 0.75 0.0	0.5 0.82 0.88 0.0	0.5 0.93 1.0 0.0
06	0.63 0.26 0.0 0.0	0.63 0.33 0.13 0.0	0.63 0.41 0.25 0.0	0.63 0.48 0.38 0.0	0.63 0.55 0.5 0.0	0.63 0.63 0.63 0.0	0.63 0.73 0.75 0.0	0.63 0.84 0.88 0.0	0.63 0.95 1.0 0.0
07	0.75 0.31 0.0 0.0	0.75 0.39 0.13 0.0	0.75 0.46 0.25 0.0	0.75 0.53 0.38 0.0	0.75 0.6 0.5 0.0	0.75 0.68 0.63 0.0	0.75 0.75 0.75 0.0	0.75 0.86 0.88 0.0	0.75 0.97 1.0 0.0
08	0.88 0.36 0.0 0.0	0.88 0.44 0.13 0.0	0.88 0.51 0.25 0.0	0.88 0.58 0.38 0.0	0.88 0.66 0.5 0.0	0.88 0.73 0.63 0.0	0.88 0.8 0.75 0.0	0.88 0.88 0.88 0.0	0.88 0.98 1.0 0.0
09	1.0 0.42 0.0 0.0	1.0 0.49 0.13 0.0	1.0 0.56 0.25 0.0	1.0 0.64 0.38 0.0	1.0 0.71 0.5 0.0	1.0 0.78 0.63 0.0	1.0 0.85 0.75 0.0	1.0 0.93 0.88 0.0	1.0 1.0 1.0 0.0
10	0.0 0.0 0.0 0.0	0.03 0.0 0.13 0.0	0.05 0.0 0.25 0.0	0.08 0.0 0.38 0.0	0.11 0.0 0.5 0.0	0.14 0.0 0.63 0.0	0.16 0.0 0.75 0.0	0.19 0.0 0.88 0.0	0.22 0.0 1.0 0.0
11	0.09 0.13 0.0 0.0	0.13 0.13 0.13 0.0	0.15 0.13 0.25 0.0	0.18 0.13 0.38 0.0	0.21 0.13 0.5 0.0	0.23 0.13 0.63 0.0	0.26 0.13 0.75 0.0	0.29 0.13 0.88 0.0	0.32 0.13 1.0 0.0
12	0.19 0.25 0.0 0.0	0.22 0.25 0.13 0.0	0.25 0.25 0.25 0.0	0.28 0.25 0.38 0.0	0.3 0.25 0.5 0.0	0.33 0.25 0.63 0.0	0.36 0.25 0.75 0.0	0.39 0.25 0.88 0.0	0.41 0.25 1.0 0.0
13	0.28 0.38 0.0 0.0	0.31 0.38 0.13 0.0	0.34 0.38 0.25 0.0	0.38 0.38 0.38 0.0	0.4 0.38 0.5 0.0	0.43 0.38 0.63 0.0	0.46 0.38 0.75 0.0	0.48 0.38 0.88 0.0	0.51 0.38 1.0 0.0
14	0.37 0.5 0.0 0.0	0.41 0.5 0.13 0.0	0.44 0.5 0.25 0.0	0.47 0.5 0.38 0.0	0.5 0.5 0.5 0.0	0.53 0.5 0.63 0.0	0.55 0.5 0.75 0.0	0.58 0.5 0.88 0.0	0.61 0.5 1.0 0.0
15	0.47 0.63 0.0 0.0	0.5 0.63 0.13 0.0	0.53 0.63 0.25 0.0	0.56 0.63 0.38 0.0	0.59 0.63 0.5 0.0	0.63 0.63 0.63 0.0	0.65 0.63 0.75 0.0	0.68 0.63 0.88 0.0	0.71 0.63 1.0 0.0
16	0.56 0.75 0.0 0.0	0.59 0.75 0.13 0.0	0.62 0.75 0.25 0.0	0.66 0.75 0.38 0.0	0.69 0.75 0.5 0.0	0.72 0.75 0.63 0.0	0.75 0.75 0.75 0.0	0.78 0.75 0.88 0.0	0.8 0.75 1.0 0.0
17	0.65 0.88 0.0 0.0	0.69 0.88 0.13 0.0	0.72 0.88 0.25 0.0	0.75 0.88 0.38 0.0	0.78 0.88 0.5 0.0	0.81 0.88 0.63 0.0	0.84 0.88 0.75 0.0	0.88 0.88 0.88 0.0	0.9 0.88 1.0 0.0
18	0.75 1.0 0.0 0.0	0.78 1.0 0.13 0.0	0.81 1.0 0.25 0.0	0.84 1.0 0.38 0.0	0.87 1.0 0.5 0.0	0.91 1.0 0.63 0.0	0.94 1.0 0.75 0.0	0.97 1.0 0.88 0.0	1.0 1.0 1.0 0.0
19	0.0 0.0 0.0 0.0	0.13 0.0 0.06 0.0	0.25 0.0 0.12 0.0	0.38 0.0 0.18 0.0	0.5 0.0 0.24 0.0	0.63 0.0 0.3 0.0	0.75 0.0 0.37 0.0	0.88 0.0 0.43 0.0	1.0 0.0 0.49 0.0
20	0.01 0.13 0.0 0.0	0.13 0.13 0.13 0.0	0.25 0.13 0.19 0.0	0.38 0.13 0.25 0.0	0.5 0.13 0.31 0.0	0.63 0.13 0.37 0.0	0.75 0.13 0.43 0.0	0.88 0.13 0.49 0.0	1.0 0.13 0.55 0.0
21	0.02 0.25 0.0 0.0	0.14 0.25 0.13 0.0	0.25 0.25 0.25 0.0	0.38 0.25 0.31 0.0	0.5 0.25 0.37 0.0	0.63 0.25 0.43 0.0	0.75 0.25 0.49 0.0	0.88 0.25 0.55 0.0	1.0 0.25 0.62 0.0
22	0.04 0.38 0.0 0.0	0.15 0.38 0.13 0.0	0.26 0.38 0.25 0.0	0.38 0.38 0.38 0.0	0.5 0.38 0.44 0.0	0.63 0.38 0.5 0.0	0.75 0.38 0.56 0.0	0.88 0.38 0.62 0.0	1.0 0.38 0.68 0.0
23	0.05 0.5 0.0 0.0	0.16 0.5 0.13 0.0	0.27 0.5 0.25 0.0	0.39 0.5 0.38 0.0	0.5 0.5 0.5 0.0	0.63 0.5 0.56 0.0	0.75 0.5 0.62 0.0	0.88 0.5 0.68 0.0	1.0 0.5 0.74 0.0
24	0.06 0.63 0.0 0.0	0.17 0.63 0.13 0.0	0.29 0.63 0.25 0.0	0.4 0.63 0.38 0.0	0.51 0.63 0.5 0.0	0.63 0.63 0.63 0.0	0.75 0.63 0.69 0.0	0.88 0.63 0.75 0.0	1.0 0.63 0.81 0.0
25	0.07 0.75 0.0 0.0	0.18 0.75 0.13 0.0	0.3 0.75 0.25 0.0	0.41 0.75 0.38 0.0	0.52 0.75 0.5 0.0	0.64 0.75 0.63 0.0	0.75 0.75 0.75 0.0	0.88 0.75 0.81 0.0	1.0 0.75 0.87 0.0
26	0.08 0.88 0.0 0.0	0.2 0.88 0.13 0.0	0.31 0.88 0.25 0.0	0.42 0.88 0.38 0.0	0.54 0.88 0.5 0.0	0.65 0.88 0.63 0.0	0.76 0.88 0.75 0.0	0.88 0.88 0.88 0.0	1.0 0.88 0.94 0.0
27	0.09 1.0 0.0 0.0	0.21 1.0 0.13 0.0	0.32 1.0 0.25 0.0	0.43 1.0 0.38 0.0	0.55 1.0 0.5 0.0	0.66 1.0 0.63 0.0	0.77 1.0 0.75 0.0	0.89 1.0 0.88 0.0	1.0 1.0 1.0 0.0

	S	T	U	V	W	X	Y	Z	a
01	0.0 0.0 0.0 0.0	0.0 0.08 0.13 0.0	0.0 0.15 0.25 0.0	0.0 0.23 0.38 0.0	0.0 0.31 0.5 0.0	0.0 0.38 0.63 0.0	0.0 0.46 0.75 0.0	0.0 0.54 0.88 0.0	0.0 0.62 1.0 0.0
02	0.13 0.08 0.0 0.0	0.13 0.13 0.13 0.0	0.13 0.2 0.25 0.0	0.13 0.28 0.38 0.0	0.13 0.36 0.5 0.0	0.13 0.43 0.63 0.0	0.13 0.51 0.75 0.0	0.13 0.59 0.88 0.0	0.13 0.66 1.0 0.0
03	0.25 0.16 0.0 0.0	0.25 0.21 0.13 0.0	0.25 0.25 0.25 0.0	0.25 0.33 0.38 0.0	0.25 0.4 0.5 0.0	0.25 0.48 0.63 0.0	0.25 0.56 0.75 0.0	0.25 0.63 0.88 0.0	0.25 0.71 1.0 0.0
04	0.38 0.25 0.0 0.0	0.38 0.29 0.13 0.0	0.38 0.33 0.25 0.0	0.38 0.38 0.38 0.0	0.38 0.45 0.5 0.0	0.38 0.53 0.63 0.0	0.38 0.61 0.75 0.0	0.38 0.68 0.88 0.0	0.38 0.76 1.0 0.0
05	0.5 0.33 0.0 0.0	0.5 0.37 0.13 0.0	0.5 0.41 0.25 0.0	0.5 0.46 0.38 0.0	0.5 0.5 0.5 0.0	0.5 0.58 0.63 0.0	0.5 0.65 0.75 0.0	0.5 0.73 0.88 0.0	0.5 0.81 1.0 0.0
06	0.63 0.41 0.0 0.0	0.63 0.45 0.13 0.0	0.63 0.5 0.25 0.0	0.63 0.54 0.38 0.0	0.63 0.58 0.5 0.0	0.63 0.63 0.63 0.0	0.63 0.7 0.75 0.0	0.63 0.78 0.88 0.0	0.63 0.86 1.0 0.0
07	0.75 0.49 0.0 0.0	0.75 0.53 0.13 0.0	0.75 0.58 0.25 0.0	0.75 0.62 0.38 0.0	0.75 0.66 0.5 0.0	0.75 0.71 0.63 0.0	0.75 0.75 0.75 0.0	0.75 0.83 0.88 0.0	0.75 0.9 1.0 0.0
08	0.88 0.57 0.0 0.0	0.88 0.62 0.13 0.0	0.88 0.66 0.25 0.0	0.88 0.7 0.38 0.0	0.88 0.75 0.5 0.0	0.88 0.79 0.63 0.0	0.88 0.83 0.75 0.0	0.88 0.88 0.88 0.0	0.88 0.95 1.0 0.0
09	1.0 0.66 0.0 0.0	1.0 0.7 0.13 0.0	1.0 0.74 0.25 0.0	1.0 0.78 0.38 0.0	1.0 0.83 0.5 0.0	1.0 0.87 0.63 0.0	1.0 0.91 0.75 0.0	1.0 0.96 0.88 0.0	1.0 1.0 1.0 0.0
10	0.0 0.0 0.0 0.0	0.08 0.0 0.13 0.0	0.16 0.0 0.25 0.0	0.23 0.0 0.38 0.0	0.31 0.0 0.5 0.0	0.39 0.0 0.63 0.0	0.47 0.0 0.75 0.0	0.55 0.0 0.88 0.0	0.63 0.0 1.0 0.0
11	0.07 0.13 0.0 0.0	0.13 0.13 0.13 0.0	0.2 0.13 0.25 0.0	0.28 0.13 0.38 0.0	0.36 0.13 0.5 0.0	0.44 0.13 0.63 0.0	0.52 0.13 0.75 0.0	0.59 0.13 0.88 0.0	0.67 0.13 1.0 0.0
12	0.15 0.25 0.0 0.0	0.2 0.25 0.13 0.0	0.25 0.25 0.25 0.0	0.33 0.25 0.38 0.0	0.41 0.25 0.5 0.0	0.48 0.25 0.63 0.0	0.56 0.25 0.75 0.0	0.64 0.25 0.88 0.0	0.72 0.25 1.0 0.0
13	0.22 0.38 0.0 0.0	0.27 0.38 0.13 0.0	0.32 0.38 0.25 0.0	0.38 0.38 0.38 0.0	0.45 0.38 0.5 0.0	0.53 0.38 0.63 0.0	0.61 0.38 0.75 0.0	0.69 0.38 0.88 0.0	0.77 0.38 1.0 0.0
14	0.29 0.5 0.0 0.0	0.34 0.5 0.13 0.0	0.4 0.5 0.25 0.0	0.45 0.5 0.38 0.0	0.5 0.5 0.5 0.0	0.58 0.5 0.63 0.0	0.66 0.5 0.75 0.0	0.73 0.5 0.88 0.0	0.81 0.5 1.0 0.0
15	0.37 0.63 0.0 0.0	0.42 0.63 0.13 0.0	0.47 0.63 0.25 0.0	0.52 0.63 0.38 0.0	0.57 0.63 0.5 0.0	0.63 0.63 0.63 0.0	0.7 0.63 0.75 0.0	0.78 0.63 0.88 0.0	0.86 0.63 1.0 0.0
16	0.44 0.75 0.0 0.0	0.49 0.75 0.13 0.0	0.54 0.75 0.25 0.0	0.59 0.75 0.38 0.0	0.65 0.75 0.5 0.0	0.7 0.75 0.63 0.0	0.75 0.75 0.75 0.0	0.83 0.75 0.88 0.0	0.91 0.75 1.0 0.0
17	0.51 0.88 0.0 0.0	0.56 0.88 0.13 0.0	0.62 0.88 0.25 0.0	0.67 0.88 0.38 0.0	0.72 0.88 0.5 0.0	0.77 0.88 0.63 0.0	0.82 0.88 0.75 0.0	0.88 0.88 0.88 0.0	0.95 0.88 1.0 0.0
18	0.59 1.0 0.0 0.0	0.64 1.0 0.13 0.0	0.69 1.0 0.25 0.0	0.74 1.0 0.38 0.0	0.79 1.0 0.5 0.0	0.84 1.0 0.63 0.0	0.9 1.0 0.75 0.0	0.95 1.0 0.88 0.0	1.0 1.0 1.0 0.0
19	0.0 0.0 0.0 0.0	0.13 0.0 0.03 0.0	0.25 0.0 0.07 0.0	0.38 0.0 0.1 0.0	0.5 0.0 0.14 0.0	0.63 0.0 0.17 0.0	0.75 0.0 0.2 0.0	0.88 0.0 0.24 0.0	1.0 0.0 0.27 0.0
20	0.0 0.13 0.02 0.0	0.13 0.13 0.13 0.0	0.25 0.13 0.16 0.0	0.38 0.13 0.19 0.0	0.5 0.13 0.23 0.0	0.63 0.13 0.26 0.0	0.75 0.13 0.29 0.0	0.88 0.13 0.33 0.0	1.0 0.13 0.36 0.0
21	0.0 0.25 0.04 0.0	0.13 0.25 0.14 0.0	0.25 0.25 0.25 0.0	0.38 0.25 0.28 0.0	0.5 0.25 0.32 0.0	0.63 0.25 0.35 0.0	0.75 0.25 0.39 0.0	0.88 0.25 0.42 0.0	1.0 0.25 0.45 0.0
22	0.0 0.38 0.05 0.0	0.13 0.38 0.16 0.0	0.25 0.38 0.27 0.0	0.38 0.38 0.38 0.0	0.5 0.38 0.41 0.0	0.63 0.38 0.44 0.0	0.75 0.38 0.48 0.0	0.88 0.38 0.51 0.0	1.0 0.38 0.54 0.0
23	0.0 0.5 0.07 0.0	0.13 0.5 0.18 0.0	0.25 0.5 0.29 0.0	0.38 0.5 0.39 0.0	0.5 0.5 0.5 0.0	0.63 0.5 0.53 0.0	0.75 0.5 0.57 0.0	0.88 0.5 0.6 0.0	1.0 0.5 0.64 0.0
24	0.0 0.63 0.09 0.0	0.13 0.63 0.2 0.0	0.25 0.63 0.3 0.0	0.38 0.63 0.41 0.0	0.5 0.63 0.52 0.0	0.63 0.63 0.63 0.0	0.75 0.63 0.66 0.0	0.88 0.63 0.69 0.0	1.0 0.63 0.73 0.0
25	0.0 0.75 0.11 0.0	0.13 0.75 0.21 0.0	0.25 0.75 0.32 0.0	0.38 0.75 0.43 0.0	0.5 0.75 0.54 0.0	0.63 0.75 0.64 0.0	0.75 0.75 0.75 0.0	0.88 0.75 0.78 0.0	1.0 0.75 0.82 0.0
26	0.0 0.88 0.12 0.0	0.13 0.88 0.23 0.0	0.25 0.88 0.34 0.0	0.38 0.88 0.45 0.0	0.5 0.88 0.55 0.0	0.63 0.88 0.66 0.0	0.75 0.88 0.77 0.0	0.88 0.88 0.88 0.0	1.0 0.88 0.91 0.0
27	0.0 1.0 0.14 0.0	0.13 1.0 0.25 0.0	0.25 1.0 0.36 0.0	0.38 1.0 0.46 0.0	0.5 1.0 0.57 0.0	0.63 1.0 0.68 0.0	0.75 1.0 0.79 0.0	0.88 1.0 0.89 0.0	1.0 1.0 1.0 0.0

	b	c	d	e	f	g	h	i	j	k	LAB*cmyn'*		
01	0.0 0.0 0.0 0.0	0.0 0.05 0.13 0.0	0.0 0.09 0.25 0.0	0.0 0.14 0.38 0.0	0.0 0.18 0.5 0.0	0.0 0.23 0.63 0.0	0.0 0.28 0.75 0.0	0.0 0.32 0.88 0.0	0.0 0.37 1.0 0.0	1.0 1.0 1.0 0.0	1.0 1.0 1.0 0.0	1.0 1.0 1.0 0.0	1.0 1.0 1.0 0.0
02	0.13 0.11 0.0 0.0	0.13 0.13 0.13 0.0	0.13 0.17 0.25 0.0	0.13 0.22 0.38 0.0	0.13 0.26 0.5 0.0	0.13 0.31 0.63 0.0	0.13 0.35 0.75 0.0	0.13 0.4 0.88 0.0	0.13 0.45 1.0 0.0	0.88 0.88 0.88 0.0	0.88 0.88 0.88 0.0	0.88 0.88 0.88 0.0	0.88 0.88 0.88 0.0
03	0.25 0.22 0.0 0.0	0.25 0.24 0.13 0.0	0.25 0.25 0.25 0.0	0.25 0.3 0.38 0.0	0.25 0.34 0.5 0.0	0.25 0.39 0.63 0.0	0.25 0.43 0.75 0.0	0.25 0.48 0.88 0.0	0.25 0.53 1.0 0.0	0.75 0.75 0.75 0.0	0.75 0.75 0.75 0.0	0.75 0.75 0.75 0.0	0.75 0.75 0.75 0.0
04	0.38 0.34 0.0 0.0	0.38 0.35 0.13 0.0	0.38 0.36 0.25 0.0	0.38 0.38 0.38 0.0	0.38 0.42 0.5 0.0	0.38 0.47 0.63 0.0	0.38 0.51 0.75 0.0	0.38 0.56 0.88 0.0	0.38 0.6 1.0 0.0	0.63 0.63 0.63 0.0	0.63 0.63 0.63 0.0	0.63 0.63 0.63 0.0	0.63 0.63 0.63 0.0
05	0.5 0.45 0.0 0.0	0.5 0.46 0.13 0.0	0.5 0.47 0.25 0.0	0.5 0.49 0.38 0.0	0.5 0.5 0.5 0.0	0.5 0.55 0.63 0.0	0.5 0.59 0.75 0.0	0.5 0.64 0.88 0.0	0.5 0.68 1.0 0.0	0.5 0.5 0.5 0.0	0.5 0.5 0.5 0.0	0.5 0.5 0.5 0.0	0.5 0.5 0.5 0.0
06	0.63 0.56 0.0 0.0	0.63 0.57 0.13 0.0	0.63 0.59 0.25 0.0	0.63 0.6 0.38 0.0	0.63 0.61 0.5 0.0	0.63 0.63 0.63 0.0	0.63 0.67 0.75 0.0	0.63 0.72 0.88 0.0	0.63 0.76 1.0 0.0	0.38 0.38 0.38 0.0	0.38 0.38 0.38 0.0	0.38 0.38 0.38 0.0	0.38 0.38 0.38 0.0
07	0.75 0.67 0.0 0.0	0.75 0.68 0.13 0.0	0.75 0.7 0.25 0.0	0.75 0.71 0.38 0.0	0.75 0.72 0.5 0.0	0.75 0.74 0.63 0.0	0.75 0.75 0.75 0.0	0.75 0.8 0.88 0.0	0.75 0.84 1.0 0.0	0.25 0.25 0.25 0.0	0.25 0.25 0.25 0.0	0.25 0.25 0.25 0.0	0.25 0.25 0.25 0.0
08	0.88 0.78 0.0 0.0	0.88 0.8 0.13 0.0	0.88 0.81 0.25 0.0	0.88 0.82 0.38 0.0	0.88 0.84 0.5 0.0	0.88 0.85 0.63 0.0	0.88 0.86 0.75 0.0	0.88 0.88 0.88 0.0	0.88 0.92 1.0 0.0	0.13 0.13 0.13 0.0	0.13 0.13 0.13 0.0	0.13 0.13 0.13 0.0	0.13 0.13 0.13 0.0
09	1.0 0.89 0.0 0.0	1.0 0.91 0.13 0.0	1.0 0.92 0.25 0.0	1.0 0.93 0.38 0.0	1.0 0.95 0.5 0.0	1.0 0.96 0.63 0.0	1.0 0.97 0.75 0.0	1.0 0.99 0.88 0.0	1.0 1.0 1.0 0.0	0.0 0.0 0.0 0.0	0.0 0.0 0.0 0.0	0.0 0.0 0.0 0.0	0.0 0.0 0.0 0.0
10	0.0 0.0 0.0 0.0	0.13 0.0 0.12 0.0	0.25 0.0 0.24 0.0	0.38 0.0 0.37 0.0	0.5 0.0 0.49 0.0	0.63 0.0 0.61 0.0	0.75 0.0 0.73 0.0	0.88 0.0 0.86 0.0	1.0 0.0 0.98 0.0	1.0 1.0 1.0 0.0	1.0 1.0 1.0 0.0	1.0 1.0 1.0 0.0	1.0 1.0 1.0 0.0
11	0.05 0.13 0.0 0.0	0.13 0.13 0.13 0.0	0.25 0.13 0.25 0.0	0.38 0.13 0.37 0.0	0.5 0.13 0.49 0.0	0.63 0.13 0.61 0.0	0.75 0.13 0.74 0.0	0.88 0.13 0.86 0.0	1.0 0.13 0.98 0.0	0.93 0.93 0.93 0.0	0.93 0.93 0.93 0.0	0.93 0.93 0.93 0.0	0.93 0.93 0.93 0.0
12	0.11 0.25 0.0 0.0	0.18 0.25 0.13 0.0	0.25 0.25 0.25 0.0	0.38 0.25 0.37 0.0	0.5 0.25 0.49 0.0	0.63 0.25 0.62 0.0	0.75 0.25 0.74 0.0	0.88 0.25 0.86 0.0	1.0 0.25 0.98 0.0	0.87 0.87 0.87 0.0	0.87 0.87 0.87 0.0	0.87 0.87 0.87 0.0	0.87 0.87 0.87 0.0
13	0.16 0.38 0.0 0.0	0.23 0.38 0.13 0.0	0.3 0.38 0.25 0.0	0.38 0.38 0.38 0.0	0.5 0.38 0.5 0.0	0.63 0.38 0.62 0.0	0.75 0.38 0.74 0.0	0.88 0.38 0.86 0.0	1.0 0.38 0.99 0.0	0.8 0.8 0.8 0.0	0.8 0.8 0.8 0.0	0.8 0.8 0.8 0.0	0.8 0.8 0.8 0.0
14	0.21 0.5 0.0 0.0	0.28 0.5 0.13 0.0	0.36 0.5 0.25 0.0	0.43 0.5 0.38 0.0	0.5 0.5 0.5 0.0	0.63 0.5 0.62 0.0	0.75 0.5 0.74 0.0	0.88 0.5 0.87 0.0	1.0 0.5 0.99 0.0	0.73 0.73 0.73 0.0	0.73 0.73 0.73 0.0	0.73 0.73 0.73 0.0	0.73 0.73 0.73 0.0
15	0.26 0.63 0.0 0.0	0.34 0.63 0.13 0.0	0.41 0.63 0.25 0.0	0.48 0.63 0.38 0.0	0.55 0.63 0.5 0.0	0.63 0.63 0.63 0.0	0.75 0.63 0.75 0.0	0.88 0.63 0.87 0.0	1.0 0.63 0.99 0.0	0.67 0.67 0.67 0.0	0.67 0.67 0.67 0.0	0.67 0.67 0.67 0.0	0.67 0.67 0.67 0.0
16	0.32 0.75 0.0 0.0	0.39 0.75 0.13 0.0	0.46 0.75 0.25 0.0	0.53 0.75 0.38 0.0	0.61 0.75 0.5 0.0	0.68 0.75 0.63 0.0	0.75 0.75 0.75 0.0	0.88 0.75 0.87 0.0	1.0 0.75 0.99 0.0	0.6 0.6 0.6 0.0	0.6 0.6 0.6 0.0	0.6 0.6 0.6 0.0	0.6 0.6 0.6 0.0
17	0.37 0.88 0.0 0.0	0.44 0.88 0.13 0.0	0.51 0.88 0.25 0.0	0.59 0.88 0.38 0.0	0.66 0.88 0.5 0.0	0.73 0.88 0.63 0.0	0.8 0.88 0.75 0.0	0.88 0.88 0.88 0.0	1.0 0.88 1.0 0.0	0.53 0.53 0.53 0.0	0.53 0.53 0.53 0.0	0.53 0.53 0.53 0.0	0.53 0.53 0.53 0.0
18	0.42 1.0 0.0 0.0	0.49 1.0 0.13 0.0	0.57 1.0 0.25 0.0	0.64 1.0 0.38 0.0	0.71 1.0 0.5 0.0	0.78 1.0 0.63 0.0	0.86 1.0 0.75 0.0	0.93 1.0 0.88 0.0	1.0 1.0 1.0 0.0	0.47 0.47 0.47 0.0	0.47 0.47 0.47 0.0	0.47 0.47 0.47 0.0	0.47 0.47 0.47 0.0
19	0.0 0.0 0.0 0.0	0.13 0.0 0.01 0.0	0.25 0.0 0.01 0.0	0.38 0.0 0.02 0.0	0.5 0.0 0.03 0.0	0.63 0.0 0.03 0.0	0.75 0.0 0.04 0.0	0.88 0.0 0.05 0.0	1.0 0.0 0.06 0.0	0.4 0.4 0.4 0.0	0.4 0.4 0.4 0.0	0.4 0.4 0.4 0.0	0.4 0.4 0.4 0.0
20	0.0 0.13 0.06 0.0	0.13 0.13 0.13 0.0	0.25 0.13 0.13 0.0	0.38 0.13 0.14 0.0	0.5 0.13 0.15 0.0	0.63 0.13 0.15 0.0	0.75 0.13 0.16 0.0	0.88 0.13 0.17 0.0	1.0 0.13 0.17 0.0	0.33 0.33 0.33 0.0	0.33 0.33 0.33 0.0	0.33 0.33 0.33 0.0	0.33 0.33 0.33 0.0
21	0.0 0.25 0.12 0.0	0.13 0.25 0.19 0.0	0.25 0.25 0.25 0.0	0.38 0.25 0.26 0.0	0.5 0.25 0.26 0.0	0.63 0.25 0.27 0.0	0.75 0.25 0.28 0.0	0.88 0.25 0.28 0.0	1.0 0.25 0.29 0.0	0.27 0.27 0.27 0.0	0.27 0.27 0.27 0.0	0.27 0.27 0.27 0.0	0.27 0.27 0.27 0.0
22	0.0 0.38 0.18 0.0	0.13 0.38 0.25 0.0	0.25 0.38 0.31 0.0	0.38 0.38 0.38 0.0	0.5 0.38 0.38 0.0	0.63 0.38 0.39 0.0	0.75 0.38 0.4 0.0	0.88 0.38 0.4 0.0	1.0 0.38 0.41 0.0	0.2 0.2 0.2 0.0	0.2 0.2 0.2 0.0	0.2 0.2 0.2 0.0	0.2 0.2 0.2 0.0
23	0.0 0.5 0.24 0.0	0.13 0.5 0.31 0.0	0.25 0.5 0.37 0.0	0.38 0.5 0.44 0.0	0.5 0.5 0.5 0.0	0.63 0.5 0.51 0.0	0.75 0.5 0.51 0.0	0.88 0.5 0.52 0.0	1.0 0.5 0.53 0.0	0.13 0.13 0.13 0.0	0.13 0.13 0.13 0.0	0.13 0.13 0.13 0.0	0.13 0.13 0.13 0.0
24	0.0 0.63 0.3 0.0	0.13 0.63 0.37 0.0	0.25 0.63 0.43 0.0	0.38 0.63 0.5 0.0	0.5 0.63 0.56 0.0	0.63 0.63 0.63 0.0	0.75 0.63 0.63 0.0	0.88 0.63 0.64 0.0	1.0 0.63 0.65 0.0	0.07 0.07 0.07 0.0	0.07 0.07 0.07 0.0	0.07 0.07 0.07 0.0	0.07 0.07 0.07 0.0
25	0.0 0.75 0.36 0.0	0.13 0.75 0.43 0.0	0.25 0.75 0.49 0.0	0.38 0.75 0.56 0.0	0.5 0.75 0.62 0.0	0.63 0.75 0.69 0.0	0.75 0.75 0.75 0.0	0.88 0.75 0.76 0.0	1.0 0.75 0.76 0.0	0.0 0.0 0.0 0.0	0.0 0.0 0.0 0.0	0.0 0.0 0.0 0.0	0.0 0.0 0.0 0.0
26	0.0 0.88 0.42 0.0	0.13 0.88 0.49 0.0	0.25 0.88 0.55 0.0	0.38 0.88 0.62 0.0	0.5 0.88 0.68 0.0	0.63 0.88 0.75 0.0	0.75 0.88 0.81 0.0	0.88 0.88 0.88 0.0	1.0 0.88 0.88 0.0	1.0 1.0 1.0 0.0	0.0 1.0 0.82 0.0	0.0 0.12 1.0 0.0	1.0 0.0 0.7 0.0
27	0.0 1.0 0.48 0.0	0.13 1.0 0.55 0.0	0.25 1.0 0.61 0.0	0.38 1.0 0.68 0.0	0.5 1.0 0.74 0.0	0.63 1.0 0.81 0.0	0.75 1.0 0.87 0.0	0.88 1.0 0.94 0.0	1.0 1.0 1.0 0.0	0.0 0.0 0.0 0.0	1.0 0.18 0.0 0.0	0.91 1.0 0.0 0.0	0.26 1.0 0.0 0.0

% olv*_8bit, 9x9x9 grid

255	255	255	255	255	255	255	255	255	255	255	255	255	255	255	255	255	255	255	255	255	255	255	255	255	255	255
223	249	255	226	223	255	247	223	255	223	242	255	231	223	255	252	223	255	223	234	255	236	223	255	255	223	250
191	244	255	197	191	255	239	191	255	191	228	255	207	191	255	249	191	255	191	213	255	218	191	255	255	191	246
159	238	255	168	159	255	230	159	255	159	215	255	183	159	255	246	159	255	159	192	255	199	159	255	255	159	241
128	232	255	139	128	255	222	128	255	128	202	255	160	128	255	243	128	255	128	171	255	180	128	255	255	128	237
96	227	255	110	96	255	214	96	255	96	189	255	136	96	255	240	96	255	96	151	255	162	96	255	255	96	232
64	221	255	81	64	255	206	64	255	64	175	255	112	64	255	237	64	255	64	130	255	143	64	255	255	64	228
32	215	255	52	32	255	197	32	255	32	162	255	88	32	255	234	32	255	32	109	255	124	32	255	255	32	223
0	210	255	22	0	255	189	0	255	0	149	255	64	0	255	231	0	255	0	88	255	106	0	255	255	0	219
255	223	229	255	251	223	223	255	233	255	227	223	248	255	223	223	255	239	255	235	223	235	255	223	223	255	246
223	223	223	223	223	223	223	223	223	223	223	223	223	223	223	223	223	223	223	223	223	223	223	223	223	223	223
191	217	223	194	191	223	215	191	223	191	210	223	199	191	223	220	191	223	191	202	223	204	191	223	223	191	219
159	212	223	165	159	223	207	159	223	159	197	223	175	159	223	217	159	223	159	181	223	186	159	223	223	159	214
128	206	223	136	128	223	198	128	223	128	183	223	152	128	223	214	128	223	128	160	223	167	128	223	223	128	209
96	200	223	107	96	223	190	96	223	96	170	223	128	96	223	211	96	223	96	140	223	149	96	223	223	96	205
64	195	223	78	64	223	182	64	223	64	157	223	104	64	223	208	64	223	64	119	223	130	64	223	223	64	200
32	189	223	49	32	223	174	32	223	32	143	223	80	32	223	205	32	223	32	98	223	111	32	223	223	32	196
0	184	223	20	0	223	166	0	223	0	130	223	56	0	223	202	0	223	0	77	223	93	0	223	223	0	191
255	191	203	255	247	191	191	255	210	255	200	191	241	255	191	191	255	224	255	216	191	215	255	191	191	255	238
223	191	197	223	219	191	191	223	201	223	196	191	216	223	191	191	223	208	223	204	191	203	223	191	191	223	214
191	191	191	191	191	191	191	191	191	191	191	191	191	191	191	191	191	191	191	191	191	191	191	191	191	191	191
159	186	191	162	159	191	183	159	191	159	178	191	167	159	191	188	159	191	159	170	191	173	159	191	191	159	187
128	180	191	133	128	191	175	128	191	128	165	191	144	128	191	185	128	191	128	149	191	154	128	191	191	128	182
96	174	191	104	96	191	167	96	191	96	151	191	120	96	191	182	96	191	96	129	191	135	96	191	191	96	178
64	169	191	75	64	191	158	64	191	64	138	191	96	64	191	179	64	191	64	108	191	117	64	191	191	64	173
32	163	191	46	32	191	150	32	191	32	125	191	72	32	191	176	32	191	32	87	191	98	32	191	191	32	168
0	157	191	17	0	191	142	0	191	0	112	191	48	0	191	173	0	191	0	66	191	79	0	191	191	0	164
255	159	176	255	244	159	159	255	188	255	172	159	234	255	159	159	255	208	255	196	159	195	255	159	159	255	229
223	159	171	223	215	159	159	223	178	223	168	159	209	223	159	159	223	192	223	184	159	183	223	159	159	223	206
191	159	165	191	187	159	159	191	169	191	164	159	184	191	159	159	191	176	191	172	159	171	191	159	159	191	183
159	159	159	159	159	159	159	159	159	159	159	159	159	159	159	159	159	159	159	159	159	159	159	159	159	159	159
128	154	159	130	128	159	151	128	159	128	146	159	136	128	159	156	128	159	128	138	159	141	128	159	159	128	155
96	148	159	101	96	159	143	96	159	96	133	159	112	96	159	153	96	159	96	118	159	122	96	159	159	96	150
64	142	159	72	64	159	135	64	159	64	120	159	88	64	159	150	64	159	64	97	159	103	64	159	159	64	146
32	137	159	43	32	159	126	32	159	32	106	159	64	32	159	147	32	159	32	76	159	85	32	159	159	32	141
0	131	159	14	0	159	118	0	159	0	93	159	40	0	159	144	0	159	0	55	159	66	0	159	159	0	137
255	128	150	255	240	128	128	255	165	255	145	128	227	255	128	128	255	193	255	177	128	175	255	128	128	255	220
223	128	145	223	212	128	128	223	156	223	141	128	202	223	128	128	223	177	223	164	128	163	223	128	128	223	197
191	128	139	191	184	128	128	191	146	191	136	128	177	191	128	128	191	160	191	152	128	151	191	128	128	191	174
159	128	133	159	156	128	128	159	137	159	132	128	152	159	128	128	159	144	159	140	128	139	159	128	128	159	151
128	128	128	128	128	128	128	128	128	128	128	128	128	128	128	128	128	128	128	128	128	128	128	128	128	128	128
96	122	128	98	96	128	119	96	128	96	114	128	104	96	128	124	96	128	96	107	128	109	96	128	128	96	123
64	116	128	69	64	128	111	64	128	64	101	128	80	64	128	121	64	128	64	86	128	90	64	128	128	64	118
32	111	128	40	32	128	103	32	128	32	88	128	56	32	128	118	32	128	32	65	128	72	32	128	128	32	114
0	105	128	11	0	128	95	0	128	0	74	128	32	0	128	115	0	128	0	44	128	53	0	128	128	0	109
255	96	124	255	236	96	96	255	143	255	117	96	220	255	96	96	255	177	255	157	96	155	255	96	96	255	212
223	96	118	223	208	96	96	223	134	223	113	96	195	223	96	96	223	161	223	145	96	143	223	96	96	223	189
191	96	113	191	180	96	96	191	124	191	109	96	170	191	96	96	191	145	191	132	96	131	191	96	96	191	165
159	96	107	159	152	96	96	159	115	159	104	96	145	159	96	96	159	128	159	120	96	120	159	96	96	159	142
128	96	101	128	124	96	96	128	105	128	100	96	121	128	96	96	128	112	128	108	96	108	128	96	96	128	119
96	96	96	96	96	96	96	96	96	96	96	96	96	96	96	96	96	96	96	96	96	96	96	96	96	96	96
64	90	96	67	64	96	87	64	96	64	82	96	72	64	96	93	64	96	64	75	96	77	64	96	96	64	91
32	84	96	37	32	96	79	32	96	32	69	96	48	32	96	90	32	96	32	54	96	58	32	96	96	32	87
0	79	96	8	0	96	71	0	96	0	56	96	24	0	96	87	0	96	0	33	96	40	0	96	96	0	82
255	64	98	255	232	64	64	255	121	255	90	64	213	255	64	64	255	162	255	137	64	135	255	64	64	255	203
223	64	92	223	204	64	64	223	111	223	86	64	188	223	64	64	223	146	223	125	64	123	223	64	64	223	180
191	64	86	191	176	64	64	191	102	191	81	64	163	191	64	64	191	129	191	113	64	112	191	64	64	191	157
159	64	81	159	148	64	64	159	92	159	77	64	138	159	64	64	159	113	159	101	64	100	159	64	64	159	133
128	64	75	128	120	64	64	128	83	128	72	64	114	128	64	64	128	96	128	88	64	88	128	64	64	128	110
96	64	69	96	92	64	64	96	73	96	68	64	89	96	64	64	96	80	96	76	64	76	96	64	64	96	87
64	64	64	64	64	64	64	64	64	64	64	64	64	64	64	64	64	64	64	64	64	64	64	64	64	64	64
32	58	64	35	32	64	56	32	64	32	50	64	40	32	64	61	32	64	32	43	64	45	32	64	64	32	59
0	52	64	6	0	64	47	0	64	0	37	64	16	0	64	58	0	64	0	22	64	26	0	64	64	0	55
255	32	72	255	228	32	32	255	98	255	62	32	206	255	32	32	255	146	255	118	32	115	255	32	32	255	194
223	32	66	223	200	32	32	223	89	223	58	32	181	223	32	32	223	130	223	105	32	104	223	32	32	223	171
191	32	60	191	172	32	32	191	79	191	54	32	156	191	32	32	191	114	191	93	32	92	191	32	32	191	148
159	32	55	159	144	32	32	159	70	159	49	32	132	159	32	32	159	97	159	81	32	80	159	32	32	159	125
128	32	49	128	116	32	32	128	60	128	45	32	107	128	32	32	128	81	128	69	32	68	128	32	32	128	102
96	32	43	96	88	32	32	96	51	96	41	32	82	96	32	32	96	65	96	56	32	56	96	32	32	96	78
64	32	38	64	60	32	32	64	41	64	36	32	57	64	32	32	64	48	64	44	32	44	64	32	32	64	55
32	32	32	32	32	32	32	32	32	32	32	32	32	32	32	32	32	32	32	32	32	32	32	32	32	32	32
0	26	32	3	0	32	24	0	32	0	19	32	8	0	32	29	0	32	0	11	32	13	0	32	32	0	27
255	0	45	255	224	0	0	255	76	255	35	0	199	255	0	0	255	131	255	98	0	96	255	0	0	255	186
223	0	40	223	196	0	0	223	66	223	31	0	174	223	0	0	223	114	223	86	0	84	223	0	0	223	163
191	0	34	191	168	0	0	191	57	191	26	0	149	191	0	0	191	98	191	74	0	72	191	0	0	191	139
159	0	28	159	140	0	0	159	47	159	22	0	125	159	0	0	159	82	159	61	0	60	159	0	0	159	116
128	0	23	128	112	0	0	128	38	128	17	0	100	128	0	0	128	65	128	49	0	48	128	0	0	128	93
96	0	17	96	84	0	0	96	28	96	13	0	75	96	0	0	96	49	96	37	0	36	96	0	0	96	70
64	0	11	64	56	0	0	64	19	64	9	0	50	64	0	0	64	33	64	25	0	24	64	0	0	64	46
32	0	6	32	28	0	0	32	9	32	4	0	25	32	0	0	32	16	32	12	0	12	32	0	0	32	23
0	0	0	0	0	0	0	0	0	0	0	0	0	0	0	0	0	0	0	0	0	0	0	0	0	0	0

% olv*_8bit, 9x9x9 grid

255	255	255	255	255	255	255	255	255	0	0	0	0	0	0	0	0	0			
223	226	255	242	223	255	255	223	240	32	32	32	17	17	17	255	255	255			
191	198	255	228	191	255	255	191	224	64	64	64	34	34	34	255	0	45			
159	169	255	215	159	255	255	159	209	96	96	96	51	51	51	0	210	255			
128	141	255	201	128	255	255	128	194	128	128	128	68	68	68	255	224	0			
96	112	255	188	96	255	255	96	178	159	159	159	85	85	85	22	0	255			
64	84	255	174	64	255	255	64	163	191	191	191	102	102	102	0	255	76			
32	55	255	161	32	255	255	32	147	223	223	223	119	119	119	189	0	255			
0	27	255	147	0	255	255	0	132	255	255	255	136	136	136						
255	243	223	223	255	224	223	255	253	0	0	0	153	153	153						
223	223	223	223	223	223	223	223	223	32	32	32	170	170	170						
191	195	223	210	191	223	223	191	208	64	64	64	187	187	187						
159	166	223	196	159	223	223	159	192	96	96	96	204	204	204						
128	138	223	183	128	223	223	128	177	128	128	128	221	221	221						
96	109	223	169	96	223	223	96	162	159	159	159	238	238	238						
64	81	223	156	64	223	223	64	146	191	191	191	255	255	255						
32	52	223	142	32	223	223	32	131	223	223	223	0	0	0						
0	24	223	129	0	223	223	0	116	255	255	255	17	17	17						
255	232	191	191	255	193	191	255	251	0	0	0	34	34	34						
223	211	191	191	223	192	191	223	221	32	32	32	51	51	51						
191	191	191	191	191	191	191	191	191	64	64	64	68	68	68						
159	163	191	178	159	191	191	159	176	96	96	96	85	85	85						
128	134	191	164	128	191	191	128	161	128	128	128	102	102	102						
96	106	191	151	96	191	191	96	145	159	159	159	119	119	119						
64	77	191	137	64	191	191	64	130	191	191	191	136	136	136						
32	49	191	124	32	191	191	32	114	223	223	223	153	153	153						
0	20	191	111	0	191	191	0	99	255	255	255	170	170	170						
255	220	159	159	255	161	159	255	250	0	0	0	187	187	187						
223	200	159	159	223	161	159	223	220	32	32	32	204	204	204						
191	180	159	159	191	160	159	191	189	64	64	64	221	221	221						
159	159	159	159	159	159	159	159	159	96	96	96	238	238	238						
128	131	159	146	128	159	159	128	144	128	128	128	255	255	255						
96	102	159	132	96	159	159	96	129	159	159	159	0	0	0						
64	74	159	119	64	159	159	64	113	191	191	191	17	17	17						
32	45	159	106	32	159	159	32	98	223	223	223	34	34	34						
0	17	159	92	0	159	159	0	83	255	255	255	51	51	51						
255	208	128	128	255	130	128	255	248				68	68	68						
223	188	128	128	223	130	128	223	218				85	85	85						
191	168	128	128	191	129	128	191	188				102	102	102						
159	148	128	128	159	128	128	159	158				119	119	119						
128	128	128	128	128	128	128	128	128				136	136	136						
96	99	128	114	96	128	128	96	112				153	153	153						
64	70	128	101	64	128	128	64	97				170	170	170						
32	42	128	87	32	128	128	32	81				187	187	187						
0	13	128	74	0	128	128	0	66				204	204	204						
255	196	96	96	255	99	96	255	246				221	221	221						
223	176	96	96	223	98	96	223	216				238	238	238						
191	156	96	96	191	98	96	191	186				255	255	255						
159	136	96	96	159	97	96	159	156				0	0	0						
128	116	96	96	128	96	96	128	126				17	17	17						
96	96	96	96	96	96	96	96	96				34	34	34						
64	67	96	82	64	96	96	64	80				51	51	51						
32	39	96	69	32	96	96	32	65				68	68	68						
0	10	96	55	0	96	96	0	50				85	85	85						
255	185	64	64	255	68	64	255	244				102	102	102						
223	165	64	64	223	67	64	223	214				119	119	119						
191	144	64	64	191	67	64	191	184				136	136	136						
159	124	64	64	159	66	64	159	154				153	153	153						
128	104	64	64	128	65	64	128	124				170	170	170						
96	84	64	64	96	64	64	96	94				187	187	187						
64	64	64	64	64	64	64	64	64				204	204	204						
32	35	64	50	32	64	64	32	48				221	221	221						
0	7	64	37	0	64	64	0	33				238	238	238						
255	173	32	32	255	37	32	255	243				255	255	255						
223	153	32	32	223	36	32	223	213												
191	133	32	32	191	35	32	191	182												
159	113	32	32	159	35	32	159	152												
128	92	32	32	128	34	32	128	122												
96	72	32	32	96	33	32	96	92												
64	52	32	32	64	33	32	64	62												
32	32	32	32	32	32	32	32	32												
0	3	32	18	0	32	32	0	17												
255	161	0	0	255	6	0	255	241												
223	141	0	0	223	5	0	223	211												
191	121	0	0	191	4	0	191	181												
159	101	0	0	159	3	0	159	151												
128	81	0	0	128	3	0	128	120												
96	60	0	0	96	2	0	96	90												
64	40	0	0	64	1	0	64	60												
32	20	0	0	32	1	0	32	30												
0	0	0	0	0	0	0	0	0												

%LAB*a,CIE	O:49.0 58.1 37.6	Y:89.7 -15.7 85.6	L:59.8 -53.3 39.7	C:56.3 -36.8 -18.6	V:40.4 -4.3 -41.7	M:49.0 65.0 -10.2	N:18.8 0.0 0.0	W:93.2 0.0 0.0
93.2 0.0 0.0	93.2 0.0 0.0	93.2 0.0 0.0	93.2 0.0 0.0	93.2 0.0 0.0	93.2 0.0 0.0	93.2 0.0 0.0	93.2 0.0 0.0	93.2 0.0 0.0
88.2 -3.8 -2.9	86.7 0.1 -4.9	87.2 4.7 -2.8	87.7 -2.9 -3.5	86.8 1.3 -4.4	87.5 6.5 -2.0	87.3 -2.0 -4.2	86.9 2.3 -3.9	87.7 8.0 -0.4
83.2 -7.6 -5.8	80.1 0.3 -9.8	81.3 9.3 -5.7	82.3 -5.8 -7.1	80.4 2.5 -8.8	81.7 13.0 -4.0	81.4 -4.0 -8.3	80.7 4.6 -7.9	82.1 16.0 -0.8
78.2 -11.5 -8.6	73.6 0.4 -14.7	75.3 14.0 -8.5	76.8 -8.7 -10.6	74.1 3.8 -13.2	76.0 19.5 -6.0	75.5 -6.0 -12.5	74.4 6.8 -11.8	76.6 24.0 -1.2
73.2 -15.3 -11.5	67.1 0.6 -19.6	69.4 18.7 -11.4	71.4 -11.6 -14.1	67.7 5.0 -17.6	70.3 26.0 -8.0	69.6 -8.0 -16.7	68.2 9.1 -15.7	71.1 32.0 -1.7
68.2 -19.1 -14.4	60.6 0.7 -24.5	63.4 23.3 -14.2	66.0 -14.5 -17.7	61.3 6.3 -22.0	64.6 32.5 -10.1	63.8 -10.0 -20.8	61.9 11.4 -19.6	65.6 40.0 -2.1
63.2 -22.9 -17.3	54.1 0.9 -29.4	57.5 28.0 -17.1	60.5 -17.4 -21.2	54.9 7.5 -26.4	58.8 39.0 -12.1	57.9 -12.0 -25.0	55.7 13.7 -23.6	60.0 48.0 -2.5
58.2 -26.7 -20.1	47.6 1.0 -34.3	51.5 32.7 -19.9	55.1 -20.3 -24.7	48.5 8.8 -30.7	53.1 45.5 -14.1	52.0 -14.0 -29.2	49.4 16.0 -27.5	54.5 56.0 -2.9
53.2 -30.6 -23.0	41.1 1.2 -39.2	45.6 37.3 -22.8	49.6 -23.2 -28.3	42.2 10.0 -35.1	47.4 52.1 -16.1	46.1 -16.0 -33.4	43.2 18.3 -31.4	49.0 64.0 -3.3
87.7 7.4 3.5	91.9 -0.4 9.7	88.8 -5.8 1.9	88.3 6.1 5.5	91.7 -3.3 9.1	88.7 -5.4 0.4	89.4 4.1 6.8	90.2 -5.2 6.8	88.7 -5.0 -0.8
83.9 0.0 0.0	83.9 0.0 0.0	83.9 0.0 0.0	83.9 0.0 0.0	83.9 0.0 0.0	83.9 0.0 0.0	83.9 0.0 0.0	83.9 0.0 0.0	83.9 0.0 0.0
78.9 -3.8 -2.9	77.4 0.1 -4.9	77.9 4.7 -2.8	78.4 -2.9 -3.5	77.5 1.3 -4.4	78.2 6.5 -2.0	78.0 -2.0 -4.2	77.6 2.3 -3.9	78.4 8.0 -0.4
73.9 -7.6 -5.8	70.9 0.3 -9.8	72.0 9.3 -5.7	73.0 -5.8 -7.1	71.1 2.5 -8.8	72.4 13.0 -4.0	72.1 -4.0 -8.3	71.4 4.6 -7.9	72.8 16.0 -0.8
68.9 -11.5 -8.6	64.3 0.4 -14.7	66.0 14.0 -8.5	67.5 -8.7 -10.6	64.8 3.8 -13.2	66.7 19.5 -6.0	66.2 -6.0 -12.5	65.1 6.8 -11.8	67.3 24.0 -1.2
63.9 -15.3 -11.5	57.8 0.6 -19.6	60.1 18.7 -11.4	62.1 -11.6 -14.1	58.4 5.0 -17.6	61.0 26.0 -8.0	60.3 -8.0 -16.7	58.9 9.1 -15.7	61.8 32.0 -1.7
58.9 -19.1 -14.4	51.3 0.7 -24.5	54.1 23.3 -14.2	56.7 -14.5 -17.7	52.0 6.3 -22.0	55.3 32.5 -10.1	54.5 -10.0 -20.8	52.6 11.4 -19.6	56.3 40.0 -2.1
53.9 -22.9 -17.3	44.8 0.9 -29.4	48.2 28.0 -17.1	51.2 -17.4 -21.2	45.6 7.5 -26.4	49.5 39.0 -12.1	48.6 -12.0 -25.0	46.4 13.7 -23.6	50.8 48.0 -2.5
48.9 -26.7 -20.1	38.3 1.0 -34.3	42.2 32.7 -19.9	45.8 -20.3 -24.7	39.2 8.8 -30.7	43.8 45.5 -14.1	42.7 -14.0 -29.2	40.1 16.0 -27.5	45.2 56.0 -2.9
82.1 14.9 7.1	90.6 -0.8 19.3	84.5 -11.6 3.7	83.5 12.1 11.0	90.2 -6.5 18.2	84.3 -10.7 0.8	85.6 8.2 13.5	87.2 -10.3 13.6	84.1 -10.0 -1.7
78.4 7.4 3.5	82.6 -0.4 9.7	79.5 -5.8 1.9	79.0 6.1 5.5	82.4 -3.3 9.1	79.4 -5.4 0.4	80.1 4.1 6.8	80.9 -5.2 6.8	79.4 -5.0 -0.8
74.6 0.0 0.0	74.6 0.0 0.0	74.6 0.0 0.0	74.6 0.0 0.0	74.6 0.0 0.0	74.6 0.0 0.0	74.6 0.0 0.0	74.6 0.0 0.0	74.6 0.0 0.0
69.6 -3.8 -2.9	68.1 0.1 -4.9	68.6 4.7 -2.8	69.1 -2.9 -3.5	68.2 1.3 -4.4	68.9 6.5 -2.0	68.7 -2.0 -4.2	68.3 2.3 -3.9	69.1 8.0 -0.4
64.6 -7.6 -5.8	61.6 0.3 -9.8	62.7 9.3 -5.7	63.7 -5.8 -7.1	61.8 2.5 -8.8	63.1 13.0 -4.0	62.8 -4.0 -8.3	62.1 4.6 -7.9	63.5 16.0 -0.8
59.6 -11.5 -8.6	55.0 0.4 -14.7	56.7 14.0 -8.5	58.2 -8.7 -10.6	55.5 3.8 -13.2	57.4 19.5 -6.0	56.9 -6.0 -12.5	55.8 6.8 -11.8	58.0 24.0 -1.2
54.6 -15.3 -11.5	48.5 0.6 -19.6	50.8 18.7 -11.4	52.8 -11.6 -14.1	49.1 5.0 -17.6	51.7 26.0 -8.0	51.0 -8.0 -16.7	49.6 9.1 -15.7	52.5 32.0 -1.7
49.6 -19.1 -14.4	42.0 0.7 -24.5	44.8 23.3 -14.2	47.4 -14.5 -17.7	42.7 6.3 -22.0	46.0 32.5 -10.1	45.2 -10.0 -20.8	43.3 11.4 -19.6	47.0 40.0 -2.1
44.6 -22.9 -17.3	35.5 0.9 -29.4	38.9 28.0 -17.1	41.9 -17.4 -21.2	36.3 7.5 -26.4	40.2 39.0 -12.1	39.3 -12.0 -25.0	37.1 13.7 -23.6	41.5 48.0 -2.5
76.6 22.3 10.6	89.3 -1.2 29.0	80.1 -17.4 5.6	78.6 18.2 16.5	88.8 -9.8 27.3	79.8 -16.1 1.2	81.9 12.2 20.3	84.3 -15.5 20.4	79.6 -15.1 -2.5
72.8 14.9 7.1	81.3 -0.8 19.3	75.2 -11.6 3.7	74.2 12.1 11.0	80.9 -6.5 18.2	75.0 -10.7 0.8	76.3 8.2 13.5	77.9 -10.3 13.6	74.8 -10.0 -1.7
69.1 7.4 3.5	73.3 -0.4 9.7	70.2 -5.8 1.9	69.7 6.1 5.5	73.1 -3.3 9.1	70.1 -5.4 0.4	70.8 4.1 6.8	71.6 -5.2 6.8	70.1 -5.0 -0.8
65.3 0.0 0.0	65.3 0.0 0.0	65.3 0.0 0.0	65.3 0.0 0.0	65.3 0.0 0.0	65.3 0.0 0.0	65.3 0.0 0.0	65.3 0.0 0.0	65.3 0.0 0.0
60.3 -3.8 -2.9	58.8 0.1 -4.9	59.3 4.7 -2.8	59.8 -2.9 -3.5	58.9 1.3 -4.4	59.6 6.5 -2.0	59.4 -2.0 -4.2	59.0 2.3 -3.9	59.8 8.0 -0.4
55.3 -7.6 -5.8	52.3 0.3 -9.8	53.4 9.3 -5.7	54.4 -5.8 -7.1	52.5 2.5 -8.8	53.8 13.0 -4.0	53.5 -4.0 -8.3	52.8 4.6 -7.9	54.2 16.0 -0.8
50.3 -11.5 -8.6	45.7 0.4 -14.7	47.4 14.0 -8.5	48.9 -8.7 -10.6	46.2 3.8 -13.2	48.1 19.5 -6.0	47.6 -6.0 -12.5	46.5 6.8 -11.8	48.7 24.0 -1.2
45.3 -15.3 -11.5	39.2 0.6 -19.6	41.5 18.7 -11.4	43.5 -11.6 -14.1	39.8 5.0 -17.6	42.4 26.0 -8.0	41.7 -8.0 -16.7	40.3 9.1 -15.7	43.2 32.0 -1.7
40.3 -19.1 -14.4	32.7 0.7 -24.5	35.5 23.3 -14.2	38.1 -14.5 -17.7	33.4 6.3 -22.0	36.7 32.5 -10.1	35.9 -10.0 -20.8	34.0 11.4 -19.6	37.7 40.0 -2.1
71.1 29.7 14.2	88.0 -1.6 38.7	75.8 -23.1 7.4	73.7 24.2 21.9	87.3 -13.1 36.4	75.4 -21.5 1.5	78.1 16.3 27.1	81.3 -20.7 27.2	75.1 -20.1 -3.4
67.3 22.3 10.6	80.0 -1.2 29.0	70.8 -17.4 5.6	69.3 18.2 16.5	79.5 -9.8 27.3	70.5 -16.1 1.2	72.6 12.2 20.3	75.0 -15.5 20.4	70.3 -15.1 -2.5
63.5 14.9 7.1	72.0 -0.8 19.3	65.9 -11.6 3.7	64.9 12.1 11.0	71.6 -6.5 18.2	65.7 -10.7 0.8	67.0 8.2 13.5	68.6 -10.3 13.6	65.5 -10.0 -1.7
59.8 7.4 3.5	64.0 -0.4 9.7	60.9 -5.8 1.9	60.4 6.1 5.5	63.8 -3.3 9.1	60.8 -5.4 0.4	61.5 4.1 6.8	62.3 -5.2 6.8	60.8 -5.0 -0.8
56.0 0.0 0.0	56.0 0.0 0.0	56.0 0.0 0.0	56.0 0.0 0.0	56.0 0.0 0.0	56.0 0.0 0.0	56.0 0.0 0.0	56.0 0.0 0.0	56.0 0.0 0.0
51.0 -3.8 -2.9	49.5 0.1 -4.9	50.0 4.7 -2.8	50.5 -2.9 -3.5	49.6 1.3 -4.4	50.3 6.5 -2.0	50.1 -2.0 -4.2	49.7 2.3 -3.9	50.5 8.0 -0.4
46.0 -7.6 -5.8	43.0 0.3 -9.8	44.1 9.3 -5.7	45.1 -5.8 -7.1	43.2 2.5 -8.8	44.5 13.0 -4.0	44.2 -4.0 -8.3	43.5 4.6 -7.9	44.9 16.0 -0.8
41.0 -11.5 -8.6	36.4 0.4 -14.7	38.1 14.0 -8.5	39.6 -8.7 -10.6	36.9 3.8 -13.2	38.8 19.5 -6.0	38.3 -6.0 -12.5	37.2 6.8 -11.8	39.4 24.0 -1.2
36.0 -15.3 -11.5	29.9 0.6 -19.6	32.2 18.7 -11.4	34.2 -11.6 -14.1	30.5 5.0 -17.6	33.1 26.0 -8.0	32.4 -8.0 -16.7	31.0 9.1 -15.7	33.9 32.0 -1.7
65.6 37.1 17.7	86.7 -2.0 48.4	71.4 -28.9 9.3	68.9 30.3 27.4	85.8 -16.4 45.5	70.9 -26.8 1.9	74.3 20.4 33.8	78.3 -25.8 33.9	70.6 -25.1 -4.2
61.8 29.7 14.2	78.7 -1.6 38.7	66.5 -23.1 7.4	64.4 24.2 21.9	78.0 -13.1 36.4	66.1 -21.5 1.5	68.8 16.3 27.1	72.0 -20.7 27.2	65.8 -20.1 -3.4
58.0 22.3 10.6	70.7 -1.2 29.0	61.5 -17.4 5.6	60.0 18.2 16.5	70.2 -9.8 27.3	61.2 -16.1 1.2	63.3 12.2 20.3	65.7 -15.5 20.4	61.0 -15.1 -2.5
54.2 14.9 7.1	62.7 -0.8 19.3	56.6 -11.6 3.7	55.6 12.1 11.0	62.3 -6.5 18.2	56.4 -10.7 0.8	57.7 8.2 13.5	59.3 -10.3 13.6	56.2 -10.0 -1.7
50.5 7.4 3.5	54.7 -0.4 9.7	51.6 -5.8 1.9	51.1 6.1 5.5	54.5 -3.3 9.1	51.5 -5.4 0.4	52.2 4.1 6.8	53.0 -5.2 6.8	51.5 -5.0 -0.8
46.7 0.0 0.0	46.7 0.0 0.0	46.7 0.0 0.0	46.7 0.0 0.0	46.7 0.0 0.0	46.7 0.0 0.0	46.7 0.0 0.0	46.7 0.0 0.0	46.7 0.0 0.0
41.7 -3.8 -2.9	40.2 0.1 -4.9	40.7 4.7 -2.8	41.2 -2.9 -3.5	40.3 1.3 -4.4	41.0 6.5 -2.0	40.8 -2.0 -4.2	40.4 2.3 -3.9	41.2 8.0 -0.4
36.7 -7.6 -5.8	33.7 0.3 -9.8	34.8 9.3 -5.7	35.8 -5.8 -7.1	33.9 2.5 -8.8	35.2 13.0 -4.0	34.9 -4.0 -8.3	34.2 4.6 -7.9	35.6 16.0 -0.8
31.7 -11.5 -8.6	27.1 0.4 -14.7	28.8 14.0 -8.5	30.3 -8.7 -10.6	27.6 3.8 -13.2	29.5 19.5 -6.0	29.0 -6.0 -12.5	27.9 6.8 -11.8	30.1 24.0 -1.2
60.0 44.6 21.2	85.4 -2.3 58.0	67.0 -34.7 11.1	64.0 36.3 32.9	84.4 -19.6 54.6	66.5 -32.2 2.3	70.6 24.5 40.6	75.3 -31.0 40.7	66.1 -30.1 -5.1
56.3 37.1 17.7	77.4 -2.0 48.4	62.1 -28.9 9.3	59.6 30.3 27.4	76.5 -16.4 45.5	61.7 -26.8 1.9	65.0 20.4 33.8	69.0 -25.8 33.9	61.3 -25.1 -4.2
52.5 29.7 14.2	69.4 -1.6 38.7	57.2 -23.1 7.4	55.1 24.2 21.9	68.7 -13.1 36.4	56.8 -21.5 1.5	59.5 16.3 27.1	62.7 -20.7 27.2	56.5 -20.1 -3.4
48.7 22.3 10.6	61.4 -1.2 29.0	52.2 -17.4 5.6	50.7 18.2 16.5	60.9 -9.8 27.3	51.9 -16.1 1.2	54.0 12.2 20.3	56.4 -15.5 20.4	51.7 -15.1 -2.5
44.9 14.9 7.1	53.4 -0.8 19.3	47.3 -11.6 3.7	46.3 12.1 11.0	53.0 -6.5 18.2	47.1 -10.7 0.8	48.4 8.2 13.5	50.0 -10.3 13.6	46.9 -10.0 -1.7
41.2 7.4 3.5	45.4 -0.4 9.7	42.3 -5.8 1.9	41.8 6.1 5.5	45.2 -3.3 9.1	42.2 -5.4 0.4	42.9 4.1 6.8	43.7 -5.2 6.8	42.2 -5.0 -0.8
37.4 0.0 0.0	37.4 0.0 0.0	37.4 0.0 0.0	37.4 0.0 0.0	37.4 0.0 0.0	37.4 0.0 0.0	37.4 0.0 0.0	37.4 0.0 0.0	37.4 0.0 0.0
32.4 -3.8 -2.9	30.9 0.1 -4.9	31.4 4.7 -2.8	31.9 -2.9 -3.5	31.0 1.3 -4.4	31.7 6.5 -2.0	31.5 -2.0 -4.2	31.1 2.3 -3.9	31.9 8.0 -0.4
27.4 -7.6 -5.8	24.4 0.3 -9.8	25.5 9.3 -5.7	26.5 -5.8 -7.1	24.6 2.5 -8.8	25.9 13.0 -4.0	25.6 -4.0 -8.3	24.9 4.6 -7.9	26.3 16.0 -0.8
54.5 52.0 24.8	84.1 -2.7 67.7	62.7 -40.5 13.0	59.2 42.4 38.4	82.9 -22.9 63.7	62.1 -37.6 2.7	66.8 28.6 47.4	72.4 -36.2 47.5	61.5 -35.1 -5.9
50.7 44.6 21.2	76.1 -2.3 58.0	57.7 -34.7 11.1	54.7 36.3 32.9	75.1 -19.6 54.6	57.2 -32.2 2.3	61.3 24.5 40.6	66.0 -31.0 40.7	56.8 -30.1 -5.1
47.0 37.1 17.7	68.1 -2.0 48.4	52.8 -28.9 9.3	50.3 30.3 27.4	67.2 -16.4 45.5	52.4 -26.8 1.9	55.7 20.4 33.8	59.7 -25.8 33.9	52.0 -25.1 -4.2
43.2 29.7 14.2	60.1 -1.6 38.7	47.9 -23.1 7.4	45.8 24.2 21.9	59.4 -13.1 36.4	47.5 -21.5 1.5	50.2 16.3 27.1	53.4 -20.7 27.2	47.2 -20.1 -3.4
39.4 22.3 10.6	52.1 -1.2 29.0	42.9 -17.4 5.6	41.4 18.2 16.5	51.6 -9.8 27.3	42.6 -16.1 1.2	44.7 12.2 20.3	47.1 -15.5 20.4	42.4 -15.1 -2.5
35.6 14.9 7.1	44.1 -0.8 19.3	38.0 -11.6 3.7	37.0 12.1 11.0	43.7 -6.5 18.2	37.8 -10.7 0.8	39.1 8.2 13.5	40.7 -10.3 13.6	37.6 -10.0 -1.7
31.9 7.4 3.5	36.1 -0.4 9.7	33.0 -5.8 1.9	32.5 6.1 5.5	35.9 -3.3 9.1	32.9 -5.4 0.4	33.6 4.1 6.8	34.4 -5.2 6.8	32.9 -5.0 -0.8
28.1 0.0 0.0	28.1 0.0 0.0	28.1 0.0 0.0	28.1 0.0 0.0	28.1 0.0 0.0	28.1 0.0 0.0	28.1 0.0 0.0	28.1 0.0 0.0	28.1 0.0 0.0
23.1 -3.8 -2.9	21.6 0.1 -4.9	22.1 4.7 -2.8	22.6 -2.9 -3.5	21.7 1.3 -4.4	22.4 6.5 -2.0	22.2 -2.0 -4.2	21.8 2.3 -3.9	22.6 8.0 -0.4
49.0 59.4 28.3	82.8 -3.1 77.4	58.3 -46.3 14.8	54.3 48.4 43.9	81.4 -26.2 72.8	57.6 -43.0 3.1	63.0 32.7 54.1	69.4 -41.3 54.3	57.0 -40.1 -6.8
45.2 52.0 24.8	74.8 -2.7 67.7	53.4 -40.5 13.0	49.9 42.4 38.4	73.6 -22.9 63.7	52.8 -37.6 2.7	57.5 28.6 47.4	63.1 -36.2 47.5	52.2 -35.1 -5.9
41.4 44.6 21.2	66.8 -2.3 58.0	48.4 -34.7 11.1	45.4 36.3 32.9	65.8 -19.6 54.6	47.9 -32.2 2.3	52.0 24.5 40.6	56.7 -31.0 40.7	47.5 -30.1 -5.1
37.7 37.1 17.7	58.8 -2.0 48.4	43.5 -28.9 9.3	41.0 30.3 27.4	57.9 -16.4 45.5	43.1 -26.8 1.9	46.4 20.4 33.8	50.4 -25.8 33.9	42.7 -25.1 -4.2
33.9 29.7 14.2	50.8 -1.6 38.7	38.6 -23.1 7.4	36.5 24.2 21.9	50.1 -13.1 36.4	38.2 -21.5 1.5	40.9 16.3 27.1	44.1 -20.7 27.2	37.9 -20.1 -3.4
30.1 22.3 10.6	42.8 -1.2 29.0	33.6 -17.4 5.6	32.1 18.2 16.5	42.3 -9.8 27.3	33.3 -16.1 1.2	35.4 12.2 20.3	37.8 -15.5 20.4	33.1 -15.1 -2.5
26.3 14.9 7.1	34.8 -0.8 19.3	28.7 -11.6 3.7	27.7 12.1 11.0	34.4 -6.5 18.2	28.5 -10.7 0.8	29.8 8.2 13.5	31.4 -10.3 13.6	28.3 -10.0 -1.7
22.6 7.4 3.5	26.8 -0.4 9.7	23.7 -5.8 1.9	23.2 6.1 5.5	26.6 -3.3 9.1	23.6 -5.4 0.4	24.3 4.1 6.8	25.1 -5.2 6.8	23.6 -5.0 -0.8
18.8 0.0 0.0	18.8 0.0 0.0	18.8 0.0 0.0	18.8 0.0 0.0	18.8 0.0 0.0	18.8 0.0 0.0	18.8 0.0 0.0	18.8 0.0 0.0	18.8 0.0 0.0
%XYZa,CIE	O:29.4 17.6 5.6	Y:64.8 75.8 12.3	L:15.6 27.9 10.3	C:15.8 24.2 40.0	V:10.3 11.5 36.5	M:31.3 17.6 24.9	N:2.6 2.7 2.9	W:79.2 83.4 90.8

%LAB*a,CIE O:49.0 58.1 37.6 Y:89.7 -15.7 85.6 L:59.8 -53.3 39.7 C:56.3 -36.8 -18.6 V:40.4 -4.3 -41.7 M:49.0 65.0 -10.2 N:18.8 0.0 0.0 W:93.2 0.0 0.0

93.2	0.0	0.0	93.2	0.0	0.0	93.2	0.0	0.0	18.8	0.0	0.0	18.8	0.0	0.0	18.8	0.0	0.0									
86.8	-1.0	-4.9	87.1	3.4	-3.4	87.7	7.7	1.5	28.1	0.0	0.0	23.7	0.0	0.0	93.2	0.0	0.0									
80.5	-2.1	-9.7	81.0	6.7	-6.9	82.1	15.4	3.1	37.4	0.0	0.0	28.7	0.0	0.0	49.0	59.4	59.4									
74.1	-3.1	-14.6	74.8	10.1	-10.3	76.6	23.1	4.6	46.7	0.0	0.0	33.7	0.0	0.0	53.2	-30.6	-30.6									
67.7	-4.1	-19.4	68.7	13.5	-13.7	71.1	30.9	6.1	56.0	0.0	0.0	38.6	0.0	0.0	82.8	-3.1	-3.1									
61.4	-5.1	-24.3	62.6	16.8	-17.2	65.6	38.6	7.7	65.3	0.0	0.0	43.6	0.0	0.0	41.1	1.2	1.2									
55.0	-6.2	-29.2	56.5	20.2	-20.6	60.0	46.3	9.2	74.6	0.0	0.0	48.5	0.0	0.0	58.3	-46.3	-46.3									
48.7	-7.2	-34.0	50.4	23.5	-24.1	54.5	54.0	10.8	83.9	0.0	0.0	53.5	0.0	0.0	45.6	37.3	37.3									
42.3	-8.2	-38.9	44.3	26.9	-27.5	49.0	61.7	12.3	93.2	0.0	0.0	58.5	0.0	0.0												
90.5	2.1	8.1	89.0	-6.6	4.7	88.6	-4.7	-2.0	18.8	0.0	0.0	63.4	0.0	0.0												
83.9	0.0	0.0	83.9	0.0	0.0	83.9	0.0	0.0	28.1	0.0	0.0	68.4	0.0	0.0												
77.5	-1.0	-4.9	77.8	3.4	-3.4	78.4	7.7	1.5	37.4	0.0	0.0	73.3	0.0	0.0												
71.2	-2.1	-9.7	71.7	6.7	-6.9	72.8	15.4	3.1	46.7	0.0	0.0	78.3	0.0	0.0												
64.8	-3.1	-14.6	65.5	10.1	-10.3	67.3	23.1	4.6	56.0	0.0	0.0	83.3	0.0	0.0												
58.4	-4.1	-19.4	59.4	13.5	-13.7	61.8	30.9	6.1	65.3	0.0	0.0	88.2	0.0	0.0												
52.1	-5.1	-24.3	53.3	16.8	-17.2	56.3	38.6	7.7	74.6	0.0	0.0	93.2	0.0	0.0												
45.7	-6.2	-29.2	47.2	20.2	-20.6	50.7	46.3	9.2	83.9	0.0	0.0	18.8	0.0	0.0												
39.4	-7.2	-34.0	41.1	23.5	-24.1	45.2	54.0	10.8	93.2	0.0	0.0	23.7	0.0	0.0												
87.9	4.1	16.1	84.8	-13.2	9.3	84.0	-9.4	-4.0	18.8	0.0	0.0	28.7	0.0	0.0												
81.2	2.1	8.1	79.7	-6.6	4.7	79.3	-4.7	-2.0	28.1	0.0	0.0	33.7	0.0	0.0												
74.6	0.0	0.0	74.6	0.0	0.0	74.6	0.0	0.0	37.4	0.0	0.0	38.6	0.0	0.0												
68.2	-1.0	-4.9	68.5	3.4	-3.4	69.1	7.7	1.5	46.7	0.0	0.0	43.6	0.0	0.0												
61.9	-2.1	-9.7	62.4	6.7	-6.9	63.5	15.4	3.1	56.0	0.0	0.0	48.5	0.0	0.0												
55.5	-3.1	-14.6	56.2	10.1	-10.3	58.0	23.1	4.6	65.3	0.0	0.0	53.5	0.0	0.0												
49.1	-4.1	-19.4	50.1	13.5	-13.7	52.5	30.9	6.1	74.6	0.0	0.0	58.5	0.0	0.0												
42.8	-5.1	-24.3	44.0	16.8	-17.2	47.0	38.6	7.7	83.9	0.0	0.0	63.4	0.0	0.0												
36.4	-6.2	-29.2	37.9	20.2	-20.6	41.4	46.3	9.2	93.2	0.0	0.0	68.4	0.0	0.0												
85.2	6.2	24.2	80.6	-19.7	14.0	79.4	-14.1	-6.1	18.8	0.0	0.0	73.3	0.0	0.0												
78.6	4.1	16.1	75.5	-13.2	9.3	74.7	-9.4	-4.0	28.1	0.0	0.0	78.3	0.0	0.0												
71.9	2.1	8.1	70.4	-6.6	4.7	70.0	-4.7	-2.0	37.4	0.0	0.0	83.3	0.0	0.0												
65.3	0.0	0.0	65.3	0.0	0.0	65.3	0.0	0.0	46.7	0.0	0.0	88.2	0.0	0.0												
58.9	-1.0	-4.9	59.2	3.4	-3.4	59.8	7.7	1.5	56.0	0.0	0.0	93.2	0.0	0.0												
52.6	-2.1	-9.7	53.1	6.7	-6.9	54.2	15.4	3.1	65.3	0.0	0.0	18.8	0.0	0.0												
46.2	-3.1	-14.6	46.9	10.1	-10.3	48.7	23.1	4.6	74.6	0.0	0.0	23.7	0.0	0.0												
39.8	-4.1	-19.4	40.8	13.5	-13.7	43.2	30.9	6.1	83.9	0.0	0.0	28.7	0.0	0.0												
33.5	-5.1	-24.3	34.7	16.8	-17.2	37.7	38.6	7.7	93.2	0.0	0.0	33.7	0.0	0.0												
82.5	8.3	32.3	76.4	-26.3	18.6	74.8	-18.7	-8.1				38.6	0.0	0.0												
75.9	6.2	24.2	71.3	-19.7	14.0	70.1	-14.1	-6.1				43.6	0.0	0.0												
69.3	4.1	16.1	66.2	-13.2	9.3	65.4	-9.4	-4.0				48.5	0.0	0.0												
62.6	2.1	8.1	61.1	-6.6	4.7	60.7	-4.7	-2.0				53.5	0.0	0.0												
56.0	0.0	0.0	56.0	0.0	0.0	56.0	0.0	0.0				58.5	0.0	0.0												
49.6	-1.0	-4.9	49.9	3.4	-3.4	50.5	7.7	1.5				63.4	0.0	0.0												
43.3	-2.1	-9.7	43.8	6.7	-6.9	44.9	15.4	3.1				68.4	0.0	0.0												
36.9	-3.1	-14.6	37.6	10.1	-10.3	39.4	23.1	4.6				73.3	0.0	0.0												
30.5	-4.1	-19.4	31.5	13.5	-13.7	33.9	30.9	6.1				78.3	0.0	0.0												
79.9	10.4	40.4	72.2	-32.9	23.3	70.2	-23.4	-10.1				83.3	0.0	0.0												
73.2	8.3	32.3	67.1	-26.3	18.6	65.5	-18.7	-8.1				88.2	0.0	0.0												
66.6	6.2	24.2	62.0	-19.7	14.0	60.8	-14.1	-6.1				93.2	0.0	0.0												
60.0	4.1	16.1	56.9	-13.2	9.3	56.1	-9.4	-4.0				18.8	0.0	0.0												
53.3	2.1	8.1	51.8	-6.6	4.7	51.4	-4.7	-2.0				23.7	0.0	0.0												
46.7	0.0	0.0	46.7	0.0	0.0	46.7	0.0	0.0				28.7	0.0	0.0												
40.3	-1.0	-4.9	40.6	3.4	-3.4	41.2	7.7	1.5				33.7	0.0	0.0												
34.0	-2.1	-9.7	34.5	6.7	-6.9	35.6	15.4	3.1				38.6	0.0	0.0												
27.6	-3.1	-14.6	28.3	10.1	-10.3	30.1	23.1	4.6				43.6	0.0	0.0												
77.2	12.4	48.4	68.1	-39.5	27.9	65.6	-28.1	-12.1				48.5	0.0	0.0												
70.6	10.4	40.4	62.9	-32.9	23.3	60.9	-23.4	-10.1				53.5	0.0	0.0												
63.9	8.3	32.3	57.8	-26.3	18.6	56.2	-18.7	-8.1				58.5	0.0	0.0												
57.3	6.2	24.2	52.7	-19.7	14.0	51.5	-14.1	-6.1				63.4	0.0	0.0												
50.7	4.1	16.1	47.6	-13.2	9.3	46.8	-9.4	-4.0				68.4	0.0	0.0												
44.0	2.1	8.1	42.5	-6.6	4.7	42.1	-4.7	-2.0				73.3	0.0	0.0												
37.4	0.0	0.0	37.4	0.0	0.0	37.4	0.0	0.0				78.3	0.0	0.0												
31.0	-1.0	-4.9	31.3	3.4	-3.4	31.9	7.7	1.5				83.3	0.0	0.0												
24.7	-2.1	-9.7	25.2	6.7	-6.9	26.3	15.4	3.1				88.2	0.0	0.0												
74.6	14.5	56.5	63.9	-46.1	32.6	61.0	-32.8	-14.1				93.2	0.0	0.0												
67.9	12.4	48.4	58.8	-39.5	27.9	56.3	-28.1	-12.1																		
61.3	10.4	40.4	53.7	-32.9	23.3	51.6	-23.4	-10.1																		
54.6	8.3	32.3	48.5	-26.3	18.6	46.9	-18.7	-8.1																		
48.0	6.2	24.2	43.4	-19.7	14.0	42.2	-14.1	-6.1																		
41.4	4.1	16.1	38.3	-13.2	9.3	37.5	-9.4	-4.0																		
34.7	2.1	8.1	33.2	-6.6	4.7	32.8	-4.7	-2.0																		
28.1	0.0	0.0	28.1	0.0	0.0	28.1	0.0	0.0																		
21.7	-1.0	-4.9	22.0	3.4	-3.4	22.6	7.7	1.5																		
71.9	16.6	64.6	59.7	-52.6	37.2	56.4	-37.5	-16.1																		
65.3	14.5	56.5	54.6	-46.1	32.6	51.7	-32.8	-14.1																		
58.6	12.4	48.4	49.5	-39.5	27.9	47.0	-28.1	-12.1																		
52.0	10.4	40.4	44.4	-32.9	23.3	42.3	-23.4	-10.1																		
45.3	8.3	32.3	39.2	-26.3	18.6	37.6	-18.7	-8.1																		
38.7	6.2	24.2	34.1	-19.7	14.0	32.9	-14.1	-6.1																		
32.1	4.1	16.1	29.0	-13.2	9.3	28.2	-9.4	-4.0																		
25.4	2.1	8.1	23.9	-6.6	4.7	23.5	-4.7	-2.0																		
18.8	0.0	0.0	18.8	0.0	0.0	18.8	0.0	0.0																		

%XYZa,CIE O:29.4 17.6 5.6 Y:64.8 75.8 12.3 L:15.6 27.9 10.3 C:15.8 24.2 40.0 V:10.3 11.5 36.5 M:31.3 17.6 24.9 N:2.6 2.7 2.9 W:79.2 83.4 90.8

%LAB*a,ICC O:53.0 61.7 40.0 Y:96.4 -16.7 90.9 L:64.6 -56.7 42.1 C:60.8 -39.1 -19.8 V:43.9 -4.6 -44.3 M:53.1 69.1 -10.9 N:21.0 0.0 0.0 W:100.0 0.0 0.0

100.0	0.0	0.0	100.0	0.0	0.0	100.0	0.0	0.0	100.0	0.0	0.0	100.0	0.0	0.0	100.0	0.0	0.0	100.0	0.0	0.0	100.0	0.0	0.0
95.1	-4.9	-2.5	93.0	-0.6	-5.5	94.1	8.6	-1.4	94.5	-3.8	-3.3	93.2	1.3	-4.7	94.1	8.4	0.2	94.1	-2.7	-4.0	93.4	3.0	-3.9	94.1	8.2	1.7
90.2	-9.8	-4.9	86.0	-1.1	-11.1	88.3	17.3	-2.7	89.1	-7.5	-6.6	86.4	2.6	-9.3	88.3	16.8	0.4	88.1	-5.5	-8.0	86.9	6.0	-7.8	88.3	16.4	3.5
85.3	-14.7	-7.4	79.0	-1.7	-16.6	82.4	25.9	-4.1	83.6	-11.3	-9.8	79.7	4.0	-14.0	82.4	25.2	0.7	82.2	-8.2	-12.0	80.3	9.0	-11.7	82.4	24.5	5.2
80.4	-19.5	-9.9	72.0	-2.3	-22.1	76.5	34.5	-5.4	78.2	-15.0	-13.1	72.9	5.3	-18.7	76.5	33.6	0.9	76.2	-11.0	-16.0	73.7	12.0	-15.6	76.5	32.7	7.0
75.5	-24.4	-12.4	64.9	-2.9	-27.7	70.7	43.2	-6.8	72.7	-18.8	-16.4	66.1	6.6	-23.4	70.7	42.0	1.1	70.3	-13.7	-19.9	67.2	15.0	-19.5	70.7	40.9	8.7
70.6	-29.3	-14.8	57.9	-3.4	-33.2	64.8	51.8	-8.1	67.3	-22.5	-19.7	59.3	7.9	-28.0	64.8	50.4	1.3	64.3	-16.5	-23.9	60.6	18.0	-23.5	64.8	49.1	10.4
65.7	-34.2	-17.3	50.9	-4.0	-38.7	58.9	60.4	-9.5	61.8	-26.3	-22.9	52.6	9.3	-32.7	58.9	58.8	1.6	58.4	-19.2	-27.9	54.0	21.0	-27.4	58.9	57.3	12.2
60.8	-39.1	-19.8	43.9	-4.6	-44.3	53.1	69.0	-10.9	56.4	-30.0	-26.2	45.8	10.6	-37.4	53.1	67.2	1.8	52.4	-22.0	-31.9	47.5	24.1	-31.3	53.1	65.5	13.9
94.1	7.7	5.0	99.5	-2.1	11.4	95.6	-7.1	5.3	95.4	5.5	6.5	98.3	-3.7	9.5	95.4	-6.3	2.4	96.5	3.4	7.8	97.3	-4.9	7.9	95.3	-5.7	0.5
90.1	0.0	0.0	90.1	0.0	0.0	90.1	0.0	0.0	90.1	0.0	0.0	90.1	0.0	0.0	90.1	0.0	0.0	90.1	0.0	0.0	90.1	0.0	0.0	90.1	0.0	0.0
85.2	-4.9	-2.5	83.1	-0.6	-5.5	84.3	8.6	-1.4	84.7	-3.8	-3.3	83.3	1.3	-4.7	84.3	8.4	0.2	84.2	-2.7	-4.0	83.6	3.0	-3.9	84.3	8.2	1.7
80.3	-9.8	-4.9	76.1	-1.1	-11.1	78.4	17.3	-2.7	79.2	-7.5	-6.6	76.6	2.6	-9.3	78.4	16.8	0.4	78.2	-5.5	-8.0	77.0	6.0	-7.8	78.4	16.4	3.5
75.4	-14.7	-7.4	69.1	-1.7	-16.6	72.5	25.9	-4.1	73.8	-11.3	-9.8	69.8	4.0	-14.0	72.5	25.2	0.7	72.3	-8.2	-12.0	70.4	9.0	-11.7	72.5	24.5	5.2
70.5	-19.5	-9.9	62.1	-2.3	-22.1	66.7	34.5	-5.4	68.3	-15.0	-13.1	63.0	5.3	-18.7	66.7	33.6	0.9	66.3	-11.0	-16.0	63.9	12.0	-15.6	66.6	32.7	7.0
65.6	-24.4	-12.4	55.1	-2.9	-27.7	60.8	43.2	-6.8	62.8	-18.8	-16.4	56.2	6.6	-23.4	60.8	42.0	1.1	60.4	-13.7	-19.9	57.3	15.0	-19.5	60.8	40.9	8.7
60.7	-29.3	-14.8	48.0	-3.4	-33.2	54.9	51.8	-8.1	57.4	-22.5	-19.7	49.5	7.9	-28.0	54.9	50.4	1.3	54.4	-16.5	-23.9	50.7	18.0	-23.5	54.9	49.1	10.4
55.8	-34.2	-17.3	41.0	-4.0	-38.7	49.1	60.4	-9.5	51.9	-26.3	-22.9	42.7	9.3	-32.7	49.1	58.8	1.6	48.5	-19.2	-27.9	44.2	21.0	-27.4	49.0	57.3	12.2
88.3	15.4	10.0	99.1	-4.2	22.7	91.1	-14.2	10.5	90.7	10.9	12.9	96.6	-7.3	18.9	90.8	-12.5	4.8	93.1	6.7	15.6	94.6	-9.8	15.8	90.6	-11.5	1.0
84.2	7.7	5.0	89.7	-2.1	11.4	85.7	-7.1	5.3	85.5	5.5	6.5	88.4	-3.7	9.5	85.5	-6.3	2.4	86.6	3.4	7.8	87.4	-4.9	7.9	85.4	-5.7	0.5
80.2	0.0	0.0	80.2	0.0	0.0	80.2	0.0	0.0	80.2	0.0	0.0	80.2	0.0	0.0	80.2	0.0	0.0	80.2	0.0	0.0	80.2	0.0	0.0	80.2	0.0	0.0
75.3	-4.9	-2.5	73.2	-0.6	-5.5	74.4	8.6	-1.4	74.8	-3.8	-3.3	73.5	1.3	-4.7	74.4	8.4	0.2	74.3	-2.7	-4.0	73.7	3.0	-3.9	74.4	8.2	1.7
70.4	-9.8	-4.9	66.2	-1.1	-11.1	68.5	17.3	-2.7	69.3	-7.5	-6.6	66.7	2.6	-9.3	68.5	16.8	0.4	68.3	-5.5	-8.0	67.1	6.0	-7.8	68.5	16.4	3.5
65.5	-14.7	-7.4	59.2	-1.7	-16.6	62.6	25.9	-4.1	63.9	-11.3	-9.8	59.9	4.0	-14.0	62.6	25.2	0.7	62.4	-8.2	-12.0	60.5	9.0	-11.7	62.6	24.5	5.2
60.6	-19.5	-9.9	52.2	-2.3	-22.1	56.8	34.5	-5.4	58.4	-15.0	-13.1	53.1	5.3	-18.7	56.8	33.6	0.9	56.5	-11.0	-16.0	54.0	12.0	-15.6	56.8	32.7	7.0
55.7	-24.4	-12.3	45.2	-2.9	-27.7	50.9	43.2	-6.8	53.0	-18.8	-16.4	46.4	6.6	-23.4	50.9	42.0	1.1	50.5	-13.7	-19.9	47.4	15.0	-19.5	50.9	40.9	8.7
50.8	-29.3	-14.8	38.2	-3.4	-33.2	45.0	51.8	-8.1	47.5	-22.5	-19.7	39.6	7.9	-28.0	45.0	50.4	1.3	44.6	-16.5	-23.9	40.8	18.0	-23.5	45.0	49.1	10.4
82.4	23.1	15.0	98.6	-6.3	34.1	86.7	-21.3	15.8	86.1	16.4	19.4	94.9	-11.0	28.4	86.2	-18.8	7.1	89.6	10.1	23.5	91.9	-14.8	23.7	85.8	-17.2	1.5
78.4	15.4	10.0	89.2	-4.2	22.7	81.3	-14.2	10.5	80.9	10.9	12.9	86.7	-7.3	18.9	80.9	-12.5	4.8	83.2	6.7	15.6	84.7	-9.8	15.8	80.7	-11.5	1.0
74.4	7.7	5.0	79.8	-2.1	11.4	75.8	-7.1	5.3	75.6	5.5	6.5	78.5	-3.7	9.5	75.6	-6.3	2.4	76.8	3.4	7.8	77.5	-4.9	7.9	75.5	-5.7	0.5
70.4	0.0	0.0	70.4	0.0	0.0	70.4	0.0	0.0	70.4	0.0	0.0	70.4	0.0	0.0	70.4	0.0	0.0	70.4	0.0	0.0	70.4	0.0	0.0	70.4	0.0	0.0
65.5	-4.9	-2.5	63.3	-0.6	-5.5	64.5	8.6	-1.4	64.9	-3.8	-3.3	63.6	1.3	-4.7	64.5	8.4	0.2	64.4	-2.7	-4.0	63.8	3.0	-3.9	64.5	8.2	1.7
60.6	-9.8	-4.9	56.3	-1.1	-11.1	58.6	17.3	-2.7	59.4	-7.5	-6.6	56.8	2.6	-9.3	58.6	16.8	0.4	58.5	-5.5	-8.0	57.2	6.0	-7.8	58.6	16.4	3.5
55.7	-14.7	-7.4	49.3	-1.7	-16.6	52.8	25.9	-4.1	54.0	-11.3	-9.8	50.0	4.0	-14.0	52.8	25.2	0.7	52.5	-8.2	-12.0	50.7	9.0	-11.7	52.8	24.5	5.2
50.8	-19.5	-9.9	42.3	-2.3	-22.1	46.9	34.5	-5.4	48.5	-15.0	-13.1	43.3	5.3	-18.7	46.9	33.6	0.9	46.6	-11.0	-16.0	44.1	12.0	-15.6	46.9	32.7	7.0
45.9	-24.4	-12.3	35.3	-2.9	-27.7	41.0	43.2	-6.8	43.1	-18.8	-16.4	36.5	6.6	-23.4	41.0	42.0	1.1	40.6	-13.7	-19.9	37.5	15.0	-19.5	41.0	40.9	8.7
76.5	30.8	20.0	98.2	-8.3	45.5	82.3	-28.3	21.1	81.5	21.8	25.8	93.2	-14.6	37.8	81.6	-25.1	9.5	86.1	13.5	31.3	89.2	-19.7	31.6	81.1	-22.9	2.0
72.5	23.1	15.0	88.8	-6.3	34.1	76.8	-21.3	15.8	76.2	16.4	19.4	85.0	-11.0	28.4	76.3	-18.8	7.1	79.7	10.1	23.5	82.0	-14.8	23.7	76.0	-17.2	1.5
68.5	15.4	10.0	79.3	-4.2	22.7	71.4	-14.2	10.5	71.0	10.9	12.9	76.8	-7.3	18.9	71.0	-12.5	4.8	73.3	6.7	15.6	74.8	-9.8	15.8	70.8	-11.5	1.0
64.5	7.7	5.0	69.9	-2.1	11.4	65.9	-7.1	5.3	65.7	5.5	6.5	68.7	-3.7	9.5	65.8	-6.3	2.4	66.9	3.4	7.8	67.7	-4.9	7.9	65.6	-5.7	0.5
60.5	0.0	0.0	60.5	0.0	0.0	60.5	0.0	0.0	60.5	0.0	0.0	60.5	0.0	0.0	60.5	0.0	0.0	60.5	0.0	0.0	60.5	0.0	0.0	60.5	0.0	0.0
55.6	-4.9	-2.5	53.5	-0.6	-5.5	54.6	8.6	-1.4	55.0	-3.8	-3.3	53.7	1.3	-4.7	54.6	8.4	0.2	54.5	-2.7	-4.0	53.9	3.0	-3.9	54.6	8.2	1.7
50.7	-9.8	-4.9	46.5	-1.1	-11.1	48.7	17.3	-2.7	49.6	-7.5	-6.6	46.9	2.6	-9.3	48.7	16.8	0.4	48.6	-5.5	-8.0	47.3	6.0	-7.8	48.7	16.4	3.5
45.8	-14.7	-7.4	39.4	-1.7	-16.6	42.9	25.9	-4.1	44.1	-11.3	-9.8	40.2	4.0	-14.0	42.9	25.2	0.7	42.6	-8.2	-12.0	40.8	9.0	-11.7	42.9	24.5	5.2
40.9	-19.5	-9.9	32.4	-2.3	-22.1	37.0	34.5	-5.4	38.7	-15.0	-13.1	33.4	5.3	-18.7	37.0	33.6	0.9	36.7	-11.0	-16.0	34.2	12.0	-15.6	37.0	32.7	7.0
70.6	38.6	25.0	97.7	-10.4	56.8	77.9	-35.4	26.3	76.9	27.3	32.3	91.5	-18.3	47.3	77.0	-31.3	11.9	82.6	16.9	39.1	86.5	-24.6	39.5	76.4	-28.6	2.5
66.6	30.8	20.0	88.3	-8.3	45.5	72.4	-28.3	21.1	71.6	21.8	25.8	83.3	-14.6	37.8	71.7	-25.1	9.5	76.2	13.5	31.3	79.3	-19.7	31.6	71.2	-22.9	2.0
62.6	23.1	15.0	78.9	-6.3	34.1	67.0	-21.3	15.8	66.4	16.4	19.4	75.1	-11.0	28.4	66.4	-18.8	7.1	69.8	10.1	23.5	72.1	-14.8	23.7	66.1	-17.2	1.5
58.6	15.4	10.0	69.4	-4.2	22.7	61.5	-14.2	10.5	61.1	10.9	12.9	67.0	-7.3	18.9	61.2	-12.5	4.8	63.4	6.7	15.6	64.9	-9.8	15.8	60.9	-11.5	1.0
54.6	7.7	5.0	60.0	-2.1	11.4	56.1	-7.1	5.3	55.9	5.5	6.5	58.8	-3.7	9.5	55.9	-6.3	2.4	57.0	3.4	7.8	57.8	-4.9	7.9	55.8	-5.7	0.5
50.6	0.0	0.0	50.6	0.0	0.0	50.6	0.0	0.0	50.6	0.0	0.0	50.6	0.0	0.0	50.6	0.0	0.0	50.6	0.0	0.0	50.6	0.0	0.0	50.6	0.0	0.0
45.7	-4.9	-2.5	43.6	-0.6	-5.5	44.7	8.6	-1.4	45.1	-3.8	-3.3	43.8	1.3	-4.7	44.7	8.4	0.2	44.7	-2.7	-4.0	44.0	3.0	-3.9	44.7	8.2	1.7
40.8	-9.8	-4.9	36.6	-1.1	-11.1	38.9	17.3	-2.7	39.7	-7.5	-6.6	37.0	2.6	-9.3	38.9	16.8	0.4	38.7	-5.5	-8.0	37.5	6.0	-7.8	38.9	16.4	3.5
35.9	-14.7	-7.4	29.6	-1.7	-16.6	33.0	25.9	-4.1	34.2	-11.3	-9.8	30.3	4.0	-14.0	33.0	25.2	0.7	32.8	-8.2	-12.0	30.9	9.0	-11.7	33.0	24.5	5.2
64.8	46.3	30.0	97.3	-12.5	68.2	73.4	-42.5	31.6	72.2	32.8	38.8	89.8	-21.9	56.7	72.4	-37.6	14.3	79.2	20.2	46.9	83.8	-29.5	47.5	71.7	-34.4	3.0
60.8	38.6	25.0	87.8	-10.4	56.8	68.0	-35.4	26.3	67.0	27.3	32.3	81.6	-18.3	47.3	67.1	-31.3	11.9	72.8	16.9	39.1	76.6	-24.6	39.5	66.5	-28.6	2.5
56.8	30.8	20.0	78.4	-8.3	45.5	62.5	-28.3	21.1	61.7	21.8	25.8	73.4	-14.6	37.8	61.8	-25.1	9.5	66.4	13.5	31.3	69.4	-19.7	31.6	61.4	-22.9	2.0
52.7	23.1	15.0	69.0	-6.3	34.1	57.1	-21.3	15.8	56.5	16.4	19.4	65.3	-11.0	28.4	56.5	-18.8	7.1	59.9	10.1	23.5	62.2	-14.8	23.7	56.2	-17.2	1.5
48.7	15.4	10.0	59.6	-4.2	22.7	51.6	-14.2	10.5	51.2	10.9	12.9	57.1	-7.3	18.9	51.3	-12.5	4.8	53.5	6.7	15.6	55.1	-9.8	15.8	51.0	-11.5	1.0
44.7	7.7	5.0	50.1	-2.1	11.4	46.2	-7.1	5.3	46.0	5.5	6.5	48.9	-3.7	9.5	46.0	-6.3	2.4	47.1	3.4	7.8	47.9	-4.9	7.9	45.9	-5.7	0.5
40.7	0.0	0.0	40.7	0.0	0.0	40.7	0.0	0.0	40.7	0.0	0.0	40.7	0.0	0.0	40.7	0.0	0.0	40.7	0.0	0.0	40.7	0.0	0.0	40.7	0.0	0.0
35.8	-4.9	-2.5	33.7	-0.6	-5.5	34.9	8.6	-1.4	35.3	-3.8	-3.3	33.9	1.3	-4.7	34.9	8.4	0.2	34.8	-2.7	-4.0	34.2	3.0	-3.9	34.8	8.2	1.7
30.9	-9.8	-4.9	26.7	-1.1	-11.1	29.0	17.3	-2.7	29.8	-7.5	-6.6	27.2	2.6	-9.3	29.0	16.8	0.4	28.8	-5.5	-8.0	27.6	6.0	-7.8	29.0	16.4	3.5
58.9	54.0	35.0	96.8	-14.6	79.6	69.0	-49.6	36.9	67.6	38.2	45.2	88.1	-25.6	66.2	67.8	-43.8	16.6	75.7	23.6	54.7	81.1	-34.4	55.4	67.0	-40.1	3.4
54.9	46.3	30.0	87.4	-12.5	68.2	63.6	-42.5	31.6	62.4	32.8	38.8	79.9	-21.9	56.7	62.5	-37.6	14.3	69.3	20.2	46.9	73.9	-29.5	47.5	61.8	-34.4	3.0
50.9	38.6	25.0	78.0	-10.4	56.8	58.1	-35.4	26.3	57.1	27.3	32.3	71.7	-18.3	47.3	57.2	-31.3	11.9	62.9	16.9	39.1	66.7	-24.6	39.5	56.6	-28.6	2.5
46.9	30.8	20.0	68.5	-8.3	45.5	52.6	-28.3	21.1	51.9	21.8	25.8	63.6	-14.6	37.8	51.9	-25.1	9.5	56.5	13.5	31.3	59.5	-19.7	31.6	51.5	-22.9	2.0
42.9	23.1	15.0	59.1	-6.3	34.1	47.2	-21.3	15.8	46.6	16.4	19.4	55.4	-11.0	28.4	46.7	-18.8	7.1	50.1	10.1	23.5	52.4	-14.8	23.7	46.3	-17.2	1.5
38.9	15.4	10.0	49.7	-4.2	22.7	41.7	-14.2	10.5	41.3	10.9	12.9	47.2	-7.3	18.9	41.4	-12.5	4.8	43.7	6.7	15.6	45.2	-9.8	15.8	41.2	-11.5	1.0
34.8	7.7	5.0	40.3	-2.1	11.4	36.3	-7.1	5.3	36.1	5.5	6.5	39.0	-3.7	9.5	36.1	-6.3	2.4	37.2	3.4	7.8	38.0	-4.9	7.9	36.0	-5.7	0.5
30.8	0.0	0.0	30.8	0.0	0.0	30.8	0.0	0.0	30.8	0.0	0.0	30.8	0.0	0.0	30.8	0.0	0.0	30.8	0.0	0.0	30.8	0.0	0.0	30.8	0.0	0.0
25.9	-4.9	-2.5	23.8	-0.6	-5.5	25.0	8.6	-1.4	25.4	-3.8	-3.3	24.1	1.3	-4.7	25.0	8.4	0.2	24.9	-2.7	-4.0	24.3	3.0	-3.9	25.0	8.2	1.7
53.0	61.7	40.0	96.4	-16.7	90.9	64.6	-56.7	42.1	63.0	43.7	51.7	86.4	-29.2	75.6	63.2	-50.1	19.0	72.2	27.0	62.5	78.3	-39.4	63.3	62.3	-45.8	3.9
49.0	54.0	35.0	86.9	-14.6	79.6	59.1	-49.6	36.9	57.7	38.2	45.2	78.2	-25.6	66.2	57.9	-43.8	16.6	65.8	23.6	54.7	71.2	-34.4	55.4	57.1	-40.1	3.4
45.0	46.3	30.0	77.5	-12.5	68.2	53.7	-42.5	31.6	52.5	32.8	38.8	70.0	-21.9	56.7	52.6	-37.6	14.3	59.4	20.2	46.9	64.0	-29.5	47.5	51.9	-34.4	3.0
41.0	38.6	25.0	68.1	-10.4	56.8	48.2	-35.4	26.3	47.2	27.3	32.3	61.8	-18.3	47.3	47.3	-31.3	11.9	53.0	16.9	39.1	56.8	-24.6	39.5	46.8	-28.6	2.5
37.0	30.8	20.0	58.7	-8.3	45.5	42.8	-28.3	21.1	42.0	21.8	25.8	53.7	-14.6	37.8	42.1	-25.1	9.5	46.6	13.5	31.3	49.7	-19.7	31.6	41.6	-22.9	2.0
33.0	23.1	15.0	49.2	-6.3	34.1	37.3	-21.3	15.8	36.7	16.4	19.4	45.5	-11.0	28.4	36.8	-18.8	7.1	40.2	10.1	23.5	42.5	-14.8	23.7	36.4	-17.2	1.5
29.0	15.4	10.0	39.8	-4.2	22.7	31.9	-14.2	10.5	31.5	10.9	12.9	37.3	-7.3	18.9	31.5	-12.5	4.8	33.8	6.7	15.6	35.3	-9.8	15.8	31.3	-11.5	1.0
25.0	7.7	5.0	30.4	-2.1	11.4	26.4	-7.1	5.3	26.2	5.5	6.5	29.1	-3.7	9.5	26.2	-6.3	2.4	27.4	3.4	7.8	28.1	-4.9	7.9	26.1	-5.7	0.5
21.0	0.0	0.0	21.0	0.0	0.0	21.0	0.0	0.0	21.0	0.0	0.0	21.0	0.0	0.0	21.0	0.0	0.0	21.0	0.0	0.0	21.0	0.0	0.0	21.0	0.0	0.0

%XYZa,ICC O:35.3 21.1 6.7 Y:77.7 90.9 14.8 L:18.7 33.5 12.3 C:18.9 29.0 48.0 V:12.4 13.8 43.7 M:37.5 21.1 29.9 N:3.1 3.2 3.5 W:95.1 100.0 108.9

%LAB*a,ICC O:53.0 61.7 40.0 Y:96.4 -16.7 90.9 L:64.6 -56.7 42.1 C:60.8 -39.1 -19.8 V:43.9 -4.6 -44.3 M:53.1 69.1 -10.9 N:21.0 0.0 0.0 W:100.0 0.0 0.0

100.0	0.0	0.0	100.0	0.0	0.0	100.0	0.0	0.0	21.0	0.0	0.0	21.0	0.0	0.0	21.0	0.0	0.0						
93.6	-1.7	-4.7	93.7	5.0	-3.0	94.1	8.0	3.3	30.8	0.0	0.0	26.2	0.0	0.0	100.0	0.0	0.0						
87.1	-3.5	-9.4	87.4	10.1	-6.0	88.3	15.9	6.6	40.7	0.0	0.0	31.5	0.0	0.0	53.0	61.7	40.0						
80.7	-5.2	-14.1	81.1	15.1	-9.0	82.4	23.9	9.9	50.6	0.0	0.0	36.8	0.0	0.0	60.8	-39.1	-19.8						
74.2	-6.9	-18.8	74.7	20.1	-12.0	76.5	31.8	13.2	60.5	0.0	0.0	42.0	0.0	0.0	96.4	-16.7	90.9						
67.8	-8.7	-23.5	68.4	25.2	-14.9	70.7	39.8	16.5	70.4	0.0	0.0	47.3	0.0	0.0	43.9	-4.6	-44.3						
61.3	-10.4	-28.2	62.1	30.2	-17.9	64.8	47.8	19.8	80.2	0.0	0.0	52.6	0.0	0.0	64.6	-56.7	42.1						
54.9	-12.1	-33.0	55.8	35.3	-20.9	58.9	55.7	23.0	90.1	0.0	0.0	57.8	0.0	0.0	53.1	69.0	-10.9						
48.5	-13.9	-37.7	49.5	40.3	-23.9	53.0	63.7	26.3	100.0	0.0	0.0	63.1	0.0	0.0									
97.8	1.1	9.3	96.4	-6.0	6.6	95.2	-5.3	-1.0	21.0	0.0	0.0	68.4	0.0	0.0									
90.1	0.0	0.0	90.1	0.0	0.0	90.1	0.0	0.0	30.8	0.0	0.0	73.7	0.0	0.0									
83.7	-1.7	-4.7	83.8	5.0	-3.0	84.2	8.0	3.3	40.7	0.0	0.0	78.9	0.0	0.0									
77.2	-3.5	-9.4	77.5	10.1	-6.0	78.4	15.9	6.6	50.6	0.0	0.0	84.2	0.0	0.0									
70.8	-5.2	-14.1	71.2	15.1	-9.0	72.5	23.9	9.9	60.5	0.0	0.0	89.5	0.0	0.0									
64.3	-6.9	-18.8	64.9	20.1	-12.0	66.6	31.8	13.2	70.4	0.0	0.0	94.7	0.0	0.0									
57.9	-8.7	-23.5	58.6	25.2	-14.9	60.8	39.8	16.5	80.2	0.0	0.0	100.0	0.0	0.0									
51.5	-10.4	-28.2	52.2	30.2	-17.9	54.9	47.8	19.8	90.1	0.0	0.0	21.0	0.0	0.0									
45.0	-12.1	-33.0	45.9	35.3	-20.9	49.0	55.7	23.0	100.0	0.0	0.0	26.2	0.0	0.0									
95.6	2.1	18.6	92.8	-12.1	13.1	90.4	-10.6	-2.0	21.0	0.0	0.0	31.5	0.0	0.0									
87.9	1.1	9.3	86.5	-6.0	6.6	85.3	-5.3	-1.0	30.8	0.0	0.0	36.8	0.0	0.0									
80.2	0.0	0.0	80.2	0.0	0.0	80.2	0.0	0.0	40.7	0.0	0.0	42.0	0.0	0.0									
73.8	-1.7	-4.7	73.9	5.0	-3.0	74.4	8.0	3.3	50.6	0.0	0.0	47.3	0.0	0.0									
67.4	-3.5	-9.4	67.6	10.1	-6.0	68.5	15.9	6.6	60.5	0.0	0.0	52.6	0.0	0.0									
60.9	-5.2	-14.1	61.3	15.1	-9.0	62.6	23.9	9.9	70.4	0.0	0.0	57.8	0.0	0.0									
54.5	-6.9	-18.8	55.0	20.1	-12.0	56.8	31.8	13.2	80.2	0.0	0.0	63.1	0.0	0.0									
48.0	-8.7	-23.5	48.7	25.2	-14.9	50.9	39.8	16.5	90.1	0.0	0.0	68.4	0.0	0.0									
41.6	-10.4	-28.2	42.4	30.2	-17.9	45.0	47.8	19.8	100.0	0.0	0.0	73.7	0.0	0.0									
93.4	3.2	28.0	89.2	-18.1	19.7	85.6	-15.9	-3.1	21.0	0.0	0.0	78.9	0.0	0.0									
85.7	2.1	18.6	82.9	-12.1	13.1	80.5	-10.6	-2.0	30.8	0.0	0.0	84.2	0.0	0.0									
78.0	1.1	9.3	76.6	-6.0	6.6	75.4	-5.3	-1.0	40.7	0.0	0.0	89.5	0.0	0.0									
70.4	0.0	0.0	70.4	0.0	0.0	70.4	0.0	0.0	50.6	0.0	0.0	94.7	0.0	0.0									
63.9	-1.7	-4.7	64.0	5.0	-3.0	64.5	8.0	3.3	60.5	0.0	0.0	100.0	0.0	0.0									
57.5	-3.5	-9.4	57.7	10.1	-6.0	58.6	15.9	6.6	70.4	0.0	0.0	21.0	0.0	0.0									
51.0	-5.2	-14.1	51.4	15.1	-9.0	52.7	23.9	9.9	80.2	0.0	0.0	26.2	0.0	0.0									
44.6	-6.9	-18.8	45.1	20.1	-12.0	46.9	31.8	13.2	90.1	0.0	0.0	31.5	0.0	0.0									
38.1	-8.7	-23.5	38.8	25.2	-14.9	41.0	39.8	16.5	100.0	0.0	0.0	36.8	0.0	0.0									
91.2	4.2	37.3	85.6	-24.1	26.2	80.8	-21.2	-4.1				42.0	0.0	0.0									
83.5	3.2	28.0	79.3	-18.1	19.7	75.7	-15.9	-3.1				47.3	0.0	0.0									
75.9	2.1	18.6	73.1	-12.1	13.1	70.6	-10.6	-2.0				52.6	0.0	0.0									
68.2	1.1	9.3	66.8	-6.0	6.6	65.5	-5.3	-1.0				57.8	0.0	0.0									
60.5	0.0	0.0	60.5	0.0	0.0	60.5	0.0	0.0				63.1	0.0	0.0									
54.0	-1.7	-4.7	54.2	5.0	-3.0	54.6	8.0	3.3				68.4	0.0	0.0									
47.6	-3.5	-9.4	47.9	10.1	-6.0	48.7	15.9	6.6				73.7	0.0	0.0									
41.2	-5.2	-14.1	41.5	15.1	-9.0	42.9	23.9	9.9				78.9	0.0	0.0									
34.7	-6.9	-18.8	35.2	20.1	-12.0	37.0	31.8	13.2				84.2	0.0	0.0									
89.0	5.3	46.6	82.0	-30.2	32.8	75.9	-26.5	-5.1				89.5	0.0	0.0									
81.3	4.2	37.3	75.8	-24.1	26.2	70.9	-21.2	-4.1				94.7	0.0	0.0									
73.7	3.2	28.0	69.5	-18.1	19.7	65.8	-15.9	-3.1				100.0	0.0	0.0									
66.0	2.1	18.6	63.2	-12.1	13.1	60.7	-10.6	-2.0				21.0	0.0	0.0									
58.3	1.1	9.3	56.9	-6.0	6.6	55.7	-5.3	-1.0				26.2	0.0	0.0									
50.6	0.0	0.0	50.6	0.0	0.0	50.6	0.0	0.0				31.5	0.0	0.0									
44.2	-1.7	-4.7	44.3	5.0	-3.0	44.7	8.0	3.3				36.8	0.0	0.0									
37.7	-3.5	-9.4	38.0	10.1	-6.0	38.9	15.9	6.6				42.0	0.0	0.0									
31.3	-5.2	-14.1	31.7	15.1	-9.0	33.0	23.9	9.9				47.3	0.0	0.0									
86.8	6.3	55.9	78.5	-36.2	39.3	71.1	-31.8	-6.1				52.6	0.0	0.0									
79.2	5.3	46.6	72.2	-30.2	32.8	66.1	-26.5	-5.1				57.8	0.0	0.0									
71.5	4.2	37.3	65.9	-24.1	26.2	61.0	-21.2	-4.1				63.1	0.0	0.0									
63.8	3.2	28.0	59.6	-18.1	19.7	55.9	-15.9	-3.1				68.4	0.0	0.0									
56.1	2.1	18.6	53.3	-12.1	13.1	50.9	-10.6	-2.0				73.7	0.0	0.0									
48.4	1.1	9.3	47.0	-6.0	6.6	45.8	-5.3	-1.0				78.9	0.0	0.0									
40.7	0.0	0.0	40.7	0.0	0.0	40.7	0.0	0.0				84.2	0.0	0.0									
34.3	-1.7	-4.7	34.4	5.0	-3.0	34.8	8.0	3.3				89.5	0.0	0.0									
27.8	-3.5	-9.4	28.1	10.1	-6.0	29.0	15.9	6.6				94.7	0.0	0.0									
84.7	7.4	65.3	74.9	-42.2	45.9	66.3	-37.1	-7.2				100.0	0.0	0.0									
77.0	6.3	55.9	68.6	-36.2	39.3	61.3	-31.8	-6.1															
69.3	5.3	46.6	62.3	-30.2	32.8	56.2	-26.5	-5.1															
61.6	4.2	37.3	56.0	-24.1	26.2	51.1	-21.2	-4.1															
53.9	3.2	28.0	49.7	-18.1	19.7	46.0	-15.9	-3.1															
46.2	2.1	18.6	43.4	-12.1	13.1	41.0	-10.6	-2.0															
38.5	1.1	9.3	37.1	-6.0	6.6	35.9	-5.3	-1.0															
30.8	0.0	0.0	30.8	0.0	0.0	30.8	0.0	0.0															
24.4	-1.7	-4.7	24.5	5.0	-3.0	25.0	8.0	3.3															
82.5	8.4	74.6	71.3	-48.3	52.4	61.5	-42.4	-8.2															
74.8	7.4	65.3	65.0	-42.2	45.9	56.4	-37.1	-7.2															
67.1	6.3	55.9	58.7	-36.2	39.3	51.4	-31.8	-6.1															
59.4	5.3	46.6	52.4	-30.2	32.8	46.3	-26.5	-5.1															
51.7	4.2	37.3	46.1	-24.1	26.2	41.2	-21.2	-4.1															
44.0	3.2	28.0	39.8	-18.1	19.7	36.2	-15.9	-3.1															
36.3	2.1	18.6	33.5	-12.1	13.1	31.1	-10.6	-2.0															
28.6	1.1	9.3	27.2	-6.0	6.6	26.0	-5.3	-1.0															
21.0	0.0	0.0	21.0	0.0	0.0	21.0	0.0	0.0															

%XYZa,ICC O:35.3 21.1 6.7 Y:77.7 90.9 14.8 L:18.7 33.5 12.3 C:18.9 29.0 48.0 V:12.4 13.8 43.7 M:37.5 21.1 29.9 N:3.1 3.2 3.5 W:95.1 100.0 108.9

%LAB*a_8bit,CIE			O:125	202	176	Y:229	108	238	L:153	60	179	C:144	81	104	V:103	122	75	M:125	211	115	N:48	128	128	W:238	128	128
238	128	128	238	128	128	238	128	128	238	128	128	238	128	128	238	128	128	238	128	128	238	128	128	238	128	128
225	123	124	221	128	122	222	134	124	224	124	123	221	130	122	223	136	125	223	125	123	222	131	123	224	138	127
212	118	121	204	128	115	207	140	121	210	121	119	205	131	117	208	145	123	208	123	117	206	134	118	209	148	127
199	113	117	188	129	109	192	146	117	196	117	114	189	133	111	194	153	120	193	120	112	190	137	113	195	159	126
187	108	113	171	129	103	177	152	113	182	113	110	173	134	106	179	161	118	178	118	107	174	140	108	181	169	126
174	104	110	155	129	97	162	158	110	168	109	105	156	136	100	165	170	115	163	115	101	158	143	103	167	179	125
161	99	106	138	129	90	147	164	106	154	106	101	140	138	94	150	178	113	148	113	96	142	146	98	153	189	125
149	94	102	121	129	84	131	170	102	140	102	96	124	139	89	135	186	110	133	110	91	126	148	93	139	200	124
136	89	99	105	130	78	116	176	99	127	98	92	108	141	83	121	195	107	118	108	85	110	151	88	125	210	124
224	138	133	234	127	140	226	121	130	225	136	135	234	124	140	226	121	128	228	133	137	230	121	137	226	122	127
214	128	128	214	128	128	214	128	128	214	128	128	214	128	128	214	128	128	214	128	128	214	128	128	214	128	128
201	123	124	197	128	122	199	134	124	200	124	123	198	130	122	199	136	125	199	125	123	198	131	123	200	138	127
188	118	121	181	128	115	184	140	121	186	121	119	181	131	117	185	145	123	184	123	117	182	134	118	186	148	127
176	113	117	164	129	109	168	146	117	172	117	114	165	133	111	170	153	120	169	120	112	166	137	113	172	159	126
163	108	113	147	129	103	153	152	113	158	113	110	149	134	106	156	161	118	154	118	107	150	140	108	158	169	126
150	104	110	131	129	97	138	158	110	144	109	105	133	136	100	141	170	115	139	115	101	134	143	103	143	179	125
138	99	106	114	129	90	123	164	106	131	106	101	116	138	94	126	178	113	124	113	96	118	146	98	129	189	125
125	94	102	98	129	84	108	170	102	117	102	96	100	139	89	112	186	110	109	110	91	102	148	93	115	200	124
209	147	137	231	127	153	215	113	133	213	143	142	230	120	151	215	114	129	218	138	145	222	115	145	215	115	126
200	138	133	211	127	140	203	121	130	201	136	135	210	124	140	203	121	128	204	133	137	206	121	137	202	122	127
190	128	128	190	128	128	190	128	128	190	128	128	190	128	128	190	128	128	190	128	128	190	128	128	190	128	128
177	123	124	174	128	122	175	134	124	176	124	123	174	130	122	176	136	125	175	125	123	174	131	123	176	138	127
165	118	121	157	128	115	160	140	121	162	121	119	158	131	117	161	145	123	160	123	117	158	134	118	162	148	127
152	113	117	140	129	109	145	146	117	149	117	114	141	133	111	146	153	120	145	120	112	142	137	113	148	159	126
139	108	113	124	129	103	129	152	113	135	113	110	125	134	106	132	161	118	130	118	107	126	140	108	134	169	126
127	104	110	107	129	97	114	158	110	121	109	105	109	136	100	117	170	115	115	115	101	111	143	103	120	179	125
114	99	106	91	129	90	99	164	106	107	106	101	93	138	94	103	178	113	100	113	96	95	146	98	106	189	125
195	157	142	228	126	165	204	106	135	200	151	149	226	115	163	204	107	129	209	144	154	215	108	154	203	109	125
186	147	137	207	127	153	192	113	133	189	143	142	206	120	151	191	114	129	195	138	145	199	115	145	191	115	126
176	138	133	187	127	140	179	121	130	178	136	135	186	124	140	179	121	128	181	133	137	183	121	137	179	122	127
166	128	128	166	128	128	166	128	128	166	128	128	166	128	128	166	128	128	166	128	128	166	128	128	166	128	128
154	123	124	150	128	122	151	134	124	153	124	123	150	130	122	152	136	125	151	125	123	151	131	123	152	138	127
141	118	121	133	128	115	136	140	121	139	121	119	134	131	117	137	145	123	136	123	117	135	134	118	138	148	127
128	113	117	117	129	109	121	146	117	125	117	114	118	133	111	123	153	120	121	120	112	119	137	113	124	159	126
116	108	113	100	129	103	106	152	113	111	113	110	101	134	106	108	161	118	106	118	107	103	140	108	110	169	126
103	104	110	83	129	97	91	158	110	97	109	105	85	136	100	94	170	115	91	115	101	87	143	103	96	179	125
181	166	146	224	126	178	193	98	137	188	159	156	223	111	175	192	101	130	199	149	163	207	102	163	191	102	124
172	157	142	204	126	165	181	106	135	177	151	149	203	115	163	180	107	129	185	144	154	191	108	154	179	109	125
162	147	137	184	127	153	168	113	133	165	143	142	183	120	151	168	114	129	171	138	145	175	115	145	167	115	126
152	138	133	163	127	140	155	121	130	154	136	135	163	124	140	155	121	128	157	133	137	159	121	137	155	122	127
143	128	128	143	128	128	143	128	128	143	128	128	143	128	128	143	128	128	143	128	128	143	128	128	143	128	128
130	123	124	126	128	122	128	134	124	129	124	123	126	130	122	128	136	125	128	125	123	127	131	123	129	138	127
117	118	121	110	128	115	112	140	121	115	121	119	110	131	117	114	145	123	113	123	117	111	134	118	115	148	127
105	113	117	93	129	109	97	146	117	101	117	114	94	133	111	99	153	120	98	120	112	95	137	113	101	159	126
92	108	113	76	129	103	82	152	113	87	113	110	78	134	106	84	161	118	83	118	107	79	140	108	86	169	126
167	176	151	221	125	190	182	91	140	176	167	163	219	107	186	181	94	130	190	154	171	200	95	171	180	96	123
158	166	146	201	126	178	169	98	137	164	159	156	199	111	175	169	101	130	175	149	163	184	102	163	168	102	124
148	157	142	180	126	165	157	106	135	153	151	149	179	115	163	156	107	129	161	144	154	167	108	154	156	109	125
138	147	137	160	127	153	144	113	133	142	143	142	159	120	151	144	114	129	147	138	145	151	115	145	143	115	126
129	138	133	139	127	140	132	121	130	130	136	135	139	124	140	131	121	128	133	133	137	135	121	137	131	122	127
119	128	128	119	128	128	119	128	128	119	128	128	119	128	128	119	128	128	119	128	128	119	128	128	119	128	128
106	123	124	102	128	122	104	134	124	105	124	123	103	130	122	104	136	125	104	125	123	103	131	123	105	138	127
94	118	121	86	128	115	89	140	121	91	121	119	87	131	117	90	145	123	89	123	117	87	134	118	91	148	127
81	113	117	69	129	109	74	146	117	77	117	114	70	133	111	75	153	120	74	120	112	71	137	113	77	159	126
153	185	155	218	125	202	171	84	142	163	174	170	215	103	198	170	87	131	180	159	180	192	88	180	168	89	121
143	176	151	197	125	190	158	91	140	152	167	163	195	107	186	157	94	130	166	154	171	176	95	171	156	96	123
134	166	146	177	126	178	146	98	137	141	159	156	175	111	175	145	101	130	152	149	163	160	102	163	144	102	124
124	157	142	157	126	165	133	106	135	129	151	149	155	115	163	132	107	129	138	144	154	144	108	154	132	109	125
115	147	137	136	127	153	121	113	133	118	143	142	135	120	151	120	114	129	124	138	145	128	115	145	120	115	126
105	138	133	116	127	140	108	121	130	107	136	135	115	124	140	108	121	128	109	133	137	111	121	137	108	122	127
95	128	128	95	128	128	95	128	128	95	128	128	95	128	128	95	128	128	95	128	128	95	128	128	95	128	128
83	123	124	79	128	122	80	134	124	81	124	123	79	130	122	81	136	125	80	125	123	79	131	123	81	138	127
70	118	121	62	128	115	65	140	121	68	121	119	63	131	117	66	145	123	65	123	117	63	134	118	67	148	127
139	195	160	214	124	215	160	76	145	151	182	177	211	99	210	158	80	131	170	165	189	185	82	189	157	83	120
129	185	155	194	125	202	147	84	142	140	174	170	191	103	198	146	87	131	156	159	180	168	88	180	145	89	121
120	176	151	174	125	190	135	91	140	128	167	163	171	107	186	133	94	130	142	154	171	152	95	171	133	96	123
110	166	146	153	126	178	122	98	137	117	159	156	151	111	175	121	101	130	128	149	163	136	102	163	120	102	124
100	157	142	133	126	165	109	106	135	106	151	149	132	115	163	109	107	129	114	144	154	120	108	154	108	109	125
91	147	137	112	127	153	97	113	133	94	143	142	112	120	151	96	114	129	100	138	145	104	115	145	96	115	126
81	138	133	92	127	140	84	121	130	83	136	135	92	124	140	84	121	128	86	133	137	88	121	137	84	122	127
72	128	128	72	128	128	72	128	128	72	128	128	72	128	128	72	128	128	72	128	128	72	128	128	72	128	128
59	123	124	55	128	122	56	134	124	58	124	123	55	130	122	57	136	125	57	125	123	56	131	123	58	138	127
125	204	164	211	124	227	149	69	147	138	190	184	208	94	221	147	73	132	161	170	197	177	75	198	145	77	119
115	195	160	191	124	215	136	76	145	127	182	177	188	99	210	135	80	131	147	165	189	161	82	189	133	83	120
106	185	155	170	125	202	124	84	142	116	174	170	168	103	198	122	87	131	132	159	180	145	88	180	121	89	121
96	176	151	150	125	190	111	91	140	104	167	163	148	107	186	110	94	130	118	154	171	129	95	171	109	96	123
86	166	146	130	126	178	98	98	137	93	159	156	128	111	175	97	101	130	104	149	163	112	102	163	97	102	124
77	157	142	109	126	165	86	106	135	82	151	149	108	115	163	85	107	129	90	144	154	96	108	154	84	109	125
67	147	137	89	127	153	73	113	133	71	143	142	88	120	151	73	114	129	76	138	145	80	115	145	72	115	126
58	138	133	68	127	140	61	121	130	59	136	135	68	124	140	60	121	128	62	133	137	64	121	137	60	122	127
48	128	128	48	128	128	48	128	128	48	128	128	48	128	128	48	128	128	48	128	128	48	128	128	48	128	128
%XYZa_8bit,CIE			O:75	45	14	Y:165	193	31	L:40	71	26	C:40	62	102	V:26	29	93	M:80	45	64	N:7	7	7	W:202	213	232

%LAB*a_8bit,CIE O:125 202 176 Y:229 108 238 L:153 60 179 C:144 81 104 V:103 122 75 M:125 211 115 N:48 128 128 W:238 128 128

238	128	128	238	128	128	238	128	128	48	128	128	48	128	128	48	128	128												
221	127	122	222	132	124	224	138	130	72	128	128	61	128	128	238	128	128												
205	125	116	206	137	119	209	148	132	95	128	128	73	128	128	125	204	164												
189	124	109	191	141	115	195	158	134	119	128	128	86	128	128	136	89	99												
173	123	103	175	145	110	181	168	136	143	128	128	98	128	128	211	124	227												
157	121	97	160	150	106	167	177	138	166	128	128	111	128	128	105	130	78												
140	120	91	144	154	102	153	187	140	190	128	128	124	128	128	149	69	147												
124	119	84	128	158	97	139	197	142	214	128	128	136	128	128	116	176	99												
108	117	78	113	162	93	125	207	144	238	128	128	149	128	128															
231	131	138	227	120	134	226	122	125	48	128	128	162	128	128															
214	128	128	214	128	128	214	128	128	72	128	128	174	128	128															
198	127	122	198	132	124	200	138	130	95	128	128	187	128	128															
181	125	116	183	137	119	186	148	132	119	128	128	200	128	128															
165	124	109	167	141	115	172	158	134	143	128	128	212	128	128															
149	123	103	152	145	110	158	168	136	166	128	128	225	128	128															
133	121	97	136	150	106	143	177	138	190	128	128	238	128	128															
117	120	91	120	154	102	129	187	140	214	128	128	48	128	128															
100	119	84	105	158	97	115	197	142	238	128	128	61	128	128															
224	133	149	216	111	140	214	116	123	48	128	128	73	128	128															
207	131	138	203	120	134	202	122	125	72	128	128	86	128	128															
190	128	128	190	128	128	190	128	128	95	128	128	98	128	128															
174	127	122	175	132	124	176	138	130	119	128	128	111	128	128															
158	125	116	159	137	119	162	148	132	143	128	128	124	128	128															
142	124	109	143	141	115	148	158	134	166	128	128	136	128	128															
125	123	103	128	145	110	134	168	136	190	128	128	149	128	128															
109	121	97	112	150	106	120	177	138	214	128	128	162	128	128															
93	120	91	97	154	102	106	187	140	238	128	128	174	128	128															
217	136	159	206	103	146	202	110	120	48	128	128	187	128	128															
200	133	149	193	111	140	190	116	123	72	128	128	200	128	128															
183	131	138	180	120	134	178	122	125	95	128	128	212	128	128															
166	128	128	166	128	128	166	128	128	119	128	128	225	128	128															
150	127	122	151	132	124	152	138	130	143	128	128	238	128	128															
134	125	116	135	137	119	138	148	132	166	128	128	48	128	128															
118	124	109	120	141	115	124	158	134	190	128	128	61	128	128															
102	123	103	104	145	110	110	168	136	214	128	128	73	128	128															
85	121	97	89	150	106	96	177	138	238	128	128	86	128	128															
210	139	169	195	94	152	191	104	118				98	128	128															
194	136	159	182	103	146	179	110	120				111	128	128															
177	133	149	169	111	140	167	116	123				124	128	128															
160	131	138	156	120	134	155	122	125				136	128	128															
143	128	128	143	128	128	143	128	128				149	128	128															
127	127	122	127	132	124	129	138	130				162	128	128															
110	125	116	112	137	119	115	148	132				174	128	128															
94	124	109	96	141	115	100	158	134				187	128	128															
78	123	103	80	145	110	86	168	136				200	128	128															
204	141	180	184	86	158	179	98	115				212	128	128															
187	139	169	171	94	152	167	104	118				225	128	128															
170	136	159	158	103	146	155	110	120				238	128	128															
153	133	149	145	111	140	143	116	123				48	128	128															
136	131	138	132	120	134	131	122	125				61	128	128															
119	128	128	119	128	128	119	128	128				73	128	128															
103	127	122	103	132	124	105	138	130				86	128	128															
87	125	116	88	137	119	91	148	132				98	128	128															
70	124	109	72	141	115	77	158	134				111	128	128															
197	144	190	174	77	164	167	92	113				124	128	128															
180	141	180	161	86	158	155	98	115				136	128	128															
163	139	169	147	94	152	143	104	118				149	128	128															
146	136	159	134	103	146	131	110	120				162	128	128															
129	133	149	121	111	140	119	116	123				174	128	128															
112	131	138	108	120	134	107	122	125				187	128	128															
95	128	128	95	128	128	95	128	128				200	128	128															
79	127	122	80	132	124	81	138	130				212	128	128															
63	125	116	64	137	119	67	148	132				225	128	128															
190	147	200	163	69	170	156	86	110				238	128	128															
173	144	190	150	77	164	144	92	113																					
156	141	180	137	86	158	132	98	115																					
139	139	169	124	94	152	120	104	118																					
122	136	159	111	103	146	108	110	120																					
105	133	149	98	111	140	96	116	123																					
89	131	138	85	120	134	84	122	125																					
72	128	128	72	128	128	72	128	128																					
55	127	122	56	132	124	58	138	130																					
183	149	211	152	61	176	144	80	107																					
166	147	200	139	69	170	132	86	110																					
149	144	190	126	77	164	120	92	113																					
133	141	180	113	86	158	108	98	115																					
116	139	169	100	94	152	96	104	118																					
99	136	159	87	103	146	84	110	120																					
82	133	149	74	111	140	72	116	123																					
65	131	138	61	120	134	60	122	125																					
48	128	128	48	128	128	48	128	128																					

%XYZa_8bit,CIE O:75 45 14 Y:165 193 31 L:40 71 26 C:40 62 102 V:26 29 93 M:80 45 64 N:7 7 7 W:202 213 232

%LAB*a_8bit,ICC			O:135	207	179	Y:246	107	244	L:165	55	182	C:155	78	103	V:112	122	71	M:135	216	114	N:53	128	128	W:255	128	128
255	128	128	255	128	128	255	128	128	255	128	128	255	128	128	255	128	128	255	128	128	255	128	128	255	128	128
243	122	125	237	127	121	240	139	126	241	123	124	238	130	122	240	139	128	240	124	123	238	132	123	240	138	130
230	115	122	219	127	114	225	150	125	227	118	120	220	131	116	225	150	129	225	121	118	222	136	118	225	149	132
218	109	119	201	126	107	210	161	123	213	114	115	203	133	110	210	160	129	210	117	113	205	140	113	210	159	135
205	103	115	183	125	100	195	172	121	199	109	111	186	135	104	195	171	129	194	114	108	188	143	108	195	170	137
193	97	112	166	124	93	180	183	119	185	104	107	169	136	98	180	182	129	179	110	102	171	147	103	180	180	139
180	90	109	148	124	86	165	194	118	172	99	103	151	138	92	165	193	130	164	107	97	155	151	98	165	191	141
168	84	106	130	123	78	150	205	116	158	94	99	134	140	86	150	203	130	149	103	92	138	155	93	150	201	144
155	78	103	112	122	71	135	216	114	144	90	94	117	142	80	135	214	130	134	100	87	121	159	88	135	212	146
240	138	134	254	125	143	244	119	135	243	135	136	251	123	140	243	120	131	246	132	138	248	122	138	243	121	129
230	128	128	230	128	128	230	128	128	230	128	128	230	128	128	230	128	128	230	128	128	230	128	128	230	128	128
217	122	125	212	127	121	215	139	126	216	123	124	213	130	122	215	139	128	215	124	123	213	132	123	215	138	130
205	115	122	194	127	114	200	150	125	202	118	120	195	131	116	200	150	129	199	121	118	196	136	118	200	149	132
192	109	119	176	126	107	185	161	123	188	114	115	178	133	110	185	160	129	184	117	113	180	140	113	185	159	135
180	103	115	158	125	100	170	172	121	174	109	111	161	135	104	170	171	129	169	114	108	163	143	108	170	170	137
167	97	112	140	124	93	155	183	119	160	104	107	143	136	98	155	182	129	154	110	102	146	147	103	155	180	139
155	90	109	123	124	86	140	194	118	146	99	103	126	138	92	140	193	130	139	107	97	129	151	98	140	191	141
142	84	106	105	123	78	125	205	116	132	94	99	109	140	86	125	203	130	124	103	92	113	155	93	125	201	144
225	148	141	253	123	157	232	110	141	231	142	145	246	119	152	232	112	134	237	137	148	241	115	148	231	113	129
215	138	134	229	125	143	219	119	135	218	135	136	225	123	140	218	120	131	221	132	138	223	122	138	218	121	129
205	128	128	205	128	128	205	128	128	205	128	128	205	128	128	205	128	128	205	128	128	205	128	128	205	128	128
192	122	125	187	127	121	190	139	126	191	123	124	187	130	122	190	139	128	189	124	123	188	132	123	190	138	130
180	115	122	169	127	114	175	150	125	177	118	120	170	131	116	175	150	129	174	121	118	171	136	118	175	149	132
167	109	119	151	126	107	160	161	123	163	114	115	153	133	110	160	160	129	159	117	113	154	140	113	160	159	135
155	103	115	133	125	100	145	172	121	149	109	111	136	135	104	145	171	129	144	114	108	138	143	108	145	170	137
142	97	112	115	124	93	130	183	119	135	104	107	118	136	98	130	182	129	129	110	102	121	147	103	130	180	139
130	90	109	97	124	86	115	194	118	121	99	103	101	138	92	115	193	130	114	107	97	104	151	98	115	191	141
210	158	147	252	120	172	221	101	148	220	149	153	242	114	164	220	104	137	228	141	158	234	109	158	219	106	130
200	148	141	227	123	157	207	110	141	206	142	145	221	119	152	206	112	134	212	137	148	216	115	148	206	113	129
190	138	134	203	125	143	193	119	135	193	135	136	200	123	140	193	120	131	196	132	138	198	122	138	193	121	129
179	128	128	179	128	128	179	128	128	179	128	128	179	128	128	179	128	128	179	128	128	179	128	128	179	128	128
167	122	125	162	127	121	164	139	126	166	123	124	162	130	122	164	139	128	164	124	123	163	132	123	164	138	130
154	115	122	144	127	114	150	150	125	152	118	120	145	131	116	149	150	129	149	121	118	146	136	118	149	149	132
142	109	119	126	126	107	135	161	123	138	114	115	128	133	110	135	160	129	134	117	113	129	140	113	135	159	135
129	103	115	108	125	100	120	172	121	124	109	111	110	135	104	120	171	129	119	114	108	112	143	108	120	170	137
117	97	112	90	124	93	105	183	119	110	104	107	93	136	98	105	182	129	104	110	102	96	147	103	105	180	139
195	167	154	250	117	186	210	92	155	208	156	161	238	109	176	208	96	140	220	145	168	227	103	168	207	99	131
185	158	147	226	120	172	196	101	148	194	149	153	217	114	164	195	104	137	203	141	158	209	109	158	194	106	130
175	148	141	202	123	157	182	110	141	181	142	145	196	119	152	181	112	134	187	137	148	191	115	148	181	113	129
164	138	134	178	125	143	168	119	135	168	135	136	175	123	140	168	120	131	171	132	138	173	122	138	167	121	129
154	128	128	154	128	128	154	128	128	154	128	128	154	128	128	154	128	128	154	128	128	154	128	128	154	128	128
142	122	125	136	127	121	139	139	126	140	123	124	137	130	122	139	139	128	139	124	123	137	132	123	139	138	130
129	115	122	118	127	114	124	150	125	126	118	120	120	131	116	124	150	129	124	121	118	121	136	118	124	149	132
117	109	119	101	126	107	109	161	123	112	114	115	102	133	110	109	160	129	109	117	113	104	140	113	109	159	135
104	103	115	83	125	100	94	172	121	99	109	111	85	135	104	94	171	129	94	114	108	87	143	108	94	170	137
180	177	160	249	115	201	199	83	162	196	163	169	233	105	188	196	88	143	211	150	178	220	97	179	195	91	131
170	167	154	225	117	186	185	92	155	183	156	161	212	109	176	183	96	140	194	145	168	202	103	168	182	99	131
160	158	147	201	120	172	171	101	148	169	149	153	192	114	164	169	104	137	178	141	158	184	109	158	169	106	130
149	148	141	177	123	157	157	110	141	156	142	145	171	119	152	156	112	134	162	137	148	166	115	148	155	113	129
139	138	134	153	125	143	143	119	135	142	135	136	150	123	140	142	120	131	145	132	138	147	122	138	142	121	129
129	128	128	129	128	128	129	128	128	129	128	128	129	128	128	129	128	128	129	128	128	129	128	128	129	128	128
117	122	125	111	127	121	114	139	126	115	123	124	112	130	122	114	139	128	114	124	123	112	132	123	114	138	130
104	115	122	93	127	114	99	150	125	101	118	120	94	131	116	99	150	129	99	121	118	96	136	118	99	149	132
92	109	119	75	126	107	84	161	123	87	114	115	77	133	110	84	160	129	84	117	113	79	140	113	84	159	135
165	187	166	248	112	215	187	74	168	184	170	178	229	100	201	185	80	146	202	154	188	214	90	189	183	84	132
155	177	160	224	115	201	173	83	162	171	163	169	208	105	188	171	88	143	186	150	178	195	97	179	170	91	131
145	167	154	200	117	186	159	92	155	157	156	161	187	109	176	158	96	140	169	145	168	177	103	168	156	99	131
134	158	147	176	120	172	146	101	148	144	149	153	166	114	164	144	104	137	153	141	158	159	109	158	143	106	130
124	148	141	152	123	157	132	110	141	131	142	145	146	119	152	131	112	134	137	137	148	140	115	148	130	113	129
114	138	134	128	125	143	118	119	135	117	135	136	125	123	140	117	120	131	120	132	138	122	122	138	117	121	129
104	128	128	104	128	128	104	128	128	104	128	128	104	128	128	104	128	128	104	128	128	104	128	128	104	128	128
91	122	125	86	127	121	89	139	126	90	123	124	87	130	122	89	139	128	89	124	123	87	132	123	89	138	130
79	115	122	68	127	114	74	150	125	76	118	120	69	131	116	74	150	129	74	121	118	70	136	118	74	149	132
150	197	173	247	109	230	176	65	175	172	177	186	225	95	213	173	72	149	193	158	198	207	84	199	171	77	132
140	187	166	223	112	215	162	74	168	159	170	178	204	100	201	159	80	146	177	154	188	188	90	189	158	84	132
130	177	160	199	115	201	148	83	162	146	163	169	183	105	188	146	88	143	160	150	178	170	97	179	144	91	131
120	167	154	175	117	186	134	92	155	132	156	161	162	109	176	132	96	140	144	145	168	152	103	168	131	99	131
109	158	147	151	120	172	120	101	148	119	149	153	141	114	164	119	104	137	128	141	158	134	109	158	118	106	130
99	148	141	127	123	157	106	110	141	105	142	145	120	119	152	106	112	134	111	137	148	115	115	148	105	113	129
89	138	134	103	125	143	93	119	135	92	135	136	99	123	140	92	120	131	95	132	138	97	122	138	92	121	129
79	128	128	79	128	128	79	128	128	79	128	128	79	128	128	79	128	128	79	128	128	79	128	128	79	128	128
66	122	125	61	127	121	64	139	126	65	123	124	61	130	122	64	139	128	63	124	123	62	132	123	64	138	130
135	207	179	246	107	244	165	55	182	161	184	194	220	91	225	161	64	152	184	163	208	200	78	209	159	69	133
125	197	173	222	109	230	151	65	175	147	177	186	199	95	213	148	72	149	168	158	198	181	84	199	146	77	132
115	187	166	198	112	215	137	74	168	134	170	178	179	100	201	134	80	146	151	154	188	163	90	189	132	84	132
105	177	160	174	115	201	123	83	162	120	163	169	158	105	188	121	88	143	135	150	178	145	97	179	119	91	131
94	167	154	150	117	186	109	92	155	107	156	161	137	109	176	107	96	140	119	145	168	127	103	168	106	99	131
84	158	147	126	120	172	95	101	148	94	149	153	116	114	164	94	104	137	102	141	158	108	109	158	93	106	130
74	148	141	102	123	157	81	110	141	80	142	145	95	119	152	80	112	134	86	137	148	90	115	148	80	113	129
64	138	134	77	125	143	67	119	135	67	135	136	74	123	140	67	120	131	70	132	138	72	122	138	67	121	129
53	128	128	53	128	128	53	128	128	53	128	128	53	128	128	53	128	128	53	128	128	53	128	128	53	128	128
%XYZa_8bit,ICC			O:90	54	17	Y:198	232	38	L:48	85	31	C:48	74	122	V:32	35	111	M:96	54	76	N:8	8	9	W:242	255	278

%LAB*a_8bit,ICC O:135 207 179 Y:246 107 244 L:165 55 182 C:155 78 103 V:112 122 71 M:135 216 114 N:53 128 128 W:255 128 128

255	128	128	255	128	128	255	128	128	53	128	128	53	128	128	53	128	128									
239	126	122	239	134	124	240	138	132	79	128	128	67	128	128	255	128	128									
222	124	116	223	141	120	225	148	136	104	128	128	80	128	128	135	207	179									
206	121	110	207	147	117	210	159	141	129	128	128	94	128	128	155	78	103									
189	119	104	191	154	113	195	169	145	154	128	128	107	128	128	246	107	244									
173	117	98	175	160	109	180	179	149	179	128	128	121	128	128	112	122	71									
156	115	92	158	167	105	165	189	153	205	128	128	134	128	128	165	55	182									
140	112	86	142	173	101	150	199	157	230	128	128	148	128	128	135	216	114									
124	110	80	126	180	97	135	209	162	255	128	128	161	128	128												
249	129	140	246	120	136	243	121	127	53	128	128	174	128	128												
230	128	128	230	128	128	230	128	128	79	128	128	188	128	128												
213	126	122	214	134	124	215	138	132	104	128	128	201	128	128												
197	124	116	198	141	120	200	148	136	129	128	128	215	128	128												
181	121	110	182	147	117	185	159	141	154	128	128	228	128	128												
164	119	104	165	154	113	170	169	145	179	128	128	242	128	128												
148	117	98	149	160	109	155	179	149	205	128	128	255	128	128												
131	115	92	133	167	105	140	189	153	230	128	128	53	128	128												
115	112	86	117	173	101	125	199	157	255	128	128	67	128	128												
244	131	152	237	113	145	230	114	125	53	128	128	80	128	128												
224	129	140	221	120	136	218	121	127	79	128	128	94	128	128												
205	128	128	205	128	128	205	128	128	104	128	128	107	128	128												
188	126	122	189	134	124	190	138	132	129	128	128	121	128	128												
172	124	116	172	141	120	175	148	136	154	128	128	134	128	128												
155	121	110	156	147	117	160	159	141	179	128	128	148	128	128												
139	119	104	140	154	113	145	169	145	205	128	128	161	128	128												
122	117	98	124	160	109	130	179	149	230	128	128	174	128	128												
106	115	92	108	167	105	115	189	153	255	128	128	188	128	128												
238	132	164	228	105	153	218	108	124	53	128	128	201	128	128												
219	131	152	211	113	145	205	114	125	79	128	128	215	128	128												
199	129	140	195	120	136	192	121	127	104	128	128	228	128	128												
179	128	128	179	128	128	179	128	128	129	128	128	242	128	128												
163	126	122	163	134	124	164	138	132	154	128	128	255	128	128												
147	124	116	147	141	120	149	148	136	179	128	128	53	128	128												
130	121	110	131	147	117	135	159	141	205	128	128	67	128	128												
114	119	104	115	154	113	120	169	145	230	128	128	80	128	128												
97	117	98	99	160	109	105	179	149	255	128	128	94	128	128												
233	133	176	218	97	162	206	101	123				107	128	128												
213	132	164	202	105	153	193	108	124				121	128	128												
193	131	152	186	113	145	180	114	125				134	128	128												
174	129	140	170	120	136	167	121	127				148	128	128												
154	128	128	154	128	128	154	128	128				161	128	128												
138	126	122	138	134	124	139	138	132				174	128	128												
121	124	116	122	141	120	124	148	136				188	128	128												
105	121	110	106	147	117	109	159	141				201	128	128												
89	119	104	90	154	113	94	169	145				215	128	128												
227	135	188	209	89	170	194	94	121				228	128	128												
207	133	176	193	97	162	181	101	123				242	128	128												
188	132	164	177	105	153	168	108	124				255	128	128												
168	131	152	161	113	145	155	114	125				53	128	128												
149	129	140	145	120	136	142	121	127				67	128	128												
129	128	128	129	128	128	129	128	128				80	128	128												
113	126	122	113	134	124	114	138	132				94	128	128												
96	124	116	97	141	120	99	148	136				107	128	128												
80	121	110	81	147	117	84	159	141				121	128	128												
221	136	200	200	82	178	181	87	120				134	128	128												
202	135	188	184	89	170	168	94	121				148	128	128												
182	133	176	168	97	162	156	101	123				161	128	128												
163	132	164	152	105	153	143	108	124				174	128	128												
143	131	152	136	113	145	130	114	125				188	128	128												
123	129	140	120	120	136	117	121	127				201	128	128												
104	128	128	104	128	128	104	128	128				215	128	128												
87	126	122	88	134	124	89	138	132				228	128	128												
71	124	116	72	141	120	74	148	136				242	128	128												
216	137	212	191	74	187	169	81	119				255	128	128												
196	136	200	175	82	178	156	87	120																		
177	135	188	159	89	170	143	94	121																		
157	133	176	143	97	162	130	101	123																		
137	132	164	127	105	153	117	108	124																		
118	131	152	111	113	145	104	114	125																		
98	129	140	95	120	136	92	121	127																		
79	128	128	79	128	128	79	128	128																		
62	126	122	63	134	124	64	138	132																		
210	139	223	182	66	195	157	74	118																		
191	137	212	166	74	187	144	81	119																		
171	136	200	150	82	178	131	87	120																		
151	135	188	134	89	170	118	94	121																		
132	133	176	118	97	162	105	101	123																		
112	132	164	102	105	153	92	108	124																		
93	131	152	86	113	145	79	114	125																		
73	129	140	69	120	136	66	121	127																		
53	128	128	53	128	128	53	128	128																		

%XYZa_8bit,ICC O:90 54 17 Y:198 232 38 L:48 85 31 C:48 74 122 V:32 35 111 M:96 54 76 N:8 8 9 W:242 255 278

% olv'*_8bit, 9x9x9 grid

255	255	255	255	255	255	255	255	255	255	255	255	255	255	255	255	255	255	255	255	255	255	255	255	255	255	255
223	249	255	226	223	255	247	223	255	223	242	255	231	223	255	252	223	255	223	234	255	236	223	255	255	223	250
191	244	255	197	191	255	239	191	255	191	228	255	207	191	255	249	191	255	191	213	255	218	191	255	255	191	246
159	238	255	168	159	255	230	159	255	159	215	255	183	159	255	246	159	255	159	192	255	199	159	255	255	159	241
128	232	255	139	128	255	222	128	255	128	202	255	160	128	255	243	128	255	128	171	255	180	128	255	255	128	237
96	227	255	110	96	255	214	96	255	96	189	255	136	96	255	240	96	255	96	151	255	162	96	255	255	96	232
64	221	255	81	64	255	206	64	255	64	175	255	112	64	255	237	64	255	64	130	255	143	64	255	255	64	228
32	215	255	52	32	255	197	32	255	32	162	255	88	32	255	234	32	255	32	109	255	124	32	255	255	32	223
0	210	255	22	0	255	189	0	255	0	149	255	64	0	255	231	0	255	0	88	255	106	0	255	255	0	219
255	223	229	255	251	223	223	255	233	255	227	223	248	255	223	223	255	239	255	235	223	235	255	223	223	255	246
223	223	223	223	223	223	223	223	223	223	223	223	223	223	223	223	223	223	223	223	223	223	223	223	223	223	223
191	217	223	194	191	223	215	191	223	191	210	223	199	191	223	220	191	223	191	202	223	204	191	223	223	191	219
159	212	223	165	159	223	207	159	223	159	197	223	175	159	223	217	159	223	159	181	223	186	159	223	223	159	214
128	206	223	136	128	223	198	128	223	128	183	223	152	128	223	214	128	223	128	160	223	167	128	223	223	128	209
96	200	223	107	96	223	190	96	223	96	170	223	128	96	223	211	96	223	96	140	223	149	96	223	223	96	205
64	195	223	78	64	223	182	64	223	64	157	223	104	64	223	208	64	223	64	119	223	130	64	223	223	64	200
32	189	223	49	32	223	174	32	223	32	143	223	80	32	223	205	32	223	32	98	223	111	32	223	223	32	196
0	184	223	20	0	223	166	0	223	0	130	223	56	0	223	202	0	223	0	77	223	93	0	223	223	0	191
255	191	203	255	247	191	191	255	210	255	200	191	241	255	191	191	255	224	255	216	191	215	255	191	191	255	238
223	191	197	223	219	191	191	223	201	223	196	191	216	223	191	191	223	208	223	204	191	203	223	191	191	223	214
191	191	191	191	191	191	191	191	191	191	191	191	191	191	191	191	191	191	191	191	191	191	191	191	191	191	191
159	186	191	162	159	191	183	159	191	159	178	191	167	159	191	188	159	191	159	170	191	173	159	191	191	159	187
128	180	191	133	128	191	175	128	191	128	165	191	144	128	191	185	128	191	128	149	191	154	128	191	191	128	182
96	174	191	104	96	191	167	96	191	96	151	191	120	96	191	182	96	191	96	129	191	135	96	191	191	96	178
64	169	191	75	64	191	158	64	191	64	138	191	96	64	191	179	64	191	64	108	191	117	64	191	191	64	173
32	163	191	46	32	191	150	32	191	32	125	191	72	32	191	176	32	191	32	87	191	98	32	191	191	32	168
0	157	191	17	0	191	142	0	191	0	112	191	48	0	191	173	0	191	0	66	191	79	0	191	191	0	164
255	159	176	255	244	159	159	255	188	255	172	159	234	255	159	159	255	208	255	196	159	195	255	159	159	255	229
223	159	171	223	215	159	159	223	178	223	168	159	209	223	159	159	223	192	223	184	159	183	223	159	159	223	206
191	159	165	191	187	159	159	191	169	191	164	159	184	191	159	159	191	176	191	172	159	171	191	159	159	191	183
159	159	159	159	159	159	159	159	159	159	159	159	159	159	159	159	159	159	159	159	159	159	159	159	159	159	159
128	154	159	130	128	159	151	128	159	128	146	159	136	128	159	156	128	159	128	138	159	141	128	159	159	128	155
96	148	159	101	96	159	143	96	159	96	133	159	112	96	159	153	96	159	96	118	159	122	96	159	159	96	150
64	142	159	72	64	159	135	64	159	64	120	159	88	64	159	150	64	159	64	97	159	103	64	159	159	64	146
32	137	159	43	32	159	126	32	159	32	106	159	64	32	159	147	32	159	32	76	159	85	32	159	159	32	141
0	131	159	14	0	159	118	0	159	0	93	159	40	0	159	144	0	159	0	55	159	66	0	159	159	0	137
255	128	150	255	240	128	128	255	165	255	145	128	227	255	128	128	255	193	255	177	128	175	255	128	128	255	220
223	128	145	223	212	128	128	223	156	223	141	128	202	223	128	128	223	177	223	164	128	163	223	128	128	223	197
191	128	139	191	184	128	128	191	146	191	136	128	177	191	128	128	191	160	191	152	128	151	191	128	128	191	174
159	128	133	159	156	128	128	159	137	159	132	128	152	159	128	128	159	144	159	140	128	139	159	128	128	159	151
128	128	128	128	128	128	128	128	128	128	128	128	128	128	128	128	128	128	128	128	128	128	128	128	128	128	128
96	122	128	98	96	128	119	96	128	96	114	128	104	96	128	124	96	128	96	107	128	109	96	128	128	96	123
64	116	128	69	64	128	111	64	128	64	101	128	80	64	128	121	64	128	64	86	128	90	64	128	128	64	118
32	111	128	40	32	128	103	32	128	32	88	128	56	32	128	118	32	128	32	65	128	72	32	128	128	32	114
0	105	128	11	0	128	95	0	128	0	74	128	32	0	128	115	0	128	0	44	128	53	0	128	128	0	109
255	96	124	255	236	96	96	255	143	255	117	96	220	255	96	96	255	177	255	157	96	155	255	96	96	255	212
223	96	118	223	208	96	96	223	134	223	113	96	195	223	96	96	223	161	223	145	96	143	223	96	96	223	189
191	96	113	191	180	96	96	191	124	191	109	96	170	191	96	96	191	145	191	132	96	131	191	96	96	191	165
159	96	107	159	152	96	96	159	115	159	104	96	145	159	96	96	159	128	159	120	96	120	159	96	96	159	142
128	96	101	128	124	96	96	128	105	128	100	96	121	128	96	96	128	112	128	108	96	108	128	96	96	128	119
96	96	96	96	96	96	96	96	96	96	96	96	96	96	96	96	96	96	96	96	96	96	96	96	96	96	96
64	90	96	67	64	96	87	64	96	64	82	96	72	64	96	93	64	96	64	75	96	77	64	96	96	64	91
32	84	96	37	32	96	79	32	96	32	69	96	48	32	96	90	32	96	32	54	96	58	32	96	96	32	87
0	79	96	8	0	96	71	0	96	0	56	96	24	0	96	87	0	96	0	33	96	40	0	96	96	0	82
255	64	98	255	232	64	64	255	121	255	90	64	213	255	64	64	255	162	255	137	64	135	255	64	64	255	203
223	64	92	223	204	64	64	223	111	223	86	64	188	223	64	64	223	146	223	125	64	123	223	64	64	223	180
191	64	86	191	176	64	64	191	102	191	81	64	163	191	64	64	191	129	191	113	64	112	191	64	64	191	157
159	64	81	159	148	64	64	159	92	159	77	64	138	159	64	64	159	113	159	101	64	100	159	64	64	159	133
128	64	75	128	120	64	64	128	83	128	72	64	114	128	64	64	128	96	128	88	64	88	128	64	64	128	110
96	64	69	96	92	64	64	96	73	96	68	64	89	96	64	64	96	80	96	76	64	76	96	64	64	96	87
64	64	64	64	64	64	64	64	64	64	64	64	64	64	64	64	64	64	64	64	64	64	64	64	64	64	64
32	58	64	35	32	64	56	32	64	32	50	64	40	32	64	61	32	64	32	43	64	45	32	64	64	32	59
0	52	64	6	0	64	47	0	64	0	37	64	16	0	64	58	0	64	0	22	64	26	0	64	64	0	55
255	32	72	255	228	32	32	255	98	255	62	32	206	255	32	32	255	146	255	118	32	115	255	32	32	255	194
223	32	66	223	200	32	32	223	89	223	58	32	181	223	32	32	223	130	223	105	32	104	223	32	32	223	171
191	32	60	191	172	32	32	191	79	191	54	32	156	191	32	32	191	114	191	93	32	92	191	32	32	191	148
159	32	55	159	144	32	32	159	70	159	49	32	132	159	32	32	159	97	159	81	32	80	159	32	32	159	125
128	32	49	128	116	32	32	128	60	128	45	32	107	128	32	32	128	81	128	69	32	68	128	32	32	128	102
96	32	43	96	88	32	32	96	51	96	41	32	82	96	32	32	96	65	96	56	32	56	96	32	32	96	78
64	32	38	64	60	32	32	64	41	64	36	32	57	64	32	32	64	48	64	44	32	44	64	32	32	64	55
32	32	32	32	32	32	32	32	32	32	32	32	32	32	32	32	32	32	32	32	32	32	32	32	32	32	32
0	26	32	3	0	32	24	0	32	0	19	32	8	0	32	29	0	32	0	11	32	13	0	32	32	0	27
255	0	45	255	224	0	0	255	76	255	35	0	199	255	0	0	255	131	255	98	0	96	255	0	0	255	186
223	0	40	223	196	0	0	223	66	223	31	0	174	223	0	0	223	114	223	86	0	84	223	0	0	223	163
191	0	34	191	168	0	0	191	57	191	26	0	149	191	0	0	191	98	191	74	0	72	191	0	0	191	139
159	0	28	159	140	0	0	159	47	159	22	0	125	159	0	0	159	82	159	61	0	60	159	0	0	159	116
128	0	23	128	112	0	0	128	38	128	17	0	100	128	0	0	128	65	128	49	0	48	128	0	0	128	93
96	0	17	96	84	0	0	96	28	96	13	0	75	96	0	0	96	49	96	37	0	36	96	0	0	96	70
64	0	11	64	56	0	0	64	19	64	9	0	50	64	0	0	64	33	64	25	0	24	64	0	0	64	46
32	0	6	32	28	0	0	32	9	32	4	0	25	32	0	0	32	16	32	12	0	12	32	0	0	32	23
0	0	0	0	0	0	0	0	0	0	0	0	0	0	0	0	0	0	0	0	0	0	0	0	0	0	0

% olv'*_8bit, 9x9x9 grid

255	255	255	255	255	255	255	255	255	0	0	0	0	0	0	0	0	0			
223	226	255	242	223	255	255	223	240	32	32	32	17	17	17	255	255	255			
191	198	255	228	191	255	255	191	224	64	64	64	34	34	34	255	0	45			
159	169	255	215	159	255	255	159	209	96	96	96	51	51	51	0	210	255			
128	141	255	201	128	255	255	128	194	128	128	128	68	68	68	255	224	0			
96	112	255	188	96	255	255	96	178	159	159	159	85	85	85	22	0	255			
64	84	255	174	64	255	255	64	163	191	191	191	102	102	102	0	255	76			
32	55	255	161	32	255	255	32	147	223	223	223	119	119	119	189	0	255			
0	27	255	147	0	255	255	0	132	255	255	255	136	136	136						
255	243	223	223	255	224	223	255	253	0	0	0	153	153	153						
223	223	223	223	223	223	223	223	223	32	32	32	170	170	170						
191	195	223	210	191	223	223	191	208	64	64	64	187	187	187						
159	166	223	196	159	223	223	159	192	96	96	96	204	204	204						
128	138	223	183	128	223	223	128	177	128	128	128	221	221	221						
96	109	223	169	96	223	223	96	162	159	159	159	238	238	238						
64	81	223	156	64	223	223	64	146	191	191	191	255	255	255						
32	52	223	142	32	223	223	32	131	223	223	223	0	0	0						
0	24	223	129	0	223	223	0	116	255	255	255	17	17	17						
255	232	191	191	255	193	191	255	251	0	0	0	34	34	34						
223	211	191	191	223	192	191	223	221	32	32	32	51	51	51						
191	191	191	191	191	191	191	191	191	64	64	64	68	68	68						
159	163	191	178	159	191	191	159	176	96	96	96	85	85	85						
128	134	191	164	128	191	191	128	161	128	128	128	102	102	102						
96	106	191	151	96	191	191	96	145	159	159	159	119	119	119						
64	77	191	137	64	191	191	64	130	191	191	191	136	136	136						
32	49	191	124	32	191	191	32	114	223	223	223	153	153	153						
0	20	191	111	0	191	191	0	99	255	255	255	170	170	170						
255	220	159	159	255	161	159	255	250	0	0	0	187	187	187						
223	200	159	159	223	161	159	223	220	32	32	32	204	204	204						
191	180	159	159	191	160	159	191	189	64	64	64	221	221	221						
159	159	159	159	159	159	159	159	159	96	96	96	238	238	238						
128	131	159	146	128	159	159	128	144	128	128	128	255	255	255						
96	102	159	132	96	159	159	96	129	159	159	159	0	0	0						
64	74	159	119	64	159	159	64	113	191	191	191	17	17	17						
32	45	159	106	32	159	159	32	98	223	223	223	34	34	34						
0	17	159	92	0	159	159	0	83	255	255	255	51	51	51						
255	208	128	128	255	130	128	255	248				68	68	68						
223	188	128	128	223	130	128	223	218				85	85	85						
191	168	128	128	191	129	128	191	188				102	102	102						
159	148	128	128	159	128	128	159	158				119	119	119						
128	128	128	128	128	128	128	128	128				136	136	136						
96	99	128	114	96	128	128	96	112				153	153	153						
64	70	128	101	64	128	128	64	97				170	170	170						
32	42	128	87	32	128	128	32	81				187	187	187						
0	13	128	74	0	128	128	0	66				204	204	204						
255	196	96	96	255	99	96	255	246				221	221	221						
223	176	96	96	223	98	96	223	216				238	238	238						
191	156	96	96	191	98	96	191	186				255	255	255						
159	136	96	96	159	97	96	159	156				0	0	0						
128	116	96	96	128	96	96	128	126				17	17	17						
96	96	96	96	96	96	96	96	96				34	34	34						
64	67	96	82	64	96	96	64	80				51	51	51						
32	39	96	69	32	96	96	32	65				68	68	68						
0	10	96	55	0	96	96	0	50				85	85	85						
255	185	64	64	255	68	64	255	244				102	102	102						
223	165	64	64	223	67	64	223	214				119	119	119						
191	144	64	64	191	67	64	191	184				136	136	136						
159	124	64	64	159	66	64	159	154				153	153	153						
128	104	64	64	128	65	64	128	124				170	170	170						
96	84	64	64	96	64	64	96	94				187	187	187						
64	64	64	64	64	64	64	64	64				204	204	204						
32	35	64	50	32	64	64	32	48				221	221	221						
0	7	64	37	0	64	64	0	33				238	238	238						
255	173	32	32	255	37	32	255	243				255	255	255						
223	153	32	32	223	36	32	223	213												
191	133	32	32	191	35	32	191	182												
159	113	32	32	159	35	32	159	152												
128	92	32	32	128	34	32	128	122												
96	72	32	32	96	33	32	96	92												
64	52	32	32	64	33	32	64	62												
32	32	32	32	32	32	32	32	32												
0	3	32	18	0	32	32	0	17												
255	161	0	0	255	6	0	255	241												
223	141	0	0	223	5	0	223	211												
191	121	0	0	191	4	0	191	181												
159	101	0	0	159	3	0	159	151												
128	81	0	0	128	3	0	128	120												
96	60	0	0	96	2	0	96	90												
64	40	0	0	64	1	0	64	60												
32	20	0	0	32	1	0	32	30												
0	0	0	0	0	0	0	0	0												

```
% cmyn'*_8bit, 9x9x9 grid
0   0   0   0    0   0   0   0    0   0   0   0    0   0   0   0    0   0   0   0    0   0   0   0    0   0   0   0    0   0   0   0    0   0   0   0
32  6   0   0    29  32  0   0    8   32  0   0    32  13  0   0    24  32  0   0    3   32  0   0    32  21  0   0    19  32  0   0    0   32  5   0
64  11  0   0    58  64  0   0    16  64  0   0    64  27  0   0    48  64  0   0    6   64  0   0    64  42  0   0    37  64  0   0    0   64  9   0
96  17  0   0    87  96  0   0    25  96  0   0    96  40  0   0    72  96  0   0    9   96  0   0    96  63  0   0    56  96  0   0    0   96  14  0
128 23  0   0    116 128 0   0    33  128 0   0    128 53  0   0    95  128 0   0    12  128 0   0    128 84  0   0    75  128 0   0    0   128 18  0
159 28  0   0    145 159 0   0    41  159 0   0    159 66  0   0    119 159 0   0    15  159 0   0    159 104 0   0    93  159 0   0    0   159 23  0
191 34  0   0    174 191 0   0    49  191 0   0    191 80  0   0    143 191 0   0    18  191 0   0    191 125 0   0    112 191 0   0    0   191 27  0
223 40  0   0    203 223 0   0    58  223 0   0    223 93  0   0    167 223 0   0    21  223 0   0    223 146 0   0    131 223 0   0    0   223 32  0
255 45  0   0    233 255 0   0    66  255 0   0    255 106 0   0    191 255 0   0    24  255 0   0    255 167 0   0    149 255 0   0    0   255 36  0
0   32  26  0    0   4   32  0    32  0   22  0    0   28  32  0    7   0   32  0    32  0   16  0    0   20  32  0    20  0   32  0    32  0   9   0
32  32  32  0    32  32  32  0    32  32  32  0    32  32  32  0    32  32  32  0    32  32  32  0    32  32  32  0    32  32  32  0    32  32  32  0
64  38  32  0    61  64  32  0    40  64  32  0    64  45  32  0    56  64  32  0    35  64  32  0    64  53  32  0    51  64  32  0    32  64  36  0
96  43  32  0    90  96  32  0    48  96  32  0    96  58  32  0    80  96  32  0    38  96  32  0    96  74  32  0    69  96  32  0    32  96  41  0
128 49  32  0    119 128 32  0    57  128 32  0    128 72  32  0    103 128 32  0    41  128 32  0    128 95  32  0    88  128 32  0    32  128 46  0
159 55  32  0    148 159 32  0    65  159 32  0    159 85  32  0    127 159 32  0    44  159 32  0    159 115 32  0    106 159 32  0    32  159 50  0
191 60  32  0    177 191 32  0    73  191 32  0    191 98  32  0    151 191 32  0    47  191 32  0    191 136 32  0    125 191 32  0    32  191 55  0
223 66  32  0    206 223 32  0    81  223 32  0    223 112 32  0    175 223 32  0    50  223 32  0    223 157 32  0    144 223 32  0    32  223 59  0
255 71  32  0    235 255 32  0    89  255 32  0    255 125 32  0    199 255 32  0    53  255 32  0    255 178 32  0    162 255 32  0    32  255 64  0
0   64  52  0    0   8   64  0    64  0   45  0    0   55  64  0    14  0   64  0    64  0   31  0    0   39  64  0    40  0   64  0    64  0   17  0
32  64  58  0    32  36  64  0    64  32  54  0    32  59  64  0    39  32  64  0    64  32  47  0    32  51  64  0    52  32  64  0    64  32  41  0
64  64  64  0    64  64  64  0    64  64  64  0    64  64  64  0    64  64  64  0    64  64  64  0    64  64  64  0    64  64  64  0    64  64  64  0
96  69  64  0    93  96  64  0    72  96  64  0    96  77  64  0    88  96  64  0    67  96  64  0    96  85  64  0    82  96  64  0    64  96  68  0
128 75  64  0    122 128 64  0    80  128 64  0    128 90  64  0    111 128 64  0    70  128 64  0    128 106 64  0    101 128 64  0    64  128 73  0
159 81  64  0    151 159 64  0    88  159 64  0    159 104 64  0    135 159 64  0    73  159 64  0    159 126 64  0    120 159 64  0    64  159 77  0
191 86  64  0    180 191 64  0    97  191 64  0    191 117 64  0    159 191 64  0    76  191 64  0    191 147 64  0    138 191 64  0    64  191 82  0
223 92  64  0    209 223 64  0    105 223 64  0    223 130 64  0    183 223 64  0    79  223 64  0    223 168 64  0    157 223 64  0    64  223 87  0
255 98  64  0    238 255 64  0    113 255 64  0    255 143 64  0    207 255 64  0    82  255 64  0    255 189 64  0    176 255 64  0    64  255 91  0
0   96  79  0    0   11  96  0    96  0   67  0    0   83  96  0    21  0   96  0    96  0   47  0    0   59  96  0    60  0   96  0    96  0   26  0
32  96  84  0    32  40  96  0    96  32  77  0    32  87  96  0    46  32  96  0    96  32  63  0    32  71  96  0    72  32  96  0    96  32  49  0
64  96  90  0    64  68  96  0    96  64  86  0    64  91  96  0    71  64  96  0    96  64  79  0    64  83  96  0    84  64  96  0    96  64  72  0
96  96  96  0    96  96  96  0    96  96  96  0    96  96  96  0    96  96  96  0    96  96  96  0    96  96  96  0    96  96  96  0    96  96  96  0
128 101 96  0    125 128 96  0    104 128 96  0    128 109 96  0    119 128 96  0    99  128 96  0    128 117 96  0    114 128 96  0    96  128 100 0
159 107 96  0    154 159 96  0    112 159 96  0    159 122 96  0    143 159 96  0    102 159 96  0    159 137 96  0    133 159 96  0    96  159 105 0
191 113 96  0    183 191 96  0    120 191 96  0    191 135 96  0    167 191 96  0    105 191 96  0    191 158 96  0    152 191 96  0    96  191 109 0
223 118 96  0    212 223 96  0    129 223 96  0    223 149 96  0    191 223 96  0    108 223 96  0    223 179 96  0    170 223 96  0    96  223 114 0
255 124 96  0    241 255 96  0    137 255 96  0    255 162 96  0    215 255 96  0    111 255 96  0    255 200 96  0    189 255 96  0    96  255 118 0
0   128 105 0    0   15  128 0    128 0   90  0    0   110 128 0    28  0   128 0    128 0   62  0    0   78  128 0    80  0   128 0    128 0   35  0
32  128 110 0    32  43  128 0    128 32  99  0    32  114 128 0    53  32  128 0    128 32  78  0    32  91  128 0    92  32  128 0    128 32  58  0
64  128 116 0    64  71  128 0    128 64  109 0    64  119 128 0    78  64  128 0    128 64  95  0    64  103 128 0    104 64  128 0    128 64  81  0
96  128 122 0    96  99  128 0    128 96  118 0    96  123 128 0    103 96  128 0    128 96  111 0    96  115 128 0    116 96  128 0    128 96  104 0
128 128 128 0    128 128 128 0    128 128 128 0    128 128 128 0    128 128 128 0    128 128 128 0    128 128 128 0    128 128 128 0    128 128 128 0
159 133 128 0    157 159 128 0    136 159 128 0    159 141 128 0    151 159 128 0    131 159 128 0    159 148 128 0    146 159 128 0    128 159 132 0
191 139 128 0    186 191 128 0    144 191 128 0    191 154 128 0    175 191 128 0    134 191 128 0    191 169 128 0    165 191 128 0    128 191 137 0
223 144 128 0    215 223 128 0    152 223 128 0    223 167 128 0    199 223 128 0    137 223 128 0    223 190 128 0    183 223 128 0    128 223 141 0
255 150 128 0    244 255 128 0    160 255 128 0    255 181 128 0    223 255 128 0    140 255 128 0    255 211 128 0    202 255 128 0    128 255 146 0
0   159 131 0    0   19  159 0    159 0   112 0    0   138 159 0    35  0   159 0    159 0   78  0    0   98  159 0    100 0   159 0    159 0   43  0
32  159 137 0    32  47  159 0    159 32  121 0    32  142 159 0    60  32  159 0    159 32  94  0    32  110 159 0    112 32  159 0    159 32  66  0
64  159 142 0    64  75  159 0    159 64  131 0    64  146 159 0    85  64  159 0    159 64  110 0    64  123 159 0    124 64  159 0    159 64  90  0
96  159 148 0    96  103 159 0    159 96  140 0    96  151 159 0    110 96  159 0    159 96  127 0    96  135 159 0    135 96  159 0    159 96  113 0
128 159 154 0    128 131 159 0    159 128 150 0    128 155 159 0    134 128 159 0    159 128 143 0    128 147 159 0    147 128 159 0    159 128 136 0
159 159 159 0    159 159 159 0    159 159 159 0    159 159 159 0    159 159 159 0    159 159 159 0    159 159 159 0    159 159 159 0    159 159 159 0
191 165 159 0    188 191 159 0    168 191 159 0    191 173 159 0    183 191 159 0    162 191 159 0    191 180 159 0    178 191 159 0    159 191 164 0
223 171 159 0    218 223 159 0    176 223 159 0    223 186 159 0    207 223 159 0    165 223 159 0    223 201 159 0    197 223 159 0    159 223 168 0
255 176 159 0    247 255 159 0    184 255 159 0    255 199 159 0    231 255 159 0    168 255 159 0    255 222 159 0    215 255 159 0    159 255 173 0
0   191 157 0    0   23  191 0    191 0   134 0    0   165 191 0    42  0   191 0    191 0   93  0    0   118 191 0    120 0   191 0    191 0   52  0
32  191 163 0    32  51  191 0    191 32  144 0    32  169 191 0    67  32  191 0    191 32  109 0    32  130 191 0    132 32  191 0    191 32  75  0
64  191 169 0    64  79  191 0    191 64  153 0    64  174 191 0    92  64  191 0    191 64  126 0    64  142 191 0    143 64  191 0    191 64  98  0
96  191 174 0    96  107 191 0    191 96  163 0    96  178 191 0    117 96  191 0    191 96  142 0    96  154 191 0    155 96  191 0    191 96  122 0
128 191 180 0    128 135 191 0    191 128 172 0    128 183 191 0    141 128 191 0    191 128 159 0    128 167 191 0    167 128 191 0    191 128 145 0
159 191 186 0    159 163 191 0    191 159 182 0    159 187 191 0    166 159 191 0    191 159 175 0    159 179 191 0    179 159 191 0    191 159 168 0
191 191 191 0    191 191 191 0    191 191 191 0    191 191 191 0    191 191 191 0    191 191 191 0    191 191 191 0    191 191 191 0    191 191 191 0
223 197 191 0    220 223 191 0    199 223 191 0    223 205 191 0    215 223 191 0    194 223 191 0    223 212 191 0    210 223 191 0    191 223 196 0
255 203 191 0    249 255 191 0    208 255 191 0    255 218 191 0    239 255 191 0    197 255 191 0    255 233 191 0    229 255 191 0    191 255 200 0
0   223 183 0    0   27  223 0    223 0   157 0    0   193 223 0    49  0   223 0    223 0   109 0    0   137 223 0    140 0   223 0    223 0   61  0
32  223 189 0    32  55  223 0    223 32  166 0    32  197 223 0    74  32  223 0    223 32  125 0    32  150 223 0    151 32  223 0    223 32  84  0
64  223 195 0    64  83  223 0    223 64  176 0    64  201 223 0    99  64  223 0    223 64  141 0    64  162 223 0    163 64  223 0    223 64  107 0
96  223 200 0    96  111 223 0    223 96  185 0    96  206 223 0    123 96  223 0    223 96  158 0    96  174 223 0    175 96  223 0    223 96  130 0
128 223 206 0    128 139 223 0    223 128 195 0    128 210 223 0    148 128 223 0    223 128 174 0    128 186 223 0    187 128 223 0    223 128 153 0
159 223 212 0    159 167 223 0    223 159 204 0    159 214 223 0    173 159 223 0    223 159 190 0    159 199 223 0    199 159 223 0    223 159 177 0
191 223 217 0    191 195 223 0    223 191 214 0    191 219 223 0    198 191 223 0    223 191 207 0    191 211 223 0    211 191 223 0    223 191 200 0
223 223 223 0    223 223 223 0    223 223 223 0    223 223 223 0    223 223 223 0    223 223 223 0    223 223 223 0    223 223 223 0    223 223 223 0
255 229 223 0    252 255 223 0    231 255 223 0    255 236 223 0    247 255 223 0    226 255 223 0    255 244 223 0    242 255 223 0    223 255 228 0
0   255 210 0    0   31  255 0    255 0   179 0    0   220 255 0    56  0   255 0    255 0   124 0    0   157 255 0    159 0   255 0    255 0   69  0
32  255 215 0    32  59  255 0    255 32  189 0    32  224 255 0    81  32  255 0    255 32  141 0    32  169 255 0    171 32  255 0    255 32  92  0
64  255 221 0    64  87  255 0    255 64  198 0    64  229 255 0    106 64  255 0    255 64  157 0    64  181 255 0    183 64  255 0    255 64  116 0
96  255 227 0    96  115 255 0    255 96  208 0    96  233 255 0    130 96  255 0    255 96  173 0    96  194 255 0    195 96  255 0    255 96  139 0
128 255 232 0    128 143 255 0    255 128 217 0    128 238 255 0    155 128 255 0    255 128 190 0    128 206 255 0    207 128 255 0    255 128 162 0
159 255 238 0    159 171 255 0    255 159 227 0    159 242 255 0    180 159 255 0    255 159 206 0    159 218 255 0    219 159 255 0    255 159 185 0
191 255 244 0    191 199 255 0    255 191 236 0    191 246 255 0    205 191 255 0    255 191 222 0    191 230 255 0    231 191 255 0    255 191 209 0
223 255 249 0    223 227 255 0    255 223 246 0    223 251 255 0    230 223 255 0    255 223 239 0    223 243 255 0    243 223 255 0    255 223 232 0
255 255 255 0    255 255 255 0    255 255 255 0    255 255 255 0    255 255 255 0    255 255 255 0    255 255 255 0    255 255 255 0    255 255 255 0
```

% cmyn'*_8bit, 9x9x9 grid

0	0	0	0	0	0	0	0	0	0	0	0	255	255	255	0	255	255	255	0	255	255	255	0						
32	29	0	0	13	32	0	0	0	32	15	0	223	223	223	0	238	238	238	0	0	0	0	0						
64	57	0	0	27	64	0	0	0	64	31	0	191	191	191	0	221	221	221	0	0	255	210	0						
96	86	0	0	40	96	0	0	0	96	46	0	159	159	159	0	204	204	204	0	255	45	0	0						
128	114	0	0	54	128	0	0	0	128	61	0	128	128	128	0	187	187	187	0	0	31	255	0						
159	143	0	0	67	159	0	0	0	159	77	0	96	96	96	0	170	170	170	0	233	255	0	0						
191	171	0	0	81	191	0	0	0	191	92	0	64	64	64	0	153	153	153	0	255	0	179	0						
223	200	0	0	94	223	0	0	0	223	108	0	32	32	32	0	136	136	136	0	66	255	0	0						
255	228	0	0	108	255	0	0	0	255	123	0	0	0	0	0	119	119	119	0										
0	12	32	0	32	0	31	0	32	0	2	0	255	255	255	0	102	102	102	0										
32	32	32	0	32	32	32	0	32	32	32	0	223	223	223	0	85	85	85	0										
64	60	32	0	45	64	32	0	32	64	47	0	191	191	191	0	68	68	68	0										
96	89	32	0	59	96	32	0	32	96	63	0	159	159	159	0	51	51	51	0										
128	117	32	0	72	128	32	0	32	128	78	0	128	128	128	0	34	34	34	0										
159	146	32	0	86	159	32	0	32	159	93	0	96	96	96	0	17	17	17	0										
191	174	32	0	99	191	32	0	32	191	109	0	64	64	64	0	0	0	0	0										
223	203	32	0	113	223	32	0	32	223	124	0	32	32	32	0	255	255	255	0										
255	231	32	0	126	255	32	0	32	255	139	0	0	0	0	0	238	238	238	0										
0	23	64	0	64	0	62	0	64	0	4	0	255	255	255	0	221	221	221	0										
32	44	64	0	64	32	63	0	64	32	34	0	223	223	223	0	204	204	204	0										
64	64	64	0	64	64	64	0	64	64	64	0	191	191	191	0	187	187	187	0										
96	92	64	0	77	96	64	0	64	96	79	0	159	159	159	0	170	170	170	0										
128	121	64	0	91	128	64	0	64	128	94	0	128	128	128	0	153	153	153	0										
159	149	64	0	104	159	64	0	64	159	110	0	96	96	96	0	136	136	136	0										
191	178	64	0	118	191	64	0	64	191	125	0	64	64	64	0	119	119	119	0										
223	206	64	0	131	223	64	0	64	223	141	0	32	32	32	0	102	102	102	0										
255	235	64	0	144	255	64	0	64	255	156	0	0	0	0	0	85	85	85	0										
0	35	96	0	96	0	94	0	96	0	5	0	255	255	255	0	68	68	68	0										
32	55	96	0	96	32	94	0	96	32	35	0	223	223	223	0	51	51	51	0										
64	75	96	0	96	64	95	0	96	64	66	0	191	191	191	0	34	34	34	0										
96	96	96	0	96	96	96	0	96	96	96	0	159	159	159	0	17	17	17	0										
128	124	96	0	109	128	96	0	96	128	111	0	128	128	128	0	0	0	0	0										
159	153	96	0	123	159	96	0	96	159	126	0	96	96	96	0	255	255	255	0										
191	181	96	0	136	191	96	0	96	191	142	0	64	64	64	0	238	238	238	0										
223	210	96	0	149	223	96	0	96	223	157	0	32	32	32	0	221	221	221	0										
255	238	96	0	163	255	96	0	96	255	172	0	0	0	0	0	204	204	204	0										
0	47	128	0	128	0	125	0	128	0	7	0					187	187	187	0										
32	67	128	0	128	32	125	0	128	32	37	0					170	170	170	0										
64	87	128	0	128	64	126	0	128	64	67	0					153	153	153	0										
96	107	128	0	128	96	127	0	128	96	97	0					136	136	136	0										
128	128	128	0	128	128	128	0	128	128	128	0					119	119	119	0										
159	156	128	0	141	159	128	0	128	159	143	0					102	102	102	0										
191	185	128	0	154	191	128	0	128	191	158	0					85	85	85	0										
223	213	128	0	168	223	128	0	128	223	174	0					68	68	68	0										
255	242	128	0	181	255	128	0	128	255	189	0					51	51	51	0										
0	59	159	0	159	0	156	0	159	0	9	0					34	34	34	0										
32	79	159	0	159	32	157	0	159	32	39	0					17	17	17	0										
64	99	159	0	159	64	157	0	159	64	69	0					0	0	0	0										
96	119	159	0	159	96	158	0	159	96	99	0					255	255	255	0										
128	139	159	0	159	128	159	0	159	128	129	0					238	238	238	0										
159	159	159	0	159	159	159	0	159	159	159	0					221	221	221	0										
191	188	159	0	173	191	159	0	159	191	175	0					204	204	204	0										
223	216	159	0	186	223	159	0	159	223	190	0					187	187	187	0										
255	245	159	0	200	255	159	0	159	255	205	0					170	170	170	0										
0	70	191	0	191	0	187	0	191	0	11	0					153	153	153	0										
32	90	191	0	191	32	188	0	191	32	41	0					136	136	136	0										
64	111	191	0	191	64	188	0	191	64	71	0					119	119	119	0										
96	131	191	0	191	96	189	0	191	96	101	0					102	102	102	0										
128	151	191	0	191	128	190	0	191	128	131	0					85	85	85	0										
159	171	191	0	191	159	191	0	191	159	161	0					68	68	68	0										
191	191	191	0	191	191	191	0	191	191	191	0					51	51	51	0										
223	220	191	0	205	223	191	0	191	223	207	0					34	34	34	0										
255	248	191	0	218	255	191	0	191	255	222	0					17	17	17	0										
0	82	223	0	223	0	218	0	223	0	12	0					0	0	0	0										
32	102	223	0	223	32	219	0	223	32	42	0																		
64	122	223	0	223	64	220	0	223	64	73	0																		
96	142	223	0	223	96	220	0	223	96	103	0																		
128	163	223	0	223	128	221	0	223	128	133	0																		
159	183	223	0	223	159	222	0	223	159	163	0																		
191	203	223	0	223	191	222	0	223	191	193	0																		
223	223	223	0	223	223	223	0	223	223	223	0																		
255	252	223	0	237	255	223	0	223	255	238	0																		
0	94	255	0	255	0	249	0	255	0	14	0																		
32	114	255	0	255	32	250	0	255	32	44	0																		
64	134	255	0	255	64	251	0	255	64	74	0																		
96	154	255	0	255	96	252	0	255	96	104	0																		
128	174	255	0	255	128	252	0	255	128	135	0																		
159	195	255	0	255	159	253	0	255	159	165	0																		
191	215	255	0	255	191	254	0	255	191	195	0																		
223	235	255	0	255	223	254	0	255	223	225	0																		
255	255	255	0	255	255	255	0	255	255	255	0																		