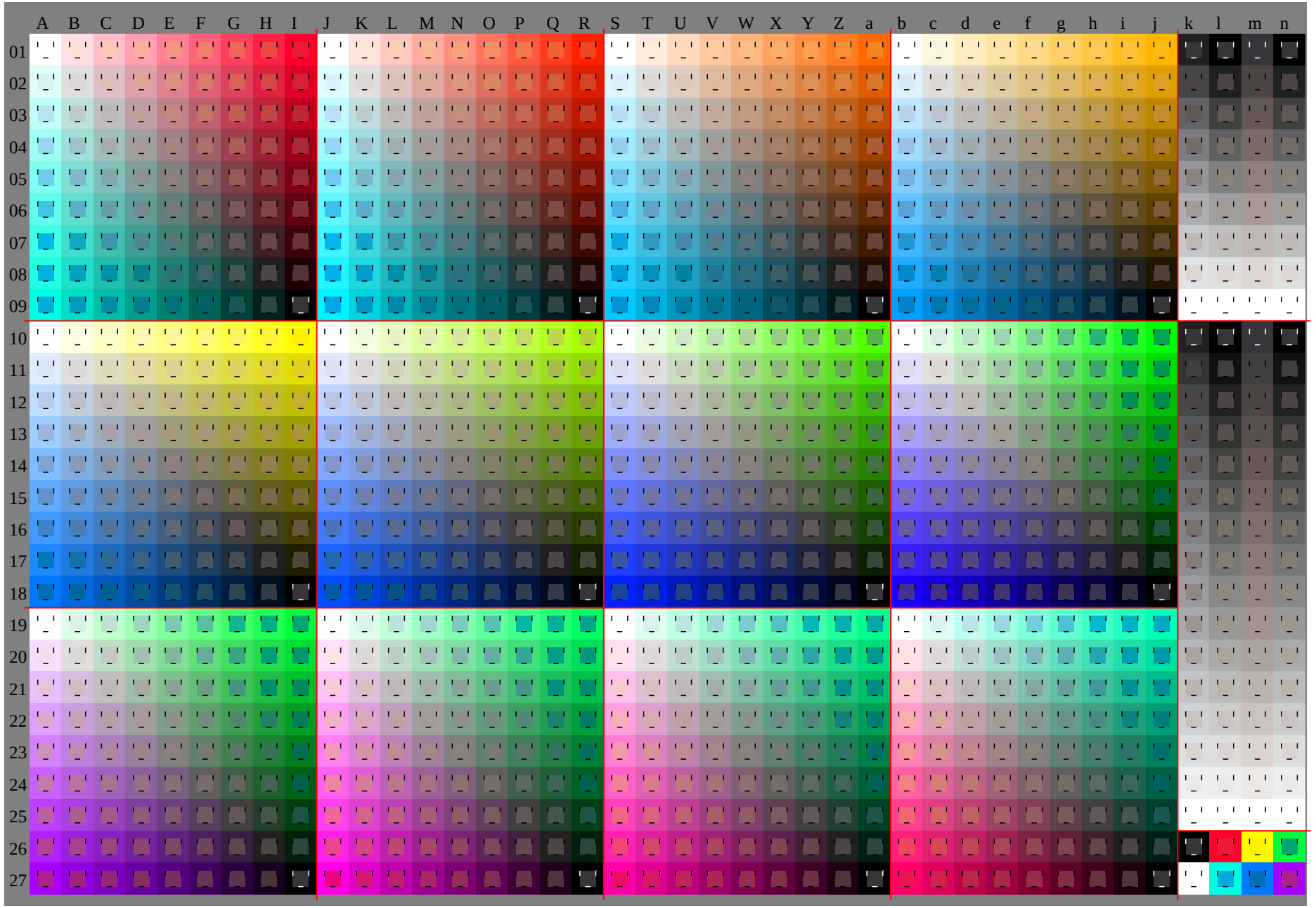

See original or copy: http://web.me.com/klaus.richter/HE47/HE47P0NP.PDF /.PS
Technical information: http://www.ps.bam.de V 2.1, io=1,1, Cx=0; cf1=0.95; nt=0.18; nx=1.0

TUB registration: 20091101-HE47/HE47P0NP.PDF /.PS
application for evaluation and measurement of printer or monitor systems
TUB material: code=rha4ta

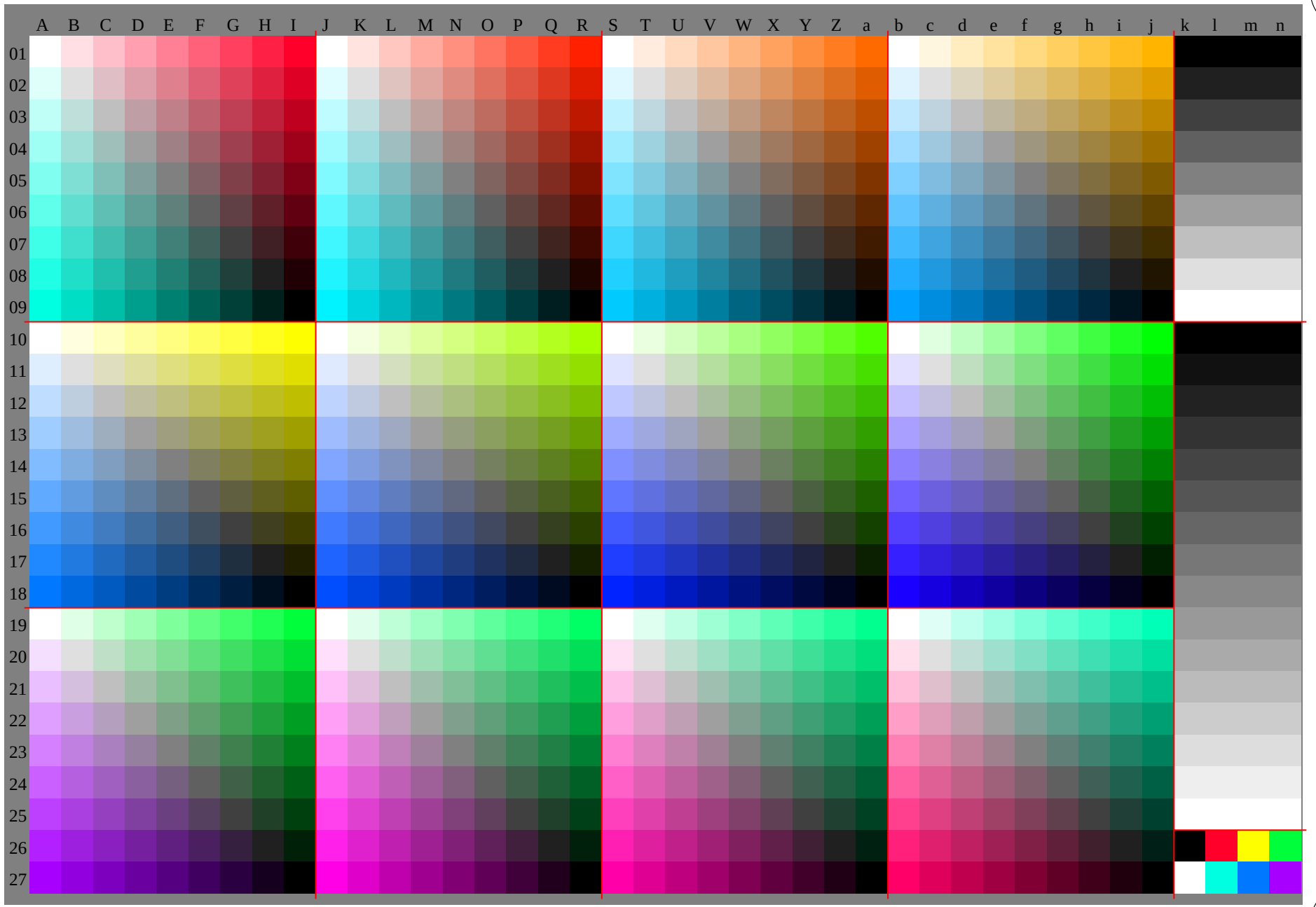

See original or copy: http://web.me.com/klaus.richter/HE47/HE47P0NP.PDF /.PS
Technical information: http://www.ps.bam.de V 2.1, io=1,1, Cx=0; cf1=0.95; nt=0.18; nx=1.0

TUB registration: 20091101-HE47/HE47P0NP.PDF /.PS
application for evaluation and measurement of printer or monitor systems

TUB material: code=rha4ta

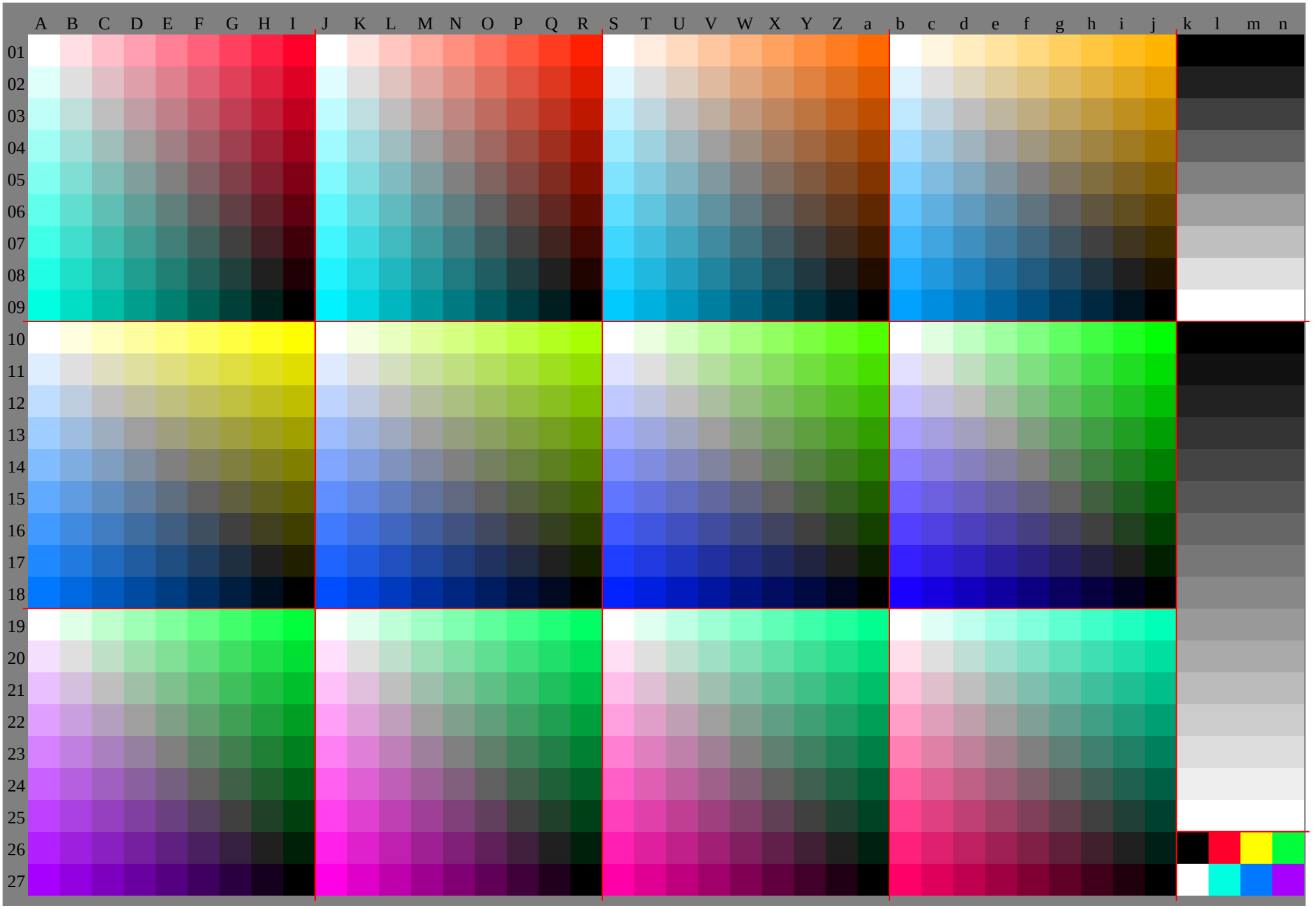
A B C D E F G H I J K L M N O P Q R S T U V W X Y Z a b c d e f g h i j k l m n
01 02 03 04 05 06 07 08 09 10 11 12 13 14 15 16 17 18 19 20 21 22 23 24 25 26 27

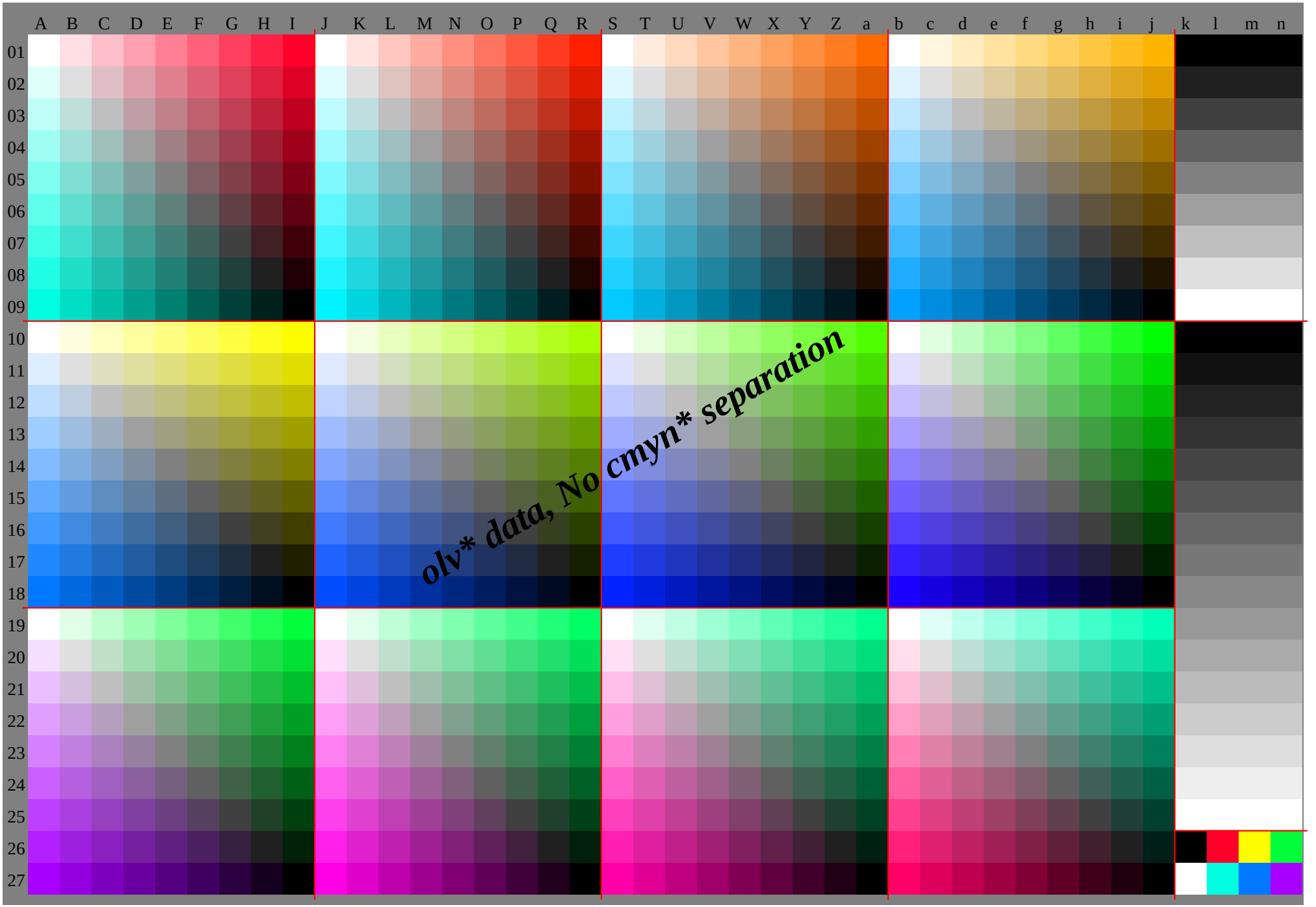
A B C D E F G H I J K L M N O P Q R S T U V W X Y Z a b c d e f g h i j k l m n
01 02 03 04 05 06 07 08 09 10 11 12 13 14 15 16 17 18 19 20 21 22 23 24 25 26 27
olv* data, No cmyn* separation

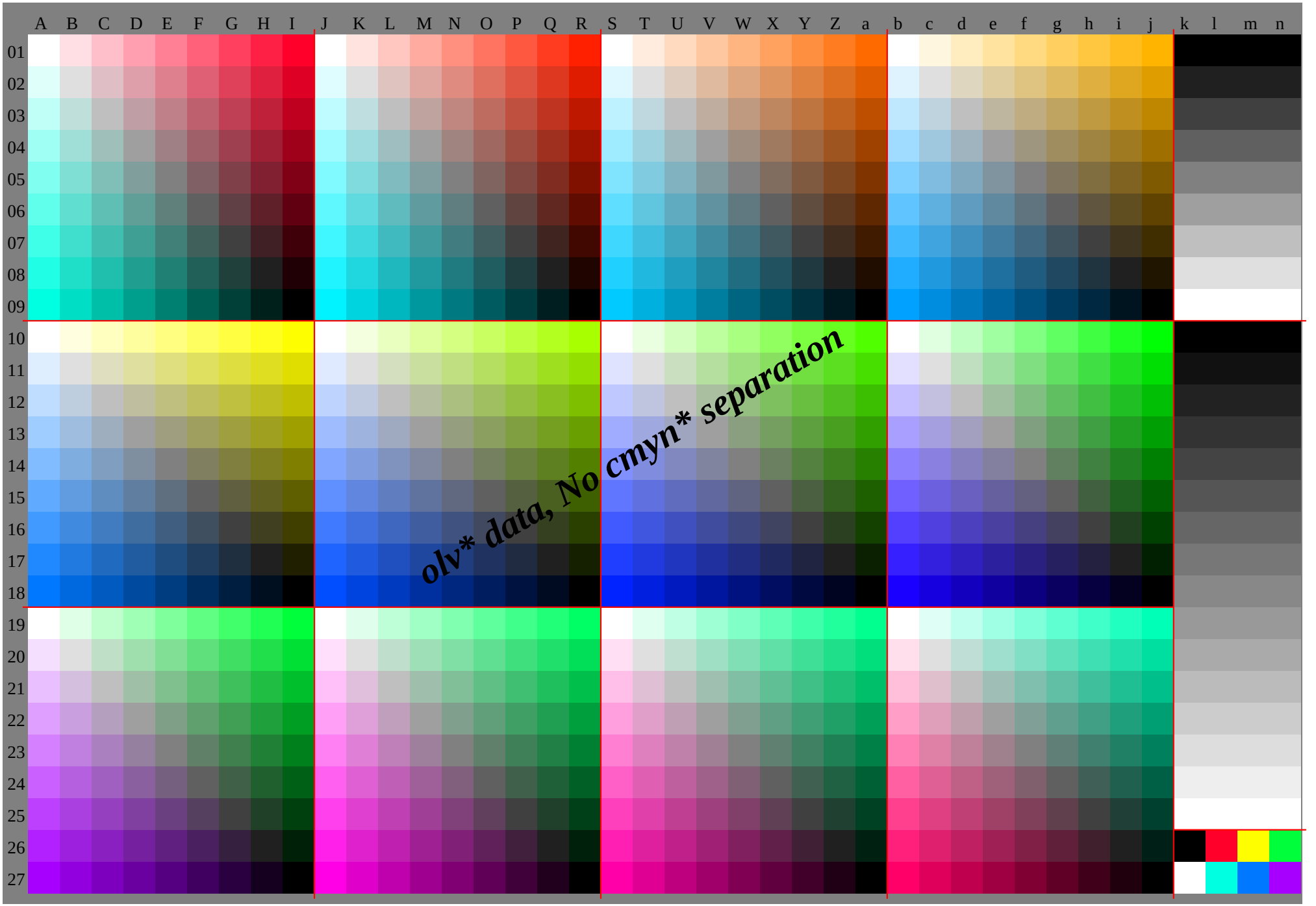
A B C D E F G H I J K L M N O P Q R S T U V W X Y Z a b c d e f g h i j k l m n
01 02 03 04 05 06 07 08 09 10 11 12 13 14 15 16 17 18 19 20 21 22 23 24 25 26 27
olv* data, No cmyn* separation

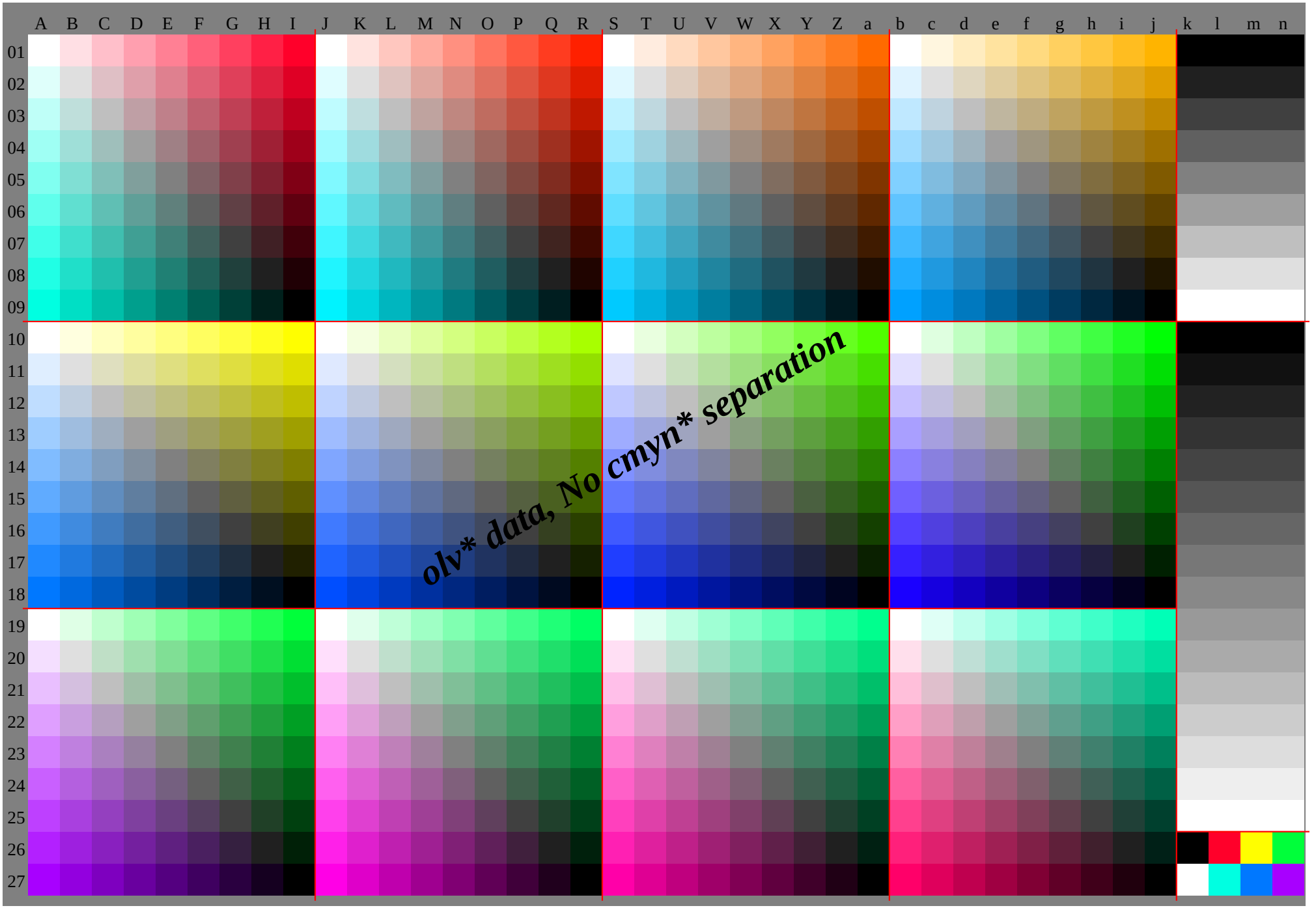
A B C D E F G H I J K L M N O P Q R S T U V W X Y Z a b c d e f g h i j k l m n
01 02 03 04 05 06 07 08 09 10 11 12 13 14 15 16 17 18 19 20 21 22 23 24 25 26 27
olv* data, No cmyn* separation

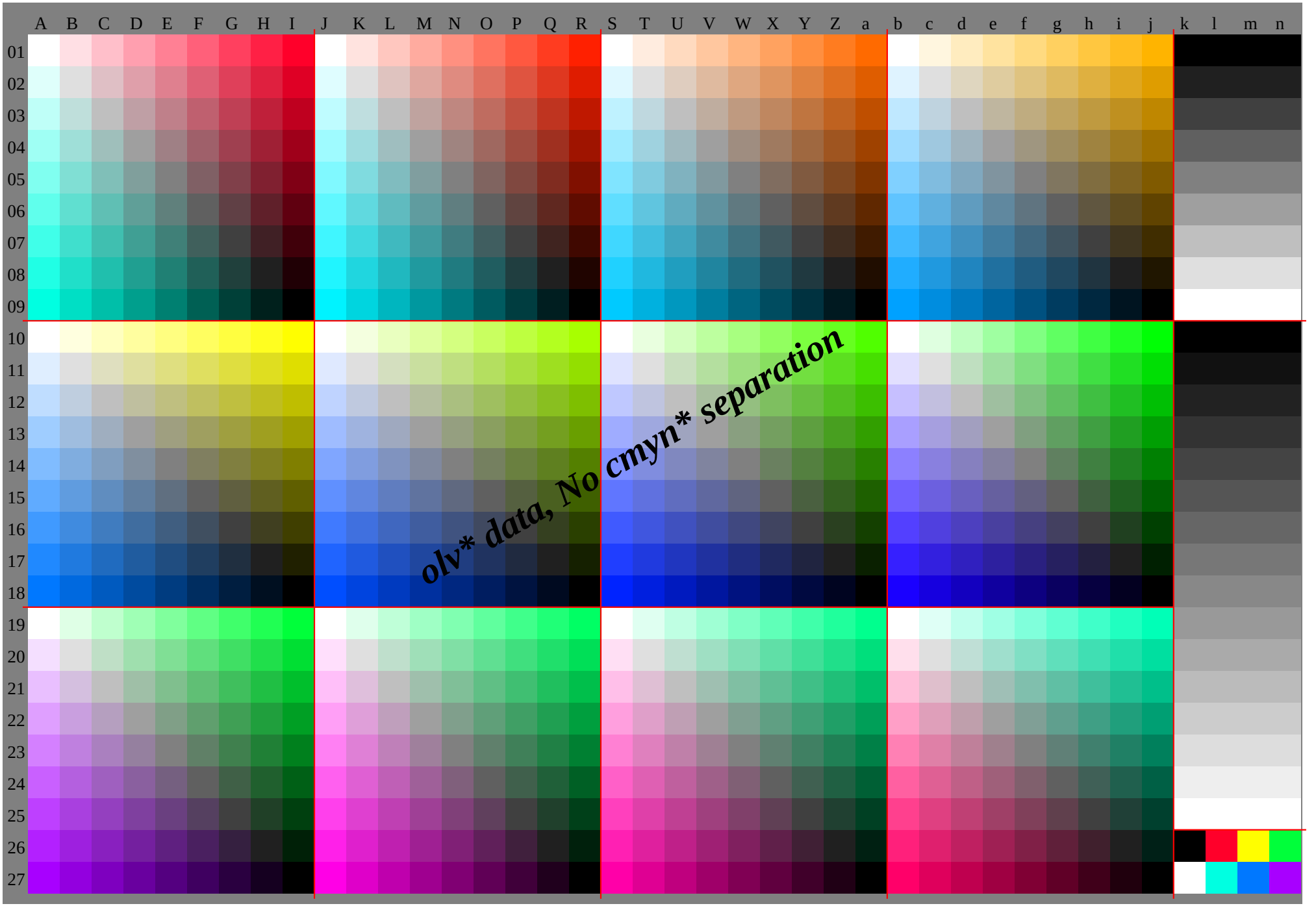
A B C D E F G H I J K L M N O P Q R S T U V W X Y Z a b c d e f g h i j k l m n
01 02 03 04 05 06 07 08 09 10 11 12 13 14 15 16 17 18 19 20 21 22 23 24 25 26 27
olv* data, No cmyn* separation

	A	B	C	D	E	F	G	H	I	J	K	L	M	N	O	P	Q	R	S	T	U	V	W	X	Y	Z	a	b	c	d	e	f	g	h	i	j	k	lab*olv*		
	1.0	1.0	1.0	1.0	1.0	1.0	1.0	1.0	1.0	1.0	1.0	1.0	1.0	1.0	1.0	1.0	1.0	1.0	1.0	1.0	1.0	1.0	1.0	1.0	1.0	1.0	1.0	1.0	1.0	1.0	1.0	1.0	1.0	1.0	1.0	1.0	0.0	0.0	0.0	0.0
01	1.0	0.88	0.75	0.63	0.5	0.38	0.25	0.13	0.0	1.0	0.89	0.78	0.67	0.56	0.45	0.34	0.23	0.13	1.0	0.93	0.85	0.78	0.71	0.63	0.56	0.49	0.42	1.0	0.96	0.93	0.89	0.85	0.82	0.78	0.74	0.71	0.0	0.0	0.0	0.0
	1.0	0.9	0.79	0.69	0.58	0.48	0.37	0.27	0.16	1.0	0.88	0.75	0.63	0.5	0.38	0.25	0.13	0.0	1.0	0.88	0.75	0.63	0.5	0.38	0.25	0.13	0.0	1.0	0.88	0.75	0.63	0.5	0.38	0.25	0.13	0.0	0.0	0.0	0.0	0.0
	0.88	0.88	0.88	0.88	0.88	0.88	0.88	0.88	0.88	0.88	0.88	0.88	0.88	0.88	0.88	0.88	0.88	0.88	0.88	0.88	0.88	0.88	0.88	0.88	0.88	0.88	0.88	0.88	0.88	0.88	0.88	0.88	0.88	0.88	0.88	0.88	0.13	0.13	0.13	0.13
02	1.0	0.88	0.75	0.63	0.5	0.38	0.25	0.13	0.0	0.99	0.88	0.77	0.66	0.55	0.44	0.33	0.22	0.11	0.97	0.88	0.8	0.73	0.66	0.58	0.51	0.44	0.36	0.95	0.88	0.84	0.8	0.76	0.73	0.69	0.65	0.62	0.13	0.13	0.13	0.13
	0.99	0.88	0.77	0.67	0.56	0.46	0.35	0.25	0.14	1.0	0.88	0.75	0.63	0.5	0.38	0.25	0.13	0.0	1.0	0.88	0.75	0.63	0.5	0.38	0.25	0.13	0.0	1.0	0.88	0.75	0.63	0.5	0.38	0.25	0.13	0.0	0.13	0.13	0.13	0.13
	0.75	0.75	0.75	0.75	0.75	0.75	0.75	0.75	0.75	0.75	0.75	0.75	0.75	0.75	0.75	0.75	0.75	0.75	0.75	0.75	0.75	0.75	0.75	0.75	0.75	0.75	0.75	0.75	0.75	0.75	0.75	0.75	0.75	0.75	0.75	0.75	0.25	0.25	0.25	0.25
03	1.0	0.88	0.75	0.63	0.5	0.38	0.25	0.13	0.0	0.99	0.87	0.75	0.64	0.53	0.42	0.31	0.2	0.09	0.95	0.85	0.75	0.68	0.6	0.53	0.46	0.38	0.31	0.91	0.83	0.75	0.71	0.68	0.64	0.6	0.57	0.53	0.25	0.25	0.25	0.25
	0.97	0.86	0.75	0.65	0.54	0.44	0.33	0.23	0.12	1.0	0.88	0.75	0.63	0.5	0.38	0.25	0.13	0.0	1.0	0.88	0.75	0.63	0.5	0.38	0.25	0.13	0.0	1.0	0.88	0.75	0.63	0.5	0.38	0.25	0.13	0.0	0.25	0.25	0.25	0.25
	0.63	0.63	0.63	0.63	0.63	0.63	0.63	0.63	0.63	0.63	0.63	0.63	0.63	0.63	0.63	0.63	0.63	0.63	0.63	0.63	0.63	0.63	0.63	0.63	0.63	0.63	0.63	0.63	0.63	0.63	0.63	0.63	0.63	0.63	0.63	0.63	0.38	0.38	0.38	0.38
04	1.0	0.88	0.75	0.63	0.5	0.38	0.25	0.13	0.0	0.98	0.86	0.74	0.63	0.52	0.41	0.3	0.19	0.08	0.92	0.82	0.72	0.63	0.55	0.48	0.41	0.33	0.26	0.86	0.78	0.7	0.63	0.59	0.55	0.51	0.48	0.44	0.38	0.38	0.38	0.38
	0.96	0.85	0.74	0.63	0.52	0.42	0.31	0.21	0.1	1.0	0.88	0.75	0.63	0.5	0.38	0.25	0.13	0.0	1.0	0.88	0.75	0.63	0.5	0.38	0.25	0.13	0.0	1.0	0.88	0.75	0.63	0.5	0.38	0.25	0.13	0.0	0.38	0.38	0.38	0.38
	0.5	0.5	0.5	0.5	0.5	0.5	0.5	0.5	0.5	0.5	0.5	0.5	0.5	0.5	0.5	0.5	0.5	0.5	0.5	0.5	0.5	0.5	0.5	0.5	0.5	0.5	0.5	0.5	0.5	0.5	0.5	0.5	0.5	0.5	0.5	0.5	0.5	0.5	0.5	0.5
05	1.0	0.88	0.75	0.63	0.5	0.38	0.25	0.13	0.0	0.98	0.86	0.74	0.62	0.5	0.39	0.28	0.17	0.06	0.9	0.8	0.7	0.6	0.5	0.43	0.35	0.28	0.21	0.82	0.74	0.66	0.58	0.5	0.46	0.43	0.39	0.35	0.5	0.5	0.5	0.5
	0.94	0.83	0.72	0.61	0.5	0.4	0.29	0.19	0.08	1.0	0.88	0.75	0.63	0.5	0.38	0.25	0.13	0.0	1.0	0.88	0.75	0.63	0.5	0.38	0.25	0.13	0.0	1.0	0.88	0.75	0.63	0.5	0.38	0.25	0.13	0.0	0.5	0.5	0.5	0.5
	0.38	0.38	0.38	0.38	0.38	0.38	0.38	0.38	0.38	0.38	0.38	0.38	0.38	0.38	0.38	0.38	0.38	0.38	0.38	0.38	0.38	0.38	0.38	0.38	0.38	0.38	0.38	0.38	0.38	0.38	0.38	0.38	0.38	0.38	0.38	0.38	0.63	0.63	0.63	0.63
06	1.0	0.88	0.75	0.63	0.5	0.38	0.25	0.13	0.0	0.97	0.85	0.73	0.61	0.49	0.38	0.27	0.16	0.05	0.87	0.77	0.67	0.57	0.47	0.38	0.3	0.23	0.16	0.77	0.69	0.61	0.53	0.45	0.38	0.34	0.3	0.26	0.63	0.63	0.63	0.63
	0.93	0.82	0.71	0.6	0.49	0.38	0.27	0.17	0.06	1.0	0.88	0.75	0.63	0.5	0.38	0.25	0.13	0.0	1.0	0.88	0.75	0.63	0.5	0.38	0.25	0.13	0.0	1.0	0.88	0.75	0.63	0.5	0.38	0.25	0.13	0.0	0.63	0.63	0.63	0.63
	0.25	0.25	0.25	0.25	0.25	0.25	0.25	0.25	0.25	0.25	0.25	0.25	0.25	0.25	0.25	0.25	0.25	0.25	0.25	0.25	0.25	0.25	0.25	0.25	0.25	0.25	0.25	0.25	0.25	0.25	0.25	0.25	0.25	0.25	0.25	0.25	0.75	0.75	0.75	0.75
07	1.0	0.88	0.75	0.63	0.5	0.38	0.25	0.13	0.0	0.97	0.85	0.73	0.61	0.49	0.37	0.25	0.14	0.03	0.84	0.75	0.65	0.55	0.45	0.35	0.25	0.18	0.1	0.72	0.65	0.57	0.49	0.41	0.33	0.25	0.21	0.18	0.75	0.75	0.75	0.75
	0.91	0.8	0.69	0.58	0.47	0.36	0.25	0.15	0.04	1.0	0.88	0.75	0.63	0.5	0.38	0.25	0.13	0.0	1.0	0.88	0.75	0.63	0.5	0.38	0.25	0.13	0.0	1.0	0.88	0.75	0.63	0.5	0.38	0.25	0.13	0.0	0.75	0.75	0.75	0.75
	0.13	0.13	0.13	0.13	0.13	0.13	0.13	0.13	0.13	0.13	0.13	0.13	0.13	0.13	0.13	0.13	0.13	0.13	0.13	0.13	0.13	0.13	0.13	0.13	0.13	0.13	0.13	0.13	0.13	0.13	0.13	0.13	0.13	0.13	0.13	0.13	0.88	0.88	0.88	0.88
08	1.0	0.88	0.75	0.63	0.5	0.38	0.25	0.13	0.0	0.96	0.84	0.72	0.6	0.48	0.36	0.24	0.13	0.02	0.82	0.72	0.62	0.52	0.42	0.32	0.22	0.13	0.05	0.68	0.6	0.52	0.44	0.36	0.28	0.2	0.13	0.09	0.88	0.88	0.88	0.88
	0.9	0.79	0.68	0.57	0.46	0.35	0.24	0.13	0.02	1.0	0.88	0.75	0.63	0.5	0.38	0.25	0.13	0.0	1.0	0.88	0.75	0.63	0.5	0.38	0.25	0.13	0.0	1.0	0.88	0.75	0.63	0.5	0.38	0.25	0.13	0.0	0.88	0.88	0.88	0.88
	0.0	0.0	0.0	0.0	0.0	0.0	0.0	0.0	0.0	0.0	0.0	0.0	0.0	0.0	0.0	0.0	0.0	0.0	0.0	0.0	0.0	0.0	0.0	0.0	0.0	0.0	0.0	0.0	0.0	0.0	0.0	0.0	0.0	0.0	0.0	0.0	1.0	1.0	1.0	1.0
09	1.0	0.88	0.75	0.63	0.5	0.38	0.25	0.13	0.0	0.95	0.83	0.72	0.6	0.48	0.36	0.24	0.12	0.0	0.79	0.69	0.59	0.5	0.4	0.3	0.2	0.1	0.0	0.63	0.55	0.47	0.4	0.32	0.24	0.16	0.08	0.0	1.0	1.0	1.0	1.0
	0.88	0.77	0.66	0.55	0.44	0.33	0.22	0.11	0.0	1.0	0.88	0.75	0.63	0.5	0.38	0.25	0.13	0.0	1.0	0.88	0.75	0.63	0.5	0.38	0.25	0.13	0.0	1.0	0.88	0.75	0.63	0.5	0.38	0.25	0.13	0.0	1.0	1.0	1.0	1.0
	1.0	1.0	1.0	1.0	1.0	1.0	1.0	1.0	1.0	1.0	0.96	0.92	0.87	0.83	0.79	0.75	0.7	0.66	1.0	0.91	0.83	0.74	0.66	0.57	0.49	0.4	0.31	1.0	0.88	0.75	0.63	0.5	0.38	0.25	0.13	0.0	0.0	0.0	0.0	0.0
10	1.0	1.0	1.0	1.0	1.0	1.0	1.0	1.0	1.0	1.0	1.0	1.0	1.0	1.0	1.0	1.0	1.0	1.0	1.0	1.0	1.0	1.0	1.0	1.0	1.0	1.0	1.0	1.0	1.0	1.0	1.0	1.0	1.0	1.0	1.0	1.0	0.0	0.0	0.0	0.0
	1.0	0.88	0.75	0.63	0.5	0.38	0.25	0.13	0.0	1.0	0.88	0.75	0.63	0.5	0.38	0.25	0.13	0.0	1.0	0.88	0.75	0.63	0.5	0.38	0.25	0.13	0.0	1.0	0.88	0.75	0.63	0.51	0.39	0.26	0.14	0.02	0.0	0.0	0.0	0.0
	0.88	0.88	0.88	0.88	0.88	0.88	0.88	0.88	0.88	0.88	0.88	0.83	0.79	0.75	0.71	0.66	0.62	0.58	0.88	0.88	0.79	0.7	0.62	0.53	0.45	0.36	0.28	0.89	0.88	0.75	0.63	0.5	0.38	0.25	0.13	0.0	0.07	0.07	0.07	0.07
11	0.93	0.88	0.87	0.87	0.87	0.87	0.87	0.87	0.87	0.91	0.88	0.88	0.88	0.88	0.88	0.88	0.88	0.88	0.89	0.88	0.88	0.88	0.88	0.88	0.88	0.88	0.88	0.88	0.88	0.88	0.88	0.88	0.88	0.88	0.88	0.88	0.07	0.07	0.07	0.07
	1.0	0.88	0.75	0.63	0.5	0.38	0.25	0.13	0.0	1.0	0.88	0.75	0.63	0.5	0.38	0.25	0.13	0.0	1.0	0.88	0.75	0.63	0.5	0.38	0.25	0.13	0.0	1.0	0.88	0.75	0.63	0.51	0.38	0.26	0.14	0.02	0.07	0.07	0.07	0.07
	0.75	0.75	0.75	0.75	0.75	0.75	0.75	0.75	0.75	0.75	0.75	0.75	0.71	0.67	0.62	0.58	0.54	0.5	0.75	0.75	0.75	0.66	0.58	0.49	0.41	0.32	0.24	0.78	0.76	0.75	0.63	0.5	0.38	0.25	0.13	0.0	0.13	0.13	0.13	0.13
12	0.87	0.81	0.75	0.75	0.75	0.75	0.75	0.75	0.75	0.83	0.79	0.75	0.75	0.75	0.75	0.75	0.75	0.75	0.78	0.77	0.75	0.75	0.75	0.75	0.75	0.75	0.75	0.75	0.75	0.75	0.75	0.75	0.75	0.75	0.75	0.75	0.13	0.13	0.13	0.13
	1.0	0.88	0.75	0.63	0.5	0.38	0.25	0.13	0.0	1.0	0.88	0.75	0.63	0.5	0.38	0.25	0.13	0.0	1.0	0.88	0.75	0.63	0.5	0.38	0.25	0.13	0.0	1.0	0.88	0.75	0.63	0.5	0.38	0.26	0.14	0.01	0.13	0.13	0.13	0.13
	0.63	0.63	0.63	0.63	0.63	0.63	0.63	0.63	0.63	0.63	0.63	0.63	0.63	0.58	0.54	0.5	0.46	0.41	0.63	0.63	0.63	0.63	0.54	0.45	0.37	0.28	0.2	0.66	0.65	0.64	0.63	0.5	0.38	0.25	0.13	0.0	0.2	0.2	0.2	0.2
13	0.8	0.74	0.68	0.63	0.62	0.62	0.62	0.62	0.62	0.74	0.7	0.66	0.63	0.63	0.63	0.63	0.63	0.63	0.68	0.66	0.64	0.63	0.63	0.63	0.63	0.63	0.63	0.63	0.63	0.63	0.63	0.63	0.63	0.63	0.63	0.63	0.2	0.2	0.2	0.2
	1.0	0.88	0.75	0.63	0.5	0.38	0.25	0.13	0.0	1.0	0.88	0.75	0.63	0.5	0.38	0.25	0.13	0.0	1.0	0.88	0.75	0.63	0.5	0.38	0.25	0.13	0.0	1.0	0.88	0.75	0.63	0.5	0.38	0.26	0.13	0.01	0.2	0.2	0.2	0.2
	0.5	0.5	0.5	0.5	0.5	0.5	0.5	0.5	0.5	0.5	0.5	0.5	0.5	0.5	0.46	0.42	0.37	0.33	0.5	0.5	0.5	0.5	0.5	0.41	0.33	0.24	0.16	0.55	0.54	0.53	0.51	0.5	0.38	0.25	0.13	0.0	0.27	0.27	0.27	0.27
14	0.74	0.68	0.62	0.56	0.5	0.5	0.5	0.5	0.5	0.65	0.61	0.58	0.54	0.5	0.5	0.5	0.5	0.5	0.57	0.55	0.53	0.52	0.5	0.5	0.5	0.5	0.5	0.5	0.5	0.5	0.5	0.5	0.5	0.5	0.5	0.5	0.27	0.27	0.27	0.27
	1.0	0.88	0.75	0.63	0.5	0.38	0.25	0.13	0.0	1.0	0.88	0.75	0.63	0.5	0.38	0.25	0.13	0.0	1.0	0.88	0.75	0.63	0.5	0.38	0.25	0.13	0.0	1.0	0.88	0.75	0.63	0.5	0.38	0.25	0.13	0.01	0.27	0.27	0.27	0.27
	0.38	0.38	0.38	0.38	0.38	0.38	0.38	0.38	0.38	0.38	0.38	0.38	0.38	0.38	0.38	0.33	0.29	0.25	0.38	0.38	0.38	0.38	0.38	0.38	0.29	0.2	0.12	0.44	0.43	0.41	0.4	0.39	0.38	0.25	0.13	0.0	0.33	0.33	0.33	0.33
15	0.67	0.61	0.55	0.49	0.43	0.38	0.37	0.37	0.37	0.57	0.53	0.49	0.45	0.41	0.38	0.38	0.38	0.38	0.46	0.44	0.43	0.41	0.39	0.38	0.38	0.38	0.38	0.38	0.38	0.38	0.38	0.38	0.38	0.38	0.38	0.38	0.33	0.33	0.33	0.33
	1.0	0.88	0.75	0.63	0.5	0.38	0.25	0.13	0.0	1.0	0.88	0.75	0.63	0.5	0.38	0.25	0.13	0.0	1.0	0.88	0.75	0.63	0.5	0.38	0.25	0.13	0.0	1.0	0.88	0.75	0.63	0.5	0.38	0.25	0.13	0.01	0.33	0.33	0.33	0.33
	0.25	0.25	0.25	0.25	0.25	0.25	0.25	0.25	0.25	0.25	0.25	0.25	0.25	0.25	0.25	0.25	0.21	0.17	0.25	0.25	0.25	0.25	0.25	0.25	0.25	0.16	0.08	0.33	0.31	0.3	0.29	0.28	0.26	0.25	0.13	0.0	0.4	0.4	0.4	0.4
16	0.6	0.54	0.49	0.43	0.37	0.31	0.25	0.25	0.25	0.48	0.44	0.4	0.36	0.33	0.29	0.25	0.25	0.25	0.35	0.34	0.32	0.3	0.28	0.27	0.25	0.25	0.25	0.25	0.25	0.25	0.25	0.25	0.25	0.25	0.25	0.25	0.4	0.4	0.4	0.4
	1.0	0.88	0.75	0.63	0.5	0.38	0.25	0.13	0.0	1.0	0.88	0.75	0.63	0.5	0.38	0.25	0.13	0.0	1.0	0.88	0.75	0.63	0.5	0.38	0.25	0.13	0.0	1.0	0.88	0.75	0.63	0.5	0.38	0.25	0.13	0.0	0.4	0.4	0.4	0.4
	0.13	0.13	0.13	0.13	0.13	0.13	0.13	0.13	0.13	0.13	0.13	0.13	0.13	0.13	0.13	0.13	0.13	0.08	0.13	0.13	0.13	0.13	0.13	0.13	0.13	0.13	0.04	0.21	0.2	0.19	0.18	0.16	0.15	0.14	0.13	0.0	0.47	0.47	0.47	0.47
17	0.54	0.48	0.42	0.36	0.3	0.24	0.18	0.13	0.12	0.39	0.35	0.32	0.28	0.24	0.2	0.16	0.13	0.13	0.25	0.23	0.21	0.19	0.18	0.16	0.14	0.13	0.13	0.13	0.13	0.13	0.13	0.13	0.13	0.13	0.13	0.13	0.47	0.47	0.47	0.47
	1.0	0.88	0.75	0.63	0.5	0.38	0.25	0.13	0.0	1.0	0.88	0.75	0.63	0.5	0.38	0.25	0.13	0.0	1.0	0.88	0.75	0.63	0.5	0.38	0.25	0.13	0.0	1.0	0.88	0.75	0.63	0.5	0.38	0.25	0.13	0.0	0.47	0.47	0.47	0.47
	0.0	0.0	0.0	0.0	0.0	0.0	0.0	0.0	0.0	0.0	0.0	0.0	0.0	0.0	0.0	0.0	0.0	0.0	0.0	0.0	0.0	0.0	0.0	0.0	0.0	0.0	0.0	0.1	0.09	0.08	0.06	0.05	0.04	0.03	0.01	0.0	0.53	0.53	0.53	0.53
18	0.47	0.41	0.35	0.29	0.24	0.18	0.12	0.06	0.0	0.3	0.27	0.23	0.19	0.15	0.11	0.08	0.04	0.0	0.14	0.12	0.1	0.09	0.07	0.05	0.03	0.02	0.0	0.0	0.0	0.0	0.0	0.0	0.0	0.0	0.0	0.0	0.53	0.53	0.53	0.53
	1.0	0.88	0.75	0.63	0.5	0.38	0.25	0.13	0.0	1.0	0.88	0.75	0.63	0.5	0.38	0.25	0.13	0.0	1.0	0.88	0.75	0.63	0.5	0.38	0.25	0.13	0.0	1.0	0.88	0.75	0.63	0.5	0.38	0.25	0.13	0.0	0.53	0.53	0.53	0.53
	1.0	0.88	0.75	0.63	0.5	0.38	0.25	0.13	0.0	1.0	0.88	0.75	0.63	0.5	0.38	0.25	0.13	0.0	1.0	0.88	0.75	0.63	0.5	0.38	0.25	0.13	0.0	1.0	0.88	0.75	0.63	0.5	0.38	0.25	0.13	0.0	0.6	0.6	0.6	0.6
19	1.0	1.0	1.0	1.0	1.0	1.0	1.0	1.0	1.0	1.0	1.0	1.0	1.0	1.0	1.0	1.0	1.0	1.0	1.0	1.0	1.0	1.0	1.0	1.0	1.0	1.0	1.0	1.0	1.0	1.0	1.0	1.0	1.0	1.0	1.0	1.0	0.6	0.6	0.6	0.6
	1.0	0.9	0.81	0.71	0.61	0.52	0.42	0.32	0.23	1.0	0.92	0.85	0.77	0.7	0.62	0.54	0.47	0.39	1.0	0.94	0.89	0.83	0.78	0.72	0.67	0.61	0.56	1.0	0.96	0.93	0.89	0.86	0.82	0.79	0.75	0.72	0.6	0.6	0.6	0.6
	0.96	0.88	0.75	0.63	0.5	0.38	0.25	0.13	0.0	1.0	0.88	0.75	0.63	0.5	0.38	0.25	0.13	0.0	1.0	0.88	0.75	0.63	0.5	0.38	0.25	0.13	0.0	1.0	0.88	0.75	0.63	0.5	0.38	0.25	0.13	0.0	0.67	0.67	0.67	0.67
20	0.88	0.88	0.88	0.88	0.88	0.88	0.88	0.88	0.88	0.88	0.88	0.88	0.88	0.88	0.88	0.88	0.88	0.88	0.88	0.88	0.88	0.88	0.88	0.88	0.88	0.88	0.88	0.88	0.88	0.88	0.88	0.88	0.88	0.88	0.88	0.88	0.67	0.67	0.67	0.67
	1.0	0.88	0.78	0.68	0.59	0.49	0.39	0.3	0.2	0.99	0.88	0.8	0.72	0.65	0.57	0.49	0.42	0.34	0.96	0.88	0.82	0.76	0.71	0.65	0.6	0.54	0.49	0.93	0.88	0.84	0.8	0.77	0.73	0.7	0.66	0.63	0.67	0.67	0.67	0.67
	0.92	0.83	0.75	0.63	0.5	0.38	0.25	0.13	0.0	1.0	0.88	0.75	0.63	0.5	0.38	0.25	0.13	0.0	1.0	0.88	0.75	0.63	0.5	0.38	0.25	0.13	0.0	1.0	0.88	0.75	0.63	0.5	0.38	0.25	0.13	0.0	0.73	0.73	0.73	0.73
21	0.75	0.75	0.75	0.75	0.75	0.75	0.75	0.75	0.75	0.75	0.75	0.75	0.75	0.75	0.75	0.75	0.75	0.75	0.75	0.75	0.75	0.75	0.75	0.75	0.75	0.75	0.75	0.75	0.75	0.75	0.75	0.75	0.75	0.75	0.75	0.75	0.73	0.73	0.73	0.73
	1.0	0.88	0.75	0.65	0.56	0.46	0.36	0.27	0.17	0.98	0.86	0.75	0.67	0.6	0.52	0.45	0.37	0.29	0.91	0.83	0.75	0.69	0.64	0.58	0.53	0.47	0.42	0.85	0.8	0.75	0.71	0.68	0.64	0.61	0.57	0.54	0.73	0.73	0.73	0.73
	0.87	0.79	0.71	0.63	0.5	0.38	0.25	0.13	0.0	1.0	0.88	0.75	0.63	0.5	0.38	0.25	0.13	0.0	1.0	0.88	0.75	0.63	0.5	0.38	0.25	0.13	0.0	1.0	0.88	0.75	0.63	0.5	0.38	0.25	0.13	0.0	0.8	0.8	0.8	0.8
22	0.63	0.63	0.63	0.63	0.63	0.63	0.63	0.63	0.63	0.63	0.63	0.63	0.63	0.63	0.63	0.63	0.63	0.63	0.63	0.63	0.63	0.63	0.63	0.63	0.63	0.63	0.63	0.63	0.63	0.63	0.63	0.63	0.63	0.63	0.63	0.63	0.8	0.8	0.8	0.8
	1.0	0.88	0.75	0.63	0.53	0.43	0.34	0.24	0.14	0.96	0.85	0.74	0.63	0.55	0.47	0.4	0.32	0.24	0.87	0.79	0.71	0.63	0.57	0.51	0.46	0.4	0.35	0.78	0.73	0.68	0.63	0.59	0.55	0.52	0.48	0.45	0.8	0.8	0.8	0.8
	0.83	0.75	0.67	0.58	0.5	0.38	0.25	0.13	0.0	1.0	0.88	0.75	0.63	0.5	0.38	0.25	0.13	0.0	1.0	0.88	0.75	0.63	0.5	0.38	0.25	0.13	0.0	1.0	0.88	0.75	0.63	0.5	0.38	0.25	0.13	0.0	0.87	0.87	0.87	0.87
23	0.5	0.5	0.5	0.5	0.5	0.5	0.5	0.5	0.5	0.5	0.5	0.5	0.5	0.5	0.5	0.5	0.5	0.5	0.5	0.5	0.5	0.5	0.5	0.5	0.5	0.5	0.5	0.5	0.5	0.5	0.5	0.5	0.5	0.5	0.5	0.5	0.87	0.87	0.87	0.87
	1.0	0.88	0.75	0.63	0.5	0.4	0.31	0.21	0.11	0.95	0.84	0.73	0.61	0.5	0.42	0.35	0.27	0.2	0.83	0.75	0.66	0.58	0.5	0.44	0.39	0.33	0.28	0.71	0.65	0.6	0.55	0.5	0.46	0.43	0.39	0.36	0.87	0.87	0.87	0.87
	0.79	0.71	0.62	0.54	0.46	0.38	0.25	0.13	0.0	1.0	0.88	0.75	0.63	0.5	0.38	0.25	0.13	0.0	1.0	0.88	0.75	0.63	0.5	0.38	0.25	0.13	0.0	1.0	0.88	0.75	0.63	0.5	0.38	0.25	0.13	0.0	0.93	0.93	0.93	0.93
24	0.38	0.38	0.38	0.38	0.38	0.38	0.38	0.38	0.38	0.38	0.38	0.38	0.38	0.38	0.38	0.38	0.38	0.38	0.38	0.38	0.38	0.38	0.38	0.38	0.38	0.38	0.38	0.38	0.38	0.38	0.38	0.38	0.38	0.38	0.38	0.38	0.93	0.93	0.93	0.93
	1.0	0.88	0.75	0.63	0.5	0.38	0.28	0.18	0.09	0.94	0.83	0.71	0.6	0.49	0.38	0.3	0.22	0.15	0.79	0.7	0.62	0.54	0.46	0.38	0.32	0.26	0.21	0.63	0.58	0.53	0.48	0.43	0.38	0.34	0.3	0.27	0.93	0.93	0.93	0.93
	0.75	0.66	0.58	0.5	0.42	0.33	0.25	0.13	0.0	1.0	0.88	0.75	0.63	0.5	0.38	0.25	0.13	0.0	1.0	0.88	0.75	0.63	0.5	0.38	0.25	0.13	0.0	1.0	0.88	0.75	0.63	0.5	0.38	0.25	0.13	0.0	1.0	1.0	1.0	1.0
25	0.25	0.25	0.25	0.25	0.25	0.25	0.25	0.25	0.25	0.25	0.25	0.25	0.25	0.25	0.25	0.25	0.25	0.25	0.25	0.25	0.25	0.25	0.25	0.25	0.25	0.25	0.25	0.25	0.25	0.25	0.25	0.25	0.25	0.25	0.25	0.25	1.0	1.0	1.0	1.0
	1.0	0.88	0.75	0.63	0.5	0.38	0.25	0.15	0.06	0.93	0.81	0.7	0.59	0.48	0.36	0.25	0.17	0.1	0.74	0.66	0.58	0.5	0.41	0.33	0.25	0.19	0.14	0.56	0.51	0.46	0.4	0.35	0.3	0.25	0.21	0.18	1.0	1.0	1.0	1.0
	0.7	0.62	0.54	0.46	0.37	0.29	0.21	0.13	0.0	1.0	0.88	0.75	0.63	0.5	0.38	0.25	0.13	0.0	1.0	0.88	0.75	0.63	0.5	0.38	0.25	0.13	0.0	1.0	0.88	0.75	0.63	0.5	0.38	0.25	0.13	0.0	0.0	1.0	1.0	0.0
26	0.13	0.13	0.13	0.13	0.13	0.13	0.13	0.13	0.13	0.13	0.13	0.13	0.13	0.13	0.13	0.13	0.13	0.13	0.13	0.13	0.13	0.13	0.13	0.13	0.13	0.13	0.13	0.13	0.13	0.13	0.13	0.13	0.13	0.13	0.13	0.13	0.0	0.0	1.0	1.0
	1.0	0.88	0.75	0.63	0.5	0.38	0.25	0.13	0.03	0.92	0.8	0.69	0.58	0.46	0.35	0.24	0.13	0.05	0.7	0.62	0.54	0.45	0.37	0.29	0.21	0.13	0.07	0.48	0.43	0.38	0.33	0.28	0.23	0.18	0.13	0.09	0.0	0.16	0.0	0.23
	0.66	0.58	0.5	0.41	0.33	0.25	0.17	0.08	0.0	1.0	0.88	0.75	0.63	0.5	0.38	0.25	0.13	0.0	1.0	0.88	0.75	0.63	0.5	0.38	0.25	0.13	0.0	1.0	0.88	0.75	0.63	0.5	0.38	0.25	0.13	0.0	1.0	0.0	0.0	0.66
27	0.0	0.0	0.0	0.0	0.0	0.0	0.0	0.0	0.0	0.0	0.0	0.0	0.0	0.0	0.0	0.0	0.0	0.0	0.0	0.0	0.0	0.0	0.0	0.0	0.0	0.0	0.0	0.0	0.0	0.0	0.0	0.0	0.0	0.0	0.0	0.0	1.0	1.0	0.47	0.0
	1.0	0.88	0.75	0.63	0.5	0.38	0.25	0.13	0.0	0.9	0.79	0.68	0.56	0.45	0.34	0.23	0.11	0.0	0.66	0.57	0.49	0.41	0.33	0.25	0.16	0.08	0.0	0.41	0.36	0.31	0.26	0.21	0.15	0.1	0.05	0.0	1.0	0.88	1.0	1.0

	A	B	C	D	E	F	G	H	I	J	K	L	M	N	O	P	Q	R	S	T	U	V	W	X	Y	Z	a	b	c	d	e	f	g	h	i	j	k	lab*rgb*		
01	1.0	1.0	1.0	1.0	1.0	1.0	1.0	1.0	1.0	1.0	1.0	1.0	1.0	1.0	1.0	1.0	1.0	1.0	1.0	1.0	1.0	1.0	1.0	1.0	1.0	1.0	1.0	1.0	1.0	1.0	1.0	1.0	1.0	1.0	1.0	1.0	0.0	0.0	0.0	0.0
	1.0	0.88	0.75	0.63	0.5	0.38	0.25	0.13	0.0	1.0	0.91	0.81	0.72	0.62	0.53	0.44	0.34	0.25	1.0	0.94	0.87	0.81	0.75	0.69	0.62	0.56	0.5	1.0	0.97	0.94	0.91	0.87	0.84	0.81	0.78	0.75	0.0	0.0	0.0	0.0
	1.0	0.88	0.75	0.63	0.5	0.38	0.25	0.13	0.0	1.0	0.88	0.75	0.63	0.5	0.38	0.25	0.13	0.0	1.0	0.88	0.75	0.63	0.5	0.38	0.25	0.13	0.0	1.0	0.88	0.75	0.63	0.5	0.38	0.25	0.13	0.0	0.0	0.0	0.0	0.0
02	0.88	0.88	0.88	0.88	0.88	0.88	0.88	0.88	0.88	0.88	0.88	0.88	0.88	0.88	0.88	0.88	0.88	0.88	0.88	0.88	0.88	0.88	0.88	0.88	0.88	0.88	0.88	0.88	0.88	0.88	0.88	0.88	0.88	0.88	0.88	0.88	0.13	0.13	0.13	0.13
	1.0	0.88	0.75	0.63	0.5	0.38	0.25	0.13	0.0	0.97	0.88	0.78	0.69	0.59	0.5	0.41	0.31	0.22	0.94	0.88	0.81	0.75	0.69	0.62	0.56	0.5	0.44	0.91	0.88	0.84	0.81	0.78	0.75	0.72	0.69	0.66	0.13	0.13	0.13	0.13
	1.0	0.88	0.75	0.63	0.5	0.38	0.25	0.13	0.0	1.0	0.88	0.75	0.63	0.5	0.38	0.25	0.13	0.0	1.0	0.88	0.75	0.63	0.5	0.38	0.25	0.13	0.0	1.0	0.88	0.75	0.63	0.5	0.38	0.25	0.13	0.0	0.13	0.13	0.13	0.13
03	0.75	0.75	0.75	0.75	0.75	0.75	0.75	0.75	0.75	0.75	0.75	0.75	0.75	0.75	0.75	0.75	0.75	0.75	0.75	0.75	0.75	0.75	0.75	0.75	0.75	0.75	0.75	0.75	0.75	0.75	0.75	0.75	0.75	0.75	0.75	0.75	0.25	0.25	0.25	0.25
	1.0	0.87	0.75	0.63	0.5	0.38	0.25	0.13	0.0	0.94	0.84	0.75	0.66	0.56	0.47	0.37	0.28	0.19	0.87	0.81	0.75	0.69	0.62	0.56	0.5	0.44	0.37	0.81	0.78	0.75	0.72	0.69	0.66	0.62	0.59	0.56	0.25	0.25	0.25	0.25
	1.0	0.88	0.75	0.63	0.5	0.38	0.25	0.13	0.0	1.0	0.88	0.75	0.63	0.5	0.38	0.25	0.13	0.0	1.0	0.88	0.75	0.63	0.5	0.38	0.25	0.13	0.0	1.0	0.88	0.75	0.63	0.5	0.38	0.25	0.13	0.0	0.25	0.25	0.25	0.25
04	0.63	0.63	0.63	0.63	0.63	0.63	0.63	0.63	0.63	0.63	0.63	0.63	0.63	0.63	0.63	0.63	0.63	0.63	0.63	0.63	0.63	0.63	0.63	0.63	0.63	0.63	0.63	0.63	0.63	0.63	0.63	0.63	0.63	0.63	0.63	0.63	0.38	0.38	0.38	0.38
	1.0	0.87	0.75	0.63	0.5	0.38	0.25	0.13	0.0	0.91	0.81	0.72	0.63	0.53	0.44	0.34	0.25	0.16	0.81	0.75	0.69	0.63	0.56	0.5	0.44	0.37	0.31	0.72	0.69	0.66	0.63	0.59	0.56	0.53	0.5	0.47	0.38	0.38	0.38	0.38
	1.0	0.88	0.75	0.63	0.5	0.38	0.25	0.13	0.0	1.0	0.88	0.75	0.63	0.5	0.38	0.25	0.13	0.0	1.0	0.88	0.75	0.63	0.5	0.38	0.25	0.13	0.0	1.0	0.88	0.75	0.63	0.5	0.38	0.25	0.13	0.0	0.38	0.38	0.38	0.38
05	0.5	0.5	0.5	0.5	0.5	0.5	0.5	0.5	0.5	0.5	0.5	0.5	0.5	0.5	0.5	0.5	0.5	0.5	0.5	0.5	0.5	0.5	0.5	0.5	0.5	0.5	0.5	0.5	0.5	0.5	0.5	0.5	0.5	0.5	0.5	0.5	0.5	0.5	0.5	0.5
	1.0	0.87	0.75	0.62	0.5	0.38	0.25	0.13	0.0	0.87	0.78	0.69	0.59	0.5	0.41	0.31	0.22	0.12	0.75	0.69	0.62	0.56	0.5	0.44	0.37	0.31	0.25	0.62	0.59	0.56	0.53	0.5	0.47	0.44	0.41	0.37	0.5	0.5	0.5	0.5
	1.0	0.88	0.75	0.63	0.5	0.38	0.25	0.13	0.0	1.0	0.88	0.75	0.63	0.5	0.38	0.25	0.13	0.0	1.0	0.88	0.75	0.63	0.5	0.38	0.25	0.13	0.0	1.0	0.88	0.75	0.63	0.5	0.38	0.25	0.13	0.0	0.5	0.5	0.5	0.5
06	0.38	0.38	0.38	0.38	0.38	0.38	0.38	0.38	0.38	0.38	0.38	0.38	0.38	0.38	0.38	0.38	0.38	0.38	0.38	0.38	0.38	0.38	0.38	0.38	0.38	0.38	0.38	0.38	0.38	0.38	0.38	0.38	0.38	0.38	0.38	0.38	0.63	0.63	0.63	0.63
	1.0	0.87	0.75	0.62	0.5	0.38	0.25	0.13	0.0	0.84	0.75	0.66	0.56	0.47	0.38	0.28	0.19	0.09	0.69	0.62	0.56	0.5	0.44	0.38	0.31	0.25	0.19	0.53	0.5	0.47	0.44	0.41	0.38	0.34	0.31	0.28	0.63	0.63	0.63	0.63
	1.0	0.88	0.75	0.63	0.5	0.38	0.25	0.13	0.0	1.0	0.88	0.75	0.63	0.5	0.38	0.25	0.13	0.0	1.0	0.88	0.75	0.63	0.5	0.38	0.25	0.13	0.0	1.0	0.88	0.75	0.63	0.5	0.38	0.25	0.13	0.0	0.63	0.63	0.63	0.63
07	0.25	0.25	0.25	0.25	0.25	0.25	0.25	0.25	0.25	0.25	0.25	0.25	0.25	0.25	0.25	0.25	0.25	0.25	0.25	0.25	0.25	0.25	0.25	0.25	0.25	0.25	0.25	0.25	0.25	0.25	0.25	0.25	0.25	0.25	0.25	0.25	0.75	0.75	0.75	0.75
	1.0	0.87	0.75	0.62	0.5	0.37	0.25	0.13	0.0	0.81	0.72	0.62	0.53	0.44	0.34	0.25	0.16	0.06	0.62	0.56	0.5	0.44	0.37	0.31	0.25	0.19	0.12	0.44	0.41	0.37	0.34	0.31	0.28	0.25	0.22	0.19	0.75	0.75	0.75	0.75
	1.0	0.88	0.75	0.63	0.5	0.38	0.25	0.13	0.0	1.0	0.88	0.75	0.63	0.5	0.38	0.25	0.13	0.0	1.0	0.88	0.75	0.63	0.5	0.38	0.25	0.13	0.0	1.0	0.88	0.75	0.63	0.5	0.38	0.25	0.13	0.0	0.75	0.75	0.75	0.75
08	0.13	0.13	0.13	0.13	0.13	0.13	0.13	0.13	0.13	0.13	0.13	0.13	0.13	0.13	0.13	0.13	0.13	0.13	0.13	0.13	0.13	0.13	0.13	0.13	0.13	0.13	0.13	0.13	0.13	0.13	0.13	0.13	0.13	0.13	0.13	0.13	0.88	0.88	0.88	0.88
	1.0	0.87	0.75	0.62	0.5	0.37	0.25	0.13	0.0	0.78	0.69	0.59	0.5	0.41	0.31	0.22	0.13	0.03	0.56	0.5	0.44	0.37	0.31	0.25	0.19	0.13	0.06	0.34	0.31	0.28	0.25	0.22	0.19	0.16	0.13	0.09	0.88	0.88	0.88	0.88
	1.0	0.88	0.75	0.63	0.5	0.38	0.25	0.13	0.0	1.0	0.88	0.75	0.63	0.5	0.38	0.25	0.13	0.0	1.0	0.88	0.75	0.63	0.5	0.38	0.25	0.13	0.0	1.0	0.88	0.75	0.63	0.5	0.38	0.25	0.13	0.0	0.88	0.88	0.88	0.88
09	0.0	0.0	0.0	0.0	0.0	0.0	0.0	0.0	0.0	0.0	0.0	0.0	0.0	0.0	0.0	0.0	0.0	0.0	0.0	0.0	0.0	0.0	0.0	0.0	0.0	0.0	0.0	0.0	0.0	0.0	0.0	0.0	0.0	0.0	0.0	0.0	1.0	1.0	1.0	1.0
	1.0	0.87	0.75	0.62	0.5	0.37	0.25	0.12	0.0	0.75	0.66	0.56	0.47	0.37	0.28	0.19	0.09	0.0	0.5	0.44	0.37	0.31	0.25	0.19	0.12	0.06	0.0	0.25	0.22	0.19	0.16	0.12	0.09	0.06	0.03	0.0	1.0	1.0	1.0	1.0
	1.0	0.88	0.75	0.63	0.5	0.38	0.25	0.13	0.0	1.0	0.88	0.75	0.63	0.5	0.38	0.25	0.13	0.0	1.0	0.88	0.75	0.63	0.5	0.38	0.25	0.13	0.0	1.0	0.88	0.75	0.63	0.5	0.38	0.25	0.13	0.0	1.0	1.0	1.0	1.0
10	1.0	1.0	1.0	1.0	1.0	1.0	1.0	1.0	1.0	1.0	0.97	0.94	0.91	0.87	0.84	0.81	0.78	0.75	1.0	0.94	0.87	0.81	0.75	0.69	0.62	0.56	0.5	1.0	0.91	0.81	0.72	0.62	0.53	0.44	0.34	0.25	0.0	0.0	0.0	0.0
	1.0	1.0	1.0	1.0	1.0	1.0	1.0	1.0	1.0	1.0	1.0	1.0	1.0	1.0	1.0	1.0	1.0	1.0	1.0	1.0	1.0	1.0	1.0	1.0	1.0	1.0	1.0	1.0	1.0	1.0	1.0	1.0	1.0	1.0	1.0	1.0	0.0	0.0	0.0	0.0
	1.0	0.88	0.75	0.63	0.5	0.38	0.25	0.13	0.0	1.0	0.88	0.75	0.63	0.5	0.38	0.25	0.13	0.0	1.0	0.88	0.75	0.63	0.5	0.38	0.25	0.13	0.0	1.0	0.88	0.75	0.63	0.5	0.38	0.25	0.13	0.0	0.0	0.0	0.0	0.0
11	0.88	0.88	0.87	0.87	0.87	0.87	0.87	0.87	0.87	0.91	0.88	0.84	0.81	0.78	0.75	0.72	0.69	0.66	0.94	0.88	0.81	0.75	0.69	0.62	0.56	0.5	0.44	0.97	0.88	0.78	0.69	0.59	0.5	0.41	0.31	0.22	0.07	0.07	0.07	0.07
	0.88	0.88	0.88	0.88	0.88	0.88	0.88	0.88	0.88	0.88	0.88	0.88	0.88	0.88	0.88	0.88	0.88	0.88	0.88	0.88	0.88	0.88	0.88	0.88	0.88	0.88	0.88	0.88	0.88	0.88	0.88	0.88	0.88	0.88	0.88	0.88	0.07	0.07	0.07	0.07
	1.0	0.88	0.75	0.63	0.5	0.38	0.25	0.13	0.0	1.0	0.88	0.75	0.63	0.5	0.38	0.25	0.13	0.0	1.0	0.88	0.75	0.63	0.5	0.38	0.25	0.13	0.0	1.0	0.88	0.75	0.63	0.5	0.38	0.25	0.13	0.0	0.07	0.07	0.07	0.07
12	0.75	0.75	0.75	0.75	0.75	0.75	0.75	0.75	0.75	0.81	0.78	0.75	0.72	0.69	0.66	0.62	0.59	0.56	0.87	0.81	0.75	0.69	0.62	0.56	0.5	0.44	0.37	0.94	0.84	0.75	0.66	0.56	0.47	0.37	0.28	0.19	0.13	0.13	0.13	0.13
	0.75	0.75	0.75	0.75	0.75	0.75	0.75	0.75	0.75	0.75	0.75	0.75	0.75	0.75	0.75	0.75	0.75	0.75	0.75	0.75	0.75	0.75	0.75	0.75	0.75	0.75	0.75	0.75	0.75	0.75	0.75	0.75	0.75	0.75	0.75	0.75	0.13	0.13	0.13	0.13
	1.0	0.88	0.75	0.63	0.5	0.38	0.25	0.13	0.0	1.0	0.88	0.75	0.63	0.5	0.38	0.25	0.13	0.0	1.0	0.88	0.75	0.63	0.5	0.38	0.25	0.13	0.0	1.0	0.88	0.75	0.63	0.5	0.38	0.25	0.13	0.0	0.13	0.13	0.13	0.13
13	0.63	0.63	0.63	0.63	0.62	0.62	0.62	0.62	0.62	0.72	0.69	0.66	0.63	0.59	0.56	0.53	0.5	0.47	0.81	0.75	0.69	0.63	0.56	0.5	0.44	0.37	0.31	0.91	0.81	0.72	0.63	0.53	0.44	0.34	0.25	0.16	0.2	0.2	0.2	0.2
	0.63	0.63	0.63	0.63	0.63	0.63	0.63	0.63	0.63	0.63	0.63	0.63	0.63	0.63	0.63	0.63	0.63	0.63	0.63	0.63	0.63	0.63	0.63	0.63	0.63	0.63	0.63	0.63	0.63	0.63	0.63	0.63	0.63	0.63	0.63	0.63	0.2	0.2	0.2	0.2
	1.0	0.88	0.75	0.63	0.5	0.38	0.25	0.13	0.0	1.0	0.88	0.75	0.63	0.5	0.38	0.25	0.13	0.0	1.0	0.88	0.75	0.63	0.5	0.38	0.25	0.13	0.0	1.0	0.88	0.75	0.63	0.5	0.38	0.25	0.13	0.0	0.2	0.2	0.2	0.2
14	0.5	0.5	0.5	0.5	0.5	0.5	0.5	0.5	0.5	0.62	0.59	0.56	0.53	0.5	0.47	0.44	0.41	0.37	0.75	0.69	0.62	0.56	0.5	0.44	0.37	0.31	0.25	0.87	0.78	0.69	0.59	0.5	0.41	0.31	0.22	0.12	0.27	0.27	0.27	0.27
	0.5	0.5	0.5	0.5	0.5	0.5	0.5	0.5	0.5	0.5	0.5	0.5	0.5	0.5	0.5	0.5	0.5	0.5	0.5	0.5	0.5	0.5	0.5	0.5	0.5	0.5	0.5	0.5	0.5	0.5	0.5	0.5	0.5	0.5	0.5	0.5	0.27	0.27	0.27	0.27
	1.0	0.88	0.75	0.63	0.5	0.38	0.25	0.13	0.0	1.0	0.88	0.75	0.63	0.5	0.38	0.25	0.13	0.0	1.0	0.88	0.75	0.63	0.5	0.38	0.25	0.13	0.0	1.0	0.88	0.75	0.63	0.5	0.38	0.25	0.13	0.0	0.27	0.27	0.27	0.27
15	0.38	0.38	0.38	0.38	0.38	0.38	0.37	0.37	0.37	0.53	0.5	0.47	0.44	0.41	0.38	0.34	0.31	0.28	0.69	0.62	0.56	0.5	0.44	0.38	0.31	0.25	0.19	0.84	0.75	0.66	0.56	0.47	0.38	0.28	0.19	0.09	0.33	0.33	0.33	0.33
	0.38	0.38	0.38	0.38	0.38	0.38	0.38	0.38	0.38	0.38	0.38	0.38	0.38	0.38	0.38	0.38	0.38	0.38	0.38	0.38	0.38	0.38	0.38	0.38	0.38	0.38	0.38	0.38	0.38	0.38	0.38	0.38	0.38	0.38	0.38	0.38	0.33	0.33	0.33	0.33
	1.0	0.88	0.75	0.63	0.5	0.38	0.25	0.13	0.0	1.0	0.88	0.75	0.63	0.5	0.38	0.25	0.13	0.0	1.0	0.88	0.75	0.63	0.5	0.38	0.25	0.13	0.0	1.0	0.88	0.75	0.63	0.5	0.38	0.25	0.13	0.0	0.33	0.33	0.33	0.33
16	0.25	0.25	0.25	0.25	0.25	0.25	0.25	0.25	0.25	0.44	0.41	0.37	0.34	0.31	0.28	0.25	0.22	0.19	0.62	0.56	0.5	0.44	0.37	0.31	0.25	0.19	0.12	0.81	0.72	0.62	0.53	0.44	0.34	0.25	0.16	0.06	0.4	0.4	0.4	0.4
	0.25	0.25	0.25	0.25	0.25	0.25	0.25	0.25	0.25	0.25	0.25	0.25	0.25	0.25	0.25	0.25	0.25	0.25	0.25	0.25	0.25	0.25	0.25	0.25	0.25	0.25	0.25	0.25	0.25	0.25	0.25	0.25	0.25	0.25	0.25	0.25	0.4	0.4	0.4	0.4
	1.0	0.88	0.75	0.63	0.5	0.38	0.25	0.13	0.0	1.0	0.88	0.75	0.63	0.5	0.38	0.25	0.13	0.0	1.0	0.88	0.75	0.63	0.5	0.38	0.25	0.13	0.0	1.0	0.88	0.75	0.63	0.5	0.38	0.25	0.13	0.0	0.4	0.4	0.4	0.4
17	0.13	0.13	0.13	0.13	0.13	0.13	0.13	0.13	0.12	0.34	0.31	0.28	0.25	0.22	0.19	0.16	0.13	0.09	0.56	0.5	0.44	0.37	0.31	0.25	0.19	0.13	0.06	0.78	0.69	0.59	0.5	0.41	0.31	0.22	0.13	0.03	0.47	0.47	0.47	0.47
	0.13	0.13	0.13	0.13	0.13	0.13	0.13	0.13	0.13	0.13	0.13	0.13	0.13	0.13	0.13	0.13	0.13	0.13	0.13	0.13	0.13	0.13	0.13	0.13	0.13	0.13	0.13	0.13	0.13	0.13	0.13	0.13	0.13	0.13	0.13	0.13	0.47	0.47	0.47	0.47
	1.0	0.88	0.75	0.63	0.5	0.38	0.25	0.13	0.0	1.0	0.88	0.75	0.63	0.5	0.38	0.25	0.13	0.0	1.0	0.88	0.75	0.63	0.5	0.38	0.25	0.13	0.0	1.0	0.88	0.75	0.63	0.5	0.38	0.25	0.13	0.0	0.47	0.47	0.47	0.47
18	0.0	0.0	0.0	0.0	0.0	0.0	0.0	0.0	0.0	0.25	0.22	0.19	0.16	0.12	0.09	0.06	0.03	0.0	0.5	0.44	0.37	0.31	0.25	0.19	0.12	0.06	0.0	0.75	0.66	0.56	0.47	0.37	0.28	0.19	0.09	0.0	0.53	0.53	0.53	0.53
	0.0	0.0	0.0	0.0	0.0	0.0	0.0	0.0	0.0	0.0	0.0	0.0	0.0	0.0	0.0	0.0	0.0	0.0	0.0	0.0	0.0	0.0	0.0	0.0	0.0	0.0	0.0	0.0	0.0	0.0	0.0	0.0	0.0	0.0	0.0	0.0	0.53	0.53	0.53	0.53
	1.0	0.88	0.75	0.63	0.5	0.38	0.25	0.13	0.0	1.0	0.88	0.75	0.63	0.5	0.38	0.25	0.13	0.0	1.0	0.88	0.75	0.63	0.5	0.38	0.25	0.13	0.0	1.0	0.88	0.75	0.63	0.5	0.38	0.25	0.13	0.0	0.53	0.53	0.53	0.53
19	1.0	0.88	0.75	0.63	0.5	0.38	0.25	0.13	0.0	1.0	0.88	0.75	0.63	0.5	0.38	0.25	0.13	0.0	1.0	0.88	0.75	0.63	0.5	0.38	0.25	0.13	0.0	1.0	0.88	0.75	0.63	0.5	0.38	0.25	0.13	0.0	0.6	0.6	0.6	0.6
	1.0	1.0	1.0	1.0	1.0	1.0	1.0	1.0	1.0	1.0	1.0	1.0	1.0	1.0	1.0	1.0	1.0	1.0	1.0	1.0	1.0	1.0	1.0	1.0	1.0	1.0	1.0	1.0	1.0	1.0	1.0	1.0	1.0	1.0	1.0	1.0	0.6	0.6	0.6	0.6
	1.0	0.88	0.75	0.63	0.5	0.38	0.25	0.13	0.0	1.0	0.91	0.81	0.72	0.62	0.53	0.44	0.34	0.25	1.0	0.94	0.87	0.81	0.75	0.69	0.62	0.56	0.5	1.0	0.97	0.94	0.91	0.87	0.84	0.81	0.78	0.75	0.6	0.6	0.6	0.6
20	1.0	0.88	0.75	0.63	0.5	0.38	0.25	0.13	0.0	1.0	0.88	0.75	0.63	0.5	0.38	0.25	0.13	0.0	1.0	0.88	0.75	0.63	0.5	0.38	0.25	0.13	0.0	1.0	0.88	0.75	0.63	0.5	0.38	0.25	0.13	0.0	0.67	0.67	0.67	0.67
	0.88	0.88	0.88	0.88	0.88	0.88	0.88	0.88	0.88	0.88	0.88	0.88	0.88	0.88	0.88	0.88	0.88	0.88	0.88	0.88	0.88	0.88	0.88	0.88	0.88	0.88	0.88	0.88	0.88	0.88	0.88	0.88	0.88	0.88	0.88	0.88	0.67	0.67	0.67	0.67
	1.0	0.88	0.75	0.63	0.5	0.38	0.25	0.13	0.0	0.97	0.88	0.78	0.69	0.59	0.5	0.41	0.31	0.22	0.94	0.88	0.81	0.75	0.69	0.62	0.56	0.5	0.44	0.91	0.88	0.84	0.81	0.78	0.75	0.72	0.69	0.66	0.67	0.67	0.67	0.67
21	1.0	0.87	0.75	0.63	0.5	0.38	0.25	0.13	0.0	1.0	0.88	0.75	0.63	0.5	0.38	0.25	0.13	0.0	1.0	0.88	0.75	0.63	0.5	0.38	0.25	0.13	0.0	1.0	0.88	0.75	0.63	0.5	0.38	0.25	0.13	0.0	0.73	0.73	0.73	0.73
	0.75	0.75	0.75	0.75	0.75	0.75	0.75	0.75	0.75	0.75	0.75	0.75	0.75	0.75	0.75	0.75	0.75	0.75	0.75	0.75	0.75	0.75	0.75	0.75	0.75	0.75	0.75	0.75	0.75	0.75	0.75	0.75	0.75	0.75	0.75	0.75	0.73	0.73	0.73	0.73
	1.0	0.88	0.75	0.63	0.5	0.38	0.25	0.13	0.0	0.94	0.84	0.75	0.66	0.56	0.47	0.37	0.28	0.19	0.87	0.81	0.75	0.69	0.62	0.56	0.5	0.44	0.37	0.81	0.78	0.75	0.72	0.69	0.66	0.62	0.59	0.56	0.73	0.73	0.73	0.73
22	1.0	0.87	0.75	0.63	0.5	0.38	0.25	0.13	0.0	1.0	0.88	0.75	0.63	0.5	0.38	0.25	0.13	0.0	1.0	0.88	0.75	0.63	0.5	0.38	0.25	0.13	0.0	1.0	0.88	0.75	0.63	0.5	0.38	0.25	0.13	0.0	0.8	0.8	0.8	0.8
	0.63	0.63	0.63	0.63	0.63	0.63	0.63	0.63	0.63	0.63	0.63	0.63	0.63	0.63	0.63	0.63	0.63	0.63	0.63	0.63	0.63	0.63	0.63	0.63	0.63	0.63	0.63	0.63	0.63	0.63	0.63	0.63	0.63	0.63	0.63	0.63	0.8	0.8	0.8	0.8
	1.0	0.88	0.75	0.63	0.5	0.38	0.25	0.13	0.0	0.91	0.81	0.72	0.63	0.53	0.44	0.34	0.25	0.16	0.81	0.75	0.69	0.63	0.56	0.5	0.44	0.37	0.31	0.72	0.69	0.66	0.63	0.59	0.56	0.53	0.5	0.47	0.8	0.8	0.8	0.8
23	1.0	0.87	0.75	0.62	0.5	0.38	0.25	0.13	0.0	1.0	0.88	0.75	0.63	0.5	0.38	0.25	0.13	0.0	1.0	0.88	0.75	0.63	0.5	0.38	0.25	0.13	0.0	1.0	0.88	0.75	0.63	0.5	0.38	0.25	0.13	0.0	0.87	0.87	0.87	0.87
	0.5	0.5	0.5	0.5	0.5	0.5	0.5	0.5	0.5	0.5	0.5	0.5	0.5	0.5	0.5	0.5	0.5	0.5	0.5	0.5	0.5	0.5	0.5	0.5	0.5	0.5	0.5	0.5	0.5	0.5	0.5	0.5	0.5	0.5	0.5	0.5	0.87	0.87	0.87	0.87
	1.0	0.88	0.75	0.63	0.5	0.38	0.25	0.13	0.0	0.87	0.78	0.69	0.59	0.5	0.41	0.31	0.22	0.12	0.75	0.69	0.62	0.56	0.5	0.44	0.37	0.31	0.25	0.62	0.59	0.56	0.53	0.5	0.47	0.44	0.41	0.37	0.87	0.87	0.87	0.87
24	1.0	0.87	0.75	0.62	0.5	0.38	0.25	0.13	0.0	1.0	0.88	0.75	0.63	0.5	0.38	0.25	0.13	0.0	1.0	0.88	0.75	0.63	0.5	0.38	0.25	0.13	0.0	1.0	0.88	0.75	0.63	0.5	0.38	0.25	0.13	0.0	0.93	0.93	0.93	0.93
	0.38	0.38	0.38	0.38	0.38	0.38	0.38	0.38	0.38	0.38	0.38	0.38	0.38	0.38	0.38	0.38	0.38	0.38	0.38	0.38	0.38	0.38	0.38	0.38	0.38	0.38	0.38	0.38	0.38	0.38	0.38	0.38	0.38	0.38	0.38	0.38	0.93	0.93	0.93	0.93
	1.0	0.88	0.75	0.63	0.5	0.38	0.25	0.13	0.0	0.84	0.75	0.66	0.56	0.47	0.38	0.28	0.19	0.09	0.69	0.62	0.56	0.5	0.44	0.38	0.31	0.25	0.19	0.53	0.5	0.47	0.44	0.41	0.38	0.34	0.31	0.28	0.93	0.93	0.93	0.93
25	1.0	0.87	0.75	0.62	0.5	0.37	0.25	0.13	0.0	1.0	0.88	0.75	0.63	0.5	0.38	0.25	0.13	0.0	1.0	0.88	0.75	0.63	0.5	0.38	0.25	0.13	0.0	1.0	0.88	0.75	0.63	0.5	0.38	0.25	0.13	0.0	1.0	1.0	1.0	1.0
	0.25	0.25	0.25	0.25	0.25	0.25	0.25	0.25	0.25	0.25	0.25	0.25	0.25	0.25	0.25	0.25	0.25	0.25	0.25	0.25	0.25	0.25	0.25	0.25	0.25	0.25	0.25	0.25	0.25	0.25	0.25	0.25	0.25	0.25	0.25	0.25	1.0	1.0	1.0	1.0
	1.0	0.88	0.75	0.63	0.5	0.38	0.25	0.13	0.0	0.81	0.72	0.62	0.53	0.44	0.34	0.25	0.16	0.06	0.62	0.56	0.5	0.44	0.37	0.31	0.25	0.19	0.12	0.44	0.41	0.37	0.34	0.31	0.28	0.25	0.22	0.19	1.0	1.0	1.0	1.0
26	1.0	0.87	0.75	0.62	0.5	0.37	0.25	0.13	0.0	1.0	0.88	0.75	0.63	0.5	0.38	0.25	0.13	0.0	1.0	0.88	0.75	0.63	0.5	0.38	0.25	0.13	0.0	1.0	0.88	0.75	0.63	0.5	0.38	0.25	0.13	0.0	0.0	1.0	1.0	0.0
	0.13	0.13	0.13	0.13	0.13	0.13	0.13	0.13	0.13	0.13	0.13	0.13	0.13	0.13	0.13	0.13	0.13	0.13	0.13	0.13	0.13	0.13	0.13	0.13	0.13	0.13	0.13	0.13	0.13	0.13	0.13	0.13	0.13	0.13	0.13	0.13	0.0	0.0	1.0	1.0
	1.0	0.88	0.75	0.63	0.5	0.38	0.25	0.13	0.0	0.78	0.69	0.59	0.5	0.41	0.31	0.22	0.13	0.03	0.56	0.5	0.44	0.37	0.31	0.25	0.19	0.13	0.06	0.34	0.31	0.28	0.25	0.22	0.19	0.16	0.13	0.09	0.0	0.0	0.0	0.0
27	1.0	0.87	0.75	0.62	0.5	0.37	0.25	0.12	0.0	1.0	0.88	0.75	0.63	0.5	0.38	0.25	0.13	0.0	1.0	0.88	0.75	0.63	0.5	0.38	0.25	0.13	0.0	1.0	0.88	0.75	0.63	0.5	0.38	0.25	0.13	0.0	1.0	0.0	0.0	1.0
	0.0	0.0	0.0	0.0	0.0	0.0	0.0	0.0	0.0	0.0	0.0	0.0	0.0	0.0	0.0	0.0	0.0	0.0	0.0	0.0	0.0	0.0	0.0	0.0	0.0	0.0	0.0	0.0	0.0	0.0	0.0	0.0	0.0	0.0	0.0	0.0	1.0	1.0	0.0	0.0
	1.0	0.88	0.75	0.63	0.5	0.38	0.25	0.13	0.0	0.75	0.66	0.56	0.47	0.37	0.28	0.19	0.09	0.0	0.5	0.44	0.37	0.31	0.25	0.19	0.12	0.06	0.0	0.25	0.22	0.19	0.16	0.12	0.09	0.06	0.03	0.0	1.0	1.0	1.0	1.0

	A	B	C	D	E	F	G	H	I	J	K	L	M	N	O	P	Q	R	S	T	U	V	W	X	Y	Z	a	b	c	d	e	f	g	h	i	j	k	LAB*	LAB*ae	
01	90.1 0.0 0.0	83.3 7.4 3.5	76.5 14.8 7.1	69.7 22.2 10.6	62.9 29.7 14.1	56.1 37.1 17.7	49.3 44.5 21.2	42.5 51.9 24.7	35.7 59.3 28.3	90.1 0.0 0.0	83.9 6.3 5.7	77.6 12.6 11.4	71.4 18.9 17.1	65.1 25.2 22.8	58.8 31.5 28.6	52.6 37.8 34.3	46.3 44.1 40.0	40.0 50.4 45.7	90.1 0.0 0.0	85.2 4.5 7.5	80.4 9.1 15.0	75.5 13.6 22.5	70.6 18.1 30.0	65.7 22.6 37.5	60.8 27.2 45.0	55.9 31.7 52.6	51.0 36.2 60.1	90.1 0.0 0.0	86.8 2.5 9.6	83.6 4.9 19.2	80.3 7.4 28.8	77.0 9.9 38.4	73.7 12.3 48.0	70.4 14.8 57.6	67.1 17.3 67.2	63.8 19.7 76.8	10.3 0.0 0.0	10.3 0.0 0.0	10.3 0.0 0.0	10.3 0.0 0.0
02	85.3 -3.8 -2.9	80.2 0.0 0.0	73.4 7.4 3.5	66.6 14.8 7.1	59.7 22.2 10.6	52.9 29.7 14.1	46.1 37.1 17.7	39.3 44.5 21.2	32.5 51.9 24.7	85.2 -3.1 -3.8	80.2 0.0 0.0	73.9 6.3 5.7	67.6 12.6 11.4	61.4 18.9 17.1	55.1 25.2 22.8	48.9 31.5 28.6	42.6 37.8 34.3	36.3 44.1 40.0	84.7 -2.0 -4.1	80.2 0.0 0.0	75.3 4.5 7.5	70.4 9.1 15.0	65.5 13.6 22.5	60.6 18.1 30.0	55.7 22.6 37.5	50.8 27.2 45.0	45.9 31.7 52.6	84.2 -0.9 -4.5	80.2 0.0 0.0	76.9 2.5 9.6	73.6 4.9 19.2	70.3 7.4 28.8	67.0 9.9 38.4	63.7 12.3 48.0	60.4 14.8 57.6	57.1 17.3 67.2	20.3 0.0 0.0	20.3 0.0 0.0	20.3 0.0 0.0	20.3 0.0 0.0
03	80.5 -7.6 -5.7	75.3 -3.8 -2.9	70.2 0.0 0.0	63.4 7.4 3.5	56.6 14.8 7.1	49.8 22.2 10.6	43.0 29.7 14.1	36.2 37.1 17.7	29.4 44.5 21.2	80.3 -6.2 -7.6	75.2 -3.1 -3.8	70.2 0.0 0.0	63.9 6.3 5.7	57.7 12.6 11.4	51.4 18.9 17.1	45.1 25.2 22.8	38.9 31.5 28.6	32.6 37.8 34.3	79.2 -4.0 -8.3	74.7 -2.0 -4.1	70.2 0.0 0.0	65.3 4.5 7.5	60.4 9.1 15.0	55.5 13.6 22.5	50.6 18.1 30.0	45.7 22.6 37.5	40.8 27.2 45.0	78.2 -1.9 -9.0	74.2 -0.9 -4.5	70.2 0.0 0.0	66.9 2.5 9.6	63.6 4.9 19.2	60.3 7.4 28.8	57.0 9.9 38.4	53.7 12.3 48.0	50.4 14.8 57.6	30.3 0.0 0.0	30.3 0.0 0.0	30.3 0.0 0.0	30.3 0.0 0.0
04	75.6 -11. -8.6	70.5 -7.6 -5.7	65.3 -3.8 -2.9	60.2 0.0 0.0	53.4 7.4 3.5	46.6 14.8 7.1	39.8 22.2 10.6	33.0 29.7 14.1	26.2 37.1 17.7	75.4 -9.3 -11.	70.3 -6.2 -7.6	65.3 -3.1 -3.8	60.2 0.0 0.0	53.9 6.3 5.7	47.7 12.6 11.4	41.4 18.9 17.1	35.2 25.2 22.8	28.9 31.5 28.6	73.8 -6.0 -12.	69.2 -4.0 -8.3	64.7 -2.0 -4.1	60.2 0.0 0.0	55.3 4.5 7.5	50.4 9.1 15.0	45.5 13.6 22.5	40.6 18.1 30.0	35.8 22.6 37.5	72.3 -2.8 -13.	68.2 -1.9 -9.0	64.2 -0.9 -4.5	60.2 0.0 0.0	56.9 2.5 9.6	53.6 4.9 19.2	50.3 7.4 28.8	47.0 9.9 38.4	43.8 12.3 48.0	40.3 0.0 0.0	40.3 0.0 0.0	40.3 0.0 0.0	40.3 0.0 0.0
05	70.8 -15. -11.	65.6 -11. -8.6	60.5 -7.6 -5.7	55.4 -3.8 -2.9	50.2 0.0 0.0	43.4 7.4 3.5	36.6 14.8 7.1	29.8 22.2 10.6	23.0 29.7 14.1	70.4 -12. -15.	65.4 -9.3 -11.	60.3 -6.2 -7.6	55.3 -3.1 -3.8	50.2 0.0 0.0	44.0 6.3 5.7	37.7 12.6 11.4	31.4 18.9 17.1	25.2 25.2 22.8	68.3 -8.0 -16.	63.8 -6.0 -12.	59.3 -4.0 -8.3	54.8 -2.0 -4.1	50.2 0.0 0.0	45.3 4.5 7.5	40.5 9.1 15.0	35.6 13.6 22.5	30.7 18.1 30.0	66.3 -3.8 -17.	62.3 -2.8 -13.	58.3 -1.9 -9.0	54.2 -0.9 -4.5	50.2 0.0 0.0	46.9 2.5 9.6	43.7 4.9 19.2	40.4 7.4 28.8	37.1 9.9 38.4	50.2 0.0 0.0	50.2 0.0 0.0	50.2 0.0 0.0	50.2 0.0 0.0
06	65.9 -19. -14.	60.8 -15. -11.	55.7 -11. -8.6	50.5 -7.6 -5.7	45.4 -3.8 -2.9	40.3 0.0 0.0	33.5 7.4 3.5	26.6 14.8 7.1	19.8 22.2 10.6	65.5 -15. -18.	60.5 -12. -15.	55.4 -9.3 -11.	50.4 -6.2 -7.6	45.3 -3.1 -3.8	40.3 0.0 0.0	34.0 6.3 5.7	27.7 12.6 11.4	21.5 18.9 17.1	62.8 -10. -20.	58.3 -8.0 -16.	53.8 -6.0 -12.	49.3 -4.0 -8.3	44.8 -2.0 -4.1	40.3 0.0 0.0	35.4 4.5 7.5	30.5 9.1 15.0	25.6 13.6 22.5	60.3 -4.7 -22.	56.3 -3.8 -17.	52.3 -2.8 -13.	48.3 -1.9 -9.0	44.3 -0.9 -4.5	40.3 0.0 0.0	37.0 2.5 9.6	33.7 4.9 19.2	30.4 7.4 28.8	60.2 0.0 0.0	60.2 0.0 0.0	60.2 0.0 0.0	60.2 0.0 0.0
07	61.1 -22. -17.	56.0 -19. -14.	50.8 -15. -11.	45.7 -11. -8.6	40.6 -7.6 -5.7	35.4 -3.8 -2.9	30.3 0.0 0.0	23.5 7.4 3.5	16.7 14.8 7.1	60.6 -18. -22.	55.5 -15. -18.	50.5 -12. -15.	45.4 -9.3 -11.	40.4 -6.2 -7.6	35.3 -3.1 -3.8	30.3 0.0 0.0	24.0 6.3 5.7	17.8 12.6 11.4	57.4 -11. -24.	52.9 -10. -20.	48.3 -8.0 -16.	43.8 -6.0 -12.	39.3 -4.0 -8.3	34.8 -2.0 -4.1	30.3 0.0 0.0	25.4 4.5 7.5	20.5 9.1 15.0	54.4 -5.7 -26.	50.3 -4.7 -22.	46.3 -3.8 -17.	42.3 -2.8 -13.	38.3 -1.9 -9.0	34.3 -0.9 -4.5	30.3 0.0 0.0	27.0 2.5 9.6	23.7 4.9 19.2	70.2 0.0 0.0	70.2 0.0 0.0	70.2 0.0 0.0	70.2 0.0 0.0
08	56.3 -26. -20.	51.1 -22. -17.	46.0 -19. -14.	40.8 -15. -11.	35.7 -11. -8.6	30.6 -7.6 -5.7	25.4 -3.8 -2.9	20.3 0.0 0.0	13.5 7.4 3.5	55.7 -21. -26.	50.6 -18. -22.	45.6 -15. -18.	40.5 -12. -15.	35.5 -9.3 -11.	30.4 -6.2 -7.6	25.4 -3.1 -3.8	20.3 0.0 0.0	14.0 6.3 5.7	51.9 -13. -29.	47.4 -11. -24.	42.9 -10. -20.	38.4 -8.0 -16.	33.9 -6.0 -12.	29.3 -4.0 -8.3	24.8 -2.0 -4.1	20.3 0.0 0.0	15.4 4.5 7.5	48.4 -6.6 -31.	44.4 -5.7 -26.	40.4 -4.7 -22.	36.4 -3.8 -17.	32.3 -2.8 -13.	28.3 -1.9 -9.0	24.3 -0.9 -4.5	20.3 0.0 0.0	17.0 2.5 9.6	80.2 0.0 0.0	80.2 0.0 0.0	80.2 0.0 0.0	80.2 0.0 0.0
09	51.4 -30. -22.	46.3 -26. -20.	41.1 -22. -17.	36.0 -19. -14.	30.9 -15. -11.	25.7 -11. -8.6	20.6 -7.6 -5.7	15.5 -3.8 -2.9	10.3 0.0 0.0	50.8 -24. -30.	45.7 -21. -26.	40.6 -18. -22.	35.6 -15. -18.	30.5 -12. -15.	25.5 -9.3 -11.	20.4 -6.2 -7.6	15.4 -3.1 -3.8	10.3 0.0 0.0	46.5 -15. -33.	41.9 -13. -29.	37.4 -11. -24.	32.9 -10. -20.	28.4 -8.0 -16.	23.9 -6.0 -12.	19.4 -4.0 -8.3	14.8 -2.0 -4.1	10.3 0.0 0.0	42.4 -7.6 -35.	38.4 -6.6 -31.	34.4 -5.7 -26.	30.4 -4.7 -22.	26.4 -3.8 -17.	22.4 -2.8 -13.	18.4 -1.9 -9.0	14.3 -0.9 -4.5	10.3 0.0 0.0	90.1 0.0 0.0	90.1 0.0 0.0	90.1 0.0 0.0	90.1 0.0 0.0
10	90.1 0.0 0.0	89.2 -0.5 12.6	88.2 -1.0 25.3	87.2 -1.5 37.9	86.2 -2.0 50.5	85.2 -2.6 63.1	84.2 -3.1 75.8	83.2 -3.6 88.4	82.3 -4.1 101.	90.1 0.0 0.0	87.2 -3.5 9.7	84.2 -7.0 19.4	81.2 -10. 29.0	78.2 -13. 38.7	75.2 -17. 48.4	72.3 -20. 58.1	69.3 -24. 67.7	66.3 -27. 77.4	90.1 0.0 0.0	85.6 -5.7 7.4	81.1 -11. 14.9	76.6 -17. 22.3	72.1 -22. 29.7	67.6 -28. 37.1	63.1 -33. 44.6	58.6 -39. 52.0	54.1 -45. 59.4	90.1 0.0 0.0	84.4 -7.3 5.1	78.7 -14. 10.3	73.0 -21. 15.4	67.3 -29. 20.5	61.6 -36. 25.6	55.8 -43. 30.8	50.1 -50. 35.9	44.4 -58. 41.0	10.3 0.0 0.0	10.3 0.0 0.0	10.3 0.0 0.0	10.3 0.0 0.0
11	83.6 0.1 -4.8	80.2 0.0 0.0	79.2 -0.5 12.6	78.2 -1.0 25.3	77.2 -1.5 37.9	76.2 -2.0 50.5	75.2 -2.6 63.1	74.3 -3.1 75.8	73.3 -3.6 88.4	83.0 1.5 -5.3	80.2 0.0 0.0	77.2 -3.5 9.7	74.2 -7.0 19.4	71.2 -10. 29.0	68.2 -13. 38.7	65.3 -17. 48.4	62.3 -20. 58.1	59.3 -24. 67.7	82.1 3.4 -5.9	80.2 0.0 0.0	75.7 -5.7 7.4	71.2 -11. 14.9	66.7 -17. 22.3	62.1 -22. 29.7	57.6 -28. 37.1	53.1 -33. 44.6	48.6 -39. 52.0	81.0 6.4 -6.5	80.2 0.0 0.0	74.4 -7.3 5.1	68.7 -14. 10.3	63.0 -21. 15.4	57.3 -29. 20.5	51.6 -36. 25.6	45.9 -43. 30.8	40.1 -50. 35.9	15.7 0.0 0.0	15.7 0.0 0.0	15.7 0.0 0.0	15.7 0.0 0.0
12	77.2 0.3 -9.7	73.7 0.1 -4.8	70.2 0.0 0.0	69.2 -0.5 12.6	68.2 -1.0 25.3	67.2 -1.5 37.9	66.2 -2.0 50.5	65.3 -2.6 63.1	64.3 -3.1 75.8	75.8 3.0 -10.	73.0 1.5 -5.3	70.2 0.0 0.0	67.2 -3.5 9.7	64.2 -7.0 19.4	61.2 -10. 29.0	58.3 -13. 38.7	55.3 -17. 48.4	52.3 -20. 58.1	74.0 6.9 -11.	72.1 3.4 -5.9	70.2 0.0 0.0	65.7 -5.7 7.4	61.2 -11. 14.9	56.7 -17. 22.3	52.2 -22. 29.7	47.7 -28. 37.1	43.2 -33. 44.6	71.9 12.8 -13.	71.1 6.4 -6.5	70.2 0.0 0.0	64.5 -7.3 5.1	58.8 -14. 10.3	53.0 -21. 15.4	47.3 -29. 20.5	41.6 -36. 25.6	35.9 -43. 30.8	21.0 0.0 0.0	21.0 0.0 0.0	21.0 0.0 0.0	21.0 0.0 0.0
13	70.7 0.4 -14.	67.2 0.3 -9.7	63.7 0.1 -4.8	60.2 0.0 0.0	59.2 -0.5 12.6	58.2 -1.0 25.3	57.3 -1.5 37.9	56.3 -2.0 50.5	55.3 -2.6 63.1	68.7 4.5 -15.	65.9 3.0 -10.	63.0 1.5 -5.3	60.2 0.0 0.0	57.2 -3.5 9.7	54.3 -7.0 19.4	51.3 -10. 29.0	48.3 -13. 38.7	45.3 -17. 48.4	65.9 10.3 -17.	64.0 6.9 -11.	62.1 3.4 -5.9	60.2 0.0 0.0	55.7 -5.7 7.4	51.2 -11. 14.9	46.7 -17. 22.3	42.2 -22. 29.7	37.7 -28. 37.1	62.8 19.1 -19.	62.0 12.8 -13.	61.1 6.4 -6.5	60.2 0.0 0.0	54.5 -7.3 5.1	48.8 -14. 10.3	43.1 -21. 15.4	37.3 -29. 20.5	31.6 -36. 25.6	26.3 0.0 0.0	26.3 0.0 0.0	26.3 0.0 0.0	26.3 0.0 0.0
14	64.2 0.6 -19.	60.7 0.4 -14.	57.2 0.3 -9.7	53.7 0.1 -4.8	50.2 0.0 0.0	49.2 -0.5 12.6	48.3 -1.0 25.3	47.3 -1.5 37.9	46.3 -2.0 50.5	61.5 6.1 -21.	58.7 4.5 -15.	55.9 3.0 -10.	53.1 1.5 -5.3	50.2 0.0 0.0	47.3 -3.5 9.7	44.3 -7.0 19.4	41.3 -10. 29.0	38.3 -13. 38.7	57.8 13.8 -23.	55.9 10.3 -17.	54.0 6.9 -11.	52.1 3.4 -5.9	50.2 0.0 0.0	45.7 -5.7 7.4	41.2 -11. 14.9	36.7 -17. 22.3	32.2 -22. 29.7	53.7 25.5 -26.	52.9 19.1 -19.	52.0 12.8 -13.	51.1 6.4 -6.5	50.2 0.0 0.0	44.5 -7.3 5.1	38.8 -14. 10.3	33.1 -21. 15.4	27.4 -29. 20.5	31.6 0.0 0.0	31.6 0.0 0.0	31.6 0.0 0.0	31.6 0.0 0.0
15	57.7 0.7 -24.	54.2 0.6 -19.	50.7 0.4 -14.	47.2 0.3 -9.7	43.7 0.1 -4.8	40.3 0.0 0.0	39.3 -0.5 12.6	38.3 -1.0 25.3	37.3 -1.5 37.9	54.4 7.6 -26.	51.5 6.1 -21.	48.7 4.5 -15.	45.9 3.0 -10.	43.1 1.5 -5.3	40.3 0.0 0.0	37.3 -3.5 9.7	34.3 -7.0 19.4	31.3 -10. 29.0	49.7 17.2 -29.	47.8 13.8 -23.	45.9 10.3 -17.	44.0 6.9 -11.	42.1 3.4 -5.9	40.3 0.0 0.0	35.8 -5.7 7.4	31.2 -11. 14.9	26.7 -17. 22.3	44.6 31.9 -32.	43.8 25.5 -26.	42.9 19.1 -19.	42.0 12.8 -13.	41.1 6.4 -6.5	40.3 0.0 0.0	34.5 -7.3 5.1	28.8 -14. 10.3	23.1 -21. 15.4	36.9 0.0 0.0	36.9 0.0 0.0	36.9 0.0 0.0	36.9 0.0 0.0
16	51.2 0.9 -29.	47.7 0.7 -24.	44.2 0.6 -19.	40.7 0.4 -14.	37.2 0.3 -9.7	33.8 0.1 -4.8	30.3 0.0 0.0	29.3 -0.5 12.6	28.3 -1.0 25.3	47.2 9.1 -31.	44.4 7.6 -26.	41.6 6.1 -21.	38.7 4.5 -15.	35.9 3.0 -10.	33.1 1.5 -5.3	30.3 0.0 0.0	27.3 -3.5 9.7	24.3 -7.0 19.4	41.6 20.7 -35.	39.7 17.2 -29.	37.8 13.8 -23.	35.9 10.3 -17.	34.1 6.9 -11.	32.2 3.4 -5.9	30.3 0.0 0.0	25.8 -5.7 7.4	21.3 -11. 14.9	35.5 38.3 -39.	34.7 31.9 -32.	33.8 25.5 -26.	32.9 19.1 -19.	32.0 12.8 -13.	31.2 6.4 -6.5	30.3 0.0 0.0	24.6 -7.3 5.1	18.8 -14. 10.3	42.3 0.0 0.0	42.3 0.0 0.0	42.3 0.0 0.0	42.3 0.0 0.0
17	44.7 1.0 -33.	41.2 0.9 -29.	37.7 0.7 -24.	34.2 0.6 -19.	30.8 0.4 -14.	27.3 0.3 -9.7	23.8 0.1 -4.8	20.3 0.0 0.0	19.3 -0.5 12.6	40.1 10.6 -37.	37.2 9.1 -31.	34.4 7.6 -26.	31.6 6.1 -21.	28.8 4.5 -15.	26.0 3.0 -10.	23.1 1.5 -5.3	20.3 0.0 0.0	17.3 -3.5 9.7	33.5 24.1 -41.	31.6 20.7 -35.	29.7 17.2 -29.	27.9 13.8 -23.	26.0 10.3 -17.	24.1 6.9 -11.	22.2 3.4 -5.9	20.3 0.0 0.0	15.8 -5.7 7.4	26.4 44.7 -45.	25.6 38.3 -39.	24.7 31.9 -32.	23.8 25.5 -26.	22.9 19.1 -19.	22.1 12.8 -13.	21.2 6.4 -6.5	20.3 0.0 0.0	14.6 -7.3 5.1	47.6 0.0 0.0	47.6 0.0 0.0	47.6 0.0 0.0	47.6 0.0 0.0
18	38.2 1.2 -38.	34.7 1.0 -33.	31.2 0.9 -29.	27.7 0.7 -24.	24.3 0.6 -19.	20.8 0.4 -14.	17.3 0.3 -9.7	13.8 0.1 -4.8	10.3 0.0 0.0	32.9 12.1 -42.	30.1 10.6 -37.	27.3 9.1 -31.	24.4 7.6 -26.	21.6 6.1 -21.	18.8 4.5 -15.	16.0 3.0 -10.	13.2 1.5 -5.3	10.3 0.0 0.0	25.4 27.6 -47.	23.5 24.1 -41.	21.7 20.7 -35.	19.8 17.2 -29.	17.9 13.8 -23.	16.0 10.3 -17.	14.1 6.9 -11.	12.2 3.4 -5.9	10.3 0.0 0.0	17.3 51.0 -52.	16.5 44.7 -45.	15.6 38.3 -39.	14.7 31.9 -32.	13.8 25.5 -26.	13.0 19.1 -19.	12.1 12.8 -13.	11.2 6.4 -6.5	10.3 0.0 0.0	52.9 0.0 0.0	52.9 0.0 0.0	52.9 0.0 0.0	52.9 0.0 0.0
19	90.1 0.0 0.0	84.8 -5.8 1.9	79.4 -11. 3.8	74.1 -17. 5.6	68.7 -23. 7.5	63.3 -29. 9.4	58.0 -35. 11.3	52.6 -40. 13.1	47.3 -46. 15.0	90.1 0.0 0.0	84.9 -5.2 0.4	79.7 -10. 0.7	74.6 -15. 1.1	69.4 -20. 1.5	64.2 -26. 1.9	59.0 -31. 2.2	53.8 -36. 2.6	48.6 -41. 3.0	90.1 0.0 0.0	85.1 -4.7 -0.8	80.0 -9.4 -1.6	74.9 -14. -2.4	69.9 -18. -3.2	64.8 -23. -4.0	59.7 -28. -4.8	54.7 -32. -5.6	49.6 -37. -6.4	90.1 0.0 0.0	85.2 -4.2 -1.8	80.2 -8.5 -3.7	75.3 -12. -5.5	70.3 -17. -7.3	65.4 -21. -9.1	60.4 -25. -11.	55.5 -29. -12.	50.5 -34. -14.	58.2 0.0 0.0	58.2 0.0 0.0	58.2 0.0 0.0	58.2 0.0 0.0
20	82.6 8.1 -5.0	80.2 0.0 0.0	74.8 -5.8 1.9	69.4 -11. 3.8	64.1 -17. 5.6	58.7 -23. 7.5	53.4 -29. 9.4	48.0 -35. 11.3	42.6 -40. 13.1	83.5 9.0 -2.8	80.2 0.0 0.0	75.0 -5.2 0.4	69.8 -10. 0.7	64.6 -15. 1.1	59.4 -20. 1.5	54.2 -26. 1.9	49.0 -31. 2.2	43.8 -36. 2.6	83.5 8.4 -0.4	80.2 0.0 0.0	75.1 -4.7 -0.8	70.0 -9.4 -1.6	65.0 -14. -2.4	59.9 -18. -3.2	54.8 -23. -4.0	49.8 -28. -4.8	44.7 -32. -5.6	83.4 7.9 1.6	80.2 0.0 0.0	75.2 -4.2 -1.8	70.3 -8.5 -3.7	65.3 -12. -5.5	60.3 -17. -7.3	55.4 -21. -9.1	50.4 -25. -11.	45.5 -29. -12.	63.5 0.0 0.0	63.5 0.0 0.0	63.5 0.0 0.0	63.5 0.0 0.0
21	75.0 16.2 -9.9	72.6 8.1 -5.0	70.2 0.0 0.0	64.8 -5.8 1.9	59.5 -11. 3.8	54.1 -17. 5.6	48.7 -23. 7.5	43.4 -29. 9.4	38.0 -35. 11.3	76.9 18.0 -5.6	73.6 9.0 -2.8	70.2 0.0 0.0	65.0 -5.2 0.4	59.8 -10. 0.7	54.6 -15. 1.1	49.4 -20. 1.5	44.2 -26. 1.9	39.0 -31. 2.2	76.8 16.8 -0.9	73.5 8.4 -0.4	70.2 0.0 0.0	65.1 -4.7 -0.8	60.1 -9.4 -1.6	55.0 -14. -2.4	49.9 -18. -3.2	44.8 -23. -4.0	39.8 -28. -4.8	76.7 15.8 3.2	73.4 7.9 1.6	70.2 0.0 0.0	65.2 -4.2 -1.8	60.3 -8.5 -3.7	55.3 -12. -5.5	50.4 -17. -7.3	45.4 -21. -9.1	40.5 -25. -11.	68.9 0.0 0.0	68.9 0.0 0.0	68.9 0.0 0.0	68.9 0.0 0.0
22	67.4 24.4 -14.	65.0 16.2 -9.9	62.6 8.1 -5.0	60.2 0.0 0.0	54.9 -5.8 1.9	49.5 -11. 3.8	44.1 -17. 5.6	38.8 -23. 7.5	33.4 -29. 9.4	70.3 27.1 -8.4	67.0 18.0 -5.6	63.6 9.0 -2.8	60.2 0.0 0.0	55.0 -5.2 0.4	49.8 -10. 0.7	44.6 -15. 1.1	39.4 -20. 1.5	34.2 -26. 1.9	70.1 25.3 -1.3	66.8 16.8 -0.9	63.5 8.4 -0.4	60.2 0.0 0.0	55.1 -4.7 -0.8	50.1 -9.4 -1.6	45.0 -14. -2.4	39.9 -18. -3.2	34.9 -23. -4.0	69.9 23.7 4.7	66.7 15.8 3.2	63.4 7.9 1.6	60.2 0.0 0.0	55.3 -4.2 -1.8	50.3 -8.5 -3.7	45.3 -12. -5.5	40.4 -17. -7.3	35.4 -21. -9.1	74.2 0.0 0.0	74.2 0.0 0.0	74.2 0.0 0.0	74.2 0.0 0.0
23	59.8 32.5 -19.	57.4 24.4 -14.	55.0 16.2 -9.9	52.6 8.1 -5.0	50.2 0.0 0.0	44.9 -5.8 1.9	39.5 -11. 3.8	34.2 -17. 5.6	28.8 -23. 7.5	63.7 36.1 -11.	60.4 27.1 -8.4	57.0 18.0 -5.6	53.6 9.0 -2.8	50.2 0.0 0.0	45.0 -5.2 0.4	39.8 -10. 0.7	34.6 -15. 1.1	29.5 -20. 1.5	63.4 33.7 -1.7	60.1 25.3 -1.3	56.8 16.8 -0.9	53.5 8.4 -0.4	50.2 0.0 0.0	45.2 -4.7 -0.8	40.1 -9.4 -1.6	35.0 -14. -2.4	30.0 -18. -3.2	63.2 31.6 6.3	59.9 23.7 4.7	56.7 15.8 3.2	53.5 7.9 1.6	50.2 0.0 0.0	45.3 -4.2 -1.8	40.3 -8.5 -3.7	35.4 -12. -5.5	30.4 -17. -7.3	79.5 0.0 0.0	79.5 0.0 0.0	79.5 0.0 0.0	79.5 0.0 0.0
24	52.2 40.6 -24.	49.8 32.5 -19.	47.4 24.4 -14.	45.0 16.2 -9.9	42.6 8.1 -5.0	40.3 0.0 0.0	34.9 -5.8 1.9	29.5 -11. 3.8	24.2 -17. 5.6	57.1 45.1 -13.	53.8 36.1 -11.	50.4 27.1 -8.4	47.0 18.0 -5.6	43.6 9.0 -2.8	40.3 0.0 0.0	35.1 -5.2 0.4	29.9 -10. 0.7	24.7 -15. 1.1	56.7 42.1 -2.2	53.5 33.7 -1.7	50.2 25.3 -1.3	46.9 16.8 -0.9	43.6 8.4 -0.4	40.3 0.0 0.0	35.2 -4.7 -0.8	30.1 -9.4 -1.6	25.1 -14. -2.4	56.4 39.6 7.9	53.2 31.6 6.3	50.0 23.7 4.7	46.7 15.8 3.2	43.5 7.9 1.6	40.3 0.0 0.0	35.3 -4.2 -1.8	30.4 -8.5 -3.7	25.4 -12. -5.5	84.8 0.0 0.0	84.8 0.0 0.0	84.8 0.0 0.0	84.8 0.0 0.0
25	44.6 48.7 -29.	42.2 40.6 -24.	39.8 32.5 -19.	37.4 24.4 -14.	35.1 16.2 -9.9	32.7 8.1 -5.0	30.3 0.0 0.0	24.9 -5.8 1.9	19.6 -11. 3.8	50.5 54.1 -16.	47.2 45.1 -13.	43.8 36.1 -11.	40.4 27.1 -8.4	37.0 18.0 -5.6	33.7 9.0 -2.8	30.3 0.0 0.0	25.1 -5.2 0.4	19.9 -10. 0.7	50.1 50.5 -2.6	46.8 42.1 -2.2	43.5 33.7 -1.7	40.2 25.3 -1.3	36.9 16.8 -0.9	33.6 8.4 -0.4	30.3 0.0 0.0	25.2 -4.7 -0.8	20.1 -9.4 -1.6	49.7 47.5 9.5	46.4 39.6 7.9	43.2 31.6 6.3	40.0 23.7 4.7	36.7 15.8 3.2	33.5 7.9 1.6	30.3 0.0 0.0	25.3 -4.2 -1.8	20.4 -8.5 -3.7	90.1 0.0 0.0	90.1 0.0 0.0	90.1 0.0 0.0	90.1 0.0 0.0
26	37.0 56.9 -34.	34.6 48.7 -29.	32.2 40.6 -24.	29.9 32.5 -19.	27.5 24.4 -14.	25.1 16.2 -9.9	22.7 8.1 -5.0	20.3 0.0 0.0	14.9 -5.8 1.9	43.9 63.1 -19.	40.5 54.1 -16.	37.2 45.1 -13.	33.8 36.1 -11.	30.4 27.1 -8.4	27.1 18.0 -5.6	23.7 9.0 -2.8	20.3 0.0 0.0	15.1 -5.2 0.4	43.4 59.0 -3.0	40.1 50.5 -2.6	36.8 42.1 -2.2	33.5 33.7 -1.7	30.2 25.3 -1.3	26.9 16.8 -0.9	23.6 8.4 -0.4	20.3 0.0 0.0	15.2 -4.7 -0.8	42.9 55.4 11.0	39.7 47.5 9.5	36.5 39.6 7.9	33.2 31.6 6.3	30.0 23.7 4.7	26.8 15.8 3.2	23.5 7.9 1.6	20.3 0.0 0.0	15.4 -4.2 -1.8	10.3 0.0 0.0	35.7 59.3 28.3	82.3 -4.1 101.	47.3 -46.8 15.0
27	29.4 65.0 -39.	27.0 56.9 -34.	24.7 48.7 -29.	22.3 40.6 -24.	19.9 32.5 -19.	17.5 24.4 -14.	15.1 16.2 -9.9	12.7 8.1 -5.0	10.3 0.0 0.0	37.3 72.1 -22.	33.9 63.1 -19.	30.6 54.1 -16.	27.2 45.1 -13.	23.8 36.1 -11.	20.5 27.1 -8.4	17.1 18.0 -5.6	13.7 9.0 -2.8	10.3 0.0 0.0	36.7 67.4 -3.5	33.4 59.0 -3.0	30.1 50.5 -2.6	26.8 42.1 -2.2	23.5 33.7 -1.7	20.2 25.3 -1.3	16.9 16.8 -0.9	13.6 8.4 -0.4	10.3 0.0 0.0	36.2 63.3 12.6	33.0 55.4 11.0	29.7 47.5 9.5	26.5 39.6 7.9	23.3 31.6 6.3	20.0 23.7 4.7	16.8 15.8 3.2	13.6 7.9 1.6	10.3 0.0 0.0	90.1 0.0 0.0	51.4 -30. -22.	38.2 1.2 -38.	29.4 65.0 -39.7

	A	B	C	D	E	F	G	H	I
01	90.1 0.0 0	83.3 8.2 25	76.5 16.4 25	69.7 24.6 25	62.9 32.9 25	56.1 41.1 25	49.3 49.3 25	42.5 57.5 25	35.7 65.7 25
02	85.3 4.8 217	80.2 0.0 0	73.4 8.2 25	66.6 16.4 25	59.7 24.6 25	52.9 32.9 25	46.1 41.1 25	39.3 49.3 25	32.5 57.5 25
03	80.5 9.5 217	75.3 4.8 217	70.2 0.0 0	63.4 8.2 25	56.6 16.4 25	49.8 24.6 25	43.0 32.9 25	36.2 41.1 25	29.4 49.3 25
04	75.6 14.3 217	70.5 9.5 217	65.3 4.8 217	60.2 0.0 0	53.4 8.2 25	46.6 16.4 25	39.8 24.6 25	33.0 32.9 25	26.2 41.1 25
05	70.8 19.0 217	65.6 14.3 217	60.5 9.5 217	55.4 4.8 217	50.2 0.0 0	43.4 8.2 25	36.6 16.4 25	29.8 24.6 25	23.0 32.9 25
06	65.9 23.8 217	60.8 19.0 217	55.7 14.3 217	50.5 9.5 217	45.4 4.8 217	40.3 0.0 0	33.5 8.2 25	26.6 16.4 25	19.8 24.6 25
07	61.1 28.5 217	56.0 23.8 217	50.8 19.0 217	45.7 14.3 217	40.6 9.5 217	35.4 4.8 217	30.3 0.0 0	23.5 8.2 25	16.7 16.4 25
08	56.3 33.3 217	51.1 28.5 217	46.0 23.8 217	40.8 19.0 217	35.7 14.3 217	30.6 9.5 217	25.4 4.8 217	20.3 0.0 0	13.5 8.2 25
09	51.4 38.1 217	46.3 33.3 217	41.1 28.5 217	36.0 23.8 217	30.9 19.0 217	25.7 14.3 217	20.6 9.5 217	15.5 4.8 217	10.3 0.0 0
10	90.1 0.0 0	89.2 12.6 92	88.2 25.3 92	87.2 37.9 92	86.2 50.5 92	85.2 63.2 92	84.2 75.8 92	83.2 88.5 92	82.3 101. 92
11	83.6 4.8 272	80.2 0.0 0	79.2 12.6 92	78.2 25.3 92	77.2 37.9 92	76.2 50.5 92	75.2 63.2 92	74.3 75.8 92	73.3 88.5 92
12	77.2 9.7 272	73.7 4.8 272	70.2 0.0 0	69.2 12.6 92	68.2 25.3 92	67.2 37.9 92	66.2 50.5 92	65.3 63.2 92	64.3 75.8 92
13	70.7 14.5 272	67.2 9.7 272	63.7 4.8 272	60.2 0.0 0	59.2 12.6 92	58.2 25.3 92	57.3 37.9 92	56.3 50.5 92	55.3 63.2 92
14	64.2 19.4 272	60.7 14.5 272	57.2 9.7 272	53.7 4.8 272	50.2 0.0 0	49.2 12.6 92	48.3 25.3 92	47.3 37.9 92	46.3 50.5 92
15	57.7 24.2 272	54.2 19.4 272	50.7 14.5 272	47.2 9.7 272	43.7 4.8 272	40.3 0.0 0	39.3 12.6 92	38.3 25.3 92	37.3 37.9 92
16	51.2 29.1 272	47.7 24.2 272	44.2 19.4 272	40.7 14.5 272	37.2 9.7 272	33.8 4.8 272	30.3 0.0 0	29.3 12.6 92	28.3 25.3 92
17	44.7 33.9 272	41.2 29.1 272	37.7 24.2 272	34.2 19.4 272	30.8 14.5 272	27.3 9.7 272	23.8 4.8 272	20.3 0.0 0	19.3 12.6 92
18	38.2 38.8 272	34.7 33.9 272	31.2 29.1 272	27.7 24.2 272	24.3 19.4 272	20.8 14.5 272	17.3 9.7 272	13.8 4.8 272	10.3 0.0 0
19	90.1 0.0 0	84.8 6.1 162	79.4 12.3 162	74.1 18.4 162	68.7 24.6 162	63.3 30.7 162	58.0 36.9 162	52.6 43.0 162	47.3 49.1 162
20	82.6 9.5 329	80.2 0.0 0	74.8 6.1 162	69.4 12.3 162	64.1 18.4 162	58.7 24.6 162	53.4 30.7 162	48.0 36.9 162	42.6 43.0 162
21	75.0 19.0 329	72.6 9.5 329	70.2 0.0 0	64.8 6.1 162	59.5 12.3 162	54.1 18.4 162	48.7 24.6 162	43.4 30.7 162	38.0 36.9 162
22	67.4 28.5 329	65.0 19.0 329	62.6 9.5 329	60.2 0.0 0	54.9 6.1 162	49.5 12.3 162	44.1 18.4 162	38.8 24.6 162	33.4 30.7 162
23	59.8 38.1 329	57.4 28.5 329	55.0 19.0 329	52.6 9.5 329	50.2 0.0 0	44.9 6.1 162	39.5 12.3 162	34.2 18.4 162	28.8 24.6 162
24	52.2 47.6 329	49.8 38.1 329	47.4 28.5 329	45.0 19.0 329	42.6 9.5 329	40.3 0.0 0	34.9 6.1 162	29.5 12.3 162	24.2 18.4 162
25	44.6 57.1 329	42.2 47.6 329	39.8 38.1 329	37.4 28.5 329	35.1 19.0 329	32.7 9.5 329	30.3 0.0 0	24.9 6.1 162	19.6 12.3 162
26	37.0 66.6 329	34.6 57.1 329	32.2 47.6 329	29.9 38.1 329	27.5 28.5 329	25.1 19.0 329	22.7 9.5 329	20.3 0.0 0	14.9 6.1 162
27	29.4 76.1 329	27.0 66.6 329	24.7 57.1 329	22.3 47.6 329	19.9 38.1 329	17.5 28.5 329	15.1 19.0 329	12.7 9.5 329	10.3 0.0 0

	J	K	L	M	N	O	P	Q	R
01	90.1 0.0 0	83.9 8.5 42	77.6 17.0 42	71.4 25.5 42	65.1 34.0 42	58.8 42.5 42	52.6 51.0 42	46.3 59.5 42	40.0 68.0 42
02	85.2 4.9 231	80.2 0.0 0	73.9 8.5 42	67.6 17.0 42	61.4 25.5 42	55.1 34.0 42	48.9 42.5 42	42.6 51.0 42	36.3 59.5 42
03	80.3 9.8 231	75.2 4.9 231	70.2 0.0 0	63.9 8.5 42	57.7 17.0 42	51.4 25.5 42	45.1 34.0 42	38.9 42.5 42	32.6 51.0 42
04	75.4 14.7 231	70.3 9.8 231	65.3 4.9 231	60.2 0.0 0	53.9 8.5 42	47.7 17.0 42	41.4 25.5 42	35.2 34.0 42	28.9 42.5 42
05	70.4 19.6 231	65.4 14.7 231	60.3 9.8 231	55.3 4.9 231	50.2 0.0 0	44.0 8.5 42	37.7 17.0 42	31.4 25.5 42	25.2 34.0 42
06	65.5 24.5 231	60.5 19.6 231	55.4 14.7 231	50.4 9.8 231	45.3 4.9 231	40.3 0.0 0	34.0 8.5 42	27.7 17.0 42	21.5 25.5 42
07	60.6 29.3 231	55.5 24.5 231	50.5 19.6 231	45.4 14.7 231	40.4 9.8 231	35.3 4.9 231	30.3 0.0 0	24.0 8.5 42	17.8 17.0 42
08	55.7 34.2 231	50.6 29.3 231	45.6 24.5 231	40.5 19.6 231	35.5 14.7 231	30.4 9.8 231	25.4 4.9 231	20.3 0.0 0	14.0 8.5 42
09	50.8 39.1 231	45.7 34.2 231	40.6 29.3 231	35.6 24.5 231	30.5 19.6 231	25.5 14.7 231	20.4 9.8 231	15.4 4.9 231	10.3 0.0 0
10	90.1 0.0 0	87.2 10.3 110	84.2 20.6 110	81.2 30.8 110	78.2 41.1 110	75.2 51.4 110	72.3 61.7 110	69.3 72.0 110	66.3 82.3 110
11	83.0 5.5 286	80.2 0.0 0	77.2 10.3 110	74.2 20.6 110	71.2 30.8 110	68.2 41.1 110	65.3 51.4 110	62.3 61.7 110	59.3 72.0 110
12	75.8 11.0 286	73.0 5.5 286	70.2 0.0 0	67.2 10.3 110	64.2 20.6 110	61.2 30.8 110	58.3 41.1 110	55.3 51.4 110	52.3 61.7 110
13	68.7 16.5 286	65.9 11.0 286	63.0 5.5 286	60.2 0.0 0	57.2 10.3 110	54.3 20.6 110	51.3 30.8 110	48.3 41.1 110	45.3 51.4 110
14	61.5 22.0 286	58.7 16.5 286	55.9 11.0 286	53.1 5.5 286	50.2 0.0 0	47.3 10.3 110	44.3 20.6 110	41.3 30.8 110	38.3 41.1 110
15	54.4 27.5 286	51.5 22.0 286	48.7 16.5 286	45.9 11.0 286	43.1 5.5 286	40.3 0.0 0	37.3 10.3 110	34.3 20.6 110	31.3 30.8 110
16	47.2 33.0 286	44.4 27.5 286	41.6 22.0 286	38.7 16.5 286	35.9 11.0 286	33.1 5.5 286	30.3 0.0 0	27.3 10.3 110	24.3 20.6 110
17	40.1 38.5 286	37.2 33.0 286	34.4 27.5 286	31.6 22.0 286	28.8 16.5 286	26.0 11.0 286	23.1 5.5 286	20.3 0.0 0	17.3 10.3 110
18	32.9 44.0 286	30.1 38.5 286	27.3 33.0 286	24.4 27.5 286	21.6 22.0 286	18.8 16.5 286	16.0 11.0 286	13.2 5.5 286	10.3 0.0 0
19	90.1 0.0 0	84.9 5.2 176	79.7 10.4 176	74.6 15.6 176	69.4 20.8 176	64.2 26.1 176	59.0 31.3 176	53.8 36.5 176	48.6 41.7 176
20	83.5 9.4 343	80.2 0.0 0	75.0 5.2 176	69.8 10.4 176	64.6 15.6 176	59.4 20.8 176	54.2 26.1 176	49.0 31.3 176	43.8 36.5 176
21	76.9 18.9 343	73.6 9.4 343	70.2 0.0 0	65.0 5.2 176	59.8 10.4 176	54.6 15.6 176	49.4 20.8 176	44.2 26.1 176	39.0 31.3 176
22	70.3 28.3 343	67.0 18.9 343	63.6 9.4 343	60.2 0.0 0	55.0 5.2 176	49.8 10.4 176	44.6 15.6 176	39.4 20.8 176	34.2 26.1 176
23	63.7 37.8 343	60.4 28.3 343	57.0 18.9 343	53.6 9.4 343	50.2 0.0 0	45.0 5.2 176	39.8 10.4 176	34.6 15.6 176	29.5 20.8 176
24	57.1 47.2 343	53.8 37.8 343	50.4 28.3 343	47.0 18.9 343	43.6 9.4 343	40.3 0.0 0	35.1 5.2 176	29.9 10.4 176	24.7 15.6 176
25	50.5 56.6 343	47.2 47.2 343	43.8 37.8 343	40.4 28.3 343	37.0 18.9 343	33.7 9.4 343	30.3 0.0 0	25.1 5.2 176	19.9 10.4 176
26	43.9 66.1 343	40.5 56.6 343	37.2 47.2 343	33.8 37.8 343	30.4 28.3 343	27.1 18.9 343	23.7 9.4 343	20.3 0.0 0	15.1 5.2 176
27	37.3 75.5 343	33.9 66.1 343	30.6 56.6 343	27.2 47.2 343	23.8 37.8 343	20.5 28.3 343	17.1 18.9 343	13.7 9.4 343	10.3 0.0 0

	S	T	U	V	W	X	Y	Z	a
01	90.1 0.0 0	85.2 8.8 59	80.4 17.5 59	75.5 26.3 59	70.6 35.1 59	65.7 43.8 59	60.8 52.6 59	55.9 61.4 59	51.0 70.1 59
02	84.7 4.6 244	80.2 0.0 0	75.3 8.8 59	70.4 17.5 59	65.5 26.3 59	60.6 35.1 59	55.7 43.8 59	50.8 52.6 59	45.9 61.4 59
03	79.2 9.2 244	74.7 4.6 244	70.2 0.0 0	65.3 8.8 59	60.4 17.5 59	55.5 26.3 59	50.6 35.1 59	45.7 43.8 59	40.8 52.6 59
04	73.8 13.8 244	69.2 9.2 244	64.7 4.6 244	60.2 0.0 0	55.3 8.8 59	50.4 17.5 59	45.5 26.3 59	40.6 35.1 59	35.8 43.8 59
05	68.3 18.4 244	63.8 13.8 244	59.3 9.2 244	54.8 4.6 244	50.2 0.0 0	45.3 8.8 59	40.5 17.5 59	35.6 26.3 59	30.7 35.1 59
06	62.8 23.0 244	58.3 18.4 244	53.8 13.8 244	49.3 9.2 244	44.8 4.6 244	40.3 0.0 0	35.4 8.8 59	30.5 17.5 59	25.6 26.3 59
07	57.4 27.6 244	52.9 23.0 244	48.3 18.4 244	43.8 13.8 244	39.3 9.2 244	34.8 4.6 244	30.3 0.0 0	25.4 8.8 59	20.5 17.5 59
08	51.9 32.2 244	47.4 27.6 244	42.9 23.0 244	38.4 18.4 244	33.9 13.8 244	29.3 9.2 244	24.8 4.6 244	20.3 0.0 0	15.4 8.8 59
09	46.5 36.8 244	41.9 32.2 244	37.4 27.6 244	32.9 23.0 244	28.4 18.4 244	23.9 13.8 244	19.4 9.2 244	14.8 4.6 244	10.3 0.0 0
10	90.1 0.0 0	85.6 9.3 127	81.1 18.7 127	76.6 28.0 127	72.1 37.3 127	67.6 46.7 127	63.1 56.0 127	58.6 65.3 127	54.1 74.7 127
11	82.1 6.9 300	80.2 0.0 0	75.7 9.3 127	71.2 18.7 127	66.7 28.0 127	62.1 37.3 127	57.6 46.7 127	53.1 56.0 127	48.6 65.3 127
12	74.0 13.7 300	72.1 6.9 300	70.2 0.0 0	65.7 9.3 127	61.2 18.7 127	56.7 28.0 127	52.2 37.3 127	47.7 46.7 127	43.2 56.0 127
13	65.9 20.6 300	64.0 13.7 300	62.1 6.9 300	60.2 0.0 0	55.7 9.3 127	51.2 18.7 127	46.7 28.0 127	42.2 37.3 127	37.7 46.7 127
14	57.8 27.4 300	55.9 20.6 300	54.0 13.7 300	52.1 6.9 300	50.2 0.0 0	45.7 9.3 127	41.2 18.7 127	36.7 28.0 127	32.2 37.3 127
15	49.7 34.3 300	47.8 27.4 300	45.9 20.6 300	44.0 13.7 300	42.1 6.9 300	40.3 0.0 0	35.8 9.3 127	31.2 18.7 127	26.7 28.0 127
16	41.6 41.1 300	39.7 34.3 300	37.8 27.4 300	35.9 20.6 300	34.1 13.7 300	32.2 6.9 300	30.3 0.0 0	25.8 9.3 127	21.3 18.7 127
17	33.5 48.0 300	31.6 41.1 300	29.7 34.3 300	27.9 27.4 300	26.0 20.6 300	24.1 13.7 300	22.2 6.9 300	20.3 0.0 0	15.8 9.3 127
18	25.4 54.8 300	23.5 48.0 300	21.7 41.1 300	19.8 34.3 300	17.9 27.4 300	16.0 20.6 300	14.1 13.7 300	12.2 6.9 300	10.3 0.0 0
19	90.1 0.0 0	85.1 4.8 190	80.0 9.5 190	74.9 14.3 190	69.9 19.0 190	64.8 23.8 190	59.7 28.6 190	54.7 33.3 190	49.6 38.1 190
20	83.5 8.4 357	80.2 0.0 0	75.1 4.8 190	70.0 9.5 190	65.0 14.3 190	59.9 19.0 190	54.8 23.8 190	49.8 28.6 190	44.7 33.3 190
21	76.8 16.9 357	73.5 8.4 357	70.2 0.0 0	65.1 4.8 190	60.1 9.5 190	55.0 14.3 190	49.9 19.0 190	44.8 23.8 190	39.8 28.6 190
22	70.1 25.3 357	66.8 16.9 357	63.5 8.4 357	60.2 0.0 0	55.1 4.8 190	50.1 9.5 190	45.0 14.3 190	39.9 19.0 190	34.9 23.8 190
23	63.4 33.7 357	60.1 25.3 357	56.8 16.9 357	53.5 8.4 357	50.2 0.0 0	45.2 4.8 190	40.1 9.5 190	35.0 14.3 190	30.0 19.0 190
24	56.7 42.2 357	53.5 33.7 357	50.2 25.3 357	46.9 16.9 357	43.6 8.4 357	40.3 0.0 0	35.2 4.8 190	30.1 9.5 190	25.1 14.3 190
25	50.1 50.6 357	46.8 42.2 357	43.5 33.7 357	40.2 25.3 357	36.9 16.9 357	33.6 8.4 357	30.3 0.0 0	25.2 4.8 190	20.1 9.5 190
26	43.4 59.0 357	40.1 50.6 357	36.8 42.2 357	33.5 33.7 357	30.2 25.3 357	26.9 16.9 357	23.6 8.4 357	20.3 0.0 0	15.2 4.8 190
27	36.7 67.5 357	33.4 59.0 357	30.1 50.6 357	26.8 42.2 357	23.5 33.7 357	20.2 25.3 357	16.9 16.9 357	13.6 8.4 357	10.3 0.0 0

	b	c	d	e	f	g	h	i	j	k	*LAB*LCH*ae*		
01	90.1 0.0 0	86.8 9.9 76	83.6 19.8 76	80.3 29.7 76	77.0 39.7 76	73.7 49.6 76	70.4 59.5 76	67.1 69.4 76	63.8 79.3 76	10.3 0.0 0	10.3 0.0 0	10.3 0.0 0	10.3 0.0 0
02	84.2 4.6 258	80.2 0.0 0	76.9 9.9 76	73.6 19.8 76	70.3 29.7 76	67.0 39.7 76	63.7 49.6 76	60.4 59.5 76	57.1 69.4 76	20.3 0.0 0	20.3 0.0 0	20.3 0.0 0	20.3 0.0 0
03	78.2 9.2 258	74.2 4.6 258	70.2 0.0 0	66.9 9.9 76	63.6 19.8 76	60.3 29.7 76	57.0 39.7 76	53.7 49.6 76	50.4 59.5 76	30.3 0.0 0	30.3 0.0 0	30.3 0.0 0	30.3 0.0 0
04	72.3 13.8 258	68.2 9.2 258	64.2 4.6 258	60.2 0.0 0	56.9 9.9 76	53.6 19.8 76	50.3 29.7 76	47.0 39.7 76	43.8 49.6 76	40.3 0.0 0	40.3 0.0 0	40.3 0.0 0	40.3 0.0 0
05	66.3 18.3 258	62.3 13.8 258	58.3 9.2 258	54.2 4.6 258	50.2 0.0 0	46.9 9.9 76	43.7 19.8 76	40.4 29.7 76	37.1 39.7 76	50.2 0.0 0	50.2 0.0 0	50.2 0.0 0	50.2 0.0 0
06	60.3 22.9 258	56.3 18.3 258	52.3 13.8 258	48.3 9.2 258	44.3 4.6 258	40.3 0.0 0	37.0 9.9 76	33.7 19.8 76	30.4 29.7 76	60.2 0.0 0	60.2 0.0 0	60.2 0.0 0	60.2 0.0 0
07	54.4 27.5 258	50.3 22.9 258	46.3 18.3 258	42.3 13.8 258	38.3 9.2 258	34.3 4.6 258	30.3 0.0 0	27.0 9.9 76	23.7 19.8 76	70.2 0.0 0	70.2 0.0 0	70.2 0.0 0	70.2 0.0 0
08	48.4 32.1 258	44.4 27.5 258	40.4 22.9 258	36.4 18.3 258	32.3 13.8 258	28.3 9.2 258	24.3 4.6 258	20.3 0.0 0	17.0 9.9 76	80.2 0.0 0	80.2 0.0 0	80.2 0.0 0	80.2 0.0 0
09	42.4 36.7 258	38.4 32.1 258	34.4 27.5 258	30.4 22.9 258	26.4 18.3 258	22.4 13.8 258	18.4 9.2 258	14.3 4.6 258	10.3 0.0 0	90.1 0.0 0	90.1 0.0 0	90.1 0.0 0	90.1 0.0 0
10	90.1 0.0 0	84.4 8.9 145	78.7 17.8 145	73.0 26.7 145	67.3 35.5 145	61.6 44.4 145	55.8 53.3 145	50.1 62.2 145	44.4 71.1 145	10.3 0.0 0	10.3 0.0 0	10.3 0.0 0	10.3 0.0 0
11	81.0 9.1 314	80.2 0.0 0	74.4 8.9 145	68.7 17.8 145	63.0 26.7 145	57.3 35.5 145	51.6 44.4 145	45.9 53.3 145	40.1 62.2 145	15.7 0.0 0	15.7 0.0 0	15.7 0.0 0	15.7 0.0 0
12	71.9 18.2 314	71.1 9.1 314	70.2 0.0 0	64.5 8.9 145	58.8 17.8 145	53.0 26.7 145	47.3 35.5 145	41.6 44.4 145	35.9 53.3 145	21.0 0.0 0	21.0 0.0 0	21.0 0.0 0	21.0 0.0 0
13	62.8 27.4 314	62.0 18.2 314	61.1 9.1 314	60.2 0.0 0	54.5 8.9 145	48.8 17.8 145	43.1 26.7 145	37.3 35.5 145	31.6 44.4 145	26.3 0.0 0	26.3 0.0 0	26.3 0.0 0	26.3 0.0 0
14	53.7 36.5 314	52.9 27.4 314	52.0 18.2 314	51.1 9.1 314	50.2 0.0 0	44.5 8.9 145	38.8 17.8 145	33.1 26.7 145	27.4 35.5 145	31.6 0.0 0	31.6 0.0 0	31.6 0.0 0	31.6 0.0 0
15	44.6 45.6 314	43.8 36.5 314	42.9 27.4 314	42.0 18.2 314	41.1 9.1 314	40.3 0.0 0	34.5 8.9 145	28.8 17.8 145	23.1 26.7 145	36.9 0.0 0	36.9 0.0 0	36.9 0.0 0	36.9 0.0 0
16	35.5 54.7 314	34.7 45.6 314	33.8 36.5 314	32.9 27.4 314	32.0 18.2 314	31.2 9.1 314	30.3 0.0 0	24.6 8.9 145	18.8 17.8 145	42.3 0.0 0	42.3 0.0 0	42.3 0.0 0	42.3 0.0 0
17	26.4 63.8 314	25.6 54.7 314	24.7 45.6 314	23.8 36.5 314	22.9 27.4 314	22.1 18.2 314	21.2 9.1 314	20.3 0.0 0	14.6 8.9 145	47.6 0.0 0	47.6 0.0 0	47.6 0.0 0	47.6 0.0 0
18	17.3 73.0 314	16.5 63.8 314	15.6 54.7 314	14.7 45.6 314	13.8 36.5 314	13.0 27.4 314	12.1 18.2 314	11.2 9.1 314	10.3 0.0 0	52.9 0.0 0	52.9 0.0 0	52.9 0.0 0	52.9 0.0 0
19	90.1 0.0 0	85.2 4.6 203	80.2 9.2 203	75.3 13.9 203	70.3 18.5 203	65.4 23.1 203	60.4 27.7 203	55.5 32.4 203	50.5 37.0 203	58.2 0.0 0	58.2 0.0 0	58.2 0.0 0	58.2 0.0 0
20	83.4 8.1 11	80.2 0.0 0	75.2 4.6 203	70.3 9.2 203	65.3 13.9 203	60.3 18.5 203	55.4 23.1 203	50.4 27.7 203	45.5 32.4 203	63.5 0.0 0	63.5 0.0 0	63.5 0.0 0	63.5 0.0 0
21	76.7 16.1 11	73.4 8.1 11	70.2 0.0 0	65.2 4.6 203	60.3 9.2 203	55.3 13.9 203	50.4 18.5 203	45.4 23.1 203	40.5 27.7 203	68.9 0.0 0	68.9 0.0 0	68.9 0.0 0	68.9 0.0 0
22	69.9 24.2 11	66.7 16.1 11	63.4 8.1 11	60.2 0.0 0	55.3 4.6 203	50.3 9.2 203	45.3 13.9 203	40.4 18.5 203	35.4 23.1 203	74.2 0.0 0	74.2 0.0 0	74.2 0.0 0	74.2 0.0 0
23	63.2 32.3 11	59.9 24.2 11	56.7 16.1 11	53.5 8.1 11	50.2 0.0 0	45.3 4.6 203	40.3 9.2 203	35.4 13.9 203	30.4 18.5 203	79.5 0.0 0	79.5 0.0 0	79.5 0.0 0	79.5 0.0 0
24	56.4 40.3 11	53.2 32.3 11	50.0 24.2 11	46.7 16.1 11	43.5 8.1 11	40.3 0.0 0	35.3 4.6 203	30.4 9.2 203	25.4 13.9 203	84.8 0.0 0	84.8 0.0 0	84.8 0.0 0	84.8 0.0 0
25	49.7 48.4 11	46.4 40.3 11	43.2 32.3 11	40.0 24.2 11	36.7 16.1 11	33.5 8.1 11	30.3 0.0 0	25.3 4.6 203	20.4 9.2 203	90.1 0.0 0	90.1 0.0 0	90.1 0.0 0	90.1 0.0 0
26	42.9 56.5 11	39.7 48.4 11	36.5 40.3 11	33.2 32.3 11	30.0 24.2 11	26.8 16.1 11	23.5 8.1 11	20.3 0.0 0	15.4 4.6 203	10.3 0.0 0	35.7 65.7 25	82.3 101. 92	47.3 49.1 162
27	36.2 64.5 11	33.0 56.5 11	29.7 48.4 11	26.5 40.3 11	23.3 32.3 11	20.0 24.2 11	16.8 16.1 11	13.6 8.1 11	10.3 0.0 0	90.1 0.0 0	51.4 38.1 217	38.2 38.8 272	29.4 76.1 329

	A	B	C	D	E	F	G	H	I	J	K	L	M	N	O	P	Q	R	S	T	U	V	W	X	Y	Z	a	b	c	d	e	f	g	h	i	j	k	lab*tch*		
01	1.0	0.94	0.88	0.81	0.75	0.69	0.63	0.56	0.5	1.0	0.94	0.88	0.81	0.75	0.69	0.63	0.56	0.5	1.0	0.94	0.88	0.81	0.75	0.69	0.63	0.56	0.5	1.0	0.94	0.88	0.81	0.75	0.69	0.63	0.56	0.5	0.0	0.0	0.0	0.0
	0.0	0.13	0.25	0.38	0.5	0.63	0.75	0.88	1.0	0.0	0.13	0.25	0.38	0.5	0.63	0.75	0.88	1.0	0.0	0.13	0.25	0.38	0.5	0.63	0.75	0.88	1.0	0.0	0.13	0.25	0.38	0.5	0.63	0.75	0.88	1.0	0.0	0.0	0.0	0.0
	0.0	0.1	0.1	0.1	0.1	0.1	0.1	0.1	0.1	0.0	0.14	0.14	0.14	0.14	0.14	0.14	0.14	0.14	0.0	0.18	0.18	0.18	0.18	0.18	0.18	0.18	0.18	0.0	0.22	0.22	0.22	0.22	0.22	0.22	0.22	0.22	0.0	0.0	0.0	0.0
02	0.94	0.88	0.81	0.75	0.69	0.63	0.56	0.5	0.44	0.94	0.88	0.81	0.75	0.69	0.63	0.56	0.5	0.44	0.94	0.88	0.81	0.75	0.69	0.63	0.56	0.5	0.44	0.94	0.88	0.81	0.75	0.69	0.63	0.56	0.5	0.44	0.13	0.13	0.13	0.13
	0.13	0.0	0.13	0.25	0.38	0.5	0.63	0.75	0.88	0.13	0.0	0.13	0.25	0.38	0.5	0.63	0.75	0.88	0.13	0.0	0.13	0.25	0.38	0.5	0.63	0.75	0.88	0.13	0.0	0.13	0.25	0.38	0.5	0.63	0.75	0.88	0.0	0.0	0.0	0.0
	0.63	0.0	0.1	0.1	0.1	0.1	0.1	0.1	0.1	0.69	0.0	0.14	0.14	0.14	0.14	0.14	0.14	0.14	0.75	0.0	0.18	0.18	0.18	0.18	0.18	0.18	0.18	0.81	0.0	0.22	0.22	0.22	0.22	0.22	0.22	0.22	0.0	0.0	0.0	0.0
03	0.88	0.81	0.75	0.69	0.63	0.56	0.5	0.44	0.38	0.88	0.81	0.75	0.69	0.63	0.56	0.5	0.44	0.38	0.88	0.81	0.75	0.69	0.63	0.56	0.5	0.44	0.38	0.88	0.81	0.75	0.69	0.63	0.56	0.5	0.44	0.38	0.25	0.25	0.25	0.25
	0.25	0.13	0.0	0.13	0.25	0.38	0.5	0.63	0.75	0.25	0.13	0.0	0.13	0.25	0.38	0.5	0.63	0.75	0.25	0.13	0.0	0.13	0.25	0.38	0.5	0.63	0.75	0.25	0.13	0.0	0.13	0.25	0.38	0.5	0.63	0.75	0.0	0.0	0.0	0.0
	0.63	0.63	0.0	0.1	0.1	0.1	0.1	0.1	0.1	0.69	0.69	0.0	0.14	0.14	0.14	0.14	0.14	0.14	0.75	0.75	0.0	0.18	0.18	0.18	0.18	0.18	0.18	0.81	0.81	0.0	0.22	0.22	0.22	0.22	0.22	0.22	0.0	0.0	0.0	0.0
04	0.81	0.75	0.69	0.63	0.56	0.5	0.44	0.38	0.31	0.81	0.75	0.69	0.63	0.56	0.5	0.44	0.38	0.31	0.81	0.75	0.69	0.63	0.56	0.5	0.44	0.38	0.31	0.81	0.75	0.69	0.63	0.56	0.5	0.44	0.38	0.31	0.38	0.38	0.38	0.38
	0.38	0.25	0.13	0.0	0.13	0.25	0.38	0.5	0.63	0.38	0.25	0.13	0.0	0.13	0.25	0.38	0.5	0.63	0.38	0.25	0.13	0.0	0.13	0.25	0.38	0.5	0.63	0.38	0.25	0.13	0.0	0.13	0.25	0.38	0.5	0.63	0.0	0.0	0.0	0.0
	0.63	0.63	0.63	0.0	0.1	0.1	0.1	0.1	0.1	0.69	0.69	0.69	0.0	0.14	0.14	0.14	0.14	0.14	0.75	0.75	0.75	0.0	0.18	0.18	0.18	0.18	0.18	0.81	0.81	0.81	0.0	0.22	0.22	0.22	0.22	0.22	0.0	0.0	0.0	0.0
05	0.75	0.69	0.63	0.56	0.5	0.44	0.38	0.31	0.25	0.75	0.69	0.63	0.56	0.5	0.44	0.38	0.31	0.25	0.75	0.69	0.63	0.56	0.5	0.44	0.38	0.31	0.25	0.75	0.69	0.63	0.56	0.5	0.44	0.38	0.31	0.25	0.5	0.5	0.5	0.5
	0.5	0.38	0.25	0.13	0.0	0.13	0.25	0.38	0.5	0.5	0.38	0.25	0.13	0.0	0.13	0.25	0.38	0.5	0.5	0.38	0.25	0.13	0.0	0.13	0.25	0.38	0.5	0.5	0.38	0.25	0.13	0.0	0.13	0.25	0.38	0.5	0.0	0.0	0.0	0.0
	0.63	0.63	0.63	0.63	0.0	0.1	0.1	0.1	0.1	0.69	0.69	0.69	0.69	0.0	0.14	0.14	0.14	0.14	0.75	0.75	0.75	0.75	0.0	0.18	0.18	0.18	0.18	0.81	0.81	0.81	0.81	0.0	0.22	0.22	0.22	0.22	0.0	0.0	0.0	0.0
06	0.69	0.63	0.56	0.5	0.44	0.38	0.31	0.25	0.19	0.69	0.63	0.56	0.5	0.44	0.38	0.31	0.25	0.19	0.69	0.63	0.56	0.5	0.44	0.38	0.31	0.25	0.19	0.69	0.63	0.56	0.5	0.44	0.38	0.31	0.25	0.19	0.63	0.63	0.63	0.63
	0.63	0.5	0.38	0.25	0.13	0.0	0.13	0.25	0.38	0.63	0.5	0.38	0.25	0.13	0.0	0.13	0.25	0.38	0.63	0.5	0.38	0.25	0.13	0.0	0.13	0.25	0.38	0.63	0.5	0.38	0.25	0.13	0.0	0.13	0.25	0.38	0.0	0.0	0.0	0.0
	0.63	0.63	0.63	0.63	0.63	0.0	0.1	0.1	0.1	0.69	0.69	0.69	0.69	0.69	0.0	0.14	0.14	0.14	0.75	0.75	0.75	0.75	0.75	0.0	0.18	0.18	0.18	0.81	0.81	0.81	0.81	0.81	0.0	0.22	0.22	0.22	0.0	0.0	0.0	0.0
07	0.63	0.56	0.5	0.44	0.38	0.31	0.25	0.19	0.13	0.63	0.56	0.5	0.44	0.38	0.31	0.25	0.19	0.13	0.63	0.56	0.5	0.44	0.38	0.31	0.25	0.19	0.13	0.63	0.56	0.5	0.44	0.38	0.31	0.25	0.19	0.13	0.75	0.75	0.75	0.75
	0.75	0.63	0.5	0.38	0.25	0.13	0.0	0.13	0.25	0.75	0.63	0.5	0.38	0.25	0.13	0.0	0.13	0.25	0.75	0.63	0.5	0.38	0.25	0.13	0.0	0.13	0.25	0.75	0.63	0.5	0.38	0.25	0.13	0.0	0.13	0.25	0.0	0.0	0.0	0.0
	0.63	0.63	0.63	0.63	0.63	0.63	0.0	0.1	0.1	0.69	0.69	0.69	0.69	0.69	0.69	0.0	0.14	0.14	0.75	0.75	0.75	0.75	0.75	0.75	0.0	0.18	0.18	0.81	0.81	0.81	0.81	0.81	0.81	0.0	0.22	0.22	0.0	0.0	0.0	0.0
08	0.56	0.5	0.44	0.38	0.31	0.25	0.19	0.13	0.06	0.56	0.5	0.44	0.38	0.31	0.25	0.19	0.13	0.06	0.56	0.5	0.44	0.38	0.31	0.25	0.19	0.13	0.06	0.56	0.5	0.44	0.38	0.31	0.25	0.19	0.13	0.06	0.88	0.88	0.88	0.88
	0.88	0.75	0.63	0.5	0.38	0.25	0.13	0.0	0.13	0.88	0.75	0.63	0.5	0.38	0.25	0.13	0.0	0.13	0.88	0.75	0.63	0.5	0.38	0.25	0.13	0.0	0.13	0.88	0.75	0.63	0.5	0.38	0.25	0.13	0.0	0.13	0.0	0.0	0.0	0.0
	0.63	0.63	0.63	0.63	0.63	0.63	0.63	0.0	0.1	0.69	0.69	0.69	0.69	0.69	0.69	0.69	0.0	0.14	0.75	0.75	0.75	0.75	0.75	0.75	0.75	0.0	0.18	0.81	0.81	0.81	0.81	0.81	0.81	0.81	0.0	0.22	0.0	0.0	0.0	0.0
09	0.5	0.44	0.38	0.31	0.25	0.19	0.13	0.06	0.0	0.5	0.44	0.38	0.31	0.25	0.19	0.13	0.06	0.0	0.5	0.44	0.38	0.31	0.25	0.19	0.13	0.06	0.0	0.5	0.44	0.38	0.31	0.25	0.19	0.13	0.06	0.0	1.0	1.0	1.0	1.0
	1.0	0.88	0.75	0.63	0.5	0.38	0.25	0.13	0.0	1.0	0.88	0.75	0.63	0.5	0.38	0.25	0.13	0.0	1.0	0.88	0.75	0.63	0.5	0.38	0.25	0.13	0.0	1.0	0.88	0.75	0.63	0.5	0.38	0.25	0.13	0.0	0.0	0.0	0.0	0.0
	0.63	0.63	0.63	0.63	0.63	0.63	0.63	0.63	0.0	0.69	0.69	0.69	0.69	0.69	0.69	0.69	0.69	0.0	0.75	0.75	0.75	0.75	0.75	0.75	0.75	0.75	0.0	0.81	0.81	0.81	0.81	0.81	0.81	0.81	0.81	0.0	0.0	0.0	0.0	0.0
10	1.0	0.94	0.88	0.81	0.75	0.69	0.63	0.56	0.5	1.0	0.94	0.88	0.81	0.75	0.69	0.63	0.56	0.5	1.0	0.94	0.88	0.81	0.75	0.69	0.63	0.56	0.5	1.0	0.94	0.88	0.81	0.75	0.69	0.63	0.56	0.5	0.0	0.0	0.0	0.0
	0.0	0.13	0.25	0.38	0.5	0.63	0.75	0.88	1.0	0.0	0.13	0.25	0.38	0.5	0.63	0.75	0.88	1.0	0.0	0.13	0.25	0.38	0.5	0.63	0.75	0.88	1.0	0.0	0.13	0.25	0.38	0.5	0.63	0.75	0.88	1.0	0.0	0.0	0.0	0.0
	0.0	0.26	0.26	0.26	0.26	0.26	0.26	0.26	0.26	0.0	0.29	0.29	0.29	0.29	0.29	0.29	0.29	0.29	0.0	0.33	0.33	0.33	0.33	0.33	0.33	0.33	0.33	0.0	0.36	0.36	0.36	0.36	0.36	0.36	0.36	0.36	0.0	0.0	0.0	0.0
11	0.94	0.88	0.81	0.75	0.69	0.63	0.56	0.5	0.44	0.94	0.88	0.81	0.75	0.69	0.63	0.56	0.5	0.44	0.94	0.88	0.81	0.75	0.69	0.63	0.56	0.5	0.44	0.94	0.88	0.81	0.75	0.69	0.63	0.56	0.5	0.44	0.07	0.07	0.07	0.07
	0.13	0.0	0.13	0.25	0.38	0.5	0.63	0.75	0.88	0.13	0.0	0.13	0.25	0.38	0.5	0.63	0.75	0.88	0.13	0.0	0.13	0.25	0.38	0.5	0.63	0.75	0.88	0.13	0.0	0.13	0.25	0.38	0.5	0.63	0.75	0.88	0.0	0.0	0.0	0.0
	0.87	0.0	0.26	0.26	0.26	0.26	0.26	0.26	0.26	0.88	0.0	0.29	0.29	0.29	0.29	0.29	0.29	0.29	0.9	0.0	0.33	0.33	0.33	0.33	0.33	0.33	0.33	0.92	0.0	0.36	0.36	0.36	0.36	0.36	0.36	0.36	0.0	0.0	0.0	0.0
12	0.88	0.81	0.75	0.69	0.63	0.56	0.5	0.44	0.38	0.88	0.81	0.75	0.69	0.63	0.56	0.5	0.44	0.38	0.88	0.81	0.75	0.69	0.63	0.56	0.5	0.44	0.38	0.88	0.81	0.75	0.69	0.63	0.56	0.5	0.44	0.38	0.13	0.13	0.13	0.13
	0.25	0.13	0.0	0.13	0.25	0.38	0.5	0.63	0.75	0.25	0.13	0.0	0.13	0.25	0.38	0.5	0.63	0.75	0.25	0.13	0.0	0.13	0.25	0.38	0.5	0.63	0.75	0.25	0.13	0.0	0.13	0.25	0.38	0.5	0.63	0.75	0.0	0.0	0.0	0.0
	0.87	0.87	0.0	0.26	0.26	0.26	0.26	0.26	0.26	0.88	0.88	0.0	0.29	0.29	0.29	0.29	0.29	0.29	0.9	0.9	0.0	0.33	0.33	0.33	0.33	0.33	0.33	0.92	0.92	0.0	0.36	0.36	0.36	0.36	0.36	0.36	0.0	0.0	0.0	0.0
13	0.81	0.75	0.69	0.63	0.56	0.5	0.44	0.38	0.31	0.81	0.75	0.69	0.63	0.56	0.5	0.44	0.38	0.31	0.81	0.75	0.69	0.63	0.56	0.5	0.44	0.38	0.31	0.81	0.75	0.69	0.63	0.56	0.5	0.44	0.38	0.31	0.2	0.2	0.2	0.2
	0.38	0.25	0.13	0.0	0.13	0.25	0.38	0.5	0.63	0.38	0.25	0.13	0.0	0.13	0.25	0.38	0.5	0.63	0.38	0.25	0.13	0.0	0.13	0.25	0.38	0.5	0.63	0.38	0.25	0.13	0.0	0.13	0.25	0.38	0.5	0.63	0.0	0.0	0.0	0.0
	0.87	0.87	0.87	0.0	0.26	0.26	0.26	0.26	0.26	0.88	0.88	0.88	0.0	0.29	0.29	0.29	0.29	0.29	0.9	0.9	0.9	0.0	0.33	0.33	0.33	0.33	0.33	0.92	0.92	0.92	0.0	0.36	0.36	0.36	0.36	0.36	0.0	0.0	0.0	0.0
14	0.75	0.69	0.63	0.56	0.5	0.44	0.38	0.31	0.25	0.75	0.69	0.63	0.56	0.5	0.44	0.38	0.31	0.25	0.75	0.69	0.63	0.56	0.5	0.44	0.38	0.31	0.25	0.75	0.69	0.63	0.56	0.5	0.44	0.38	0.31	0.25	0.27	0.27	0.27	0.27
	0.5	0.38	0.25	0.13	0.0	0.13	0.25	0.38	0.5	0.5	0.38	0.25	0.13	0.0	0.13	0.25	0.38	0.5	0.5	0.38	0.25	0.13	0.0	0.13	0.25	0.38	0.5	0.5	0.38	0.25	0.13	0.0	0.13	0.25	0.38	0.5	0.0	0.0	0.0	0.0
	0.87	0.87	0.87	0.87	0.0	0.26	0.26	0.26	0.26	0.88	0.88	0.88	0.88	0.0	0.29	0.29	0.29	0.29	0.9	0.9	0.9	0.9	0.0	0.33	0.33	0.33	0.33	0.92	0.92	0.92	0.92	0.0	0.36	0.36	0.36	0.36	0.0	0.0	0.0	0.0
15	0.69	0.63	0.56	0.5	0.44	0.38	0.31	0.25	0.19	0.69	0.63	0.56	0.5	0.44	0.38	0.31	0.25	0.19	0.69	0.63	0.56	0.5	0.44	0.38	0.31	0.25	0.19	0.69	0.63	0.56	0.5	0.44	0.38	0.31	0.25	0.19	0.33	0.33	0.33	0.33
	0.63	0.5	0.38	0.25	0.13	0.0	0.13	0.25	0.38	0.63	0.5	0.38	0.25	0.13	0.0	0.13	0.25	0.38	0.63	0.5	0.38	0.25	0.13	0.0	0.13	0.25	0.38	0.63	0.5	0.38	0.25	0.13	0.0	0.13	0.25	0.38	0.0	0.0	0.0	0.0
	0.87	0.87	0.87	0.87	0.87	0.0	0.26	0.26	0.26	0.88	0.88	0.88	0.88	0.88	0.0	0.29	0.29	0.29	0.9	0.9	0.9	0.9	0.9	0.0	0.33	0.33	0.33	0.92	0.92	0.92	0.92	0.92	0.0	0.36	0.36	0.36	0.0	0.0	0.0	0.0
16	0.63	0.56	0.5	0.44	0.38	0.31	0.25	0.19	0.13	0.63	0.56	0.5	0.44	0.38	0.31	0.25	0.19	0.13	0.63	0.56	0.5	0.44	0.38	0.31	0.25	0.19	0.13	0.63	0.56	0.5	0.44	0.38	0.31	0.25	0.19	0.13	0.4	0.4	0.4	0.4
	0.75	0.63	0.5	0.38	0.25	0.13	0.0	0.13	0.25	0.75	0.63	0.5	0.38	0.25	0.13	0.0	0.13	0.25	0.75	0.63	0.5	0.38	0.25	0.13	0.0	0.13	0.25	0.75	0.63	0.5	0.38	0.25	0.13	0.0	0.13	0.25	0.0	0.0	0.0	0.0
	0.87	0.87	0.87	0.87	0.87	0.87	0.0	0.26	0.26	0.88	0.88	0.88	0.88	0.88	0.88	0.0	0.29	0.29	0.9	0.9	0.9	0.9	0.9	0.9	0.0	0.33	0.33	0.92	0.92	0.92	0.92	0.92	0.92	0.0	0.36	0.36	0.0	0.0	0.0	0.0
17	0.56	0.5	0.44	0.38	0.31	0.25	0.19	0.13	0.06	0.56	0.5	0.44	0.38	0.31	0.25	0.19	0.13	0.06	0.56	0.5	0.44	0.38	0.31	0.25	0.19	0.13	0.06	0.56	0.5	0.44	0.38	0.31	0.25	0.19	0.13	0.06	0.47	0.47	0.47	0.47
	0.88	0.75	0.63	0.5	0.38	0.25	0.13	0.0	0.13	0.88	0.75	0.63	0.5	0.38	0.25	0.13	0.0	0.13	0.88	0.75	0.63	0.5	0.38	0.25	0.13	0.0	0.13	0.88	0.75	0.63	0.5	0.38	0.25	0.13	0.0	0.13	0.0	0.0	0.0	0.0
	0.87	0.87	0.87	0.87	0.87	0.87	0.87	0.0	0.26	0.88	0.88	0.88	0.88	0.88	0.88	0.88	0.0	0.29	0.9	0.9	0.9	0.9	0.9	0.9	0.9	0.0	0.33	0.92	0.92	0.92	0.92	0.92	0.92	0.92	0.0	0.36	0.0	0.0	0.0	0.0
18	0.5	0.44	0.38	0.31	0.25	0.19	0.13	0.06	0.0	0.5	0.44	0.38	0.31	0.25	0.19	0.13	0.06	0.0	0.5	0.44	0.38	0.31	0.25	0.19	0.13	0.06	0.0	0.5	0.44	0.38	0.31	0.25	0.19	0.13	0.06	0.0	0.53	0.53	0.53	0.53
	1.0	0.88	0.75	0.63	0.5	0.38	0.25	0.13	0.0	1.0	0.88	0.75	0.63	0.5	0.38	0.25	0.13	0.0	1.0	0.88	0.75	0.63	0.5	0.38	0.25	0.13	0.0	1.0	0.88	0.75	0.63	0.5	0.38	0.25	0.13	0.0	0.0	0.0	0.0	0.0
	0.87	0.87	0.87	0.87	0.87	0.87	0.87	0.87	0.0	0.88	0.88	0.88	0.88	0.88	0.88	0.88	0.88	0.0	0.9	0.9	0.9	0.9	0.9	0.9	0.9	0.9	0.0	0.92	0.92	0.92	0.92	0.92	0.92	0.92	0.92	0.0	0.0	0.0	0.0	0.0
19	1.0	0.94	0.88	0.81	0.75	0.69	0.63	0.56	0.5	1.0	0.94	0.88	0.81	0.75	0.69	0.63	0.56	0.5	1.0	0.94	0.88	0.81	0.75	0.69	0.63	0.56	0.5	1.0	0.94	0.88	0.81	0.75	0.69	0.63	0.56	0.5	0.6	0.6	0.6	0.6
	0.0	0.13	0.25	0.38	0.5	0.63	0.75	0.88	1.0	0.0	0.13	0.25	0.38	0.5	0.63	0.75	0.88	1.0	0.0	0.13	0.25	0.38	0.5	0.63	0.75	0.88	1.0	0.0	0.13	0.25	0.38	0.5	0.63	0.75	0.88	1.0	0.0	0.0	0.0	0.0
	0.0	0.4	0.4	0.4	0.4	0.4	0.4	0.4	0.4	0.0	0.46	0.46	0.46	0.46	0.46	0.46	0.46	0.46	0.0	0.51	0.51	0.51	0.51	0.51	0.51	0.51	0.51	0.0	0.57	0.57	0.57	0.57	0.57	0.57	0.57	0.57	0.0	0.0	0.0	0.0
20	0.94	0.88	0.81	0.75	0.69	0.63	0.56	0.5	0.44	0.94	0.88	0.81	0.75	0.69	0.63	0.56	0.5	0.44	0.94	0.88	0.81	0.75	0.69	0.63	0.56	0.5	0.44	0.94	0.88	0.81	0.75	0.69	0.63	0.56	0.5	0.44	0.67	0.67	0.67	0.67
	0.13	0.0	0.13	0.25	0.38	0.5	0.63	0.75	0.88	0.13	0.0	0.13	0.25	0.38	0.5	0.63	0.75	0.88	0.13	0.0	0.13	0.25	0.38	0.5	0.63	0.75	0.88	0.13	0.0	0.13	0.25	0.38	0.5	0.63	0.75	0.88	0.0	0.0	0.0	0.0
	0.94	0.0	0.4	0.4	0.4	0.4	0.4	0.4	0.4	0.98	0.0	0.46	0.46	0.46	0.46	0.46	0.46	0.46	0.02	0.0	0.51	0.51	0.51	0.51	0.51	0.51	0.51	0.06	0.0	0.57	0.57	0.57	0.57	0.57	0.57	0.57	0.0	0.0	0.0	0.0
21	0.88	0.81	0.75	0.69	0.63	0.56	0.5	0.44	0.38	0.88	0.81	0.75	0.69	0.63	0.56	0.5	0.44	0.38	0.88	0.81	0.75	0.69	0.63	0.56	0.5	0.44	0.38	0.88	0.81	0.75	0.69	0.63	0.56	0.5	0.44	0.38	0.73	0.73	0.73	0.73
	0.25	0.13	0.0	0.13	0.25	0.38	0.5	0.63	0.75	0.25	0.13	0.0	0.13	0.25	0.38	0.5	0.63	0.75	0.25	0.13	0.0	0.13	0.25	0.38	0.5	0.63	0.75	0.25	0.13	0.0	0.13	0.25	0.38	0.5	0.63	0.75	0.0	0.0	0.0	0.0
	0.94	0.94	0.0	0.4	0.4	0.4	0.4	0.4	0.4	0.98	0.98	0.0	0.46	0.46	0.46	0.46	0.46	0.46	0.02	0.02	0.0	0.51	0.51	0.51	0.51	0.51	0.51	0.06	0.06	0.0	0.57	0.57	0.57	0.57	0.57	0.57	0.0	0.0	0.0	0.0
22	0.81	0.75	0.69	0.63	0.56	0.5	0.44	0.38	0.31	0.81	0.75	0.69	0.63	0.56	0.5	0.44	0.38	0.31	0.81	0.75	0.69	0.63	0.56	0.5	0.44	0.38	0.31	0.81	0.75	0.69	0.63	0.56	0.5	0.44	0.38	0.31	0.8	0.8	0.8	0.8
	0.38	0.25	0.13	0.0	0.13	0.25	0.38	0.5	0.63	0.38	0.25	0.13	0.0	0.13	0.25	0.38	0.5	0.63	0.38	0.25	0.13	0.0	0.13	0.25	0.38	0.5	0.63	0.38	0.25	0.13	0.0	0.13	0.25	0.38	0.5	0.63	0.0	0.0	0.0	0.0
	0.94	0.94	0.94	0.0	0.4	0.4	0.4	0.4	0.4	0.98	0.98	0.98	0.0	0.46	0.46	0.46	0.46	0.46	0.02	0.02	0.02	0.0	0.51	0.51	0.51	0.51	0.51	0.06	0.06	0.06	0.0	0.57	0.57	0.57	0.57	0.57	0.0	0.0	0.0	0.0
23	0.75	0.69	0.63	0.56	0.5	0.44	0.38	0.31	0.25	0.75	0.69	0.63	0.56	0.5	0.44	0.38	0.31	0.25	0.75	0.69	0.63	0.56	0.5	0.44	0.38	0.31	0.25	0.75	0.69	0.63	0.56	0.5	0.44	0.38	0.31	0.25	0.87	0.87	0.87	0.87
	0.5	0.38	0.25	0.13	0.0	0.13	0.25	0.38	0.5	0.5	0.38	0.25	0.13	0.0	0.13	0.25	0.38	0.5	0.5	0.38	0.25	0.13	0.0	0.13	0.25	0.38	0.5	0.5	0.38	0.25	0.13	0.0	0.13	0.25	0.38	0.5	0.0	0.0	0.0	0.0
	0.94	0.94	0.94	0.94	0.0	0.4	0.4	0.4	0.4	0.98	0.98	0.98	0.98	0.0	0.46	0.46	0.46	0.46	0.02	0.02	0.02	0.02	0.0	0.51	0.51	0.51	0.51	0.06	0.06	0.06	0.06	0.0	0.57	0.57	0.57	0.57	0.0	0.0	0.0	0.0
24	0.69	0.63	0.56	0.5	0.44	0.38	0.31	0.25	0.19	0.69	0.63	0.56	0.5	0.44	0.38	0.31	0.25	0.19	0.69	0.63	0.56	0.5	0.44	0.38	0.31	0.25	0.19	0.69	0.63	0.56	0.5	0.44	0.38	0.31	0.25	0.19	0.93	0.93	0.93	0.93
	0.63	0.5	0.38	0.25	0.13	0.0	0.13	0.25	0.38	0.63	0.5	0.38	0.25	0.13	0.0	0.13	0.25	0.38	0.63	0.5	0.38	0.25	0.13	0.0	0.13	0.25	0.38	0.63	0.5	0.38	0.25	0.13	0.0	0.13	0.25	0.38	0.0	0.0	0.0	0.0
	0.94	0.94	0.94	0.94	0.94	0.0	0.4	0.4	0.4	0.98	0.98	0.98	0.98	0.98	0.0	0.46	0.46	0.46	0.02	0.02	0.02	0.02	0.02	0.0	0.51	0.51	0.51	0.06	0.06	0.06	0.06	0.06	0.0	0.57	0.57	0.57	0.0	0.0	0.0	0.0
25	0.63	0.56	0.5	0.44	0.38	0.31	0.25	0.19	0.13	0.63	0.56	0.5	0.44	0.38	0.31	0.25	0.19	0.13	0.63	0.56	0.5	0.44	0.38	0.31	0.25	0.19	0.13	0.63	0.56	0.5	0.44	0.38	0.31	0.25	0.19	0.13	1.0	1.0	1.0	1.0
	0.75	0.63	0.5	0.38	0.25	0.13	0.0	0.13	0.25	0.75	0.63	0.5	0.38	0.25	0.13	0.0	0.13	0.25	0.75	0.63	0.5	0.38	0.25	0.13	0.0	0.13	0.25	0.75	0.63	0.5	0.38	0.25	0.13	0.0	0.13	0.25	0.0	0.0	0.0	0.0
	0.94	0.94	0.94	0.94	0.94	0.94	0.0	0.4	0.4	0.98	0.98	0.98	0.98	0.98	0.98	0.0	0.46	0.46	0.02	0.02	0.02	0.02	0.02	0.02	0.0	0.51	0.51	0.06	0.06	0.06	0.06	0.06	0.06	0.0	0.57	0.57	0.0	0.0	0.0	0.0
26	0.56	0.5	0.44	0.38	0.31	0.25	0.19	0.13	0.06	0.56	0.5	0.44	0.38	0.31	0.25	0.19	0.13	0.06	0.56	0.5	0.44	0.38	0.31	0.25	0.19	0.13	0.06	0.56	0.5	0.44	0.38	0.31	0.25	0.19	0.13	0.06	0.0	0.5	0.5	0.5
	0.88	0.75	0.63	0.5	0.38	0.25	0.13	0.0	0.13	0.88	0.75	0.63	0.5	0.38	0.25	0.13	0.0	0.13	0.88	0.75	0.63	0.5	0.38	0.25	0.13	0.0	0.13	0.88	0.75	0.63	0.5	0.38	0.25	0.13	0.0	0.13	0.0	1.0	1.0	1.0
	0.94	0.94	0.94	0.94	0.94	0.94	0.94	0.0	0.4	0.98	0.98	0.98	0.98	0.98	0.98	0.98	0.0	0.46	0.02	0.02	0.02	0.02	0.02	0.02	0.02	0.0	0.51	0.06	0.06	0.06	0.06	0.06	0.06	0.06	0.0	0.57	0.0	0.1	0.26	0.4
27	0.5	0.44	0.38	0.31	0.25	0.19	0.13	0.06	0.0	0.5	0.44	0.38	0.31	0.25	0.19	0.13	0.06	0.0	0.5	0.44	0.38	0.31	0.25	0.19	0.13	0.06	0.0	0.5	0.44	0.38	0.31	0.25	0.19	0.13	0.06	0.0	1.0	0.5	0.5	0.5
	1.0	0.88	0.75	0.63	0.5	0.38	0.25	0.13	0.0	1.0	0.88	0.75	0.63	0.5	0.38	0.25	0.13	0.0	1.0	0.88	0.75	0.63	0.5	0.38	0.25	0.13	0.0	1.0	0.88	0.75	0.63	0.5	0.38	0.25	0.13	0.0	0.0	1.0	1.0	1.0
	0.94	0.94	0.94	0.94	0.94	0.94	0.94	0.94	0.0	0.98	0.98	0.98	0.98	0.98	0.98	0.98	0.98	0.0	0.02	0.02	0.02	0.02	0.02	0.02	0.02	0.02	0.0	0.06	0.06	0.06	0.06	0.06	0.06	0.06	0.06	0.0	0.0	0.63	0.87	0.94

	A	B	C	D	E	F	G	H	I
01	1.0 0.0 r00j	1.0 0.13 r00j	1.0 0.25 r00j	1.0 0.38 r00j	1.0 0.5 r00j	1.0 0.63 r00j	1.0 0.75 r00j	1.0 0.88 r00j	1.0 1.0 r00j
02	1.0 0.13 g50b	0.88 0.0 r00j	0.88 0.13 r00j	0.88 0.25 r00j	0.88 0.38 r00j	0.88 0.5 r00j	0.88 0.63 r00j	0.88 0.75 r00j	0.88 0.88 r00j
03	1.0 0.25 g50b	0.88 0.13 g50b	0.75 0.0 r00j	0.75 0.13 r00j	0.75 0.25 r00j	0.75 0.38 r00j	0.75 0.5 r00j	0.75 0.63 r00j	0.75 0.75 r00j
04	1.0 0.38 g50b	0.88 0.25 g50b	0.75 0.13 g50b	0.63 0.0 r00j	0.63 0.13 r00j	0.63 0.25 r00j	0.63 0.38 r00j	0.63 0.5 r00j	0.63 0.63 r00j
05	1.0 0.5 g50b	0.88 0.38 g50b	0.75 0.25 g50b	0.63 0.13 g50b	0.5 0.0 r00j	0.5 0.13 r00j	0.5 0.25 r00j	0.5 0.38 r00j	0.5 0.5 r00j
06	1.0 0.63 g50b	0.88 0.5 g50b	0.75 0.38 g50b	0.63 0.25 g50b	0.5 0.13 g50b	0.38 0.0 r00j	0.38 0.13 r00j	0.38 0.25 r00j	0.38 0.38 r00j
07	1.0 0.75 g50b	0.88 0.63 g50b	0.75 0.5 g50b	0.63 0.38 g50b	0.5 0.25 g50b	0.38 0.13 g50b	0.25 0.0 r00j	0.25 0.13 r00j	0.25 0.25 r00j
08	1.0 0.88 g50b	0.88 0.75 g50b	0.75 0.63 g50b	0.63 0.5 g50b	0.5 0.38 g50b	0.38 0.25 g50b	0.25 0.13 g50b	0.13 0.0 r00j	0.13 0.13 r00j
09	1.0 1.0 g50b	0.88 0.88 g50b	0.75 0.75 g50b	0.63 0.63 g50b	0.5 0.5 g50b	0.38 0.38 g50b	0.25 0.25 g50b	0.13 0.13 g50b	0.0 0.0 r00j
10	1.0 0.0 r00j	1.0 0.13 j00g	1.0 0.25 j00g	1.0 0.38 j00g	1.0 0.5 j00g	1.0 0.63 j00g	1.0 0.75 j00g	1.0 0.88 j00g	1.0 1.0 j00g
11	1.0 0.13 b00r	0.88 0.0 r00j	0.88 0.13 j00g	0.88 0.25 j00g	0.88 0.38 j00g	0.88 0.5 j00g	0.88 0.63 j00g	0.88 0.75 j00g	0.88 0.88 j00g
12	1.0 0.25 b00r	0.88 0.13 b00r	0.75 0.0 r00j	0.75 0.13 j00g	0.75 0.25 j00g	0.75 0.38 j00g	0.75 0.5 j00g	0.75 0.63 j00g	0.75 0.75 j00g
13	1.0 0.38 b00r	0.88 0.25 b00r	0.75 0.13 b00r	0.63 0.0 r00j	0.63 0.13 j00g	0.63 0.25 j00g	0.63 0.38 j00g	0.63 0.5 j00g	0.63 0.63 j00g
14	1.0 0.5 b00r	0.88 0.38 b00r	0.75 0.25 b00r	0.63 0.13 b00r	0.5 0.0 r00j	0.5 0.13 j00g	0.5 0.25 j00g	0.5 0.38 j00g	0.5 0.5 j00g
15	1.0 0.63 b00r	0.88 0.5 b00r	0.75 0.38 b00r	0.63 0.25 b00r	0.5 0.13 b00r	0.38 0.0 r00j	0.38 0.13 j00g	0.38 0.25 j00g	0.38 0.38 j00g
16	1.0 0.75 b00r	0.88 0.63 b00r	0.75 0.5 b00r	0.63 0.38 b00r	0.5 0.25 b00r	0.38 0.13 b00r	0.25 0.0 r00j	0.25 0.13 j00g	0.25 0.25 j00g
17	1.0 0.88 b00r	0.88 0.75 b00r	0.75 0.63 b00r	0.63 0.5 b00r	0.5 0.38 b00r	0.38 0.25 b00r	0.25 0.13 b00r	0.13 0.0 r00j	0.13 0.13 j00g
18	1.0 1.0 b00r	0.88 0.88 b00r	0.75 0.75 b00r	0.63 0.63 b00r	0.5 0.5 b00r	0.38 0.38 b00r	0.25 0.25 b00r	0.13 0.13 b00r	0.0 0.0 r00j
19	1.0 0.0 r00j	1.0 0.13 g00b	1.0 0.25 g00b	1.0 0.38 g00b	1.0 0.5 g00b	1.0 0.63 g00b	1.0 0.75 g00b	1.0 0.88 g00b	1.0 1.0 g00b
20	1.0 0.13 b49r	0.88 0.0 r00j	0.88 0.13 g00b	0.88 0.25 g00b	0.88 0.38 g00b	0.88 0.5 g00b	0.88 0.63 g00b	0.88 0.75 g00b	0.88 0.88 g00b
21	1.0 0.25 b49r	0.88 0.13 b49r	0.75 0.0 r00j	0.75 0.13 g00b	0.75 0.25 g00b	0.75 0.38 g00b	0.75 0.5 g00b	0.75 0.63 g00b	0.75 0.75 g00b
22	1.0 0.38 b49r	0.88 0.25 b49r	0.75 0.13 b49r	0.63 0.0 r00j	0.63 0.13 g00b	0.63 0.25 g00b	0.63 0.38 g00b	0.63 0.5 g00b	0.63 0.63 g00b
23	1.0 0.5 b49r	0.88 0.38 b49r	0.75 0.25 b49r	0.63 0.13 b49r	0.5 0.0 r00j	0.5 0.13 g00b	0.5 0.25 g00b	0.5 0.38 g00b	0.5 0.5 g00b
24	1.0 0.63 b49r	0.88 0.5 b49r	0.75 0.38 b49r	0.63 0.25 b49r	0.5 0.13 b49r	0.38 0.0 r00j	0.38 0.13 g00b	0.38 0.25 g00b	0.38 0.38 g00b
25	1.0 0.75 b49r	0.88 0.63 b49r	0.75 0.5 b49r	0.63 0.38 b49r	0.5 0.25 b49r	0.38 0.13 b49r	0.25 0.0 r00j	0.25 0.13 g00b	0.25 0.25 g00b
26	1.0 0.88 b49r	0.88 0.75 b49r	0.75 0.63 b49r	0.63 0.5 b49r	0.5 0.38 b49r	0.38 0.25 b49r	0.25 0.13 b49r	0.13 0.0 r00j	0.13 0.13 g00b
27	1.0 1.0 b49r	0.88 0.88 b49r	0.75 0.75 b49r	0.63 0.63 b49r	0.5 0.5 b49r	0.38 0.38 b49r	0.25 0.25 b49r	0.13 0.13 b49r	0.0 0.0 r00j

	J	K	L	M	N	O	P	Q	R
01	1.0 0.0 r00j	1.0 0.13 r25j	1.0 0.25 r25j	1.0 0.38 r25j	1.0 0.5 r25j	1.0 0.63 r25j	1.0 0.75 r25j	1.0 0.88 r25j	1.0 1.0 r25j
02	1.0 0.13 g62b	0.88 0.0 r00j	0.88 0.13 r25j	0.88 0.25 r25j	0.88 0.38 r25j	0.88 0.5 r25j	0.88 0.63 r25j	0.88 0.75 r25j	0.88 0.88 r25j
03	1.0 0.25 g62b	0.88 0.13 g62b	0.75 0.0 r00j	0.75 0.13 r25j	0.75 0.25 r25j	0.75 0.38 r25j	0.75 0.5 r25j	0.75 0.63 r25j	0.75 0.75 r25j
04	1.0 0.38 g62b	0.88 0.25 g62b	0.75 0.13 g62b	0.63 0.0 r00j	0.63 0.13 r25j	0.63 0.25 r25j	0.63 0.38 r25j	0.63 0.5 r25j	0.63 0.63 r25j
05	1.0 0.5 g62b	0.88 0.38 g62b	0.75 0.25 g62b	0.63 0.13 g62b	0.5 0.0 r00j	0.5 0.13 r25j	0.5 0.25 r25j	0.5 0.38 r25j	0.5 0.5 r25j
06	1.0 0.63 g62b	0.88 0.5 g62b	0.75 0.38 g62b	0.63 0.25 g62b	0.5 0.13 g62b	0.38 0.0 r00j	0.38 0.13 r25j	0.38 0.25 r25j	0.38 0.38 r25j
07	1.0 0.75 g62b	0.88 0.63 g62b	0.75 0.5 g62b	0.63 0.38 g62b	0.5 0.25 g62b	0.38 0.13 g62b	0.25 0.0 r00j	0.25 0.13 r25j	0.25 0.25 r25j
08	1.0 0.88 g62b	0.88 0.75 g62b	0.75 0.63 g62b	0.63 0.5 g62b	0.5 0.38 g62b	0.38 0.25 g62b	0.25 0.13 g62b	0.13 0.0 r00j	0.13 0.13 r25j
09	1.0 1.0 g62b	0.88 0.88 g62b	0.75 0.75 g62b	0.63 0.63 g62b	0.5 0.5 g62b	0.38 0.38 g62b	0.25 0.25 g62b	0.13 0.13 g62b	0.0 0.0 r00j
10	1.0 0.0 r00j	1.0 0.13 j25g	1.0 0.25 j25g	1.0 0.38 j25g	1.0 0.5 j25g	1.0 0.63 j25g	1.0 0.75 j25g	1.0 0.88 j25g	1.0 1.0 j25g
11	1.0 0.13 b12r	0.88 0.0 r00j	0.88 0.13 j25g	0.88 0.25 j25g	0.88 0.38 j25g	0.88 0.5 j25g	0.88 0.63 j25g	0.88 0.75 j25g	0.88 0.88 j25g
12	1.0 0.25 b12r	0.88 0.13 b12r	0.75 0.0 r00j	0.75 0.13 j25g	0.75 0.25 j25g	0.75 0.38 j25g	0.75 0.5 j25g	0.75 0.63 j25g	0.75 0.75 j25g
13	1.0 0.38 b12r	0.88 0.25 b12r	0.75 0.13 b12r	0.63 0.0 r00j	0.63 0.13 j25g	0.63 0.25 j25g	0.63 0.38 j25g	0.63 0.5 j25g	0.63 0.63 j25g
14	1.0 0.5 b12r	0.88 0.38 b12r	0.75 0.25 b12r	0.63 0.13 b12r	0.5 0.0 r00j	0.5 0.13 j25g	0.5 0.25 j25g	0.5 0.38 j25g	0.5 0.5 j25g
15	1.0 0.63 b12r	0.88 0.5 b12r	0.75 0.38 b12r	0.63 0.25 b12r	0.5 0.13 b12r	0.38 0.0 r00j	0.38 0.13 j25g	0.38 0.25 j25g	0.38 0.38 j25g
16	1.0 0.75 b12r	0.88 0.63 b12r	0.75 0.5 b12r	0.63 0.38 b12r	0.5 0.25 b12r	0.38 0.13 b12r	0.25 0.0 r00j	0.25 0.13 j25g	0.25 0.25 j25g
17	1.0 0.88 b12r	0.88 0.75 b12r	0.75 0.63 b12r	0.63 0.5 b12r	0.5 0.38 b12r	0.38 0.25 b12r	0.25 0.13 b12r	0.13 0.0 r00j	0.13 0.13 j25g
18	1.0 1.0 b12r	0.88 0.88 b12r	0.75 0.75 b12r	0.63 0.63 b12r	0.5 0.5 b12r	0.38 0.38 b12r	0.25 0.25 b12r	0.13 0.13 b12r	0.0 0.0 r00j
19	1.0 0.0 r00j	1.0 0.13 g12b	1.0 0.25 g12b	1.0 0.38 g12b	1.0 0.5 g12b	1.0 0.63 g12b	1.0 0.75 g12b	1.0 0.88 g12b	1.0 1.0 g12b
20	1.0 0.13 b62r	0.88 0.0 r00j	0.88 0.13 g12b	0.88 0.25 g12b	0.88 0.38 g12b	0.88 0.5 g12b	0.88 0.63 g12b	0.88 0.75 g12b	0.88 0.88 g12b
21	1.0 0.25 b62r	0.88 0.13 b62r	0.75 0.0 r00j	0.75 0.13 g12b	0.75 0.25 g12b	0.75 0.38 g12b	0.75 0.5 g12b	0.75 0.63 g12b	0.75 0.75 g12b
22	1.0 0.38 b62r	0.88 0.25 b62r	0.75 0.13 b62r	0.63 0.0 r00j	0.63 0.13 g12b	0.63 0.25 g12b	0.63 0.38 g12b	0.63 0.5 g12b	0.63 0.63 g12b
23	1.0 0.5 b62r	0.88 0.38 b62r	0.75 0.25 b62r	0.63 0.13 b62r	0.5 0.0 r00j	0.5 0.13 g12b	0.5 0.25 g12b	0.5 0.38 g12b	0.5 0.5 g12b
24	1.0 0.63 b62r	0.88 0.5 b62r	0.75 0.38 b62r	0.63 0.25 b62r	0.5 0.13 b62r	0.38 0.0 r00j	0.38 0.13 g12b	0.38 0.25 g12b	0.38 0.38 g12b
25	1.0 0.75 b62r	0.88 0.63 b62r	0.75 0.5 b62r	0.63 0.38 b62r	0.5 0.25 b62r	0.38 0.13 b62r	0.25 0.0 r00j	0.25 0.13 g12b	0.25 0.25 g12b
26	1.0 0.88 b62r	0.88 0.75 b62r	0.75 0.63 b62r	0.63 0.5 b62r	0.5 0.38 b62r	0.38 0.25 b62r	0.25 0.13 b62r	0.13 0.0 r00j	0.13 0.13 g12b
27	1.0 1.0 b62r	0.88 0.88 b62r	0.75 0.75 b62r	0.63 0.63 b62r	0.5 0.5 b62r	0.38 0.38 b62r	0.25 0.25 b62r	0.13 0.13 b62r	0.0 0.0 r00j

	S	T	U	V	W	X	Y	Z	a
01	1.0 0.0 r00j	1.0 0.13 r49j	1.0 0.25 r49j	1.0 0.38 r49j	1.0 0.5 r49j	1.0 0.63 r49j	1.0 0.75 r49j	1.0 0.88 r49j	1.0 1.0 r49j
02	1.0 0.13 g75b	0.88 0.0 r00j	0.88 0.13 r49j	0.88 0.25 r49j	0.88 0.38 r49j	0.88 0.5 r49j	0.88 0.63 r49j	0.88 0.75 r49j	0.88 0.88 r49j
03	1.0 0.25 g75b	0.88 0.13 g75b	0.75 0.0 r00j	0.75 0.13 r49j	0.75 0.25 r49j	0.75 0.38 r49j	0.75 0.5 r49j	0.75 0.63 r49j	0.75 0.75 r49j
04	1.0 0.38 g75b	0.88 0.25 g75b	0.75 0.13 g75b	0.63 0.0 r00j	0.63 0.13 r49j	0.63 0.25 r49j	0.63 0.38 r49j	0.63 0.5 r49j	0.63 0.63 r49j
05	1.0 0.5 g75b	0.88 0.38 g75b	0.75 0.25 g75b	0.63 0.13 g75b	0.5 0.0 r00j	0.5 0.13 r49j	0.5 0.25 r49j	0.5 0.38 r49j	0.5 0.5 r49j
06	1.0 0.63 g75b	0.88 0.5 g75b	0.75 0.38 g75b	0.63 0.25 g75b	0.5 0.13 g75b	0.38 0.0 r00j	0.38 0.13 r49j	0.38 0.25 r49j	0.38 0.38 r49j
07	1.0 0.75 g75b	0.88 0.63 g75b	0.75 0.5 g75b	0.63 0.38 g75b	0.5 0.25 g75b	0.38 0.13 g75b	0.25 0.0 r00j	0.25 0.13 r49j	0.25 0.25 r49j
08	1.0 0.88 g75b	0.88 0.75 g75b	0.75 0.63 g75b	0.63 0.5 g75b	0.5 0.38 g75b	0.38 0.25 g75b	0.25 0.13 g75b	0.13 0.0 r00j	0.13 0.13 r49j
09	1.0 1.0 g75b	0.88 0.88 g75b	0.75 0.75 g75b	0.63 0.63 g75b	0.5 0.5 g75b	0.38 0.38 g75b	0.25 0.25 g75b	0.13 0.13 g75b	0.0 0.0 r00j
10	1.0 0.0 r00j	1.0 0.13 j49g	1.0 0.25 j49g	1.0 0.38 j49g	1.0 0.5 j49g	1.0 0.63 j49g	1.0 0.75 j49g	1.0 0.88 j49g	1.0 1.0 j49g
11	1.0 0.13 b25r	0.88 0.0 r00j	0.88 0.13 j49g	0.88 0.25 j49g	0.88 0.38 j49g	0.88 0.5 j49g	0.88 0.63 j49g	0.88 0.75 j49g	0.88 0.88 j49g
12	1.0 0.25 b25r	0.88 0.13 b25r	0.75 0.0 r00j	0.75 0.13 j49g	0.75 0.25 j49g	0.75 0.38 j49g	0.75 0.5 j49g	0.75 0.63 j49g	0.75 0.75 j49g
13	1.0 0.38 b25r	0.88 0.25 b25r	0.75 0.13 b25r	0.63 0.0 r00j	0.63 0.13 j49g	0.63 0.25 j49g	0.63 0.38 j49g	0.63 0.5 j49g	0.63 0.63 j49g
14	1.0 0.5 b25r	0.88 0.38 b25r	0.75 0.25 b25r	0.63 0.13 b25r	0.5 0.0 r00j	0.5 0.13 j49g	0.5 0.25 j49g	0.5 0.38 j49g	0.5 0.5 j49g
15	1.0 0.63 b25r	0.88 0.5 b25r	0.75 0.38 b25r	0.63 0.25 b25r	0.5 0.13 b25r	0.38 0.0 r00j	0.38 0.13 j49g	0.38 0.25 j49g	0.38 0.38 j49g
16	1.0 0.75 b25r	0.88 0.63 b25r	0.75 0.5 b25r	0.63 0.38 b25r	0.5 0.25 b25r	0.38 0.13 b25r	0.25 0.0 r00j	0.25 0.13 j49g	0.25 0.25 j49g
17	1.0 0.88 b25r	0.88 0.75 b25r	0.75 0.63 b25r	0.63 0.5 b25r	0.5 0.38 b25r	0.38 0.25 b25r	0.25 0.13 b25r	0.13 0.0 r00j	0.13 0.13 j49g
18	1.0 1.0 b25r	0.88 0.88 b25r	0.75 0.75 b25r	0.63 0.63 b25r	0.5 0.5 b25r	0.38 0.38 b25r	0.25 0.25 b25r	0.13 0.13 b25r	0.0 0.0 r00j
19	1.0 0.0 r00j	1.0 0.13 g25b	1.0 0.25 g25b	1.0 0.38 g25b	1.0 0.5 g25b	1.0 0.63 g25b	1.0 0.75 g25b	1.0 0.88 g25b	1.0 1.0 g25b
20	1.0 0.13 b75r	0.88 0.0 r00j	0.88 0.13 g25b	0.88 0.25 g25b	0.88 0.38 g25b	0.88 0.5 g25b	0.88 0.63 g25b	0.88 0.75 g25b	0.88 0.88 g25b
21	1.0 0.25 b75r	0.88 0.13 b75r	0.75 0.0 r00j	0.75 0.13 g25b	0.75 0.25 g25b	0.75 0.38 g25b	0.75 0.5 g25b	0.75 0.63 g25b	0.75 0.75 g25b
22	1.0 0.38 b75r	0.88 0.25 b75r	0.75 0.13 b75r	0.63 0.0 r00j	0.63 0.13 g25b	0.63 0.25 g25b	0.63 0.38 g25b	0.63 0.5 g25b	0.63 0.63 g25b
23	1.0 0.5 b75r	0.88 0.38 b75r	0.75 0.25 b75r	0.63 0.13 b75r	0.5 0.0 r00j	0.5 0.13 g25b	0.5 0.25 g25b	0.5 0.38 g25b	0.5 0.5 g25b
24	1.0 0.63 b75r	0.88 0.5 b75r	0.75 0.38 b75r	0.63 0.25 b75r	0.5 0.13 b75r	0.38 0.0 r00j	0.38 0.13 g25b	0.38 0.25 g25b	0.38 0.38 g25b
25	1.0 0.75 b75r	0.88 0.63 b75r	0.75 0.5 b75r	0.63 0.38 b75r	0.5 0.25 b75r	0.38 0.13 b75r	0.25 0.0 r00j	0.25 0.13 g25b	0.25 0.25 g25b
26	1.0 0.88 b75r	0.88 0.75 b75r	0.75 0.63 b75r	0.63 0.5 b75r	0.5 0.38 b75r	0.38 0.25 b75r	0.25 0.13 b75r	0.13 0.0 r00j	0.13 0.13 g25b
27	1.0 1.0 b75r	0.88 0.88 b75r	0.75 0.75 b75r	0.63 0.63 b75r	0.5 0.5 b75r	0.38 0.38 b75r	0.25 0.25 b75r	0.13 0.13 b75r	0.0 0.0 r00j

	b	c	d	e	f	g	h	i	j	k	lab*icu*e		
01	1.0 0.0 r00j	1.0 0.13 r74j	1.0 0.25 r74j	1.0 0.38 r74j	1.0 0.5 r74j	1.0 0.63 r74j	1.0 0.75 r74j	1.0 0.88 r74j	1.0 1.0 r74j	0.0 0.0 r00j	0.0 0.0 r00j	0.0 0.0 r00j	0.0 0.0 r00j
02	1.0 0.13 g87b	0.88 0.0 r00j	0.88 0.13 r74j	0.88 0.25 r74j	0.88 0.38 r74j	0.88 0.5 r74j	0.88 0.63 r74j	0.88 0.75 r74j	0.88 0.88 r74j	0.13 0.0 r00j	0.13 0.0 r00j	0.13 0.0 r00j	0.13 0.0 r00j
03	1.0 0.25 g87b	0.88 0.13 g87b	0.75 0.0 r00j	0.75 0.13 r74j	0.75 0.25 r74j	0.75 0.38 r74j	0.75 0.5 r74j	0.75 0.63 r74j	0.75 0.75 r74j	0.25 0.0 r00j	0.25 0.0 r00j	0.25 0.0 r00j	0.25 0.0 r00j
04	1.0 0.38 g87b	0.88 0.25 g87b	0.75 0.13 g87b	0.63 0.0 r00j	0.63 0.13 r74j	0.63 0.25 r74j	0.63 0.38 r74j	0.63 0.5 r74j	0.63 0.63 r74j	0.38 0.0 r00j	0.38 0.0 r00j	0.38 0.0 r00j	0.38 0.0 r00j
05	1.0 0.5 g87b	0.88 0.38 g87b	0.75 0.25 g87b	0.63 0.13 g87b	0.5 0.0 r00j	0.5 0.13 r74j	0.5 0.25 r74j	0.5 0.38 r74j	0.5 0.5 r74j	0.5 0.0 r00j	0.5 0.0 r00j	0.5 0.0 r00j	0.5 0.0 r00j
06	1.0 0.63 g87b	0.88 0.5 g87b	0.75 0.38 g87b	0.63 0.25 g87b	0.5 0.13 g87b	0.38 0.0 r00j	0.38 0.13 r74j	0.38 0.25 r74j	0.38 0.38 r74j	0.63 0.0 r00j	0.63 0.0 r00j	0.63 0.0 r00j	0.63 0.0 r00j
07	1.0 0.75 g87b	0.88 0.63 g87b	0.75 0.5 g87b	0.63 0.38 g87b	0.5 0.25 g87b	0.38 0.13 g87b	0.25 0.0 r00j	0.25 0.13 r74j	0.25 0.25 r74j	0.75 0.0 r00j	0.75 0.0 r00j	0.75 0.0 r00j	0.75 0.0 r00j
08	1.0 0.88 g87b	0.88 0.75 g87b	0.75 0.63 g87b	0.63 0.5 g87b	0.5 0.38 g87b	0.38 0.25 g87b	0.25 0.13 g87b	0.13 0.0 r00j	0.13 0.13 r74j	0.88 0.0 r00j	0.88 0.0 r00j	0.88 0.0 r00j	0.88 0.0 r00j
09	1.0 1.0 g87b	0.88 0.88 g87b	0.75 0.75 g87b	0.63 0.63 g87b	0.5 0.5 g87b	0.38 0.38 g87b	0.25 0.25 g87b	0.13 0.13 g87b	0.0 0.0 r00j	1.0 0.0 r00j	1.0 0.0 r00j	1.0 0.0 r00j	1.0 0.0 r00j
10	1.0 0.0 r00j	1.0 0.13 j74g	1.0 0.25 j74g	1.0 0.38 j74g	1.0 0.5 j74g	1.0 0.63 j74g	1.0 0.75 j74g	1.0 0.88 j74g	1.0 1.0 j74g	0.0 0.0 r00j	0.0 0.0 r00j	0.0 0.0 r00j	0.0 0.0 r00j
11	1.0 0.13 b37r	0.88 0.0 r00j	0.88 0.13 j74g	0.88 0.25 j74g	0.88 0.38 j74g	0.88 0.5 j74g	0.88 0.63 j74g	0.88 0.75 j74g	0.88 0.88 j74g	0.07 0.0 r00j	0.07 0.0 r00j	0.07 0.0 r00j	0.07 0.0 r00j
12	1.0 0.25 b37r	0.88 0.13 b37r	0.75 0.0 r00j	0.75 0.13 j74g	0.75 0.25 j74g	0.75 0.38 j74g	0.75 0.5 j74g	0.75 0.63 j74g	0.75 0.75 j74g	0.13 0.0 r00j	0.13 0.0 r00j	0.13 0.0 r00j	0.13 0.0 r00j
13	1.0 0.38 b37r	0.88 0.25 b37r	0.75 0.13 b37r	0.63 0.0 r00j	0.63 0.13 j74g	0.63 0.25 j74g	0.63 0.38 j74g	0.63 0.5 j74g	0.63 0.63 j74g	0.2 0.0 r00j	0.2 0.0 r00j	0.2 0.0 r00j	0.2 0.0 r00j
14	1.0 0.5 b37r	0.88 0.38 b37r	0.75 0.25 b37r	0.63 0.13 b37r	0.5 0.0 r00j	0.5 0.13 j74g	0.5 0.25 j74g	0.5 0.38 j74g	0.5 0.5 j74g	0.27 0.0 r00j	0.27 0.0 r00j	0.27 0.0 r00j	0.27 0.0 r00j
15	1.0 0.63 b37r	0.88 0.5 b37r	0.75 0.38 b37r	0.63 0.25 b37r	0.5 0.13 b37r	0.38 0.0 r00j	0.38 0.13 j74g	0.38 0.25 j74g	0.38 0.38 j74g	0.33 0.0 r00j	0.33 0.0 r00j	0.33 0.0 r00j	0.33 0.0 r00j
16	1.0 0.75 b37r	0.88 0.63 b37r	0.75 0.5 b37r	0.63 0.38 b37r	0.5 0.25 b37r	0.38 0.13 b37r	0.25 0.0 r00j	0.25 0.13 j74g	0.25 0.25 j74g	0.4 0.0 r00j	0.4 0.0 r00j	0.4 0.0 r00j	0.4 0.0 r00j
17	1.0 0.88 b37r	0.88 0.75 b37r	0.75 0.63 b37r	0.63 0.5 b37r	0.5 0.38 b37r	0.38 0.25 b37r	0.25 0.13 b37r	0.13 0.0 r00j	0.13 0.13 j74g	0.47 0.0 r00j	0.47 0.0 r00j	0.47 0.0 r00j	0.47 0.0 r00j
18	1.0 1.0 b37r	0.88 0.88 b37r	0.75 0.75 b37r	0.63 0.63 b37r	0.5 0.5 b37r	0.38 0.38 b37r	0.25 0.25 b37r	0.13 0.13 b37r	0.0 0.0 r00j	0.53 0.0 r00j	0.53 0.0 r00j	0.53 0.0 r00j	0.53 0.0 r00j
19	1.0 0.0 r00j	1.0 0.13 g37b	1.0 0.25 g37b	1.0 0.38 g37b	1.0 0.5 g37b	1.0 0.63 g37b	1.0 0.75 g37b	1.0 0.88 g37b	1.0 1.0 g37b	0.6 0.0 r00j	0.6 0.0 r00j	0.6 0.0 r00j	0.6 0.0 r00j
20	1.0 0.13 b87r	0.88 0.0 r00j	0.88 0.13 g37b	0.88 0.25 g37b	0.88 0.38 g37b	0.88 0.5 g37b	0.88 0.63 g37b	0.88 0.75 g37b	0.88 0.88 g37b	0.67 0.0 r00j	0.67 0.0 r00j	0.67 0.0 r00j	0.67 0.0 r00j
21	1.0 0.25 b87r	0.88 0.13 b87r	0.75 0.0 r00j	0.75 0.13 g37b	0.75 0.25 g37b	0.75 0.38 g37b	0.75 0.5 g37b	0.75 0.63 g37b	0.75 0.75 g37b	0.73 0.0 r00j	0.73 0.0 r00j	0.73 0.0 r00j	0.73 0.0 r00j
22	1.0 0.38 b87r	0.88 0.25 b87r	0.75 0.13 b87r	0.63 0.0 r00j	0.63 0.13 g37b	0.63 0.25 g37b	0.63 0.38 g37b	0.63 0.5 g37b	0.63 0.63 g37b	0.8 0.0 r00j	0.8 0.0 r00j	0.8 0.0 r00j	0.8 0.0 r00j
23	1.0 0.5 b87r	0.88 0.38 b87r	0.75 0.25 b87r	0.63 0.13 b87r	0.5 0.0 r00j	0.5 0.13 g37b	0.5 0.25 g37b	0.5 0.38 g37b	0.5 0.5 g37b	0.87 0.0 r00j	0.87 0.0 r00j	0.87 0.0 r00j	0.87 0.0 r00j
24	1.0 0.63 b87r	0.88 0.5 b87r	0.75 0.38 b87r	0.63 0.25 b87r	0.5 0.13 b87r	0.38 0.0 r00j	0.38 0.13 g37b	0.38 0.25 g37b	0.38 0.38 g37b	0.93 0.0 r00j	0.93 0.0 r00j	0.93 0.0 r00j	0.93 0.0 r00j
25	1.0 0.75 b87r	0.88 0.63 b87r	0.75 0.5 b87r	0.63 0.38 b87r	0.5 0.25 b87r	0.38 0.13 b87r	0.25 0.0 r00j	0.25 0.13 g37b	0.25 0.25 g37b	1.0 0.0 r00j	1.0 0.0 r00j	1.0 0.0 r00j	1.0 0.0 r00j
26	1.0 0.88 b87r	0.88 0.75 b87r	0.75 0.63 b87r	0.63 0.5 b87r	0.5 0.38 b87r	0.38 0.25 b87r	0.25 0.13 b87r	0.13 0.0 r00j	0.13 0.13 g37b	0.0 0.0 r00j	1.0 1.0 r00j	1.0 1.0 j00g	1.0 1.0 g00b
27	1.0 1.0 b87r	0.88 0.88 b87r	0.75 0.75 b87r	0.63 0.63 b87r	0.5 0.5 b87r	0.38 0.38 b87r	0.25 0.25 b87r	0.13 0.13 b87r	0.0 0.0 r00j	1.0 0.0 r00j	1.0 1.0 g50b	1.0 1.0 b00r	1.0 1.0 b49r

	A	B	C	D	E	F	G	H	I	J	K	L	M	N	O	P	Q	R	S	T	U	V	W	X	Y	Z	a	b	c	d	e	f	g	h	i	j	k	LAB*LAB*e		
01	90.1 0.1 -6	83.3 7.3 -1	76.4 14.4 4	69.6 21.6 8	62.7 28.7 13	55.9 35.9 18	49.0 43.0 23	42.2 50.2 28	35.3 57.3 33	90.1 0.1 -6	84.5 5.8 0	78.8 11.4 7	73.1 17.0 13	67.4 22.6 20	61.7 28.3 26	56.1 33.9 32	50.4 39.5 39	44.7 45.1 45	90.1 0.1 -6	85.7 4.2 2	81.2 8.2 10	76.8 12.2 18	72.3 16.3 26	67.8 20.3 34	63.4 24.3 42	58.9 28.4 50	54.5 32.4 58	90.1 0.1 -6	87.1 2.3 4	84.1 4.4 14	81.1 6.5 24	78.1 8.6 34	75.1 10.8 44	72.1 12.9 54	69.1 15.0 64	66.1 17.2 74	10.3 1.2 -7	10.3 1.2 -7	10.3 1.2 -7	10.3 1.2 -7
02	85.4 -3.3 -10	80.2 0.3 -6	73.3 7.4 -1	66.5 14.6 4	59.6 21.7 8	52.8 28.9 13	45.9 36.0 18	39.1 43.2 23	32.2 50.3 28	84.5 -1.5 -10	80.2 0.3 -6	74.5 5.9 0	68.8 11.5 7	63.1 17.1 13	57.4 22.8 19	51.8 28.4 26	46.1 34.0 32	40.4 39.6 39	83.7 0.2 -11	80.2 0.3 -6	75.7 4.3 2	71.2 8.3 10	66.8 12.4 18	62.3 16.4 26	57.9 20.4 34	53.4 24.5 42	48.9 28.5 50	82.7 2.3 -12	80.2 0.3 -6	77.2 2.4 4	74.2 4.5 14	71.2 6.6 24	68.2 8.8 34	65.2 10.9 44	62.2 13.0 54	59.2 15.2 63	20.3 1.0 -7	20.3 1.0 -7	20.3 1.0 -7	20.3 1.0 -7
03	80.6 -6.6 -14	75.4 -3.1 -10	70.2 0.4 -6	63.3 7.5 -1	56.5 14.7 3	49.6 21.8 8	42.8 29.0 13	35.9 36.1 18	29.1 43.3 23	79.0 -3.1 -15	74.6 -1.4 -11	70.2 0.4 -6	64.5 6.0 0	58.8 11.6 6	53.1 17.3 13	47.5 22.9 19	41.8 28.5 26	36.1 34.1 32	77.4 0.2 -16	73.8 0.3 -11	70.2 0.4 -6	65.7 4.4 2	61.3 8.5 10	56.8 12.5 18	52.3 16.5 26	47.9 20.6 34	43.4 24.6 42	75.3 4.4 -17	72.7 2.4 -12	70.2 0.4 -6	67.2 2.5 4	64.2 4.6 14	61.2 6.8 24	58.2 8.9 33	55.2 11.0 43	52.2 13.2 53	30.3 0.9 -7	30.3 0.9 -7	30.3 0.9 -7	30.3 0.9 -7
04	75.9 -10. -17	70.7 -6.5 -14	65.4 -3.0 -10	60.2 0.5 -6	53.4 7.7 -2	46.5 14.8 3	39.7 22.0 8	32.8 29.1 13	26.0 36.3 18	73.4 -4.8 -19	69.0 -3.0 -15	64.6 -1.2 -11	60.2 0.5 -6	54.5 6.1 0	48.8 11.8 6	43.2 17.4 13	37.5 23.0 19	31.8 28.6 26	71.0 0.2 -21	67.4 0.3 -16	63.8 0.4 -11	60.2 0.5 -6	55.8 4.6 2	51.3 8.6 10	46.8 12.6 18	42.4 16.6 26	37.9 20.7 34	67.9 6.6 -23	65.3 4.6 -17	62.8 2.5 -12	60.2 0.5 -6	57.2 2.6 4	54.2 4.8 13	51.2 6.9 23	48.2 9.0 33	45.2 11.2 43	40.3 0.8 -7	40.3 0.8 -7	40.3 0.8 -7	40.3 0.8 -7
05	71.1 -13. -21	65.9 -9.9 -17	60.7 -6.4 -14	55.5 -2.9 -10	50.2 0.7 -7	43.4 7.8 -2	36.5 14.9 3	29.7 22.1 8	22.8 29.2 13	67.8 -6.4 -23	63.4 -4.7 -19	59.0 -2.9 -15	54.6 -1.1 -11	50.2 0.7 -7	44.6 6.3 0	38.9 11.9 6	33.2 17.5 13	27.5 23.1 19	64.6 0.2 -26	61.0 0.3 -21	57.4 0.4 -16	53.8 0.5 -11	50.2 0.7 -7	45.8 4.7 2	41.3 8.7 10	36.9 12.7 18	32.4 16.8 26	60.5 8.7 -28	57.9 6.7 -23	55.4 4.7 -17	52.8 2.7 -12	50.2 0.7 -7	47.2 2.8 3	44.2 4.9 13	41.2 7.0 23	38.2 9.2 33	50.2 0.7 -7	50.2 0.7 -7	50.2 0.7 -7	50.2 0.7 -7
06	66.4 -16. -25	61.2 -13. -21	55.9 -9.8 -17	50.7 -6.3 -14	45.5 -2.7 -10	40.3 0.8 -7	33.4 7.9 -2	26.6 15.1 3	19.7 22.2 8	62.2 -8.1 -28	57.8 -6.3 -23	53.4 -4.5 -19	49.0 -2.8 -15	44.6 -1.0 -11	40.3 0.8 -7	34.6 6.4 0	28.9 12.0 6	23.2 17.6 13	58.2 0.3 -30	54.6 0.4 -26	51.0 0.5 -21	47.4 0.6 -16	43.8 0.7 -11	40.3 0.8 -7	35.8 4.8 1	31.3 8.8 9	26.9 12.9 17	53.1 10.9 -34	50.5 8.9 -28	47.9 6.8 -23	45.4 4.8 -18	42.8 2.8 -12	40.3 0.8 -7	37.3 2.9 3	34.3 5.0 13	31.3 7.2 23	60.2 0.5 -6	60.2 0.5 -6	60.2 0.5 -6	60.2 0.5 -6
07	61.6 -20. -28	56.4 -16. -25	51.2 -13. -21	46.0 -9.7 -18	40.7 -6.1 -14	35.5 -2.6 -10	30.3 0.9 -7	23.4 8.1 -2	16.6 15.2 3	56.6 -9.7 -32	52.2 -7.9 -28	47.8 -6.2 -23	43.4 -4.4 -19	39.0 -2.6 -15	34.7 -0.9 -11	30.3 0.9 -7	24.6 6.5 0	18.9 12.2 6	51.8 0.3 -35	48.2 0.4 -30	44.6 0.5 -26	41.0 0.6 -21	37.4 0.7 -16	33.9 0.8 -11	30.3 0.9 -7	25.8 4.9 1	21.4 9.0 9	45.7 13.0 -39	43.1 11.0 -34	40.5 9.0 -28	38.0 7.0 -23	35.4 4.9 -18	32.8 2.9 -12	30.3 0.9 -7	27.3 3.0 3	24.3 5.2 13	70.2 0.4 -6	70.2 0.4 -6	70.2 0.4 -6	70.2 0.4 -6
08	56.9 -23. -32	51.6 -20. -29	46.4 -16. -25	41.2 -13. -21	36.0 -9.5 -18	30.8 -6.0 -14	25.5 -2.5 -10	20.3 1.0 -7	13.5 8.2 -2	51.0 -11. -36	46.6 -9.6 -32	42.2 -7.8 -28	37.8 -6.0 -24	33.5 -4.3 -19	29.1 -2.5 -15	24.7 -0.7 -11	20.3 1.0 -7	14.6 6.7 0	45.4 0.3 -40	41.8 0.4 -35	38.2 0.5 -31	34.6 0.6 -26	31.1 0.7 -21	27.5 0.8 -16	23.9 0.9 -12	20.3 1.0 -7	15.8 5.1 1	38.2 15.2 -45	35.7 13.2 -39	33.1 11.1 -34	30.6 9.1 -29	28.0 7.1 -23	25.4 5.1 -18	22.9 3.1 -12	20.3 1.0 -7	17.3 3.2 3	80.2 0.3 -6	80.2 0.3 -6	80.2 0.3 -6	80.2 0.3 -6
09	52.1 -27. -36	46.9 -23. -32	41.7 -20. -29	36.4 -16. -25	31.2 -12. -21	26.0 -9.4 -18	20.8 -5.9 -14	15.6 -2.4 -11	10.3 1.2 -7	45.4 -13. -40	41.0 -11. -36	36.6 -9.4 -32	32.2 -7.7 -28	27.9 -5.9 -24	23.5 -4.1 -19	19.1 -2.4 -15	14.7 -0.6 -11	10.3 1.2 -7	39.0 0.3 -45	35.4 0.4 -40	31.8 0.5 -35	28.2 0.6 -31	24.7 0.7 -26	21.1 0.8 -21	17.5 0.9 -16	13.9 1.1 -12	10.3 1.2 -7	30.8 17.3 -50	28.3 15.3 -45	25.7 13.3 -40	23.1 11.3 -34	20.6 9.2 -29	18.0 7.2 -23	15.5 5.2 -18	12.9 3.2 -12	10.3 1.2 -7	90.1 0.1 -6	90.1 0.1 -6	90.1 0.1 -6	90.1 0.1 -6
10	90.1 0.1 -6	89.2 -0.4 7	88.3 -1.0 19	87.3 -1.5 32	86.4 -2.1 45	85.5 -2.7 57	84.5 -3.2 70	83.6 -3.8 83	82.7 -4.4 95	90.1 0.1 -6	87.6 -2.7 4	85.1 -5.4 15	82.6 -8.2 25	80.1 -11. 35	77.6 -13. 46	75.0 -16. 56	72.5 -19. 66	70.0 -22. 77	90.1 0.1 -6	86.4 -4.4 2	82.7 -8.8 11	79.0 -13. 19	75.2 -17. 28	71.5 -22. 37	67.8 -26. 45	64.1 -31. 54	60.3 -35. 62	90.1 0.1 -6	85.4 -5.8 1	80.6 -11. 8	75.8 -17. 15	71.1 -23. 22	66.3 -29. 29	61.5 -35. 36	56.8 -41. 43	52.0 -47. 50	10.3 1.2 -7	10.3 1.2 -7	10.3 1.2 -7	10.3 1.2 -7
11	80.8 6.3 -13	80.2 0.3 -6	79.2 -0.3 6	78.3 -0.9 19	77.4 -1.4 32	76.4 -2.0 44	75.5 -2.5 57	74.5 -3.1 70	73.6 -3.7 83	81.4 7.1 -12	80.2 0.3 -6	77.6 -2.5 4	75.1 -5.3 14	72.6 -8.1 25	70.1 -10. 35	67.6 -13. 45	65.1 -16. 56	62.5 -19. 66	82.1 7.9 -12	80.2 0.3 -6	76.4 -4.2 2	72.7 -8.7 11	69.0 -13. 19	65.3 -17. 28	61.5 -22. 36	57.8 -26. 45	54.1 -31. 54	82.8 8.7 -11	80.2 0.3 -6	75.4 -5.7 1	70.6 -11. 8	65.9 -17. 15	61.1 -23. 22	56.3 -29. 29	51.6 -35. 36	46.8 -41. 43	15.7 1.1 -7	15.7 1.1 -7	15.7 1.1 -7	15.7 1.1 -7
12	71.4 12.5 -20	70.8 6.5 -13	70.2 0.4 -6	69.3 -0.2 6	68.3 -0.7 19	67.4 -1.3 32	66.4 -1.9 44	65.5 -2.4 57	64.6 -3.0 70	72.7 14.0 -19	71.5 7.2 -12	70.2 0.4 -6	67.7 -2.4 4	65.2 -5.2 14	62.6 -8.0 25	60.1 -10. 35	57.6 -13. 45	55.1 -16. 56	74.1 15.6 -17	72.1 8.0 -12	70.2 0.4 -6	66.5 -4.1 2	62.7 -8.6 11	59.0 -13. 19	55.3 -17. 28	51.6 -22. 36	47.8 -26. 45	75.5 17.2 -16	72.8 8.8 -11	70.2 0.4 -6	65.4 -5.6 1	60.7 -11. 8	55.9 -17. 15	51.1 -23. 22	46.4 -29. 29	41.6 -35. 36	21.0 1.0 -7	21.0 1.0 -7	21.0 1.0 -7	21.0 1.0 -7
13	62.1 18.7 -27	61.4 12.7 -20	60.8 6.6 -13	60.2 0.5 -6	59.3 0.0 6	58.3 -0.6 19	57.4 -1.2 32	56.5 -1.7 44	55.5 -2.3 57	64.0 21.0 -25	62.7 14.2 -19	61.5 7.3 -13	60.2 0.5 -6	57.7 -2.3 4	55.2 -5.1 14	52.7 -7.9 25	50.1 -10. 35	47.6 -13. 45	66.0 23.3 -23	64.1 15.7 -17	62.2 8.1 -12	60.2 0.5 -6	56.5 -4.0 2	52.8 -8.5 11	49.0 -13. 19	45.3 -17. 28	41.6 -21. 36	68.2 25.7 -20	65.5 17.3 -16	62.9 8.9 -11	60.2 0.5 -6	55.4 -5.4 1	50.7 -11. 8	45.9 -17. 15	41.1 -23. 22	36.4 -29. 29	26.3 1.0 -7	26.3 1.0 -7	26.3 1.0 -7	26.3 1.0 -7
14	52.7 24.9 -34	52.1 18.9 -27	51.5 12.8 -20	50.8 6.7 -13	50.2 0.7 -7	49.3 0.1 6	48.4 -0.5 19	47.4 -1.0 32	46.5 -1.6 44	55.3 27.9 -31	54.0 21.1 -25	52.8 14.3 -19	51.5 7.5 -13	50.2 0.7 -7	47.7 -2.1 4	45.2 -4.9 14	42.7 -7.7 24	40.2 -10. 35	58.0 31.0 -28	56.1 23.4 -23	54.1 15.8 -17	52.2 8.2 -12	50.2 0.7 -7	46.5 -3.8 2	42.8 -8.3 11	39.1 -12. 19	35.3 -17. 28	60.8 34.2 -25	58.2 25.8 -21	55.5 17.4 -16	52.9 9.0 -11	50.2 0.7 -7	45.5 -5.3 0	40.7 -11. 7	35.9 -17. 14	31.2 -23. 21	31.6 0.9 -7	31.6 0.9 -7	31.6 0.9 -7	31.6 0.9 -7
15	43.3 31.1 -41	42.7 25.1 -34	42.1 19.0 -27	41.5 12.9 -20	40.9 6.8 -13	40.3 0.8 -7	39.3 0.2 6	38.4 -0.3 19	37.5 -0.9 31	46.6 34.9 -37	45.3 28.0 -31	44.1 21.2 -25	42.8 14.4 -19	41.5 7.6 -13	40.3 0.8 -7	37.7 -2.0 4	35.2 -4.8 14	32.7 -7.6 24	50.0 38.7 -34	48.0 31.1 -28	46.1 23.5 -23	44.1 15.9 -17	42.2 8.4 -12	40.3 0.8 -7	36.5 -3.7 2	32.8 -8.2 10	29.1 -12. 19	53.5 42.7 -30	50.8 34.3 -25	48.2 25.9 -21	45.6 17.6 -16	42.9 9.2 -11	40.3 0.8 -7	35.5 -5.2 0	30.7 -11. 7	26.0 -17. 14	36.9 0.8 -7	36.9 0.8 -7	36.9 0.8 -7	36.9 0.8 -7
16	34.0 37.3 -47	33.4 31.3 -41	32.7 25.2 -34	32.1 19.1 -27	31.5 13.0 -20	30.9 7.0 -13	30.3 0.9 -7	29.3 0.3 6	28.4 -0.2 19	37.9 41.8 -43	36.6 35.0 -37	35.4 28.2 -31	34.1 21.4 -25	32.8 14.5 -19	31.6 7.7 -13	30.3 0.9 -7	27.8 -1.9 4	25.2 -4.7 14	41.9 46.4 -39	40.0 38.8 -34	38.0 31.2 -28	36.1 23.7 -23	34.2 16.1 -18	32.2 8.5 -12	30.3 0.9 -7	26.6 -3.6 2	22.8 -8.1 10	46.2 51.2 -35	43.5 42.8 -30	40.9 34.5 -25	38.2 26.1 -21	35.6 17.7 -16	32.9 9.3 -11	30.3 0.9 -7	25.5 -5.1 0	20.7 -11. 7	42.3 0.8 -7	42.3 0.8 -7	42.3 0.8 -7	42.3 0.8 -7
17	24.6 43.5 -54	24.0 37.5 -47	23.4 31.4 -41	22.8 25.3 -34	22.1 19.2 -27	21.5 13.2 -20	20.9 7.1 -14	20.3 1.0 -7	19.4 0.5 6	29.2 48.8 -49	27.9 41.9 -43	26.7 35.1 -37	25.4 28.3 -31	24.1 21.5 -25	22.8 14.7 -19	21.6 7.9 -13	20.3 1.0 -7	17.8 -1.8 4	33.9 54.1 -45	32.0 46.5 -39	30.0 38.9 -34	28.1 31.4 -28	26.1 23.8 -23	24.2 16.2 -18	22.2 8.6 -12	20.3 1.0 -7	16.6 -3.5 2	38.8 59.7 -39	36.2 51.4 -35	33.5 43.0 -30	30.9 34.6 -25	28.2 26.2 -21	25.6 17.8 -16	23.0 9.4 -11	20.3 1.0 -7	15.5 -4.9 0	47.6 0.7 -7	47.6 0.7 -7	47.6 0.7 -7	47.6 0.7 -7
18	15.2 49.7 -61	14.6 43.7 -54	14.0 37.6 -48	13.4 31.5 -41	12.8 25.4 -34	12.2 19.4 -27	11.6 13.3 -20	10.9 7.2 -14	10.3 1.2 -7	20.5 55.7 -56	19.2 48.9 -50	17.9 42.1 -43	16.7 35.2 -37	15.4 28.4 -31	14.1 21.6 -25	12.9 14.8 -19	11.6 8.0 -13	10.3 1.2 -7	25.9 61.8 -50	23.9 54.2 -45	22.0 46.7 -39	20.0 39.1 -34	18.1 31.5 -28	16.2 23.9 -23	14.2 16.3 -18	12.3 8.7 -12	10.3 1.2 -7	31.5 68.3 -44	28.9 59.9 -40	26.2 51.5 -35	23.6 43.1 -30	20.9 34.7 -26	18.3 26.3 -21	15.6 17.9 -16	13.0 9.5 -12	10.3 1.2 -7	52.9 0.6 -7	52.9 0.6 -7	52.9 0.6 -7	52.9 0.6 -7
19	90.1 0.1 -6	84.4 -7.2 -1	78.6 -14. 5	72.8 -22. 10	67.1 -29. 16	61.3 -36. 21	55.5 -44. 27	49.8 -51. 32	44.0 -58. 38	90.1 0.1 -6	84.8 -5.5 -5	79.5 -11. -3	74.1 -16. -1	68.8 -22. 0	63.5 -28. 2	58.1 -33. 3	52.8 -39. 5	47.5 -45. 7	90.1 0.1 -6	85.0 -4.7 -7	79.9 -9.4 -7	74.8 -14. -8	69.7 -19. -8	64.6 -23. -9	59.5 -28. -9	54.4 -33. -9	49.3 -38. -10	90.1 0.1 -6	85.2 -4.0 -8	80.3 -8.1 -10	75.3 -12. -12	70.4 -16. -14	65.5 -20. -16	60.5 -24. -19	55.6 -28. -21	50.7 -32. -23	58.2 0.5 -6	58.2 0.5 -6	58.2 0.5 -6	58.2 0.5 -6
20	83.6 9.5 -10	80.2 0.3 -6	74.4 -7.1 -1	68.6 -14. 5	62.9 -21. 10	57.1 -29. 16	51.3 -36. 21	45.6 -44. 27	39.8 -51. 32	83.5 8.9 -7	80.2 0.3 -6	74.8 -5.4 -5	69.5 -11. -3	64.2 -16. -1	58.8 -22. 0	53.5 -28. 2	48.2 -33. 3	42.8 -39. 5	83.4 8.3 -5	80.2 0.3 -6	75.1 -4.5 -7	69.9 -9.3 -7	64.8 -14. -8	59.7 -18. -8	54.6 -23. -9	49.5 -28. -9	44.4 -33. -10	83.4 7.8 -3	80.2 0.3 -6	75.2 -3.8 -8	70.3 -7.9 -10	65.4 -12. -12	60.4 -16. -15	55.5 -20. -17	50.6 -24. -19	45.6 -28. -21	63.5 0.5 -6	63.5 0.5 -6	63.5 0.5 -6	63.5 0.5 -6
21	77.0 18.9 -14	73.6 9.7 -10	70.2 0.4 -6	64.4 -7.0 -1	58.7 -14. 5	52.9 -21. 10	47.1 -29. 16	41.4 -36. 21	35.6 -43. 27	76.8 17.6 -9	73.5 9.0 -8	70.2 0.4 -6	64.9 -5.3 -5	59.5 -11. -3	54.2 -16. -2	48.8 -22. 0	43.5 -28. 2	38.2 -33. 3	76.7 16.5 -5	73.4 8.4 -5	70.2 0.4 -6	65.1 -4.4 -7	60.0 -9.2 -7	54.9 -14. -8	49.8 -18. -8	44.6 -23. -9	39.5 -28. -9	76.6 15.5 -1	73.4 7.9 -3	70.2 0.4 -6	65.3 -3.7 -8	60.3 -7.8 -10	55.4 -11. -13	50.5 -16. -15	45.5 -20. -17	40.6 -24. -19	68.9 0.4 -6	68.9 0.4 -6	68.9 0.4 -6	68.9 0.4 -6
22	70.4 28.3 -18	67.0 19.0 -14	63.6 9.8 -10	60.2 0.5 -6	54.4 -6.8 -1	48.7 -14. 5	42.9 -21. 10	37.1 -29. 16	31.4 -36. 21	70.2 26.3 -10	66.9 17.7 -9	63.5 9.1 -8	60.2 0.5 -6	54.9 -5.2 -5	49.5 -10. -3	44.2 -16. -2	38.9 -22. 0	33.5 -27. 2	70.0 24.7 -4	66.7 16.6 -5	63.5 8.6 -6	60.2 0.5 -6	55.1 -4.3 -7	50.0 -9.1 -7	44.9 -13. -8	39.8 -18. -8	34.7 -23. -9	69.8 23.2 2	66.6 15.6 -1	63.4 8.1 -4	60.2 0.5 -6	55.3 -3.6 -8	50.3 -7.7 -11	45.4 -11. -13	40.5 -15. -15	35.5 -20. -17	74.2 0.3 -6	74.2 0.3 -6	74.2 0.3 -6	74.2 0.3 -6
23	63.9 37.7 -22	60.5 28.4 -18	57.1 19.2 -14	53.6 9.9 -10	50.2 0.7 -7	44.5 -6.7 -1	38.7 -14. 5	32.9 -21. 10	27.2 -28. 16	63.5 35.0 -11	60.2 26.4 -10	56.9 17.8 -9	53.6 9.2 -8	50.2 0.7 -7	44.9 -5.0 -5	39.6 -10. -3	34.2 -16. -2	28.9 -22. 0	63.3 32.9 -3	60.0 24.8 -4	56.7 16.8 -5	53.5 8.7 -6	50.2 0.7 -7	45.1 -4.1 -7	40.0 -8.9 -7	34.9 -13. -8	29.8 -18. -8	63.0 30.8 5	59.8 23.3 2	56.6 15.7 -1	53.4 8.2 -4	50.2 0.7 -7	45.3 -3.5 -9	40.4 -7.6 -11	35.4 -11. -13	30.5 -15. -15	79.5 0.3 -6	79.5 0.3 -6	79.5 0.3 -6	79.5 0.3 -6
24	57.3 47.1 -26	53.9 37.8 -22	50.5 28.5 -18	47.1 19.3 -14	43.7 10.0 -10	40.3 0.8 -7	34.5 -6.6 -1	28.7 -14. 4	23.0 -21. 10	56.9 43.7 -13	53.6 35.1 -12	50.2 26.5 -10	46.9 18.0 -9	43.6 9.4 -8	40.3 0.8 -7	34.9 -4.9 -5	29.6 -10. -3	24.3 -16. -2	56.5 41.0 -2	53.3 33.0 -3	50.0 24.9 -4	46.8 16.9 -5	43.5 8.8 -6	40.3 0.8 -7	35.2 -4.0 -7	30.0 -8.8 -8	24.9 -13. -8	56.2 38.5 8	53.0 31.0 5	49.8 23.4 2	46.6 15.9 -1	43.5 8.3 -4	40.3 0.8 -7	35.3 -3.3 -9	30.4 -7.4 -11	25.5 -11. -13	84.8 0.2 -6	84.8 0.2 -6	84.8 0.2 -6	84.8 0.2 -6
25	50.7 56.4 -30	47.3 47.2 -26	43.9 37.9 -22	40.5 28.7 -18	37.1 19.4 -14	33.7 10.2 -11	30.3 0.9 -7	24.5 -6.5 -1	18.8 -13. 4	50.2 52.4 -14	46.9 43.9 -13	43.6 35.3 -12	40.3 26.7 -10	36.9 18.1 -9	33.6 9.5 -8	30.3 0.9 -7	24.9 -4.8 -5	19.6 -10. -4	49.8 49.2 -1	46.6 41.2 -2	43.3 33.1 -3	40.1 25.1 -4	36.8 17.0 -5	33.5 9.0 -6	30.3 0.9 -7	25.2 -3.9 -7	20.1 -8.7 -8	49.4 46.2 11	46.2 38.7 8	43.1 31.1 5	39.9 23.6 2	36.7 16.0 -1	33.5 8.5 -4	30.3 0.9 -7	25.3 -3.2 -9	20.4 -7.3 -11	90.1 0.1 -6	90.1 0.1 -6	90.1 0.1 -6	90.1 0.1 -6
26	44.2 65.8 -34	40.8 56.6 -30	37.4 47.3 -26	33.9 38.1 -22	30.5 28.8 -18	27.1 19.5 -15	23.7 10.3 -11	20.3 1.0 -7	14.5 -6.3 -1	43.6 61.2 -15	40.3 52.6 -14	36.9 44.0 -13	33.6 35.4 -12	30.3 26.8 -10	27.0 18.2 -9	23.6 9.6 -8	20.3 1.0 -7	15.0 -4.6 -5	43.1 57.4 -1	39.8 49.3 -1	36.6 41.3 -2	33.3 33.2 -3	30.1 25.2 -4	26.8 17.1 -5	23.6 9.1 -6	20.3 1.0 -7	15.2 -3.8 -7	42.7 53.9 13	39.5 46.3 10	36.3 38.8 8	33.1 31.2 5	29.9 23.7 2	26.7 16.1 -1	23.5 8.6 -4	20.3 1.0 -7	15.4 -3.1 -9	10.3 1.2 -7	35.3 57.3 33	82.7 -4.4 95	44.0 -58.8 38
27	37.6 75.2 -38	34.2 66.0 -34	30.8 56.7 -30	27.4 47.4 -26	24.0 38.2 -22	20.6 28.9 -19	17.1 19.7 -15	13.7 10.4 -11	10.3 1.2 -7	36.9 69.9 -17	33.6 61.3 -16	30.3 52.7 -14	27.0 44.1 -13	23.6 35.5 -12	20.3 26.9 -11	17.0 18.3 -9	13.7 9.7 -8	10.3 1.2 -7	36.4 65.6 0	33.1 57.5 -1	29.9 49.5 -2	26.6 41.4 -2	23.4 33.4 -3	20.1 25.3 -4	16.8 17.3 -5	13.6 9.2 -6	10.3 1.2 -7	35.9 61.6 16	32.7 54.0 13	29.5 46.5 10	26.3 38.9 7	23.1 31.4 5	19.9 23.8 2	16.7 16.3 -1	13.5 8.7 -4	10.3 1.2 -7	90.1 0.1 -6	52.1 -27. -36	15.2 49.7 -61	37.6 75.2 -38

	A	B	C	D	E	F	G	H	I	J	K	L	M	N	O	P	Q	R	S	T	U	V	W	X	Y	Z	a	b	c	d	e	f	g	h	i	j	k	lab*olv'*		
	1.0	1.0	1.0	1.0	1.0	1.0	1.0	1.0	1.0	1.0	1.0	1.0	1.0	1.0	1.0	1.0	1.0	1.0	1.0	1.0	1.0	1.0	1.0	1.0	1.0	1.0	1.0	1.0	1.0	1.0	1.0	1.0	1.0	1.0	1.0	1.0	0.0	0.0	0.0	0.0
01	1.0	0.88	0.75	0.63	0.5	0.38	0.25	0.13	0.0	1.0	0.89	0.78	0.67	0.56	0.45	0.34	0.23	0.13	1.0	0.93	0.85	0.78	0.71	0.63	0.56	0.49	0.42	1.0	0.96	0.93	0.89	0.85	0.82	0.78	0.74	0.71	0.0	0.0	0.0	0.0
	1.0	0.9	0.79	0.69	0.58	0.48	0.37	0.27	0.16	1.0	0.88	0.75	0.63	0.5	0.38	0.25	0.13	0.0	1.0	0.88	0.75	0.63	0.5	0.38	0.25	0.13	0.0	1.0	0.88	0.75	0.63	0.5	0.38	0.25	0.13	0.0	0.0	0.0	0.0	0.0
	0.88	0.88	0.88	0.88	0.88	0.88	0.88	0.88	0.88	0.88	0.88	0.88	0.88	0.88	0.88	0.88	0.88	0.88	0.88	0.88	0.88	0.88	0.88	0.88	0.88	0.88	0.88	0.88	0.88	0.88	0.88	0.88	0.88	0.88	0.88	0.88	0.13	0.13	0.13	0.13
02	1.0	0.88	0.75	0.63	0.5	0.38	0.25	0.13	0.0	0.99	0.88	0.77	0.66	0.55	0.44	0.33	0.22	0.11	0.97	0.88	0.8	0.73	0.66	0.58	0.51	0.44	0.36	0.95	0.88	0.84	0.8	0.76	0.73	0.69	0.65	0.62	0.13	0.13	0.13	0.13
	0.99	0.88	0.77	0.67	0.56	0.46	0.35	0.25	0.14	1.0	0.88	0.75	0.63	0.5	0.38	0.25	0.13	0.0	1.0	0.88	0.75	0.63	0.5	0.38	0.25	0.13	0.0	1.0	0.88	0.75	0.63	0.5	0.38	0.25	0.13	0.0	0.13	0.13	0.13	0.13
	0.75	0.75	0.75	0.75	0.75	0.75	0.75	0.75	0.75	0.75	0.75	0.75	0.75	0.75	0.75	0.75	0.75	0.75	0.75	0.75	0.75	0.75	0.75	0.75	0.75	0.75	0.75	0.75	0.75	0.75	0.75	0.75	0.75	0.75	0.75	0.75	0.25	0.25	0.25	0.25
03	1.0	0.88	0.75	0.63	0.5	0.38	0.25	0.13	0.0	0.99	0.87	0.75	0.64	0.53	0.42	0.31	0.2	0.09	0.95	0.85	0.75	0.68	0.6	0.53	0.46	0.38	0.31	0.91	0.83	0.75	0.71	0.68	0.64	0.6	0.57	0.53	0.25	0.25	0.25	0.25
	0.97	0.86	0.75	0.65	0.54	0.44	0.33	0.23	0.12	1.0	0.88	0.75	0.63	0.5	0.38	0.25	0.13	0.0	1.0	0.88	0.75	0.63	0.5	0.38	0.25	0.13	0.0	1.0	0.88	0.75	0.63	0.5	0.38	0.25	0.13	0.0	0.25	0.25	0.25	0.25
	0.63	0.63	0.63	0.63	0.63	0.63	0.63	0.63	0.63	0.63	0.63	0.63	0.63	0.63	0.63	0.63	0.63	0.63	0.63	0.63	0.63	0.63	0.63	0.63	0.63	0.63	0.63	0.63	0.63	0.63	0.63	0.63	0.63	0.63	0.63	0.63	0.38	0.38	0.38	0.38
04	1.0	0.88	0.75	0.63	0.5	0.38	0.25	0.13	0.0	0.98	0.86	0.74	0.63	0.52	0.41	0.3	0.19	0.08	0.92	0.82	0.72	0.63	0.55	0.48	0.41	0.33	0.26	0.86	0.78	0.7	0.63	0.59	0.55	0.51	0.48	0.44	0.38	0.38	0.38	0.38
	0.96	0.85	0.74	0.63	0.52	0.42	0.31	0.21	0.1	1.0	0.88	0.75	0.63	0.5	0.38	0.25	0.13	0.0	1.0	0.88	0.75	0.63	0.5	0.38	0.25	0.13	0.0	1.0	0.88	0.75	0.63	0.5	0.38	0.25	0.13	0.0	0.38	0.38	0.38	0.38
	0.5	0.5	0.5	0.5	0.5	0.5	0.5	0.5	0.5	0.5	0.5	0.5	0.5	0.5	0.5	0.5	0.5	0.5	0.5	0.5	0.5	0.5	0.5	0.5	0.5	0.5	0.5	0.5	0.5	0.5	0.5	0.5	0.5	0.5	0.5	0.5	0.5	0.5	0.5	0.5
05	1.0	0.88	0.75	0.63	0.5	0.38	0.25	0.13	0.0	0.98	0.86	0.74	0.62	0.5	0.39	0.28	0.17	0.06	0.9	0.8	0.7	0.6	0.5	0.43	0.35	0.28	0.21	0.82	0.74	0.66	0.58	0.5	0.46	0.43	0.39	0.35	0.5	0.5	0.5	0.5
	0.94	0.83	0.72	0.61	0.5	0.4	0.29	0.19	0.08	1.0	0.88	0.75	0.63	0.5	0.38	0.25	0.13	0.0	1.0	0.88	0.75	0.63	0.5	0.38	0.25	0.13	0.0	1.0	0.88	0.75	0.63	0.5	0.38	0.25	0.13	0.0	0.5	0.5	0.5	0.5
	0.38	0.38	0.38	0.38	0.38	0.38	0.38	0.38	0.38	0.38	0.38	0.38	0.38	0.38	0.38	0.38	0.38	0.38	0.38	0.38	0.38	0.38	0.38	0.38	0.38	0.38	0.38	0.38	0.38	0.38	0.38	0.38	0.38	0.38	0.38	0.38	0.63	0.63	0.63	0.63
06	1.0	0.88	0.75	0.63	0.5	0.38	0.25	0.13	0.0	0.97	0.85	0.73	0.61	0.49	0.38	0.27	0.16	0.05	0.87	0.77	0.67	0.57	0.47	0.38	0.3	0.23	0.16	0.77	0.69	0.61	0.53	0.45	0.38	0.34	0.3	0.26	0.63	0.63	0.63	0.63
	0.93	0.82	0.71	0.6	0.49	0.38	0.27	0.17	0.06	1.0	0.88	0.75	0.63	0.5	0.38	0.25	0.13	0.0	1.0	0.88	0.75	0.63	0.5	0.38	0.25	0.13	0.0	1.0	0.88	0.75	0.63	0.5	0.38	0.25	0.13	0.0	0.63	0.63	0.63	0.63
	0.25	0.25	0.25	0.25	0.25	0.25	0.25	0.25	0.25	0.25	0.25	0.25	0.25	0.25	0.25	0.25	0.25	0.25	0.25	0.25	0.25	0.25	0.25	0.25	0.25	0.25	0.25	0.25	0.25	0.25	0.25	0.25	0.25	0.25	0.25	0.25	0.75	0.75	0.75	0.75
07	1.0	0.88	0.75	0.63	0.5	0.38	0.25	0.13	0.0	0.97	0.85	0.73	0.61	0.49	0.37	0.25	0.14	0.03	0.84	0.75	0.65	0.55	0.45	0.35	0.25	0.18	0.1	0.72	0.65	0.57	0.49	0.41	0.33	0.25	0.21	0.18	0.75	0.75	0.75	0.75
	0.91	0.8	0.69	0.58	0.47	0.36	0.25	0.15	0.04	1.0	0.88	0.75	0.63	0.5	0.38	0.25	0.13	0.0	1.0	0.88	0.75	0.63	0.5	0.38	0.25	0.13	0.0	1.0	0.88	0.75	0.63	0.5	0.38	0.25	0.13	0.0	0.75	0.75	0.75	0.75
	0.13	0.13	0.13	0.13	0.13	0.13	0.13	0.13	0.13	0.13	0.13	0.13	0.13	0.13	0.13	0.13	0.13	0.13	0.13	0.13	0.13	0.13	0.13	0.13	0.13	0.13	0.13	0.13	0.13	0.13	0.13	0.13	0.13	0.13	0.13	0.13	0.88	0.88	0.88	0.88
08	1.0	0.88	0.75	0.63	0.5	0.38	0.25	0.13	0.0	0.96	0.84	0.72	0.6	0.48	0.36	0.24	0.13	0.02	0.82	0.72	0.62	0.52	0.42	0.32	0.22	0.13	0.05	0.68	0.6	0.52	0.44	0.36	0.28	0.2	0.13	0.09	0.88	0.88	0.88	0.88
	0.9	0.79	0.68	0.57	0.46	0.35	0.24	0.13	0.02	1.0	0.88	0.75	0.63	0.5	0.38	0.25	0.13	0.0	1.0	0.88	0.75	0.63	0.5	0.38	0.25	0.13	0.0	1.0	0.88	0.75	0.63	0.5	0.38	0.25	0.13	0.0	0.88	0.88	0.88	0.88
	0.0	0.0	0.0	0.0	0.0	0.0	0.0	0.0	0.0	0.0	0.0	0.0	0.0	0.0	0.0	0.0	0.0	0.0	0.0	0.0	0.0	0.0	0.0	0.0	0.0	0.0	0.0	0.0	0.0	0.0	0.0	0.0	0.0	0.0	0.0	0.0	1.0	1.0	1.0	1.0
09	1.0	0.88	0.75	0.63	0.5	0.38	0.25	0.13	0.0	0.95	0.83	0.72	0.6	0.48	0.36	0.24	0.12	0.0	0.79	0.69	0.59	0.5	0.4	0.3	0.2	0.1	0.0	0.63	0.55	0.47	0.4	0.32	0.24	0.16	0.08	0.0	1.0	1.0	1.0	1.0
	0.88	0.77	0.66	0.55	0.44	0.33	0.22	0.11	0.0	1.0	0.88	0.75	0.63	0.5	0.38	0.25	0.13	0.0	1.0	0.88	0.75	0.63	0.5	0.38	0.25	0.13	0.0	1.0	0.88	0.75	0.63	0.5	0.38	0.25	0.13	0.0	1.0	1.0	1.0	1.0
	1.0	1.0	1.0	1.0	1.0	1.0	1.0	1.0	1.0	1.0	0.96	0.92	0.87	0.83	0.79	0.75	0.7	0.66	1.0	0.91	0.83	0.74	0.66	0.57	0.49	0.4	0.31	1.0	0.88	0.75	0.63	0.5	0.38	0.25	0.13	0.0	0.0	0.0	0.0	0.0
10	1.0	1.0	1.0	1.0	1.0	1.0	1.0	1.0	1.0	1.0	1.0	1.0	1.0	1.0	1.0	1.0	1.0	1.0	1.0	1.0	1.0	1.0	1.0	1.0	1.0	1.0	1.0	1.0	1.0	1.0	1.0	1.0	1.0	1.0	1.0	1.0	0.0	0.0	0.0	0.0
	1.0	0.88	0.75	0.63	0.5	0.38	0.25	0.13	0.0	1.0	0.88	0.75	0.63	0.5	0.38	0.25	0.13	0.0	1.0	0.88	0.75	0.63	0.5	0.38	0.25	0.13	0.0	1.0	0.88	0.75	0.63	0.51	0.39	0.26	0.14	0.02	0.0	0.0	0.0	0.0
	0.88	0.88	0.88	0.88	0.88	0.88	0.88	0.88	0.88	0.88	0.88	0.83	0.79	0.75	0.71	0.66	0.62	0.58	0.88	0.88	0.79	0.7	0.62	0.53	0.45	0.36	0.28	0.89	0.88	0.75	0.63	0.5	0.38	0.25	0.13	0.0	0.07	0.07	0.07	0.07
11	0.93	0.88	0.87	0.87	0.87	0.87	0.87	0.87	0.87	0.91	0.88	0.88	0.88	0.88	0.88	0.88	0.88	0.88	0.89	0.88	0.88	0.88	0.88	0.88	0.88	0.88	0.88	0.88	0.88	0.88	0.88	0.88	0.88	0.88	0.88	0.88	0.07	0.07	0.07	0.07
	1.0	0.88	0.75	0.63	0.5	0.38	0.25	0.13	0.0	1.0	0.88	0.75	0.63	0.5	0.38	0.25	0.13	0.0	1.0	0.88	0.75	0.63	0.5	0.38	0.25	0.13	0.0	1.0	0.88	0.75	0.63	0.51	0.38	0.26	0.14	0.02	0.07	0.07	0.07	0.07
	0.75	0.75	0.75	0.75	0.75	0.75	0.75	0.75	0.75	0.75	0.75	0.75	0.71	0.67	0.62	0.58	0.54	0.5	0.75	0.75	0.75	0.66	0.58	0.49	0.41	0.32	0.24	0.78	0.76	0.75	0.63	0.5	0.38	0.25	0.13	0.0	0.13	0.13	0.13	0.13
12	0.87	0.81	0.75	0.75	0.75	0.75	0.75	0.75	0.75	0.83	0.79	0.75	0.75	0.75	0.75	0.75	0.75	0.75	0.78	0.77	0.75	0.75	0.75	0.75	0.75	0.75	0.75	0.75	0.75	0.75	0.75	0.75	0.75	0.75	0.75	0.75	0.13	0.13	0.13	0.13
	1.0	0.88	0.75	0.63	0.5	0.38	0.25	0.13	0.0	1.0	0.88	0.75	0.63	0.5	0.38	0.25	0.13	0.0	1.0	0.88	0.75	0.63	0.5	0.38	0.25	0.13	0.0	1.0	0.88	0.75	0.63	0.5	0.38	0.26	0.14	0.01	0.13	0.13	0.13	0.13
	0.63	0.63	0.63	0.63	0.63	0.63	0.63	0.63	0.63	0.63	0.63	0.63	0.63	0.58	0.54	0.5	0.46	0.41	0.63	0.63	0.63	0.63	0.54	0.45	0.37	0.28	0.2	0.66	0.65	0.64	0.63	0.5	0.38	0.25	0.13	0.0	0.2	0.2	0.2	0.2
13	0.8	0.74	0.68	0.63	0.62	0.62	0.62	0.62	0.62	0.74	0.7	0.66	0.63	0.63	0.63	0.63	0.63	0.63	0.68	0.66	0.64	0.63	0.63	0.63	0.63	0.63	0.63	0.63	0.63	0.63	0.63	0.63	0.63	0.63	0.63	0.63	0.2	0.2	0.2	0.2
	1.0	0.88	0.75	0.63	0.5	0.38	0.25	0.13	0.0	1.0	0.88	0.75	0.63	0.5	0.38	0.25	0.13	0.0	1.0	0.88	0.75	0.63	0.5	0.38	0.25	0.13	0.0	1.0	0.88	0.75	0.63	0.5	0.38	0.26	0.13	0.01	0.2	0.2	0.2	0.2
	0.5	0.5	0.5	0.5	0.5	0.5	0.5	0.5	0.5	0.5	0.5	0.5	0.5	0.5	0.46	0.42	0.37	0.33	0.5	0.5	0.5	0.5	0.5	0.41	0.33	0.24	0.16	0.55	0.54	0.53	0.51	0.5	0.38	0.25	0.13	0.0	0.27	0.27	0.27	0.27
14	0.74	0.68	0.62	0.56	0.5	0.5	0.5	0.5	0.5	0.65	0.61	0.58	0.54	0.5	0.5	0.5	0.5	0.5	0.57	0.55	0.53	0.52	0.5	0.5	0.5	0.5	0.5	0.5	0.5	0.5	0.5	0.5	0.5	0.5	0.5	0.5	0.27	0.27	0.27	0.27
	1.0	0.88	0.75	0.63	0.5	0.38	0.25	0.13	0.0	1.0	0.88	0.75	0.63	0.5	0.38	0.25	0.13	0.0	1.0	0.88	0.75	0.63	0.5	0.38	0.25	0.13	0.0	1.0	0.88	0.75	0.63	0.5	0.38	0.25	0.13	0.01	0.27	0.27	0.27	0.27
	0.38	0.38	0.38	0.38	0.38	0.38	0.38	0.38	0.38	0.38	0.38	0.38	0.38	0.38	0.38	0.33	0.29	0.25	0.38	0.38	0.38	0.38	0.38	0.38	0.29	0.2	0.12	0.44	0.43	0.41	0.4	0.39	0.38	0.25	0.13	0.0	0.33	0.33	0.33	0.33
15	0.67	0.61	0.55	0.49	0.43	0.38	0.37	0.37	0.37	0.57	0.53	0.49	0.45	0.41	0.38	0.38	0.38	0.38	0.46	0.44	0.43	0.41	0.39	0.38	0.38	0.38	0.38	0.38	0.38	0.38	0.38	0.38	0.38	0.38	0.38	0.38	0.33	0.33	0.33	0.33
	1.0	0.88	0.75	0.63	0.5	0.38	0.25	0.13	0.0	1.0	0.88	0.75	0.63	0.5	0.38	0.25	0.13	0.0	1.0	0.88	0.75	0.63	0.5	0.38	0.25	0.13	0.0	1.0	0.88	0.75	0.63	0.5	0.38	0.25	0.13	0.01	0.33	0.33	0.33	0.33
	0.25	0.25	0.25	0.25	0.25	0.25	0.25	0.25	0.25	0.25	0.25	0.25	0.25	0.25	0.25	0.25	0.21	0.17	0.25	0.25	0.25	0.25	0.25	0.25	0.25	0.16	0.08	0.33	0.31	0.3	0.29	0.28	0.26	0.25	0.13	0.0	0.4	0.4	0.4	0.4
16	0.6	0.54	0.49	0.43	0.37	0.31	0.25	0.25	0.25	0.48	0.44	0.4	0.36	0.33	0.29	0.25	0.25	0.25	0.35	0.34	0.32	0.3	0.28	0.27	0.25	0.25	0.25	0.25	0.25	0.25	0.25	0.25	0.25	0.25	0.25	0.25	0.4	0.4	0.4	0.4
	1.0	0.88	0.75	0.63	0.5	0.38	0.25	0.13	0.0	1.0	0.88	0.75	0.63	0.5	0.38	0.25	0.13	0.0	1.0	0.88	0.75	0.63	0.5	0.38	0.25	0.13	0.0	1.0	0.88	0.75	0.63	0.5	0.38	0.25	0.13	0.0	0.4	0.4	0.4	0.4
	0.13	0.13	0.13	0.13	0.13	0.13	0.13	0.13	0.13	0.13	0.13	0.13	0.13	0.13	0.13	0.13	0.13	0.08	0.13	0.13	0.13	0.13	0.13	0.13	0.13	0.13	0.04	0.21	0.2	0.19	0.18	0.16	0.15	0.14	0.13	0.0	0.47	0.47	0.47	0.47
17	0.54	0.48	0.42	0.36	0.3	0.24	0.18	0.13	0.12	0.39	0.35	0.32	0.28	0.24	0.2	0.16	0.13	0.13	0.25	0.23	0.21	0.19	0.18	0.16	0.14	0.13	0.13	0.13	0.13	0.13	0.13	0.13	0.13	0.13	0.13	0.13	0.47	0.47	0.47	0.47
	1.0	0.88	0.75	0.63	0.5	0.38	0.25	0.13	0.0	1.0	0.88	0.75	0.63	0.5	0.38	0.25	0.13	0.0	1.0	0.88	0.75	0.63	0.5	0.38	0.25	0.13	0.0	1.0	0.88	0.75	0.63	0.5	0.38	0.25	0.13	0.0	0.47	0.47	0.47	0.47
	0.0	0.0	0.0	0.0	0.0	0.0	0.0	0.0	0.0	0.0	0.0	0.0	0.0	0.0	0.0	0.0	0.0	0.0	0.0	0.0	0.0	0.0	0.0	0.0	0.0	0.0	0.0	0.1	0.09	0.08	0.06	0.05	0.04	0.03	0.01	0.0	0.53	0.53	0.53	0.53
18	0.47	0.41	0.35	0.29	0.24	0.18	0.12	0.06	0.0	0.3	0.27	0.23	0.19	0.15	0.11	0.08	0.04	0.0	0.14	0.12	0.1	0.09	0.07	0.05	0.03	0.02	0.0	0.0	0.0	0.0	0.0	0.0	0.0	0.0	0.0	0.0	0.53	0.53	0.53	0.53
	1.0	0.88	0.75	0.63	0.5	0.38	0.25	0.13	0.0	1.0	0.88	0.75	0.63	0.5	0.38	0.25	0.13	0.0	1.0	0.88	0.75	0.63	0.5	0.38	0.25	0.13	0.0	1.0	0.88	0.75	0.63	0.5	0.38	0.25	0.13	0.0	0.53	0.53	0.53	0.53
	1.0	0.88	0.75	0.63	0.5	0.38	0.25	0.13	0.0	1.0	0.88	0.75	0.63	0.5	0.38	0.25	0.13	0.0	1.0	0.88	0.75	0.63	0.5	0.38	0.25	0.13	0.0	1.0	0.88	0.75	0.63	0.5	0.38	0.25	0.13	0.0	0.6	0.6	0.6	0.6
19	1.0	1.0	1.0	1.0	1.0	1.0	1.0	1.0	1.0	1.0	1.0	1.0	1.0	1.0	1.0	1.0	1.0	1.0	1.0	1.0	1.0	1.0	1.0	1.0	1.0	1.0	1.0	1.0	1.0	1.0	1.0	1.0	1.0	1.0	1.0	1.0	0.6	0.6	0.6	0.6
	1.0	0.9	0.81	0.71	0.61	0.52	0.42	0.32	0.23	1.0	0.92	0.85	0.77	0.7	0.62	0.54	0.47	0.39	1.0	0.94	0.89	0.83	0.78	0.72	0.67	0.61	0.56	1.0	0.96	0.93	0.89	0.86	0.82	0.79	0.75	0.72	0.6	0.6	0.6	0.6
	0.96	0.88	0.75	0.63	0.5	0.38	0.25	0.13	0.0	1.0	0.88	0.75	0.63	0.5	0.38	0.25	0.13	0.0	1.0	0.88	0.75	0.63	0.5	0.38	0.25	0.13	0.0	1.0	0.88	0.75	0.63	0.5	0.38	0.25	0.13	0.0	0.67	0.67	0.67	0.67
20	0.88	0.88	0.88	0.88	0.88	0.88	0.88	0.88	0.88	0.88	0.88	0.88	0.88	0.88	0.88	0.88	0.88	0.88	0.88	0.88	0.88	0.88	0.88	0.88	0.88	0.88	0.88	0.88	0.88	0.88	0.88	0.88	0.88	0.88	0.88	0.88	0.67	0.67	0.67	0.67
	1.0	0.88	0.78	0.68	0.59	0.49	0.39	0.3	0.2	0.99	0.88	0.8	0.72	0.65	0.57	0.49	0.42	0.34	0.96	0.88	0.82	0.76	0.71	0.65	0.6	0.54	0.49	0.93	0.88	0.84	0.8	0.77	0.73	0.7	0.66	0.63	0.67	0.67	0.67	0.67
	0.92	0.83	0.75	0.63	0.5	0.38	0.25	0.13	0.0	1.0	0.88	0.75	0.63	0.5	0.38	0.25	0.13	0.0	1.0	0.88	0.75	0.63	0.5	0.38	0.25	0.13	0.0	1.0	0.88	0.75	0.63	0.5	0.38	0.25	0.13	0.0	0.73	0.73	0.73	0.73
21	0.75	0.75	0.75	0.75	0.75	0.75	0.75	0.75	0.75	0.75	0.75	0.75	0.75	0.75	0.75	0.75	0.75	0.75	0.75	0.75	0.75	0.75	0.75	0.75	0.75	0.75	0.75	0.75	0.75	0.75	0.75	0.75	0.75	0.75	0.75	0.75	0.73	0.73	0.73	0.73
	1.0	0.88	0.75	0.65	0.56	0.46	0.36	0.27	0.17	0.98	0.86	0.75	0.67	0.6	0.52	0.45	0.37	0.29	0.91	0.83	0.75	0.69	0.64	0.58	0.53	0.47	0.42	0.85	0.8	0.75	0.71	0.68	0.64	0.61	0.57	0.54	0.73	0.73	0.73	0.73
	0.87	0.79	0.71	0.63	0.5	0.38	0.25	0.13	0.0	1.0	0.88	0.75	0.63	0.5	0.38	0.25	0.13	0.0	1.0	0.88	0.75	0.63	0.5	0.38	0.25	0.13	0.0	1.0	0.88	0.75	0.63	0.5	0.38	0.25	0.13	0.0	0.8	0.8	0.8	0.8
22	0.63	0.63	0.63	0.63	0.63	0.63	0.63	0.63	0.63	0.63	0.63	0.63	0.63	0.63	0.63	0.63	0.63	0.63	0.63	0.63	0.63	0.63	0.63	0.63	0.63	0.63	0.63	0.63	0.63	0.63	0.63	0.63	0.63	0.63	0.63	0.63	0.8	0.8	0.8	0.8
	1.0	0.88	0.75	0.63	0.53	0.43	0.34	0.24	0.14	0.96	0.85	0.74	0.63	0.55	0.47	0.4	0.32	0.24	0.87	0.79	0.71	0.63	0.57	0.51	0.46	0.4	0.35	0.78	0.73	0.68	0.63	0.59	0.55	0.52	0.48	0.45	0.8	0.8	0.8	0.8
	0.83	0.75	0.67	0.58	0.5	0.38	0.25	0.13	0.0	1.0	0.88	0.75	0.63	0.5	0.38	0.25	0.13	0.0	1.0	0.88	0.75	0.63	0.5	0.38	0.25	0.13	0.0	1.0	0.88	0.75	0.63	0.5	0.38	0.25	0.13	0.0	0.87	0.87	0.87	0.87
23	0.5	0.5	0.5	0.5	0.5	0.5	0.5	0.5	0.5	0.5	0.5	0.5	0.5	0.5	0.5	0.5	0.5	0.5	0.5	0.5	0.5	0.5	0.5	0.5	0.5	0.5	0.5	0.5	0.5	0.5	0.5	0.5	0.5	0.5	0.5	0.5	0.87	0.87	0.87	0.87
	1.0	0.88	0.75	0.63	0.5	0.4	0.31	0.21	0.11	0.95	0.84	0.73	0.61	0.5	0.42	0.35	0.27	0.2	0.83	0.75	0.66	0.58	0.5	0.44	0.39	0.33	0.28	0.71	0.65	0.6	0.55	0.5	0.46	0.43	0.39	0.36	0.87	0.87	0.87	0.87
	0.79	0.71	0.62	0.54	0.46	0.38	0.25	0.13	0.0	1.0	0.88	0.75	0.63	0.5	0.38	0.25	0.13	0.0	1.0	0.88	0.75	0.63	0.5	0.38	0.25	0.13	0.0	1.0	0.88	0.75	0.63	0.5	0.38	0.25	0.13	0.0	0.93	0.93	0.93	0.93
24	0.38	0.38	0.38	0.38	0.38	0.38	0.38	0.38	0.38	0.38	0.38	0.38	0.38	0.38	0.38	0.38	0.38	0.38	0.38	0.38	0.38	0.38	0.38	0.38	0.38	0.38	0.38	0.38	0.38	0.38	0.38	0.38	0.38	0.38	0.38	0.38	0.93	0.93	0.93	0.93
	1.0	0.88	0.75	0.63	0.5	0.38	0.28	0.18	0.09	0.94	0.83	0.71	0.6	0.49	0.38	0.3	0.22	0.15	0.79	0.7	0.62	0.54	0.46	0.38	0.32	0.26	0.21	0.63	0.58	0.53	0.48	0.43	0.38	0.34	0.3	0.27	0.93	0.93	0.93	0.93
	0.75	0.66	0.58	0.5	0.42	0.33	0.25	0.13	0.0	1.0	0.88	0.75	0.63	0.5	0.38	0.25	0.13	0.0	1.0	0.88	0.75	0.63	0.5	0.38	0.25	0.13	0.0	1.0	0.88	0.75	0.63	0.5	0.38	0.25	0.13	0.0	1.0	1.0	1.0	1.0
25	0.25	0.25	0.25	0.25	0.25	0.25	0.25	0.25	0.25	0.25	0.25	0.25	0.25	0.25	0.25	0.25	0.25	0.25	0.25	0.25	0.25	0.25	0.25	0.25	0.25	0.25	0.25	0.25	0.25	0.25	0.25	0.25	0.25	0.25	0.25	0.25	1.0	1.0	1.0	1.0
	1.0	0.88	0.75	0.63	0.5	0.38	0.25	0.15	0.06	0.93	0.81	0.7	0.59	0.48	0.36	0.25	0.17	0.1	0.74	0.66	0.58	0.5	0.41	0.33	0.25	0.19	0.14	0.56	0.51	0.46	0.4	0.35	0.3	0.25	0.21	0.18	1.0	1.0	1.0	1.0
	0.7	0.62	0.54	0.46	0.37	0.29	0.21	0.13	0.0	1.0	0.88	0.75	0.63	0.5	0.38	0.25	0.13	0.0	1.0	0.88	0.75	0.63	0.5	0.38	0.25	0.13	0.0	1.0	0.88	0.75	0.63	0.5	0.38	0.25	0.13	0.0	0.0	1.0	1.0	0.0
26	0.13	0.13	0.13	0.13	0.13	0.13	0.13	0.13	0.13	0.13	0.13	0.13	0.13	0.13	0.13	0.13	0.13	0.13	0.13	0.13	0.13	0.13	0.13	0.13	0.13	0.13	0.13	0.13	0.13	0.13	0.13	0.13	0.13	0.13	0.13	0.13	0.0	0.0	1.0	1.0
	1.0	0.88	0.75	0.63	0.5	0.38	0.25	0.13	0.03	0.92	0.8	0.69	0.58	0.46	0.35	0.24	0.13	0.05	0.7	0.62	0.54	0.45	0.37	0.29	0.21	0.13	0.07	0.48	0.43	0.38	0.33	0.28	0.23	0.18	0.13	0.09	0.0	0.16	0.0	0.23
	0.66	0.58	0.5	0.41	0.33	0.25	0.17	0.08	0.0	1.0	0.88	0.75	0.63	0.5	0.38	0.25	0.13	0.0	1.0	0.88	0.75	0.63	0.5	0.38	0.25	0.13	0.0	1.0	0.88	0.75	0.63	0.5	0.38	0.25	0.13	0.0	1.0	0.0	0.0	0.66
27	0.0	0.0	0.0	0.0	0.0	0.0	0.0	0.0	0.0	0.0	0.0	0.0	0.0	0.0	0.0	0.0	0.0	0.0	0.0	0.0	0.0	0.0	0.0	0.0	0.0	0.0	0.0	0.0	0.0	0.0	0.0	0.0	0.0	0.0	0.0	0.0	1.0	1.0	0.47	0.0
	1.0	0.88	0.75	0.63	0.5	0.38	0.25	0.13	0.0	0.9	0.79	0.68	0.56	0.45	0.34	0.23	0.11	0.0	0.66	0.57	0.49	0.41	0.33	0.25	0.16	0.08	0.0	0.41	0.36	0.31	0.26	0.21	0.15	0.1	0.05	0.0	1.0	0.88	1.0	1.0

	A	B	C	D	E	F	G	H	I
01	0.0 0.0 0.0 0.0	0.0 0.13 0.1 0.0	0.0 0.25 0.21 0.0	0.0 0.38 0.31 0.0	0.0 0.5 0.42 0.0	0.0 0.63 0.52 0.0	0.0 0.75 0.63 0.0	0.0 0.88 0.73 0.0	0.0 1.0 0.84 0.0
02	0.13 0.0 0.01 0.0	0.13 0.13 0.13 0.0	0.13 0.25 0.23 0.0	0.13 0.38 0.33 0.0	0.13 0.5 0.44 0.0	0.13 0.63 0.54 0.0	0.13 0.75 0.65 0.0	0.13 0.88 0.75 0.0	0.13 1.0 0.86 0.0
03	0.25 0.0 0.03 0.0	0.25 0.13 0.14 0.0	0.25 0.25 0.25 0.0	0.25 0.38 0.35 0.0	0.25 0.5 0.46 0.0	0.25 0.63 0.56 0.0	0.25 0.75 0.67 0.0	0.25 0.88 0.77 0.0	0.25 1.0 0.88 0.0
04	0.38 0.0 0.04 0.0	0.38 0.13 0.15 0.0	0.38 0.25 0.26 0.0	0.38 0.38 0.38 0.0	0.38 0.5 0.48 0.0	0.38 0.63 0.58 0.0	0.38 0.75 0.69 0.0	0.38 0.88 0.79 0.0	0.38 1.0 0.9 0.0
05	0.5 0.0 0.06 0.0	0.5 0.13 0.17 0.0	0.5 0.25 0.28 0.0	0.5 0.38 0.39 0.0	0.5 0.5 0.5 0.0	0.5 0.63 0.6 0.0	0.5 0.75 0.71 0.0	0.5 0.88 0.81 0.0	0.5 1.0 0.92 0.0
06	0.63 0.0 0.07 0.0	0.63 0.13 0.18 0.0	0.63 0.25 0.29 0.0	0.63 0.38 0.4 0.0	0.63 0.5 0.51 0.0	0.63 0.63 0.63 0.0	0.63 0.75 0.73 0.0	0.63 0.88 0.83 0.0	0.63 1.0 0.94 0.0
07	0.75 0.0 0.09 0.0	0.75 0.13 0.2 0.0	0.75 0.25 0.31 0.0	0.75 0.38 0.42 0.0	0.75 0.5 0.53 0.0	0.75 0.63 0.64 0.0	0.75 0.75 0.75 0.0	0.75 0.88 0.85 0.0	0.75 1.0 0.96 0.0
08	0.88 0.0 0.1 0.0	0.88 0.13 0.21 0.0	0.88 0.25 0.32 0.0	0.88 0.38 0.43 0.0	0.88 0.5 0.54 0.0	0.88 0.63 0.65 0.0	0.88 0.75 0.76 0.0	0.88 0.88 0.88 0.0	0.88 1.0 0.98 0.0
09	1.0 0.0 0.12 0.0	1.0 0.13 0.23 0.0	1.0 0.25 0.34 0.0	1.0 0.38 0.45 0.0	1.0 0.5 0.56 0.0	1.0 0.63 0.67 0.0	1.0 0.75 0.78 0.0	1.0 0.88 0.89 0.0	1.0 1.0 1.0 0.0
10	0.0 0.0 0.0 0.0	0.0 0.0 0.13 0.0	0.0 0.0 0.25 0.0	0.0 0.0 0.38 0.0	0.0 0.0 0.5 0.0	0.0 0.0 0.63 0.0	0.0 0.0 0.75 0.0	0.0 0.0 0.88 0.0	0.0 0.0 1.0 0.0
11	0.13 0.07 0.0 0.0	0.13 0.13 0.13 0.0	0.13 0.13 0.25 0.0	0.13 0.13 0.38 0.0	0.13 0.13 0.5 0.0	0.13 0.13 0.63 0.0	0.13 0.13 0.75 0.0	0.13 0.13 0.88 0.0	0.13 0.13 1.0 0.0
12	0.25 0.13 0.0 0.0	0.25 0.19 0.13 0.0	0.25 0.25 0.25 0.0	0.25 0.25 0.38 0.0	0.25 0.25 0.5 0.0	0.25 0.25 0.63 0.0	0.25 0.25 0.75 0.0	0.25 0.25 0.88 0.0	0.25 0.25 1.0 0.0
13	0.38 0.2 0.0 0.0	0.38 0.26 0.13 0.0	0.38 0.32 0.25 0.0	0.38 0.38 0.38 0.0	0.38 0.38 0.5 0.0	0.38 0.38 0.63 0.0	0.38 0.38 0.75 0.0	0.38 0.38 0.88 0.0	0.38 0.38 1.0 0.0
14	0.5 0.26 0.0 0.0	0.5 0.32 0.13 0.0	0.5 0.38 0.25 0.0	0.5 0.44 0.38 0.0	0.5 0.5 0.5 0.0	0.5 0.5 0.63 0.0	0.5 0.5 0.75 0.0	0.5 0.5 0.88 0.0	0.5 0.5 1.0 0.0
15	0.63 0.33 0.0 0.0	0.63 0.39 0.13 0.0	0.63 0.45 0.25 0.0	0.63 0.51 0.38 0.0	0.63 0.57 0.5 0.0	0.63 0.63 0.63 0.0	0.63 0.63 0.75 0.0	0.63 0.63 0.88 0.0	0.63 0.63 1.0 0.0
16	0.75 0.4 0.0 0.0	0.75 0.46 0.13 0.0	0.75 0.51 0.25 0.0	0.75 0.57 0.38 0.0	0.75 0.63 0.5 0.0	0.75 0.69 0.63 0.0	0.75 0.75 0.75 0.0	0.75 0.75 0.88 0.0	0.75 0.75 1.0 0.0
17	0.88 0.46 0.0 0.0	0.88 0.52 0.13 0.0	0.88 0.58 0.25 0.0	0.88 0.64 0.38 0.0	0.88 0.7 0.5 0.0	0.88 0.76 0.63 0.0	0.88 0.82 0.75 0.0	0.88 0.88 0.88 0.0	0.88 0.88 1.0 0.0
18	1.0 0.53 0.0 0.0	1.0 0.59 0.13 0.0	1.0 0.65 0.25 0.0	1.0 0.71 0.38 0.0	1.0 0.76 0.5 0.0	1.0 0.82 0.63 0.0	1.0 0.88 0.75 0.0	1.0 0.94 0.88 0.0	1.0 1.0 1.0 0.0
19	0.0 0.0 0.0 0.0	0.13 0.0 0.1 0.0	0.25 0.0 0.19 0.0	0.38 0.0 0.29 0.0	0.5 0.0 0.39 0.0	0.63 0.0 0.48 0.0	0.75 0.0 0.58 0.0	0.88 0.0 0.68 0.0	1.0 0.0 0.77 0.0
20	0.04 0.13 0.0 0.0	0.13 0.13 0.13 0.0	0.25 0.13 0.22 0.0	0.38 0.13 0.32 0.0	0.5 0.13 0.41 0.0	0.63 0.13 0.51 0.0	0.75 0.13 0.61 0.0	0.88 0.13 0.7 0.0	1.0 0.13 0.8 0.0
21	0.08 0.25 0.0 0.0	0.17 0.25 0.13 0.0	0.25 0.25 0.25 0.0	0.38 0.25 0.35 0.0	0.5 0.25 0.44 0.0	0.63 0.25 0.54 0.0	0.75 0.25 0.64 0.0	0.88 0.25 0.73 0.0	1.0 0.25 0.83 0.0
22	0.13 0.38 0.0 0.0	0.21 0.38 0.13 0.0	0.29 0.38 0.25 0.0	0.38 0.38 0.38 0.0	0.5 0.38 0.47 0.0	0.63 0.38 0.57 0.0	0.75 0.38 0.66 0.0	0.88 0.38 0.76 0.0	1.0 0.38 0.86 0.0
23	0.17 0.5 0.0 0.0	0.25 0.5 0.13 0.0	0.33 0.5 0.25 0.0	0.42 0.5 0.38 0.0	0.5 0.5 0.5 0.0	0.63 0.5 0.6 0.0	0.75 0.5 0.69 0.0	0.88 0.5 0.79 0.0	1.0 0.5 0.89 0.0
24	0.21 0.63 0.0 0.0	0.29 0.63 0.13 0.0	0.38 0.63 0.25 0.0	0.46 0.63 0.38 0.0	0.54 0.63 0.5 0.0	0.63 0.63 0.63 0.0	0.75 0.63 0.72 0.0	0.88 0.63 0.82 0.0	1.0 0.63 0.91 0.0
25	0.25 0.75 0.0 0.0	0.34 0.75 0.13 0.0	0.42 0.75 0.25 0.0	0.5 0.75 0.38 0.0	0.58 0.75 0.5 0.0	0.67 0.75 0.63 0.0	0.75 0.75 0.75 0.0	0.88 0.75 0.85 0.0	1.0 0.75 0.94 0.0
26	0.3 0.88 0.0 0.0	0.38 0.88 0.13 0.0	0.46 0.88 0.25 0.0	0.54 0.88 0.38 0.0	0.63 0.88 0.5 0.0	0.71 0.88 0.63 0.0	0.79 0.88 0.75 0.0	0.88 0.88 0.88 0.0	1.0 0.88 0.97 0.0
27	0.34 1.0 0.0 0.0	0.42 1.0 0.13 0.0	0.5 1.0 0.25 0.0	0.59 1.0 0.38 0.0	0.67 1.0 0.5 0.0	0.75 1.0 0.63 0.0	0.83 1.0 0.75 0.0	0.92 1.0 0.88 0.0	1.0 1.0 1.0 0.0

	J	K	L	M	N	O	P	Q	R
01	0.0 0.0 0.0 0.0	0.0 0.11 0.13 0.0	0.0 0.22 0.25 0.0	0.0 0.33 0.38 0.0	0.0 0.44 0.5 0.0	0.0 0.55 0.63 0.0	0.0 0.66 0.75 0.0	0.0 0.77 0.88 0.0	0.0 0.87 1.0 0.0
02	0.13 0.01 0.0 0.0	0.13 0.13 0.13 0.0	0.13 0.23 0.25 0.0	0.13 0.34 0.38 0.0	0.13 0.45 0.5 0.0	0.13 0.56 0.63 0.0	0.13 0.67 0.75 0.0	0.13 0.78 0.88 0.0	0.13 0.89 1.0 0.0
03	0.25 0.01 0.0 0.0	0.25 0.13 0.13 0.0	0.25 0.25 0.25 0.0	0.25 0.36 0.38 0.0	0.25 0.47 0.5 0.0	0.25 0.58 0.63 0.0	0.25 0.69 0.75 0.0	0.25 0.8 0.88 0.0	0.25 0.91 1.0 0.0
04	0.38 0.02 0.0 0.0	0.38 0.14 0.13 0.0	0.38 0.26 0.25 0.0	0.38 0.38 0.38 0.0	0.38 0.48 0.5 0.0	0.38 0.59 0.63 0.0	0.38 0.7 0.75 0.0	0.38 0.81 0.88 0.0	0.38 0.92 1.0 0.0
05	0.5 0.02 0.0 0.0	0.5 0.14 0.13 0.0	0.5 0.26 0.25 0.0	0.5 0.38 0.38 0.0	0.5 0.5 0.5 0.0	0.5 0.61 0.63 0.0	0.5 0.72 0.75 0.0	0.5 0.83 0.88 0.0	0.5 0.94 1.0 0.0
06	0.63 0.03 0.0 0.0	0.63 0.15 0.13 0.0	0.63 0.27 0.25 0.0	0.63 0.39 0.38 0.0	0.63 0.51 0.5 0.0	0.63 0.63 0.63 0.0	0.63 0.73 0.75 0.0	0.63 0.84 0.88 0.0	0.63 0.95 1.0 0.0
07	0.75 0.03 0.0 0.0	0.75 0.15 0.13 0.0	0.75 0.27 0.25 0.0	0.75 0.39 0.38 0.0	0.75 0.51 0.5 0.0	0.75 0.63 0.63 0.0	0.75 0.75 0.75 0.0	0.75 0.86 0.88 0.0	0.75 0.97 1.0 0.0
08	0.88 0.04 0.0 0.0	0.88 0.16 0.13 0.0	0.88 0.28 0.25 0.0	0.88 0.4 0.38 0.0	0.88 0.52 0.5 0.0	0.88 0.64 0.63 0.0	0.88 0.76 0.75 0.0	0.88 0.88 0.88 0.0	0.88 0.98 1.0 0.0
09	1.0 0.05 0.0 0.0	1.0 0.17 0.13 0.0	1.0 0.28 0.25 0.0	1.0 0.4 0.38 0.0	1.0 0.52 0.5 0.0	1.0 0.64 0.63 0.0	1.0 0.76 0.75 0.0	1.0 0.88 0.88 0.0	1.0 1.0 1.0 0.0
10	0.0 0.0 0.0 0.0	0.04 0.0 0.13 0.0	0.08 0.0 0.25 0.0	0.13 0.0 0.38 0.0	0.17 0.0 0.5 0.0	0.21 0.0 0.63 0.0	0.25 0.0 0.75 0.0	0.3 0.0 0.88 0.0	0.34 0.0 1.0 0.0
11	0.13 0.09 0.0 0.0	0.13 0.13 0.13 0.0	0.17 0.13 0.25 0.0	0.21 0.13 0.38 0.0	0.25 0.13 0.5 0.0	0.29 0.13 0.63 0.0	0.34 0.13 0.75 0.0	0.38 0.13 0.88 0.0	0.42 0.13 1.0 0.0
12	0.25 0.17 0.0 0.0	0.25 0.21 0.13 0.0	0.25 0.25 0.25 0.0	0.29 0.25 0.38 0.0	0.33 0.25 0.5 0.0	0.38 0.25 0.63 0.0	0.42 0.25 0.75 0.0	0.46 0.25 0.88 0.0	0.5 0.25 1.0 0.0
13	0.38 0.26 0.0 0.0	0.38 0.3 0.13 0.0	0.38 0.34 0.25 0.0	0.38 0.38 0.38 0.0	0.42 0.38 0.5 0.0	0.46 0.38 0.63 0.0	0.5 0.38 0.75 0.0	0.54 0.38 0.88 0.0	0.59 0.38 1.0 0.0
14	0.5 0.35 0.0 0.0	0.5 0.39 0.13 0.0	0.5 0.42 0.25 0.0	0.5 0.46 0.38 0.0	0.5 0.5 0.5 0.0	0.54 0.5 0.63 0.0	0.58 0.5 0.75 0.0	0.63 0.5 0.88 0.0	0.67 0.5 1.0 0.0
15	0.63 0.43 0.0 0.0	0.63 0.47 0.13 0.0	0.63 0.51 0.25 0.0	0.63 0.55 0.38 0.0	0.63 0.59 0.5 0.0	0.63 0.63 0.63 0.0	0.67 0.63 0.75 0.0	0.71 0.63 0.88 0.0	0.75 0.63 1.0 0.0
16	0.75 0.52 0.0 0.0	0.75 0.56 0.13 0.0	0.75 0.6 0.25 0.0	0.75 0.64 0.38 0.0	0.75 0.67 0.5 0.0	0.75 0.71 0.63 0.0	0.75 0.75 0.75 0.0	0.79 0.75 0.88 0.0	0.83 0.75 1.0 0.0
17	0.88 0.61 0.0 0.0	0.88 0.65 0.13 0.0	0.88 0.68 0.25 0.0	0.88 0.72 0.38 0.0	0.88 0.76 0.5 0.0	0.88 0.8 0.63 0.0	0.88 0.84 0.75 0.0	0.88 0.88 0.88 0.0	0.92 0.88 1.0 0.0
18	1.0 0.7 0.0 0.0	1.0 0.73 0.13 0.0	1.0 0.77 0.25 0.0	1.0 0.81 0.38 0.0	1.0 0.85 0.5 0.0	1.0 0.89 0.63 0.0	1.0 0.92 0.75 0.0	1.0 0.96 0.88 0.0	1.0 1.0 1.0 0.0
19	0.0 0.0 0.0 0.0	0.13 0.0 0.08 0.0	0.25 0.0 0.15 0.0	0.38 0.0 0.23 0.0	0.5 0.0 0.3 0.0	0.63 0.0 0.38 0.0	0.75 0.0 0.46 0.0	0.88 0.0 0.53 0.0	1.0 0.0 0.61 0.0
20	0.0 0.13 0.01 0.0	0.13 0.13 0.13 0.0	0.25 0.13 0.2 0.0	0.38 0.13 0.28 0.0	0.5 0.13 0.35 0.0	0.63 0.13 0.43 0.0	0.75 0.13 0.51 0.0	0.88 0.13 0.58 0.0	1.0 0.13 0.66 0.0
21	0.0 0.25 0.02 0.0	0.13 0.25 0.14 0.0	0.25 0.25 0.25 0.0	0.38 0.25 0.33 0.0	0.5 0.25 0.4 0.0	0.63 0.25 0.48 0.0	0.75 0.25 0.55 0.0	0.88 0.25 0.63 0.0	1.0 0.25 0.71 0.0
22	0.0 0.38 0.04 0.0	0.13 0.38 0.15 0.0	0.25 0.38 0.26 0.0	0.38 0.38 0.38 0.0	0.5 0.38 0.45 0.0	0.63 0.38 0.53 0.0	0.75 0.38 0.6 0.0	0.88 0.38 0.68 0.0	1.0 0.38 0.76 0.0
23	0.0 0.5 0.05 0.0	0.13 0.5 0.16 0.0	0.25 0.5 0.27 0.0	0.38 0.5 0.39 0.0	0.5 0.5 0.5 0.0	0.63 0.5 0.58 0.0	0.75 0.5 0.65 0.0	0.88 0.5 0.73 0.0	1.0 0.5 0.8 0.0
24	0.0 0.63 0.06 0.0	0.13 0.63 0.17 0.0	0.25 0.63 0.29 0.0	0.38 0.63 0.4 0.0	0.5 0.63 0.51 0.0	0.63 0.63 0.63 0.0	0.75 0.63 0.7 0.0	0.88 0.63 0.78 0.0	1.0 0.63 0.85 0.0
25	0.0 0.75 0.07 0.0	0.13 0.75 0.19 0.0	0.25 0.75 0.3 0.0	0.38 0.75 0.41 0.0	0.5 0.75 0.52 0.0	0.63 0.75 0.64 0.0	0.75 0.75 0.75 0.0	0.88 0.75 0.83 0.0	1.0 0.75 0.9 0.0
26	0.0 0.88 0.08 0.0	0.13 0.88 0.2 0.0	0.25 0.88 0.31 0.0	0.38 0.88 0.42 0.0	0.5 0.88 0.54 0.0	0.63 0.88 0.65 0.0	0.75 0.88 0.76 0.0	0.88 0.88 0.88 0.0	1.0 0.88 0.95 0.0
27	0.0 1.0 0.1 0.0	0.13 1.0 0.21 0.0	0.25 1.0 0.32 0.0	0.38 1.0 0.44 0.0	0.5 1.0 0.55 0.0	0.63 1.0 0.66 0.0	0.75 1.0 0.77 0.0	0.88 1.0 0.89 0.0	1.0 1.0 1.0 0.0

	S	T	U	V	W	X	Y	Z	a
01	0.0 0.0 0.0 0.0	0.0 0.07 0.13 0.0	0.0 0.15 0.25 0.0	0.0 0.22 0.38 0.0	0.0 0.29 0.5 0.0	0.0 0.37 0.63 0.0	0.0 0.44 0.75 0.0	0.0 0.51 0.88 0.0	0.0 0.58 1.0 0.0
02	0.13 0.03 0.0 0.0	0.13 0.13 0.13 0.0	0.13 0.2 0.25 0.0	0.13 0.27 0.38 0.0	0.13 0.34 0.5 0.0	0.13 0.42 0.63 0.0	0.13 0.49 0.75 0.0	0.13 0.56 0.88 0.0	0.13 0.64 1.0 0.0
03	0.25 0.05 0.0 0.0	0.25 0.15 0.13 0.0	0.25 0.25 0.25 0.0	0.25 0.32 0.38 0.0	0.25 0.4 0.5 0.0	0.25 0.47 0.63 0.0	0.25 0.54 0.75 0.0	0.25 0.62 0.88 0.0	0.25 0.69 1.0 0.0
04	0.38 0.08 0.0 0.0	0.38 0.18 0.13 0.0	0.38 0.28 0.25 0.0	0.38 0.38 0.38 0.0	0.38 0.45 0.5 0.0	0.38 0.52 0.63 0.0	0.38 0.59 0.75 0.0	0.38 0.67 0.88 0.0	0.38 0.74 1.0 0.0
05	0.5 0.1 0.0 0.0	0.5 0.2 0.13 0.0	0.5 0.3 0.25 0.0	0.5 0.4 0.38 0.0	0.5 0.5 0.5 0.0	0.5 0.57 0.63 0.0	0.5 0.65 0.75 0.0	0.5 0.72 0.88 0.0	0.5 0.79 1.0 0.0
06	0.63 0.13 0.0 0.0	0.63 0.23 0.13 0.0	0.63 0.33 0.25 0.0	0.63 0.43 0.38 0.0	0.63 0.53 0.5 0.0	0.63 0.63 0.63 0.0	0.63 0.7 0.75 0.0	0.63 0.77 0.88 0.0	0.63 0.84 1.0 0.0
07	0.75 0.16 0.0 0.0	0.75 0.25 0.13 0.0	0.75 0.35 0.25 0.0	0.75 0.45 0.38 0.0	0.75 0.55 0.5 0.0	0.75 0.65 0.63 0.0	0.75 0.75 0.75 0.0	0.75 0.82 0.88 0.0	0.75 0.9 1.0 0.0
08	0.88 0.18 0.0 0.0	0.88 0.28 0.13 0.0	0.88 0.38 0.25 0.0	0.88 0.48 0.38 0.0	0.88 0.58 0.5 0.0	0.88 0.68 0.63 0.0	0.88 0.78 0.75 0.0	0.88 0.88 0.88 0.0	0.88 0.95 1.0 0.0
09	1.0 0.21 0.0 0.0	1.0 0.31 0.13 0.0	1.0 0.41 0.25 0.0	1.0 0.5 0.38 0.0	1.0 0.6 0.5 0.0	1.0 0.7 0.63 0.0	1.0 0.8 0.75 0.0	1.0 0.9 0.88 0.0	1.0 1.0 1.0 0.0
10	0.0 0.0 0.0 0.0	0.09 0.0 0.13 0.0	0.17 0.0 0.25 0.0	0.26 0.0 0.38 0.0	0.34 0.0 0.5 0.0	0.43 0.0 0.63 0.0	0.51 0.0 0.75 0.0	0.6 0.0 0.88 0.0	0.69 0.0 1.0 0.0
11	0.13 0.11 0.0 0.0	0.13 0.13 0.13 0.0	0.21 0.13 0.25 0.0	0.3 0.13 0.38 0.0	0.38 0.13 0.5 0.0	0.47 0.13 0.63 0.0	0.55 0.13 0.75 0.0	0.64 0.13 0.88 0.0	0.72 0.13 1.0 0.0
12	0.25 0.22 0.0 0.0	0.25 0.23 0.13 0.0	0.25 0.25 0.25 0.0	0.34 0.25 0.38 0.0	0.42 0.25 0.5 0.0	0.51 0.25 0.63 0.0	0.59 0.25 0.75 0.0	0.68 0.25 0.88 0.0	0.76 0.25 1.0 0.0
13	0.38 0.32 0.0 0.0	0.38 0.34 0.13 0.0	0.38 0.36 0.25 0.0	0.38 0.38 0.38 0.0	0.46 0.38 0.5 0.0	0.55 0.38 0.63 0.0	0.63 0.38 0.75 0.0	0.72 0.38 0.88 0.0	0.8 0.38 1.0 0.0
14	0.5 0.43 0.0 0.0	0.5 0.45 0.13 0.0	0.5 0.47 0.25 0.0	0.5 0.48 0.38 0.0	0.5 0.5 0.5 0.0	0.59 0.5 0.63 0.0	0.67 0.5 0.75 0.0	0.76 0.5 0.88 0.0	0.84 0.5 1.0 0.0
15	0.63 0.54 0.0 0.0	0.63 0.56 0.13 0.0	0.63 0.57 0.25 0.0	0.63 0.59 0.38 0.0	0.63 0.61 0.5 0.0	0.63 0.63 0.63 0.0	0.71 0.63 0.75 0.0	0.8 0.63 0.88 0.0	0.88 0.63 1.0 0.0
16	0.75 0.65 0.0 0.0	0.75 0.66 0.13 0.0	0.75 0.68 0.25 0.0	0.75 0.7 0.38 0.0	0.75 0.72 0.5 0.0	0.75 0.73 0.63 0.0	0.75 0.75 0.75 0.0	0.84 0.75 0.88 0.0	0.92 0.75 1.0 0.0
17	0.88 0.75 0.0 0.0	0.88 0.77 0.13 0.0	0.88 0.79 0.25 0.0	0.88 0.81 0.38 0.0	0.88 0.82 0.5 0.0	0.88 0.84 0.63 0.0	0.88 0.86 0.75 0.0	0.88 0.88 0.88 0.0	0.96 0.88 1.0 0.0
18	1.0 0.86 0.0 0.0	1.0 0.88 0.13 0.0	1.0 0.9 0.25 0.0	1.0 0.91 0.38 0.0	1.0 0.93 0.5 0.0	1.0 0.95 0.63 0.0	1.0 0.97 0.75 0.0	1.0 0.98 0.88 0.0	1.0 1.0 1.0 0.0
19	0.0 0.0 0.0 0.0	0.13 0.0 0.06 0.0	0.25 0.0 0.11 0.0	0.38 0.0 0.17 0.0	0.5 0.0 0.22 0.0	0.63 0.0 0.28 0.0	0.75 0.0 0.33 0.0	0.88 0.0 0.39 0.0	1.0 0.0 0.44 0.0
20	0.0 0.13 0.04 0.0	0.13 0.13 0.13 0.0	0.25 0.13 0.18 0.0	0.38 0.13 0.24 0.0	0.5 0.13 0.29 0.0	0.63 0.13 0.35 0.0	0.75 0.13 0.4 0.0	0.88 0.13 0.46 0.0	1.0 0.13 0.51 0.0
21	0.0 0.25 0.09 0.0	0.13 0.25 0.17 0.0	0.25 0.25 0.25 0.0	0.38 0.25 0.31 0.0	0.5 0.25 0.36 0.0	0.63 0.25 0.42 0.0	0.75 0.25 0.47 0.0	0.88 0.25 0.53 0.0	1.0 0.25 0.58 0.0
22	0.0 0.38 0.13 0.0	0.13 0.38 0.21 0.0	0.25 0.38 0.29 0.0	0.38 0.38 0.38 0.0	0.5 0.38 0.43 0.0	0.63 0.38 0.49 0.0	0.75 0.38 0.54 0.0	0.88 0.38 0.6 0.0	1.0 0.38 0.65 0.0
23	0.0 0.5 0.17 0.0	0.13 0.5 0.25 0.0	0.25 0.5 0.34 0.0	0.38 0.5 0.42 0.0	0.5 0.5 0.5 0.0	0.63 0.5 0.56 0.0	0.75 0.5 0.61 0.0	0.88 0.5 0.67 0.0	1.0 0.5 0.72 0.0
24	0.0 0.63 0.21 0.0	0.13 0.63 0.3 0.0	0.25 0.63 0.38 0.0	0.38 0.63 0.46 0.0	0.5 0.63 0.54 0.0	0.63 0.63 0.63 0.0	0.75 0.63 0.68 0.0	0.88 0.63 0.74 0.0	1.0 0.63 0.79 0.0
25	0.0 0.75 0.26 0.0	0.13 0.75 0.34 0.0	0.25 0.75 0.42 0.0	0.38 0.75 0.5 0.0	0.5 0.75 0.59 0.0	0.63 0.75 0.67 0.0	0.75 0.75 0.75 0.0	0.88 0.75 0.81 0.0	1.0 0.75 0.86 0.0
26	0.0 0.88 0.3 0.0	0.13 0.88 0.38 0.0	0.25 0.88 0.46 0.0	0.38 0.88 0.55 0.0	0.5 0.88 0.63 0.0	0.63 0.88 0.71 0.0	0.75 0.88 0.79 0.0	0.88 0.88 0.88 0.0	1.0 0.88 0.93 0.0
27	0.0 1.0 0.34 0.0	0.13 1.0 0.43 0.0	0.25 1.0 0.51 0.0	0.38 1.0 0.59 0.0	0.5 1.0 0.67 0.0	0.63 1.0 0.75 0.0	0.75 1.0 0.84 0.0	0.88 1.0 0.92 0.0	1.0 1.0 1.0 0.0

	b	c	d	e	f	g	h	i	j
01	0.0 0.0 0.0 0.0	0.0 0.04 0.13 0.0	0.0 0.07 0.25 0.0	0.0 0.11 0.38 0.0	0.0 0.15 0.5 0.0	0.0 0.18 0.63 0.0	0.0 0.22 0.75 0.0	0.0 0.26 0.88 0.0	0.0 0.29 1.0 0.0
02	0.13 0.05 0.0 0.0	0.13 0.13 0.13 0.0	0.13 0.16 0.25 0.0	0.13 0.2 0.38 0.0	0.13 0.24 0.5 0.0	0.13 0.27 0.63 0.0	0.13 0.31 0.75 0.0	0.13 0.35 0.88 0.0	0.13 0.38 1.0 0.0
03	0.25 0.09 0.0 0.0	0.25 0.17 0.13 0.0	0.25 0.25 0.25 0.0	0.25 0.29 0.38 0.0	0.25 0.32 0.5 0.0	0.25 0.36 0.63 0.0	0.25 0.4 0.75 0.0	0.25 0.43 0.88 0.0	0.25 0.47 1.0 0.0
04	0.38 0.14 0.0 0.0	0.38 0.22 0.13 0.0	0.38 0.3 0.25 0.0	0.38 0.38 0.38 0.0	0.38 0.41 0.5 0.0	0.38 0.45 0.63 0.0	0.38 0.49 0.75 0.0	0.38 0.52 0.88 0.0	0.38 0.56 1.0 0.0
05	0.5 0.18 0.0 0.0	0.5 0.26 0.13 0.0	0.5 0.34 0.25 0.0	0.5 0.42 0.38 0.0	0.5 0.5 0.5 0.0	0.5 0.54 0.63 0.0	0.5 0.57 0.75 0.0	0.5 0.61 0.88 0.0	0.5 0.65 1.0 0.0
06	0.63 0.23 0.0 0.0	0.63 0.31 0.13 0.0	0.63 0.39 0.25 0.0	0.63 0.47 0.38 0.0	0.63 0.55 0.5 0.0	0.63 0.63 0.63 0.0	0.63 0.66 0.75 0.0	0.63 0.7 0.88 0.0	0.63 0.74 1.0 0.0
07	0.75 0.28 0.0 0.0	0.75 0.35 0.13 0.0	0.75 0.43 0.25 0.0	0.75 0.51 0.38 0.0	0.75 0.59 0.5 0.0	0.75 0.67 0.63 0.0	0.75 0.75 0.75 0.0	0.75 0.79 0.88 0.0	0.75 0.82 1.0 0.0
08	0.88 0.32 0.0 0.0	0.88 0.4 0.13 0.0	0.88 0.48 0.25 0.0	0.88 0.56 0.38 0.0	0.88 0.64 0.5 0.0	0.88 0.72 0.63 0.0	0.88 0.8 0.75 0.0	0.88 0.88 0.88 0.0	0.88 0.91 1.0 0.0
09	1.0 0.37 0.0 0.0	1.0 0.45 0.13 0.0	1.0 0.53 0.25 0.0	1.0 0.6 0.38 0.0	1.0 0.68 0.5 0.0	1.0 0.76 0.63 0.0	1.0 0.84 0.75 0.0	1.0 0.92 0.88 0.0	1.0 1.0 1.0 0.0
10	0.0 0.0 0.0 0.0	0.13 0.0 0.12 0.0	0.25 0.0 0.25 0.0	0.38 0.0 0.37 0.0	0.5 0.0 0.49 0.0	0.63 0.0 0.61 0.0	0.75 0.0 0.74 0.0	0.88 0.0 0.86 0.0	1.0 0.0 0.98 0.0
11	0.11 0.13 0.0 0.0	0.13 0.13 0.13 0.0	0.25 0.13 0.25 0.0	0.38 0.13 0.37 0.0	0.5 0.13 0.49 0.0	0.63 0.13 0.62 0.0	0.75 0.13 0.74 0.0	0.88 0.13 0.86 0.0	1.0 0.13 0.98 0.0
12	0.22 0.25 0.0 0.0	0.24 0.25 0.13 0.0	0.25 0.25 0.25 0.0	0.38 0.25 0.37 0.0	0.5 0.25 0.5 0.0	0.63 0.25 0.62 0.0	0.75 0.25 0.74 0.0	0.88 0.25 0.86 0.0	1.0 0.25 0.99 0.0
13	0.34 0.38 0.0 0.0	0.35 0.38 0.13 0.0	0.36 0.38 0.25 0.0	0.38 0.38 0.38 0.0	0.5 0.38 0.5 0.0	0.63 0.38 0.62 0.0	0.75 0.38 0.74 0.0	0.88 0.38 0.87 0.0	1.0 0.38 0.99 0.0
14	0.45 0.5 0.0 0.0	0.46 0.5 0.13 0.0	0.47 0.5 0.25 0.0	0.49 0.5 0.38 0.0	0.5 0.5 0.5 0.0	0.63 0.5 0.62 0.0	0.75 0.5 0.75 0.0	0.88 0.5 0.87 0.0	1.0 0.5 0.99 0.0
15	0.56 0.63 0.0 0.0	0.57 0.63 0.13 0.0	0.59 0.63 0.25 0.0	0.6 0.63 0.38 0.0	0.61 0.63 0.5 0.0	0.63 0.63 0.63 0.0	0.75 0.63 0.75 0.0	0.88 0.63 0.87 0.0	1.0 0.63 0.99 0.0
16	0.67 0.75 0.0 0.0	0.69 0.75 0.13 0.0	0.7 0.75 0.25 0.0	0.71 0.75 0.38 0.0	0.72 0.75 0.5 0.0	0.74 0.75 0.63 0.0	0.75 0.75 0.75 0.0	0.88 0.75 0.87 0.0	1.0 0.75 1.0 0.0
17	0.79 0.88 0.0 0.0	0.8 0.88 0.13 0.0	0.81 0.88 0.25 0.0	0.82 0.88 0.38 0.0	0.84 0.88 0.5 0.0	0.85 0.88 0.63 0.0	0.86 0.88 0.75 0.0	0.88 0.88 0.88 0.0	1.0 0.88 1.0 0.0
18	0.9 1.0 0.0 0.0	0.91 1.0 0.13 0.0	0.92 1.0 0.25 0.0	0.94 1.0 0.38 0.0	0.95 1.0 0.5 0.0	0.96 1.0 0.63 0.0	0.97 1.0 0.75 0.0	0.99 1.0 0.88 0.0	1.0 1.0 1.0 0.0
19	0.0 0.0 0.0 0.0	0.13 0.0 0.04 0.0	0.25 0.0 0.07 0.0	0.38 0.0 0.11 0.0	0.5 0.0 0.14 0.0	0.63 0.0 0.18 0.0	0.75 0.0 0.21 0.0	0.88 0.0 0.25 0.0	1.0 0.0 0.28 0.0
20	0.0 0.13 0.07 0.0	0.13 0.13 0.13 0.0	0.25 0.13 0.16 0.0	0.38 0.13 0.2 0.0	0.5 0.13 0.23 0.0	0.63 0.13 0.27 0.0	0.75 0.13 0.3 0.0	0.88 0.13 0.34 0.0	1.0 0.13 0.37 0.0
21	0.0 0.25 0.15 0.0	0.13 0.25 0.2 0.0	0.25 0.25 0.25 0.0	0.38 0.25 0.29 0.0	0.5 0.25 0.32 0.0	0.63 0.25 0.36 0.0	0.75 0.25 0.39 0.0	0.88 0.25 0.43 0.0	1.0 0.25 0.46 0.0
22	0.0 0.38 0.22 0.0	0.13 0.38 0.27 0.0	0.25 0.38 0.32 0.0	0.38 0.38 0.38 0.0	0.5 0.38 0.41 0.0	0.63 0.38 0.45 0.0	0.75 0.38 0.48 0.0	0.88 0.38 0.52 0.0	1.0 0.38 0.55 0.0
23	0.0 0.5 0.29 0.0	0.13 0.5 0.35 0.0	0.25 0.5 0.4 0.0	0.38 0.5 0.45 0.0	0.5 0.5 0.5 0.0	0.63 0.5 0.54 0.0	0.75 0.5 0.57 0.0	0.88 0.5 0.61 0.0	1.0 0.5 0.64 0.0
24	0.0 0.63 0.37 0.0	0.13 0.63 0.42 0.0	0.25 0.63 0.47 0.0	0.38 0.63 0.52 0.0	0.5 0.63 0.57 0.0	0.63 0.63 0.63 0.0	0.75 0.63 0.66 0.0	0.88 0.63 0.7 0.0	1.0 0.63 0.73 0.0
25	0.0 0.75 0.44 0.0	0.13 0.75 0.49 0.0	0.25 0.75 0.54 0.0	0.38 0.75 0.6 0.0	0.5 0.75 0.65 0.0	0.63 0.75 0.7 0.0	0.75 0.75 0.75 0.0	0.88 0.75 0.79 0.0	1.0 0.75 0.82 0.0
26	0.0 0.88 0.52 0.0	0.13 0.88 0.57 0.0	0.25 0.88 0.62 0.0	0.38 0.88 0.67 0.0	0.5 0.88 0.72 0.0	0.63 0.88 0.77 0.0	0.75 0.88 0.82 0.0	0.88 0.88 0.88 0.0	1.0 0.88 0.91 0.0
27	0.0 1.0 0.59 0.0	0.13 1.0 0.64 0.0	0.25 1.0 0.69 0.0	0.38 1.0 0.74 0.0	0.5 1.0 0.79 0.0	0.63 1.0 0.85 0.0	0.75 1.0 0.9 0.0	0.88 1.0 0.95 0.0	1.0 1.0 1.0 0.0

	k	LAB*cmyn’*		
01	1.0 1.0 1.0 0.0	1.0 1.0 1.0 0.0	1.0 1.0 1.0 0.0	1.0 1.0 1.0 0.0
02	0.88 0.88 0.88 0.0	0.88 0.88 0.88 0.0	0.88 0.88 0.88 0.0	0.88 0.88 0.88 0.0
03	0.75 0.75 0.75 0.0	0.75 0.75 0.75 0.0	0.75 0.75 0.75 0.0	0.75 0.75 0.75 0.0
04	0.63 0.63 0.63 0.0	0.63 0.63 0.63 0.0	0.63 0.63 0.63 0.0	0.63 0.63 0.63 0.0
05	0.5 0.5 0.5 0.0	0.5 0.5 0.5 0.0	0.5 0.5 0.5 0.0	0.5 0.5 0.5 0.0
06	0.38 0.38 0.38 0.0	0.38 0.38 0.38 0.0	0.38 0.38 0.38 0.0	0.38 0.38 0.38 0.0
07	0.25 0.25 0.25 0.0	0.25 0.25 0.25 0.0	0.25 0.25 0.25 0.0	0.25 0.25 0.25 0.0
08	0.13 0.13 0.13 0.0	0.13 0.13 0.13 0.0	0.13 0.13 0.13 0.0	0.13 0.13 0.13 0.0
09	0.0 0.0 0.0 0.0	0.0 0.0 0.0 0.0	0.0 0.0 0.0 0.0	0.0 0.0 0.0 0.0
10	1.0 1.0 1.0 0.0	1.0 1.0 1.0 0.0	1.0 1.0 1.0 0.0	1.0 1.0 1.0 0.0
11	0.93 0.93 0.93 0.0	0.93 0.93 0.93 0.0	0.93 0.93 0.93 0.0	0.93 0.93 0.93 0.0
12	0.87 0.87 0.87 0.0	0.87 0.87 0.87 0.0	0.87 0.87 0.87 0.0	0.87 0.87 0.87 0.0
13	0.8 0.8 0.8 0.0	0.8 0.8 0.8 0.0	0.8 0.8 0.8 0.0	0.8 0.8 0.8 0.0
14	0.73 0.73 0.73 0.0	0.73 0.73 0.73 0.0	0.73 0.73 0.73 0.0	0.73 0.73 0.73 0.0
15	0.67 0.67 0.67 0.0	0.67 0.67 0.67 0.0	0.67 0.67 0.67 0.0	0.67 0.67 0.67 0.0
16	0.6 0.6 0.6 0.0	0.6 0.6 0.6 0.0	0.6 0.6 0.6 0.0	0.6 0.6 0.6 0.0
17	0.53 0.53 0.53 0.0	0.53 0.53 0.53 0.0	0.53 0.53 0.53 0.0	0.53 0.53 0.53 0.0
18	0.47 0.47 0.47 0.0	0.47 0.47 0.47 0.0	0.47 0.47 0.47 0.0	0.47 0.47 0.47 0.0
19	0.4 0.4 0.4 0.0	0.4 0.4 0.4 0.0	0.4 0.4 0.4 0.0	0.4 0.4 0.4 0.0
20	0.33 0.33 0.33 0.0	0.33 0.33 0.33 0.0	0.33 0.33 0.33 0.0	0.33 0.33 0.33 0.0
21	0.27 0.27 0.27 0.0	0.27 0.27 0.27 0.0	0.27 0.27 0.27 0.0	0.27 0.27 0.27 0.0
22	0.2 0.2 0.2 0.0	0.2 0.2 0.2 0.0	0.2 0.2 0.2 0.0	0.2 0.2 0.2 0.0
23	0.13 0.13 0.13 0.0	0.13 0.13 0.13 0.0	0.13 0.13 0.13 0.0	0.13 0.13 0.13 0.0
24	0.07 0.07 0.07 0.0	0.07 0.07 0.07 0.0	0.07 0.07 0.07 0.0	0.07 0.07 0.07 0.0
25	0.0 0.0 0.0 0.0	0.0 0.0 0.0 0.0	0.0 0.0 0.0 0.0	0.0 0.0 0.0 0.0
26	1.0 1.0 1.0 0.0	0.0 1.0 0.84 0.0	0.0 0.0 1.0 0.0	1.0 0.0 0.77 0.0
27	0.0 0.0 0.0 0.0	1.0 0.0 0.12 0.0	1.0 0.53 0.0 0.0	0.34 1.0 0.0 0.0

% olv*_8bit, 9x9x9 grid

255	255	255	255	255	255	255	255	255	255	255	255	255	255	255	255	255	255	255	255	255	255	255	255	255	255	255
223	255	251	223	238	255	244	223	255	223	254	255	223	233	255	255	223	252	223	248	255	223	227	255	255	223	244
191	255	248	191	221	255	233	191	255	191	252	255	191	211	255	255	191	249	191	242	255	191	200	255	255	191	233
159	255	244	159	204	255	223	159	255	159	251	255	159	188	255	255	159	246	159	235	255	159	172	255	255	159	222
128	255	240	128	188	255	212	128	255	128	249	255	128	166	255	255	128	243	128	229	255	128	145	255	255	128	211
96	255	236	96	171	255	201	96	255	96	248	255	96	144	255	255	96	240	96	222	255	96	117	255	255	96	200
64	255	233	64	154	255	190	64	255	64	246	255	64	122	255	255	64	236	64	215	255	64	90	255	255	64	189
32	255	229	32	137	255	179	32	255	32	245	255	32	100	255	255	32	233	32	209	255	32	62	255	255	32	178
0	255	225	0	120	255	168	0	255	0	243	255	0	78	255	255	0	230	0	202	255	0	35	255	255	0	168
255	223	228	255	255	223	223	255	230	255	227	223	244	255	223	223	255	236	255	236	223	233	255	223	223	255	241
223	223	223	223	223	223	223	223	223	223	223	223	223	223	223	223	223	223	223	223	223	223	223	223	223	223	223
191	223	219	191	206	223	212	191	223	191	222	223	191	201	223	223	191	220	191	217	223	191	196	223	223	191	212
159	223	216	159	189	223	201	159	223	159	220	223	159	179	223	223	159	217	159	210	223	159	168	223	223	159	201
128	223	212	128	173	223	191	128	223	128	219	223	128	157	223	223	128	214	128	203	223	128	141	223	223	128	190
96	223	208	96	156	223	180	96	223	96	217	223	96	134	223	223	96	211	96	197	223	96	113	223	223	96	179
64	223	205	64	139	223	169	64	223	64	216	223	64	112	223	223	64	208	64	190	223	64	86	223	223	64	168
32	223	201	32	122	223	158	32	223	32	214	223	32	90	223	223	32	205	32	184	223	32	58	223	223	32	158
0	223	197	0	105	223	147	0	223	0	213	223	0	68	223	223	0	202	0	177	223	0	31	223	223	0	147
255	191	202	255	255	191	191	255	206	255	199	191	233	255	191	191	255	216	255	218	191	211	255	191	191	255	227
223	191	196	223	223	191	191	223	199	223	195	191	212	223	191	191	223	204	223	204	191	201	223	191	191	223	209
191	191	191	191	191	191	191	191	191	191	191	191	191	191	191	191	191	191	191	191	191	191	191	191	191	191	191
159	191	188	159	174	191	180	159	191	159	190	191	159	169	191	191	159	188	159	185	191	159	164	191	191	159	180
128	191	184	128	158	191	170	128	191	128	188	191	128	147	191	191	128	185	128	178	191	128	136	191	191	128	169
96	191	180	96	141	191	159	96	191	96	187	191	96	125	191	191	96	182	96	171	191	96	109	191	191	96	158
64	191	176	64	124	191	148	64	191	64	185	191	64	103	191	191	64	179	64	165	191	64	81	191	191	64	148
32	191	173	32	107	191	137	32	191	32	184	191	32	80	191	191	32	176	32	158	191	32	54	191	191	32	137
0	191	169	0	90	191	126	0	191	0	182	191	0	58	191	191	0	173	0	152	191	0	26	191	191	0	126
255	159	175	255	255	159	159	255	181	255	171	159	223	255	159	159	255	197	255	199	159	189	255	159	159	255	212
223	159	170	223	223	159	159	223	174	223	167	159	201	223	159	159	223	184	223	186	159	179	223	159	159	223	195
191	159	165	191	191	159	159	191	167	191	163	159	180	191	159	159	191	172	191	173	159	169	191	159	159	191	177
159	159	159	159	159	159	159	159	159	159	159	159	159	159	159	159	159	159	159	159	159	159	159	159	159	159	159
128	159	156	128	143	159	149	128	159	128	158	159	128	137	159	159	128	156	128	153	159	128	132	159	159	128	148
96	159	152	96	126	159	138	96	159	96	156	159	96	115	159	159	96	153	96	146	159	96	104	159	159	96	138
64	159	148	64	109	159	127	64	159	64	155	159	64	93	159	159	64	150	64	140	159	64	77	159	159	64	127
32	159	144	32	92	159	116	32	159	32	153	159	32	71	159	159	32	147	32	133	159	32	49	159	159	32	116
0	159	141	0	75	159	105	0	159	0	152	159	0	48	159	159	0	144	0	126	159	0	22	159	159	0	105
255	128	148	255	254	128	128	255	157	255	143	128	212	255	128	128	255	177	255	180	128	168	255	128	128	255	198
223	128	143	223	223	128	128	223	149	223	139	128	191	223	128	128	223	165	223	167	128	158	223	128	128	223	181
191	128	138	191	191	128	128	191	142	191	135	128	170	191	128	128	191	152	191	154	128	148	191	128	128	191	163
159	128	133	159	159	128	128	159	135	159	131	128	149	159	128	128	159	140	159	141	128	138	159	128	128	159	145
128	128	128	128	128	128	128	128	128	128	128	128	128	128	128	128	128	128	128	128	128	128	128	128	128	128	128
96	128	124	96	111	128	117	96	128	96	126	128	96	105	128	128	96	124	96	121	128	96	100	128	128	96	117
64	128	120	64	94	128	106	64	128	64	125	128	64	83	128	128	64	121	64	114	128	64	72	128	128	64	106
32	128	116	32	77	128	95	32	128	32	123	128	32	61	128	128	32	118	32	108	128	32	45	128	128	32	95
0	128	113	0	60	128	84	0	128	0	122	128	0	39	128	128	0	115	0	101	128	0	17	128	128	0	84
255	96	122	255	254	96	96	255	132	255	116	96	201	255	96	96	255	158	255	162	96	146	255	96	96	255	184
223	96	117	223	223	96	96	223	125	223	112	96	180	223	96	96	223	146	223	149	96	136	223	96	96	223	166
191	96	111	191	191	96	96	191	117	191	108	96	159	191	96	96	191	133	191	135	96	126	191	96	96	191	149
159	96	106	159	159	96	96	159	110	159	104	96	138	159	96	96	159	121	159	122	96	116	159	96	96	159	131
128	96	101	128	127	96	96	128	103	128	100	96	117	128	96	96	128	108	128	109	96	106	128	96	96	128	113
96	96	96	96	96	96	96	96	96	96	96	96	96	96	96	96	96	96	96	96	96	96	96	96	96	96	96
64	96	92	64	79	96	85	64	96	64	94	96	64	73	96	96	64	93	64	89	96	64	68	96	96	64	85
32	96	88	32	62	96	74	32	96	32	93	96	32	51	96	96	32	89	32	82	96	32	41	96	96	32	74
0	96	84	0	45	96	63	0	96	0	91	96	0	29	96	96	0	86	0	76	96	0	13	96	96	0	63
255	64	95	255	254	64	64	255	107	255	88	64	190	255	64	64	255	139	255	143	64	124	255	64	64	255	170
223	64	90	223	222	64	64	223	100	223	84	64	169	223	64	64	223	126	223	130	64	114	223	64	64	223	152
191	64	85	191	191	64	64	191	93	191	80	64	148	191	64	64	191	114	191	117	64	104	191	64	64	191	135
159	64	79	159	159	64	64	159	86	159	76	64	127	159	64	64	159	101	159	103	64	94	159	64	64	159	117
128	64	74	128	127	64	64	128	78	128	72	64	106	128	64	64	128	89	128	90	64	84	128	64	64	128	99
96	64	69	96	95	64	64	96	71	96	68	64	85	96	64	64	96	76	96	77	64	74	96	64	64	96	81
64	64	64	64	64	64	64	64	64	64	64	64	64	64	64	64	64	64	64	64	64	64	64	64	64	64	64
32	64	60	32	47	64	53	32	64	32	62	64	32	42	64	64	32	61	32	57	64	32	36	64	64	32	53
0	64	56	0	30	64	42	0	64	0	61	64	0	19	64	64	0	58	0	51	64	0	9	64	64	0	42
255	32	69	255	254	32	32	255	83	255	60	32	179	255	32	32	255	119	255	125	32	102	255	32	32	255	156
223	32	63	223	222	32	32	223	75	223	56	32	158	223	32	32	223	107	223	111	32	92	223	32	32	223	138
191	32	58	191	190	32	32	191	68	191	52	32	137	191	32	32	191	94	191	98	32	82	191	32	32	191	120
159	32	53	159	159	32	32	159	61	159	48	32	116	159	32	32	159	82	159	85	32	72	159	32	32	159	103
128	32	48	128	127	32	32	128	54	128	44	32	95	128	32	32	128	69	128	72	32	62	128	32	32	128	85
96	32	42	96	95	32	32	96	46	96	40	32	74	96	32	32	96	57	96	58	32	52	96	32	32	96	67
64	32	37	64	64	32	32	64	39	64	36	32	53	64	32	32	64	44	64	45	32	42	64	32	32	64	50
32	32	32	32	32	32	32	32	32	32	32	32	32	32	32	32	32	32	32	32	32	32	32	32	32	32	32
0	32	28	0	15	32	21	0	32	0	30	32	0	10	32	32	0	29	0	25	32	0	4	32	32	0	21
255	0	42	255	254	0	0	255	58	255	32	0	168	255	0	0	255	100	255	106	0	80	255	0	0	255	142
223	0	37	223	222	0	0	223	51	223	28	0	147	223	0	0	223	87	223	93	0	70	223	0	0	223	124
191	0	31	191	190	0	0	191	44	191	24	0	126	191	0	0	191	75	191	79	0	60	191	0	0	191	106
159	0	26	159	159	0	0	159	36	159	20	0	105	159	0	0	159	62	159	66	0	50	159	0	0	159	89
128	0	21	128	127	0	0	128	29	128	16	0	84	128	0	0	128	50	128	53	0	40	128	0	0	128	71
96	0	16	96	95	0	0	96	22	96	12	0	63	96	0	0	96	37	96	40	0	30	96	0	0	96	53
64	0	10	64	63	0	0	64	15	64	8	0	42	64	0	0	64	25	64	26	0	20	64	0	0	64	35
32	0	5	32	32	0	0	32	7	32	4	0	21	32	0	0	32	12	32	13	0	10	32	0	0	32	18
0	0	0	0	0	0	0	0	0	0	0	0	0	0	0	0	0	0	0	0	0	0	0	0	0	0	0

```
% olv*_8bit, 9x9x9 grid
255 255 255
223 243 255
191 232 255
159 220 255
128 208 255
96 196 255
64 185 255
32 173 255
0 161 255
255 246 223
223 223 223
191 211 223
159 200 223
128 188 223
96 176 223
64 164 223
32 153 223
0 141 223
255 236 191
223 214 191
191 191 191
159 180 191
128 168 191
96 156 191
64 144 191
32 133 191
0 121 191
255 227 159
223 204 159
191 182 159
159 159 159
128 148 159
96 136 159
64 124 159
32 112 159
0 101 159
255 217 128
223 195 128
191 172 128
159 150 128
128 128 128
96 116 128
64 104 128
32 92 128
0 81 128
255 208 96
223 186 96
191 163 96
159 141 96
128 118 96
96 96 96
64 84 96
32 72 96
0 60 96
255 199 64
223 176 64
191 154 64
159 131 64
128 109 64
96 86 64
64 64 64
32 52 64
0 40 64
255 189 32
223 167 32
191 144 32
159 122 32
128 99 32
96 77 32
64 54 32
32 32 32
0 20 32
255 180 0
223 157 0
191 135 0
159 112 0
128 90 0
96 67 0
64 45 0
32 22 0
0 0 0
255 255 255
226 223 255
198 191 255
169 159 255
140 128 255
112 96 255
83 64 255
54 32 255
26 0 255
223 255 224
223 223 223
194 191 223
166 159 223
137 128 223
108 96 223
80 64 223
51 32 223
22 0 223
191 255 192
191 223 192
191 191 191
163 159 191
134 128 191
105 96 191
77 64 191
48 32 191
19 0 191
159 255 161
159 223 161
159 191 160
159 159 159
131 128 159
102 96 159
73 64 159
45 32 159
16 0 159
128 255 130
128 223 129
128 191 129
128 159 128
128 128 128
99 96 128
70 64 128
41 32 128
13 0 128
96 255 99
96 223 98
96 191 97
96 159 97
96 128 96
96 96 96
67 64 96
38 32 96
10 0 96
64 255 67
64 223 67
64 191 66
64 159 66
64 128 65
64 96 64
64 64 64
35 32 64
6 0 64
32 255 36
32 223 35
32 191 35
32 159 34
32 128 34
32 96 33
32 64 32
32 32 32
3 0 32
0 255 5
0 223 4
0 191 4
0 159 3
0 128 2
0 96 2
0 64 1
0 32 1
0 0 0
255 255 255
255 223 236
255 191 217
255 159 199
255 128 180
255 96 161
255 64 142
255 32 124
255 0 105
223 255 246
223 223 223
223 191 204
223 159 186
223 128 167
223 96 148
223 64 129
223 32 110
223 0 92
191 255 237
191 223 214
191 191 191
191 159 172
191 128 154
191 96 135
191 64 116
191 32 97
191 0 79
159 255 228
159 223 205
159 191 182
159 159 159
159 128 141
159 96 122
159 64 103
159 32 84
159 0 65
128 255 219
128 223 196
128 191 173
128 159 150
128 128 128
128 96 109
128 64 90
128 32 71
128 0 52
96 255 210
96 223 187
96 191 164
96 159 141
96 128 119
96 96 96
96 64 77
96 32 58
96 0 39
64 255 201
64 223 178
64 191 155
64 159 133
64 128 110
64 96 87
64 64 64
64 32 45
64 0 26
32 255 192
32 223 169
32 191 147
32 159 124
32 128 101
32 96 78
32 64 55
32 32 32
32 0 13
0 255 183
0 223 161
0 191 138
0 159 115
0 128 92
0 96 69
0 64 46
0 32 23
0 0 0
0 0 0
32 32 32
64 64 64
96 96 96
128 128 128
159 159 159
191 191 191
223 223 223
255 255 255
0 0 0
32 32 32
64 64 64
96 96 96
128 128 128
159 159 159
191 191 191
223 223 223
255 255 255
0 0 0
32 32 32
64 64 64
96 96 96
128 128 128
159 159 159
191 191 191
223 223 223
255 255 255
0 0 0
17 17 17
34 34 34
51 51 51
68 68 68
85 85 85
102 102 102
119 119 119
136 136 136
153 153 153
170 170 170
187 187 187
204 204 204
221 221 221
238 238 238
255 255 255
0 0 0
17 17 17
34 34 34
51 51 51
68 68 68
85 85 85
102 102 102
119 119 119
136 136 136
153 153 153
170 170 170
187 187 187
204 204 204
221 221 221
238 238 238
255 255 255
0 0 0
17 17 17
34 34 34
51 51 51
68 68 68
85 85 85
102 102 102
119 119 119
136 136 136
153 153 153
170 170 170
187 187 187
204 204 204
221 221 221
238 238 238
255 255 255
0 0 0
255 255 255
255 0 42
0 255 225
255 254 0
0 120 255
0 255 58
168 0 255
```

%LAB*a,CIE	O:35.3 56.5 39.5	Y:82.7 -4.6 101.5	L:44.0 -59.6 44.5	C:52.1 -27.6 -29.3	V:15.2 48.6 -54.3	M:37.6 74.4 -31.2	N:10.3 0.0 0.0	W:90.1 0.0 0.0
90.1 0.0 0.0	90.1 0.0 0.0	90.1 0.0 0.0	90.1 0.0 0.0	90.1 0.0 0.0	90.1 0.0 0.0	90.1 0.0 0.0	90.1 0.0 0.0	90.1 0.0 0.0
85.3 -3.8 -2.9	83.6 0.1 -4.8	82.6 8.1 -5.0	85.2 -3.1 -3.8	83.0 1.5 -5.3	83.5 9.0 -2.8	84.7 -2.0 -4.1	82.1 3.4 -5.9	83.5 8.4 -0.4
80.5 -7.6 -5.7	77.2 0.3 -9.7	75.0 16.2 -9.9	80.3 -6.2 -7.6	75.8 3.0 -10.6	76.9 18.0 -5.6	79.2 -4.0 -8.3	74.0 6.9 -11.8	76.8 16.8 -0.9
75.6 -11.4 -8.6	70.7 0.4 -14.5	67.4 24.4 -14.9	75.4 -9.3 -11.3	68.7 4.5 -15.9	70.3 27.1 -8.4	73.8 -6.0 -12.4	65.9 10.3 -17.8	70.1 25.3 -1.3
70.8 -15.2 -11.4	64.2 0.6 -19.4	59.8 32.5 -19.8	70.4 -12.4 -15.1	61.5 6.1 -21.2	63.7 36.1 -11.1	68.3 -8.0 -16.6	57.8 13.8 -23.7	63.4 33.7 -1.7
65.9 -19.0 -14.3	57.7 0.7 -24.2	52.2 40.6 -24.8	65.5 -15.5 -18.9	54.4 7.6 -26.5	57.1 45.1 -13.9	62.8 -10.0 -20.7	49.7 17.2 -29.6	56.7 42.1 -2.2
61.1 -22.8 -17.2	51.2 0.9 -29.1	44.6 48.7 -29.7	60.6 -18.6 -22.7	47.2 9.1 -31.8	50.5 54.1 -16.7	57.4 -11.9 -24.9	41.6 20.7 -35.5	50.1 50.5 -2.6
56.3 -26.6 -20.0	44.7 1.0 -33.9	37.0 56.9 -34.7	55.7 -21.7 -26.5	40.1 10.6 -37.0	43.9 63.1 -19.5	51.9 -13.9 -29.0	33.5 24.1 -41.5	43.4 59.0 -3.0
51.4 -30.4 -22.9	38.2 1.2 -38.8	29.4 65.0 -39.7	50.8 -24.8 -30.3	32.9 12.1 -42.3	37.3 72.1 -22.3	46.5 -15.9 -33.2	25.4 27.6 -47.4	36.7 67.4 -3.5
83.3 7.4 3.5	89.2 -0.5 12.6	84.8 -5.8 1.9	83.9 6.3 5.7	87.2 -3.5 9.7	84.9 -5.2 0.4	85.2 4.5 7.5	85.6 -5.7 7.4	85.1 -4.7 -0.8
80.2 0.0 0.0	80.2 0.0 0.0	80.2 0.0 0.0	80.2 0.0 0.0	80.2 0.0 0.0	80.2 0.0 0.0	80.2 0.0 0.0	80.2 0.0 0.0	80.2 0.0 0.0
75.3 -3.8 -2.9	73.7 0.1 -4.8	72.6 8.1 -5.0	75.2 -3.1 -3.8	73.0 1.5 -5.3	73.6 9.0 -2.8	74.7 -2.0 -4.1	72.1 3.4 -5.9	73.5 8.4 -0.4
70.5 -7.6 -5.7	67.2 0.3 -9.7	65.0 16.2 -9.9	70.3 -6.2 -7.6	65.9 3.0 -10.6	67.0 18.0 -5.6	69.2 -4.0 -8.3	64.0 6.9 -11.8	66.8 16.8 -0.9
65.6 -11.4 -8.6	60.7 0.4 -14.5	57.4 24.4 -14.9	65.4 -9.3 -11.3	58.7 4.5 -15.9	60.4 27.1 -8.4	63.8 -6.0 -12.4	55.9 10.3 -17.8	60.1 25.3 -1.3
60.8 -15.2 -11.4	54.2 0.6 -19.4	49.8 32.5 -19.8	60.5 -12.4 -15.1	51.5 6.1 -21.2	53.8 36.1 -11.1	58.3 -8.0 -16.6	47.8 13.8 -23.7	53.5 33.7 -1.7
56.0 -19.0 -14.3	47.7 0.7 -24.2	42.2 40.6 -24.8	55.5 -15.5 -18.9	44.4 7.6 -26.5	47.2 45.1 -13.9	52.9 -10.0 -20.7	39.7 17.2 -29.6	46.8 42.1 -2.2
51.1 -22.8 -17.2	41.2 0.9 -29.1	34.6 48.7 -29.7	50.6 -18.6 -22.7	37.2 9.1 -31.8	40.5 54.1 -16.7	47.4 -11.9 -24.9	31.6 20.7 -35.5	40.1 50.5 -2.6
46.3 -26.6 -20.0	34.7 1.0 -33.9	27.0 56.9 -34.7	45.7 -21.7 -26.5	30.1 10.6 -37.0	33.9 63.1 -19.5	41.9 -13.9 -29.0	23.5 24.1 -41.5	33.4 59.0 -3.0
76.5 14.8 7.1	88.2 -1.0 25.3	79.4 -11.7 3.8	77.6 12.6 11.4	84.2 -7.0 19.4	79.7 -10.4 0.7	80.4 9.1 15.0	81.1 -11.3 14.9	80.0 -9.4 -1.6
73.4 7.4 3.5	79.2 -0.5 12.6	74.8 -5.8 1.9	73.9 6.3 5.7	77.2 -3.5 9.7	75.0 -5.2 0.4	75.3 4.5 7.5	75.7 -5.7 7.4	75.1 -4.7 -0.8
70.2 0.0 0.0	70.2 0.0 0.0	70.2 0.0 0.0	70.2 0.0 0.0	70.2 0.0 0.0	70.2 0.0 0.0	70.2 0.0 0.0	70.2 0.0 0.0	70.2 0.0 0.0
65.3 -3.8 -2.9	63.7 0.1 -4.8	62.6 8.1 -5.0	65.3 -3.1 -3.8	63.0 1.5 -5.3	63.6 9.0 -2.8	64.7 -2.0 -4.1	62.1 3.4 -5.9	63.5 8.4 -0.4
60.5 -7.6 -5.7	57.2 0.3 -9.7	55.0 16.2 -9.9	60.3 -6.2 -7.6	55.9 3.0 -10.6	57.0 18.0 -5.6	59.3 -4.0 -8.3	54.0 6.9 -11.8	56.8 16.8 -0.9
55.7 -11.4 -8.6	50.7 0.4 -14.5	47.4 24.4 -14.9	55.4 -9.3 -11.3	48.7 4.5 -15.9	50.4 27.1 -8.4	53.8 -6.0 -12.4	45.9 10.3 -17.8	50.2 25.3 -1.3
50.8 -15.2 -11.4	44.2 0.6 -19.4	39.8 32.5 -19.8	50.5 -12.4 -15.1	41.6 6.1 -21.2	43.8 36.1 -11.1	48.3 -8.0 -16.6	37.8 13.8 -23.7	43.5 33.7 -1.7
46.0 -19.0 -14.3	37.7 0.7 -24.2	32.2 40.6 -24.8	45.6 -15.5 -18.9	34.4 7.6 -26.5	37.2 45.1 -13.9	42.9 -10.0 -20.7	29.7 17.2 -29.6	36.8 42.1 -2.2
41.1 -22.8 -17.2	31.2 0.9 -29.1	24.7 48.7 -29.7	40.6 -18.6 -22.7	27.3 9.1 -31.8	30.6 54.1 -16.7	37.4 -11.9 -24.9	21.7 20.7 -35.5	30.1 50.5 -2.6
69.7 22.2 10.6	87.2 -1.5 37.9	74.1 -17.5 5.6	71.4 18.9 17.1	81.2 -10.4 29.0	74.6 -15.6 1.1	75.5 13.6 22.5	76.6 -17.0 22.3	74.9 -14.1 -2.4
66.6 14.8 7.1	78.2 -1.0 25.3	69.4 -11.7 3.8	67.6 12.6 11.4	74.2 -7.0 19.4	69.8 -10.4 0.7	70.4 9.1 15.0	71.2 -11.3 14.9	70.0 -9.4 -1.6
63.4 7.4 3.5	69.2 -0.5 12.6	64.8 -5.8 1.9	63.9 6.3 5.7	67.2 -3.5 9.7	65.0 -5.2 0.4	65.3 4.5 7.5	65.7 -5.7 7.4	65.1 -4.7 -0.8
60.2 0.0 0.0	60.2 0.0 0.0	60.2 0.0 0.0	60.2 0.0 0.0	60.2 0.0 0.0	60.2 0.0 0.0	60.2 0.0 0.0	60.2 0.0 0.0	60.2 0.0 0.0
55.4 -3.8 -2.9	53.7 0.1 -4.8	52.6 8.1 -5.0	55.3 -3.1 -3.8	53.1 1.5 -5.3	53.6 9.0 -2.8	54.8 -2.0 -4.1	52.1 3.4 -5.9	53.5 8.4 -0.4
50.5 -7.6 -5.7	47.2 0.3 -9.7	45.0 16.2 -9.9	50.4 -6.2 -7.6	45.9 3.0 -10.6	47.0 18.0 -5.6	49.3 -4.0 -8.3	44.0 6.9 -11.8	46.9 16.8 -0.9
45.7 -11.4 -8.6	40.7 0.4 -14.5	37.4 24.4 -14.9	45.4 -9.3 -11.3	38.7 4.5 -15.9	40.4 27.1 -8.4	43.8 -6.0 -12.4	35.9 10.3 -17.8	40.2 25.3 -1.3
40.8 -15.2 -11.4	34.2 0.6 -19.4	29.9 32.5 -19.8	40.5 -12.4 -15.1	31.6 6.1 -21.2	33.8 36.1 -11.1	38.4 -8.0 -16.6	27.9 13.8 -23.7	33.5 33.7 -1.7
36.0 -19.0 -14.3	27.7 0.7 -24.2	22.3 40.6 -24.8	35.6 -15.5 -18.9	24.4 7.6 -26.5	27.2 45.1 -13.9	32.9 -10.0 -20.7	19.8 17.2 -29.6	26.8 42.1 -2.2
62.9 29.7 14.1	86.2 -2.0 50.5	68.7 -23.4 7.5	65.1 25.2 22.8	78.2 -13.9 38.7	69.4 -20.8 1.5	70.6 18.1 30.0	72.1 -22.6 29.7	69.9 -18.8 -3.2
59.7 22.2 10.6	77.2 -1.5 37.9	64.1 -17.5 5.6	61.4 18.9 17.1	71.2 -10.4 29.0	64.6 -15.6 1.1	65.5 13.6 22.5	66.7 -17.0 22.3	65.0 -14.1 -2.4
56.6 14.8 7.1	68.2 -1.0 25.3	59.5 -11.7 3.8	57.7 12.6 11.4	64.2 -7.0 19.4	59.8 -10.4 0.7	60.4 9.1 15.0	61.2 -11.3 14.9	60.1 -9.4 -1.6
53.4 7.4 3.5	59.2 -0.5 12.6	54.9 -5.8 1.9	53.9 6.3 5.7	57.2 -3.5 9.7	55.0 -5.2 0.4	55.3 4.5 7.5	55.7 -5.7 7.4	55.1 -4.7 -0.8
50.2 0.0 0.0	50.2 0.0 0.0	50.2 0.0 0.0	50.2 0.0 0.0	50.2 0.0 0.0	50.2 0.0 0.0	50.2 0.0 0.0	50.2 0.0 0.0	50.2 0.0 0.0
45.4 -3.8 -2.9	43.7 0.1 -4.8	42.6 8.1 -5.0	45.3 -3.1 -3.8	43.1 1.5 -5.3	43.6 9.0 -2.8	44.8 -2.0 -4.1	42.1 3.4 -5.9	43.6 8.4 -0.4
40.6 -7.6 -5.7	37.2 0.3 -9.7	35.1 16.2 -9.9	40.4 -6.2 -7.6	35.9 3.0 -10.6	37.0 18.0 -5.6	39.3 -4.0 -8.3	34.1 6.9 -11.8	36.9 16.8 -0.9
35.7 -11.4 -8.6	30.8 0.4 -14.5	27.5 24.4 -14.9	35.5 -9.3 -11.3	28.8 4.5 -15.9	30.4 27.1 -8.4	33.9 -6.0 -12.4	26.0 10.3 -17.8	30.2 25.3 -1.3
30.9 -15.2 -11.4	24.3 0.6 -19.4	19.9 32.5 -19.8	30.5 -12.4 -15.1	21.6 6.1 -21.2	23.8 36.1 -11.1	28.4 -8.0 -16.6	17.9 13.8 -23.7	23.5 33.7 -1.7
56.1 37.1 17.7	85.2 -2.6 63.1	63.3 -29.2 9.4	58.8 31.5 28.6	75.2 -17.4 48.4	64.2 -26.0 1.9	65.7 22.6 37.5	67.6 -28.3 37.1	64.8 -23.5 -4.0
52.9 29.7 14.1	76.2 -2.0 50.5	58.7 -23.4 7.5	55.1 25.2 22.8	68.2 -13.9 38.7	59.4 -20.8 1.5	60.6 18.1 30.0	62.1 -22.6 29.7	59.9 -18.8 -3.2
49.8 22.2 10.6	67.2 -1.5 37.9	54.1 -17.5 5.6	51.4 18.9 17.1	61.2 -10.4 29.0	54.6 -15.6 1.1	55.5 13.6 22.5	56.7 -17.0 22.3	55.0 -14.1 -2.4
46.6 14.8 7.1	58.2 -1.0 25.3	49.5 -11.7 3.8	47.7 12.6 11.4	54.3 -7.0 19.4	49.8 -10.4 0.7	50.4 9.1 15.0	51.2 -11.3 14.9	50.1 -9.4 -1.6
43.4 7.4 3.5	49.2 -0.5 12.6	44.9 -5.8 1.9	44.0 6.3 5.7	47.3 -3.5 9.7	45.0 -5.2 0.4	45.3 4.5 7.5	45.7 -5.7 7.4	45.2 -4.7 -0.8
40.3 0.0 0.0	40.3 0.0 0.0	40.3 0.0 0.0	40.3 0.0 0.0	40.3 0.0 0.0	40.3 0.0 0.0	40.3 0.0 0.0	40.3 0.0 0.0	40.3 0.0 0.0
35.4 -3.8 -2.9	33.8 0.1 -4.8	32.7 8.1 -5.0	35.3 -3.1 -3.8	33.1 1.5 -5.3	33.7 9.0 -2.8	34.8 -2.0 -4.1	32.2 3.4 -5.9	33.6 8.4 -0.4
30.6 -7.6 -5.7	27.3 0.3 -9.7	25.1 16.2 -9.9	30.4 -6.2 -7.6	26.0 3.0 -10.6	27.1 18.0 -5.6	29.3 -4.0 -8.3	24.1 6.9 -11.8	26.9 16.8 -0.9
25.7 -11.4 -8.6	20.8 0.4 -14.5	17.5 24.4 -14.9	25.5 -9.3 -11.3	18.8 4.5 -15.9	20.5 27.1 -8.4	23.9 -6.0 -12.4	16.0 10.3 -17.8	20.2 25.3 -1.3
49.3 44.5 21.2	84.2 -3.1 75.8	58.0 -35.1 11.3	52.6 37.8 34.3	72.3 -20.9 58.1	59.0 -31.2 2.2	60.8 27.2 45.0	63.1 -33.9 44.6	59.7 -28.2 -4.8
46.1 37.1 17.7	75.2 -2.6 63.1	53.4 -29.2 9.4	48.9 31.5 28.6	65.3 -17.4 48.4	54.2 -26.0 1.9	55.7 22.6 37.5	57.6 -28.3 37.1	54.8 -23.5 -4.0
43.0 29.7 14.1	66.2 -2.0 50.5	48.7 -23.4 7.5	45.1 25.2 22.8	58.3 -13.9 38.7	49.4 -20.8 1.5	50.6 18.1 30.0	52.2 -22.6 29.7	49.9 -18.8 -3.2
39.8 22.2 10.6	57.3 -1.5 37.9	44.1 -17.5 5.6	41.4 18.9 17.1	51.3 -10.4 29.0	44.6 -15.6 1.1	45.5 13.6 22.5	46.7 -17.0 22.3	45.0 -14.1 -2.4
36.6 14.8 7.1	48.3 -1.0 25.3	39.5 -11.7 3.8	37.7 12.6 11.4	44.3 -7.0 19.4	39.8 -10.4 0.7	40.5 9.1 15.0	41.2 -11.3 14.9	40.1 -9.4 -1.6
33.5 7.4 3.5	39.3 -0.5 12.6	34.9 -5.8 1.9	34.0 6.3 5.7	37.3 -3.5 9.7	35.1 -5.2 0.4	35.4 4.5 7.5	35.8 -5.7 7.4	35.2 -4.7 -0.8
30.3 0.0 0.0	30.3 0.0 0.0	30.3 0.0 0.0	30.3 0.0 0.0	30.3 0.0 0.0	30.3 0.0 0.0	30.3 0.0 0.0	30.3 0.0 0.0	30.3 0.0 0.0
25.4 -3.8 -2.9	23.8 0.1 -4.8	22.7 8.1 -5.0	25.4 -3.1 -3.8	23.1 1.5 -5.3	23.7 9.0 -2.8	24.8 -2.0 -4.1	22.2 3.4 -5.9	23.6 8.4 -0.4
20.6 -7.6 -5.7	17.3 0.3 -9.7	15.1 16.2 -9.9	20.4 -6.2 -7.6	16.0 3.0 -10.6	17.1 18.0 -5.6	19.4 -4.0 -8.3	14.1 6.9 -11.8	16.9 16.8 -0.9
42.5 51.9 24.7	83.2 -3.6 88.4	52.6 -40.9 13.1	46.3 44.1 40.0	69.3 -24.4 67.7	53.8 -36.4 2.6	55.9 31.7 52.6	58.6 -39.6 52.0	54.7 -32.9 -5.6
39.3 44.5 21.2	74.3 -3.1 75.8	48.0 -35.1 11.3	42.6 37.8 34.3	62.3 -20.9 58.1	49.0 -31.2 2.2	50.8 27.2 45.0	53.1 -33.9 44.6	49.8 -28.2 -4.8
36.2 37.1 17.7	65.3 -2.6 63.1	43.4 -29.2 9.4	38.9 31.5 28.6	55.3 -17.4 48.4	44.2 -26.0 1.9	45.7 22.6 37.5	47.7 -28.3 37.1	44.8 -23.5 -4.0
33.0 29.7 14.1	56.3 -2.0 50.5	38.8 -23.4 7.5	35.2 25.2 22.8	48.3 -13.9 38.7	39.4 -20.8 1.5	40.6 18.1 30.0	42.2 -22.6 29.7	39.9 -18.8 -3.2
29.8 22.2 10.6	47.3 -1.5 37.9	34.2 -17.5 5.6	31.4 18.9 17.1	41.3 -10.4 29.0	34.6 -15.6 1.1	35.6 13.6 22.5	36.7 -17.0 22.3	35.0 -14.1 -2.4
26.6 14.8 7.1	38.3 -1.0 25.3	29.5 -11.7 3.8	27.7 12.6 11.4	34.3 -7.0 19.4	29.9 -10.4 0.7	30.5 9.1 15.0	31.2 -11.3 14.9	30.1 -9.4 -1.6
23.5 7.4 3.5	29.3 -0.5 12.6	24.9 -5.8 1.9	24.0 6.3 5.7	27.3 -3.5 9.7	25.1 -5.2 0.4	25.4 4.5 7.5	25.8 -5.7 7.4	25.2 -4.7 -0.8
20.3 0.0 0.0	20.3 0.0 0.0	20.3 0.0 0.0	20.3 0.0 0.0	20.3 0.0 0.0	20.3 0.0 0.0	20.3 0.0 0.0	20.3 0.0 0.0	20.3 0.0 0.0
15.5 -3.8 -2.9	13.8 0.1 -4.8	12.7 8.1 -5.0	15.4 -3.1 -3.8	13.2 1.5 -5.3	13.7 9.0 -2.8	14.8 -2.0 -4.1	12.2 3.4 -5.9	13.6 8.4 -0.4
35.7 59.3 28.3	82.3 -4.1 101.0	47.3 -46.8 15.0	40.0 50.4 45.7	66.3 -27.9 77.4	48.6 -41.6 3.0	51.0 36.2 60.1	54.1 -45.2 59.4	49.6 -37.6 -6.4
32.5 51.9 24.7	73.3 -3.6 88.4	42.6 -40.9 13.1	36.3 44.1 40.0	59.3 -24.4 67.7	43.8 -36.4 2.6	45.9 31.7 52.6	48.6 -39.6 52.0	44.7 -32.9 -5.6
29.4 44.5 21.2	64.3 -3.1 75.8	38.0 -35.1 11.3	32.6 37.8 34.3	52.3 -20.9 58.1	39.0 -31.2 2.2	40.8 27.2 45.0	43.2 -33.9 44.6	39.8 -28.2 -4.8
26.2 37.1 17.7	55.3 -2.6 63.1	33.4 -29.2 9.4	28.9 31.5 28.6	45.3 -17.4 48.4	34.2 -26.0 1.9	35.8 22.6 37.5	37.7 -28.3 37.1	34.9 -23.5 -4.0
23.0 29.7 14.1	46.3 -2.0 50.5	28.8 -23.4 7.5	25.2 25.2 22.8	38.3 -13.9 38.7	29.5 -20.8 1.5	30.7 18.1 30.0	32.2 -22.6 29.7	30.0 -18.8 -3.2
19.8 22.2 10.6	37.3 -1.5 37.9	24.2 -17.5 5.6	21.5 18.9 17.1	31.3 -10.4 29.0	24.7 -15.6 1.1	25.6 13.6 22.5	26.7 -17.0 22.3	25.1 -14.1 -2.4
16.7 14.8 7.1	28.3 -1.0 25.3	19.6 -11.7 3.8	17.8 12.6 11.4	24.3 -7.0 19.4	19.9 -10.4 0.7	20.5 9.1 15.0	21.3 -11.3 14.9	20.1 -9.4 -1.6
13.5 7.4 3.5	19.3 -0.5 12.6	14.9 -5.8 1.9	14.0 6.3 5.7	17.3 -3.5 9.7	15.1 -5.2 0.4	15.4 4.5 7.5	15.8 -5.7 7.4	15.2 -4.7 -0.8
10.3 0.0 0.0	10.3 0.0 0.0	10.3 0.0 0.0	10.3 0.0 0.0	10.3 0.0 0.0	10.3 0.0 0.0	10.3 0.0 0.0	10.3 0.0 0.0	10.3 0.0 0.0
%XYZa,CIE	O:16.3 8.7 1.6	Y:56.6 61.5 4.4	L:6.0 13.9 2.8	C:14.3 20.3 43.1	V:4.7 2.0 17.2	M:21.7 9.9 25.7	N:1.1 1.2 1.3	W:72.8 76.6 83.4

%LAB*a,CIE	O:35.3 56.5 39.5	Y:82.7 -4.6 101.5	L:44.0 -59.6 44.5	C:52.1 -27.6 -29.3	V:15.2 48.6 -54.3	M:37.6 74.4 -31.2	N:10.3 0.0 0.0	W:90.1 0.0 0.0
90.1 0.0 0.0	90.1 0.0 0.0	90.1 0.0 0.0	10.3 0.0 0.0	10.3 0.0 0.0	10.3 0.0 0.0			
84.2 -0.9 -4.5	81.0 6.4 -6.5	83.4 7.9 1.6	20.3 0.0 0.0	15.7 0.0 0.0	90.1 0.0 0.0			
78.2 -1.9 -9.0	71.9 12.8 -13.0	76.7 15.8 3.2	30.3 0.0 0.0	21.0 0.0 0.0	35.7 59.3 59.3			
72.3 -2.8 -13.5	62.8 19.1 -19.6	69.9 23.7 4.7	40.3 0.0 0.0	26.3 0.0 0.0	51.4 -30.4 -30.4			
66.3 -3.8 -17.9	53.7 25.5 -26.1	63.2 31.6 6.3	50.2 0.0 0.0	31.6 0.0 0.0	82.3 -4.1 -4.1			
60.3 -4.7 -22.4	44.6 31.9 -32.6	56.4 39.6 7.9	60.2 0.0 0.0	36.9 0.0 0.0	38.2 1.2 1.2			
54.4 -5.7 -26.9	35.5 38.3 -39.1	49.7 47.5 9.5	70.2 0.0 0.0	42.3 0.0 0.0	47.3 -46.8 -46.8			
48.4 -6.6 -31.4	26.4 44.7 -45.6	42.9 55.4 11.0	80.2 0.0 0.0	47.6 0.0 0.0	29.4 65.0 65.0			
42.4 -7.6 -35.9	17.3 51.0 -52.1	36.2 63.3 12.6	90.1 0.0 0.0	52.9 0.0 0.0				
86.8 2.5 9.6	84.4 -7.3 5.1	85.2 -4.2 -1.8	10.3 0.0 0.0	58.2 0.0 0.0				
80.2 0.0 0.0	80.2 0.0 0.0	80.2 0.0 0.0	20.3 0.0 0.0	63.5 0.0 0.0				
74.2 -0.9 -4.5	71.1 6.4 -6.5	73.4 7.9 1.6	30.3 0.0 0.0	68.9 0.0 0.0				
68.2 -1.9 -9.0	62.0 12.8 -13.0	66.7 15.8 3.2	40.3 0.0 0.0	74.2 0.0 0.0				
62.3 -2.8 -13.5	52.9 19.1 -19.6	59.9 23.7 4.7	50.2 0.0 0.0	79.5 0.0 0.0				
56.3 -3.8 -17.9	43.8 25.5 -26.1	53.2 31.6 6.3	60.2 0.0 0.0	84.8 0.0 0.0				
50.3 -4.7 -22.4	34.7 31.9 -32.6	46.4 39.6 7.9	70.2 0.0 0.0	90.1 0.0 0.0				
44.4 -5.7 -26.9	25.6 38.3 -39.1	39.7 47.5 9.5	80.2 0.0 0.0	10.3 0.0 0.0				
38.4 -6.6 -31.4	16.5 44.7 -45.6	33.0 55.4 11.0	90.1 0.0 0.0	15.7 0.0 0.0				
83.6 4.9 19.2	78.7 -14.5 10.3	80.2 -8.5 -3.7	10.3 0.0 0.0	21.0 0.0 0.0				
76.9 2.5 9.6	74.4 -7.3 5.1	75.2 -4.2 -1.8	20.3 0.0 0.0	26.3 0.0 0.0				
70.2 0.0 0.0	70.2 0.0 0.0	70.2 0.0 0.0	30.3 0.0 0.0	31.6 0.0 0.0				
64.2 -0.9 -4.5	61.1 6.4 -6.5	63.4 7.9 1.6	40.3 0.0 0.0	36.9 0.0 0.0				
58.3 -1.9 -9.0	52.0 12.8 -13.0	56.7 15.8 3.2	50.2 0.0 0.0	42.3 0.0 0.0				
52.3 -2.8 -13.5	42.9 19.1 -19.6	50.0 23.7 4.7	60.2 0.0 0.0	47.6 0.0 0.0				
46.3 -3.8 -17.9	33.8 25.5 -26.1	43.2 31.6 6.3	70.2 0.0 0.0	52.9 0.0 0.0				
40.4 -4.7 -22.4	24.7 31.9 -32.6	36.5 39.6 7.9	80.2 0.0 0.0	58.2 0.0 0.0				
34.4 -5.7 -26.9	15.6 38.3 -39.1	29.7 47.5 9.5	90.1 0.0 0.0	63.5 0.0 0.0				
80.3 7.4 28.8	73.0 -21.8 15.4	75.3 -12.7 -5.5	10.3 0.0 0.0	68.9 0.0 0.0				
73.6 4.9 19.2	68.7 -14.5 10.3	70.3 -8.5 -3.7	20.3 0.0 0.0	74.2 0.0 0.0				
66.9 2.5 9.6	64.5 -7.3 5.1	65.2 -4.2 -1.8	30.3 0.0 0.0	79.5 0.0 0.0				
60.2 0.0 0.0	60.2 0.0 0.0	60.2 0.0 0.0	40.3 0.0 0.0	84.8 0.0 0.0				
54.2 -0.9 -4.5	51.1 6.4 -6.5	53.5 7.9 1.6	50.2 0.0 0.0	90.1 0.0 0.0				
48.3 -1.9 -9.0	42.0 12.8 -13.0	46.7 15.8 3.2	60.2 0.0 0.0	10.3 0.0 0.0				
42.3 -2.8 -13.5	32.9 19.1 -19.6	40.0 23.7 4.7	70.2 0.0 0.0	15.7 0.0 0.0				
36.4 -3.8 -17.9	23.8 25.5 -26.1	33.2 31.6 6.3	80.2 0.0 0.0	21.0 0.0 0.0				
30.4 -4.7 -22.4	14.7 31.9 -32.6	26.5 39.6 7.9	90.1 0.0 0.0	26.3 0.0 0.0				
77.0 9.9 38.4	67.3 -29.0 20.5	70.3 -17.0 -7.3		31.6 0.0 0.0				
70.3 7.4 28.8	63.0 -21.8 15.4	65.3 -12.7 -5.5		36.9 0.0 0.0				
63.6 4.9 19.2	58.8 -14.5 10.3	60.3 -8.5 -3.7		42.3 0.0 0.0				
56.9 2.5 9.6	54.5 -7.3 5.1	55.3 -4.2 -1.8		47.6 0.0 0.0				
50.2 0.0 0.0	50.2 0.0 0.0	50.2 0.0 0.0		52.9 0.0 0.0				
44.3 -0.9 -4.5	41.1 6.4 -6.5	43.5 7.9 1.6		58.2 0.0 0.0				
38.3 -1.9 -9.0	32.0 12.8 -13.0	36.7 15.8 3.2		63.5 0.0 0.0				
32.3 -2.8 -13.5	22.9 19.1 -19.6	30.0 23.7 4.7		68.9 0.0 0.0				
26.4 -3.8 -17.9	13.8 25.5 -26.1	23.3 31.6 6.3		74.2 0.0 0.0				
73.7 12.3 48.0	61.6 -36.3 25.6	65.4 -21.2 -9.1		79.5 0.0 0.0				
67.0 9.9 38.4	57.3 -29.0 20.5	60.3 -17.0 -7.3		84.8 0.0 0.0				
60.3 7.4 28.8	53.0 -21.8 15.4	55.3 -12.7 -5.5		90.1 0.0 0.0				
53.6 4.9 19.2	48.8 -14.5 10.3	50.3 -8.5 -3.7		10.3 0.0 0.0				
46.9 2.5 9.6	44.5 -7.3 5.1	45.3 -4.2 -1.8		15.7 0.0 0.0				
40.3 0.0 0.0	40.3 0.0 0.0	40.3 0.0 0.0		21.0 0.0 0.0				
34.3 -0.9 -4.5	31.2 6.4 -6.5	33.5 7.9 1.6		26.3 0.0 0.0				
28.3 -1.9 -9.0	22.1 12.8 -13.0	26.8 15.8 3.2		31.6 0.0 0.0				
22.4 -2.8 -13.5	13.0 19.1 -19.6	20.0 23.7 4.7		36.9 0.0 0.0				
70.4 14.8 57.6	55.8 -43.5 30.8	60.4 -25.5 -11.0		42.3 0.0 0.0				
63.7 12.3 48.0	51.6 -36.3 25.6	55.4 -21.2 -9.1		47.6 0.0 0.0				
57.0 9.9 38.4	47.3 -29.0 20.5	50.4 -17.0 -7.3		52.9 0.0 0.0				
50.3 7.4 28.8	43.1 -21.8 15.4	45.3 -12.7 -5.5		58.2 0.0 0.0				
43.7 4.9 19.2	38.8 -14.5 10.3	40.3 -8.5 -3.7		63.5 0.0 0.0				
37.0 2.5 9.6	34.5 -7.3 5.1	35.3 -4.2 -1.8		68.9 0.0 0.0				
30.3 0.0 0.0	30.3 0.0 0.0	30.3 0.0 0.0		74.2 0.0 0.0				
24.3 -0.9 -4.5	21.2 6.4 -6.5	23.5 7.9 1.6		79.5 0.0 0.0				
18.4 -1.9 -9.0	12.1 12.8 -13.0	16.8 15.8 3.2		84.8 0.0 0.0				
67.1 17.3 67.2	50.1 -50.8 35.9	55.5 -29.7 -12.8		90.1 0.0 0.0				
60.4 14.8 57.6	45.9 -43.5 30.8	50.4 -25.5 -11.0						
53.7 12.3 48.0	41.6 -36.3 25.6	45.4 -21.2 -9.1						
47.0 9.9 38.4	37.3 -29.0 20.5	40.4 -17.0 -7.3						
40.4 7.4 28.8	33.1 -21.8 15.4	35.4 -12.7 -5.5						
33.7 4.9 19.2	28.8 -14.5 10.3	30.4 -8.5 -3.7						
27.0 2.5 9.6	24.6 -7.3 5.1	25.3 -4.2 -1.8						
20.3 0.0 0.0	20.3 0.0 0.0	20.3 0.0 0.0						
14.3 -0.9 -4.5	11.2 6.4 -6.5	13.6 7.9 1.6						
63.8 19.7 76.8	44.4 -58.0 41.0	50.5 -34.0 -14.6						
57.1 17.3 67.2	40.1 -50.8 35.9	45.5 -29.7 -12.8						
50.4 14.8 57.6	35.9 -43.5 30.8	40.5 -25.5 -11.0						
43.8 12.3 48.0	31.6 -36.3 25.6	35.4 -21.2 -9.1						
37.1 9.9 38.4	27.4 -29.0 20.5	30.4 -17.0 -7.3						
30.4 7.4 28.8	23.1 -21.8 15.4	25.4 -12.7 -5.5						
23.7 4.9 19.2	18.8 -14.5 10.3	20.4 -8.5 -3.7						
17.0 2.5 9.6	14.6 -7.3 5.1	15.4 -4.2 -1.8						
10.3 0.0 0.0	10.3 0.0 0.0	10.3 0.0 0.0						
%XYZa,CIE	O:16.3 8.7 1.6	Y:56.6 61.5 4.4	L:6.0 13.9 2.8	C:14.3 20.3 43.1	V:4.7 2.0 17.2	M:21.7 9.9 25.7	N:1.1 1.2 1.3	W:72.8 76.6 83.4

%LAB*a,ICC O:40.1 61.7 43.2 Y:91.8 -5.0 111.0 L:49.6 -65.1 48.7 C:58.4 -30.2 -32.1 V:18.1 53.2 -59.3 M:42.6 81.3 -34.1 N:12.8 0.0 0.0 W:100.0 0.0 0.0

100.0	0.0	0.0	100.0	0.0	0.0	100.0	0.0	0.0	100.0	0.0	0.0	100.0	0.0	0.0	100.0	0.0	0.0	100.0	0.0	0.0	100.0	0.0	0.0
94.8	-3.8	-4.0	89.8	6.6	-7.4	92.8	10.2	-4.3	93.9	-1.9	-4.6	90.5	7.5	-6.7	92.7	9.4	-1.4	93.0	-0.1	-5.2	91.2	8.3	-5.9	92.7	8.8	0.9
89.6	-7.5	-8.0	79.5	13.3	-14.8	85.6	20.3	-8.5	87.8	-3.7	-9.3	81.0	14.9	-13.4	85.5	18.9	-2.8	86.0	-0.1	-10.4	82.4	16.6	-11.8	85.3	17.7	1.9
84.4	-11.3	-12.0	69.3	19.9	-22.3	78.5	30.5	-12.8	81.7	-5.6	-13.9	71.5	22.4	-20.0	78.2	28.3	-4.1	79.0	-0.2	-15.7	73.7	24.9	-17.8	78.0	26.5	2.8
79.2	-15.1	-16.0	59.1	26.6	-29.7	71.3	40.7	-17.1	75.5	-7.5	-18.5	61.9	29.9	-26.7	70.9	37.7	-5.5	72.1	-0.3	-20.9	64.9	33.3	-23.7	70.6	35.4	3.8
74.0	-18.9	-20.0	48.8	33.2	-37.1	64.1	50.8	-21.3	69.4	-9.4	-23.2	52.4	37.3	-33.4	63.7	47.2	-6.9	65.1	-0.3	-26.1	56.1	41.6	-29.6	63.3	44.2	4.7
68.8	-22.6	-24.0	38.6	39.9	-44.5	56.9	61.0	-25.6	63.3	-11.2	-27.8	42.9	44.8	-40.1	56.4	56.6	-8.3	58.1	-0.4	-31.3	47.3	49.9	-35.5	55.9	53.1	5.7
63.6	-26.4	-28.1	28.4	46.5	-51.9	49.8	71.1	-29.9	57.2	-13.1	-32.4	33.4	52.3	-46.8	49.1	66.0	-9.7	51.1	-0.5	-36.6	38.5	58.2	-41.5	48.6	61.9	6.6
58.4	-30.2	-32.1	18.1	53.2	-59.3	42.6	81.3	-34.1	51.1	-15.0	-37.0	23.9	59.8	-53.4	41.8	75.5	-11.1	44.1	-0.5	-41.8	29.7	66.5	-47.4	41.2	70.7	7.6
92.5	7.7	5.4	99.0	-0.6	13.9	93.7	-8.1	6.1	93.8	6.1	7.1	97.2	-3.1	11.3	94.2	-6.3	1.8	95.1	4.3	8.8	95.9	-5.0	9.4	94.4	-5.3	-0.5
89.1	0.0	0.0	89.1	0.0	0.0	89.1	0.0	0.0	89.1	0.0	0.0	89.1	0.0	0.0	89.1	0.0	0.0	89.1	0.0	0.0	89.1	0.0	0.0	89.1	0.0	0.0
83.9	-3.8	-4.0	78.9	6.6	-7.4	81.9	10.2	-4.3	83.0	-1.9	-4.6	79.6	7.5	-6.7	81.8	9.4	-1.4	82.1	-0.1	-5.2	80.3	8.3	-5.9	81.8	8.8	0.9
78.7	-7.5	-8.0	68.6	13.3	-14.8	74.7	20.3	-8.5	76.9	-3.7	-9.3	70.1	14.9	-13.4	74.6	18.9	-2.8	75.1	-0.1	-10.4	71.5	16.6	-11.8	74.4	17.7	1.9
73.5	-11.3	-12.0	58.4	19.9	-22.3	67.6	30.5	-12.8	70.8	-5.6	-13.9	60.5	22.4	-20.0	67.3	28.3	-4.1	68.1	-0.2	-15.7	62.8	24.9	-17.8	67.1	26.5	2.8
68.3	-15.1	-16.0	48.2	26.6	-29.7	60.4	40.7	-17.1	64.6	-7.5	-18.5	51.0	29.9	-26.7	60.0	37.7	-5.5	61.1	-0.3	-20.9	54.0	33.3	-23.7	59.7	35.4	3.8
63.1	-18.9	-20.0	37.9	33.2	-37.1	53.2	50.8	-21.3	58.5	-9.4	-23.2	41.5	37.3	-33.4	52.7	47.2	-6.9	54.2	-0.3	-26.1	45.2	41.6	-29.6	52.4	44.2	4.7
57.9	-22.6	-24.0	27.7	39.9	-44.5	46.0	61.0	-25.6	52.4	-11.2	-27.8	32.0	44.8	-40.1	45.5	56.6	-8.3	47.2	-0.4	-31.3	36.4	49.9	-35.5	45.0	53.1	5.7
52.7	-26.4	-28.1	17.5	46.5	-51.9	38.9	71.1	-29.9	46.3	-13.1	-32.4	22.5	52.3	-46.8	38.2	66.0	-9.7	40.2	-0.5	-36.6	27.6	58.2	-41.5	37.7	61.9	6.6
85.0	15.4	10.8	98.0	-1.3	27.7	87.4	-16.3	12.2	87.6	12.1	14.1	94.5	-6.2	22.6	88.3	-12.6	3.6	90.3	8.7	17.6	91.9	-9.9	18.7	88.8	-10.6	-0.9
81.6	7.7	5.4	88.1	-0.6	13.9	82.8	-8.1	6.1	82.9	6.1	7.1	86.3	-3.1	11.3	83.3	-6.3	1.8	84.2	4.3	8.8	85.0	-5.0	9.4	83.5	-5.3	-0.5
78.2	0.0	0.0	78.2	0.0	0.0	78.2	0.0	0.0	78.2	0.0	0.0	78.2	0.0	0.0	78.2	0.0	0.0	78.2	0.0	0.0	78.2	0.0	0.0	78.2	0.0	0.0
73.0	-3.8	-4.0	68.0	6.6	-7.4	71.0	10.2	-4.3	72.1	-1.9	-4.6	68.7	7.5	-6.7	70.9	9.4	-1.4	71.2	-0.1	-5.2	69.4	8.3	-5.9	70.8	8.8	0.9
67.8	-7.5	-8.0	57.7	13.3	-14.8	63.8	20.3	-8.5	66.0	-3.7	-9.3	59.2	14.9	-13.4	63.7	18.9	-2.8	64.2	-0.1	-10.4	60.6	16.6	-11.8	63.5	17.7	1.9
62.6	-11.3	-12.0	47.5	19.9	-22.3	56.7	30.5	-12.8	59.9	-5.6	-13.9	49.6	22.4	-20.0	56.4	28.3	-4.1	57.2	-0.2	-15.7	51.8	24.9	-17.8	56.2	26.5	2.8
57.4	-15.1	-16.0	37.3	26.6	-29.7	49.5	40.7	-17.1	53.7	-7.5	-18.5	40.1	29.9	-26.7	49.1	37.7	-5.5	50.2	-0.3	-20.9	43.1	33.3	-23.7	48.8	35.4	3.8
52.2	-18.9	-20.0	27.0	33.2	-37.1	42.3	50.8	-21.3	47.6	-9.4	-23.2	30.6	37.3	-33.4	41.8	47.2	-6.9	43.3	-0.3	-26.1	34.3	41.6	-29.6	41.5	44.2	4.7
47.0	-22.6	-24.0	16.8	39.9	-44.5	35.1	61.0	-25.6	41.5	-11.2	-27.8	21.1	44.8	-40.1	34.6	56.6	-8.3	36.3	-0.4	-31.3	25.5	49.9	-35.5	34.1	53.1	5.7
77.5	23.1	16.2	96.9	-1.9	41.6	81.1	-24.4	18.2	81.4	18.2	21.2	91.7	-9.3	34.0	82.5	-18.8	5.4	85.4	13.0	26.5	87.8	-14.9	28.1	83.3	-15.9	-1.4
74.1	15.4	10.8	87.1	-1.3	27.7	76.5	-16.3	12.2	76.7	12.1	14.1	83.6	-6.2	22.6	77.4	-12.6	3.6	79.3	8.7	17.6	81.0	-9.9	18.7	77.9	-10.6	-0.9
70.7	7.7	5.4	77.2	-0.6	13.9	71.9	-8.1	6.1	72.0	6.1	7.1	75.4	-3.1	11.3	72.4	-6.3	1.8	73.3	4.3	8.8	74.1	-5.0	9.4	72.6	-5.3	-0.5
67.3	0.0	0.0	67.3	0.0	0.0	67.3	0.0	0.0	67.3	0.0	0.0	67.3	0.0	0.0	67.3	0.0	0.0	67.3	0.0	0.0	67.3	0.0	0.0	67.3	0.0	0.0
62.1	-3.8	-4.0	57.1	6.6	-7.4	60.1	10.2	-4.3	61.2	-1.9	-4.6	57.8	7.5	-6.7	60.0	9.4	-1.4	60.3	-0.1	-5.2	58.5	8.3	-5.9	59.9	8.8	0.9
56.9	-7.5	-8.0	46.8	13.3	-14.8	52.9	20.3	-8.5	55.1	-3.7	-9.3	48.3	14.9	-13.4	52.8	18.9	-2.8	53.3	-0.1	-10.4	49.7	16.6	-11.8	52.6	17.7	1.9
51.7	-11.3	-12.0	36.6	19.9	-22.3	45.8	30.5	-12.8	48.9	-5.6	-13.9	38.7	22.4	-20.0	45.5	28.3	-4.1	46.3	-0.2	-15.7	40.9	24.9	-17.8	45.3	26.5	2.8
46.5	-15.1	-16.0	26.4	26.6	-29.7	38.6	40.7	-17.1	42.8	-7.5	-18.5	29.2	29.9	-26.7	38.2	37.7	-5.5	39.3	-0.3	-20.9	32.2	33.3	-23.7	37.9	35.4	3.8
41.3	-18.9	-20.0	16.1	33.2	-37.1	31.4	50.8	-21.3	36.7	-9.4	-23.2	19.7	37.3	-33.4	30.9	47.2	-6.9	32.4	-0.3	-26.1	23.4	41.6	-29.6	30.6	44.2	4.7
70.1	30.9	21.6	95.9	-2.5	55.5	74.8	-32.5	24.3	75.2	24.3	28.3	89.0	-12.3	45.3	76.7	-25.1	7.2	80.5	17.4	35.3	83.7	-19.9	37.5	77.7	-21.2	-1.8
66.6	23.1	16.2	86.0	-1.9	41.6	70.2	-24.4	18.2	70.5	18.2	21.2	80.8	-9.3	34.0	71.6	-18.8	5.4	74.5	13.0	26.5	76.9	-14.9	28.1	72.3	-15.9	-1.4
63.2	15.4	10.8	76.1	-1.3	27.7	65.6	-16.3	12.2	65.8	12.1	14.1	72.7	-6.2	22.6	66.5	-12.6	3.6	68.4	8.7	17.6	70.1	-9.9	18.7	67.0	-10.6	-0.9
59.8	7.7	5.4	66.3	-0.6	13.9	61.0	-8.1	6.1	61.1	6.1	7.1	64.5	-3.1	11.3	61.5	-6.3	1.8	62.4	4.3	8.8	63.2	-5.0	9.4	61.7	-5.3	-0.5
56.4	0.0	0.0	56.4	0.0	0.0	56.4	0.0	0.0	56.4	0.0	0.0	56.4	0.0	0.0	56.4	0.0	0.0	56.4	0.0	0.0	56.4	0.0	0.0	56.4	0.0	0.0
51.2	-3.8	-4.0	46.2	6.6	-7.4	49.2	10.2	-4.3	50.3	-1.9	-4.6	46.9	7.5	-6.7	49.1	9.4	-1.4	49.4	-0.1	-5.2	47.6	8.3	-5.9	49.0	8.8	0.9
46.0	-7.5	-8.0	35.9	13.3	-14.8	42.0	20.3	-8.5	44.2	-3.7	-9.3	37.4	14.9	-13.4	41.8	18.9	-2.8	42.4	-0.1	-10.4	38.8	16.6	-11.8	41.7	17.7	1.9
40.8	-11.3	-12.0	25.7	19.9	-22.3	34.9	30.5	-12.8	38.0	-5.6	-13.9	27.8	22.4	-20.0	34.6	28.3	-4.1	35.4	-0.2	-15.7	30.0	24.9	-17.8	34.4	26.5	2.8
35.6	-15.1	-16.0	15.5	26.6	-29.7	27.7	40.7	-17.1	31.9	-7.5	-18.5	18.3	29.9	-26.7	27.3	37.7	-5.5	28.4	-0.3	-20.9	21.3	33.3	-23.7	27.0	35.4	3.8
62.6	38.6	27.0	94.9	-3.1	69.3	68.5	-40.7	30.4	69.0	30.3	35.4	86.2	-15.4	56.6	70.9	-31.4	8.9	75.6	21.7	44.1	79.6	-24.8	46.9	72.1	-26.5	-2.3
59.1	30.9	21.6	85.0	-2.5	55.5	63.9	-32.5	24.3	64.3	24.3	28.3	78.1	-12.3	45.3	65.8	-25.1	7.2	69.6	17.4	35.3	72.8	-19.9	37.5	66.8	-21.2	-1.8
55.7	23.1	16.2	75.1	-1.9	41.6	59.3	-24.4	18.2	59.6	18.2	21.2	69.9	-9.3	34.0	60.7	-18.8	5.4	63.6	13.0	26.5	66.0	-14.9	28.1	61.4	-15.9	-1.4
52.3	15.4	10.8	65.2	-1.3	27.7	54.7	-16.3	12.2	54.9	12.1	14.1	61.8	-6.2	22.6	55.6	-12.6	3.6	57.5	8.7	17.6	59.1	-9.9	18.7	56.1	-10.6	-0.9
48.9	7.7	5.4	55.4	-0.6	13.9	50.1	-8.1	6.1	50.2	6.1	7.1	53.6	-3.1	11.3	50.6	-6.3	1.8	51.5	4.3	8.8	52.3	-5.0	9.4	50.8	-5.3	-0.5
45.5	0.0	0.0	45.5	0.0	0.0	45.5	0.0	0.0	45.5	0.0	0.0	45.5	0.0	0.0	45.5	0.0	0.0	45.5	0.0	0.0	45.5	0.0	0.0	45.5	0.0	0.0
40.3	-3.8	-4.0	35.3	6.6	-7.4	38.3	10.2	-4.3	39.4	-1.9	-4.6	36.0	7.5	-6.7	38.2	9.4	-1.4	38.5	-0.1	-5.2	36.7	8.3	-5.9	38.1	8.8	0.9
35.1	-7.5	-8.0	25.0	13.3	-14.8	31.1	20.3	-8.5	33.3	-3.7	-9.3	26.5	14.9	-13.4	30.9	18.9	-2.8	31.5	-0.1	-10.4	27.9	16.6	-11.8	30.8	17.7	1.9
29.9	-11.3	-12.0	14.8	19.9	-22.3	24.0	30.5	-12.8	27.1	-5.6	-13.9	16.9	22.4	-20.0	23.7	28.3	-4.1	24.5	-0.2	-15.7	19.1	24.9	-17.8	23.5	26.5	2.8
55.1	46.3	32.4	93.9	-3.8	83.2	62.2	-48.8	36.5	62.7	36.4	42.4	83.5	-18.5	67.9	65.0	-37.7	10.7	70.8	26.1	52.9	75.6	-29.8	56.2	66.5	-31.8	-2.8
51.7	38.6	27.0	84.0	-3.1	69.3	57.6	-40.7	30.4	58.1	30.3	35.4	75.3	-15.4	56.6	59.9	-31.4	8.9	64.7	21.7	44.1	68.7	-24.8	46.9	61.2	-26.5	-2.3
48.2	30.9	21.6	74.1	-2.5	55.5	53.0	-32.5	24.3	53.4	24.3	28.3	67.2	-12.3	45.3	54.9	-25.1	7.2	58.7	17.4	35.3	61.9	-19.9	37.5	55.9	-21.2	-1.8
44.8	23.1	16.2	64.2	-1.9	41.6	48.4	-24.4	18.2	48.7	18.2	21.2	59.0	-9.3	34.0	49.8	-18.8	5.4	52.7	13.0	26.5	55.1	-14.9	28.1	50.5	-15.9	-1.4
41.4	15.4	10.8	54.3	-1.3	27.7	43.8	-16.3	12.2	44.0	12.1	14.1	50.9	-6.2	22.6	44.7	-12.6	3.6	46.6	8.7	17.6	48.2	-9.9	18.7	45.2	-10.6	-0.9
38.0	7.7	5.4	44.5	-0.6	13.9	39.2	-8.1	6.1	39.3	6.1	7.1	42.7	-3.1	11.3	39.7	-6.3	1.8	40.6	4.3	8.8	41.4	-5.0	9.4	39.9	-5.3	-0.5
34.6	0.0	0.0	34.6	0.0	0.0	34.6	0.0	0.0	34.6	0.0	0.0	34.6	0.0	0.0	34.6	0.0	0.0	34.6	0.0	0.0	34.6	0.0	0.0	34.6	0.0	0.0
29.4	-3.8	-4.0	24.4	6.6	-7.4	27.4	10.2	-4.3	28.5	-1.9	-4.6	25.1	7.5	-6.7	27.3	9.4	-1.4	27.6	-0.1	-5.2	25.8	8.3	-5.9	27.2	8.8	0.9
24.2	-7.5	-8.0	14.1	13.3	-14.8	20.2	20.3	-8.5	22.4	-3.7	-9.3	15.6	14.9	-13.4	20.0	18.9	-2.8	20.6	-0.1	-10.4	17.0	16.6	-11.8	19.9	17.7	1.9
47.6	54.0	37.8	92.8	-4.4	97.1	55.9	-57.0	42.6	56.5	42.5	49.5	80.7	-21.6	79.2	59.2	-44.0	12.5	65.9	30.4	61.8	71.5	-34.7	65.6	60.9	-37.1	-3.2
44.2	46.3	32.4	83.0	-3.8	83.2	51.3	-48.8	36.5	51.8	36.4	42.4	72.6	-18.5	67.9	54.1	-37.7	10.7	59.8	26.1	52.9	64.7	-29.8	56.2	55.6	-31.8	-2.8
40.8	38.6	27.0	73.1	-3.1	69.3	46.7	-40.7	30.4	47.1	30.3	35.4	64.4	-15.4	56.6	49.0	-31.4	8.9	53.8	21.7	44.1	57.8	-24.8	46.9	50.3	-26.5	-2.3
37.3	30.9	21.6	63.2	-2.5	55.5	42.1	-32.5	24.3	42.5	24.3	28.3	56.3	-12.3	45.3	44.0	-25.1	7.2	47.8	17.4	35.3	51.0	-19.9	37.5	45.0	-21.2	-1.8
33.9	23.1	16.2	53.3	-1.9	41.6	37.5	-24.4	18.2	37.8	18.2	21.2	48.1	-9.3	34.0	38.9	-18.8	5.4	41.8	13.0	26.5	44.2	-14.9	28.1	39.6	-15.9	-1.4
30.5	15.4	10.8	43.4	-1.3	27.7	32.9	-16.3	12.2	33.1	12.1	14.1	40.0	-6.2	22.6	33.8	-12.6	3.6	35.7	8.7	17.6	37.3	-9.9	18.7	34.3	-10.6	-0.9
27.1	7.7	5.4	33.6	-0.6	13.9	28.3	-8.1	6.1	28.4	6.1	7.1	31.8	-3.1	11.3	28.8	-6.3	1.8	29.7	4.3	8.8	30.5	-5.0	9.4	29.0	-5.3	-0.5
23.7	0.0	0.0	23.7	0.0	0.0	23.7	0.0	0.0	23.7	0.0	0.0	23.7	0.0	0.0	23.7	0.0	0.0	23.7	0.0	0.0	23.7	0.0	0.0	23.7	0.0	0.0
18.5	-3.8	-4.0	13.4	6.6	-7.4	16.5	10.2	-4.3	17.6	-1.9	-4.6	14.2	7.5	-6.7	16.4	9.4	-1.4	16.7	-0.1	-5.2	14.9	8.3	-5.9	16.3	8.8	0.9
40.1	61.7	43.2	91.8	-5.0	111.0	49.6	-65.1	48.7	50.3	48.5	56.6	78.0	-24.7	90.6	53.4	-50.2	14.3	61.0	34.8	70.6	67.4	-39.7	75.0	55.3	-42.5	-3.7
36.7	54.0	37.8	81.9	-4.4	97.1	45.0	-57.0	42.6	45.6	42.5	49.5	69.8	-21.6	79.2	48.3	-44.0	12.5	55.0	30.4	61.8	60.6	-34.7	65.6	50.0	-37.1	-3.2
33.3	46.3	32.4	72.1	-3.8	83.2	40.4	-48.8	36.5	40.9	36.4	42.4	61.7	-18.5	67.9	43.2	-37.7	10.7	48.9	26.1	52.9	53.8	-29.8	56.2	44.7	-31.8	-2.8
29.9	38.6	27.0	62.2	-3.1	69.3	35.8	-40.7	30.4	36.2	30.3	35.4	53.5	-15.4	56.6	38.1	-31.4	8.9	42.9	21.7	44.1	46.9	-24.8	46.9	39.4	-26.5	-2.3
26.4	30.9	21.6	52.3	-2.5	55.5	31.2	-32.5	24.3	31.6	24.3	28.3	45.4	-12.3	45.3	33.1	-25.1	7.2	36.9	17.4	35.3	40.1	-19.9	37.5	34.1	-21.2	-1.8
23.0	23.1	16.2	42.4	-1.9	41.6	26.6	-24.4	18.2	26.9	18.2	21.2	37.2	-9.3	34.0	28.0	-18.8	5.4	30.9	13.0	26.5	33.3	-14.9	28.1	28.7	-15.9	-1.4
19.6	15.4	10.8	32.5	-1.3	27.7	22.0	-16.3	12.2	22.2	12.1	14.1	29.1	-6.2	22.6	22.9	-12.6	3.6	24.8	8.7	17.6	26.4	-9.9	18.7	23.4	-10.6	-0.9
16.2	7.7	5.4	22.7	-0.6	13.9	17.4	-8.1	6.1	17.5	6.1	7.1	20.9	-3.1	11.3	17.8	-6.3	1.8	18.8	4.3	8.8	19.6	-5.0	9.4	18.1	-5.3	-0.5
12.8	0.0	0.0	12.8	0.0	0.0	12.8	0.0	0.0	12.8	0.0	0.0	12.8	0.0	0.0	12.8	0.0	0.0	12.8	0.0	0.0	12.8	0.0	0.0	12.8	0.0	0.0

%XYZa,ICC O:21.3 11.3 2.1 Y:73.9 80.3 5.7 L:7.8 18.1 3.6 C:18.7 26.4 56.2 V:6.1 2.6 22.5 M:28.3 12.9 33.6 N:1.5 1.5 1.7 W:95.1 100.0 108.9

%LAB*a,ICC O:40.1 61.7 43.2 Y:91.8 -5.0 111.0 L:49.6 -65.1 48.7 C:58.4 -30.2 -32.1 V:18.1 53.2 -59.3 M:42.6 81.3 -34.1 N:12.8 0.0 0.0 W:100.0 0.0 0.0

100.0	0.0	0.0	100.0	0.0	0.0	100.0	0.0	0.0	12.8	0.0	0.0	12.8	0.0	0.0	12.8	0.0	0.0												
91.9	2.2	-6.0	92.0	9.2	-5.1	92.6	8.3	3.1	23.7	0.0	0.0	18.6	0.0	0.0	100.0	0.0	0.0												
83.8	4.5	-12.0	84.0	18.4	-10.3	85.2	16.6	6.2	34.6	0.0	0.0	24.4	0.0	0.0	40.1	61.7	43.2												
75.7	6.7	-17.9	76.0	27.6	-15.4	77.8	24.9	9.3	45.5	0.0	0.0	30.2	0.0	0.0	58.4	-30.2	-32.1												
67.6	9.0	-23.9	68.0	36.8	-20.5	70.3	33.2	12.4	56.4	0.0	0.0	36.0	0.0	0.0	91.8	-5.0	111.0												
59.5	11.2	-29.9	59.9	46.0	-25.6	62.9	41.5	15.5	67.3	0.0	0.0	41.9	0.0	0.0	18.1	53.2	-59.3												
51.4	13.5	-35.9	51.9	55.2	-30.8	55.5	49.8	18.7	78.2	0.0	0.0	47.7	0.0	0.0	49.6	-65.1	48.7												
43.3	15.7	-41.8	43.9	64.4	-35.9	48.1	58.1	21.8	89.1	0.0	0.0	53.5	0.0	0.0	42.6	81.3	-34.1												
35.2	17.9	-47.8	35.9	73.6	-41.0	40.7	66.4	24.9	100.0	0.0	0.0	59.3	0.0	0.0															
96.7	2.3	10.9	94.8	-6.6	7.7	94.6	-4.6	-2.2	12.8	0.0	0.0	65.1	0.0	0.0															
89.1	0.0	0.0	89.1	0.0	0.0	89.1	0.0	0.0	23.7	0.0	0.0	70.9	0.0	0.0															
81.0	2.2	-6.0	81.1	9.2	-5.1	81.7	8.3	3.1	34.6	0.0	0.0	76.7	0.0	0.0															
72.9	4.5	-12.0	73.1	18.4	-10.3	74.3	16.6	6.2	45.5	0.0	0.0	82.6	0.0	0.0															
64.8	6.7	-17.9	65.1	27.6	-15.4	66.9	24.9	9.3	56.4	0.0	0.0	88.4	0.0	0.0															
56.7	9.0	-23.9	57.1	36.8	-20.5	59.4	33.2	12.4	67.3	0.0	0.0	94.2	0.0	0.0															
48.6	11.2	-29.9	49.0	46.0	-25.6	52.0	41.5	15.5	78.2	0.0	0.0	100.0	0.0	0.0															
40.5	13.5	-35.9	41.0	55.2	-30.8	44.6	49.8	18.7	89.1	0.0	0.0	12.8	0.0	0.0															
32.4	15.7	-41.8	33.0	64.4	-35.9	37.2	58.1	21.8	100.0	0.0	0.0	18.6	0.0	0.0															
93.4	4.6	21.8	89.6	-13.2	15.4	89.2	-9.1	-4.4	12.8	0.0	0.0	24.4	0.0	0.0															
85.8	2.3	10.9	83.9	-6.6	7.7	83.7	-4.6	-2.2	23.7	0.0	0.0	30.2	0.0	0.0															
78.2	0.0	0.0	78.2	0.0	0.0	78.2	0.0	0.0	34.6	0.0	0.0	36.0	0.0	0.0															
70.1	2.2	-6.0	70.2	9.2	-5.1	70.8	8.3	3.1	45.5	0.0	0.0	41.9	0.0	0.0															
62.0	4.5	-12.0	62.2	18.4	-10.3	63.4	16.6	6.2	56.4	0.0	0.0	47.7	0.0	0.0															
53.9	6.7	-17.9	54.2	27.6	-15.4	56.0	24.9	9.3	67.3	0.0	0.0	53.5	0.0	0.0															
45.8	9.0	-23.9	46.2	36.8	-20.5	48.5	33.2	12.4	78.2	0.0	0.0	59.3	0.0	0.0															
37.7	11.2	-29.9	38.1	46.0	-25.6	41.1	41.5	15.5	89.1	0.0	0.0	65.1	0.0	0.0															
29.6	13.5	-35.9	30.1	55.2	-30.8	33.7	49.8	18.7	100.0	0.0	0.0	70.9	0.0	0.0															
90.2	6.8	32.7	84.4	-19.8	23.1	83.8	-13.7	-6.6	12.8	0.0	0.0	76.7	0.0	0.0															
82.5	4.6	21.8	78.7	-13.2	15.4	78.3	-9.1	-4.4	23.7	0.0	0.0	82.6	0.0	0.0															
74.9	2.3	10.9	73.0	-6.6	7.7	72.8	-4.6	-2.2	34.6	0.0	0.0	88.4	0.0	0.0															
67.3	0.0	0.0	67.3	0.0	0.0	67.3	0.0	0.0	45.5	0.0	0.0	94.2	0.0	0.0															
59.2	2.2	-6.0	59.3	9.2	-5.1	59.9	8.3	3.1	56.4	0.0	0.0	100.0	0.0	0.0															
51.1	4.5	-12.0	51.3	18.4	-10.3	52.5	16.6	6.2	67.3	0.0	0.0	12.8	0.0	0.0															
43.0	6.7	-17.9	43.3	27.6	-15.4	45.1	24.9	9.3	78.2	0.0	0.0	18.6	0.0	0.0															
34.9	9.0	-23.9	35.2	36.8	-20.5	37.6	33.2	12.4	89.1	0.0	0.0	24.4	0.0	0.0															
26.8	11.2	-29.9	27.2	46.0	-25.6	30.2	41.5	15.5	100.0	0.0	0.0	30.2	0.0	0.0															
86.9	9.1	43.7	79.2	-26.3	30.8	78.4	-18.2	-8.8				36.0	0.0	0.0															
79.3	6.8	32.7	73.5	-19.8	23.1	72.9	-13.7	-6.6				41.9	0.0	0.0															
71.6	4.6	21.8	67.8	-13.2	15.4	67.4	-9.1	-4.4				47.7	0.0	0.0															
64.0	2.3	10.9	62.1	-6.6	7.7	61.9	-4.6	-2.2				53.5	0.0	0.0															
56.4	0.0	0.0	56.4	0.0	0.0	56.4	0.0	0.0				59.3	0.0	0.0															
48.3	2.2	-6.0	48.4	9.2	-5.1	49.0	8.3	3.1				65.1	0.0	0.0															
40.2	4.5	-12.0	40.4	18.4	-10.3	41.6	16.6	6.2				70.9	0.0	0.0															
32.1	6.7	-17.9	32.4	27.6	-15.4	34.1	24.9	9.3				76.7	0.0	0.0															
24.0	9.0	-23.9	24.3	36.8	-20.5	26.7	33.2	12.4				82.6	0.0	0.0															
83.6	11.4	54.6	74.0	-32.9	38.5	73.0	-22.8	-11.0				88.4	0.0	0.0															
76.0	9.1	43.7	68.3	-26.3	30.8	67.5	-18.2	-8.8				94.2	0.0	0.0															
68.4	6.8	32.7	62.6	-19.8	23.1	62.0	-13.7	-6.6				100.0	0.0	0.0															
60.7	4.6	21.8	56.9	-13.2	15.4	56.5	-9.1	-4.4				12.8	0.0	0.0															
53.1	2.3	10.9	51.2	-6.6	7.7	51.0	-4.6	-2.2				18.6	0.0	0.0															
45.5	0.0	0.0	45.5	0.0	0.0	45.5	0.0	0.0				24.4	0.0	0.0															
37.4	2.2	-6.0	37.5	9.2	-5.1	38.1	8.3	3.1				30.2	0.0	0.0															
29.3	4.5	-12.0	29.5	18.4	-10.3	30.7	16.6	6.2				36.0	0.0	0.0															
21.2	6.7	-17.9	21.5	27.6	-15.4	23.2	24.9	9.3				41.9	0.0	0.0															
80.3	13.7	65.5	68.7	-39.5	46.2	67.7	-27.3	-13.2				47.7	0.0	0.0															
72.7	11.4	54.6	63.0	-32.9	38.5	62.1	-22.8	-11.0				53.5	0.0	0.0															
65.1	9.1	43.7	57.4	-26.3	30.8	56.6	-18.2	-8.8				59.3	0.0	0.0															
57.5	6.8	32.7	51.7	-19.8	23.1	51.1	-13.7	-6.6				65.1	0.0	0.0															
49.8	4.6	21.8	46.0	-13.2	15.4	45.6	-9.1	-4.4				70.9	0.0	0.0															
42.2	2.3	10.9	40.3	-6.6	7.7	40.1	-4.6	-2.2				76.7	0.0	0.0															
34.6	0.0	0.0	34.6	0.0	0.0	34.6	0.0	0.0				82.6	0.0	0.0															
26.5	2.2	-6.0	26.6	9.2	-5.1	27.2	8.3	3.1				88.4	0.0	0.0															
18.4	4.5	-12.0	18.6	18.4	-10.3	19.8	16.6	6.2				94.2	0.0	0.0															
77.1	16.0	76.4	63.5	-46.1	53.8	62.3	-31.9	-15.4				100.0	0.0	0.0															
69.4	13.7	65.5	57.8	-39.5	46.2	56.7	-27.3	-13.2																					
61.8	11.4	54.6	52.1	-32.9	38.5	51.2	-22.8	-11.0																					
54.2	9.1	43.7	46.5	-26.3	30.8	45.7	-18.2	-8.8																					
46.6	6.8	32.7	40.8	-19.8	23.1	40.2	-13.7	-6.6																					
38.9	4.6	21.8	35.1	-13.2	15.4	34.7	-9.1	-4.4																					
31.3	2.3	10.9	29.4	-6.6	7.7	29.2	-4.6	-2.2																					
23.7	0.0	0.0	23.7	0.0	0.0	23.7	0.0	0.0																					
15.6	2.2	-6.0	15.7	9.2	-5.1	16.3	8.3	3.1																					
73.8	18.3	87.3	58.3	-52.7	61.5	56.9	-36.4	-17.6																					
66.2	16.0	76.4	52.6	-46.1	53.8	51.4	-31.9	-15.4																					
58.5	13.7	65.5	46.9	-39.5	46.2	45.8	-27.3	-13.2																					
50.9	11.4	54.6	41.2	-32.9	38.5	40.3	-22.8	-11.0																					
43.3	9.1	43.7	35.5	-26.3	30.8	34.8	-18.2	-8.8																					
35.7	6.8	32.7	29.9	-19.8	23.1	29.3	-13.7	-6.6																					
28.0	4.6	21.8	24.2	-13.2	15.4	23.8	-9.1	-4.4																					
20.4	2.3	10.9	18.5	-6.6	7.7	18.3	-4.6	-2.2																					
12.8	0.0	0.0	12.8	0.0	0.0	12.8	0.0	0.0																					

%XYZa,ICC O:21.3 11.3 2.1 Y:73.9 80.3 5.7 L:7.8 18.1 3.6 C:18.7 26.4 56.2 V:6.1 2.6 22.5 M:28.3 12.9 33.6 N:1.5 1.5 1.7 W:95.1 100.0 108.9

%LAB*a_8bit,CIE			O:90	200	179	Y:211	122	258	L:112	52	185	C:133	93	90	V:39	190	58	M:96	223	88	N:26	128	128	W:230	128	128
230	128	128	230	128	128	230	128	128	230	128	128	230	128	128	230	128	128	230	128	128	230	128	128	230	128	128
218	123	124	213	128	122	211	138	122	217	124	123	212	130	121	213	140	124	216	125	123	209	132	120	213	139	127
205	118	121	197	128	116	191	149	115	205	120	118	193	132	114	196	151	121	202	123	117	189	137	113	196	150	127
193	113	117	180	129	109	172	159	109	192	116	113	175	134	108	179	163	117	188	120	112	168	141	105	179	160	126
180	109	113	164	129	103	152	170	103	180	112	109	157	136	101	163	174	114	174	118	107	147	146	98	162	171	126
168	104	110	147	129	97	133	180	96	167	108	104	139	138	94	146	186	110	160	115	101	127	150	90	145	182	125
156	99	106	131	129	91	114	190	90	155	104	99	120	140	87	129	197	107	146	113	96	106	154	82	128	193	125
143	94	102	114	129	85	94	201	84	142	100	94	102	142	81	112	209	103	132	110	91	85	159	75	111	203	124
131	89	99	97	130	78	75	211	77	129	96	89	84	143	74	95	220	99	118	108	86	65	163	67	94	214	124
213	137	133	227	127	144	216	121	130	214	136	135	222	124	140	217	121	128	217	134	138	218	121	138	217	122	127
204	128	128	204	128	128	204	128	128	204	128	128	204	128	128	204	128	128	204	128	128	204	128	128	204	128	128
192	123	124	188	128	122	185	138	122	192	124	123	186	130	121	188	140	124	190	125	123	184	132	120	187	139	127
180	118	121	171	128	116	166	149	115	179	120	118	168	132	114	171	151	121	177	123	117	163	137	113	170	150	127
167	113	117	155	129	109	146	159	109	167	116	113	150	134	108	154	163	117	163	120	112	143	141	105	153	160	126
155	109	113	138	129	103	127	170	103	154	112	109	131	136	101	137	174	114	149	118	107	122	146	98	136	171	126
143	104	110	122	129	97	108	180	96	142	108	104	113	138	94	120	186	110	135	115	101	101	150	90	119	182	125
130	99	106	105	129	91	88	190	90	129	104	99	95	140	87	103	197	107	121	113	96	81	154	82	102	193	125
118	94	102	89	129	85	69	201	84	117	100	94	77	142	81	87	209	103	107	110	91	60	159	75	85	203	124
195	147	137	225	127	160	203	113	133	198	144	143	215	119	153	203	115	129	205	140	147	207	114	147	204	116	126
187	137	133	202	127	144	191	121	130	188	136	135	197	124	140	191	121	128	192	134	138	193	121	138	191	122	127
179	128	128	179	128	128	179	128	128	179	128	128	179	128	128	179	128	128	179	128	128	179	128	128	179	128	128
167	123	124	162	128	122	160	138	122	166	124	123	161	130	121	162	140	124	165	125	123	158	132	120	162	139	127
154	118	121	146	128	116	140	149	115	154	120	118	142	132	114	145	151	121	151	123	117	138	137	113	145	150	127
142	113	117	129	129	109	121	159	109	141	116	113	124	134	108	128	163	117	137	120	112	117	141	105	128	160	126
130	109	113	113	129	103	102	170	103	129	112	109	106	136	101	112	174	114	123	118	107	96	146	98	111	171	126
117	104	110	96	129	97	82	180	96	116	108	104	88	138	94	95	186	110	109	115	101	76	150	90	94	182	125
105	99	106	80	129	91	63	190	90	104	104	99	70	140	87	78	197	107	95	113	96	55	154	82	77	193	125
178	156	142	222	126	176	189	106	135	182	152	150	207	115	165	190	108	129	192	145	157	195	106	157	191	110	125
170	147	137	199	127	160	177	113	133	172	144	143	189	119	153	178	115	129	179	140	147	181	114	147	179	116	126
162	137	133	176	127	144	165	121	130	163	136	135	171	124	140	166	121	128	167	134	138	167	121	138	166	122	127
154	128	128	154	128	128	154	128	128	154	128	128	154	128	128	154	128	128	154	128	128	154	128	128	154	128	128
141	123	124	137	128	122	134	138	122	141	124	123	135	130	121	137	140	124	140	125	123	133	132	120	137	139	127
129	118	121	120	128	116	115	149	115	128	120	118	117	132	114	120	151	121	126	123	117	112	137	113	119	150	127
117	113	117	104	129	109	95	159	109	116	116	113	99	134	108	103	163	117	112	120	112	92	141	105	102	160	126
104	109	113	87	129	103	76	170	103	103	112	109	81	136	101	86	174	114	98	118	107	71	146	98	85	171	126
92	104	110	71	129	97	57	180	96	91	108	104	62	138	94	69	186	110	84	115	101	50	150	90	68	182	125
160	166	146	220	125	193	175	98	138	166	160	157	199	110	178	177	101	130	180	151	166	184	99	166	178	104	124
152	156	142	197	126	176	163	106	135	157	152	150	182	115	165	165	108	129	167	145	157	170	106	157	166	110	125
144	147	137	174	127	160	152	113	133	147	144	143	164	119	153	152	115	129	154	140	147	156	114	147	153	116	126
136	137	133	151	127	144	140	121	130	138	136	135	146	124	140	140	121	128	141	134	138	142	121	138	141	122	127
128	128	128	128	128	128	128	128	128	128	128	128	128	128	128	128	128	128	128	128	128	128	128	128	128	128	128
116	123	124	112	128	122	109	138	122	116	124	123	110	130	121	111	140	124	114	125	123	107	132	120	111	139	127
103	118	121	95	128	116	89	149	115	103	120	118	92	132	114	94	151	121	100	123	117	87	137	113	94	150	127
91	113	117	78	129	109	70	159	109	90	116	113	73	134	108	78	163	117	86	120	112	66	141	105	77	160	126
79	109	113	62	129	103	51	170	103	78	112	109	55	136	101	61	174	114	72	118	107	46	146	98	60	171	126
143	175	151	217	125	209	162	91	140	150	168	165	192	106	190	164	95	130	168	157	176	172	92	176	165	98	123
135	166	146	194	125	193	150	98	138	141	160	157	174	110	178	151	101	130	155	151	166	158	99	166	153	104	124
127	156	142	171	126	176	138	106	135	131	152	150	156	115	165	139	108	129	142	145	157	145	106	157	140	110	125
119	147	137	149	127	160	126	113	133	122	144	143	138	119	153	127	115	129	129	140	147	131	114	147	128	116	126
111	137	133	126	127	144	114	121	130	112	136	135	121	124	140	115	121	128	116	134	138	117	121	138	115	122	127
103	128	128	103	128	128	103	128	128	103	128	128	103	128	128	103	128	128	103	128	128	103	128	128	103	128	128
90	123	124	86	128	122	83	138	122	90	124	123	84	130	121	86	140	124	89	125	123	82	132	120	86	139	127
78	118	121	70	128	116	64	149	115	78	120	118	66	132	114	69	151	121	75	123	117	61	137	113	69	150	127
66	113	117	53	129	109	45	159	109	65	116	113	48	134	108	52	163	117	61	120	112	41	141	105	52	160	126
126	185	155	215	124	225	148	83	142	134	176	172	184	101	202	150	88	131	155	163	186	161	85	185	152	92	122
118	175	151	192	125	209	136	91	140	125	168	165	166	106	190	138	95	130	142	157	176	147	92	176	140	98	123
110	166	146	169	125	193	124	98	138	115	160	157	149	110	178	126	101	130	129	151	166	133	99	166	127	104	124
101	156	142	146	126	176	113	106	135	106	152	150	131	115	165	114	108	129	116	145	157	119	106	157	115	110	125
93	147	137	123	127	160	101	113	133	96	144	143	113	119	153	102	115	129	103	140	147	105	114	147	102	116	126
85	137	133	100	127	144	89	121	130	87	136	135	95	124	140	89	121	128	90	134	138	91	121	138	90	122	127
77	128	128	77	128	128	77	128	128	77	128	128	77	128	128	77	128	128	77	128	128	77	128	128	77	128	128
65	123	124	61	128	122	58	138	122	65	124	123	59	130	121	60	140	124	63	125	123	57	132	120	60	139	127
53	118	121	44	128	116	39	149	115	52	120	118	41	132	114	44	151	121	49	123	117	36	137	113	43	150	127
108	194	160	212	123	241	134	76	145	118	184	179	177	97	215	137	81	131	143	169	195	149	77	195	139	86	121
100	185	155	189	124	225	122	83	142	109	176	172	159	101	202	125	88	131	130	163	186	135	85	185	127	92	122
92	175	151	166	125	209	111	91	140	99	168	165	141	106	190	113	95	130	117	157	176	122	92	176	114	98	123
84	166	146	143	125	193	99	98	138	90	160	157	123	110	178	101	101	130	104	151	166	108	99	166	102	104	124
76	156	142	121	126	176	87	106	135	80	152	150	105	115	165	88	108	129	91	145	157	94	106	157	89	110	125
68	147	137	98	127	160	75	113	133	71	144	143	87	119	153	76	115	129	78	140	147	80	114	147	77	116	126
60	137	133	75	127	144	64	121	130	61	136	135	70	124	140	64	121	128	65	134	138	66	121	138	64	122	127
52	128	128	52	128	128	52	128	128	52	128	128	52	128	128	52	128	128	52	128	128	52	128	128	52	128	128
39	123	124	35	128	122	32	138	122	39	124	123	34	130	121	35	140	124	38	125	123	31	132	120	35	139	127
91	204	164	210	123	257	121	68	147	102	193	186	169	92	227	124	75	132	130	174	205	138	70	204	126	80	120
83	194	160	187	123	241	109	76	145	93	184	179	151	97	215	112	81	131	117	169	195	124	77	195	114	86	121
75	185	155	164	124	225	97	83	142	83	176	172	133	101	202	99	88	131	104	163	186	110	85	185	101	92	122
67	175	151	141	125	209	85	91	140	74	168	165	116	106	190	87	95	130	91	157	176	96	92	176	89	98	123
59	166	146	118	125	193	73	98	138	64	160	157	98	110	178	75	101	130	78	151	166	82	99	166	76	104	124
51	156	142	95	126	176	62	106	135	55	152	150	80	115	165	63	108	129	65	145	157	68	106	157	64	110	125
43	147	137	72	127	160	50	113	133	45	144	143	62	119	153	51	115	129	52	140	147	54	114	147	51	116	126
34	137	133	49	127	144	38	121	130	36	136	135	44	124	140	39	121	128	39	134	138	40	121	138	39	122	127
26	128	128	26	128	128	26	128	128	26	128	128	26	128	128	26	128	128	26	128	128	26	128	128	26	128	128
%XYZa_8bit,CIE			O:42	22	4	Y:144	157	11	L:15	35	7	C:36	52	110	V:12	5	44	M:55	25	66	N:3	3	3	W:186	195	213

%LAB*a_8bit,CIE O:90 200 179 Y:211 122 258 L:112 52 185 C:133 93 90 V:39 190 58 M:96 223 88 N:26 128 128 W:230 128 128

230	128	128	230	128	128	230	128	128	26	128	128	26	128	128	26	128	128									
215	127	122	207	136	120	213	138	130	52	128	128	40	128	128	230	128	128									
199	126	117	183	144	111	195	148	132	77	128	128	53	128	128	91	204	164									
184	124	111	160	152	103	178	158	134	103	128	128	67	128	128	131	89	99									
169	123	105	137	161	95	161	169	136	128	128	128	81	128	128	210	123	257									
154	122	99	114	169	86	144	179	138	154	128	128	94	128	128	97	130	78									
139	121	94	91	177	78	127	189	140	179	128	128	108	128	128	121	68	147									
123	119	88	67	185	70	109	199	142	204	128	128	121	128	128	75	211	77									
108	118	82	44	193	61	92	209	144	230	128	128	135	128	128												
221	131	140	215	119	135	217	123	126	26	128	128	148	128	128												
204	128	128	204	128	128	204	128	128	52	128	128	162	128	128												
189	127	122	181	136	120	187	138	130	77	128	128	176	128	128												
174	126	117	158	144	111	170	148	132	103	128	128	189	128	128												
159	124	111	135	152	103	153	158	134	128	128	128	203	128	128												
144	123	105	112	161	95	136	169	136	154	128	128	216	128	128												
128	122	99	88	169	86	118	179	138	179	128	128	230	128	128												
113	121	94	65	177	78	101	189	140	204	128	128	26	128	128												
98	119	88	42	185	70	84	199	142	230	128	128	40	128	128												
213	134	153	201	109	141	205	117	123	26	128	128	53	128	128												
196	131	140	190	119	135	192	123	126	52	128	128	67	128	128												
179	128	128	179	128	128	179	128	128	77	128	128	81	128	128												
164	127	122	156	136	120	162	138	130	103	128	128	94	128	128												
149	126	117	133	144	111	145	148	132	128	128	128	108	128	128												
133	124	111	109	153	103	127	158	134	154	128	128	121	128	128												
118	123	105	86	161	95	110	169	136	179	128	128	135	128	128												
103	122	99	63	169	86	93	179	138	204	128	128	148	128	128												
88	121	94	40	177	78	76	189	140	230	128	128	162	128	128												
205	137	165	186	100	148	192	112	121	26	128	128	176	128	128												
188	134	153	175	109	141	179	117	123	52	128	128	189	128	128												
171	131	140	164	119	135	166	123	126	77	128	128	203	128	128												
154	128	128	154	128	128	154	128	128	103	128	128	216	128	128												
138	127	122	130	136	120	136	138	130	128	128	128	230	128	128												
123	126	117	107	144	111	119	148	132	154	128	128	26	128	128												
108	124	111	84	153	103	102	158	134	179	128	128	40	128	128												
93	123	105	61	161	95	85	169	136	204	128	128	53	128	128												
78	122	99	38	169	86	68	179	138	230	128	128	67	128	128												
196	141	177	172	91	154	179	106	119				81	128	128												
179	137	165	161	100	148	167	112	121				94	128	128												
162	134	153	150	109	141	154	117	123				108	128	128												
145	131	140	139	119	135	141	123	126				121	128	128												
128	128	128	128	128	128	128	128	128				135	128	128												
113	127	122	105	136	120	111	138	130				148	128	128												
98	126	117	82	144	111	94	148	132				162	128	128												
82	124	111	58	153	103	77	158	134				176	128	128												
67	123	105	35	161	95	59	169	136				189	128	128												
188	144	189	157	82	161	167	101	116				203	128	128												
171	141	177	146	91	154	154	106	119				216	128	128												
154	137	165	135	100	148	141	112	121				230	128	128												
137	134	153	124	109	141	128	117	123				26	128	128												
120	131	140	114	119	135	115	123	126				40	128	128												
103	128	128	103	128	128	103	128	128				53	128	128												
87	127	122	79	136	120	85	138	130				67	128	128												
72	126	117	56	144	111	68	148	132				81	128	128												
57	124	111	33	153	103	51	158	134				94	128	128												
180	147	202	142	72	167	154	95	114				108	128	128												
162	144	189	132	82	161	141	101	116				121	128	128												
145	141	177	121	91	154	128	106	119				135	128	128												
128	137	165	110	100	148	116	112	121				148	128	128												
111	134	153	99	109	141	103	117	123				162	128	128												
94	131	140	88	119	135	90	123	126				176	128	128												
77	128	128	77	128	128	77	128	128				189	128	128												
62	127	122	54	136	120	60	138	130				203	128	128												
47	126	117	31	144	111	43	148	132				216	128	128												
171	150	214	128	63	174	141	90	112				230	128	128												
154	147	202	117	72	167	129	95	114																		
137	144	189	106	82	161	116	101	116																		
120	141	177	95	91	154	103	106	119																		
103	137	165	84	100	148	90	112	121																		
86	134	153	74	109	141	77	117	123																		
69	131	140	63	119	135	65	123	126																		
52	128	128	52	128	128	52	128	128																		
37	127	122	29	136	120	35	138	130																		
163	153	226	113	54	181	129	85	109																		
146	150	214	102	63	174	116	90	112																		
129	147	202	92	72	167	103	95	114																		
112	144	189	81	82	161	90	101	116																		
95	141	177	70	91	154	78	106	119																		
77	137	165	59	100	148	65	112	121																		
60	134	153	48	109	141	52	117	123																		
43	131	140	37	119	135	39	123	126																		
26	128	128	26	128	128	26	128	128																		

%XYZa_8bit,CIE O:42 22 4 Y:144 157 11 L:15 35 7 C:36 52 110 V:12 5 44 M:55 25 66 N:3 3 3 W:186 195 213

%LAB*a_8bit,ICC			O:102	207	183	Y:234	122	270	L:126	45	190	C:149	89	87	V:46	196	52	M:109	232	84	N:33	128	128	W:255	128	128
255	128	128	255	128	128	255	128	128	255	128	128	255	128	128	255	128	128	255	128	128	255	128	128	255	128	128
242	123	123	229	137	119	237	141	123	239	126	122	231	138	119	236	140	126	237	128	121	233	139	120	236	139	129
229	118	118	203	145	109	218	154	117	224	123	116	206	147	111	218	152	124	219	128	115	210	149	113	218	151	130
215	114	113	177	154	100	200	167	112	208	121	110	182	157	102	199	164	123	202	128	108	188	160	105	199	162	132
202	109	107	151	162	90	182	180	106	193	118	104	158	166	94	181	176	121	184	128	101	165	171	98	180	173	133
189	104	102	125	171	81	163	193	101	177	116	98	134	176	85	162	188	119	166	128	95	143	181	90	161	185	134
176	99	97	98	179	71	145	206	95	161	114	92	109	185	77	144	200	117	148	128	88	121	192	83	143	196	135
162	94	92	72	188	62	127	219	90	146	111	87	85	195	68	125	213	116	130	127	81	98	203	75	124	207	136
149	89	87	46	196	52	109	232	84	130	109	81	61	204	60	107	225	114	112	127	75	76	213	67	105	219	138
236	138	135	252	127	146	239	118	136	239	136	137	248	124	142	240	120	130	243	134	139	245	122	140	241	121	127
227	128	128	227	128	128	227	128	128	227	128	128	227	128	128	227	128	128	227	128	128	227	128	128	227	128	128
214	123	123	201	137	119	209	141	123	212	126	122	203	138	119	209	140	126	209	128	121	205	139	120	208	139	129
201	118	118	175	145	109	191	154	117	196	123	116	179	147	111	190	152	124	192	128	115	182	149	113	190	151	130
187	114	113	149	154	100	172	167	112	180	121	110	154	157	102	172	164	123	174	128	108	160	160	105	171	162	132
174	109	107	123	162	90	154	180	106	165	118	104	130	166	94	153	176	121	156	128	101	138	171	98	152	173	133
161	104	102	97	171	81	136	193	101	149	116	98	106	176	85	135	188	119	138	128	95	115	181	90	134	185	134
148	99	97	71	179	71	117	206	95	134	114	92	82	185	77	116	200	117	120	128	88	93	192	83	115	196	135
134	94	92	45	188	62	99	219	90	118	111	87	57	195	68	97	213	116	102	127	81	70	203	75	96	207	136
217	148	142	250	126	164	223	107	144	223	144	146	241	120	157	225	112	133	230	139	151	234	115	152	227	114	127
208	138	135	225	127	146	211	118	136	211	136	137	220	124	142	212	120	130	215	134	139	217	122	140	213	121	127
199	128	128	199	128	128	199	128	128	199	128	128	199	128	128	199	128	128	199	128	128	199	128	128	199	128	128
186	123	123	173	137	119	181	141	123	184	126	122	175	138	119	181	140	126	182	128	121	177	139	120	181	139	129
173	118	118	147	145	109	163	154	117	168	123	116	151	147	111	162	152	124	164	128	115	155	149	113	162	151	130
160	114	113	121	154	100	144	167	112	153	121	110	127	157	102	144	164	123	146	128	108	132	160	105	143	162	132
146	109	107	95	162	90	126	180	106	137	118	104	102	166	94	125	176	121	128	128	101	110	171	98	124	173	133
133	104	102	69	171	81	108	193	101	121	116	98	78	176	85	107	188	119	110	128	95	87	181	90	106	185	134
120	99	97	43	179	71	90	206	95	106	114	92	54	185	77	88	200	117	92	128	88	65	192	83	87	196	135
198	158	149	247	126	181	207	97	151	207	151	155	234	116	171	210	104	135	218	145	162	224	109	164	212	108	126
189	148	142	222	126	164	195	107	144	196	144	146	213	120	157	197	112	133	202	139	151	206	115	152	199	114	127
180	138	135	197	127	146	183	118	136	184	136	137	192	124	142	185	120	130	187	134	139	189	122	140	185	121	127
172	128	128	172	128	128	172	128	128	172	128	128	172	128	128	172	128	128	172	128	128	172	128	128	172	128	128
158	123	123	146	137	119	153	141	123	156	126	122	147	138	119	153	140	126	154	128	121	149	139	120	153	139	129
145	118	118	119	145	109	135	154	117	140	123	116	123	147	111	135	152	124	136	128	115	127	149	113	134	151	130
132	114	113	93	154	100	117	167	112	125	121	110	99	157	102	116	164	123	118	128	108	104	160	105	115	162	132
119	109	107	67	162	90	98	180	106	109	118	104	75	166	94	97	176	121	100	128	101	82	171	98	97	173	133
105	104	102	41	171	81	80	193	101	94	116	98	50	176	85	79	188	119	83	128	95	60	181	90	78	185	134
179	168	156	245	125	199	191	86	159	192	159	164	227	112	186	196	96	137	205	150	173	213	103	176	198	101	126
170	158	149	219	126	181	179	97	151	180	151	155	206	116	171	183	104	135	190	145	162	196	109	164	184	108	126
161	148	142	194	126	164	167	107	144	168	144	146	185	120	157	170	112	133	175	139	151	179	115	152	171	114	127
153	138	135	169	127	146	156	118	136	156	136	137	165	124	142	157	120	130	159	134	139	161	122	140	157	121	127
144	128	128	144	128	128	144	128	128	144	128	128	144	128	128	144	128	128	144	128	128	144	128	128	144	128	128
131	123	123	118	137	119	125	141	123	128	126	122	120	138	119	125	140	126	126	128	121	121	139	120	125	139	129
117	118	118	92	145	109	107	154	117	113	123	116	95	147	111	107	152	124	108	128	115	99	149	113	106	151	130
104	114	113	66	154	100	89	167	112	97	121	110	71	157	102	88	164	123	90	128	108	77	160	105	88	162	132
91	109	107	39	162	90	71	180	106	81	118	104	47	166	94	70	176	121	73	128	101	54	171	98	69	173	133
160	177	163	242	124	217	175	76	167	176	167	173	220	108	200	181	88	139	193	156	184	203	96	188	184	94	125
151	168	156	217	125	199	163	86	159	164	159	164	199	112	186	168	96	137	177	150	173	186	103	176	170	101	126
142	158	149	192	126	181	151	97	151	152	151	155	178	116	171	155	104	135	162	145	162	168	109	164	157	108	126
133	148	142	166	126	164	139	107	144	140	144	146	158	120	157	142	112	133	147	139	151	151	115	152	143	114	127
125	138	135	141	127	146	128	118	136	128	136	137	137	124	142	129	120	130	131	134	139	133	122	140	130	121	127
116	128	128	116	128	128	116	128	128	116	128	128	116	128	128	116	128	128	116	128	128	116	128	128	116	128	128
103	123	123	90	137	119	98	141	123	100	126	122	92	138	119	97	140	126	98	128	121	94	139	120	97	139	129
89	118	118	64	145	109	79	154	117	85	123	116	67	147	111	79	152	124	80	128	115	71	149	113	79	151	130
76	114	113	38	154	100	61	167	112	69	121	110	43	157	102	60	164	123	63	128	108	49	160	105	60	162	132
140	187	169	239	123	235	159	66	175	160	175	182	213	104	215	166	80	142	180	161	196	193	90	200	170	87	124
132	177	163	214	124	217	147	76	167	148	167	173	192	108	200	153	88	139	165	156	184	175	96	188	156	94	125
123	168	156	189	125	199	135	86	159	136	159	164	171	112	186	140	96	137	150	150	173	158	103	176	142	101	126
114	158	149	164	126	181	123	97	151	124	151	155	151	116	171	127	104	135	134	145	162	140	109	164	129	108	126
106	148	142	139	126	164	112	107	144	112	144	146	130	120	157	114	112	133	119	139	151	123	115	152	115	114	127
97	138	135	113	127	146	100	118	136	100	136	137	109	124	142	101	120	130	104	134	139	106	122	140	102	121	127
88	128	128	88	128	128	88	128	128	88	128	128	88	128	128	88	128	128	88	128	128	88	128	128	88	128	128
75	123	123	62	137	119	70	141	123	73	126	122	64	138	119	70	140	126	70	128	121	66	139	120	69	139	129
62	118	118	36	145	109	52	154	117	57	123	116	40	147	111	51	152	124	53	128	115	43	149	113	51	151	130
121	197	176	237	122	252	143	55	183	144	182	191	206	100	229	151	72	144	168	167	207	182	84	212	155	80	124
113	187	169	212	123	235	131	66	175	132	175	182	185	104	215	138	80	142	153	161	196	165	90	200	142	87	124
104	177	163	186	124	217	119	76	167	120	167	173	164	108	200	125	88	139	137	156	184	147	96	188	128	94	125
95	168	156	161	125	199	107	86	159	108	159	164	144	112	186	112	96	137	122	150	173	130	103	176	115	101	126
87	158	149	136	126	181	96	97	151	96	151	155	123	116	171	99	104	135	106	145	162	113	109	164	101	108	126
78	148	142	111	126	164	84	107	144	84	144	146	102	120	157	86	112	133	91	139	151	95	115	152	88	114	127
69	138	135	86	127	146	72	118	136	72	136	137	81	124	142	73	120	130	76	134	139	78	122	140	74	121	127
60	128	128	60	128	128	60	128	128	60	128	128	60	128	128	60	128	128	60	128	128	60	128	128	60	128	128
47	123	123	34	137	119	42	141	123	45	126	122	36	138	119	42	140	126	43	128	121	38	139	120	42	139	129
102	207	183	234	122	270	126	45	190	128	190	200	199	96	244	136	64	146	156	172	218	172	77	224	141	74	123
94	197	176	209	122	252	115	55	183	116	182	191	178	100	229	123	72	144	140	167	207	155	84	212	128	80	124
85	187	169	184	123	235	103	66	175	104	175	182	157	104	215	110	80	142	125	161	196	137	90	200	114	87	124
76	177	163	159	124	217	91	76	167	92	167	173	137	108	200	97	88	139	109	156	184	120	96	188	100	94	125
67	168	156	133	125	199	80	86	159	80	159	164	116	112	186	84	96	137	94	150	173	102	103	176	87	101	126
59	158	149	108	126	181	68	97	151	68	151	155	95	116	171	71	104	135	79	145	162	85	109	164	73	108	126
50	148	142	83	126	164	56	107	144	57	144	146	74	120	157	58	112	133	63	139	151	67	115	152	60	114	127
41	138	135	58	127	146	44	118	136	45	136	137	53	124	142	46	120	130	48	134	139	50	122	140	46	121	127
33	128	128	33	128	128	33	128	128	33	128	128	33	128	128	33	128	128	33	128	128	33	128	128	33	128	128
%XYZa_8bit,ICC			O:54	29	5	Y:188	205	15	L:20	46	9	C:48	67	143	V:16	7	57	M:72	33	86	N:4	4	4	W:242	255	278

%LAB*a_8bit,ICC O:102 207 183 Y:234 122 270 L:126 45 190 C:149 89 87 V:46 196 52 M:109 232 84 N:33 128 128 W:255 128 128

255	128	128	255	128	128	255	128	128	33	128	128	33	128	128	33	128	128									
234	131	120	235	140	121	236	139	132	60	128	128	47	128	128	255	128	128									
214	134	113	214	152	115	217	149	136	88	128	128	62	128	128	102	207	183									
193	137	105	194	163	108	198	160	140	116	128	128	77	128	128	149	89	87									
172	139	97	173	175	102	179	170	144	144	128	128	92	128	128	234	122	270									
152	142	90	153	187	95	160	181	148	172	128	128	107	128	128	46	196	52									
131	145	82	132	199	89	142	192	152	199	128	128	122	128	128	126	45	190									
110	148	74	112	210	82	123	202	156	227	128	128	136	128	128	109	232	84									
90	151	67	92	222	76	104	213	160	255	128	128	151	128	128												
247	131	142	242	120	138	241	122	125	33	128	128	166	128	128												
227	128	128	227	128	128	227	128	128	60	128	128	181	128	128												
207	131	120	207	140	121	208	139	132	88	128	128	196	128	128												
186	134	113	186	152	115	189	149	136	116	128	128	211	128	128												
165	137	105	166	163	108	170	160	140	144	128	128	225	128	128												
145	139	97	145	175	102	152	170	144	172	128	128	240	128	128												
124	142	90	125	187	95	133	181	148	199	128	128	255	128	128												
103	145	82	105	199	89	114	192	152	227	128	128	33	128	128												
83	148	74	84	210	82	95	202	156	255	128	128	47	128	128												
238	134	156	228	111	148	228	116	122	33	128	128	62	128	128												
219	131	142	214	120	138	213	122	125	60	128	128	77	128	128												
199	128	128	199	128	128	199	128	128	88	128	128	92	128	128												
179	131	120	179	140	121	180	139	132	116	128	128	107	128	128												
158	134	113	159	152	115	162	149	136	144	128	128	122	128	128												
137	137	105	138	163	108	143	160	140	172	128	128	136	128	128												
117	139	97	118	175	102	124	170	144	199	128	128	151	128	128												
96	142	90	97	187	95	105	181	148	227	128	128	166	128	128												
75	145	82	77	199	89	86	192	152	255	128	128	181	128	128												
230	137	170	215	103	158	214	111	120	33	128	128	196	128	128												
210	134	156	201	111	148	200	116	122	60	128	128	211	128	128												
191	131	142	186	120	138	186	122	125	88	128	128	225	128	128												
172	128	128	172	128	128	172	128	128	116	128	128	240	128	128												
151	131	120	151	140	121	153	139	132	144	128	128	255	128	128												
130	134	113	131	152	115	134	149	136	172	128	128	33	128	128												
110	137	105	110	163	108	115	160	140	199	128	128	47	128	128												
89	139	97	90	175	102	96	170	144	227	128	128	62	128	128												
68	142	90	69	187	95	77	181	148	255	128	128	77	128	128												
222	140	184	202	94	167	200	105	117				92	128	128												
202	137	170	187	103	158	186	111	120				107	128	128												
183	134	156	173	111	148	172	116	122				122	128	128												
163	131	142	158	120	138	158	122	125				136	128	128												
144	128	128	144	128	128	144	128	128				151	128	128												
123	131	120	123	140	121	125	139	132				166	128	128												
102	134	113	103	152	115	106	149	136				181	128	128												
82	137	105	83	163	108	87	160	140				196	128	128												
61	139	97	62	175	102	68	170	144				211	128	128												
213	143	198	189	86	177	186	99	114				225	128	128												
194	140	184	174	94	167	172	105	117				240	128	128												
174	137	170	160	103	158	158	111	120				255	128	128												
155	134	156	145	111	148	144	116	122				33	128	128												
135	131	142	131	120	138	130	122	125				47	128	128												
116	128	128	116	128	128	116	128	128				62	128	128												
95	131	120	96	140	121	97	139	132				77	128	128												
75	134	113	75	152	115	78	149	136				92	128	128												
54	137	105	55	163	108	59	160	140				107	128	128												
205	146	212	175	77	187	173	93	111				122	128	128												
185	143	198	161	86	177	158	99	114				136	128	128												
166	140	184	146	94	167	144	105	117				151	128	128												
147	137	170	132	103	158	130	111	120				166	128	128												
127	134	156	117	111	148	116	116	122				181	128	128												
108	131	142	103	120	138	102	122	125				196	128	128												
88	128	128	88	128	128	88	128	128				211	128	128												
68	131	120	68	140	121	69	139	132				225	128	128												
47	134	113	47	152	115	50	149	136				240	128	128												
196	148	226	162	69	197	159	87	108				255	128	128												
177	146	212	147	77	187	145	93	111																		
158	143	198	133	86	177	131	99	114																		
138	140	184	118	94	167	117	105	117																		
119	137	170	104	103	158	103	111	120																		
99	134	156	89	111	148	88	116	122																		
80	131	142	75	120	138	74	122	125																		
60	128	128	60	128	128	60	128	128																		
40	131	120	40	140	121	41	139	132																		
188	151	240	149	61	207	145	81	105																		
169	148	226	134	69	197	131	87	108																		
149	146	212	120	77	187	117	93	111																		
130	143	198	105	86	177	103	99	114																		
110	140	184	91	94	167	89	105	117																		
91	137	170	76	103	158	75	111	120																		
71	134	156	62	111	148	61	116	122																		
52	131	142	47	120	138	47	122	125																		
33	128	128	33	128	128	33	128	128																		

%XYZa_8bit,ICC O:54 29 5 Y:188 205 15 L:20 46 9 C:48 67 143 V:16 7 57 M:72 33 86 N:4 4 4 W:242 255 278

% olv'*_8bit, 9x9x9 grid

255	255	255	255	255	255	255	255	255	255	255	255	255	255	255	255	255	255	255	255	255	255	255	255	255	255	255
223	255	251	223	238	255	244	223	255	223	254	255	223	233	255	255	223	252	223	248	255	223	227	255	255	223	244
191	255	248	191	221	255	233	191	255	191	252	255	191	211	255	255	191	249	191	242	255	191	200	255	255	191	233
159	255	244	159	204	255	223	159	255	159	251	255	159	188	255	255	159	246	159	235	255	159	172	255	255	159	222
128	255	240	128	188	255	212	128	255	128	249	255	128	166	255	255	128	243	128	229	255	128	145	255	255	128	211
96	255	236	96	171	255	201	96	255	96	248	255	96	144	255	255	96	240	96	222	255	96	117	255	255	96	200
64	255	233	64	154	255	190	64	255	64	246	255	64	122	255	255	64	236	64	215	255	64	90	255	255	64	189
32	255	229	32	137	255	179	32	255	32	245	255	32	100	255	255	32	233	32	209	255	32	62	255	255	32	178
0	255	225	0	120	255	168	0	255	0	243	255	0	78	255	255	0	230	0	202	255	0	35	255	255	0	168
255	223	228	255	255	223	223	255	230	255	227	223	244	255	223	223	255	236	255	236	223	233	255	223	223	255	241
223	223	223	223	223	223	223	223	223	223	223	223	223	223	223	223	223	223	223	223	223	223	223	223	223	223	223
191	223	219	191	206	223	212	191	223	191	222	223	191	201	223	223	191	220	191	217	223	191	196	223	223	191	212
159	223	216	159	189	223	201	159	223	159	220	223	159	179	223	223	159	217	159	210	223	159	168	223	223	159	201
128	223	212	128	173	223	191	128	223	128	219	223	128	157	223	223	128	214	128	203	223	128	141	223	223	128	190
96	223	208	96	156	223	180	96	223	96	217	223	96	134	223	223	96	211	96	197	223	96	113	223	223	96	179
64	223	205	64	139	223	169	64	223	64	216	223	64	112	223	223	64	208	64	190	223	64	86	223	223	64	168
32	223	201	32	122	223	158	32	223	32	214	223	32	90	223	223	32	205	32	184	223	32	58	223	223	32	158
0	223	197	0	105	223	147	0	223	0	213	223	0	68	223	223	0	202	0	177	223	0	31	223	223	0	147
255	191	202	255	255	191	191	255	206	255	199	191	233	255	191	191	255	216	255	218	191	211	255	191	191	255	227
223	191	196	223	223	191	191	223	199	223	195	191	212	223	191	191	223	204	223	204	191	201	223	191	191	223	209
191	191	191	191	191	191	191	191	191	191	191	191	191	191	191	191	191	191	191	191	191	191	191	191	191	191	191
159	191	188	159	174	191	180	159	191	159	190	191	159	169	191	191	159	188	159	185	191	159	164	191	191	159	180
128	191	184	128	158	191	170	128	191	128	188	191	128	147	191	191	128	185	128	178	191	128	136	191	191	128	169
96	191	180	96	141	191	159	96	191	96	187	191	96	125	191	191	96	182	96	171	191	96	109	191	191	96	158
64	191	176	64	124	191	148	64	191	64	185	191	64	103	191	191	64	179	64	165	191	64	81	191	191	64	148
32	191	173	32	107	191	137	32	191	32	184	191	32	80	191	191	32	176	32	158	191	32	54	191	191	32	137
0	191	169	0	90	191	126	0	191	0	182	191	0	58	191	191	0	173	0	152	191	0	26	191	191	0	126
255	159	175	255	255	159	159	255	181	255	171	159	223	255	159	159	255	197	255	199	159	189	255	159	159	255	212
223	159	170	223	223	159	159	223	174	223	167	159	201	223	159	159	223	184	223	186	159	179	223	159	159	223	195
191	159	165	191	191	159	159	191	167	191	163	159	180	191	159	159	191	172	191	173	159	169	191	159	159	191	177
159	159	159	159	159	159	159	159	159	159	159	159	159	159	159	159	159	159	159	159	159	159	159	159	159	159	159
128	159	156	128	143	159	149	128	159	128	158	159	128	137	159	159	128	156	128	153	159	128	132	159	159	128	148
96	159	152	96	126	159	138	96	159	96	156	159	96	115	159	159	96	153	96	146	159	96	104	159	159	96	138
64	159	148	64	109	159	127	64	159	64	155	159	64	93	159	159	64	150	64	140	159	64	77	159	159	64	127
32	159	144	32	92	159	116	32	159	32	153	159	32	71	159	159	32	147	32	133	159	32	49	159	159	32	116
0	159	141	0	75	159	105	0	159	0	152	159	0	48	159	159	0	144	0	126	159	0	22	159	159	0	105
255	128	148	255	254	128	128	255	157	255	143	128	212	255	128	128	255	177	255	180	128	168	255	128	128	255	198
223	128	143	223	223	128	128	223	149	223	139	128	191	223	128	128	223	165	223	167	128	158	223	128	128	223	181
191	128	138	191	191	128	128	191	142	191	135	128	170	191	128	128	191	152	191	154	128	148	191	128	128	191	163
159	128	133	159	159	128	128	159	135	159	131	128	149	159	128	128	159	140	159	141	128	138	159	128	128	159	145
128	128	128	128	128	128	128	128	128	128	128	128	128	128	128	128	128	128	128	128	128	128	128	128	128	128	128
96	128	124	96	111	128	117	96	128	96	126	128	96	105	128	128	96	124	96	121	128	96	100	128	128	96	117
64	128	120	64	94	128	106	64	128	64	125	128	64	83	128	128	64	121	64	114	128	64	72	128	128	64	106
32	128	116	32	77	128	95	32	128	32	123	128	32	61	128	128	32	118	32	108	128	32	45	128	128	32	95
0	128	113	0	60	128	84	0	128	0	122	128	0	39	128	128	0	115	0	101	128	0	17	128	128	0	84
255	96	122	255	254	96	96	255	132	255	116	96	201	255	96	96	255	158	255	162	96	146	255	96	96	255	184
223	96	117	223	223	96	96	223	125	223	112	96	180	223	96	96	223	146	223	149	96	136	223	96	96	223	166
191	96	111	191	191	96	96	191	117	191	108	96	159	191	96	96	191	133	191	135	96	126	191	96	96	191	149
159	96	106	159	159	96	96	159	110	159	104	96	138	159	96	96	159	121	159	122	96	116	159	96	96	159	131
128	96	101	128	127	96	96	128	103	128	100	96	117	128	96	96	128	108	128	109	96	106	128	96	96	128	113
96	96	96	96	96	96	96	96	96	96	96	96	96	96	96	96	96	96	96	96	96	96	96	96	96	96	96
64	96	92	64	79	96	85	64	96	64	94	96	64	73	96	96	64	93	64	89	96	64	68	96	96	64	85
32	96	88	32	62	96	74	32	96	32	93	96	32	51	96	96	32	89	32	82	96	32	41	96	96	32	74
0	96	84	0	45	96	63	0	96	0	91	96	0	29	96	96	0	86	0	76	96	0	13	96	96	0	63
255	64	95	255	254	64	64	255	107	255	88	64	190	255	64	64	255	139	255	143	64	124	255	64	64	255	170
223	64	90	223	222	64	64	223	100	223	84	64	169	223	64	64	223	126	223	130	64	114	223	64	64	223	152
191	64	85	191	191	64	64	191	93	191	80	64	148	191	64	64	191	114	191	117	64	104	191	64	64	191	135
159	64	79	159	159	64	64	159	86	159	76	64	127	159	64	64	159	101	159	103	64	94	159	64	64	159	117
128	64	74	128	127	64	64	128	78	128	72	64	106	128	64	64	128	89	128	90	64	84	128	64	64	128	99
96	64	69	96	95	64	64	96	71	96	68	64	85	96	64	64	96	76	96	77	64	74	96	64	64	96	81
64	64	64	64	64	64	64	64	64	64	64	64	64	64	64	64	64	64	64	64	64	64	64	64	64	64	64
32	64	60	32	47	64	53	32	64	32	62	64	32	42	64	64	32	61	32	57	64	32	36	64	64	32	53
0	64	56	0	30	64	42	0	64	0	61	64	0	19	64	64	0	58	0	51	64	0	9	64	64	0	42
255	32	69	255	254	32	32	255	83	255	60	32	179	255	32	32	255	119	255	125	32	102	255	32	32	255	156
223	32	63	223	222	32	32	223	75	223	56	32	158	223	32	32	223	107	223	111	32	92	223	32	32	223	138
191	32	58	191	190	32	32	191	68	191	52	32	137	191	32	32	191	94	191	98	32	82	191	32	32	191	120
159	32	53	159	159	32	32	159	61	159	48	32	116	159	32	32	159	82	159	85	32	72	159	32	32	159	103
128	32	48	128	127	32	32	128	54	128	44	32	95	128	32	32	128	69	128	72	32	62	128	32	32	128	85
96	32	42	96	95	32	32	96	46	96	40	32	74	96	32	32	96	57	96	58	32	52	96	32	32	96	67
64	32	37	64	64	32	32	64	39	64	36	32	53	64	32	32	64	44	64	45	32	42	64	32	32	64	50
32	32	32	32	32	32	32	32	32	32	32	32	32	32	32	32	32	32	32	32	32	32	32	32	32	32	32
0	32	28	0	15	32	21	0	32	0	30	32	0	10	32	32	0	29	0	25	32	0	4	32	32	0	21
255	0	42	255	254	0	0	255	58	255	32	0	168	255	0	0	255	100	255	106	0	80	255	0	0	255	142
223	0	37	223	222	0	0	223	51	223	28	0	147	223	0	0	223	87	223	93	0	70	223	0	0	223	124
191	0	31	191	190	0	0	191	44	191	24	0	126	191	0	0	191	75	191	79	0	60	191	0	0	191	106
159	0	26	159	159	0	0	159	36	159	20	0	105	159	0	0	159	62	159	66	0	50	159	0	0	159	89
128	0	21	128	127	0	0	128	29	128	16	0	84	128	0	0	128	50	128	53	0	40	128	0	0	128	71
96	0	16	96	95	0	0	96	22	96	12	0	63	96	0	0	96	37	96	40	0	30	96	0	0	96	53
64	0	10	64	63	0	0	64	15	64	8	0	42	64	0	0	64	25	64	26	0	20	64	0	0	64	35
32	0	5	32	32	0	0	32	7	32	4	0	21	32	0	0	32	12	32	13	0	10	32	0	0	32	18
0	0	0	0	0	0	0	0	0	0	0	0	0	0	0	0	0	0	0	0	0	0	0	0	0	0	0

% olv'*_8bit, 9x9x9 grid

255	255	255	255	255	255	255	255	255	0	0	0	0	0	0	0	0	0			
223	243	255	226	223	255	255	223	236	32	32	32	17	17	17	255	255	255			
191	232	255	198	191	255	255	191	217	64	64	64	34	34	34	255	0	42			
159	220	255	169	159	255	255	159	199	96	96	96	51	51	51	0	255	225			
128	208	255	140	128	255	255	128	180	128	128	128	68	68	68	255	254	0			
96	196	255	112	96	255	255	96	161	159	159	159	85	85	85	0	120	255			
64	185	255	83	64	255	255	64	142	191	191	191	102	102	102	0	255	58			
32	173	255	54	32	255	255	32	124	223	223	223	119	119	119	168	0	255			
0	161	255	26	0	255	255	0	105	255	255	255	136	136	136						
255	246	223	223	255	224	223	255	246	0	0	0	153	153	153						
223	223	223	223	223	223	223	223	223	32	32	32	170	170	170						
191	211	223	194	191	223	223	191	204	64	64	64	187	187	187						
159	200	223	166	159	223	223	159	186	96	96	96	204	204	204						
128	188	223	137	128	223	223	128	167	128	128	128	221	221	221						
96	176	223	108	96	223	223	96	148	159	159	159	238	238	238						
64	164	223	80	64	223	223	64	129	191	191	191	255	255	255						
32	153	223	51	32	223	223	32	110	223	223	223	0	0	0						
0	141	223	22	0	223	223	0	92	255	255	255	17	17	17						
255	236	191	191	255	192	191	255	237	0	0	0	34	34	34						
223	214	191	191	223	192	191	223	214	32	32	32	51	51	51						
191	191	191	191	191	191	191	191	191	64	64	64	68	68	68						
159	180	191	163	159	191	191	159	172	96	96	96	85	85	85						
128	168	191	134	128	191	191	128	154	128	128	128	102	102	102						
96	156	191	105	96	191	191	96	135	159	159	159	119	119	119						
64	144	191	77	64	191	191	64	116	191	191	191	136	136	136						
32	133	191	48	32	191	191	32	97	223	223	223	153	153	153						
0	121	191	19	0	191	191	0	79	255	255	255	170	170	170						
255	227	159	159	255	161	159	255	228	0	0	0	187	187	187						
223	204	159	159	223	161	159	223	205	32	32	32	204	204	204						
191	182	159	159	191	160	159	191	182	64	64	64	221	221	221						
159	159	159	159	159	159	159	159	159	96	96	96	238	238	238						
128	148	159	131	128	159	159	128	141	128	128	128	255	255	255						
96	136	159	102	96	159	159	96	122	159	159	159	0	0	0						
64	124	159	73	64	159	159	64	103	191	191	191	17	17	17						
32	112	159	45	32	159	159	32	84	223	223	223	34	34	34						
0	101	159	16	0	159	159	0	65	255	255	255	51	51	51						
255	217	128	128	255	130	128	255	219				68	68	68						
223	195	128	128	223	129	128	223	196				85	85	85						
191	172	128	128	191	129	128	191	173				102	102	102						
159	150	128	128	159	128	128	159	150				119	119	119						
128	128	128	128	128	128	128	128	128				136	136	136						
96	116	128	99	96	128	128	96	109				153	153	153						
64	104	128	70	64	128	128	64	90				170	170	170						
32	92	128	41	32	128	128	32	71				187	187	187						
0	81	128	13	0	128	128	0	52				204	204	204						
255	208	96	96	255	99	96	255	210				221	221	221						
223	186	96	96	223	98	96	223	187				238	238	238						
191	163	96	96	191	97	96	191	164				255	255	255						
159	141	96	96	159	97	96	159	141				0	0	0						
128	118	96	96	128	96	96	128	119				17	17	17						
96	96	96	96	96	96	96	96	96				34	34	34						
64	84	96	67	64	96	96	64	77				51	51	51						
32	72	96	38	32	96	96	32	58				68	68	68						
0	60	96	10	0	96	96	0	39				85	85	85						
255	199	64	64	255	67	64	255	201				102	102	102						
223	176	64	64	223	67	64	223	178				119	119	119						
191	154	64	64	191	66	64	191	155				136	136	136						
159	131	64	64	159	66	64	159	133				153	153	153						
128	109	64	64	128	65	64	128	110				170	170	170						
96	86	64	64	96	64	64	96	87				187	187	187						
64	64	64	64	64	64	64	64	64				204	204	204						
32	52	64	35	32	64	64	32	45				221	221	221						
0	40	64	6	0	64	64	0	26				238	238	238						
255	189	32	32	255	36	32	255	192				255	255	255						
223	167	32	32	223	35	32	223	169												
191	144	32	32	191	35	32	191	147												
159	122	32	32	159	34	32	159	124												
128	99	32	32	128	34	32	128	101												
96	77	32	32	96	33	32	96	78												
64	54	32	32	64	32	32	64	55												
32	32	32	32	32	32	32	32	32												
0	20	32	3	0	32	32	0	13												
255	180	0	0	255	5	0	255	183												
223	157	0	0	223	4	0	223	161												
191	135	0	0	191	4	0	191	138												
159	112	0	0	159	3	0	159	115												
128	90	0	0	128	2	0	128	92												
96	67	0	0	96	2	0	96	69												
64	45	0	0	64	1	0	64	46												
32	22	0	0	32	1	0	32	23												
0	0	0	0	0	0	0	0	0												

% cmyn'*_8bit, 9x9x9 grid

0	0	0	0
32	0	4	0
64	0	7	0
96	0	11	0
128	0	15	0
159	0	19	0
191	0	22	0
223	0	26	0
255	0	30	0
0	32	27	0
32	32	32	0
64	32	36	0
96	32	39	0
128	32	43	0
159	32	47	0
191	32	50	0
223	32	54	0
255	32	58	0
0	64	53	0
32	64	59	0
64	64	64	0
96	64	67	0
128	64	71	0
159	64	75	0
191	64	79	0
223	64	82	0
255	64	86	0
0	96	80	0
32	96	85	0
64	96	90	0
96	96	96	0
128	96	99	0
159	96	103	0
191	96	107	0
223	96	111	0
255	96	114	0
0	128	107	0
32	128	112	0
64	128	117	0
96	128	122	0
128	128	128	0
159	128	131	0
191	128	135	0
223	128	139	0
255	128	142	0
0	159	133	0
32	159	138	0
64	159	144	0
96	159	149	0
128	159	154	0
159	159	159	0
191	159	163	0
223	159	167	0
255	159	171	0
0	191	160	0
32	191	165	0
64	191	170	0
96	191	176	0
128	191	181	0
159	191	186	0
191	191	191	0
223	191	195	0
255	191	199	0
0	223	186	0
32	223	192	0
64	223	197	0
96	223	202	0
128	223	207	0
159	223	213	0
191	223	218	0
223	223	223	0
255	223	227	0
0	255	213	0
32	255	218	0
64	255	224	0
96	255	229	0
128	255	234	0
159	255	239	0
191	255	245	0
223	255	250	0
255	255	255	0

0	0	0	0
32	17	0	0
64	34	0	0
96	51	0	0
128	67	0	0
159	84	0	0
191	101	0	0
223	118	0	0
255	135	0	0
0	0	32	0
32	32	32	0
64	49	32	0
96	66	32	0
128	82	32	0
159	99	32	0
191	116	32	0
223	133	32	0
255	150	32	0
0	0	64	0
32	32	64	0
64	64	64	0
96	81	64	0
128	97	64	0
159	114	64	0
191	131	64	0
223	148	64	0
255	165	64	0
0	0	96	0
32	32	96	0
64	64	96	0
96	96	96	0
128	112	96	0
159	129	96	0
191	146	96	0
223	163	96	0
255	180	96	0
0	1	128	0
32	32	128	0
64	64	128	0
96	96	128	0
128	128	128	0
159	144	128	0
191	161	128	0
223	178	128	0
255	195	128	0
0	1	159	0
32	32	159	0
64	64	159	0
96	96	159	0
128	128	159	0
159	159	159	0
191	176	159	0
223	193	159	0
255	210	159	0
0	1	191	0
32	33	191	0
64	64	191	0
96	96	191	0
128	128	191	0
159	160	191	0
191	191	191	0
223	208	191	0
255	225	191	0
0	1	223	0
32	33	223	0
64	65	223	0
96	96	223	0
128	128	223	0
159	160	223	0
191	191	223	0
223	223	223	0
255	240	223	0
0	1	255	0
32	33	255	0
64	65	255	0
96	96	255	0
128	128	255	0
159	160	255	0
191	192	255	0
223	223	255	0
255	255	255	0

0	0	0	0
11	32	0	0
22	64	0	0
32	96	0	0
43	128	0	0
54	159	0	0
65	191	0	0
76	223	0	0
87	255	0	0
32	0	25	0
32	32	32	0
43	64	32	0
54	96	32	0
64	128	32	0
75	159	32	0
86	191	32	0
97	223	32	0
108	255	32	0
64	0	49	0
64	32	56	0
64	64	64	0
75	96	64	0
85	128	64	0
96	159	64	0
107	191	64	0
118	223	64	0
129	255	64	0
96	0	74	0
96	32	81	0
96	64	88	0
96	96	96	0
106	128	96	0
117	159	96	0
128	191	96	0
139	223	96	0
150	255	96	0
128	0	98	0
128	32	106	0
128	64	113	0
128	96	120	0
128	128	128	0
138	159	128	0
149	191	128	0
160	223	128	0
171	255	128	0
159	0	123	0
159	32	130	0
159	64	138	0
159	96	145	0
159	128	152	0
159	159	159	0
170	191	159	0
181	223	159	0
192	255	159	0
191	0	148	0
191	32	155	0
191	64	162	0
191	96	169	0
191	128	177	0
191	159	184	0
191	191	191	0
202	223	191	0
213	255	191	0
223	0	172	0
223	32	180	0
223	64	187	0
223	96	194	0
223	128	201	0
223	159	209	0
223	191	216	0
223	223	223	0
234	255	223	0
255	0	197	0
255	32	204	0
255	64	211	0
255	96	219	0
255	128	226	0
255	159	233	0
255	191	240	0
255	223	248	0
255	255	255	0

0	0	0	0
32	1	0	0
64	3	0	0
96	4	0	0
128	6	0	0
159	7	0	0
191	9	0	0
223	10	0	0
255	12	0	0
0	28	32	0
32	32	32	0
64	33	32	0
96	35	32	0
128	36	32	0
159	38	32	0
191	39	32	0
223	41	32	0
255	42	32	0
0	56	64	0
32	60	64	0
64	64	64	0
96	65	64	0
128	67	64	0
159	68	64	0
191	70	64	0
223	71	64	0
255	73	64	0
0	84	96	0
32	88	96	0
64	92	96	0
96	96	96	0
128	97	96	0
159	99	96	0
191	100	96	0
223	102	96	0
255	103	96	0
0	112	128	0
32	116	128	0
64	120	128	0
96	124	128	0
128	128	128	0
159	129	128	0
191	130	128	0
223	132	128	0
255	133	128	0
0	139	159	0
32	143	159	0
64	147	159	0
96	151	159	0
128	155	159	0
159	159	159	0
191	161	159	0
223	162	159	0
255	164	159	0
0	167	191	0
32	171	191	0
64	175	191	0
96	179	191	0
128	183	191	0
159	187	191	0
191	191	191	0
223	193	191	0
255	194	191	0
0	195	223	0
32	199	223	0
64	203	223	0
96	207	223	0
128	211	223	0
159	215	223	0
191	219	223	0
223	223	223	0
255	225	223	0
0	223	255	0
32	227	255	0
64	231	255	0
96	235	255	0
128	239	255	0
159	243	255	0
191	247	255	0
223	251	255	0
255	255	255	0

0	0	0	0
32	22	0	0
64	44	0	0
96	67	0	0
128	89	0	0
159	111	0	0
191	133	0	0
223	155	0	0
255	177	0	0
11	0	32	0
32	32	32	0
64	54	32	0
96	76	32	0
128	98	32	0
159	121	32	0
191	143	32	0
223	165	32	0
255	187	32	0
22	0	64	0
43	32	64	0
64	64	64	0
96	86	64	0
128	108	64	0
159	130	64	0
191	152	64	0
223	175	64	0
255	197	64	0
32	0	96	0
54	32	96	0
75	64	96	0
96	96	96	0
128	118	96	0
159	140	96	0
191	162	96	0
223	184	96	0
255	207	96	0
43	0	128	0
64	32	128	0
85	64	128	0
106	96	128	0
128	128	128	0
159	150	128	0
191	172	128	0
223	194	128	0
255	216	128	0
54	0	159	0
75	32	159	0
96	64	159	0
117	96	159	0
138	128	159	0
159	159	159	0
191	182	159	0
223	204	159	0
255	226	159	0
65	0	191	0
86	32	191	0
107	64	191	0
128	96	191	0
149	128	191	0
170	159	191	0
191	191	191	0
223	213	191	0
255	236	191	0
76	0	223	0
97	32	223	0
118	64	223	0
139	96	223	0
160	128	223	0
181	159	223	0
202	191	223	0
223	223	223	0
255	245	223	0
87	0	255	0
108	32	255	0
129	64	255	0
150	96	255	0
171	128	255	0
192	159	255	0
213	191	255	0
234	223	255	0
255	255	255	0

0	0	0	0
0	32	3	0
0	64	6	0
0	96	9	0
0	128	12	0
0	159	15	0
0	191	19	0
0	223	22	0
0	255	25	0
32	0	19	0
32	32	32	0
32	64	35	0
32	96	38	0
32	128	41	0
32	159	44	0
32	191	47	0
32	223	50	0
32	255	53	0
64	0	39	0
64	32	51	0
64	64	64	0
64	96	67	0
64	128	70	0
64	159	73	0
64	191	76	0
64	223	79	0
64	255	82	0
96	0	58	0
96	32	71	0
96	64	83	0
96	96	96	0
96	128	99	0
96	159	102	0
96	191	105	0
96	223	108	0
96	255	111	0
128	0	78	0
128	32	90	0
128	64	103	0
128	96	115	0
128	128	128	0
128	159	131	0
128	191	134	0
128	223	137	0
128	255	140	0
159	0	97	0
159	32	109	0
159	64	122	0
159	96	134	0
159	128	147	0
159	159	159	0
159	191	162	0
159	223	166	0
159	255	169	0
191	0	116	0
191	32	129	0
191	64	141	0
191	96	154	0
191	128	166	0
191	159	179	0
191	191	191	0
191	223	194	0
191	255	197	0
223	0	136	0
223	32	148	0
223	64	161	0
223	96	173	0
223	128	186	0
223	159	198	0
223	191	211	0
223	223	223	0
223	255	226	0
255	0	155	0
255	32	168	0
255	64	180	0
255	96	193	0
255	128	205	0
255	159	218	0
255	191	230	0
255	223	243	0
255	255	255	0

0	0	0	0
32	7	0	0
64	13	0	0
96	20	0	0
128	26	0	0
159	33	0	0
191	40	0	0
223	46	0	0
255	53	0	0
0	19	32	0
32	32	32	0
64	38	32	0
96	45	32	0
128	52	32	0
159	58	32	0
191	65	32	0
223	71	32	0
255	78	32	0
0	37	64	0
32	51	64	0
64	64	64	0
96	70	64	0
128	77	64	0
159	84	64	0
191	90	64	0
223	97	64	0
255	103	64	0
0	56	96	0
32	69	96	0
64	82	96	0
96	96	96	0
128	102	96	0
159	109	96	0
191	115	96	0
223	122	96	0
255	129	96	0
0	75	128	0
32	88	128	0
64	101	128	0
96	114	128	0
128	128	128	0
159	134	128	0
191	141	128	0
223	147	128	0
255	154	128	0
0	93	159	0
32	106	159	0
64	120	159	0
96	133	159	0
128	146	159	0
159	159	159	0
191	166	159	0
223	173	159	0
255	179	159	0
0	112	191	0
32	125	191	0
64	138	191	0
96	152	191	0
128	165	191	0
159	178	191	0
191	191	191	0
223	198	191	0
255	204	191	0
0	130	223	0
32	144	223	0
64	157	223	0
96	170	223	0
128	183	223	0
159	197	223	0
191	210	223	0
223	223	223	0
255	230	223	0
0	149	255	0
32	162	255	0
64	176	255	0
96	189	255	0
128	202	255	0
159	215	255	0
191	229	255	0
223	242	255	0
255	255	255	0

0	0	0	0
32	28	0	0
64	55	0	0
96	83	0	0
128	110	0	0
159	138	0	0
191	165	0	0
223	193	0	0
255	220	0	0
22	0	32	0
32	32	32	0
64	59	32	0
96	87	32	0
128	114	32	0
159	142	32	0
191	169	32	0
223	197	32	0
255	224	32	0
44	0	64	0
54	32	64	0
64	64	64	0
96	91	64	0
128	119	64	0
159	146	64	0
191	174	64	0
223	201	64	0
255	229	64	0
66	0	96	0
76	32	96	0
86	64	96	0
96	96	96	0
128	123	96	0
159	151	96	0
191	178	96	0
223	206	96	0
255	233	96	0
87	0	128	0
97	32	128	0
107	64	128	0
117	96	128	0
128	128	128	0
159	155	128	0
191	183	128	0
223	210	128	0
255	238	128	0
109	0	159	0
119	32	159	0
129	64	159	0
139	96	159	0
149	128	159	0
159	159	159	0
191	187	159	0
223	214	159	0
255	242	159	0
131	0	191	0
141	32	191	0
151	64	191	0
161	96	191	0
171	128	191	0
181	159	191	0
191	191	191	0
223	219	191	0
255	246	191	0
153	0	223	0
163	32	223	0
173	64	223	0
183	96	223	0
193	128	223	0
203	159	223	0
213	191	223	0
223	223	223	0
255	251	223	0
175	0	255	0
185	32	255	0
195	64	255	0
205	96	255	0
215	128	255	0
225	159	255	0
235	191	255	0
245	223	255	0
255	255	255	0

0	0	0	0
0	32	11	0
0	64	22	0
0	96	33	0
0	128	44	0
0	159	55	0
0	191	66	0
0	223	77	0
0	255	87	0
32	0	14	0
32	32	32	0
32	64	43	0
32	96	54	0
32	128	65	0
32	159	76	0
32	191	87	0
32	223	97	0
32	255	108	0
64	0	28	0
64	32	46	0
64	64	64	0
64	96	75	0
64	128	86	0
64	159	97	0
64	191	107	0
64	223	118	0
64	255	129	0
96	0	43	0
96	32	60	0
96	64	78	0
96	96	96	0
96	128	107	0
96	159	117	0
96	191	128	0
96	223	139	0
96	255	150	0
128	0	57	0
128	32	74	0
128	64	92	0
128	96	110	0
128	128	128	0
128	159	138	0
128	191	149	0
128	223	160	0
128	255	171	0
159	0	71	0
159	32	89	0
159	64	106	0
159	96	124	0
159	128	142	0
159	159	159	0
159	191	170	0
159	223	181	0
159	255	192	0
191	0	85	0
191	32	103	0
191	64	120	0
191	96	138	0
191	128	156	0
191	159	174	0
191	191	191	0
191	223	202	0
191	255	213	0
223	0	99	0
223	32	117	0
223	64	135	0
223	96	152	0
223	128	170	0
223	159	188	0
223	191	205	0
223	223	223	0
223	255	234	0
255	0	113	0
255	32	131	0
255	64	149	0
255	96	166	0
255	128	184	0
255	159	202	0
255	191	220	0
255	223	237	0
255	255	255	0

% cmyn'*_8bit, 9x9x9 grid

0	0	0	0
32	12	0	0
64	23	0	0
96	35	0	0
128	47	0	0
159	59	0	0
191	70	0	0
223	82	0	0
255	94	0	0
0	9	32	0
32	32	32	0
64	44	32	0
96	55	32	0
128	67	32	0
159	79	32	0
191	91	32	0
223	102	32	0
255	114	32	0
0	19	64	0
32	41	64	0
64	64	64	0
96	75	64	0
128	87	64	0
159	99	64	0
191	111	64	0
223	122	64	0
255	134	64	0
0	28	96	0
32	51	96	0
64	73	96	0
96	96	96	0
128	107	96	0
159	119	96	0
191	131	96	0
223	143	96	0
255	154	96	0
0	38	128	0
32	60	128	0
64	83	128	0
96	105	128	0
128	128	128	0
159	139	128	0
191	151	128	0
223	163	128	0
255	174	128	0
0	47	159	0
32	69	159	0
64	92	159	0
96	114	159	0
128	137	159	0
159	159	159	0
191	171	159	0
223	183	159	0
255	195	159	0
0	56	191	0
32	79	191	0
64	101	191	0
96	124	191	0
128	146	191	0
159	169	191	0
191	191	191	0
223	203	191	0
255	215	191	0
0	66	223	0
32	88	223	0
64	111	223	0
96	133	223	0
128	156	223	0
159	178	223	0
191	201	223	0
223	223	223	0
255	235	223	0
0	75	255	0
32	98	255	0
64	120	255	0
96	143	255	0
128	165	255	0
159	188	255	0
191	210	255	0
223	233	255	0
255	255	255	0

0	0	0	0
29	32	0	0
57	64	0	0
86	96	0	0
115	128	0	0
143	159	0	0
172	191	0	0
201	223	0	0
229	255	0	0
32	0	31	0
32	32	32	0
61	64	32	0
89	96	32	0
118	128	32	0
147	159	32	0
175	191	32	0
204	223	32	0
233	255	32	0
64	0	63	0
64	32	63	0
64	64	64	0
92	96	64	0
121	128	64	0
150	159	64	0
178	191	64	0
207	223	64	0
236	255	64	0
96	0	94	0
96	32	94	0
96	64	95	0
96	96	96	0
124	128	96	0
153	159	96	0
182	191	96	0
210	223	96	0
239	255	96	0
128	0	125	0
128	32	126	0
128	64	126	0
128	96	127	0
128	128	128	0
156	159	128	0
185	191	128	0
214	223	128	0
242	255	128	0
159	0	156	0
159	32	157	0
159	64	158	0
159	96	158	0
159	128	159	0
159	159	159	0
188	191	159	0
217	223	159	0
245	255	159	0
191	0	188	0
191	32	188	0
191	64	189	0
191	96	189	0
191	128	190	0
191	159	191	0
191	191	191	0
220	223	191	0
249	255	191	0
223	0	219	0
223	32	220	0
223	64	220	0
223	96	221	0
223	128	221	0
223	159	222	0
223	191	223	0
223	223	223	0
252	255	223	0
255	0	250	0
255	32	251	0
255	64	251	0
255	96	252	0
255	128	253	0
255	159	253	0
255	191	254	0
255	223	254	0
255	255	255	0

0	0	0	0
0	32	19	0
0	64	38	0
0	96	56	0
0	128	75	0
0	159	94	0
0	191	113	0
0	223	131	0
0	255	150	0
32	0	9	0
32	32	32	0
32	64	51	0
32	96	69	0
32	128	88	0
32	159	107	0
32	191	126	0
32	223	145	0
32	255	163	0
64	0	18	0
64	32	41	0
64	64	64	0
64	96	83	0
64	128	101	0
64	159	120	0
64	191	139	0
64	223	158	0
64	255	176	0
96	0	27	0
96	32	50	0
96	64	73	0
96	96	96	0
96	128	114	0
96	159	133	0
96	191	152	0
96	223	171	0
96	255	190	0
128	0	36	0
128	32	59	0
128	64	82	0
128	96	105	0
128	128	128	0
128	159	146	0
128	191	165	0
128	223	184	0
128	255	203	0
159	0	45	0
159	32	68	0
159	64	91	0
159	96	114	0
159	128	136	0
159	159	159	0
159	191	178	0
159	223	197	0
159	255	216	0
191	0	54	0
191	32	77	0
191	64	100	0
191	96	122	0
191	128	145	0
191	159	168	0
191	191	191	0
191	223	210	0
191	255	229	0
223	0	63	0
223	32	86	0
223	64	108	0
223	96	131	0
223	128	154	0
223	159	177	0
223	191	200	0
223	223	223	0
223	255	242	0
255	0	72	0
255	32	94	0
255	64	117	0
255	96	140	0
255	128	163	0
255	159	186	0
255	191	209	0
255	223	232	0
255	255	255	0

255	255	255	0
223	223	223	0
191	191	191	0
159	159	159	0
128	128	128	0
96	96	96	0
64	64	64	0
32	32	32	0
0	0	0	0
255	255	255	0
223	223	223	0
191	191	191	0
159	159	159	0
128	128	128	0
96	96	96	0
64	64	64	0
32	32	32	0
0	0	0	0
255	255	255	0
223	223	223	0
191	191	191	0
159	159	159	0
128	128	128	0
96	96	96	0
64	64	64	0
32	32	32	0
0	0	0	0

255	255	255	0
238	238	238	0
221	221	221	0
204	204	204	0
187	187	187	0
170	170	170	0
153	153	153	0
136	136	136	0
119	119	119	0
102	102	102	0
85	85	85	0
68	68	68	0
51	51	51	0
34	34	34	0
17	17	17	0
0	0	0	0
255	255	255	0
238	238	238	0
221	221	221	0
204	204	204	0
187	187	187	0
170	170	170	0
153	153	153	0
136	136	136	0
119	119	119	0
102	102	102	0
85	85	85	0
68	68	68	0
51	51	51	0
34	34	34	0
17	17	17	0
0	0	0	0
255	255	255	0
238	238	238	0
221	221	221	0
204	204	204	0
187	187	187	0
170	170	170	0
153	153	153	0
136	136	136	0
119	119	119	0
102	102	102	0
85	85	85	0
68	68	68	0
51	51	51	0
34	34	34	0
17	17	17	0
0	0	0	0

255	255	255	0
0	0	0	0
0	255	213	0
255	0	30	0
0	1	255	0
255	135	0	0
255	0	197	0
87	255	0	0