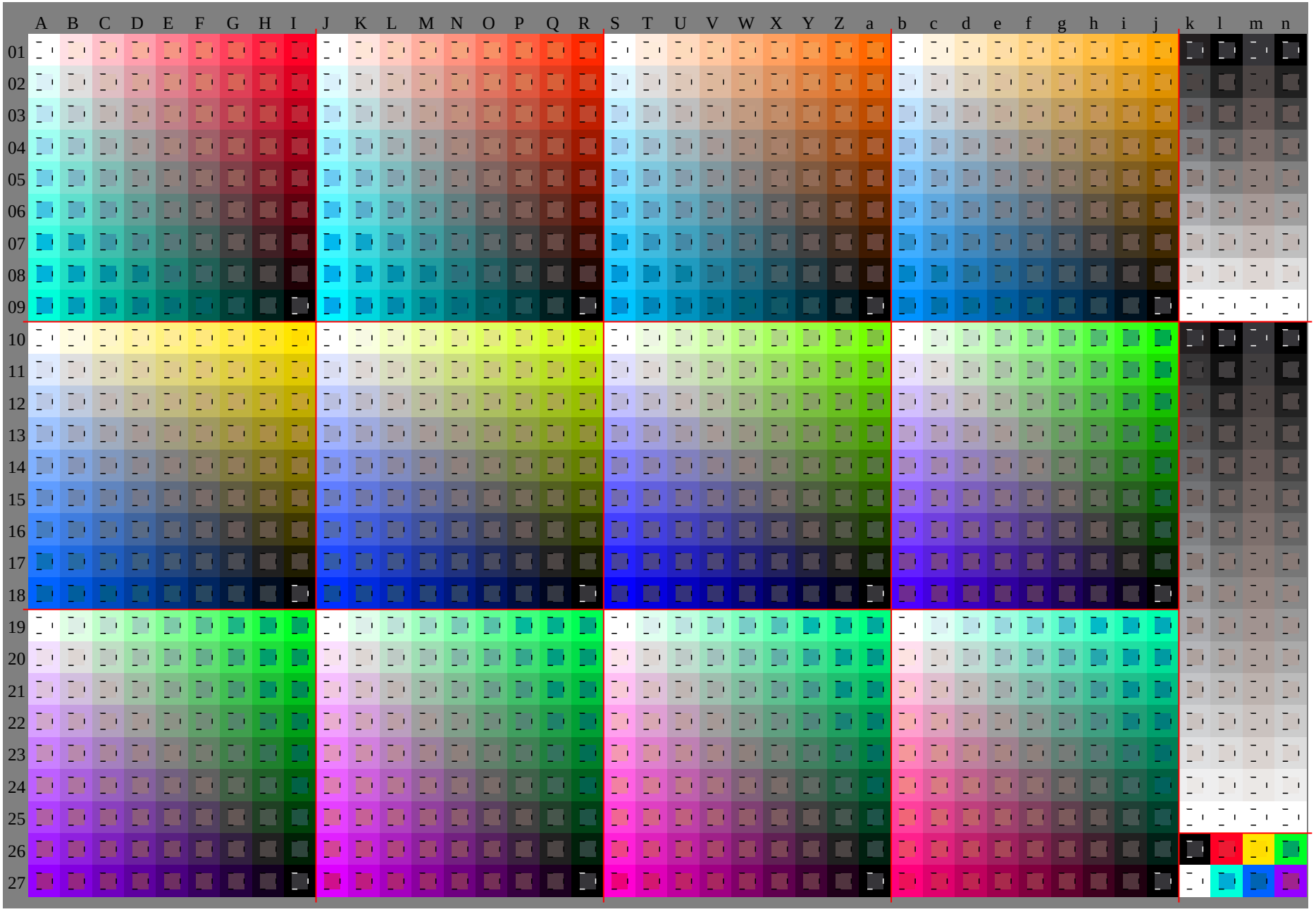

See original or copy: http://web.me.com/klaus.richter/HE45/HE45L0NP.PDF /.PS
Technical information: http://www.ps.bam.de V 2.1, io=1,1, Cx=1; cf1=0.90; nt=0.02; nx=1.0

TUB registration: 20091101-HE45/HE45L0NP.PDF /.PS
application for evaluation and measurement of printer or monitor systems
TUB material: code=rha4ta

TUB-test chart HE45; Relative Elementary Colour System O
D65: 1080 standard colours, separations and 23 data tables

input: *000n / w / nnn0 / www set...*
output: no change compared to input

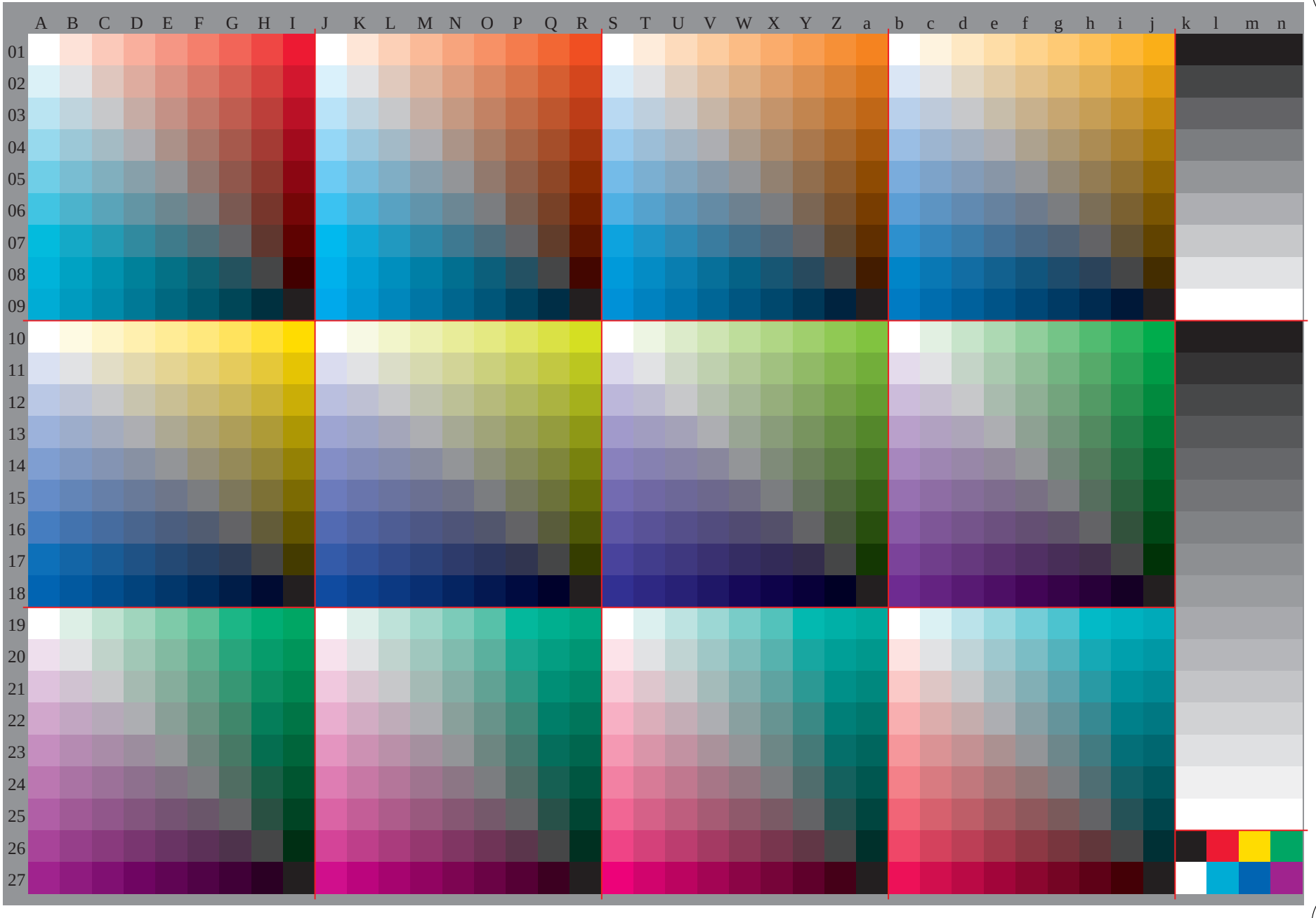

See original or copy: http://web.me.com/klaus.richter/HE45/HE45L0NP.PDF /.PS
Technical information: http://www.ps.bam.de V 2.1, io=1,1, Cx=1; cf1=0.90; nt=0.02; nx=1.0

TUB registration: 20091101-HE45/HE45L0NP.PDF /.PS
application for evaluation and measurement of printer or monitor systems

TUB material: code=rha4ta

TUB-test chart HE45; Relative Elementary Colour System O
D65: 1080 standard colours, separations and 23 data tables

input: *000n / w / nnn0 / www set...*
output: *−>cmyn61* setcmykcolor*

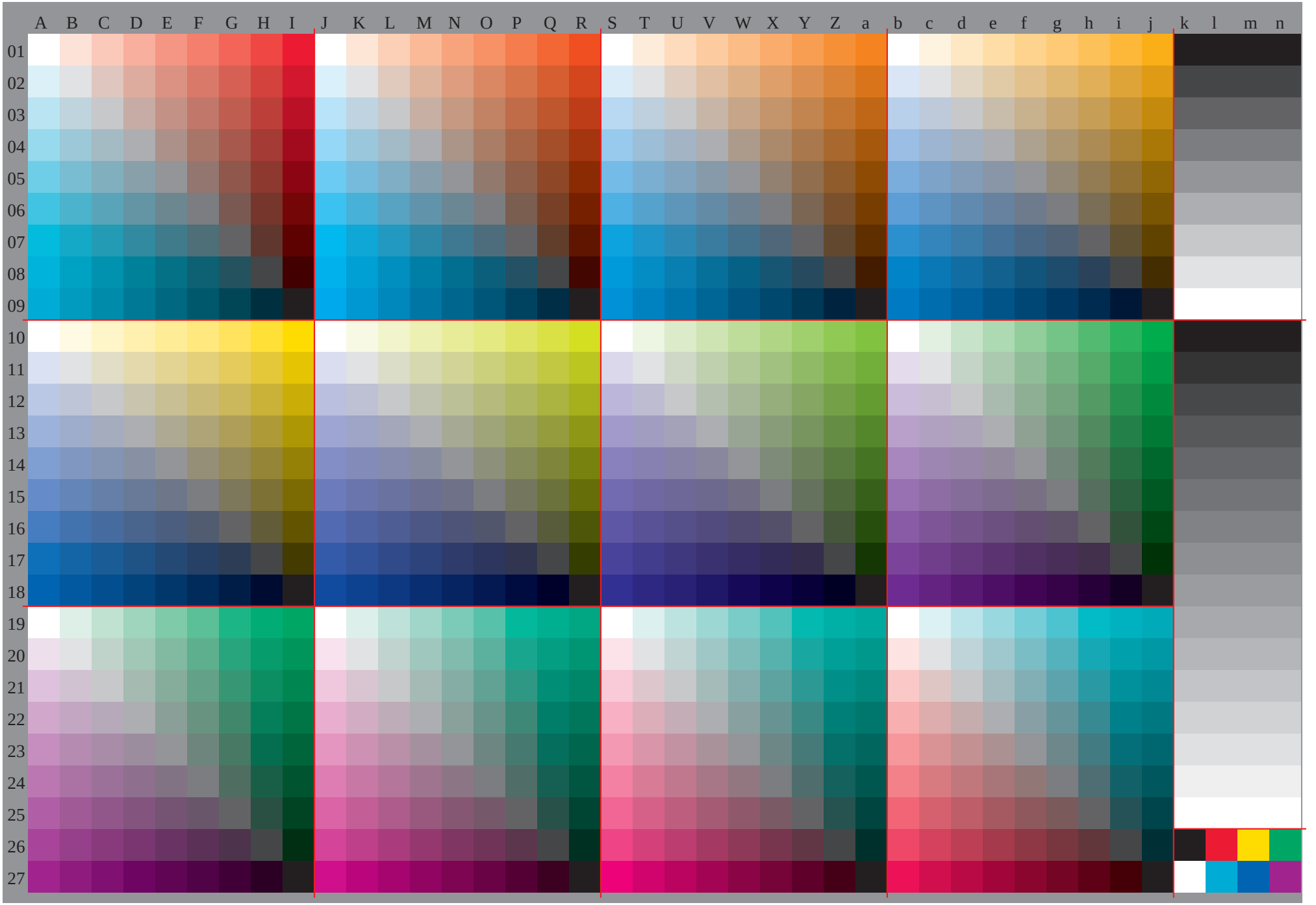
A B C D E F G H I J K L M N O P Q R S T U V W X Y Z a b c d e f g h i j k l m n
01 02 03 04 05 06 07 08 09 10 11 12 13 14 15 16 17 18 19 20 21 22 23 24 25 26 27

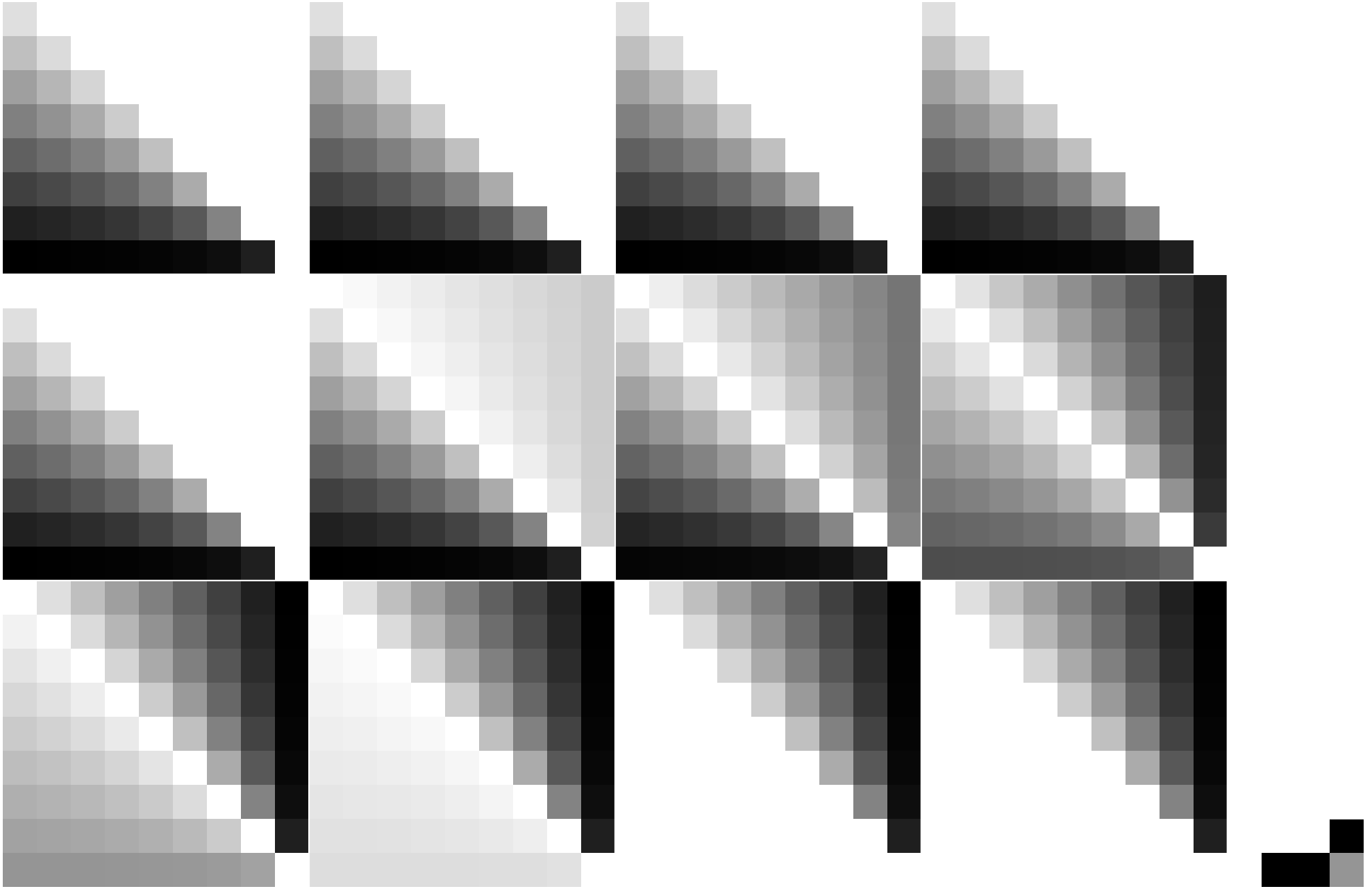

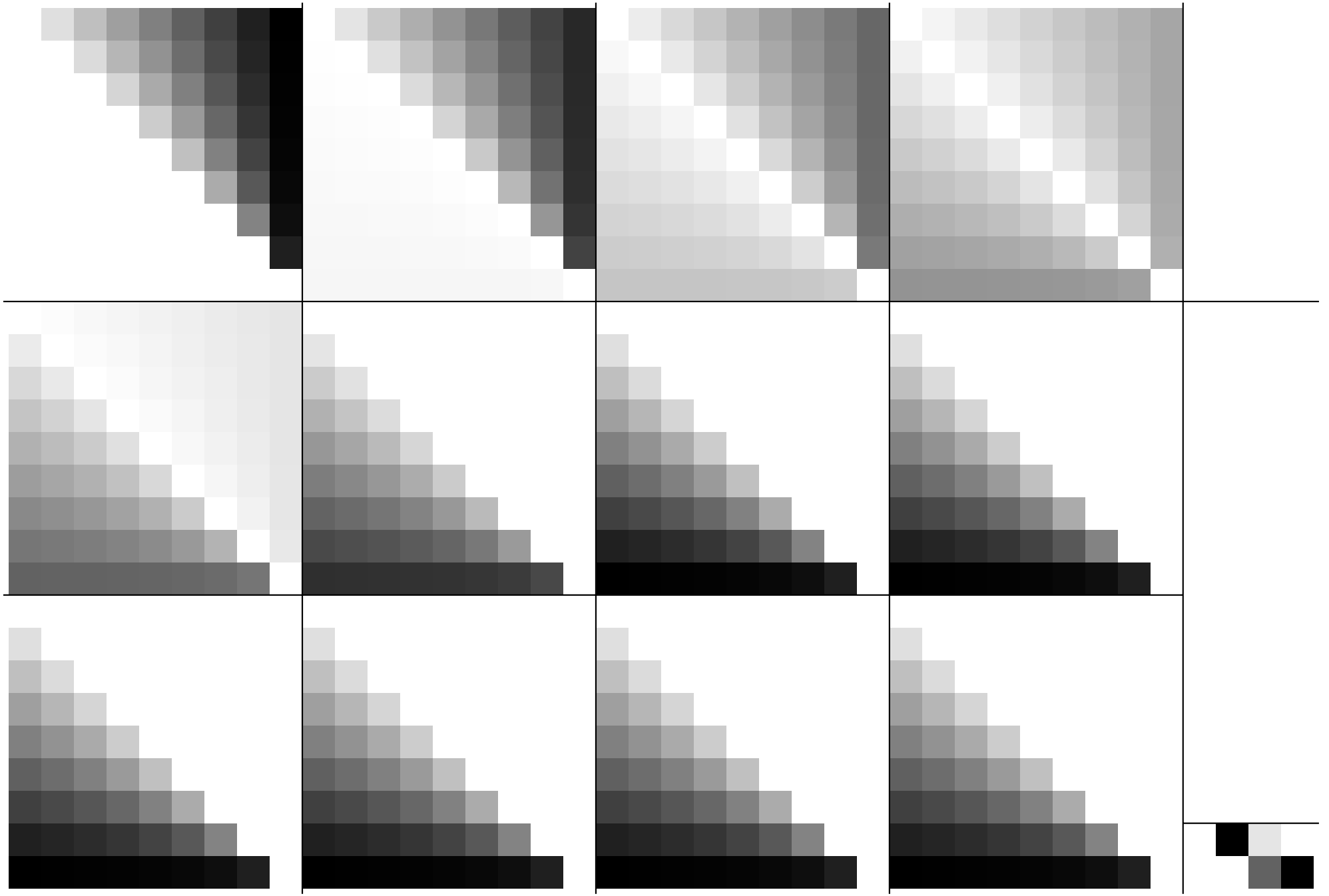

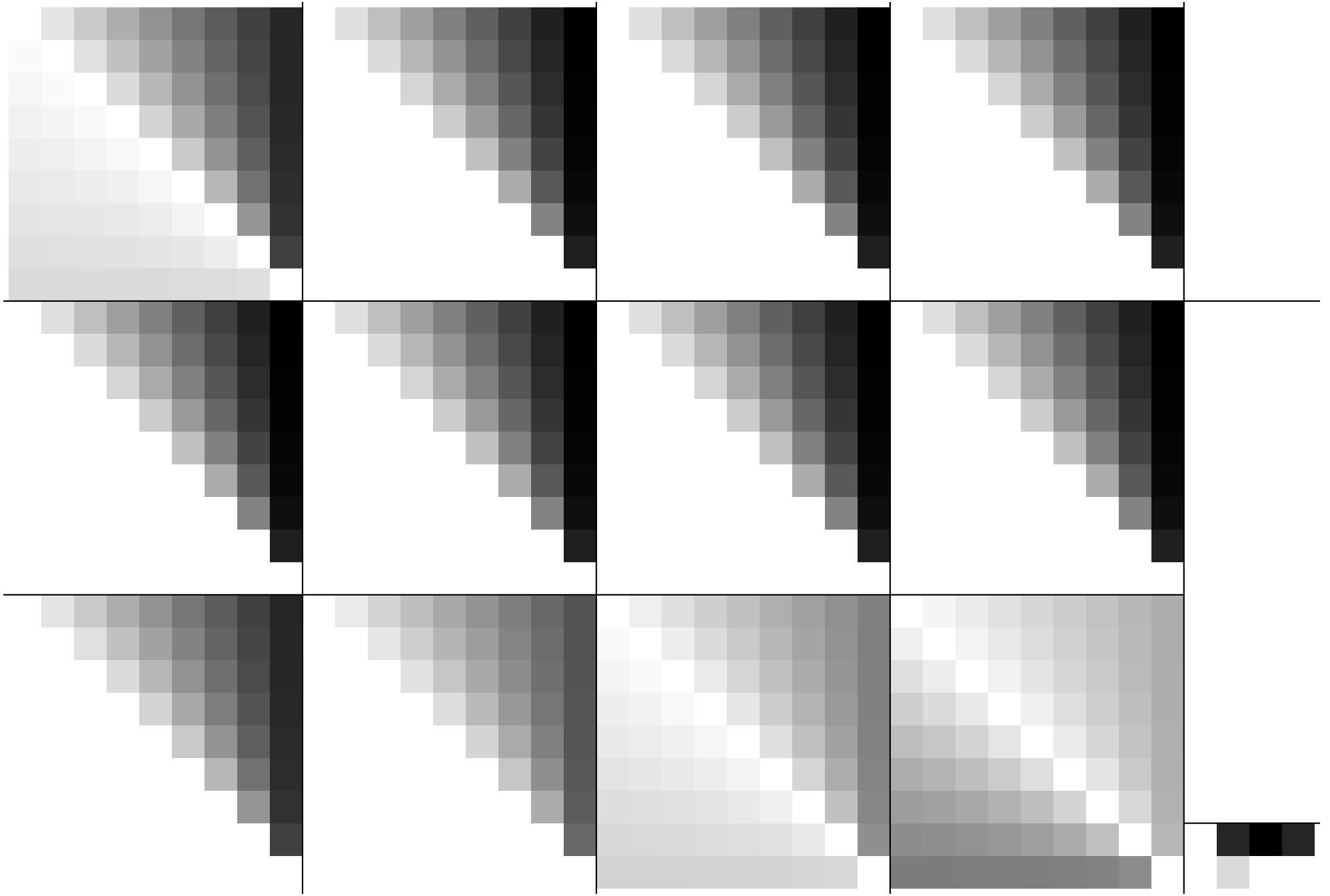

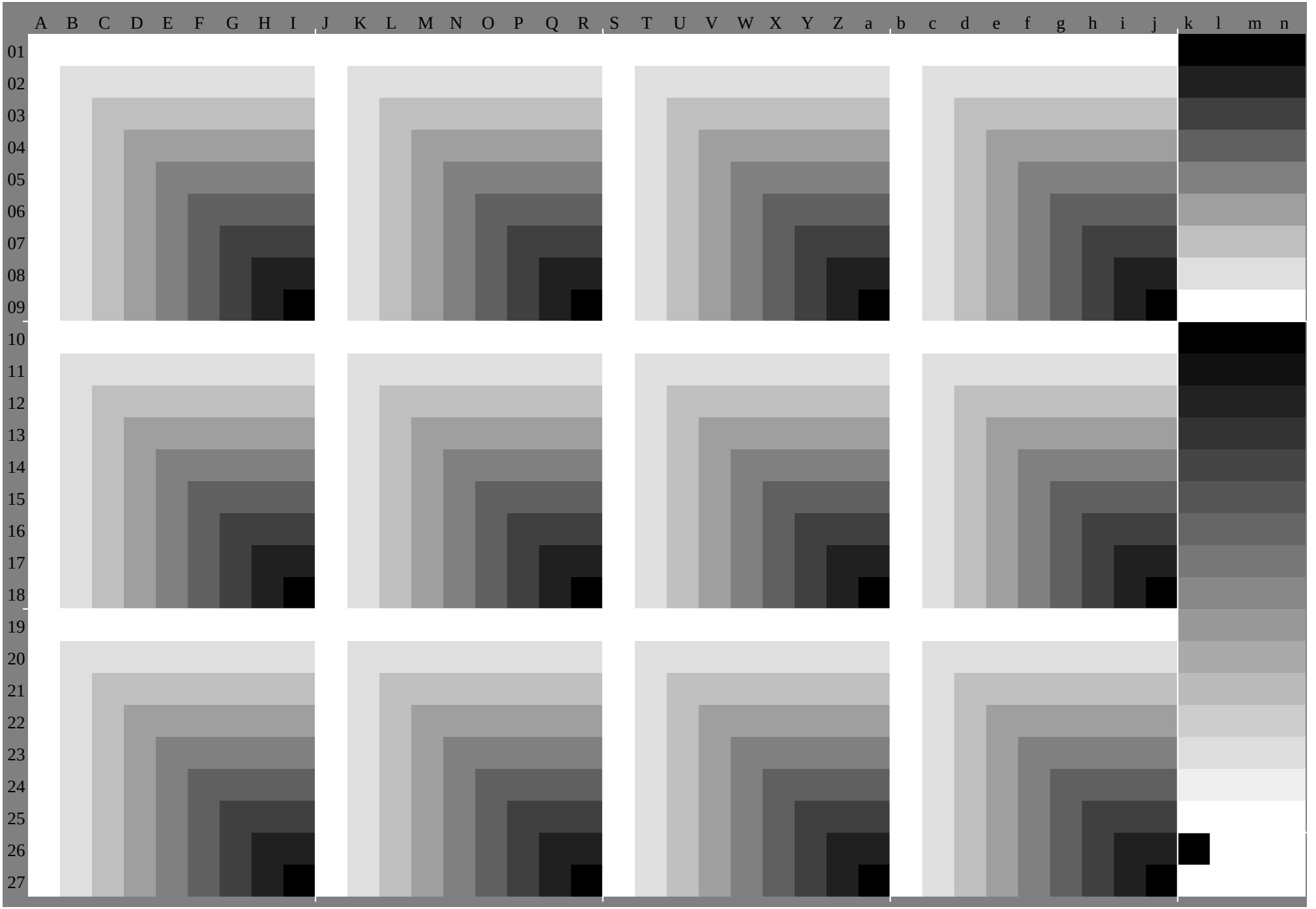
A B C D E F G H I J K L M N O P Q R S T U V W X Y Z a b c d e f g h i j k l m n
01 02 03 04 05 06 07 08 09 10 11 12 13 14 15 16 17 18 19 20 21 22 23 24 25 26 27

	A	B	C	D	E	F	G	H	I	J	K	L	M	N	O	P	Q	R	S	T	U	V	W	X	Y	Z	a	b	c	d	e	f	g	h	i	j	k	***lab*olv****
01	1.0	1.0	1.0	1.0	1.0	1.0	1.0	1.0	1.0	1.0	1.0	1.0	1.0	1.0	1.0	1.0	1.0	1.0	1.0	1.0	1.0	1.0	1.0	1.0	1.0	1.0	1.0	1.0	1.0	1.0	1.0	1.0	1.0	1.0	1.0	1.0	0.0	0.0	0.0	0.0
	1.0	0.880	.750	.630	.5	0.380	.250	.130	0.	1.0	0.890	.790	.680	.580	.470	.370	.260	.151	1.0	0.930	.850	.780	.7	0.630	.550	.480	.4	1.0	0.960	.910	.870	.820	.780	.740	.690	.650	0.0	0.0	0.0	0.0
	1.0	0.890	.790	.680	.570	.470	.360	.250	.151	1.0	0.880	.750	.630	.5	0.380	.250	.130	0.	1.0	0.880	.750	.630	.5	0.380	.250	.130	0.	1.0	0.880	.750	.630	.5	0.380	.250	.130	0.	0.0	0.0	0.0	0.0
02	0.880	.880	.880	.880	.880	.880	.880	.880	.880	.880	.880	.880	.880	.880	.880	.880	.880	.880	.880	.880	.880	.880	.880	.880	.880	.880	.880	.880	.880	.880	.880	.880	.880	.880	.880	.880	.130	.130	.130	.13
	1.0	0.880	.750	.630	.5	0.380	.250	.130	0.	1.0	0.880	.770	.660	.560	.450	.350	.240	.140	.970	.880	.8	0.730	.650	.580	.5	0.430	.350	.950	.880	.830	.790	.740	.7	0.660	.610	.570	.130	.130	.130	.13
	0.980	.880	.770	.660	.560	.450	.340	.240	.131	1.0	0.880	.750	.630	.5	0.380	.250	.130	0.	1.0	0.880	.750	.630	.5	0.380	.250	.130	0.	1.0	0.880	.750	.630	.5	0.380	.250	.130	0.	.130	.130	.130	.13
03	0.750	.750	.750	.750	.750	.750	.750	.750	.750	.750	.750	.750	.750	.750	.750	.750	.750	.750	.750	.750	.750	.750	.750	.750	.750	.750	.750	.750	.750	.750	.750	.750	.750	.750	.750	.750	.250	.250	.250	.25
	1.0	0.880	.750	.630	.5	0.380	.250	.130	0.	0.990	.870	.750	.640	.540	.430	.330	.220	.120	.940	.850	.750	.680	.6	0.530	.450	.380	.3	0.890	.820	.750	.710	.660	.620	.570	.530	.490	.250	.250	.250	.25
	0.960	.860	.750	.640	.540	.430	.320	.220	.111	1.0	0.880	.750	.630	.5	0.380	.250	.130	0.	1.0	0.880	.750	.630	.5	0.380	.250	.130	0.	1.0	0.880	.750	.630	.5	0.380	.250	.130	0.	.250	.250	.250	.25
04	0.630	.630	.630	.630	.630	.630	.630	.630	.630	.630	.630	.630	.630	.630	.630	.630	.630	.630	.630	.630	.630	.630	.630	.630	.630	.630	.630	.630	.630	.630	.630	.630	.630	.630	.630	.630	.380	.380	.380	.38
	1.0	0.880	.750	.630	.5	0.380	.250	.130	0.	0.990	.870	.750	.630	.520	.410	.310	.2	0.1	0.910	.820	.720	.630	.550	.480	.4	0.330	.250	.840	.770	.7	0.630	.580	.540	.490	.450	.410	.380	.380	.380	.38
	0.950	.840	.730	.630	.520	.410	.310	.2	0.091	1.0	0.880	.750	.630	.5	0.380	.250	.130	0.	1.0	0.880	.750	.630	.5	0.380	.250	.130	0.	1.0	0.880	.750	.630	.5	0.380	.250	.130	0.	.380	.380	.380	.38
05	0.5	0.5	0.5	0.5	0.5	0.5	0.5	0.5	0.5	0.5	0.5	0.5	0.5	0.5	0.5	0.5	0.5	0.5	0.5	0.5	0.5	0.5	0.5	0.5	0.5	0.5	0.5	0.5	0.5	0.5	0.5	0.5	0.5	0.5	0.5	0.5	0.5	0.5	0.5	0.5
	1.0	0.880	.750	.630	.5	0.380	.250	.130	0.	0.980	.860	.740	.620	.5	0.390	.290	.180	.080	.890	.790	.690	.6	0.5	0.430	.350	.280	.2	0.790	.720	.640	.570	.5	0.460	.410	.370	.320	.5	0.5	0.5	0.5
	0.930	.820	.710	.610	.5	0.390	.290	.180	.071	1.0	0.880	.750	.630	.5	0.380	.250	.130	0.	1.0	0.880	.750	.630	.5	0.380	.250	.130	0.	1.0	0.880	.750	.630	.5	0.380	.250	.130	0.	.5	0.5	0.5	0.5
06	0.380	.380	.380	.380	.380	.380	.380	.380	.380	.380	.380	.380	.380	.380	.380	.380	.380	.380	.380	.380	.380	.380	.380	.380	.380	.380	.380	.380	.380	.380	.380	.380	.380	.380	.380	.380	.630	.630	.630	.63
	1.0	0.880	.750	.630	.5	0.380	.250	.130	0.	0.980	.860	.740	.620	.5	0.380	.270	.160	.060	.860	.760	.660	.570	.470	.380	.3	0.230	.150	.740	.660	.590	.520	.450	.380	.330	.290	.240	.630	.630	.630	.63
	0.910	.8	0.7	0.590	.480	.380	.270	.160	.061	1.0	0.880	.750	.630	.5	0.380	.250	.130	0.	1.0	0.880	.750	.630	.5	0.380	.250	.130	0.	1.0	0.880	.750	.630	.5	0.380	.250	.130	0.	.630	.630	.630	.63
07	0.250	.250	.250	.250	.250	.250	.250	.250	.250	.250	.250	.250	.250	.250	.250	.250	.250	.250	.250	.250	.250	.250	.250	.250	.250	.250	.250	.250	.250	.250	.250	.250	.250	.250	.250	.250	.750	.750	.750	.75
	1.0	0.880	.750	.630	.5	0.380	.250	.130	0.	0.970	.850	.730	.610	.490	.370	.250	.140	.040	.830	.730	.640	.540	.440	.350	.250	.180	.1	0.680	.610	.540	.470	.390	.320	.250	.210	.160	.750	.750	.750	.75
	0.890	.790	.680	.570	.460	.360	.250	.140	.041	1.0	0.880	.750	.630	.5	0.380	.250	.130	0.	1.0	0.880	.750	.630	.5	0.380	.250	.130	0.	1.0	0.880	.750	.630	.5	0.380	.250	.130	0.	.750	.750	.750	.75
08	0.130	.130	.130	.130	.130	.130	.130	.130	.130	.130	.130	.130	.130	.130	.130	.130	.130	.130	.130	.130	.130	.130	.130	.130	.130	.130	.130	.130	.130	.130	.130	.130	.130	.130	.130	.130	.880	.880	.880	.88
	1.0	0.880	.750	.630	.5	0.380	.250	.130	0.	0.970	.850	.730	.610	.490	.370	.250	.130	.020	.8	0.7	0.610	.510	.410	.320	.220	.130	.050	.630	.560	.490	.410	.340	.270	.2	0.130	.080	.880	.880	.880	.88
	0.870	.770	.660	.550	.450	.340	.230	.130	.021	1.0	0.880	.750	.630	.5	0.380	.250	.130	0.	1.0	0.880	.750	.630	.5	0.380	.250	.130	0.	1.0	0.880	.750	.630	.5	0.380	.250	.130	0.	.880	.880	.880	.88
09	0.0	0.0	0.0	0.0	0.0	0.0	0.0	0.0	0.0	0.0	0.0	0.0	0.0	0.0	0.0	0.0	0.0	0.0	0.0	0.0	0.0	0.0	0.0	0.0	0.0	0.0	0.0	0.0	0.0	0.0	0.0	0.0	0.0	0.0	0.0	0.0	1.0	1.0	1.0	1.0
	1.0	0.880	.750	.630	.5	0.380	.250	.130	0.	0.960	.840	.720	.6	0.480	.360	.240	.120	0.	0.770	.670	.580	.480	.390	.290	.190	.1	0.0	0.580	.510	.430	.360	.290	.220	.140	.070	0.	1.0	1.0	1.0	1.0
	0.860	.750	.640	.540	.430	.320	.210	.110	0.	1.0	0.880	.750	.630	.5	0.380	.250	.130	0.	1.0	0.880	.750	.630	.5	0.380	.250	.130	0.	1.0	0.880	.750	.630	.5	0.380	.250	.130	0.	1.0	1.0	1.0	1.0
10	1.0	1.0	1.0	1.0	1.0	1.0	1.0	1.0	1.0	1.0	0.970	.950	.920	.9	0.870	.850	.820	.8	1.0	0.930	.860	.8	0.730	.660	.590	.530	.461	0.0	0.890	.780	.670	.560	.450	.340	.230	.120	0.0	0.0	0.0	0.0
	1.0	0.990	.970	.960	.950	.940	.920	.910	.9	1.0	1.0	1.0	1.0	1.0	1.0	1.0	1.0	1.0	1.0	1.0	1.0	1.0	1.0	1.0	1.0	1.0	1.0	1.0	1.0	1.0	1.0	1.0	1.0	1.0	1.0	1.0	0.0	0.0	0.0	0.0
	1.0	0.880	.750	.630	.5	0.380	.250	.130	0.	1.0	0.880	.750	.630	.5	0.380	.250	.130	0.	1.0	0.880	.750	.630	.5	0.380	.250	.130	0.	1.0	0.880	.750	.630	.5	0.380	.250	.130	0.	0.0	0.0	0.0	0.0
11	0.880	.880	.880	.880	.880	.880	.880	.880	.880	.880	.880	.850	.820	.8	0.770	.750	.720	.7	0.880	.880	.810	.740	.670	.6	0.540	.470	.4	0.910	.880	.760	.650	.540	.430	.320	.210	.1	0.070	.070	.070	.07
	0.920	.880	.860	.850	.840	.820	.810	.8	0.780	.9	0.880	.880	.880	.880	.880	.880	.880	.880	.880	.880	.880	.880	.880	.880	.880	.880	.880	.880	.880	.880	.880	.880	.880	.880	.880	.880	.070	.070	.070	.07
	1.0	0.880	.750	.630	.5	0.380	.250	.130	0.	1.0	0.880	.750	.630	.5	0.380	.250	.130	0.	1.0	0.880	.750	.630	.5	0.380	.250	.130	0.	1.0	0.880	.750	.630	.5	0.380	.250	.130	0.	0.070	.070	.070	.07
12	0.750	.750	.750	.750	.750	.750	.750	.750	.750	.750	.750	.750	.720	.7	0.670	.650	.620	.6	0.760	.750	.750	.680	.610	.550	.480	.410	.340	.830	.790	.750	.640	.530	.420	.310	.2	0.090	.130	.130	.130	.13
	0.850	.8	0.750	.740	.720	.710	.7	0.690	.670	.8	0.770	.750	.750	.750	.750	.750	.750	.750	.750	.750	.750	.750	.750	.750	.750	.750	.750	.750	.750	.750	.750	.750	.750	.750	.750	.750	.130	.130	.130	.13
	1.0	0.880	.750	.630	.5	0.380	.250	.130	0.	1.0	0.880	.750	.630	.5	0.380	.250	.130	0.	1.0	0.880	.750	.630	.5	0.380	.250	.130	0.	1.0	0.880	.750	.630	.5	0.380	.250	.130	0.	0.130	.130	.130	.13
13	0.630	.630	.630	.630	.630	.630	.630	.630	.630	.630	.630	.630	.630	.6	0.570	.550	.520	.5	0.630	.630	.630	.630	.560	.490	.420	.350	.290	.740	.7	0.660	.630	.510	.4	0.290	.180	.070	.2	0.2	0.2	0.2
	0.770	.720	.670	.630	.610	.6	0.590	.570	.560	.690	.670	.650	.630	.630	.630	.630	.630	.630	.630	.630	.630	.630	.630	.630	.630	.630	.630	.630	.630	.630	.630	.630	.630	.630	.630	.630	.2	0.2	0.2	0.2
	1.0	0.880	.750	.630	.5	0.380	.250	.130	0.	1.0	0.880	.750	.630	.5	0.380	.250	.130	0.	1.0	0.880	.750	.630	.5	0.380	.250	.130	0.	1.0	0.880	.750	.630	.5	0.380	.250	.130	0.	0.2	0.2	0.2	0.2
14	0.5	0.5	0.5	0.5	0.5	0.5	0.5	0.5	0.5	0.5	0.5	0.5	0.5	0.5	0.470	.450	.420	.4	0.510	.510	.510	.5	0.5	0.430	.360	.3	0.230	.650	.610	.580	.540	.5	0.390	.280	.170	.060	.270	.270	.270	.27
	0.690	.640	.6	0.550	.5	0.490	.470	.460	.450	.590	.570	.550	.520	.5	0.5	0.5	0.5	0.5	0.5	0.5	0.5	0.5	0.5	0.5	0.5	0.5	0.5	0.5	0.5	0.5	0.5	0.5	0.5	0.5	0.5	0.5	.270	.270	.270	.27
	1.0	0.880	.750	.630	.5	0.380	.250	.130	0.	1.0	0.880	.750	.630	.5	0.380	.250	.130	0.	1.0	0.880	.750	.630	.5	0.380	.250	.130	0.	1.0	0.880	.750	.630	.5	0.380	.250	.130	0.	.270	.270	.270	.27
15	0.380	.380	.380	.380	.380	.380	.380	.380	.380	.380	.380	.380	.380	.380	.380	.350	.320	.3	0.390	.390	.380	.380	.380	.380	.310	.240	.170	.560	.530	.490	.450	.410	.380	.260	.150	.040	.330	.330	.330	.33
	0.620	.570	.520	.470	.420	.380	.360	.350	.340	.490	.470	.440	.420	.4	0.380	.380	.380	.380	.380	.380	.380	.380	.380	.380	.380	.380	.380	.380	.380	.380	.380	.380	.380	.380	.380	.380	.330	.330	.330	.33
	1.0	0.880	.750	.630	.5	0.380	.250	.130	0.	1.0	0.880	.750	.630	.5	0.380	.250	.130	0.	1.0	0.880	.750	.630	.5	0.380	.250	.130	0.	1.0	0.880	.750	.630	.5	0.380	.250	.130	0.	0.330	.330	.330	.33
16	0.250	.250	.250	.250	.250	.250	.250	.250	.250	.250	.250	.250	.250	.250	.250	.250	.220	.2	0.270	.260	.260	.260	.260	.250	.250	.180	.110	.480	.440	.4	0.360	.330	.290	.250	.140	.030	.4	0.4	0.4	0.4
	0.540	.490	.440	.390	.350	.3	0.250	.240	.220	.390	.370	.340	.320	.3	0.270	.250	.250	.250	.250	.250	.250	.250	.250	.250	.250	.250	.250	.250	.250	.250	.250	.250	.250	.250	.250	.250	.4	0.4	0.4	0.4
	1.0	0.880	.750	.630	.5	0.380	.250	.130	0.	1.0	0.880	.750	.630	.5	0.380	.250	.130	0.	1.0	0.880	.750	.630	.5	0.380	.250	.130	0.	1.0	0.880	.750	.630	.5	0.380	.250	.130	0.	0.4	0.4	0.4	0.4
17	0.130	.130	.130	.130	.130	.130	.130	.130	.130	.130	.130	.130	.130	.130	.130	.130	.130	.1	0.140	.140	.140	.140	.130	.130	.130	.130	.060	.390	.350	.310	.280	.240	.2	0.160	.130	.010	.470	.470	.470	.47
	0.460	.410	.370	.320	.270	.220	.170	.130	.110	.290	.260	.240	.220	.190	.170	.150	.130	.130	.130	.130	.130	.130	.130	.130	.130	.130	.130	.130	.130	.130	.130	.130	.130	.130	.130	.130	.470	.470	.470	.47
	1.0	0.880	.750	.630	.5	0.380	.250	.130	0.	1.0	0.880	.750	.630	.5	0.380	.250	.130	0.	1.0	0.880	.750	.630	.5	0.380	.250	.130	0.	1.0	0.880	.750	.630	.5	0.380	.250	.130	0.	.470	.470	.470	.47
18	0.0	0.0	0.0	0.0	0.0	0.0	0.0	0.0	0.0	0.0	0.0	0.0	0.0	0.0	0.0	0.0	0.0	0.0	0.020	.020	.020	.010	.010	.010	.010	0.0	0.0	0.3	0.260	.230	.190	.150	.110	.080	.040	.0	0.530	.530	.530	.53
	0.390	.340	.290	.240	.190	.140	.1	0.050	.0	0.190	.160	.140	.120	.090	.070	.050	.020	.0	0.0	0.0	0.0	0.0	0.0	0.0	0.0	0.0	0.0	0.0	0.0	0.0	0.0	0.0	0.0	0.0	0.0	0.0	.530	.530	.530	.53
	1.0	0.880	.750	.630	.5	0.380	.250	.130	0.	1.0	0.880	.750	.630	.5	0.380	.250	.130	0.	1.0	0.880	.750	.630	.5	0.380	.250	.130	0.	1.0	0.880	.750	.630	.5	0.380	.250	.130	0.	.530	.530	.530	.53
19	1.0	0.880	.750	.630	.5	0.380	.250	.130	0.	1.0	0.880	.750	.630	.5	0.380	.250	.130	0.	1.0	0.880	.750	.630	.5	0.380	.250	.130	0.	1.0	0.880	.750	.630	.5	0.380	.250	.130	0.	0.6	0.6	0.6	0.6
	1.0	1.0	1.0	1.0	1.0	1.0	1.0	1.0	1.0	1.0	1.0	1.0	1.0	1.0	1.0	1.0	1.0	1.0	1.0	1.0	1.0	1.0	1.0	1.0	1.0	1.0	1.0	1.0	1.0	1.0	1.0	1.0	1.0	1.0	1.0	1.0	0.6	0.6	0.6	0.6
	1.0	0.890	.790	.680	.570	.470	.360	.250	.151	1.0	0.920	.830	.750	.660	.580	.490	.410	.321	1.0	0.940	.880	.810	.750	.690	.630	.560	.5	1.0	0.960	.920	.880	.840	.8	0.760	.720	.680	.6	0.6	0.6	0.6
20	0.950	.880	.750	.630	.5	0.380	.250	.130	0.	0.980	.880	.750	.630	.5	0.380	.250	.130	0.	1.0	0.880	.750	.630	.5	0.380	.250	.130	0.	1.0	0.880	.750	.630	.5	0.380	.250	.130	0.	0.670	.670	.670	.67
	0.880	.880	.880	.880	.880	.880	.880	.880	.880	.880	.880	.880	.880	.880	.880	.880	.880	.880	.880	.880	.880	.880	.880	.880	.880	.880	.880	.880	.880	.880	.880	.880	.880	.880	.880	.880	.670	.670	.670	.67
	1.0	0.880	.770	.660	.560	.450	.340	.240	.131	0.0	0.880	.790	.710	.620	.540	.450	.370	.280	.980	.880	.810	.750	.690	.630	.560	.5	0.440	.940	.880	.830	.790	.750	.710	.670	.630	.590	.670	.670	.670	.67
21	0.9	0.820	.750	.630	.5	0.380	.250	.130	0.	0.970	.860	.750	.630	.5	0.380	.250	.130	0.	1.0	0.880	.750	.630	.5	0.380	.250	.130	0.	1.0	0.880	.750	.630	.5	0.380	.250	.130	0.	0.730	.730	.730	.73
	0.750	.750	.750	.750	.750	.750	.750	.750	.750	.750	.750	.750	.750	.750	.750	.750	.750	.750	.750	.750	.750	.750	.750	.750	.750	.750	.750	.750	.750	.750	.750	.750	.750	.750	.750	.750	.730	.730	.730	.73
	1.0	0.880	.750	.640	.540	.430	.320	.220	.111	0.0	0.880	.750	.670	.580	.5	0.410	.330	.240	.960	.850	.750	.690	.630	.560	.5	0.440	.380	.870	.810	.750	.710	.670	.630	.590	.550	.510	.730	.730	.730	.73
22	0.840	.770	.7	0.630	.5	0.380	.250	.130	0.	0.950	.840	.730	.630	.5	0.380	.250	.130	0.	1.0	0.880	.750	.630	.5	0.380	.250	.130	0.	1.0	0.880	.750	.630	.5	0.380	.250	.130	0.	0.8	0.8	0.8	0.8
	0.630	.630	.630	.630	.630	.630	.630	.630	.630	.630	.630	.630	.630	.630	.630	.630	.630	.630	.630	.630	.630	.630	.630	.630	.630	.630	.630	.630	.630	.630	.630	.630	.630	.630	.630	.630	.8	0.8	0.8	0.8
	1.0	0.880	.750	.630	.520	.410	.310	.2	0.091	1.0	0.880	.750	.630	.540	.460	.370	.290	.2	0.930	.830	.730	.630	.560	.5	0.440	.380	.310	.810	.750	.690	.630	.580	.540	.5	0.460	.420	.8	0.8	0.8	0.8
23	0.790	.720	.650	.570	.5	0.380	.250	.130	0.	0.930	.820	.720	.610	.5	0.380	.250	.130	0.	1.0	0.880	.750	.630	.5	0.380	.250	.130	0.	1.0	0.880	.750	.630	.5	0.380	.250	.130	0.	0.870	.870	.870	.87
	0.5	0.5	0.5	0.5	0.5	0.5	0.5	0.5	0.5	0.5	0.5	0.5	0.5	0.5	0.5	0.5	0.5	0.5	0.5	0.5	0.5	0.5	0.5	0.5	0.5	0.5	0.5	0.5	0.5	0.5	0.5	0.5	0.5	0.5	0.5	0.5	0.870	.870	.870	.87
	1.0	0.880	.750	.630	.5	0.390	.290	.180	.071	1.0	0.880	.750	.630	.5	0.420	.330	.250	.160	.910	.810	.710	.6	0.5	0.440	.380	.310	.250	.740	.680	.620	.560	.5	0.460	.420	.380	.340	.870	.870	.870	.87
24	0.740	.670	.590	.520	.450	.380	.250	.130	0.	0.920	.810	.7	0.590	.480	.380	.250	.130	0.	1.0	0.880	.750	.630	.5	0.380	.250	.130	0.	1.0	0.880	.750	.630	.5	0.380	.250	.130	0.	0.930	.930	.930	.93
	0.380	.380	.380	.380	.380	.380	.380	.380	.380	.380	.380	.380	.380	.380	.380	.380	.380	.380	.380	.380	.380	.380	.380	.380	.380	.380	.380	.380	.380	.380	.380	.380	.380	.380	.380	.380	.930	.930	.930	.93
	1.0	0.880	.750	.630	.5	0.380	.270	.160	.061	0.0	0.880	.750	.630	.5	0.380	.290	.210	.120	.890	.790	.680	.580	.480	.380	.310	.250	.190	.680	.620	.560	.5	0.440	.380	.330	.290	.250	.930	.930	.930	.93
25	0.690	.610	.540	.470	.4	0.320	.250	.130	0.	0.9	0.790	.680	.570	.470	.360	.250	.130	0.	1.0	0.880	.750	.630	.5	0.380	.250	.130	0.	1.0	0.880	.750	.630	.5	0.380	.250	.130	0.	1.0	1.0	1.0	1.0
	0.250	.250	.250	.250	.250	.250	.250	.250	.250	.250	.250	.250	.250	.250	.250	.250	.250	.250	.250	.250	.250	.250	.250	.250	.250	.250	.250	.250	.250	.250	.250	.250	.250	.250	.250	.250	1.0	1.0	1.0	1.0
	1.0	0.880	.750	.630	.5	0.380	.250	.140	.041	1.0	0.880	.750	.630	.5	0.380	.250	.170	.080	.870	.770	.660	.560	.460	.350	.250	.190	.130	.610	.550	.490	.430	.370	.310	.250	.210	.17	1.0	1.0	1.0	1.0
26	0.640	.560	.490	.420	.340	.270	.2	0.130	.0	0.880	.770	.670	.560	.450	.340	.230	.130	.0	1.0	0.880	.750	.630	.5	0.380	.250	.130	0.	1.0	0.880	.750	.630	.5	0.380	.250	.130	0.	0.0	1.0	0.0	0.0
	0.130	.130	.130	.130	.130	.130	.130	.130	.130	.130	.130	.130	.130	.130	.130	.130	.130	.130	.130	.130	.130	.130	.130	.130	.130	.130	.130	.130	.130	.130	.130	.130	.130	.130	.130	.130	0.0	0.0	0.9	1.0
	1.0	0.880	.750	.630	.5	0.380	.250	.130	.021	1.0	0.880	.750	.630	.5	0.380	.250	.130	.040	.850	.740	.640	.540	.430	.330	.230	.130	.060	.550	.490	.430	.370	.310	.250	.190	.130	.080	0.0	0.150	0.0	0.15
27	0.580	.510	.440	.360	.290	.220	.150	.070	0.	0.860	.760	.650	.540	.430	.320	.220	.110	.0	1.0	0.880	.750	.630	.5	0.380	.250	.130	0.	1.0	0.880	.750	.630	.5	0.380	.250	.130	0.	1.0	0.0	0.0	0.58
	0.0	0.0	0.0	0.0	0.0	0.0	0.0	0.0	0.0	0.0	0.0	0.0	0.0	0.0	0.0	0.0	0.0	0.0	0.0	0.0	0.0	0.0	0.0	0.0	0.0	0.0	0.0	0.0	0.0	0.0	0.0	0.0	0.0	0.0	0.0	0.0	1.0	1.0	0.39	0.0
	1.0	0.880	.750	.630	.5	0.380	.250	.130	0.	1.0	0.880	.750	.630	.5	0.380	.250	.130	0.	0.820	.720	.620	.520	.410	.310	.210	.1	0.0	0.490	.430	.360	.3	0.240	.180	.120	.060	.0	1.0	0.86	1.0	1.0

	A	B	C	D	E	F	G	H	I	J	K	L	M	N	O	P	Q	R	S	T	U	V	W	X	Y	Z	a	b	c	d	e	f	g	h	i	j	k	lab*rgb*		
01	1.0	1.0	1.0	1.0	1.0	1.0	1.0	1.0	1.0	1.0	1.0	1.0	1.0	1.0	1.0	1.0	1.0	1.0	1.0	1.0	1.0	1.0	1.0	1.0	1.0	1.0	1.0	1.0	1.0	1.0	1.0	1.0	1.0	1.0	1.0	1.0	0.0	0.0	0.0	0.0
	1.0	0.88	0.75	0.63	0.5	0.38	0.25	0.13	0.0	1.0	0.91	0.81	0.72	0.62	0.53	0.44	0.34	0.25	1.0	0.94	0.87	0.81	0.75	0.69	0.62	0.56	0.5	1.0	0.97	0.94	0.91	0.87	0.84	0.81	0.78	0.75	0.0	0.0	0.0	0.0
	1.0	0.88	0.75	0.63	0.5	0.38	0.25	0.13	0.0	1.0	0.88	0.75	0.63	0.5	0.38	0.25	0.13	0.0	1.0	0.88	0.75	0.63	0.5	0.38	0.25	0.13	0.0	1.0	0.88	0.75	0.63	0.5	0.38	0.25	0.13	0.0	0.0	0.0	0.0	0.0
02	0.88	0.88	0.88	0.88	0.88	0.88	0.88	0.88	0.88	0.88	0.88	0.88	0.88	0.88	0.88	0.88	0.88	0.88	0.88	0.88	0.88	0.88	0.88	0.88	0.88	0.88	0.88	0.88	0.88	0.88	0.88	0.88	0.88	0.88	0.88	0.88	0.13	0.13	0.13	0.13
	1.0	0.88	0.75	0.63	0.5	0.38	0.25	0.13	0.0	0.97	0.88	0.78	0.69	0.59	0.5	0.41	0.31	0.22	0.94	0.88	0.81	0.75	0.69	0.62	0.56	0.5	0.44	0.91	0.88	0.84	0.81	0.78	0.75	0.72	0.69	0.66	0.13	0.13	0.13	0.13
	1.0	0.88	0.75	0.63	0.5	0.38	0.25	0.13	0.0	1.0	0.88	0.75	0.63	0.5	0.38	0.25	0.13	0.0	1.0	0.88	0.75	0.63	0.5	0.38	0.25	0.13	0.0	1.0	0.88	0.75	0.63	0.5	0.38	0.25	0.13	0.0	0.13	0.13	0.13	0.13
03	0.75	0.75	0.75	0.75	0.75	0.75	0.75	0.75	0.75	0.75	0.75	0.75	0.75	0.75	0.75	0.75	0.75	0.75	0.75	0.75	0.75	0.75	0.75	0.75	0.75	0.75	0.75	0.75	0.75	0.75	0.75	0.75	0.75	0.75	0.75	0.75	0.25	0.25	0.25	0.25
	1.0	0.87	0.75	0.63	0.5	0.38	0.25	0.13	0.0	0.94	0.84	0.75	0.66	0.56	0.47	0.37	0.28	0.19	0.87	0.81	0.75	0.69	0.62	0.56	0.5	0.44	0.37	0.81	0.78	0.75	0.72	0.69	0.66	0.62	0.59	0.56	0.25	0.25	0.25	0.25
	1.0	0.88	0.75	0.63	0.5	0.38	0.25	0.13	0.0	1.0	0.88	0.75	0.63	0.5	0.38	0.25	0.13	0.0	1.0	0.88	0.75	0.63	0.5	0.38	0.25	0.13	0.0	1.0	0.88	0.75	0.63	0.5	0.38	0.25	0.13	0.0	0.25	0.25	0.25	0.25
04	0.63	0.63	0.63	0.63	0.63	0.63	0.63	0.63	0.63	0.63	0.63	0.63	0.63	0.63	0.63	0.63	0.63	0.63	0.63	0.63	0.63	0.63	0.63	0.63	0.63	0.63	0.63	0.63	0.63	0.63	0.63	0.63	0.63	0.63	0.63	0.63	0.38	0.38	0.38	0.38
	1.0	0.87	0.75	0.63	0.5	0.38	0.25	0.13	0.0	0.91	0.81	0.72	0.63	0.53	0.44	0.34	0.25	0.16	0.81	0.75	0.69	0.63	0.56	0.5	0.44	0.37	0.31	0.72	0.69	0.66	0.63	0.59	0.56	0.53	0.5	0.47	0.38	0.38	0.38	0.38
	1.0	0.88	0.75	0.63	0.5	0.38	0.25	0.13	0.0	1.0	0.88	0.75	0.63	0.5	0.38	0.25	0.13	0.0	1.0	0.88	0.75	0.63	0.5	0.38	0.25	0.13	0.0	1.0	0.88	0.75	0.63	0.5	0.38	0.25	0.13	0.0	0.38	0.38	0.38	0.38
05	0.5	0.5	0.5	0.5	0.5	0.5	0.5	0.5	0.5	0.5	0.5	0.5	0.5	0.5	0.5	0.5	0.5	0.5	0.5	0.5	0.5	0.5	0.5	0.5	0.5	0.5	0.5	0.5	0.5	0.5	0.5	0.5	0.5	0.5	0.5	0.5	0.5	0.5	0.5	0.5
	1.0	0.87	0.75	0.62	0.5	0.38	0.25	0.13	0.0	0.87	0.78	0.69	0.59	0.5	0.41	0.31	0.22	0.12	0.75	0.69	0.62	0.56	0.5	0.44	0.37	0.31	0.25	0.62	0.59	0.56	0.53	0.5	0.47	0.44	0.41	0.37	0.5	0.5	0.5	0.5
	1.0	0.88	0.75	0.63	0.5	0.38	0.25	0.13	0.0	1.0	0.88	0.75	0.63	0.5	0.38	0.25	0.13	0.0	1.0	0.88	0.75	0.63	0.5	0.38	0.25	0.13	0.0	1.0	0.88	0.75	0.63	0.5	0.38	0.25	0.13	0.0	0.5	0.5	0.5	0.5
06	0.38	0.38	0.38	0.38	0.38	0.38	0.38	0.38	0.38	0.38	0.38	0.38	0.38	0.38	0.38	0.38	0.38	0.38	0.38	0.38	0.38	0.38	0.38	0.38	0.38	0.38	0.38	0.38	0.38	0.38	0.38	0.38	0.38	0.38	0.38	0.38	0.63	0.63	0.63	0.63
	1.0	0.87	0.75	0.62	0.5	0.38	0.25	0.13	0.0	0.84	0.75	0.66	0.56	0.47	0.38	0.28	0.19	0.09	0.69	0.62	0.56	0.5	0.44	0.38	0.31	0.25	0.19	0.53	0.5	0.47	0.44	0.41	0.38	0.34	0.31	0.28	0.63	0.63	0.63	0.63
	1.0	0.88	0.75	0.63	0.5	0.38	0.25	0.13	0.0	1.0	0.88	0.75	0.63	0.5	0.38	0.25	0.13	0.0	1.0	0.88	0.75	0.63	0.5	0.38	0.25	0.13	0.0	1.0	0.88	0.75	0.63	0.5	0.38	0.25	0.13	0.0	0.63	0.63	0.63	0.63
07	0.25	0.25	0.25	0.25	0.25	0.25	0.25	0.25	0.25	0.25	0.25	0.25	0.25	0.25	0.25	0.25	0.25	0.25	0.25	0.25	0.25	0.25	0.25	0.25	0.25	0.25	0.25	0.25	0.25	0.25	0.25	0.25	0.25	0.25	0.25	0.25	0.75	0.75	0.75	0.75
	1.0	0.87	0.75	0.62	0.5	0.37	0.25	0.13	0.0	0.81	0.72	0.62	0.53	0.44	0.34	0.25	0.16	0.06	0.62	0.56	0.5	0.44	0.37	0.31	0.25	0.19	0.12	0.44	0.41	0.37	0.34	0.31	0.28	0.25	0.22	0.19	0.75	0.75	0.75	0.75
	1.0	0.88	0.75	0.63	0.5	0.38	0.25	0.13	0.0	1.0	0.88	0.75	0.63	0.5	0.38	0.25	0.13	0.0	1.0	0.88	0.75	0.63	0.5	0.38	0.25	0.13	0.0	1.0	0.88	0.75	0.63	0.5	0.38	0.25	0.13	0.0	0.75	0.75	0.75	0.75
08	0.13	0.13	0.13	0.13	0.13	0.13	0.13	0.13	0.13	0.13	0.13	0.13	0.13	0.13	0.13	0.13	0.13	0.13	0.13	0.13	0.13	0.13	0.13	0.13	0.13	0.13	0.13	0.13	0.13	0.13	0.13	0.13	0.13	0.13	0.13	0.13	0.88	0.88	0.88	0.88
	1.0	0.87	0.75	0.62	0.5	0.37	0.25	0.13	0.0	0.78	0.69	0.59	0.5	0.41	0.31	0.22	0.13	0.03	0.56	0.5	0.44	0.37	0.31	0.25	0.19	0.13	0.06	0.34	0.31	0.28	0.25	0.22	0.19	0.16	0.13	0.09	0.88	0.88	0.88	0.88
	1.0	0.88	0.75	0.63	0.5	0.38	0.25	0.13	0.0	1.0	0.88	0.75	0.63	0.5	0.38	0.25	0.13	0.0	1.0	0.88	0.75	0.63	0.5	0.38	0.25	0.13	0.0	1.0	0.88	0.75	0.63	0.5	0.38	0.25	0.13	0.0	0.88	0.88	0.88	0.88
09	0.0	0.0	0.0	0.0	0.0	0.0	0.0	0.0	0.0	0.0	0.0	0.0	0.0	0.0	0.0	0.0	0.0	0.0	0.0	0.0	0.0	0.0	0.0	0.0	0.0	0.0	0.0	0.0	0.0	0.0	0.0	0.0	0.0	0.0	0.0	0.0	1.0	1.0	1.0	1.0
	1.0	0.87	0.75	0.62	0.5	0.37	0.25	0.12	0.0	0.75	0.66	0.56	0.47	0.37	0.28	0.19	0.09	0.0	0.5	0.44	0.37	0.31	0.25	0.19	0.12	0.06	0.0	0.25	0.22	0.19	0.16	0.12	0.09	0.06	0.03	0.0	1.0	1.0	1.0	1.0
	1.0	0.88	0.75	0.63	0.5	0.38	0.25	0.13	0.0	1.0	0.88	0.75	0.63	0.5	0.38	0.25	0.13	0.0	1.0	0.88	0.75	0.63	0.5	0.38	0.25	0.13	0.0	1.0	0.88	0.75	0.63	0.5	0.38	0.25	0.13	0.0	1.0	1.0	1.0	1.0
10	1.0	1.0	1.0	1.0	1.0	1.0	1.0	1.0	1.0	1.0	0.97	0.94	0.91	0.87	0.84	0.81	0.78	0.75	1.0	0.94	0.87	0.81	0.75	0.69	0.62	0.56	0.5	1.0	0.91	0.81	0.72	0.62	0.53	0.44	0.34	0.25	0.0	0.0	0.0	0.0
	1.0	1.0	1.0	1.0	1.0	1.0	1.0	1.0	1.0	1.0	1.0	1.0	1.0	1.0	1.0	1.0	1.0	1.0	1.0	1.0	1.0	1.0	1.0	1.0	1.0	1.0	1.0	1.0	1.0	1.0	1.0	1.0	1.0	1.0	1.0	1.0	0.0	0.0	0.0	0.0
	1.0	0.88	0.75	0.63	0.5	0.38	0.25	0.13	0.0	1.0	0.88	0.75	0.63	0.5	0.38	0.25	0.13	0.0	1.0	0.88	0.75	0.63	0.5	0.38	0.25	0.13	0.0	1.0	0.88	0.75	0.63	0.5	0.38	0.25	0.13	0.0	0.0	0.0	0.0	0.0
11	0.88	0.88	0.87	0.87	0.87	0.87	0.87	0.87	0.87	0.91	0.88	0.84	0.81	0.78	0.75	0.72	0.69	0.66	0.94	0.88	0.81	0.75	0.69	0.62	0.56	0.5	0.44	0.97	0.88	0.78	0.69	0.59	0.5	0.41	0.31	0.22	0.07	0.07	0.07	0.07
	0.88	0.88	0.88	0.88	0.88	0.88	0.88	0.88	0.88	0.88	0.88	0.88	0.88	0.88	0.88	0.88	0.88	0.88	0.88	0.88	0.88	0.88	0.88	0.88	0.88	0.88	0.88	0.88	0.88	0.88	0.88	0.88	0.88	0.88	0.88	0.88	0.07	0.07	0.07	0.07
	1.0	0.88	0.75	0.63	0.5	0.38	0.25	0.13	0.0	1.0	0.88	0.75	0.63	0.5	0.38	0.25	0.13	0.0	1.0	0.88	0.75	0.63	0.5	0.38	0.25	0.13	0.0	1.0	0.88	0.75	0.63	0.5	0.38	0.25	0.13	0.0	0.07	0.07	0.07	0.07
12	0.75	0.75	0.75	0.75	0.75	0.75	0.75	0.75	0.75	0.81	0.78	0.75	0.72	0.69	0.66	0.62	0.59	0.56	0.87	0.81	0.75	0.69	0.62	0.56	0.5	0.44	0.37	0.94	0.84	0.75	0.66	0.56	0.47	0.37	0.28	0.19	0.13	0.13	0.13	0.13
	0.75	0.75	0.75	0.75	0.75	0.75	0.75	0.75	0.75	0.75	0.75	0.75	0.75	0.75	0.75	0.75	0.75	0.75	0.75	0.75	0.75	0.75	0.75	0.75	0.75	0.75	0.75	0.75	0.75	0.75	0.75	0.75	0.75	0.75	0.75	0.75	0.13	0.13	0.13	0.13
	1.0	0.88	0.75	0.63	0.5	0.38	0.25	0.13	0.0	1.0	0.88	0.75	0.63	0.5	0.38	0.25	0.13	0.0	1.0	0.88	0.75	0.63	0.5	0.38	0.25	0.13	0.0	1.0	0.88	0.75	0.63	0.5	0.38	0.25	0.13	0.0	0.13	0.13	0.13	0.13
13	0.63	0.63	0.63	0.63	0.62	0.62	0.62	0.62	0.62	0.72	0.69	0.66	0.63	0.59	0.56	0.53	0.5	0.47	0.81	0.75	0.69	0.63	0.56	0.5	0.44	0.37	0.31	0.91	0.81	0.72	0.63	0.53	0.44	0.34	0.25	0.16	0.2	0.2	0.2	0.2
	0.63	0.63	0.63	0.63	0.63	0.63	0.63	0.63	0.63	0.63	0.63	0.63	0.63	0.63	0.63	0.63	0.63	0.63	0.63	0.63	0.63	0.63	0.63	0.63	0.63	0.63	0.63	0.63	0.63	0.63	0.63	0.63	0.63	0.63	0.63	0.63	0.2	0.2	0.2	0.2
	1.0	0.88	0.75	0.63	0.5	0.38	0.25	0.13	0.0	1.0	0.88	0.75	0.63	0.5	0.38	0.25	0.13	0.0	1.0	0.88	0.75	0.63	0.5	0.38	0.25	0.13	0.0	1.0	0.88	0.75	0.63	0.5	0.38	0.25	0.13	0.0	0.2	0.2	0.2	0.2
14	0.5	0.5	0.5	0.5	0.5	0.5	0.5	0.5	0.5	0.62	0.59	0.56	0.53	0.5	0.47	0.44	0.41	0.37	0.75	0.69	0.62	0.56	0.5	0.44	0.37	0.31	0.25	0.87	0.78	0.69	0.59	0.5	0.41	0.31	0.22	0.12	0.27	0.27	0.27	0.27
	0.5	0.5	0.5	0.5	0.5	0.5	0.5	0.5	0.5	0.5	0.5	0.5	0.5	0.5	0.5	0.5	0.5	0.5	0.5	0.5	0.5	0.5	0.5	0.5	0.5	0.5	0.5	0.5	0.5	0.5	0.5	0.5	0.5	0.5	0.5	0.5	0.27	0.27	0.27	0.27
	1.0	0.88	0.75	0.63	0.5	0.38	0.25	0.13	0.0	1.0	0.88	0.75	0.63	0.5	0.38	0.25	0.13	0.0	1.0	0.88	0.75	0.63	0.5	0.38	0.25	0.13	0.0	1.0	0.88	0.75	0.63	0.5	0.38	0.25	0.13	0.0	0.27	0.27	0.27	0.27
15	0.38	0.38	0.38	0.38	0.38	0.38	0.37	0.37	0.37	0.53	0.5	0.47	0.44	0.41	0.38	0.34	0.31	0.28	0.69	0.62	0.56	0.5	0.44	0.38	0.31	0.25	0.19	0.84	0.75	0.66	0.56	0.47	0.38	0.28	0.19	0.09	0.33	0.33	0.33	0.33
	0.38	0.38	0.38	0.38	0.38	0.38	0.38	0.38	0.38	0.38	0.38	0.38	0.38	0.38	0.38	0.38	0.38	0.38	0.38	0.38	0.38	0.38	0.38	0.38	0.38	0.38	0.38	0.38	0.38	0.38	0.38	0.38	0.38	0.38	0.38	0.38	0.33	0.33	0.33	0.33
	1.0	0.88	0.75	0.63	0.5	0.38	0.25	0.13	0.0	1.0	0.88	0.75	0.63	0.5	0.38	0.25	0.13	0.0	1.0	0.88	0.75	0.63	0.5	0.38	0.25	0.13	0.0	1.0	0.88	0.75	0.63	0.5	0.38	0.25	0.13	0.0	0.33	0.33	0.33	0.33
16	0.25	0.25	0.25	0.25	0.25	0.25	0.25	0.25	0.25	0.44	0.41	0.37	0.34	0.31	0.28	0.25	0.22	0.19	0.62	0.56	0.5	0.44	0.37	0.31	0.25	0.19	0.12	0.81	0.72	0.62	0.53	0.44	0.34	0.25	0.16	0.06	0.4	0.4	0.4	0.4
	0.25	0.25	0.25	0.25	0.25	0.25	0.25	0.25	0.25	0.25	0.25	0.25	0.25	0.25	0.25	0.25	0.25	0.25	0.25	0.25	0.25	0.25	0.25	0.25	0.25	0.25	0.25	0.25	0.25	0.25	0.25	0.25	0.25	0.25	0.25	0.25	0.4	0.4	0.4	0.4
	1.0	0.88	0.75	0.63	0.5	0.38	0.25	0.13	0.0	1.0	0.88	0.75	0.63	0.5	0.38	0.25	0.13	0.0	1.0	0.88	0.75	0.63	0.5	0.38	0.25	0.13	0.0	1.0	0.88	0.75	0.63	0.5	0.38	0.25	0.13	0.0	0.4	0.4	0.4	0.4
17	0.13	0.13	0.13	0.13	0.13	0.13	0.13	0.13	0.12	0.34	0.31	0.28	0.25	0.22	0.19	0.16	0.13	0.09	0.56	0.5	0.44	0.37	0.31	0.25	0.19	0.13	0.06	0.78	0.69	0.59	0.5	0.41	0.31	0.22	0.13	0.03	0.47	0.47	0.47	0.47
	0.13	0.13	0.13	0.13	0.13	0.13	0.13	0.13	0.13	0.13	0.13	0.13	0.13	0.13	0.13	0.13	0.13	0.13	0.13	0.13	0.13	0.13	0.13	0.13	0.13	0.13	0.13	0.13	0.13	0.13	0.13	0.13	0.13	0.13	0.13	0.13	0.47	0.47	0.47	0.47
	1.0	0.88	0.75	0.63	0.5	0.38	0.25	0.13	0.0	1.0	0.88	0.75	0.63	0.5	0.38	0.25	0.13	0.0	1.0	0.88	0.75	0.63	0.5	0.38	0.25	0.13	0.0	1.0	0.88	0.75	0.63	0.5	0.38	0.25	0.13	0.0	0.47	0.47	0.47	0.47
18	0.0	0.0	0.0	0.0	0.0	0.0	0.0	0.0	0.0	0.25	0.22	0.19	0.16	0.12	0.09	0.06	0.03	0.0	0.5	0.44	0.37	0.31	0.25	0.19	0.12	0.06	0.0	0.75	0.66	0.56	0.47	0.37	0.28	0.19	0.09	0.0	0.53	0.53	0.53	0.53
	0.0	0.0	0.0	0.0	0.0	0.0	0.0	0.0	0.0	0.0	0.0	0.0	0.0	0.0	0.0	0.0	0.0	0.0	0.0	0.0	0.0	0.0	0.0	0.0	0.0	0.0	0.0	0.0	0.0	0.0	0.0	0.0	0.0	0.0	0.0	0.0	0.53	0.53	0.53	0.53
	1.0	0.88	0.75	0.63	0.5	0.38	0.25	0.13	0.0	1.0	0.88	0.75	0.63	0.5	0.38	0.25	0.13	0.0	1.0	0.88	0.75	0.63	0.5	0.38	0.25	0.13	0.0	1.0	0.88	0.75	0.63	0.5	0.38	0.25	0.13	0.0	0.53	0.53	0.53	0.53
19	1.0	0.88	0.75	0.63	0.5	0.38	0.25	0.13	0.0	1.0	0.88	0.75	0.63	0.5	0.38	0.25	0.13	0.0	1.0	0.88	0.75	0.63	0.5	0.38	0.25	0.13	0.0	1.0	0.88	0.75	0.63	0.5	0.38	0.25	0.13	0.0	0.6	0.6	0.6	0.6
	1.0	1.0	1.0	1.0	1.0	1.0	1.0	1.0	1.0	1.0	1.0	1.0	1.0	1.0	1.0	1.0	1.0	1.0	1.0	1.0	1.0	1.0	1.0	1.0	1.0	1.0	1.0	1.0	1.0	1.0	1.0	1.0	1.0	1.0	1.0	1.0	0.6	0.6	0.6	0.6
	1.0	0.88	0.75	0.63	0.5	0.38	0.25	0.13	0.0	1.0	0.91	0.81	0.72	0.62	0.53	0.44	0.34	0.25	1.0	0.94	0.87	0.81	0.75	0.69	0.62	0.56	0.5	1.0	0.97	0.94	0.91	0.87	0.84	0.81	0.78	0.75	0.6	0.6	0.6	0.6
20	1.0	0.88	0.75	0.63	0.5	0.38	0.25	0.13	0.0	1.0	0.88	0.75	0.63	0.5	0.38	0.25	0.13	0.0	1.0	0.88	0.75	0.63	0.5	0.38	0.25	0.13	0.0	1.0	0.88	0.75	0.63	0.5	0.38	0.25	0.13	0.0	0.67	0.67	0.67	0.67
	0.88	0.88	0.88	0.88	0.88	0.88	0.88	0.88	0.88	0.88	0.88	0.88	0.88	0.88	0.88	0.88	0.88	0.88	0.88	0.88	0.88	0.88	0.88	0.88	0.88	0.88	0.88	0.88	0.88	0.88	0.88	0.88	0.88	0.88	0.88	0.88	0.67	0.67	0.67	0.67
	1.0	0.88	0.75	0.63	0.5	0.38	0.25	0.13	0.0	0.97	0.88	0.78	0.69	0.59	0.5	0.41	0.31	0.22	0.94	0.88	0.81	0.75	0.69	0.62	0.56	0.5	0.44	0.91	0.88	0.84	0.81	0.78	0.75	0.72	0.69	0.66	0.67	0.67	0.67	0.67
21	1.0	0.87	0.75	0.63	0.5	0.38	0.25	0.13	0.0	1.0	0.88	0.75	0.63	0.5	0.38	0.25	0.13	0.0	1.0	0.88	0.75	0.63	0.5	0.38	0.25	0.13	0.0	1.0	0.88	0.75	0.63	0.5	0.38	0.25	0.13	0.0	0.73	0.73	0.73	0.73
	0.75	0.75	0.75	0.75	0.75	0.75	0.75	0.75	0.75	0.75	0.75	0.75	0.75	0.75	0.75	0.75	0.75	0.75	0.75	0.75	0.75	0.75	0.75	0.75	0.75	0.75	0.75	0.75	0.75	0.75	0.75	0.75	0.75	0.75	0.75	0.75	0.73	0.73	0.73	0.73
	1.0	0.88	0.75	0.63	0.5	0.38	0.25	0.13	0.0	0.94	0.84	0.75	0.66	0.56	0.47	0.37	0.28	0.19	0.87	0.81	0.75	0.69	0.62	0.56	0.5	0.44	0.37	0.81	0.78	0.75	0.72	0.69	0.66	0.62	0.59	0.56	0.73	0.73	0.73	0.73
22	1.0	0.87	0.75	0.63	0.5	0.38	0.25	0.13	0.0	1.0	0.88	0.75	0.63	0.5	0.38	0.25	0.13	0.0	1.0	0.88	0.75	0.63	0.5	0.38	0.25	0.13	0.0	1.0	0.88	0.75	0.63	0.5	0.38	0.25	0.13	0.0	0.8	0.8	0.8	0.8
	0.63	0.63	0.63	0.63	0.63	0.63	0.63	0.63	0.63	0.63	0.63	0.63	0.63	0.63	0.63	0.63	0.63	0.63	0.63	0.63	0.63	0.63	0.63	0.63	0.63	0.63	0.63	0.63	0.63	0.63	0.63	0.63	0.63	0.63	0.63	0.63	0.8	0.8	0.8	0.8
	1.0	0.88	0.75	0.63	0.5	0.38	0.25	0.13	0.0	0.91	0.81	0.72	0.63	0.53	0.44	0.34	0.25	0.16	0.81	0.75	0.69	0.63	0.56	0.5	0.44	0.37	0.31	0.72	0.69	0.66	0.63	0.59	0.56	0.53	0.5	0.47	0.8	0.8	0.8	0.8
23	1.0	0.87	0.75	0.62	0.5	0.38	0.25	0.13	0.0	1.0	0.88	0.75	0.63	0.5	0.38	0.25	0.13	0.0	1.0	0.88	0.75	0.63	0.5	0.38	0.25	0.13	0.0	1.0	0.88	0.75	0.63	0.5	0.38	0.25	0.13	0.0	0.87	0.87	0.87	0.87
	0.5	0.5	0.5	0.5	0.5	0.5	0.5	0.5	0.5	0.5	0.5	0.5	0.5	0.5	0.5	0.5	0.5	0.5	0.5	0.5	0.5	0.5	0.5	0.5	0.5	0.5	0.5	0.5	0.5	0.5	0.5	0.5	0.5	0.5	0.5	0.5	0.87	0.87	0.87	0.87
	1.0	0.88	0.75	0.63	0.5	0.38	0.25	0.13	0.0	0.87	0.78	0.69	0.59	0.5	0.41	0.31	0.22	0.12	0.75	0.69	0.62	0.56	0.5	0.44	0.37	0.31	0.25	0.62	0.59	0.56	0.53	0.5	0.47	0.44	0.41	0.37	0.87	0.87	0.87	0.87
24	1.0	0.87	0.75	0.62	0.5	0.38	0.25	0.13	0.0	1.0	0.88	0.75	0.63	0.5	0.38	0.25	0.13	0.0	1.0	0.88	0.75	0.63	0.5	0.38	0.25	0.13	0.0	1.0	0.88	0.75	0.63	0.5	0.38	0.25	0.13	0.0	0.93	0.93	0.93	0.93
	0.38	0.38	0.38	0.38	0.38	0.38	0.38	0.38	0.38	0.38	0.38	0.38	0.38	0.38	0.38	0.38	0.38	0.38	0.38	0.38	0.38	0.38	0.38	0.38	0.38	0.38	0.38	0.38	0.38	0.38	0.38	0.38	0.38	0.38	0.38	0.38	0.93	0.93	0.93	0.93
	1.0	0.88	0.75	0.63	0.5	0.38	0.25	0.13	0.0	0.84	0.75	0.66	0.56	0.47	0.38	0.28	0.19	0.09	0.69	0.62	0.56	0.5	0.44	0.38	0.31	0.25	0.19	0.53	0.5	0.47	0.44	0.41	0.38	0.34	0.31	0.28	0.93	0.93	0.93	0.93
25	1.0	0.87	0.75	0.62	0.5	0.37	0.25	0.13	0.0	1.0	0.88	0.75	0.63	0.5	0.38	0.25	0.13	0.0	1.0	0.88	0.75	0.63	0.5	0.38	0.25	0.13	0.0	1.0	0.88	0.75	0.63	0.5	0.38	0.25	0.13	0.0	1.0	1.0	1.0	1.0
	0.25	0.25	0.25	0.25	0.25	0.25	0.25	0.25	0.25	0.25	0.25	0.25	0.25	0.25	0.25	0.25	0.25	0.25	0.25	0.25	0.25	0.25	0.25	0.25	0.25	0.25	0.25	0.25	0.25	0.25	0.25	0.25	0.25	0.25	0.25	0.25	1.0	1.0	1.0	1.0
	1.0	0.88	0.75	0.63	0.5	0.38	0.25	0.13	0.0	0.81	0.72	0.62	0.53	0.44	0.34	0.25	0.16	0.06	0.62	0.56	0.5	0.44	0.37	0.31	0.25	0.19	0.12	0.44	0.41	0.37	0.34	0.31	0.28	0.25	0.22	0.19	1.0	1.0	1.0	1.0
26	1.0	0.87	0.75	0.62	0.5	0.37	0.25	0.13	0.0	1.0	0.88	0.75	0.63	0.5	0.38	0.25	0.13	0.0	1.0	0.88	0.75	0.63	0.5	0.38	0.25	0.13	0.0	1.0	0.88	0.75	0.63	0.5	0.38	0.25	0.13	0.0	0.0	1.0	1.0	0.0
	0.13	0.13	0.13	0.13	0.13	0.13	0.13	0.13	0.13	0.13	0.13	0.13	0.13	0.13	0.13	0.13	0.13	0.13	0.13	0.13	0.13	0.13	0.13	0.13	0.13	0.13	0.13	0.13	0.13	0.13	0.13	0.13	0.13	0.13	0.13	0.13	0.0	0.0	1.0	1.0
	1.0	0.88	0.75	0.63	0.5	0.38	0.25	0.13	0.0	0.78	0.69	0.59	0.5	0.41	0.31	0.22	0.13	0.03	0.56	0.5	0.44	0.37	0.31	0.25	0.19	0.13	0.06	0.34	0.31	0.28	0.25	0.22	0.19	0.16	0.13	0.09	0.0	0.0	0.0	0.0
27	1.0	0.87	0.75	0.62	0.5	0.37	0.25	0.12	0.0	1.0	0.88	0.75	0.63	0.5	0.38	0.25	0.13	0.0	1.0	0.88	0.75	0.63	0.5	0.38	0.25	0.13	0.0	1.0	0.88	0.75	0.63	0.5	0.38	0.25	0.13	0.0	1.0	0.0	0.0	1.0
	0.0	0.0	0.0	0.0	0.0	0.0	0.0	0.0	0.0	0.0	0.0	0.0	0.0	0.0	0.0	0.0	0.0	0.0	0.0	0.0	0.0	0.0	0.0	0.0	0.0	0.0	0.0	0.0	0.0	0.0	0.0	0.0	0.0	0.0	0.0	0.0	1.0	1.0	0.0	0.0
	1.0	0.88	0.75	0.63	0.5	0.38	0.25	0.13	0.0	0.75	0.66	0.56	0.47	0.37	0.28	0.19	0.09	0.0	0.5	0.44	0.37	0.31	0.25	0.19	0.12	0.06	0.0	0.25	0.22	0.19	0.16	0.12	0.09	0.06	0.03	0.0	1.0	1.0	1.0	1.0

	A	B	C	D	E	F	G	H	I	J	K	L	M	N	O	P	Q	R	S	T	U	V	W	X	Y	Z	a	b	c	d	e	f	g	h	i	j	k	LAB*LAB*ae		
01	93.0	87.3	81.5	75.8	70.1	64.3	58.6	52.9	47.1	93.0	88.1	83.1	78.2	73.2	68.3	63.3	58.4	53.4	93.0	89.2	85.3	81.5	77.6	73.8	70.0	66.1	62.3	93.0	90.3	87.6	84.9	82.1	79.4	76.7	74.0	71.2	18.6	18.6	18.6	18.6
	0.0	7.1	14.1	21.2	28.3	35.3	42.4	49.4	56.5	0.0	5.6	11.2	16.8	22.4	28.0	33.7	39.3	44.9	0.0	3.8	7.5	11.3	15.1	18.8	22.6	26.4	30.1	0.0	1.9	3.8	5.7	7.6	9.5	11.4	13.3	15.2	0.0	0.0	0.0	0.0
	0.0	3.4	6.7	10.1	13.5	16.8	20.2	23.6	26.9	0.0	5.1	10.2	15.3	20.3	25.4	30.5	35.6	40.7	0.0	6.2	12.5	18.7	25.0	31.2	37.5	43.7	49.9	0.0	7.4	14.8	22.2	29.7	37.1	44.5	51.9	59.3	0.0	0.0	0.0	0.0
02	88.0	83.7	78.0	72.2	66.5	60.8	55.0	49.3	43.6	87.8	83.7	78.8	73.8	68.9	63.9	59.0	54.0	49.1	87.3	83.7	79.9	76.0	72.2	68.3	64.5	60.7	56.8	86.9	83.7	81.0	78.3	75.5	72.8	70.1	67.4	64.6	27.9	27.9	27.9	27.9
	-4.4	0.0	7.1	14.1	21.2	28.3	35.3	42.4	49.4	-3.6	0.0	5.6	11.2	16.8	22.4	28.0	33.7	39.3	-2.2	0.0	3.8	7.5	11.3	15.1	18.8	22.6	26.4	-1.0	0.0	1.9	3.8	5.7	7.6	9.5	11.4	13.3	0.0	0.0	0.0	0.0
	-3.3	0.0	3.4	6.7	10.1	13.5	16.8	20.2	23.6	-4.4	0.0	5.1	10.2	15.3	20.3	25.4	30.5	35.6	-4.5	0.0	6.2	12.5	18.7	25.0	31.2	37.5	43.7	-4.6	0.0	7.4	14.8	22.2	29.7	37.1	44.5	51.9	0.0	0.0	0.0	0.0
03	83.0	78.7	74.4	68.7	62.9	57.2	51.5	45.7	40.0	82.6	78.5	74.4	69.5	64.5	59.6	54.6	49.7	44.7	81.6	78.0	74.4	70.6	66.7	62.9	59.0	55.2	51.3	80.8	77.6	74.4	71.7	69.0	66.2	63.5	60.8	58.1	37.2	37.2	37.2	37.2
	-8.7	-4.4	0.0	7.1	14.1	21.2	28.3	35.3	42.4	-7.2	-3.6	0.0	5.6	11.2	16.8	22.4	28.0	33.7	-4.3	-2.2	0.0	3.8	7.5	11.3	15.1	18.8	22.6	-1.9	-1.0	0.0	1.9	3.8	5.7	7.6	9.5	11.4	0.0	0.0	0.0	0.0
	-6.6	-3.3	0.0	3.4	6.7	10.1	13.5	16.8	20.2	-8.8	-4.4	0.0	5.1	10.2	15.3	20.3	25.4	30.5	-9.0	-4.5	0.0	6.2	12.5	18.7	25.0	31.2	37.5	-9.2	-4.6	0.0	7.4	14.8	22.2	29.7	37.1	44.5	0.0	0.0	0.0	0.0
04	78.0	73.7	69.4	65.1	59.4	53.6	47.9	42.1	36.4	77.4	73.3	69.2	65.1	60.1	55.2	50.2	45.3	40.3	75.9	72.3	68.7	65.1	61.3	57.4	53.6	49.7	45.9	74.6	71.4	68.3	65.1	62.4	59.7	56.9	54.2	51.5	46.5	46.5	46.5	46.5
	-13.	-8.7	-4.4	0.0	7.1	14.1	21.2	28.3	35.3	-10.	-7.2	-3.6	0.0	5.6	11.2	16.8	22.4	28.0	-6.5	-4.3	-2.2	0.0	3.8	7.5	11.3	15.1	18.8	-2.9	-1.9	-1.0	0.0	1.9	3.8	5.7	7.6	9.5	0.0	0.0	0.0	0.0
	-9.8	-6.6	-3.3	0.0	3.4	6.7	10.1	13.5	16.8	-13.	-8.8	-4.4	0.0	5.1	10.2	15.3	20.3	25.4	-13.	-9.0	-4.5	0.0	6.2	12.5	18.7	25.0	31.2	-13.	-9.2	-4.6	0.0	7.4	14.8	22.2	29.7	37.1	0.0	0.0	0.0	0.0
05	72.9	68.6	64.4	60.1	55.8	50.1	44.3	38.6	32.8	72.2	68.1	64.0	59.9	55.8	50.8	45.9	40.9	36.0	70.2	66.6	63.0	59.4	55.8	51.9	48.1	44.3	40.4	68.5	65.3	62.1	59.0	55.8	53.1	50.3	47.6	44.9	55.8	55.8	55.8	55.8
	-17.	-13.	-8.7	-4.4	0.0	7.1	14.1	21.2	28.3	-14.	-10.	-7.2	-3.6	0.0	5.6	11.2	16.8	22.4	-8.7	-6.5	-4.3	-2.2	0.0	3.8	7.5	11.3	15.1	-3.9	-2.9	-1.9	-1.0	0.0	1.9	3.8	5.7	7.6	0.0	0.0	0.0	0.0
	-13.	-9.8	-6.6	-3.3	0.0	3.4	6.7	10.1	13.5	-17.	-13.	-8.8	-4.4	0.0	5.1	10.2	15.3	20.3	-18.	-13.	-9.0	-4.5	0.0	6.2	12.5	18.7	25.0	-18.	-13.	-9.2	-4.6	0.0	7.4	14.8	22.2	29.7	0.0	0.0	0.0	0.0
06	67.9	63.6	59.3	55.1	50.8	46.5	40.7	35.0	29.3	67.0	62.9	58.8	54.7	50.6	46.5	41.5	36.6	31.6	64.4	60.9	57.3	53.7	50.1	46.5	42.6	38.8	35.0	62.3	59.2	56.0	52.8	49.7	46.5	43.8	41.0	38.3	65.1	65.1	65.1	65.1
	-21.	-17.	-13.	-8.7	-4.4	0.0	7.1	14.1	21.2	-18.	-14.	-10.	-7.2	-3.6	0.0	5.6	11.2	16.8	-10.	-8.7	-6.5	-4.3	-2.2	0.0	3.8	7.5	11.3	-4.9	-3.9	-2.9	-1.9	-1.0	0.0	1.9	3.8	5.7	0.0	0.0	0.0	0.0
	-16.	-13.	-9.8	-6.6	-3.3	0.0	3.4	6.7	10.1	-22.	-17.	-13.	-8.8	-4.4	0.0	5.1	10.2	15.3	-22.	-18.	-13.	-9.0	-4.5	0.0	6.2	12.5	18.7	-23.	-18.	-13.	-9.2	-4.6	0.0	7.4	14.8	22.2	0.0	0.0	0.0	0.0
07	62.9	58.6	54.3	50.0	45.7	41.5	37.2	31.4	25.7	61.8	57.7	53.6	49.5	45.4	41.3	37.2	32.2	27.3	58.7	55.1	51.5	48.0	44.4	40.8	37.2	33.3	29.5	56.2	53.0	49.9	46.7	43.5	40.3	37.2	34.4	31.7	74.4	74.4	74.4	74.4
	-26.	-21.	-17.	-13.	-8.7	-4.4	0.0	7.1	14.1	-21.	-18.	-14.	-10.	-7.2	-3.6	0.0	5.6	11.2	-13.	-10.	-8.7	-6.5	-4.3	-2.2	0.0	3.8	7.5	-5.8	-4.9	-3.9	-2.9	-1.9	-1.0	0.0	1.9	3.8	0.0	0.0	0.0	0.0
	-19.	-16.	-13.	-9.8	-6.6	-3.3	0.0	3.4	6.7	-26.	-22.	-17.	-13.	-8.8	-4.4	0.0	5.1	10.2	-27.	-22.	-18.	-13.	-9.0	-4.5	0.0	6.2	12.5	-27.	-23.	-18.	-13.	-9.2	-4.6	0.0	7.4	14.8	0.0	0.0	0.0	0.0
08	57.9	53.6	49.3	45.0	40.7	36.4	32.1	27.9	22.1	56.6	52.5	48.4	44.3	40.2	36.1	32.0	27.9	22.9	53.0	49.4	45.8	42.2	38.6	35.1	31.5	27.9	24.0	50.1	46.9	43.7	40.6	37.4	34.2	31.0	27.9	25.1	83.7	83.7	83.7	83.7
	-30.	-26.	-21.	-17.	-13.	-8.7	-4.4	0.0	7.1	-25.	-21.	-18.	-14.	-10.	-7.2	-3.6	0.0	5.6	-15.	-13.	-10.	-8.7	-6.5	-4.3	-2.2	0.0	3.8	-6.8	-5.8	-4.9	-3.9	-2.9	-1.9	-1.0	0.0	1.9	0.0	0.0	0.0	0.0
	-22.	-19.	-16.	-13.	-9.8	-6.6	-3.3	0.0	3.4	-30.	-26.	-22.	-17.	-13.	-8.8	-4.4	0.0	5.1	-31.	-27.	-22.	-18.	-13.	-9.0	-4.5	0.0	6.2	-32.	-27.	-23.	-18.	-13.	-9.2	-4.6	0.0	7.4	0.0	0.0	0.0	0.0
09	52.8	48.5	44.3	40.0	35.7	31.4	27.1	22.8	18.6	51.4	47.3	43.2	39.1	35.0	30.9	26.8	22.7	18.6	47.3	43.7	40.1	36.5	32.9	29.3	25.7	22.1	18.6	43.9	40.8	37.6	34.4	31.2	28.1	24.9	21.7	18.6	93.0	93.0	93.0	93.0
	-34.	-30.	-26.	-21.	-17.	-13.	-8.7	-4.4	0.0	-28.	-25.	-21.	-18.	-14.	-10.	-7.2	-3.6	0.0	-17.	-15.	-13.	-10.	-8.7	-6.5	-4.3	-2.2	0.0	-7.8	-6.8	-5.8	-4.9	-3.9	-2.9	-1.9	-1.0	0.0	0.0	0.0	0.0	0.0
	-26.	-22.	-19.	-16.	-13.	-9.8	-6.6	-3.3	0.0	-35.	-30.	-26.	-22.	-17.	-13.	-8.8	-4.4	0.0	-36.	-31.	-27.	-22.	-18.	-13.	-9.0	-4.5	0.0	-36.	-32.	-27.	-23.	-18.	-13.	-9.2	-4.6	0.0	0.0	0.0	0.0	0.0
10	93.0	91.7	90.3	88.9	87.6	86.2	84.8	83.5	82.1	93.0	91.4	89.8	88.2	86.6	85.0	83.4	81.8	80.2	93.0	90.1	87.2	84.3	81.4	78.5	75.6	72.7	69.8	93.0	88.9	84.8	80.7	76.6	72.5	68.4	64.3	60.2	18.6	18.6	18.6	18.6
	0.0	-0.4	-0.7	-1.1	-1.4	-1.8	-2.1	-2.5	-2.9	0.0	-3.0	-5.9	-8.9	-11.	-14.	-17.	-20.	-23.	0.0	-4.9	-9.7	-14.	-19.	-24.	-29.	-34.	-38.	0.0	-6.6	-13.	-19.	-26.	-33.	-39.	-46.	-52.	0.0	0.0	0.0	0.0
	0.0	8.8	17.7	26.5	35.4	44.2	53.0	61.9	70.7	0.0	8.2	16.5	24.7	32.9	41.2	49.4	57.6	65.8	0.0	6.4	12.8	19.1	25.5	31.9	38.3	44.6	51.0	0.0	4.7	9.3	14.0	18.7	23.3	28.0	32.6	37.3	0.0	0.0	0.0	0.0
11	86.5	83.7	82.3	81.0	79.6	78.3	76.9	75.5	74.2	86.1	83.7	82.1	80.5	78.9	77.3	75.7	74.1	72.5	85.6	83.7	80.8	77.9	75.0	72.1	69.2	66.3	63.4	86.0	83.7	79.6	75.5	71.4	67.3	63.2	59.1	55.0	23.5	23.5	23.5	23.5
	0.1	0.0	-0.4	-0.7	-1.1	-1.4	-1.8	-2.1	-2.5	1.4	0.0	-3.0	-5.9	-8.9	-11.	-14.	-17.	-20.	2.8	0.0	-4.9	-9.7	-14.	-19.	-24.	-29.	-34.	4.0	0.0	-6.6	-13.	-19.	-26.	-33.	-39.	-46.	0.0	0.0	0.0	0.0
	-4.7	0.0	8.8	17.7	26.5	35.4	44.2	53.0	61.9	-4.8	0.0	8.2	16.5	24.7	32.9	41.2	49.4	57.6	-4.8	0.0	6.4	12.8	19.1	25.5	31.9	38.3	44.6	-4.1	0.0	4.7	9.3	14.0	18.7	23.3	28.0	32.6	0.0	0.0	0.0	0.0
12	80.0	77.2	74.4	73.0	71.7	70.3	68.9	67.6	66.2	79.1	76.8	74.4	72.8	71.2	69.6	68.0	66.4	64.8	78.2	76.3	74.4	71.5	68.6	65.7	62.8	59.9	57.0	78.9	76.7	74.4	70.3	66.2	62.1	58.0	53.9	49.8	28.5	28.5	28.5	28.5
	0.3	0.1	0.0	-0.4	-0.7	-1.1	-1.4	-1.8	-2.1	2.7	1.4	0.0	-3.0	-5.9	-8.9	-11.	-14.	-17.	5.6	2.8	0.0	-4.9	-9.7	-14.	-19.	-24.	-29.	8.0	4.0	0.0	-6.6	-13.	-19.	-26.	-33.	-39.	0.0	0.0	0.0	0.0
	-9.4	-4.7	0.0	8.8	17.7	26.5	35.4	44.2	53.0	-9.6	-4.8	0.0	8.2	16.5	24.7	32.9	41.2	49.4	-9.7	-4.8	0.0	6.4	12.8	19.1	25.5	31.9	38.3	-8.1	-4.1	0.0	4.7	9.3	14.0	18.7	23.3	28.0	0.0	0.0	0.0	0.0
13	73.4	70.7	67.9	65.1	63.7	62.4	61.0	59.6	58.3	72.1	69.8	67.4	65.1	63.5	61.9	60.3	58.7	57.1	70.8	68.9	67.0	65.1	62.2	59.3	56.4	53.5	50.6	71.9	69.6	67.4	65.1	61.0	56.9	52.8	48.7	44.6	33.5	33.5	33.5	33.5
	0.4	0.3	0.1	0.0	-0.4	-0.7	-1.1	-1.4	-1.8	4.1	2.7	1.4	0.0	-3.0	-5.9	-8.9	-11.	-14.	8.4	5.6	2.8	0.0	-4.9	-9.7	-14.	-19.	-24.	11.9	8.0	4.0	0.0	-6.6	-13.	-19.	-26.	-33.	0.0	0.0	0.0	0.0
	-14.	-9.4	-4.7	0.0	8.8	17.7	26.5	35.4	44.2	-14.	-9.6	-4.8	0.0	8.2	16.5	24.7	32.9	41.2	-14.	-9.7	-4.8	0.0	6.4	12.8	19.1	25.5	31.9	-12.	-8.1	-4.1	0.0	4.7	9.3	14.0	18.7	23.3	0.0	0.0	0.0	0.0
14	66.9	64.1	61.3	58.6	55.8	54.4	53.1	51.7	50.3	65.2	62.8	60.5	58.1	55.8	54.2	52.6	51.0	49.4	63.4	61.5	59.6	57.7	55.8	52.9	50.0	47.1	44.2	64.9	62.6	60.3	58.1	55.8	51.7	47.6	43.5	39.4	38.4	38.4	38.4	38.4
	0.6	0.4	0.3	0.1	0.0	-0.4	-0.7	-1.1	-1.4	5.5	4.1	2.7	1.4	0.0	-3.0	-5.9	-8.9	-11.	11.3	8.4	5.6	2.8	0.0	-4.9	-9.7	-14.	-19.	15.9	11.9	8.0	4.0	0.0	-6.6	-13.	-19.	-26.	0.0	0.0	0.0	0.0
	-18.	-14.	-9.4	-4.7	0.0	8.8	17.7	26.5	35.4	-19.	-14.	-9.6	-4.8	0.0	8.2	16.5	24.7	32.9	-19.	-14.	-9.7	-4.8	0.0	6.4	12.8	19.1	25.5	-16.	-12.	-8.1	-4.1	0.0	4.7	9.3	14.0	18.7	0.0	0.0	0.0	0.0
15	60.4	57.6	54.8	52.0	49.3	46.5	45.1	43.8	42.4	58.2	55.9	53.5	51.2	48.8	46.5	44.9	43.3	41.7	55.9	54.1	52.2	50.3	48.4	46.5	43.6	40.7	37.8	57.8	55.5	53.3	51.0	48.7	46.5	42.4	38.3	34.2	43.4	43.4	43.4	43.4
	0.7	0.6	0.4	0.3	0.1	0.0	-0.4	-0.7	-1.1	6.8	5.5	4.1	2.7	1.4	0.0	-3.0	-5.9	-8.9	14.1	11.3	8.4	5.6	2.8	0.0	-4.9	-9.7	-14.	19.9	15.9	11.9	8.0	4.0	0.0	-6.6	-13.	-19.	0.0	0.0	0.0	0.0
	-23.	-18.	-14.	-9.4	-4.7	0.0	8.8	17.7	26.5	-23.	-19.	-14.	-9.6	-4.8	0.0	8.2	16.5	24.7	-24.	-19.	-14.	-9.7	-4.8	0.0	6.4	12.8	19.1	-20.	-16.	-12.	-8.1	-4.1	0.0	4.7	9.3	14.0	0.0	0.0	0.0	0.0
16	53.9	51.1	48.3	45.5	42.7	40.0	37.2	35.8	34.4	51.3	48.9	46.6	44.2	41.9	39.5	37.2	35.6	34.0	48.5	46.6	44.7	42.9	41.0	39.1	37.2	34.3	31.4	50.8	48.5	46.2	44.0	41.7	39.4	37.2	33.1	29.0	48.3	48.3	48.3	48.3
	0.9	0.7	0.6	0.4	0.3	0.1	0.0	-0.4	-0.7	8.2	6.8	5.5	4.1	2.7	1.4	0.0	-3.0	-5.9	16.9	14.1	11.3	8.4	5.6	2.8	0.0	-4.9	-9.7	23.9	19.9	15.9	11.9	8.0	4.0	0.0	-6.6	-13.	0.0	0.0	0.0	0.0
	-28.	-23.	-18.	-14.	-9.4	-4.7	0.0	8.8	17.7	-28.	-23.	-19.	-14.	-9.6	-4.8	0.0	8.2	16.5	-29.	-24.	-19.	-14.	-9.7	-4.8	0.0	6.4	12.8	-24.	-20.	-16.	-12.	-8.1	-4.1	0.0	4.7	9.3	0.0	0.0	0.0	0.0
17	47.3	44.5	41.8	39.0	36.2	33.4	30.6	27.9	26.5	44.3	41.9	39.6	37.3	34.9	32.6	30.2	27.9	26.3	41.1	39.2	37.3	35.4	33.5	31.7	29.8	27.9	25.0	43.7	41.5	39.2	36.9	34.7	32.4	30.1	27.9	23.8	53.3	53.3	53.3	53.3
	1.0	0.9	0.7	0.6	0.4	0.3	0.1	0.0	-0.4	9.6	8.2	6.8	5.5	4.1	2.7	1.4	0.0	-3.0	19.7	16.9	14.1	11.3	8.4	5.6	2.8	0.0	-4.9	27.8	23.9	19.9	15.9	11.9	8.0	4.0	0.0	-6.6	0.0	0.0	0.0	0.0
	-32.	-28.	-23.	-18.	-14.	-9.4	-4.7	0.0	8.8	-33.	-28.	-23.	-19.	-14.	-9.6	-4.8	0.0	8.2	-33.	-29.	-24.	-19.	-14.	-9.7	-4.8	0.0	6.4	-28.	-24.	-20.	-16.	-12.	-8.1	-4.1	0.0	4.7	0.0	0.0	0.0	0.0
18	40.8	38.0	35.2	32.5	29.7	26.9	24.1	21.3	18.6	37.3	35.0	32.6	30.3	27.9	25.6	23.3	20.9	18.6	33.7	31.8	29.9	28.0	26.1	24.2	22.3	20.4	18.6	36.7	34.4	32.2	29.9	27.6	25.4	23.1	20.8	18.6	58.3	58.3	58.3	58.3
	1.1	1.0	0.9	0.7	0.6	0.4	0.3	0.1	0.0	10.9	9.6	8.2	6.8	5.5	4.1	2.7	1.4	0.0	22.5	19.7	16.9	14.1	11.3	8.4	5.6	2.8	0.0	31.8	27.8	23.9	19.9	15.9	11.9	8.0	4.0	0.0	0.0	0.0	0.0	0.0
	-37.	-32.	-28.	-23.	-18.	-14.	-9.4	-4.7	0.0	-38.	-33.	-28.	-23.	-19.	-14.	-9.6	-4.8	0.0	-38.	-33.	-29.	-24.	-19.	-14.	-9.7	-4.8	0.0	-32.	-28.	-24.	-20.	-16.	-12.	-8.1	-4.1	0.0	0.0	0.0	0.0	0.0
19	93.0	88.3	83.7	79.0	74.3	69.6	65.0	60.3	55.6	93.0	88.2	83.5	78.7	73.9	69.1	64.3	59.5	54.8	93.0	88.2	83.3	78.4	73.5	68.7	63.8	58.9	54.1	93.0	88.1	83.1	78.2	73.2	68.3	63.3	58.4	53.5	63.2	63.2	63.2	63.2
	0.0	-6.5	-12.	-19.	-25.	-32.	-38.	-45.	-51.	0.0	-5.8	-11.	-17.	-23.	-29.	-34.	-40.	-46.	0.0	-5.3	-10.	-15.	-21.	-26.	-31.	-37.	-42.	0.0	-4.8	-9.7	-14.	-19.	-24.	-29.	-33.	-38.	0.0	0.0	0.0	0.0
	0.0	2.1	4.1	6.2	8.3	10.4	12.4	14.5	16.6	0.0	0.4	0.8	1.2	1.7	2.1	2.5	2.9	3.3	0.0	-0.9	-1.8	-2.7	-3.6	-4.5	-5.4	-6.3	-7.2	0.0	-2.1	-4.2	-6.2	-8.3	-10.	-12.	-14.	-16.	0.0	0.0	0.0	0.0
20	86.4	83.7	79.0	74.4	69.7	65.0	60.3	55.7	51.0	86.9	83.7	78.9	74.1	69.4	64.6	59.8	55.0	50.2	87.2	83.7	78.8	74.0	69.1	64.2	59.4	54.5	49.6	87.3	83.7	78.8	73.8	68.9	63.9	59.0	54.0	49.1	68.2	68.2	68.2	68.2
	5.3	0.0	-6.5	-12.	-19.	-25.	-32.	-38.	-45.	6.9	0.0	-5.8	-11.	-17.	-23.	-29.	-34.	-40.	7.7	0.0	-5.3	-10.	-15.	-21.	-26.	-31.	-37.	7.4	0.0	-4.8	-9.7	-14.	-19.	-24.	-29.	-33.	0.0	0.0	0.0	0.0
	-3.2	0.0	2.1	4.1	6.2	8.3	10.4	12.4	14.5	-2.1	0.0	0.4	0.8	1.2	1.7	2.1	2.5	2.9	-0.4	0.0	-0.9	-1.8	-2.7	-3.6	-4.5	-5.4	-6.3	1.5	0.0	-2.1	-4.2	-6.2	-8.3	-10.	-12.	-14.	0.0	0.0	0.0	0.0
21	79.8	77.1	74.4	69.7	65.1	60.4	55.7	51.0	46.4	80.8	77.6	74.4	69.6	64.8	60.1	55.3	50.5	45.7	81.5	77.9	74.4	69.5	64.7	59.8	54.9	50.1	45.2	81.5	78.0	74.4	69.5	64.5	59.6	54.6	49.7	44.7	73.2	73.2	73.2	73.2
	10.5	5.3	0.0	-6.5	-12.	-19.	-25.	-32.	-38.	13.8	6.9	0.0	-5.8	-11.	-17.	-23.	-29.	-34.	15.4	7.7	0.0	-5.3	-10.	-15.	-21.	-26.	-31.	14.8	7.4	0.0	-4.8	-9.7	-14.	-19.	-24.	-29.	0.0	0.0	0.0	0.0
	-6.4	-3.2	0.0	2.1	4.1	6.2	8.3	10.4	12.4	-4.3	-2.1	0.0	0.4	0.8	1.2	1.7	2.1	2.5	-0.8	-0.4	0.0	-0.9	-1.8	-2.7	-3.6	-4.5	-5.4	2.9	1.5	0.0	-2.1	-4.2	-6.2	-8.3	-10.	-12.	0.0	0.0	0.0	0.0
22	73.1	70.5	67.8	65.1	60.4	55.7	51.1	46.4	41.7	74.7	71.5	68.3	65.1	60.3	55.5	50.7	46.0	41.2	75.7	72.2	68.6	65.1	60.2	55.4	50.5	45.6	40.8	75.8	72.2	68.7	65.1	60.2	55.2	50.3	45.3	40.4	78.1	78.1	78.1	78.1
	15.8	10.5	5.3	0.0	-6.5	-12.	-19.	-25.	-32.	20.6	13.8	6.9	0.0	-5.8	-11.	-17.	-23.	-29.	23.2	15.4	7.7	0.0	-5.3	-10.	-15.	-21.	-26.	22.2	14.8	7.4	0.0	-4.8	-9.7	-14.	-19.	-24.	0.0	0.0	0.0	0.0
	-9.6	-6.4	-3.2	0.0	2.1	4.1	6.2	8.3	10.4	-6.4	-4.3	-2.1	0.0	0.4	0.8	1.2	1.7	2.1	-1.2	-0.8	-0.4	0.0	-0.9	-1.8	-2.7	-3.6	-4.5	4.4	2.9	1.5	0.0	-2.1	-4.2	-6.2	-8.3	-10.	0.0	0.0	0.0	0.0
23	66.5	63.8	61.1	58.5	55.8	51.1	46.4	41.8	37.1	68.6	65.4	62.2	59.0	55.8	51.0	46.2	41.4	36.7	69.9	66.4	62.9	59.3	55.8	50.9	46.1	41.2	36.3	70.0	66.4	62.9	59.3	55.8	50.8	45.9	41.0	36.0	83.1	83.1	83.1	83.1
	21.0	15.8	10.5	5.3	0.0	-6.5	-12.	-19.	-25.	27.5	20.6	13.8	6.9	0.0	-5.8	-11.	-17.	-23.	30.9	23.2	15.4	7.7	0.0	-5.3	-10.	-15.	-21.	29.6	22.2	14.8	7.4	0.0	-4.8	-9.7	-14.	-19.	0.0	0.0	0.0	0.0
	-12.	-9.6	-6.4	-3.2	0.0	2.1	4.1	6.2	8.3	-8.5	-6.4	-4.3	-2.1	0.0	0.4	0.8	1.2	1.7	-1.6	-1.2	-0.8	-0.4	0.0	-0.9	-1.8	-2.7	-3.6	5.9	4.4	2.9	1.5	0.0	-2.1	-4.2	-6.2	-8.3	0.0	0.0	0.0	0.0
24	59.9	57.2	54.5	51.8	49.2	46.5	41.8	37.1	32.5	62.5	59.3	56.1	52.9	49.7	46.5	41.7	36.9	32.1	64.2	60.6	57.1	53.6	50.0	46.5	41.6	36.7	31.9	64.2	60.7	57.1	53.6	50.0	46.5	41.5	36.6	31.6	88.1	88.1	88.1	88.1
	26.3	21.0	15.8	10.5	5.3	0.0	-6.5	-12.	-19.	34.4	27.5	20.6	13.8	6.9	0.0	-5.8	-11.	-17.	38.6	30.9	23.2	15.4	7.7	0.0	-5.3	-10.	-15.	37.0	29.6	22.2	14.8	7.4	0.0	-4.8	-9.7	-14.	0.0	0.0	0.0	0.0
	-16.	-12.	-9.6	-6.4	-3.2	0.0	2.1	4.1	6.2	-10.	-8.5	-6.4	-4.3	-2.1	0.0	0.4	0.8	1.2	-2.0	-1.6	-1.2	-0.8	-0.4	0.0	-0.9	-1.8	-2.7	7.4	5.9	4.4	2.9	1.5	0.0	-2.1	-4.2	-6.2	0.0	0.0	0.0	0.0
25	53.2	50.6	47.9	45.2	42.5	39.8	37.2	32.5	27.8	56.4	53.2	50.0	46.8	43.6	40.4	37.2	32.4	27.6	58.4	54.8	51.3	47.8	44.2	40.7	37.2	32.3	27.4	58.5	54.9	51.4	47.8	44.3	40.7	37.2	32.2	27.3	93.0	93.0	93.0	93.0
	31.6	26.3	21.0	15.8	10.5	5.3	0.0	-6.5	-12.	41.3	34.4	27.5	20.6	13.8	6.9	0.0	-5.8	-11.	46.3	38.6	30.9	23.2	15.4	7.7	0.0	-5.3	-10.	44.4	37.0	29.6	22.2	14.8	7.4	0.0	-4.8	-9.7	0.0	0.0	0.0	0.0
	-19.	-16.	-12.	-9.6	-6.4	-3.2	0.0	2.1	4.1	-12.	-10.	-8.5	-6.4	-4.3	-2.1	0.0	0.4	0.8	-2.4	-2.0	-1.6	-1.2	-0.8	-0.4	0.0	-0.9	-1.8	8.8	7.4	5.9	4.4	2.9	1.5	0.0	-2.1	-4.2	0.0	0.0	0.0	0.0
26	46.6	43.9	41.2	38.6	35.9	33.2	30.5	27.9	23.2	50.2	47.0	43.8	40.7	37.5	34.3	31.1	27.9	23.1	52.6	49.1	45.5	42.0	38.5	34.9	31.4	27.9	23.0	52.7	49.2	45.6	42.1	38.5	35.0	31.4	27.9	22.9	18.6	47.1	82.1	55.6
	36.8	31.6	26.3	21.0	15.8	10.5	5.3	0.0	-6.5	48.2	41.3	34.4	27.5	20.6	13.8	6.9	0.0	-5.8	54.1	46.3	38.6	30.9	23.2	15.4	7.7	0.0	-5.3	51.8	44.4	37.0	29.6	22.2	14.8	7.4	0.0	-4.8	0.0	56.5	-2.9	-51.8
	-22.	-19.	-16.	-12.	-9.6	-6.4	-3.2	0.0	2.1	-14.	-12.	-10.	-8.5	-6.4	-4.3	-2.1	0.0	0.4	-2.8	-2.4	-2.0	-1.6	-1.2	-0.8	-0.4	0.0	-0.9	10.3	8.8	7.4	5.9	4.4	2.9	1.5	0.0	-2.1	0.0	26.9	70.7	16.6
27	40.0	37.3	34.6	31.9	29.3	26.6	23.9	21.2	18.6	44.1	40.9	37.7	34.5	31.3	28.1	24.9	21.8	18.6	46.8	43.3	39.8	36.2	32.7	29.2	25.6	22.1	18.6	47.0	43.4	39.9	36.3	32.8	29.2	25.7	22.1	18.6	93.0	52.8	40.8	40.0
	42.1	36.8	31.6	26.3	21.0	15.8	10.5	5.3	0.0	55.1	48.2	41.3	34.4	27.5	20.6	13.8	6.9	0.0	61.8	54.1	46.3	38.6	30.9	23.2	15.4	7.7	0.0	59.2	51.8	44.4	37.0	29.6	22.2	14.8	7.4	0.0	0.0	-34.	1.1	42.1
	-25.	-22.	-19.	-16.	-12.	-9.6	-6.4	-3.2	0.0	-17.	-14.	-12.	-10.	-8.5	-6.4	-4.3	-2.1	0.0	-3.2	-2.8	-2.4	-2.0	-1.6	-1.2	-0.8	-0.4	0.0	11.8	10.3	8.8	7.4	5.9	4.4	2.9	1.5	0.0	0.0	-26.	-37.	-25.7

	A	B	C	D	E	F	G	H	I
01	93.0 0.0 0	87.3 7.8 25	81.5 15.6 25	75.8 23.5 25	70.1 31.3 25	64.3 39.1 25	58.6 46.9 25	52.9 54.8 25	47.1 62.6 25
02	88.0 5.4 217	83.7 0.0 0	78.0 7.8 25	72.2 15.6 25	66.5 23.5 25	60.8 31.3 25	55.0 39.1 25	49.3 46.9 25	43.6 54.8 25
03	83.0 10.9 217	78.7 5.4 217	74.4 0.0 0	68.7 7.8 25	62.9 15.6 25	57.2 23.5 25	51.5 31.3 25	45.7 39.1 25	40.0 46.9 25
04	78.0 16.3 217	73.7 10.9 217	69.4 5.4 217	65.1 0.0 0	59.4 7.8 25	53.6 15.6 25	47.9 23.5 25	42.1 31.3 25	36.4 39.1 25
05	72.9 21.8 217	68.6 16.3 217	64.4 10.9 217	60.1 5.4 217	55.8 0.0 0	50.1 7.8 25	44.3 15.6 25	38.6 23.5 25	32.8 31.3 25
06	67.9 27.2 217	63.6 21.8 217	59.3 16.3 217	55.1 10.9 217	50.8 5.4 217	46.5 0.0 0	40.7 7.8 25	35.0 15.6 25	29.3 23.5 25
07	62.9 32.7 217	58.6 27.2 217	54.3 21.8 217	50.0 16.3 217	45.7 10.9 217	41.5 5.4 217	37.2 0.0 0	31.4 7.8 25	25.7 15.6 25
08	57.9 38.1 217	53.6 32.7 217	49.3 27.2 217	45.0 21.8 217	40.7 16.3 217	36.4 10.9 217	32.1 5.4 217	27.9 0.0 0	22.1 7.8 25
09	52.8 43.6 217	48.5 38.1 217	44.3 32.7 217	40.0 27.2 217	35.7 21.8 217	31.4 16.3 217	27.1 10.9 217	22.8 5.4 217	18.6 0.0 0
10	93.0 0.0 0	91.7 8.8 92	90.3 17.7 92	88.9 26.5 92	87.6 35.4 92	86.2 44.2 92	84.8 53.1 92	83.5 61.9 92	82.1 70.8 92
11	86.5 4.7 272	83.7 0.0 0	82.3 8.8 92	81.0 17.7 92	79.6 26.5 92	78.3 35.4 92	76.9 44.2 92	75.5 53.1 92	74.2 61.9 92
12	80.0 9.4 272	77.2 4.7 272	74.4 0.0 0	73.0 8.8 92	71.7 17.7 92	70.3 26.5 92	68.9 35.4 92	67.6 44.2 92	66.2 53.1 92
13	73.4 14.1 272	70.7 9.4 272	67.9 4.7 272	65.1 0.0 0	63.7 8.8 92	62.4 17.7 92	61.0 26.5 92	59.6 35.4 92	58.3 44.2 92
14	66.9 18.8 272	64.1 14.1 272	61.3 9.4 272	58.6 4.7 272	55.8 0.0 0	54.4 8.8 92	53.1 17.7 92	51.7 26.5 92	50.3 35.4 92
15	60.4 23.5 272	57.6 18.8 272	54.8 14.1 272	52.0 9.4 272	49.3 4.7 272	46.5 0.0 0	45.1 8.8 92	43.8 17.7 92	42.4 26.5 92
16	53.9 28.2 272	51.1 23.5 272	48.3 18.8 272	45.5 14.1 272	42.7 9.4 272	40.0 4.7 272	37.2 0.0 0	35.8 8.8 92	34.4 17.7 92
17	47.3 32.8 272	44.5 28.2 272	41.8 23.5 272	39.0 18.8 272	36.2 14.1 272	33.4 9.4 272	30.6 4.7 272	27.9 0.0 0	26.5 8.8 92
18	40.8 37.5 272	38.0 32.8 272	35.2 28.2 272	32.5 23.5 272	29.7 18.8 272	26.9 14.1 272	24.1 9.4 272	21.3 4.7 272	18.6 0.0 0
19	93.0 0.0 0	88.3 6.8 162	83.7 13.6 162	79.0 20.4 162	74.3 27.2 162	69.6 34.0 162	65.0 40.8 162	60.3 47.6 162	55.6 54.3 162
20	86.4 6.2 329	83.7 0.0 0	79.0 6.8 162	74.4 13.6 162	69.7 20.4 162	65.0 27.2 162	60.3 34.0 162	55.7 40.8 162	51.0 47.6 162
21	79.8 12.3 329	77.1 6.2 329	74.4 0.0 0	69.7 6.8 162	65.1 13.6 162	60.4 20.4 162	55.7 27.2 162	51.0 34.0 162	46.4 40.8 162
22	73.1 18.5 329	70.5 12.3 329	67.8 6.2 329	65.1 0.0 0	60.4 6.8 162	55.7 13.6 162	51.1 20.4 162	46.4 27.2 162	41.7 34.0 162
23	66.5 24.6 329	63.8 18.5 329	61.1 12.3 329	58.5 6.2 329	55.8 0.0 0	51.1 6.8 162	46.4 13.6 162	41.8 20.4 162	37.1 27.2 162
24	59.9 30.8 329	57.2 24.6 329	54.5 18.5 329	51.8 12.3 329	49.2 6.2 329	46.5 0.0 0	41.8 6.8 162	37.1 13.6 162	32.5 20.4 162
25	53.2 37.0 329	50.6 30.8 329	47.9 24.6 329	45.2 18.5 329	42.5 12.3 329	39.8 6.2 329	37.2 0.0 0	32.5 6.8 162	27.8 13.6 162
26	46.6 43.1 329	43.9 37.0 329	41.2 30.8 329	38.6 24.6 329	35.9 18.5 329	33.2 12.3 329	30.5 6.2 329	27.9 0.0 0	23.2 6.8 162
27	40.0 49.3 329	37.3 43.1 329	34.6 37.0 329	31.9 30.8 329	29.3 24.6 329	26.6 18.5 329	23.9 12.3 329	21.2 6.2 329	18.6 0.0 0

	J	K	L	M	N	O	P	Q	R
01	93.0 0.0 0	88.1 7.6 42	83.1 15.1 42	78.2 22.7 42	73.2 30.3 42	68.3 37.9 42	63.3 45.4 42	58.4 53.0 42	53.4 60.6 42
02	87.8 5.7 231	83.7 0.0 0	78.8 7.6 42	73.8 15.1 42	68.9 22.7 42	63.9 30.3 42	59.0 37.9 42	54.0 45.4 42	49.1 53.0 42
03	82.6 11.4 231	78.5 5.7 231	74.4 0.0 0	69.5 7.6 42	64.5 15.1 42	59.6 22.7 42	54.6 30.3 42	49.7 37.9 42	44.7 45.4 42
04	77.4 17.0 231	73.3 11.4 231	69.2 5.7 231	65.1 0.0 0	60.1 7.6 42	55.2 15.1 42	50.2 22.7 42	45.3 30.3 42	40.3 37.9 42
05	72.2 22.7 231	68.1 17.0 231	64.0 11.4 231	59.9 5.7 231	55.8 0.0 0	50.8 7.6 42	45.9 15.1 42	40.9 22.7 42	36.0 30.3 42
06	67.0 28.4 231	62.9 22.7 231	58.8 17.0 231	54.7 11.4 231	50.6 5.7 231	46.5 0.0 0	41.5 7.6 42	36.6 15.1 42	31.6 22.7 42
07	61.8 34.1 231	57.7 28.4 231	53.6 22.7 231	49.5 17.0 231	45.4 11.4 231	41.3 5.7 231	37.2 0.0 0	32.2 7.6 42	27.3 15.1 42
08	56.6 39.8 231	52.5 34.1 231	48.4 28.4 231	44.3 22.7 231	40.2 17.0 231	36.1 11.4 231	32.0 5.7 231	27.9 0.0 0	22.9 7.6 42
09	51.4 45.4 231	47.3 39.8 231	43.2 34.1 231	39.1 28.4 231	35.0 22.7 231	30.9 17.0 231	26.8 11.4 231	22.7 5.7 231	18.6 0.0 0
10	93.0 0.0 0	91.4 8.7 110	89.8 17.5 110	88.2 26.2 110	86.6 35.0 110	85.0 43.7 110	83.4 52.5 110	81.8 61.2 110	80.2 70.0 110
11	86.1 5.0 286	83.7 0.0 0	82.1 8.7 110	80.5 17.5 110	78.9 26.2 110	77.3 35.0 110	75.7 43.7 110	74.1 52.5 110	72.5 61.2 110
12	79.1 10.0 286	76.8 5.0 286	74.4 0.0 0	72.8 8.7 110	71.2 17.5 110	69.6 26.2 110	68.0 35.0 110	66.4 43.7 110	64.8 52.5 110
13	72.1 14.9 286	69.8 10.0 286	67.4 5.0 286	65.1 0.0 0	63.5 8.7 110	61.9 17.5 110	60.3 26.2 110	58.7 35.0 110	57.1 43.7 110
14	65.2 19.9 286	62.8 14.9 286	60.5 10.0 286	58.1 5.0 286	55.8 0.0 0	54.2 8.7 110	52.6 17.5 110	51.0 26.2 110	49.4 35.0 110
15	58.2 24.9 286	55.9 19.9 286	53.5 14.9 286	51.2 10.0 286	48.8 5.0 286	46.5 0.0 0	44.9 8.7 110	43.3 17.5 110	41.7 26.2 110
16	51.3 29.9 286	48.9 24.9 286	46.6 19.9 286	44.2 14.9 286	41.9 10.0 286	39.5 5.0 286	37.2 0.0 0	35.6 8.7 110	34.0 17.5 110
17	44.3 34.8 286	41.9 29.9 286	39.6 24.9 286	37.3 19.9 286	34.9 14.9 286	32.6 10.0 286	30.2 5.0 286	27.9 0.0 0	26.3 8.7 110
18	37.3 39.8 286	35.0 34.8 286	32.6 29.9 286	30.3 24.9 286	27.9 19.9 286	25.6 14.9 286	23.3 10.0 286	20.9 5.0 286	18.6 0.0 0
19	93.0 0.0 0	88.2 5.8 176	83.5 11.7 176	78.7 17.5 176	73.9 23.3 176	69.1 29.1 176	64.3 35.0 176	59.5 40.8 176	54.8 46.6 176
20	86.9 7.2 343	83.7 0.0 0	78.9 5.8 176	74.1 11.7 176	69.4 17.5 176	64.6 23.3 176	59.8 29.1 176	55.0 35.0 176	50.2 40.8 176
21	80.8 14.4 343	77.6 7.2 343	74.4 0.0 0	69.6 5.8 176	64.8 11.7 176	60.1 17.5 176	55.3 23.3 176	50.5 29.1 176	45.7 35.0 176
22	74.7 21.6 343	71.5 14.4 343	68.3 7.2 343	65.1 0.0 0	60.3 5.8 176	55.5 11.7 176	50.7 17.5 176	46.0 23.3 176	41.2 29.1 176
23	68.6 28.8 343	65.4 21.6 343	62.2 14.4 343	59.0 7.2 343	55.8 0.0 0	51.0 5.8 176	46.2 11.7 176	41.4 17.5 176	36.7 23.3 176
24	62.5 36.0 343	59.3 28.8 343	56.1 21.6 343	52.9 14.4 343	49.7 7.2 343	46.5 0.0 0	41.7 5.8 176	36.9 11.7 176	32.1 17.5 176
25	56.4 43.2 343	53.2 36.0 343	50.0 28.8 343	46.8 21.6 343	43.6 14.4 343	40.4 7.2 343	37.2 0.0 0	32.4 5.8 176	27.6 11.7 176
26	50.2 50.4 343	47.0 43.2 343	43.8 36.0 343	40.7 28.8 343	37.5 21.6 343	34.3 14.4 343	31.1 7.2 343	27.9 0.0 0	23.1 5.8 176
27	44.1 57.6 343	40.9 50.4 343	37.7 43.2 343	34.5 36.0 343	31.3 28.8 343	28.1 21.6 343	24.9 14.4 343	21.8 7.2 343	18.6 0.0 0

	S	T	U	V	W	X	Y	Z	a
01	93.0 0.0 0	89.2 7.3 59	85.3 14.6 59	81.5 21.9 59	77.6 29.2 59	73.8 36.5 59	70.0 43.8 59	66.1 51.0 59	62.3 58.3 59
02	87.3 5.0 244	83.7 0.0 0	79.9 7.3 59	76.0 14.6 59	72.2 21.9 59	68.3 29.2 59	64.5 36.5 59	60.7 43.8 59	56.8 51.0 59
03	81.6 10.0 244	78.0 5.0 244	74.4 0.0 0	70.6 7.3 59	66.7 14.6 59	62.9 21.9 59	59.0 29.2 59	55.2 36.5 59	51.3 43.8 59
04	75.9 15.0 244	72.3 10.0 244	68.7 5.0 244	65.1 0.0 0	61.3 7.3 59	57.4 14.6 59	53.6 21.9 59	49.7 29.2 59	45.9 36.5 59
05	70.2 20.0 244	66.6 15.0 244	63.0 10.0 244	59.4 5.0 244	55.8 0.0 0	51.9 7.3 59	48.1 14.6 59	44.3 21.9 59	40.4 29.2 59
06	64.4 25.0 244	60.9 20.0 244	57.3 15.0 244	53.7 10.0 244	50.1 5.0 244	46.5 0.0 0	42.6 7.3 59	38.8 14.6 59	35.0 21.9 59
07	58.7 30.0 244	55.1 25.0 244	51.5 20.0 244	48.0 15.0 244	44.4 10.0 244	40.8 5.0 244	37.2 0.0 0	33.3 7.3 59	29.5 14.6 59
08	53.0 35.0 244	49.4 30.0 244	45.8 25.0 244	42.2 20.0 244	38.6 15.0 244	35.1 10.0 244	31.5 5.0 244	27.9 0.0 0	24.0 7.3 59
09	47.3 40.0 244	43.7 35.0 244	40.1 30.0 244	36.5 25.0 244	32.9 20.0 244	29.3 15.0 244	25.7 10.0 244	22.1 5.0 244	18.6 0.0 0
10	93.0 0.0 0	90.1 8.0 127	87.2 16.0 127	84.3 24.0 127	81.4 32.1 127	78.5 40.1 127	75.6 48.1 127	72.7 56.1 127	69.8 64.1 127
11	85.6 5.6 300	83.7 0.0 0	80.8 8.0 127	77.9 16.0 127	75.0 24.0 127	72.1 32.1 127	69.2 40.1 127	66.3 48.1 127	63.4 56.1 127
12	78.2 11.2 300	76.3 5.6 300	74.4 0.0 0	71.5 8.0 127	68.6 16.0 127	65.7 24.0 127	62.8 32.1 127	59.9 40.1 127	57.0 48.1 127
13	70.8 16.8 300	68.9 11.2 300	67.0 5.6 300	65.1 0.0 0	62.2 8.0 127	59.3 16.0 127	56.4 24.0 127	53.5 32.1 127	50.6 40.1 127
14	63.4 22.4 300	61.5 16.8 300	59.6 11.2 300	57.7 5.6 300	55.8 0.0 0	52.9 8.0 127	50.0 16.0 127	47.1 24.0 127	44.2 32.1 127
15	55.9 28.0 300	54.1 22.4 300	52.2 16.8 300	50.3 11.2 300	48.4 5.6 300	46.5 0.0 0	43.6 8.0 127	40.7 16.0 127	37.8 24.0 127
16	48.5 33.6 300	46.6 28.0 300	44.7 22.4 300	42.9 16.8 300	41.0 11.2 300	39.1 5.6 300	37.2 0.0 0	34.3 8.0 127	31.4 16.0 127
17	41.1 39.2 300	39.2 33.6 300	37.3 28.0 300	35.4 22.4 300	33.5 16.8 300	31.7 11.2 300	29.8 5.6 300	27.9 0.0 0	25.0 8.0 127
18	33.7 44.8 300	31.8 39.2 300	29.9 33.6 300	28.0 28.0 300	26.1 22.4 300	24.2 16.8 300	22.3 11.2 300	20.4 5.6 300	18.6 0.0 0
19	93.0 0.0 0	88.2 5.4 190	83.3 10.7 190	78.4 16.1 190	73.5 21.5 190	68.7 26.9 190	63.8 32.2 190	58.9 37.6 190	54.1 43.0 190
20	87.2 7.7 357	83.7 0.0 0	78.8 5.4 190	74.0 10.7 190	69.1 16.1 190	64.2 21.5 190	59.4 26.9 190	54.5 32.2 190	49.6 37.6 190
21	81.5 15.5 357	77.9 7.7 357	74.4 0.0 0	69.5 5.4 190	64.7 10.7 190	59.8 16.1 190	54.9 21.5 190	50.1 26.9 190	45.2 32.2 190
22	75.7 23.2 357	72.2 15.5 357	68.6 7.7 357	65.1 0.0 0	60.2 5.4 190	55.4 10.7 190	50.5 16.1 190	45.6 21.5 190	40.8 26.9 190
23	69.9 30.9 357	66.4 23.2 357	62.9 15.5 357	59.3 7.7 357	55.8 0.0 0	50.9 5.4 190	46.1 10.7 190	41.2 16.1 190	36.3 21.5 190
24	64.2 38.7 357	60.6 30.9 357	57.1 23.2 357	53.6 15.5 357	50.0 7.7 357	46.5 0.0 0	41.6 5.4 190	36.7 10.7 190	31.9 16.1 190
25	58.4 46.4 357	54.8 38.7 357	51.3 30.9 357	47.8 23.2 357	44.2 15.5 357	40.7 7.7 357	37.2 0.0 0	32.3 5.4 190	27.4 10.7 190
26	52.6 54.1 357	49.1 46.4 357	45.5 38.7 357	42.0 30.9 357	38.5 23.2 357	34.9 15.5 357	31.4 7.7 357	27.9 0.0 0	23.0 5.4 190
27	46.8 61.9 357	43.3 54.1 357	39.8 46.4 357	36.2 38.7 357	32.7 30.9 357	29.2 23.2 357	25.6 15.5 357	22.1 7.7 357	18.6 0.0 0

	b	c	d	e	f	g	h	i	j
01	93.0 0.0 0	90.3 7.7 76	87.6 15.3 76	84.9 23.0 76	82.1 30.6 76	79.4 38.3 76	76.7 45.9 76	74.0 53.6 76	71.2 61.3 76
02	86.9 4.7 258	83.7 0.0 0	81.0 7.7 76	78.3 15.3 76	75.5 23.0 76	72.8 30.6 76	70.1 38.3 76	67.4 45.9 76	64.6 53.6 76
03	80.8 9.4 258	77.6 4.7 258	74.4 0.0 0	71.7 7.7 76	69.0 15.3 76	66.2 23.0 76	63.5 30.6 76	60.8 38.3 76	58.1 45.9 76
04	74.6 14.1 258	71.4 9.4 258	68.3 4.7 258	65.1 0.0 0	62.4 7.7 76	59.7 15.3 76	56.9 23.0 76	54.2 30.6 76	51.5 38.3 76
05	68.5 18.8 258	65.3 14.1 258	62.1 9.4 258	59.0 4.7 258	55.8 0.0 0	53.1 7.7 76	50.3 15.3 76	47.6 23.0 76	44.9 30.6 76
06	62.3 23.5 258	59.2 18.8 258	56.0 14.1 258	52.8 9.4 258	49.7 4.7 258	46.5 0.0 0	43.8 7.7 76	41.0 15.3 76	38.3 23.0 76
07	56.2 28.2 258	53.0 23.5 258	49.9 18.8 258	46.7 14.1 258	43.5 9.4 258	40.3 4.7 258	37.2 0.0 0	34.4 7.7 76	31.7 15.3 76
08	50.1 32.9 258	46.9 28.2 258	43.7 23.5 258	40.6 18.8 258	37.4 14.1 258	34.2 9.4 258	31.0 4.7 258	27.9 0.0 0	25.1 7.7 76
09	43.9 37.6 258	40.8 32.9 258	37.6 28.2 258	34.4 23.5 258	31.2 18.8 258	28.1 14.1 258	24.9 9.4 258	21.7 4.7 258	18.6 0.0 0
10	93.0 0.0 0	88.9 8.1 145	84.8 16.2 145	80.7 24.2 145	76.6 32.3 145	72.5 40.4 145	68.4 48.5 145	64.3 56.6 145	60.2 64.6 145
11	86.0 5.7 314	83.7 0.0 0	79.6 8.1 145	75.5 16.2 145	71.4 24.2 145	67.3 32.3 145	63.2 40.4 145	59.1 48.5 145	55.0 56.6 145
12	78.9 11.4 314	76.7 5.7 314	74.4 0.0 0	70.3 8.1 145	66.2 16.2 145	62.1 24.2 145	58.0 32.3 145	53.9 40.4 145	49.8 48.5 145
13	71.9 17.1 314	69.6 11.4 314	67.4 5.7 314	65.1 0.0 0	61.0 8.1 145	56.9 16.2 145	52.8 24.2 145	48.7 32.3 145	44.6 40.4 145
14	64.9 22.7 314	62.6 17.1 314	60.3 11.4 314	58.1 5.7 314	55.8 0.0 0	51.7 8.1 145	47.6 16.2 145	43.5 24.2 145	39.4 32.3 145
15	57.8 28.4 314	55.5 22.7 314	53.3 17.1 314	51.0 11.4 314	48.7 5.7 314	46.5 0.0 0	42.4 8.1 145	38.3 16.2 145	34.2 24.2 145
16	50.8 34.1 314	48.5 28.4 314	46.2 22.7 314	44.0 17.1 314	41.7 11.4 314	39.4 5.7 314	37.2 0.0 0	33.1 8.1 145	29.0 16.2 145
17	43.7 39.8 314	41.5 34.1 314	39.2 28.4 314	36.9 22.7 314	34.7 17.1 314	32.4 11.4 314	30.1 5.7 314	27.9 0.0 0	23.8 8.1 145
18	36.7 45.5 314	34.4 39.8 314	32.2 34.1 314	29.9 28.4 314	27.6 22.7 314	25.4 17.1 314	23.1 11.4 314	20.8 5.7 314	18.6 0.0 0
19	93.0 0.0 0	88.1 5.3 203	83.1 10.5 203	78.2 15.8 203	73.2 21.0 203	68.3 26.3 203	63.3 31.5 203	58.4 36.8 203	53.5 42.0 203
20	87.3 7.5 11	83.7 0.0 0	78.8 5.3 203	73.8 10.5 203	68.9 15.8 203	63.9 21.0 203	59.0 26.3 203	54.0 31.5 203	49.1 36.8 203
21	81.5 15.1 11	78.0 7.5 11	74.4 0.0 0	69.5 5.3 203	64.5 10.5 203	59.6 15.8 203	54.6 21.0 203	49.7 26.3 203	44.7 31.5 203
22	75.8 22.6 11	72.2 15.1 11	68.7 7.5 11	65.1 0.0 0	60.2 5.3 203	55.2 10.5 203	50.3 15.8 203	45.3 21.0 203	40.4 26.3 203
23	70.0 30.2 11	66.4 22.6 11	62.9 15.1 11	59.3 7.5 11	55.8 0.0 0	50.8 5.3 203	45.9 10.5 203	41.0 15.8 203	36.0 21.0 203
24	64.2 37.7 11	60.7 30.2 11	57.1 22.6 11	53.6 15.1 11	50.0 7.5 11	46.5 0.0 0	41.5 5.3 203	36.6 10.5 203	31.6 15.8 203
25	58.5 45.2 11	54.9 37.7 11	51.4 30.2 11	47.8 22.6 11	44.3 15.1 11	40.7 7.5 11	37.2 0.0 0	32.2 5.3 203	27.3 10.5 203
26	52.7 52.8 11	49.2 45.2 11	45.6 37.7 11	42.1 30.2 11	38.5 22.6 11	35.0 15.1 11	31.4 7.5 11	27.9 0.0 0	22.9 5.3 203
27	47.0 60.3 11	43.4 52.8 11	39.9 45.2 11	36.3 37.7 11	32.8 30.2 11	29.2 22.6 11	25.7 15.1 11	22.1 7.5 11	18.6 0.0 0

	k	*LAB*LCH*ae*		
01	18.6 0.0 0	18.6 0.0 0	18.6 0.0 0	18.6 0.0 0
02	27.9 0.0 0	27.9 0.0 0	27.9 0.0 0	27.9 0.0 0
03	37.2 0.0 0	37.2 0.0 0	37.2 0.0 0	37.2 0.0 0
04	46.5 0.0 0	46.5 0.0 0	46.5 0.0 0	46.5 0.0 0
05	55.8 0.0 0	55.8 0.0 0	55.8 0.0 0	55.8 0.0 0
06	65.1 0.0 0	65.1 0.0 0	65.1 0.0 0	65.1 0.0 0
07	74.4 0.0 0	74.4 0.0 0	74.4 0.0 0	74.4 0.0 0
08	83.7 0.0 0	83.7 0.0 0	83.7 0.0 0	83.7 0.0 0
09	93.0 0.0 0	93.0 0.0 0	93.0 0.0 0	93.0 0.0 0
10	18.6 0.0 0	18.6 0.0 0	18.6 0.0 0	18.6 0.0 0
11	23.5 0.0 0	23.5 0.0 0	23.5 0.0 0	23.5 0.0 0
12	28.5 0.0 0	28.5 0.0 0	28.5 0.0 0	28.5 0.0 0
13	33.5 0.0 0	33.5 0.0 0	33.5 0.0 0	33.5 0.0 0
14	38.4 0.0 0	38.4 0.0 0	38.4 0.0 0	38.4 0.0 0
15	43.4 0.0 0	43.4 0.0 0	43.4 0.0 0	43.4 0.0 0
16	48.3 0.0 0	48.3 0.0 0	48.3 0.0 0	48.3 0.0 0
17	53.3 0.0 0	53.3 0.0 0	53.3 0.0 0	53.3 0.0 0
18	58.3 0.0 0	58.3 0.0 0	58.3 0.0 0	58.3 0.0 0
19	63.2 0.0 0	63.2 0.0 0	63.2 0.0 0	63.2 0.0 0
20	68.2 0.0 0	68.2 0.0 0	68.2 0.0 0	68.2 0.0 0
21	73.2 0.0 0	73.2 0.0 0	73.2 0.0 0	73.2 0.0 0
22	78.1 0.0 0	78.1 0.0 0	78.1 0.0 0	78.1 0.0 0
23	83.1 0.0 0	83.1 0.0 0	83.1 0.0 0	83.1 0.0 0
24	88.1 0.0 0	88.1 0.0 0	88.1 0.0 0	88.1 0.0 0
25	93.0 0.0 0	93.0 0.0 0	93.0 0.0 0	93.0 0.0 0
26	18.6 0.0 0	47.1 62.6 25	82.1 70.8 92	55.6 54.3 162
27	93.0 0.0 0	52.8 43.6 217	40.8 37.5 272	40.0 49.3 329

	A	B	C	D	E	F	G	H	I	J	K	L	M	N	O	P	Q	R	S	T	U	V	W	X	Y	Z	a	b	c	d	e	f	g	h	i	j	k	lab*tch*		
01	1.0	0.94	0.88	0.81	0.75	0.69	0.63	0.56	0.5	1.0	0.94	0.88	0.81	0.75	0.69	0.63	0.56	0.5	1.0	0.94	0.88	0.81	0.75	0.69	0.63	0.56	0.5	1.0	0.94	0.88	0.81	0.75	0.69	0.63	0.56	0.5	0.0	0.0	0.0	0.0
	0.0	0.13	0.25	0.38	0.5	0.63	0.75	0.88	1.0	0.0	0.13	0.25	0.38	0.5	0.63	0.75	0.88	1.0	0.0	0.13	0.25	0.38	0.5	0.63	0.75	0.88	1.0	0.0	0.13	0.25	0.38	0.5	0.63	0.75	0.88	1.0	0.0	0.0	0.0	0.0
	0.0	0.09	0.09	0.09	0.09	0.09	0.09	0.09	0.09	0.0	0.14	0.14	0.14	0.14	0.14	0.14	0.14	0.14	0.0	0.18	0.18	0.18	0.18	0.18	0.18	0.18	0.18	0.0	0.23	0.23	0.23	0.23	0.23	0.23	0.23	0.23	0.0	0.0	0.0	0.0
02	0.94	0.88	0.81	0.75	0.69	0.63	0.56	0.5	0.44	0.94	0.88	0.81	0.75	0.69	0.63	0.56	0.5	0.44	0.94	0.88	0.81	0.75	0.69	0.63	0.56	0.5	0.44	0.94	0.88	0.81	0.75	0.69	0.63	0.56	0.5	0.44	0.13	0.13	0.13	0.13
	0.13	0.0	0.13	0.25	0.38	0.5	0.63	0.75	0.88	0.13	0.0	0.13	0.25	0.38	0.5	0.63	0.75	0.88	0.13	0.0	0.13	0.25	0.38	0.5	0.63	0.75	0.88	0.13	0.0	0.13	0.25	0.38	0.5	0.63	0.75	0.88	0.0	0.0	0.0	0.0
	0.63	0.0	0.09	0.09	0.09	0.09	0.09	0.09	0.09	0.68	0.0	0.14	0.14	0.14	0.14	0.14	0.14	0.14	0.73	0.0	0.18	0.18	0.18	0.18	0.18	0.18	0.18	0.78	0.0	0.23	0.23	0.23	0.23	0.23	0.23	0.23	0.0	0.0	0.0	0.0
03	0.88	0.81	0.75	0.69	0.63	0.56	0.5	0.44	0.38	0.88	0.81	0.75	0.69	0.63	0.56	0.5	0.44	0.38	0.88	0.81	0.75	0.69	0.63	0.56	0.5	0.44	0.38	0.88	0.81	0.75	0.69	0.63	0.56	0.5	0.44	0.38	0.25	0.25	0.25	0.25
	0.25	0.13	0.0	0.13	0.25	0.38	0.5	0.63	0.75	0.25	0.13	0.0	0.13	0.25	0.38	0.5	0.63	0.75	0.25	0.13	0.0	0.13	0.25	0.38	0.5	0.63	0.75	0.25	0.13	0.0	0.13	0.25	0.38	0.5	0.63	0.75	0.0	0.0	0.0	0.0
	0.63	0.63	0.0	0.09	0.09	0.09	0.09	0.09	0.09	0.68	0.68	0.0	0.14	0.14	0.14	0.14	0.14	0.14	0.73	0.73	0.0	0.18	0.18	0.18	0.18	0.18	0.18	0.78	0.78	0.0	0.23	0.23	0.23	0.23	0.23	0.23	0.0	0.0	0.0	0.0
04	0.81	0.75	0.69	0.63	0.56	0.5	0.44	0.38	0.31	0.81	0.75	0.69	0.63	0.56	0.5	0.44	0.38	0.31	0.81	0.75	0.69	0.63	0.56	0.5	0.44	0.38	0.31	0.81	0.75	0.69	0.63	0.56	0.5	0.44	0.38	0.31	0.38	0.38	0.38	0.38
	0.38	0.25	0.13	0.0	0.13	0.25	0.38	0.5	0.63	0.38	0.25	0.13	0.0	0.13	0.25	0.38	0.5	0.63	0.38	0.25	0.13	0.0	0.13	0.25	0.38	0.5	0.63	0.38	0.25	0.13	0.0	0.13	0.25	0.38	0.5	0.63	0.0	0.0	0.0	0.0
	0.63	0.63	0.63	0.0	0.09	0.09	0.09	0.09	0.09	0.68	0.68	0.68	0.0	0.14	0.14	0.14	0.14	0.14	0.73	0.73	0.73	0.0	0.18	0.18	0.18	0.18	0.18	0.78	0.78	0.78	0.0	0.23	0.23	0.23	0.23	0.23	0.0	0.0	0.0	0.0
05	0.75	0.69	0.63	0.56	0.5	0.44	0.38	0.31	0.25	0.75	0.69	0.63	0.56	0.5	0.44	0.38	0.31	0.25	0.75	0.69	0.63	0.56	0.5	0.44	0.38	0.31	0.25	0.75	0.69	0.63	0.56	0.5	0.44	0.38	0.31	0.25	0.5	0.5	0.5	0.5
	0.5	0.38	0.25	0.13	0.0	0.13	0.25	0.38	0.5	0.5	0.38	0.25	0.13	0.0	0.13	0.25	0.38	0.5	0.5	0.38	0.25	0.13	0.0	0.13	0.25	0.38	0.5	0.5	0.38	0.25	0.13	0.0	0.13	0.25	0.38	0.5	0.0	0.0	0.0	0.0
	0.63	0.63	0.63	0.63	0.0	0.09	0.09	0.09	0.09	0.68	0.68	0.68	0.68	0.0	0.14	0.14	0.14	0.14	0.73	0.73	0.73	0.73	0.0	0.18	0.18	0.18	0.18	0.78	0.78	0.78	0.78	0.0	0.23	0.23	0.23	0.23	0.0	0.0	0.0	0.0
06	0.69	0.63	0.56	0.5	0.44	0.38	0.31	0.25	0.19	0.69	0.63	0.56	0.5	0.44	0.38	0.31	0.25	0.19	0.69	0.63	0.56	0.5	0.44	0.38	0.31	0.25	0.19	0.69	0.63	0.56	0.5	0.44	0.38	0.31	0.25	0.19	0.63	0.63	0.63	0.63
	0.63	0.5	0.38	0.25	0.13	0.0	0.13	0.25	0.38	0.63	0.5	0.38	0.25	0.13	0.0	0.13	0.25	0.38	0.63	0.5	0.38	0.25	0.13	0.0	0.13	0.25	0.38	0.63	0.5	0.38	0.25	0.13	0.0	0.13	0.25	0.38	0.0	0.0	0.0	0.0
	0.63	0.63	0.63	0.63	0.63	0.0	0.09	0.09	0.09	0.68	0.68	0.68	0.68	0.68	0.0	0.14	0.14	0.14	0.73	0.73	0.73	0.73	0.73	0.0	0.18	0.18	0.18	0.78	0.78	0.78	0.78	0.78	0.0	0.23	0.23	0.23	0.0	0.0	0.0	0.0
07	0.63	0.56	0.5	0.44	0.38	0.31	0.25	0.19	0.13	0.63	0.56	0.5	0.44	0.38	0.31	0.25	0.19	0.13	0.63	0.56	0.5	0.44	0.38	0.31	0.25	0.19	0.13	0.63	0.56	0.5	0.44	0.38	0.31	0.25	0.19	0.13	0.75	0.75	0.75	0.75
	0.75	0.63	0.5	0.38	0.25	0.13	0.0	0.13	0.25	0.75	0.63	0.5	0.38	0.25	0.13	0.0	0.13	0.25	0.75	0.63	0.5	0.38	0.25	0.13	0.0	0.13	0.25	0.75	0.63	0.5	0.38	0.25	0.13	0.0	0.13	0.25	0.0	0.0	0.0	0.0
	0.63	0.63	0.63	0.63	0.63	0.63	0.0	0.09	0.09	0.68	0.68	0.68	0.68	0.68	0.68	0.0	0.14	0.14	0.73	0.73	0.73	0.73	0.73	0.73	0.0	0.18	0.18	0.78	0.78	0.78	0.78	0.78	0.78	0.0	0.23	0.23	0.0	0.0	0.0	0.0
08	0.56	0.5	0.44	0.38	0.31	0.25	0.19	0.13	0.06	0.56	0.5	0.44	0.38	0.31	0.25	0.19	0.13	0.06	0.56	0.5	0.44	0.38	0.31	0.25	0.19	0.13	0.06	0.56	0.5	0.44	0.38	0.31	0.25	0.19	0.13	0.06	0.88	0.88	0.88	0.88
	0.88	0.75	0.63	0.5	0.38	0.25	0.13	0.0	0.13	0.88	0.75	0.63	0.5	0.38	0.25	0.13	0.0	0.13	0.88	0.75	0.63	0.5	0.38	0.25	0.13	0.0	0.13	0.88	0.75	0.63	0.5	0.38	0.25	0.13	0.0	0.13	0.0	0.0	0.0	0.0
	0.63	0.63	0.63	0.63	0.63	0.63	0.63	0.0	0.09	0.68	0.68	0.68	0.68	0.68	0.68	0.68	0.0	0.14	0.73	0.73	0.73	0.73	0.73	0.73	0.73	0.0	0.18	0.78	0.78	0.78	0.78	0.78	0.78	0.78	0.0	0.23	0.0	0.0	0.0	0.0
09	0.5	0.44	0.38	0.31	0.25	0.19	0.13	0.06	0.0	0.5	0.44	0.38	0.31	0.25	0.19	0.13	0.06	0.0	0.5	0.44	0.38	0.31	0.25	0.19	0.13	0.06	0.0	0.5	0.44	0.38	0.31	0.25	0.19	0.13	0.06	0.0	1.0	1.0	1.0	1.0
	1.0	0.88	0.75	0.63	0.5	0.38	0.25	0.13	0.0	1.0	0.88	0.75	0.63	0.5	0.38	0.25	0.13	0.0	1.0	0.88	0.75	0.63	0.5	0.38	0.25	0.13	0.0	1.0	0.88	0.75	0.63	0.5	0.38	0.25	0.13	0.0	0.0	0.0	0.0	0.0
	0.63	0.63	0.63	0.63	0.63	0.63	0.63	0.63	0.0	0.68	0.68	0.68	0.68	0.68	0.68	0.68	0.68	0.0	0.73	0.73	0.73	0.73	0.73	0.73	0.73	0.73	0.0	0.78	0.78	0.78	0.78	0.78	0.78	0.78	0.78	0.0	0.0	0.0	0.0	0.0
10	1.0	0.94	0.88	0.81	0.75	0.69	0.63	0.56	0.5	1.0	0.94	0.88	0.81	0.75	0.69	0.63	0.56	0.5	1.0	0.94	0.88	0.81	0.75	0.69	0.63	0.56	0.5	1.0	0.94	0.88	0.81	0.75	0.69	0.63	0.56	0.5	0.0	0.0	0.0	0.0
	0.0	0.13	0.25	0.38	0.5	0.63	0.75	0.88	1.0	0.0	0.13	0.25	0.38	0.5	0.63	0.75	0.88	1.0	0.0	0.13	0.25	0.38	0.5	0.63	0.75	0.88	1.0	0.0	0.13	0.25	0.38	0.5	0.63	0.75	0.88	1.0	0.0	0.0	0.0	0.0
	0.0	0.28	0.28	0.28	0.28	0.28	0.28	0.28	0.28	0.0	0.31	0.31	0.31	0.31	0.31	0.31	0.31	0.31	0.0	0.35	0.35	0.35	0.35	0.35	0.35	0.35	0.35	0.0	0.38	0.38	0.38	0.38	0.38	0.38	0.38	0.38	0.0	0.0	0.0	0.0
11	0.94	0.88	0.81	0.75	0.69	0.63	0.56	0.5	0.44	0.94	0.88	0.81	0.75	0.69	0.63	0.56	0.5	0.44	0.94	0.88	0.81	0.75	0.69	0.63	0.56	0.5	0.44	0.94	0.88	0.81	0.75	0.69	0.63	0.56	0.5	0.44	0.07	0.07	0.07	0.07
	0.13	0.0	0.13	0.25	0.38	0.5	0.63	0.75	0.88	0.13	0.0	0.13	0.25	0.38	0.5	0.63	0.75	0.88	0.13	0.0	0.13	0.25	0.38	0.5	0.63	0.75	0.88	0.13	0.0	0.13	0.25	0.38	0.5	0.63	0.75	0.88	0.0	0.0	0.0	0.0
	0.83	0.0	0.28	0.28	0.28	0.28	0.28	0.28	0.28	0.87	0.0	0.31	0.31	0.31	0.31	0.31	0.31	0.31	0.9	0.0	0.35	0.35	0.35	0.35	0.35	0.35	0.35	0.94	0.0	0.38	0.38	0.38	0.38	0.38	0.38	0.38	0.0	0.0	0.0	0.0
12	0.88	0.81	0.75	0.69	0.63	0.56	0.5	0.44	0.38	0.88	0.81	0.75	0.69	0.63	0.56	0.5	0.44	0.38	0.88	0.81	0.75	0.69	0.63	0.56	0.5	0.44	0.38	0.88	0.81	0.75	0.69	0.63	0.56	0.5	0.44	0.38	0.13	0.13	0.13	0.13
	0.25	0.13	0.0	0.13	0.25	0.38	0.5	0.63	0.75	0.25	0.13	0.0	0.13	0.25	0.38	0.5	0.63	0.75	0.25	0.13	0.0	0.13	0.25	0.38	0.5	0.63	0.75	0.25	0.13	0.0	0.13	0.25	0.38	0.5	0.63	0.75	0.0	0.0	0.0	0.0
	0.83	0.83	0.0	0.28	0.28	0.28	0.28	0.28	0.28	0.87	0.87	0.0	0.31	0.31	0.31	0.31	0.31	0.31	0.9	0.9	0.0	0.35	0.35	0.35	0.35	0.35	0.35	0.94	0.94	0.0	0.38	0.38	0.38	0.38	0.38	0.38	0.0	0.0	0.0	0.0
13	0.81	0.75	0.69	0.63	0.56	0.5	0.44	0.38	0.31	0.81	0.75	0.69	0.63	0.56	0.5	0.44	0.38	0.31	0.81	0.75	0.69	0.63	0.56	0.5	0.44	0.38	0.31	0.81	0.75	0.69	0.63	0.56	0.5	0.44	0.38	0.31	0.2	0.2	0.2	0.2
	0.38	0.25	0.13	0.0	0.13	0.25	0.38	0.5	0.63	0.38	0.25	0.13	0.0	0.13	0.25	0.38	0.5	0.63	0.38	0.25	0.13	0.0	0.13	0.25	0.38	0.5	0.63	0.38	0.25	0.13	0.0	0.13	0.25	0.38	0.5	0.63	0.0	0.0	0.0	0.0
	0.83	0.83	0.83	0.0	0.28	0.28	0.28	0.28	0.28	0.87	0.87	0.87	0.0	0.31	0.31	0.31	0.31	0.31	0.9	0.9	0.9	0.0	0.35	0.35	0.35	0.35	0.35	0.94	0.94	0.94	0.0	0.38	0.38	0.38	0.38	0.38	0.0	0.0	0.0	0.0
14	0.75	0.69	0.63	0.56	0.5	0.44	0.38	0.31	0.25	0.75	0.69	0.63	0.56	0.5	0.44	0.38	0.31	0.25	0.75	0.69	0.63	0.56	0.5	0.44	0.38	0.31	0.25	0.75	0.69	0.63	0.56	0.5	0.44	0.38	0.31	0.25	0.27	0.27	0.27	0.27
	0.5	0.38	0.25	0.13	0.0	0.13	0.25	0.38	0.5	0.5	0.38	0.25	0.13	0.0	0.13	0.25	0.38	0.5	0.5	0.38	0.25	0.13	0.0	0.13	0.25	0.38	0.5	0.5	0.38	0.25	0.13	0.0	0.13	0.25	0.38	0.5	0.0	0.0	0.0	0.0
	0.83	0.83	0.83	0.83	0.0	0.28	0.28	0.28	0.28	0.87	0.87	0.87	0.87	0.0	0.31	0.31	0.31	0.31	0.9	0.9	0.9	0.9	0.0	0.35	0.35	0.35	0.35	0.94	0.94	0.94	0.94	0.0	0.38	0.38	0.38	0.38	0.0	0.0	0.0	0.0
15	0.69	0.63	0.56	0.5	0.44	0.38	0.31	0.25	0.19	0.69	0.63	0.56	0.5	0.44	0.38	0.31	0.25	0.19	0.69	0.63	0.56	0.5	0.44	0.38	0.31	0.25	0.19	0.69	0.63	0.56	0.5	0.44	0.38	0.31	0.25	0.19	0.33	0.33	0.33	0.33
	0.63	0.5	0.38	0.25	0.13	0.0	0.13	0.25	0.38	0.63	0.5	0.38	0.25	0.13	0.0	0.13	0.25	0.38	0.63	0.5	0.38	0.25	0.13	0.0	0.13	0.25	0.38	0.63	0.5	0.38	0.25	0.13	0.0	0.13	0.25	0.38	0.0	0.0	0.0	0.0
	0.83	0.83	0.83	0.83	0.83	0.0	0.28	0.28	0.28	0.87	0.87	0.87	0.87	0.87	0.0	0.31	0.31	0.31	0.9	0.9	0.9	0.9	0.9	0.0	0.35	0.35	0.35	0.94	0.94	0.94	0.94	0.94	0.0	0.38	0.38	0.38	0.0	0.0	0.0	0.0
16	0.63	0.56	0.5	0.44	0.38	0.31	0.25	0.19	0.13	0.63	0.56	0.5	0.44	0.38	0.31	0.25	0.19	0.13	0.63	0.56	0.5	0.44	0.38	0.31	0.25	0.19	0.13	0.63	0.56	0.5	0.44	0.38	0.31	0.25	0.19	0.13	0.4	0.4	0.4	0.4
	0.75	0.63	0.5	0.38	0.25	0.13	0.0	0.13	0.25	0.75	0.63	0.5	0.38	0.25	0.13	0.0	0.13	0.25	0.75	0.63	0.5	0.38	0.25	0.13	0.0	0.13	0.25	0.75	0.63	0.5	0.38	0.25	0.13	0.0	0.13	0.25	0.0	0.0	0.0	0.0
	0.83	0.83	0.83	0.83	0.83	0.83	0.0	0.28	0.28	0.87	0.87	0.87	0.87	0.87	0.87	0.0	0.31	0.31	0.9	0.9	0.9	0.9	0.9	0.9	0.0	0.35	0.35	0.94	0.94	0.94	0.94	0.94	0.94	0.0	0.38	0.38	0.0	0.0	0.0	0.0
17	0.56	0.5	0.44	0.38	0.31	0.25	0.19	0.13	0.06	0.56	0.5	0.44	0.38	0.31	0.25	0.19	0.13	0.06	0.56	0.5	0.44	0.38	0.31	0.25	0.19	0.13	0.06	0.56	0.5	0.44	0.38	0.31	0.25	0.19	0.13	0.06	0.47	0.47	0.47	0.47
	0.88	0.75	0.63	0.5	0.38	0.25	0.13	0.0	0.13	0.88	0.75	0.63	0.5	0.38	0.25	0.13	0.0	0.13	0.88	0.75	0.63	0.5	0.38	0.25	0.13	0.0	0.13	0.88	0.75	0.63	0.5	0.38	0.25	0.13	0.0	0.13	0.0	0.0	0.0	0.0
	0.83	0.83	0.83	0.83	0.83	0.83	0.83	0.0	0.28	0.87	0.87	0.87	0.87	0.87	0.87	0.87	0.0	0.31	0.9	0.9	0.9	0.9	0.9	0.9	0.9	0.0	0.35	0.94	0.94	0.94	0.94	0.94	0.94	0.94	0.0	0.38	0.0	0.0	0.0	0.0
18	0.5	0.44	0.38	0.31	0.25	0.19	0.13	0.06	0.0	0.5	0.44	0.38	0.31	0.25	0.19	0.13	0.06	0.0	0.5	0.44	0.38	0.31	0.25	0.19	0.13	0.06	0.0	0.5	0.44	0.38	0.31	0.25	0.19	0.13	0.06	0.0	0.53	0.53	0.53	0.53
	1.0	0.88	0.75	0.63	0.5	0.38	0.25	0.13	0.0	1.0	0.88	0.75	0.63	0.5	0.38	0.25	0.13	0.0	1.0	0.88	0.75	0.63	0.5	0.38	0.25	0.13	0.0	1.0	0.88	0.75	0.63	0.5	0.38	0.25	0.13	0.0	0.0	0.0	0.0	0.0
	0.83	0.83	0.83	0.83	0.83	0.83	0.83	0.83	0.0	0.87	0.87	0.87	0.87	0.87	0.87	0.87	0.87	0.0	0.9	0.9	0.9	0.9	0.9	0.9	0.9	0.9	0.0	0.94	0.94	0.94	0.94	0.94	0.94	0.94	0.94	0.0	0.0	0.0	0.0	0.0
19	1.0	0.94	0.88	0.81	0.75	0.69	0.63	0.56	0.5	1.0	0.94	0.88	0.81	0.75	0.69	0.63	0.56	0.5	1.0	0.94	0.88	0.81	0.75	0.69	0.63	0.56	0.5	1.0	0.94	0.88	0.81	0.75	0.69	0.63	0.56	0.5	0.6	0.6	0.6	0.6
	0.0	0.13	0.25	0.38	0.5	0.63	0.75	0.88	1.0	0.0	0.13	0.25	0.38	0.5	0.63	0.75	0.88	1.0	0.0	0.13	0.25	0.38	0.5	0.63	0.75	0.88	1.0	0.0	0.13	0.25	0.38	0.5	0.63	0.75	0.88	1.0	0.0	0.0	0.0	0.0
	0.0	0.42	0.42	0.42	0.42	0.42	0.42	0.42	0.42	0.0	0.47	0.47	0.47	0.47	0.47	0.47	0.47	0.47	0.0	0.53	0.53	0.53	0.53	0.53	0.53	0.53	0.53	0.0	0.58	0.58	0.58	0.58	0.58	0.58	0.58	0.58	0.0	0.0	0.0	0.0
20	0.94	0.88	0.81	0.75	0.69	0.63	0.56	0.5	0.44	0.94	0.88	0.81	0.75	0.69	0.63	0.56	0.5	0.44	0.94	0.88	0.81	0.75	0.69	0.63	0.56	0.5	0.44	0.94	0.88	0.81	0.75	0.69	0.63	0.56	0.5	0.44	0.67	0.67	0.67	0.67
	0.13	0.0	0.13	0.25	0.38	0.5	0.63	0.75	0.88	0.13	0.0	0.13	0.25	0.38	0.5	0.63	0.75	0.88	0.13	0.0	0.13	0.25	0.38	0.5	0.63	0.75	0.88	0.13	0.0	0.13	0.25	0.38	0.5	0.63	0.75	0.88	0.0	0.0	0.0	0.0
	0.97	0.0	0.42	0.42	0.42	0.42	0.42	0.42	0.42	0.0	0.0	0.47	0.47	0.47	0.47	0.47	0.47	0.47	0.03	0.0	0.53	0.53	0.53	0.53	0.53	0.53	0.53	0.06	0.0	0.58	0.58	0.58	0.58	0.58	0.58	0.58	0.0	0.0	0.0	0.0
21	0.88	0.81	0.75	0.69	0.63	0.56	0.5	0.44	0.38	0.88	0.81	0.75	0.69	0.63	0.56	0.5	0.44	0.38	0.88	0.81	0.75	0.69	0.63	0.56	0.5	0.44	0.38	0.88	0.81	0.75	0.69	0.63	0.56	0.5	0.44	0.38	0.73	0.73	0.73	0.73
	0.25	0.13	0.0	0.13	0.25	0.38	0.5	0.63	0.75	0.25	0.13	0.0	0.13	0.25	0.38	0.5	0.63	0.75	0.25	0.13	0.0	0.13	0.25	0.38	0.5	0.63	0.75	0.25	0.13	0.0	0.13	0.25	0.38	0.5	0.63	0.75	0.0	0.0	0.0	0.0
	0.97	0.97	0.0	0.42	0.42	0.42	0.42	0.42	0.42	0.0	0.0	0.0	0.47	0.47	0.47	0.47	0.47	0.47	0.03	0.03	0.0	0.53	0.53	0.53	0.53	0.53	0.53	0.06	0.06	0.0	0.58	0.58	0.58	0.58	0.58	0.58	0.0	0.0	0.0	0.0
22	0.81	0.75	0.69	0.63	0.56	0.5	0.44	0.38	0.31	0.81	0.75	0.69	0.63	0.56	0.5	0.44	0.38	0.31	0.81	0.75	0.69	0.63	0.56	0.5	0.44	0.38	0.31	0.81	0.75	0.69	0.63	0.56	0.5	0.44	0.38	0.31	0.8	0.8	0.8	0.8
	0.38	0.25	0.13	0.0	0.13	0.25	0.38	0.5	0.63	0.38	0.25	0.13	0.0	0.13	0.25	0.38	0.5	0.63	0.38	0.25	0.13	0.0	0.13	0.25	0.38	0.5	0.63	0.38	0.25	0.13	0.0	0.13	0.25	0.38	0.5	0.63	0.0	0.0	0.0	0.0
	0.97	0.97	0.97	0.0	0.42	0.42	0.42	0.42	0.42	0.0	0.0	0.0	0.0	0.47	0.47	0.47	0.47	0.47	0.03	0.03	0.03	0.0	0.53	0.53	0.53	0.53	0.53	0.06	0.06	0.06	0.0	0.58	0.58	0.58	0.58	0.58	0.0	0.0	0.0	0.0
23	0.75	0.69	0.63	0.56	0.5	0.44	0.38	0.31	0.25	0.75	0.69	0.63	0.56	0.5	0.44	0.38	0.31	0.25	0.75	0.69	0.63	0.56	0.5	0.44	0.38	0.31	0.25	0.75	0.69	0.63	0.56	0.5	0.44	0.38	0.31	0.25	0.87	0.87	0.87	0.87
	0.5	0.38	0.25	0.13	0.0	0.13	0.25	0.38	0.5	0.5	0.38	0.25	0.13	0.0	0.13	0.25	0.38	0.5	0.5	0.38	0.25	0.13	0.0	0.13	0.25	0.38	0.5	0.5	0.38	0.25	0.13	0.0	0.13	0.25	0.38	0.5	0.0	0.0	0.0	0.0
	0.97	0.97	0.97	0.97	0.0	0.42	0.42	0.42	0.42	0.0	0.0	0.0	0.0	0.0	0.47	0.47	0.47	0.47	0.03	0.03	0.03	0.03	0.0	0.53	0.53	0.53	0.53	0.06	0.06	0.06	0.06	0.0	0.58	0.58	0.58	0.58	0.0	0.0	0.0	0.0
24	0.69	0.63	0.56	0.5	0.44	0.38	0.31	0.25	0.19	0.69	0.63	0.56	0.5	0.44	0.38	0.31	0.25	0.19	0.69	0.63	0.56	0.5	0.44	0.38	0.31	0.25	0.19	0.69	0.63	0.56	0.5	0.44	0.38	0.31	0.25	0.19	0.93	0.93	0.93	0.93
	0.63	0.5	0.38	0.25	0.13	0.0	0.13	0.25	0.38	0.63	0.5	0.38	0.25	0.13	0.0	0.13	0.25	0.38	0.63	0.5	0.38	0.25	0.13	0.0	0.13	0.25	0.38	0.63	0.5	0.38	0.25	0.13	0.0	0.13	0.25	0.38	0.0	0.0	0.0	0.0
	0.97	0.97	0.97	0.97	0.97	0.0	0.42	0.42	0.42	0.0	0.0	0.0	0.0	0.0	0.0	0.47	0.47	0.47	0.03	0.03	0.03	0.03	0.03	0.0	0.53	0.53	0.53	0.06	0.06	0.06	0.06	0.06	0.0	0.58	0.58	0.58	0.0	0.0	0.0	0.0
25	0.63	0.56	0.5	0.44	0.38	0.31	0.25	0.19	0.13	0.63	0.56	0.5	0.44	0.38	0.31	0.25	0.19	0.13	0.63	0.56	0.5	0.44	0.38	0.31	0.25	0.19	0.13	0.63	0.56	0.5	0.44	0.38	0.31	0.25	0.19	0.13	1.0	1.0	1.0	1.0
	0.75	0.63	0.5	0.38	0.25	0.13	0.0	0.13	0.25	0.75	0.63	0.5	0.38	0.25	0.13	0.0	0.13	0.25	0.75	0.63	0.5	0.38	0.25	0.13	0.0	0.13	0.25	0.75	0.63	0.5	0.38	0.25	0.13	0.0	0.13	0.25	0.0	0.0	0.0	0.0
	0.97	0.97	0.97	0.97	0.97	0.97	0.0	0.42	0.42	0.0	0.0	0.0	0.0	0.0	0.0	0.0	0.47	0.47	0.03	0.03	0.03	0.03	0.03	0.03	0.0	0.53	0.53	0.06	0.06	0.06	0.06	0.06	0.06	0.0	0.58	0.58	0.0	0.0	0.0	0.0
26	0.56	0.5	0.44	0.38	0.31	0.25	0.19	0.13	0.06	0.56	0.5	0.44	0.38	0.31	0.25	0.19	0.13	0.06	0.56	0.5	0.44	0.38	0.31	0.25	0.19	0.13	0.06	0.56	0.5	0.44	0.38	0.31	0.25	0.19	0.13	0.06	0.0	0.5	0.5	0.5
	0.88	0.75	0.63	0.5	0.38	0.25	0.13	0.0	0.13	0.88	0.75	0.63	0.5	0.38	0.25	0.13	0.0	0.13	0.88	0.75	0.63	0.5	0.38	0.25	0.13	0.0	0.13	0.88	0.75	0.63	0.5	0.38	0.25	0.13	0.0	0.13	0.0	1.0	1.0	1.0
	0.97	0.97	0.97	0.97	0.97	0.97	0.97	0.0	0.42	0.0	0.0	0.0	0.0	0.0	0.0	0.0	0.0	0.47	0.03	0.03	0.03	0.03	0.03	0.03	0.03	0.0	0.53	0.06	0.06	0.06	0.06	0.06	0.06	0.06	0.0	0.58	0.0	0.09	0.28	0.42
27	0.5	0.44	0.38	0.31	0.25	0.19	0.13	0.06	0.0	0.5	0.44	0.38	0.31	0.25	0.19	0.13	0.06	0.0	0.5	0.44	0.38	0.31	0.25	0.19	0.13	0.06	0.0	0.5	0.44	0.38	0.31	0.25	0.19	0.13	0.06	0.0	1.0	0.5	0.5	0.5
	1.0	0.88	0.75	0.63	0.5	0.38	0.25	0.13	0.0	1.0	0.88	0.75	0.63	0.5	0.38	0.25	0.13	0.0	1.0	0.88	0.75	0.63	0.5	0.38	0.25	0.13	0.0	1.0	0.88	0.75	0.63	0.5	0.38	0.25	0.13	0.0	0.0	1.0	1.0	1.0
	0.97	0.97	0.97	0.97	0.97	0.97	0.97	0.97	0.0	0.0	0.0	0.0	0.0	0.0	0.0	0.0	0.0	0.0	0.03	0.03	0.03	0.03	0.03	0.03	0.03	0.03	0.0	0.06	0.06	0.06	0.06	0.06	0.06	0.06	0.06	0.0	0.0	0.63	0.83	0.97

	A	B	C	D	E	F	G	H	I	J	K	L	M	N	O	P	Q	R	S	T	U	V	W	X	Y	Z	a	b	c	d	e	f	g	h	i	j	k	lab*icu*e		
01	1.0 0.0 r00j	1.0 0.13 r00j	1.0 0.25 r00j	1.0 0.38 r00j	1.0 0.5 r00j	1.0 0.63 r00j	1.0 0.75 r00j	1.0 0.88 r00j	1.0 1.0 r00j	1.0 0.0 r00j	1.0 0.13 r25j	1.0 0.25 r25j	1.0 0.38 r25j	1.0 0.5 r25j	1.0 0.63 r25j	1.0 0.75 r25j	1.0 0.88 r25j	1.0 1.0 r25j	1.0 0.0 r00j	1.0 0.13 r49j	1.0 0.25 r49j	1.0 0.38 r49j	1.0 0.5 r49j	1.0 0.63 r49j	1.0 0.75 r49j	1.0 0.88 r49j	1.0 1.0 r49j	1.0 0.0 r00j	1.0 0.13 r74j	1.0 0.25 r74j	1.0 0.38 r74j	1.0 0.5 r74j	1.0 0.63 r74j	1.0 0.75 r74j	1.0 0.88 r74j	1.0 1.0 r74j	0.0 0.0 r00j	0.0 0.0 r00j	0.0 0.0 r00j	0.0 0.0 r00j
02	1.0 0.13 g50b	0.88 0.0 r00j	0.88 0.13 r00j	0.88 0.25 r00j	0.88 0.38 r00j	0.88 0.5 r00j	0.88 0.63 r00j	0.88 0.75 r00j	0.88 0.88 r00j	1.0 0.13 g62b	0.88 0.0 r00j	0.88 0.13 r25j	0.88 0.25 r25j	0.88 0.38 r25j	0.88 0.5 r25j	0.88 0.63 r25j	0.88 0.75 r25j	0.88 0.88 r25j	1.0 0.13 g75b	0.88 0.0 r00j	0.88 0.13 r49j	0.88 0.25 r49j	0.88 0.38 r49j	0.88 0.5 r49j	0.88 0.63 r49j	0.88 0.75 r49j	0.88 0.88 r49j	1.0 0.13 g87b	0.88 0.0 r00j	0.88 0.13 r74j	0.88 0.25 r74j	0.88 0.38 r74j	0.88 0.5 r74j	0.88 0.63 r74j	0.88 0.75 r74j	0.88 0.88 r74j	0.13 0.0 r00j	0.13 0.0 r00j	0.13 0.0 r00j	0.13 0.0 r00j
03	1.0 0.25 g50b	0.88 0.13 g50b	0.75 0.0 r00j	0.75 0.13 r00j	0.75 0.25 r00j	0.75 0.38 r00j	0.75 0.5 r00j	0.75 0.63 r00j	0.75 0.75 r00j	1.0 0.25 g62b	0.88 0.13 g62b	0.75 0.0 r00j	0.75 0.13 r25j	0.75 0.25 r25j	0.75 0.38 r25j	0.75 0.5 r25j	0.75 0.63 r25j	0.75 0.75 r25j	1.0 0.25 g75b	0.88 0.13 g75b	0.75 0.0 r00j	0.75 0.13 r49j	0.75 0.25 r49j	0.75 0.38 r49j	0.75 0.5 r49j	0.75 0.63 r49j	0.75 0.75 r49j	1.0 0.25 g87b	0.88 0.13 g87b	0.75 0.0 r00j	0.75 0.13 r74j	0.75 0.25 r74j	0.75 0.38 r74j	0.75 0.5 r74j	0.75 0.63 r74j	0.75 0.75 r74j	0.25 0.0 r00j	0.25 0.0 r00j	0.25 0.0 r00j	0.25 0.0 r00j
04	1.0 0.38 g50b	0.88 0.25 g50b	0.75 0.13 g50b	0.63 0.0 r00j	0.63 0.13 r00j	0.63 0.25 r00j	0.63 0.38 r00j	0.63 0.5 r00j	0.63 0.63 r00j	1.0 0.38 g62b	0.88 0.25 g62b	0.75 0.13 g62b	0.63 0.0 r00j	0.63 0.13 r25j	0.63 0.25 r25j	0.63 0.38 r25j	0.63 0.5 r25j	0.63 0.63 r25j	1.0 0.38 g75b	0.88 0.25 g75b	0.75 0.13 g75b	0.63 0.0 r00j	0.63 0.13 r49j	0.63 0.25 r49j	0.63 0.38 r49j	0.63 0.5 r49j	0.63 0.63 r49j	1.0 0.38 g87b	0.88 0.25 g87b	0.75 0.13 g87b	0.63 0.0 r00j	0.63 0.13 r74j	0.63 0.25 r74j	0.63 0.38 r74j	0.63 0.5 r74j	0.63 0.63 r74j	0.38 0.0 r00j	0.38 0.0 r00j	0.38 0.0 r00j	0.38 0.0 r00j
05	1.0 0.5 g50b	0.88 0.38 g50b	0.75 0.25 g50b	0.63 0.13 g50b	0.5 0.0 r00j	0.5 0.13 r00j	0.5 0.25 r00j	0.5 0.38 r00j	0.5 0.5 r00j	1.0 0.5 g62b	0.88 0.38 g62b	0.75 0.25 g62b	0.63 0.13 g62b	0.5 0.0 r00j	0.5 0.13 r25j	0.5 0.25 r25j	0.5 0.38 r25j	0.5 0.5 r25j	1.0 0.5 g75b	0.88 0.38 g75b	0.75 0.25 g75b	0.63 0.13 g75b	0.5 0.0 r00j	0.5 0.13 r49j	0.5 0.25 r49j	0.5 0.38 r49j	0.5 0.5 r49j	1.0 0.5 g87b	0.88 0.38 g87b	0.75 0.25 g87b	0.63 0.13 g87b	0.5 0.0 r00j	0.5 0.13 r74j	0.5 0.25 r74j	0.5 0.38 r74j	0.5 0.5 r74j	0.5 0.0 r00j	0.5 0.0 r00j	0.5 0.0 r00j	0.5 0.0 r00j
06	1.0 0.63 g50b	0.88 0.5 g50b	0.75 0.38 g50b	0.63 0.25 g50b	0.5 0.13 g50b	0.38 0.0 r00j	0.38 0.13 r00j	0.38 0.25 r00j	0.38 0.38 r00j	1.0 0.63 g62b	0.88 0.5 g62b	0.75 0.38 g62b	0.63 0.25 g62b	0.5 0.13 g62b	0.38 0.0 r00j	0.38 0.13 r25j	0.38 0.25 r25j	0.38 0.38 r25j	1.0 0.63 g75b	0.88 0.5 g75b	0.75 0.38 g75b	0.63 0.25 g75b	0.5 0.13 g75b	0.38 0.0 r00j	0.38 0.13 r49j	0.38 0.25 r49j	0.38 0.38 r49j	1.0 0.63 g87b	0.88 0.5 g87b	0.75 0.38 g87b	0.63 0.25 g87b	0.5 0.13 g87b	0.38 0.0 r00j	0.38 0.13 r74j	0.38 0.25 r74j	0.38 0.38 r74j	0.63 0.0 r00j	0.63 0.0 r00j	0.63 0.0 r00j	0.63 0.0 r00j
07	1.0 0.75 g50b	0.88 0.63 g50b	0.75 0.5 g50b	0.63 0.38 g50b	0.5 0.25 g50b	0.38 0.13 g50b	0.25 0.0 r00j	0.25 0.13 r00j	0.25 0.25 r00j	1.0 0.75 g62b	0.88 0.63 g62b	0.75 0.5 g62b	0.63 0.38 g62b	0.5 0.25 g62b	0.38 0.13 g62b	0.25 0.0 r00j	0.25 0.13 r25j	0.25 0.25 r25j	1.0 0.75 g75b	0.88 0.63 g75b	0.75 0.5 g75b	0.63 0.38 g75b	0.5 0.25 g75b	0.38 0.13 g75b	0.25 0.0 r00j	0.25 0.13 r49j	0.25 0.25 r49j	1.0 0.75 g87b	0.88 0.63 g87b	0.75 0.5 g87b	0.63 0.38 g87b	0.5 0.25 g87b	0.38 0.13 g87b	0.25 0.0 r00j	0.25 0.13 r74j	0.25 0.25 r74j	0.75 0.0 r00j	0.75 0.0 r00j	0.75 0.0 r00j	0.75 0.0 r00j
08	1.0 0.88 g50b	0.88 0.75 g50b	0.75 0.63 g50b	0.63 0.5 g50b	0.5 0.38 g50b	0.38 0.25 g50b	0.25 0.13 g50b	0.13 0.0 r00j	0.13 0.13 r00j	1.0 0.88 g62b	0.88 0.75 g62b	0.75 0.63 g62b	0.63 0.5 g62b	0.5 0.38 g62b	0.38 0.25 g62b	0.25 0.13 g62b	0.13 0.0 r00j	0.13 0.13 r25j	1.0 0.88 g75b	0.88 0.75 g75b	0.75 0.63 g75b	0.63 0.5 g75b	0.5 0.38 g75b	0.38 0.25 g75b	0.25 0.13 g75b	0.13 0.0 r00j	0.13 0.13 r49j	1.0 0.88 g87b	0.88 0.75 g87b	0.75 0.63 g87b	0.63 0.5 g87b	0.5 0.38 g87b	0.38 0.25 g87b	0.25 0.13 g87b	0.13 0.0 r00j	0.13 0.13 r74j	0.88 0.0 r00j	0.88 0.0 r00j	0.88 0.0 r00j	0.88 0.0 r00j
09	1.0 1.0 g50b	0.88 0.88 g50b	0.75 0.75 g50b	0.63 0.63 g50b	0.5 0.5 g50b	0.38 0.38 g50b	0.25 0.25 g50b	0.13 0.13 g50b	0.0 0.0 r00j	1.0 1.0 g62b	0.88 0.88 g62b	0.75 0.75 g62b	0.63 0.63 g62b	0.5 0.5 g62b	0.38 0.38 g62b	0.25 0.25 g62b	0.13 0.13 g62b	0.0 0.0 r00j	1.0 1.0 g75b	0.88 0.88 g75b	0.75 0.75 g75b	0.63 0.63 g75b	0.5 0.5 g75b	0.38 0.38 g75b	0.25 0.25 g75b	0.13 0.13 g75b	0.0 0.0 r00j	1.0 1.0 g87b	0.88 0.88 g87b	0.75 0.75 g87b	0.63 0.63 g87b	0.5 0.5 g87b	0.38 0.38 g87b	0.25 0.25 g87b	0.13 0.13 g87b	0.0 0.0 r00j	1.0 0.0 r00j	1.0 0.0 r00j	1.0 0.0 r00j	1.0 0.0 r00j
10	1.0 0.0 r00j	1.0 0.13 j00g	1.0 0.25 j00g	1.0 0.38 j00g	1.0 0.5 j00g	1.0 0.63 j00g	1.0 0.75 j00g	1.0 0.88 j00g	1.0 1.0 j00g	1.0 0.0 r00j	1.0 0.13 j25g	1.0 0.25 j25g	1.0 0.38 j25g	1.0 0.5 j25g	1.0 0.63 j25g	1.0 0.75 j25g	1.0 0.88 j25g	1.0 1.0 j25g	1.0 0.0 r00j	1.0 0.13 j49g	1.0 0.25 j49g	1.0 0.38 j49g	1.0 0.5 j49g	1.0 0.63 j49g	1.0 0.75 j49g	1.0 0.88 j49g	1.0 1.0 j49g	1.0 0.0 r00j	1.0 0.13 j74g	1.0 0.25 j74g	1.0 0.38 j74g	1.0 0.5 j74g	1.0 0.63 j74g	1.0 0.75 j74g	1.0 0.88 j74g	1.0 1.0 j74g	0.0 0.0 r00j	0.0 0.0 r00j	0.0 0.0 r00j	0.0 0.0 r00j
11	1.0 0.13 b00r	0.88 0.0 r00j	0.88 0.13 j00g	0.88 0.25 j00g	0.88 0.38 j00g	0.88 0.5 j00g	0.88 0.63 j00g	0.88 0.75 j00g	0.88 0.88 j00g	1.0 0.13 b12r	0.88 0.0 r00j	0.88 0.13 j25g	0.88 0.25 j25g	0.88 0.38 j25g	0.88 0.5 j25g	0.88 0.63 j25g	0.88 0.75 j25g	0.88 0.88 j25g	1.0 0.13 b25r	0.88 0.0 r00j	0.88 0.13 j49g	0.88 0.25 j49g	0.88 0.38 j49g	0.88 0.5 j49g	0.88 0.63 j49g	0.88 0.75 j49g	0.88 0.88 j49g	1.0 0.13 b37r	0.88 0.0 r00j	0.88 0.13 j74g	0.88 0.25 j74g	0.88 0.38 j74g	0.88 0.5 j74g	0.88 0.63 j74g	0.88 0.75 j74g	0.88 0.88 j74g	0.07 0.0 r00j	0.07 0.0 r00j	0.07 0.0 r00j	0.07 0.0 r00j
12	1.0 0.25 b00r	0.88 0.13 b00r	0.75 0.0 r00j	0.75 0.13 j00g	0.75 0.25 j00g	0.75 0.38 j00g	0.75 0.5 j00g	0.75 0.63 j00g	0.75 0.75 j00g	1.0 0.25 b12r	0.88 0.13 b12r	0.75 0.0 r00j	0.75 0.13 j25g	0.75 0.25 j25g	0.75 0.38 j25g	0.75 0.5 j25g	0.75 0.63 j25g	0.75 0.75 j25g	1.0 0.25 b25r	0.88 0.13 b25r	0.75 0.0 r00j	0.75 0.13 j49g	0.75 0.25 j49g	0.75 0.38 j49g	0.75 0.5 j49g	0.75 0.63 j49g	0.75 0.75 j49g	1.0 0.25 b37r	0.88 0.13 b37r	0.75 0.0 r00j	0.75 0.13 j74g	0.75 0.25 j74g	0.75 0.38 j74g	0.75 0.5 j74g	0.75 0.63 j74g	0.75 0.75 j74g	0.13 0.0 r00j	0.13 0.0 r00j	0.13 0.0 r00j	0.13 0.0 r00j
13	1.0 0.38 b00r	0.88 0.25 b00r	0.75 0.13 b00r	0.63 0.0 r00j	0.63 0.13 j00g	0.63 0.25 j00g	0.63 0.38 j00g	0.63 0.5 j00g	0.63 0.63 j00g	1.0 0.38 b12r	0.88 0.25 b12r	0.75 0.13 b12r	0.63 0.0 r00j	0.63 0.13 j25g	0.63 0.25 j25g	0.63 0.38 j25g	0.63 0.5 j25g	0.63 0.63 j25g	1.0 0.38 b25r	0.88 0.25 b25r	0.75 0.13 b25r	0.63 0.0 r00j	0.63 0.13 j49g	0.63 0.25 j49g	0.63 0.38 j49g	0.63 0.5 j49g	0.63 0.63 j49g	1.0 0.38 b37r	0.88 0.25 b37r	0.75 0.13 b37r	0.63 0.0 r00j	0.63 0.13 j74g	0.63 0.25 j74g	0.63 0.38 j74g	0.63 0.5 j74g	0.63 0.63 j74g	0.2 0.0 r00j	0.2 0.0 r00j	0.2 0.0 r00j	0.2 0.0 r00j
14	1.0 0.5 b00r	0.88 0.38 b00r	0.75 0.25 b00r	0.63 0.13 b00r	0.5 0.0 r00j	0.5 0.13 j00g	0.5 0.25 j00g	0.5 0.38 j00g	0.5 0.5 j00g	1.0 0.5 b12r	0.88 0.38 b12r	0.75 0.25 b12r	0.63 0.13 b12r	0.5 0.0 r00j	0.5 0.13 j25g	0.5 0.25 j25g	0.5 0.38 j25g	0.5 0.5 j25g	1.0 0.5 b25r	0.88 0.38 b25r	0.75 0.25 b25r	0.63 0.13 b25r	0.5 0.0 r00j	0.5 0.13 j49g	0.5 0.25 j49g	0.5 0.38 j49g	0.5 0.5 j49g	1.0 0.5 b37r	0.88 0.38 b37r	0.75 0.25 b37r	0.63 0.13 b37r	0.5 0.0 r00j	0.5 0.13 j74g	0.5 0.25 j74g	0.5 0.38 j74g	0.5 0.5 j74g	0.27 0.0 r00j	0.27 0.0 r00j	0.27 0.0 r00j	0.27 0.0 r00j
15	1.0 0.63 b00r	0.88 0.5 b00r	0.75 0.38 b00r	0.63 0.25 b00r	0.5 0.13 b00r	0.38 0.0 r00j	0.38 0.13 j00g	0.38 0.25 j00g	0.38 0.38 j00g	1.0 0.63 b12r	0.88 0.5 b12r	0.75 0.38 b12r	0.63 0.25 b12r	0.5 0.13 b12r	0.38 0.0 r00j	0.38 0.13 j25g	0.38 0.25 j25g	0.38 0.38 j25g	1.0 0.63 b25r	0.88 0.5 b25r	0.75 0.38 b25r	0.63 0.25 b25r	0.5 0.13 b25r	0.38 0.0 r00j	0.38 0.13 j49g	0.38 0.25 j49g	0.38 0.38 j49g	1.0 0.63 b37r	0.88 0.5 b37r	0.75 0.38 b37r	0.63 0.25 b37r	0.5 0.13 b37r	0.38 0.0 r00j	0.38 0.13 j74g	0.38 0.25 j74g	0.38 0.38 j74g	0.33 0.0 r00j	0.33 0.0 r00j	0.33 0.0 r00j	0.33 0.0 r00j
16	1.0 0.75 b00r	0.88 0.63 b00r	0.75 0.5 b00r	0.63 0.38 b00r	0.5 0.25 b00r	0.38 0.13 b00r	0.25 0.0 r00j	0.25 0.13 j00g	0.25 0.25 j00g	1.0 0.75 b12r	0.88 0.63 b12r	0.75 0.5 b12r	0.63 0.38 b12r	0.5 0.25 b12r	0.38 0.13 b12r	0.25 0.0 r00j	0.25 0.13 j25g	0.25 0.25 j25g	1.0 0.75 b25r	0.88 0.63 b25r	0.75 0.5 b25r	0.63 0.38 b25r	0.5 0.25 b25r	0.38 0.13 b25r	0.25 0.0 r00j	0.25 0.13 j49g	0.25 0.25 j49g	1.0 0.75 b37r	0.88 0.63 b37r	0.75 0.5 b37r	0.63 0.38 b37r	0.5 0.25 b37r	0.38 0.13 b37r	0.25 0.0 r00j	0.25 0.13 j74g	0.25 0.25 j74g	0.4 0.0 r00j	0.4 0.0 r00j	0.4 0.0 r00j	0.4 0.0 r00j
17	1.0 0.88 b00r	0.88 0.75 b00r	0.75 0.63 b00r	0.63 0.5 b00r	0.5 0.38 b00r	0.38 0.25 b00r	0.25 0.13 b00r	0.13 0.0 r00j	0.13 0.13 j00g	1.0 0.88 b12r	0.88 0.75 b12r	0.75 0.63 b12r	0.63 0.5 b12r	0.5 0.38 b12r	0.38 0.25 b12r	0.25 0.13 b12r	0.13 0.0 r00j	0.13 0.13 j25g	1.0 0.88 b25r	0.88 0.75 b25r	0.75 0.63 b25r	0.63 0.5 b25r	0.5 0.38 b25r	0.38 0.25 b25r	0.25 0.13 b25r	0.13 0.0 r00j	0.13 0.13 j49g	1.0 0.88 b37r	0.88 0.75 b37r	0.75 0.63 b37r	0.63 0.5 b37r	0.5 0.38 b37r	0.38 0.25 b37r	0.25 0.13 b37r	0.13 0.0 r00j	0.13 0.13 j74g	0.47 0.0 r00j	0.47 0.0 r00j	0.47 0.0 r00j	0.47 0.0 r00j
18	1.0 1.0 b00r	0.88 0.88 b00r	0.75 0.75 b00r	0.63 0.63 b00r	0.5 0.5 b00r	0.38 0.38 b00r	0.25 0.25 b00r	0.13 0.13 b00r	0.0 0.0 r00j	1.0 1.0 b12r	0.88 0.88 b12r	0.75 0.75 b12r	0.63 0.63 b12r	0.5 0.5 b12r	0.38 0.38 b12r	0.25 0.25 b12r	0.13 0.13 b12r	0.0 0.0 r00j	1.0 1.0 b25r	0.88 0.88 b25r	0.75 0.75 b25r	0.63 0.63 b25r	0.5 0.5 b25r	0.38 0.38 b25r	0.25 0.25 b25r	0.13 0.13 b25r	0.0 0.0 r00j	1.0 1.0 b37r	0.88 0.88 b37r	0.75 0.75 b37r	0.63 0.63 b37r	0.5 0.5 b37r	0.38 0.38 b37r	0.25 0.25 b37r	0.13 0.13 b37r	0.0 0.0 r00j	0.53 0.0 r00j	0.53 0.0 r00j	0.53 0.0 r00j	0.53 0.0 r00j
19	1.0 0.0 r00j	1.0 0.13 g00b	1.0 0.25 g00b	1.0 0.38 g00b	1.0 0.5 g00b	1.0 0.63 g00b	1.0 0.75 g00b	1.0 0.88 g00b	1.0 1.0 g00b	1.0 0.0 r00j	1.0 0.13 g12b	1.0 0.25 g12b	1.0 0.38 g12b	1.0 0.5 g12b	1.0 0.63 g12b	1.0 0.75 g12b	1.0 0.88 g12b	1.0 1.0 g12b	1.0 0.0 r00j	1.0 0.13 g25b	1.0 0.25 g25b	1.0 0.38 g25b	1.0 0.5 g25b	1.0 0.63 g25b	1.0 0.75 g25b	1.0 0.88 g25b	1.0 1.0 g25b	1.0 0.0 r00j	1.0 0.13 g37b	1.0 0.25 g37b	1.0 0.38 g37b	1.0 0.5 g37b	1.0 0.63 g37b	1.0 0.75 g37b	1.0 0.88 g37b	1.0 1.0 g37b	0.6 0.0 r00j	0.6 0.0 r00j	0.6 0.0 r00j	0.6 0.0 r00j
20	1.0 0.13 b49r	0.88 0.0 r00j	0.88 0.13 g00b	0.88 0.25 g00b	0.88 0.38 g00b	0.88 0.5 g00b	0.88 0.63 g00b	0.88 0.75 g00b	0.88 0.88 g00b	1.0 0.13 b62r	0.88 0.0 r00j	0.88 0.13 g12b	0.88 0.25 g12b	0.88 0.38 g12b	0.88 0.5 g12b	0.88 0.63 g12b	0.88 0.75 g12b	0.88 0.88 g12b	1.0 0.13 b75r	0.88 0.0 r00j	0.88 0.13 g25b	0.88 0.25 g25b	0.88 0.38 g25b	0.88 0.5 g25b	0.88 0.63 g25b	0.88 0.75 g25b	0.88 0.88 g25b	1.0 0.13 b87r	0.88 0.0 r00j	0.88 0.13 g37b	0.88 0.25 g37b	0.88 0.38 g37b	0.88 0.5 g37b	0.88 0.63 g37b	0.88 0.75 g37b	0.88 0.88 g37b	0.67 0.0 r00j	0.67 0.0 r00j	0.67 0.0 r00j	0.67 0.0 r00j
21	1.0 0.25 b49r	0.88 0.13 b49r	0.75 0.0 r00j	0.75 0.13 g00b	0.75 0.25 g00b	0.75 0.38 g00b	0.75 0.5 g00b	0.75 0.63 g00b	0.75 0.75 g00b	1.0 0.25 b62r	0.88 0.13 b62r	0.75 0.0 r00j	0.75 0.13 g12b	0.75 0.25 g12b	0.75 0.38 g12b	0.75 0.5 g12b	0.75 0.63 g12b	0.75 0.75 g12b	1.0 0.25 b75r	0.88 0.13 b75r	0.75 0.0 r00j	0.75 0.13 g25b	0.75 0.25 g25b	0.75 0.38 g25b	0.75 0.5 g25b	0.75 0.63 g25b	0.75 0.75 g25b	1.0 0.25 b87r	0.88 0.13 b87r	0.75 0.0 r00j	0.75 0.13 g37b	0.75 0.25 g37b	0.75 0.38 g37b	0.75 0.5 g37b	0.75 0.63 g37b	0.75 0.75 g37b	0.73 0.0 r00j	0.73 0.0 r00j	0.73 0.0 r00j	0.73 0.0 r00j
22	1.0 0.38 b49r	0.88 0.25 b49r	0.75 0.13 b49r	0.63 0.0 r00j	0.63 0.13 g00b	0.63 0.25 g00b	0.63 0.38 g00b	0.63 0.5 g00b	0.63 0.63 g00b	1.0 0.38 b62r	0.88 0.25 b62r	0.75 0.13 b62r	0.63 0.0 r00j	0.63 0.13 g12b	0.63 0.25 g12b	0.63 0.38 g12b	0.63 0.5 g12b	0.63 0.63 g12b	1.0 0.38 b75r	0.88 0.25 b75r	0.75 0.13 b75r	0.63 0.0 r00j	0.63 0.13 g25b	0.63 0.25 g25b	0.63 0.38 g25b	0.63 0.5 g25b	0.63 0.63 g25b	1.0 0.38 b87r	0.88 0.25 b87r	0.75 0.13 b87r	0.63 0.0 r00j	0.63 0.13 g37b	0.63 0.25 g37b	0.63 0.38 g37b	0.63 0.5 g37b	0.63 0.63 g37b	0.8 0.0 r00j	0.8 0.0 r00j	0.8 0.0 r00j	0.8 0.0 r00j
23	1.0 0.5 b49r	0.88 0.38 b49r	0.75 0.25 b49r	0.63 0.13 b49r	0.5 0.0 r00j	0.5 0.13 g00b	0.5 0.25 g00b	0.5 0.38 g00b	0.5 0.5 g00b	1.0 0.5 b62r	0.88 0.38 b62r	0.75 0.25 b62r	0.63 0.13 b62r	0.5 0.0 r00j	0.5 0.13 g12b	0.5 0.25 g12b	0.5 0.38 g12b	0.5 0.5 g12b	1.0 0.5 b75r	0.88 0.38 b75r	0.75 0.25 b75r	0.63 0.13 b75r	0.5 0.0 r00j	0.5 0.13 g25b	0.5 0.25 g25b	0.5 0.38 g25b	0.5 0.5 g25b	1.0 0.5 b87r	0.88 0.38 b87r	0.75 0.25 b87r	0.63 0.13 b87r	0.5 0.0 r00j	0.5 0.13 g37b	0.5 0.25 g37b	0.5 0.38 g37b	0.5 0.5 g37b	0.87 0.0 r00j	0.87 0.0 r00j	0.87 0.0 r00j	0.87 0.0 r00j
24	1.0 0.63 b49r	0.88 0.5 b49r	0.75 0.38 b49r	0.63 0.25 b49r	0.5 0.13 b49r	0.38 0.0 r00j	0.38 0.13 g00b	0.38 0.25 g00b	0.38 0.38 g00b	1.0 0.63 b62r	0.88 0.5 b62r	0.75 0.38 b62r	0.63 0.25 b62r	0.5 0.13 b62r	0.38 0.0 r00j	0.38 0.13 g12b	0.38 0.25 g12b	0.38 0.38 g12b	1.0 0.63 b75r	0.88 0.5 b75r	0.75 0.38 b75r	0.63 0.25 b75r	0.5 0.13 b75r	0.38 0.0 r00j	0.38 0.13 g25b	0.38 0.25 g25b	0.38 0.38 g25b	1.0 0.63 b87r	0.88 0.5 b87r	0.75 0.38 b87r	0.63 0.25 b87r	0.5 0.13 b87r	0.38 0.0 r00j	0.38 0.13 g37b	0.38 0.25 g37b	0.38 0.38 g37b	0.93 0.0 r00j	0.93 0.0 r00j	0.93 0.0 r00j	0.93 0.0 r00j
25	1.0 0.75 b49r	0.88 0.63 b49r	0.75 0.5 b49r	0.63 0.38 b49r	0.5 0.25 b49r	0.38 0.13 b49r	0.25 0.0 r00j	0.25 0.13 g00b	0.25 0.25 g00b	1.0 0.75 b62r	0.88 0.63 b62r	0.75 0.5 b62r	0.63 0.38 b62r	0.5 0.25 b62r	0.38 0.13 b62r	0.25 0.0 r00j	0.25 0.13 g12b	0.25 0.25 g12b	1.0 0.75 b75r	0.88 0.63 b75r	0.75 0.5 b75r	0.63 0.38 b75r	0.5 0.25 b75r	0.38 0.13 b75r	0.25 0.0 r00j	0.25 0.13 g25b	0.25 0.25 g25b	1.0 0.75 b87r	0.88 0.63 b87r	0.75 0.5 b87r	0.63 0.38 b87r	0.5 0.25 b87r	0.38 0.13 b87r	0.25 0.0 r00j	0.25 0.13 g37b	0.25 0.25 g37b	1.0 0.0 r00j	1.0 0.0 r00j	1.0 0.0 r00j	1.0 0.0 r00j
26	1.0 0.88 b49r	0.88 0.75 b49r	0.75 0.63 b49r	0.63 0.5 b49r	0.5 0.38 b49r	0.38 0.25 b49r	0.25 0.13 b49r	0.13 0.0 r00j	0.13 0.13 g00b	1.0 0.88 b62r	0.88 0.75 b62r	0.75 0.63 b62r	0.63 0.5 b62r	0.5 0.38 b62r	0.38 0.25 b62r	0.25 0.13 b62r	0.13 0.0 r00j	0.13 0.13 g12b	1.0 0.88 b75r	0.88 0.75 b75r	0.75 0.63 b75r	0.63 0.5 b75r	0.5 0.38 b75r	0.38 0.25 b75r	0.25 0.13 b75r	0.13 0.0 r00j	0.13 0.13 g25b	1.0 0.88 b87r	0.88 0.75 b87r	0.75 0.63 b87r	0.63 0.5 b87r	0.5 0.38 b87r	0.38 0.25 b87r	0.25 0.13 b87r	0.13 0.0 r00j	0.13 0.13 g37b	0.0 0.0 r00j	1.0 1.0 r00j	1.0 1.0 j00g	1.0 1.0 g00b
27	1.0 1.0 b49r	0.88 0.88 b49r	0.75 0.75 b49r	0.63 0.63 b49r	0.5 0.5 b49r	0.38 0.38 b49r	0.25 0.25 b49r	0.13 0.13 b49r	0.0 0.0 r00j	1.0 1.0 b62r	0.88 0.88 b62r	0.75 0.75 b62r	0.63 0.63 b62r	0.5 0.5 b62r	0.38 0.38 b62r	0.25 0.25 b62r	0.13 0.13 b62r	0.0 0.0 r00j	1.0 1.0 b75r	0.88 0.88 b75r	0.75 0.75 b75r	0.63 0.63 b75r	0.5 0.5 b75r	0.38 0.38 b75r	0.25 0.25 b75r	0.13 0.13 b75r	0.0 0.0 r00j	1.0 1.0 b87r	0.88 0.88 b87r	0.75 0.75 b87r	0.63 0.63 b87r	0.5 0.5 b87r	0.38 0.38 b87r	0.25 0.25 b87r	0.13 0.13 b87r	0.0 0.0 r00j	1.0 0.0 r00j	1.0 1.0 g50b	1.0 1.0 b00r	1.0 1.0 b49r

	A	B	C	D	E	F	G	H	I
01	93.0 -0.8 2	87.3 6.2 6	81.6 13.2 10	75.8 20.1 15	70.1 27.1 19	64.4 34.1 23	58.7 41.1 27	52.9 48.1 31	47.2 55.1 36
02	87.9 -4.7 -2	83.7 -0.7 2	78.0 6.3 6	72.3 13.3 10	66.5 20.3 15	60.8 27.3 19	55.1 34.3 23	49.3 41.3 27	43.6 48.3 31
03	82.8 -8.5 -7	78.6 -4.5 -3	74.4 -0.5 2	68.7 6.5 6	62.9 13.4 10	57.2 20.4 14	51.5 27.4 19	45.8 34.4 23	40.0 41.4 27
04	77.7 -12. -11	73.5 -8.4 -7	69.3 -4.4 -3	65.1 -0.4 2	59.4 6.6 6	53.6 13.6 10	47.9 20.6 14	42.2 27.6 19	36.5 34.6 23
05	72.6 -16. -16	68.4 -12. -11	64.2 -8.2 -7	60.0 -4.2 -3	55.8 -0.3 2	50.1 6.7 6	44.3 13.7 10	38.6 20.7 14	32.9 27.7 18
06	67.5 -20. -20	63.3 -16. -16	59.1 -12. -11	54.9 -8.1 -7	50.7 -4.1 -3	46.5 -0.1 2	40.8 6.9 6	35.0 13.9 10	29.3 20.9 14
07	62.5 -23. -25	58.2 -19. -20	54.0 -15. -16	49.8 -11. -12	45.6 -7.9 -7	41.4 -4.0 -3	37.2 0.0 1	31.4 7.0 6	25.7 14.0 10
08	57.4 -27. -29	53.1 -23. -25	48.9 -19. -20	44.7 -15. -16	40.5 -11. -12	36.3 -7.8 -7	32.1 -3.8 -3	27.9 0.2 1	22.1 7.2 6
09	52.3 -31. -33	48.0 -27. -29	43.8 -23. -25	39.6 -19. -20	35.4 -15. -16	31.2 -11. -12	27.0 -7.7 -7	22.8 -3.7 -3	18.6 0.3 1
10	93.0 -0.8 2	92.4 -2.4 12	91.7 -3.9 21	91.1 -5.5 31	90.5 -7.1 40	89.8 -8.6 50	89.2 -10. 60	88.5 -11. 69	87.9 -13. 79
11	85.6 2.0 -3	83.7 -0.7 2	83.1 -2.2 11	82.4 -3.8 21	81.8 -5.4 31	81.2 -6.9 40	80.5 -8.5 50	79.9 -10. 59	79.2 -11. 69
12	78.1 4.9 -8	76.3 2.2 -3	74.4 -0.5 2	73.8 -2.1 11	73.1 -3.7 21	72.5 -5.2 31	71.9 -6.8 40	71.2 -8.3 50	70.6 -9.9 59
13	70.7 7.7 -13	68.8 5.0 -8	67.0 2.3 -3	65.1 -0.4 2	64.5 -2.0 11	63.8 -3.5 21	63.2 -5.1 31	62.5 -6.6 40	61.9 -8.2 50
14	63.3 10.6 -18	61.4 7.8 -13	59.5 5.1 -8	57.7 2.4 -3	55.8 -0.3 2	55.2 -1.8 11	54.5 -3.4 21	53.9 -4.9 30	53.2 -6.5 40
15	55.8 13.4 -23	53.9 10.7 -18	52.1 8.0 -13	50.2 5.3 -8	48.3 2.6 -3	46.5 -0.1 2	45.8 -1.7 11	45.2 -3.2 21	44.6 -4.8 30
16	48.4 16.2 -28	46.5 13.5 -23	44.6 10.8 -18	42.8 8.1 -13	40.9 5.4 -8	39.0 2.7 -3	37.2 0.0 1	36.5 -1.5 11	35.9 -3.1 21
17	40.9 19.1 -33	39.1 16.4 -28	37.2 13.7 -23	35.3 11.0 -18	33.5 8.3 -13	31.6 5.6 -8	29.7 2.9 -4	27.9 0.2 1	27.2 -1.4 11
18	33.5 21.9 -38	31.6 19.2 -33	29.8 16.5 -28	27.9 13.8 -23	26.0 11.1 -18	24.2 8.4 -13	22.3 5.7 -8	20.4 3.0 -4	18.6 0.3 1
19	93.0 -0.8 2	88.5 -8.0 6	83.9 -15. 10	79.4 -22. 14	74.8 -29. 18	70.3 -36. 22	65.7 -43. 26	61.2 -51. 30	56.6 -58. 34
20	87.2 7.2 0	83.7 -0.7 2	79.2 -7.9 6	74.6 -15. 10	70.1 -22. 14	65.5 -29. 18	61.0 -36. 22	56.4 -43. 26	51.9 -50. 30
21	81.5 15.2 -1	77.9 7.3 0	74.4 -0.5 2	69.9 -7.7 6	65.3 -14. 10	60.8 -22. 14	56.2 -29. 18	51.7 -36. 22	47.1 -43. 26
22	75.7 23.2 -3	72.1 15.3 -1	68.6 7.5 0	65.1 -0.4 2	60.5 -7.6 6	56.0 -14. 10	51.5 -21. 14	46.9 -29. 18	42.4 -36. 22
23	69.9 31.2 -4	66.4 23.3 -3	62.8 15.4 -1	59.3 7.6 0	55.8 -0.3 2	51.2 -7.4 6	46.7 -14. 10	42.1 -21. 14	37.6 -28. 18
24	64.1 39.1 -6	60.6 31.3 -4	57.1 23.4 -3	53.5 15.6 -1	50.0 7.7 0	46.5 -0.1 2	41.9 -7.3 6	37.4 -14. 10	32.8 -21. 14
25	58.3 47.1 -7	54.8 39.3 -6	51.3 31.4 -4	47.7 23.6 -3	44.2 15.7 -1	40.7 7.9 0	37.2 0.0 1	32.6 -7.1 5	28.1 -14. 9
26	52.5 55.1 -9	49.0 47.3 -7	45.5 39.4 -6	42.0 31.6 -4	38.4 23.7 -3	34.9 15.9 -1	31.4 8.0 0	27.9 0.2 1	23.3 -7.0 5
27	46.8 63.1 -10	43.2 55.3 -9	39.7 47.4 -7	36.2 39.6 -6	32.7 31.7 -4	29.1 23.9 -3	25.6 16.0 -2	22.1 8.2 0	18.6 0.3 1

	J	K	L	M	N	O	P	Q	R
01	93.0 -0.8 2	88.5 4.1 7	84.0 9.1 13	79.5 14.0 18	75.0 19.0 24	70.5 23.9 29	65.9 28.9 35	61.4 33.8 40	56.9 38.8 46
02	87.3 -2.8 -3	83.7 -0.7 2	79.2 4.3 7	74.7 9.2 13	70.2 14.2 18	65.7 19.1 24	61.1 24.1 29	56.6 29.0 35	52.1 34.0 40
03	81.5 -4.7 -7	78.0 -2.6 -3	74.4 -0.5 2	69.9 4.4 7	65.4 9.4 13	60.9 14.3 18	56.4 19.3 24	51.8 24.2 29	47.3 29.2 35
04	75.7 -6.6 -12	72.2 -4.6 -7	68.6 -2.5 -3	65.1 -0.4 2	60.6 4.6 7	56.1 9.5 13	51.6 14.5 18	47.0 19.4 24	42.5 24.4 29
05	70.0 -8.6 -16	66.4 -6.5 -12	62.9 -4.4 -7	59.3 -2.3 -3	55.8 -0.3 2	51.3 4.7 7	46.8 9.7 13	42.2 14.6 18	37.7 19.6 24
06	64.2 -10. -21	60.7 -8.4 -16	57.1 -6.4 -12	53.6 -4.3 -7	50.0 -2.2 -3	46.5 -0.1 2	42.0 4.8 7	37.5 9.8 13	32.9 14.7 18
07	58.4 -12. -25	54.9 -10. -21	51.4 -8.3 -16	47.8 -6.2 -12	44.3 -4.1 -8	40.7 -2.0 -3	37.2 0.0 1	32.7 5.0 7	28.1 9.9 12
08	52.7 -14. -30	49.1 -12. -26	45.6 -10. -21	42.0 -8.1 -17	38.5 -6.1 -12	35.0 -4.0 -8	31.4 -1.9 -3	27.9 0.2 1	23.4 5.1 7
09	46.9 -16. -35	43.4 -14. -30	39.8 -12. -26	36.3 -10. -21	32.7 -8.0 -17	29.2 -5.9 -12	25.6 -3.8 -8	22.1 -1.8 -3	18.6 0.3 1
10	93.0 -0.8 2	91.2 -4.0 10	89.4 -7.3 18	87.6 -10. 26	85.8 -13. 34	84.1 -16. 42	82.3 -20. 50	80.5 -23. 58	78.7 -26. 65
11	85.9 3.0 -2	83.7 -0.7 2	81.9 -3.9 10	80.1 -7.1 18	78.3 -10. 26	76.5 -13. 34	74.7 -16. 42	73.0 -20. 50	71.2 -23. 57
12	78.8 6.9 -7	76.6 3.2 -2	74.4 -0.5 2	72.6 -3.8 10	70.8 -7.0 18	69.0 -10. 26	67.2 -13. 34	65.4 -16. 41	63.6 -19. 49
13	71.7 10.8 -11	69.5 7.1 -7	67.3 3.3 -2	65.1 -0.4 2	63.3 -3.6 10	61.5 -6.8 18	59.7 -10. 26	57.9 -13. 33	56.1 -16. 41
14	64.6 14.6 -15	62.4 10.9 -11	60.2 7.2 -7	58.0 3.5 -3	55.8 -0.3 2	54.0 -3.5 10	52.2 -6.7 18	50.4 -9.9 25	48.6 -13. 33
15	57.5 18.5 -19	55.3 14.8 -15	53.1 11.1 -11	50.9 7.3 -7	48.7 3.6 -3	46.5 -0.1 2	44.7 -3.3 9	42.9 -6.5 17	41.1 -9.8 25
16	50.4 22.4 -24	48.2 18.7 -19	46.0 14.9 -15	43.8 11.2 -11	41.6 7.5 -7	39.4 3.8 -3	37.2 0.0 1	35.4 -3.2 9	33.6 -6.4 17
17	43.2 26.3 -28	41.0 22.5 -24	38.8 18.8 -20	36.6 15.1 -15	34.5 11.4 -11	32.3 7.6 -7	30.1 3.9 -3	27.9 0.2 1	26.1 -3.0 9
18	36.1 30.1 -32	33.9 26.4 -28	31.7 22.7 -24	29.5 18.9 -20	27.3 15.2 -15	25.1 11.5 -11	22.9 7.8 -7	20.8 4.0 -3	18.6 0.3 1
19	93.0 -0.8 2	88.3 -6.8 3	83.5 -12. 4	78.8 -18. 5	74.1 -24. 6	69.3 -30. 7	64.6 -36. 8	59.8 -42. 9	55.1 -48. 10
20	87.3 6.9 2	83.7 -0.7 2	79.0 -6.7 3	74.2 -12. 4	69.5 -18. 5	64.7 -24. 6	60.0 -30. 7	55.3 -36. 8	50.5 -42. 9
21	81.5 14.6 2	77.9 7.1 2	74.4 -0.5 2	69.7 -6.5 3	64.9 -12. 4	60.2 -18. 5	55.4 -24. 6	50.7 -30. 7	46.0 -36. 8
22	75.7 22.4 2	72.2 14.8 2	68.6 7.2 2	65.1 -0.4 2	60.4 -6.4 3	55.6 -12. 4	50.9 -18. 5	46.1 -24. 6	41.4 -30. 7
23	69.9 30.1 2	66.4 22.5 2	62.9 14.9 2	59.3 7.3 2	55.8 -0.3 2	51.0 -6.2 3	46.3 -12. 4	41.6 -18. 5	36.8 -24. 6
24	64.2 37.9 2	60.6 30.3 2	57.1 22.7 2	53.6 15.1 2	50.0 7.5 2	46.5 -0.1 2	41.7 -6.1 3	37.0 -12. 4	32.3 -18. 5
25	58.4 45.6 2	54.9 38.0 2	51.3 30.4 2	47.8 22.8 2	44.3 15.2 2	40.7 7.6 2	37.2 0.0 1	32.4 -6.0 2	27.7 -11. 3
26	52.6 53.3 2	49.1 45.7 2	45.6 38.1 2	42.0 30.6 2	38.5 23.0 2	34.9 15.4 1	31.4 7.8 1	27.9 0.2 1	23.1 -5.8 2
27	46.9 61.1 2	43.3 53.5 2	39.8 45.9 2	36.3 38.3 2	32.7 30.7 2	29.2 23.1 1	25.6 15.5 1	22.1 7.9 1	18.6 0.3 1

	S	T	U	V	W	X	Y	Z	a
01	93.0 -0.8 2	89.6 2.3 9	86.2 5.4 15	82.8 8.5 22	79.4 11.6 29	76.0 14.7 35	72.5 17.8 42	69.1 20.9 49	65.7 24.0 55
02	86.7 -1.3 -3	83.7 -0.7 2	80.3 2.4 9	76.9 5.5 15	73.5 8.6 22	70.1 11.7 29	66.6 14.8 35	63.2 17.9 42	59.8 21.0 49
03	80.4 -1.7 -7	77.4 -1.1 -3	74.4 -0.5 2	71.0 2.6 8	67.6 5.7 15	64.2 8.8 22	60.8 11.9 28	57.3 15.0 35	53.9 18.1 42
04	74.1 -2.1 -12	71.1 -1.5 -8	68.1 -1.0 -3	65.1 -0.4 2	61.7 2.7 8	58.3 5.8 15	54.9 8.9 22	51.4 12.0 28	48.0 15.1 35
05	67.8 -2.5 -17	64.8 -1.9 -12	61.8 -1.4 -8	58.8 -0.8 -3	55.8 -0.3 2	52.4 2.8 8	49.0 6.0 15	45.5 9.1 22	42.1 12.2 28
06	61.5 -2.9 -22	58.5 -2.4 -17	55.5 -1.8 -12	52.5 -1.2 -8	49.5 -0.7 -3	46.5 -0.1 2	43.1 3.0 8	39.7 6.1 15	36.2 9.2 22
07	55.2 -3.4 -26	52.2 -2.8 -22	49.2 -2.2 -17	46.2 -1.7 -12	43.2 -1.1 -8	40.2 -0.5 -3	37.2 0.0 1	33.8 3.1 8	30.3 6.2 15
08	49.0 -3.8 -31	45.9 -3.2 -26	42.9 -2.6 -22	39.9 -2.1 -17	36.9 -1.5 -12	33.9 -1.0 -8	30.9 -0.4 -3	27.9 0.2 1	24.5 3.3 8
09	42.7 -4.2 -36	39.6 -3.6 -31	36.6 -3.1 -26	33.6 -2.5 -22	30.6 -1.9 -17	27.6 -1.4 -13	24.6 -0.8 -8	21.6 -0.2 -3	18.6 0.3 1
10	93.0 -0.8 2	90.3 -5.4 9	87.5 -10. 15	84.8 -14. 22	82.0 -19. 28	79.3 -23. 35	76.5 -28. 41	73.8 -33. 48	71.0 -37. 55
11	86.3 4.1 -2	83.7 -0.7 2	81.0 -5.3 8	78.2 -9.9 15	75.5 -14. 22	72.7 -19. 28	70.0 -23. 35	67.2 -28. 41	64.5 -32. 48
12	79.5 9.1 -5	77.0 4.3 -2	74.4 -0.5 2	71.7 -5.1 8	68.9 -9.7 15	66.2 -14. 22	63.4 -18. 28	60.7 -23. 35	57.9 -28. 41
13	72.7 14.1 -9	70.2 9.2 -5	67.6 4.4 -2	65.1 -0.4 2	62.3 -5.0 8	59.6 -9.6 15	56.8 -14. 21	54.1 -18. 28	51.3 -23. 35
14	66.0 19.0 -12	63.4 14.2 -9	60.9 9.4 -5	58.3 4.6 -2	55.8 -0.3 2	53.0 -4.8 8	50.3 -9.4 15	47.5 -14. 21	44.8 -18. 28
15	59.2 24.0 -16	56.7 19.2 -12	54.1 14.3 -9	51.6 9.5 -5	49.0 4.7 -2	46.5 -0.1 2	43.7 -4.7 8	41.0 -9.3 15	38.2 -13. 21
16	52.5 28.9 -19	49.9 24.1 -16	47.4 19.3 -12	44.8 14.5 -9	42.3 9.7 -5	39.7 4.8 -2	37.2 0.0 1	34.4 -4.6 8	31.7 -9.1 15
17	45.7 33.9 -23	43.2 29.1 -19	40.6 24.3 -16	38.1 19.4 -12	35.5 14.6 -9	33.0 9.8 -6	30.4 5.0 -2	27.9 0.2 1	25.1 -4.4 8
18	38.9 38.9 -26	36.4 34.0 -23	33.8 29.2 -19	31.3 24.4 -16	28.7 19.6 -13	26.2 14.8 -9	23.7 10.0 -6	21.1 5.1 -2	18.6 0.3 1
19	93.0 -0.8 2	88.2 -6.1 1	83.3 -11. 0	78.4 -16. -1	73.5 -21. -2	68.7 -26. -3	63.8 -32. -4	58.9 -37. -5	54.1 -42. -5
20	87.3 6.7 3	83.7 -0.7 2	78.8 -5.9 1	74.0 -11. 0	69.1 -16. -1	64.2 -21. -2	59.4 -26. -3	54.5 -32. -4	49.6 -37. -5
21	81.5 14.2 5	78.0 6.8 3	74.4 -0.5 2	69.5 -5.8 1	64.7 -11. 0	59.8 -16. -1	54.9 -21. -2	50.1 -26. -3	45.2 -31. -4
22	75.8 21.7 6	72.2 14.3 5	68.7 7.0 3	65.1 -0.4 2	60.2 -5.6 1	55.4 -10. 0	50.5 -16. -1	45.6 -21. -2	40.8 -26. -3
23	70.0 29.2 7	66.4 21.8 6	62.9 14.5 4	59.3 7.1 3	55.8 -0.3 2	50.9 -5.5 1	46.1 -10. 0	41.2 -15. -1	36.3 -21. -2
24	64.2 36.7 9	60.7 29.3 7	57.1 21.9 6	53.6 14.6 4	50.0 7.2 3	46.5 -0.1 2	41.6 -5.3 1	36.7 -10. 0	31.9 -15. -1
25	58.5 44.1 10	54.9 36.8 9	51.4 29.4 7	47.8 22.1 6	44.3 14.7 4	40.7 7.4 3	37.2 0.0 1	32.3 -5.2 1	27.4 -10. 0
26	52.7 51.6 11	49.2 44.3 10	45.6 36.9 9	42.1 29.6 7	38.5 22.2 6	35.0 14.9 4	31.4 7.5 3	27.9 0.2 1	23.0 -5.0 0
27	47.0 59.1 13	43.4 51.8 11	39.9 44.4 10	36.3 37.1 8	32.8 29.7 7	29.2 22.4 6	25.7 15.0 4	22.1 7.7 3	18.6 0.3 1

	b	c	d	e	f	g	h	i	j	k	LAB*LAB*e		
01	93.0 -0.8 2	90.8 0.3 10	88.6 1.4 18	86.4 2.5 26	84.1 3.6 34	81.9 4.7 42	79.7 5.8 50	77.5 6.9 57	75.3 7.9 65	18.6 0.3 1	18.6 0.3 1	18.6 0.3 1	18.6 0.3 1
02	86.2 0.2 -3	83.7 -0.7 2	81.5 0.4 10	79.3 1.5 18	77.1 2.6 26	74.8 3.7 34	72.6 4.8 42	70.4 5.9 49	68.2 7.0 57	27.9 0.2 1	27.9 0.2 1	27.9 0.2 1	27.9 0.2 1
03	79.4 1.3 -8	76.9 0.4 -3	74.4 -0.5 2	72.2 0.6 10	70.0 1.7 18	67.8 2.8 26	65.5 3.8 34	63.3 4.9 41	61.1 6.0 49	37.2 0.0 1	37.2 0.0 1	37.2 0.0 1	37.2 0.0 1
04	72.6 2.4 -12	70.1 1.4 -8	67.6 0.5 -3	65.1 -0.4 2	62.9 0.7 10	60.7 1.8 18	58.4 2.9 25	56.2 4.0 33	54.0 5.1 41	46.5 -0.1 2	46.5 -0.1 2	46.5 -0.1 2	46.5 -0.1 2
05	65.8 3.4 -17	63.3 2.5 -13	60.8 1.6 -8	58.3 0.7 -3	55.8 -0.3 2	53.6 0.8 10	51.4 1.9 17	49.1 3.0 25	46.9 4.1 33	55.8 -0.3 2	55.8 -0.3 2	55.8 -0.3 2	55.8 -0.3 2
06	58.9 4.5 -22	56.4 3.6 -17	54.0 2.6 -13	51.5 1.7 -8	49.0 0.8 -3	46.5 -0.1 2	44.3 1.0 9	42.0 2.1 17	39.8 3.2 25	65.1 -0.4 2	65.1 -0.4 2	65.1 -0.4 2	65.1 -0.4 2
07	52.1 5.5 -27	49.6 4.6 -22	47.1 3.7 -17	44.6 2.8 -13	42.2 1.9 -8	39.7 1.0 -3	37.2 0.0 1	35.0 1.1 9	32.7 2.2 17	74.4 -0.5 2	74.4 -0.5 2	74.4 -0.5 2	74.4 -0.5 2
08	45.3 6.6 -32	42.8 5.7 -27	40.3 4.8 -22	37.8 3.9 -18	35.3 2.9 -13	32.8 2.0 -8	30.4 1.1 -3	27.9 0.2 1	25.6 1.3 9	83.7 -0.7 2	83.7 -0.7 2	83.7 -0.7 2	83.7 -0.7 2
09	38.5 7.7 -37	36.0 6.8 -32	33.5 5.8 -27	31.0 4.9 -22	28.5 4.0 -18	26.0 3.1 -13	23.5 2.2 -8	21.0 1.2 -3	18.6 0.3 1	93.0 -0.8 2	93.0 -0.8 2	93.0 -0.8 2	93.0 -0.8 2
10	93.0 -0.8 2	89.4 -6.7 7	85.8 -12. 13	82.1 -18. 18	78.5 -24. 23	74.8 -30. 28	71.2 -36. 34	67.6 -41. 39	63.9 -47. 44	18.6 0.3 1	18.6 0.3 1	18.6 0.3 1	18.6 0.3 1
11	86.7 5.4 -1	83.7 -0.7 2	80.1 -6.5 7	76.4 -12. 12	72.8 -18. 18	69.2 -24. 23	65.5 -30. 28	61.9 -35. 34	58.3 -41. 39	23.5 0.2 1	23.5 0.2 1	23.5 0.2 1	23.5 0.2 1
12	80.3 11.7 -3	77.4 5.6 -1	74.4 -0.5 2	70.8 -6.4 7	67.1 -12. 12	63.5 -18. 18	59.9 -24. 23	56.2 -29. 28	52.6 -35. 34	28.5 0.2 1	28.5 0.2 1	28.5 0.2 1	28.5 0.2 1
13	74.0 17.9 -6	71.0 11.8 -3	68.1 5.7 -1	65.1 -0.4 2	61.5 -6.3 7	57.8 -12. 12	54.2 -18. 18	50.6 -23. 23	46.9 -29. 28	33.5 0.1 1	33.5 0.1 1	33.5 0.1 1	33.5 0.1 1
14	67.6 24.2 -9	64.7 18.1 -6	61.7 12.0 -4	58.8 5.9 -1	55.8 -0.3 2	52.2 -6.1 7	48.5 -12. 12	44.9 -17. 18	41.2 -23. 23	38.4 0.0 1	38.4 0.0 1	38.4 0.0 1	38.4 0.0 1
15	61.3 30.4 -11	58.3 24.3 -9	55.4 18.2 -6	52.4 12.1 -4	49.4 6.0 -1	46.5 -0.1 2	42.8 -6.0 7	39.2 -11. 12	35.6 -17. 17	43.4 -0.1 2	43.4 -0.1 2	43.4 -0.1 2	43.4 -0.1 2
16	55.0 36.7 -14	52.0 30.6 -11	49.0 24.5 -9	46.1 18.4 -6	43.1 12.3 -4	40.1 6.1 -1	37.2 0.0 1	33.5 -5.8 7	29.9 -11. 12	48.3 -0.1 2	48.3 -0.1 2	48.3 -0.1 2	48.3 -0.1 2
17	48.6 43.0 -17	45.7 36.8 -14	42.7 30.7 -12	39.7 24.6 -9	36.8 18.5 -6	33.8 12.4 -4	30.8 6.3 -1	27.9 0.2 1	24.2 -5.7 7	53.3 -0.2 2	53.3 -0.2 2	53.3 -0.2 2	53.3 -0.2 2
18	42.3 49.2 -19	39.3 43.1 -17	36.3 37.0 -14	33.4 30.9 -12	30.4 24.8 -9	27.4 18.7 -6	24.5 12.5 -4	21.5 6.4 -1	18.6 0.3 1	58.3 -0.3 2	58.3 -0.3 2	58.3 -0.3 2	58.3 -0.3 2
19	93.0 -0.8 2	88.0 -5.4 -1	83.1 -10. -3	78.1 -14. -6	73.1 -19. -8	68.1 -23. -11	63.2 -28. -14	58.2 -32. -16	53.2 -37. -19	63.2 -0.4 2	63.2 -0.4 2	63.2 -0.4 2	63.2 -0.4 2
20	87.3 6.4 5	83.7 -0.7 2	78.7 -5.3 -1	73.8 -9.8 -3	68.8 -14. -6	63.8 -18. -8	58.8 -23. -11	53.9 -28. -14	48.9 -32. -16	68.2 -0.4 2	68.2 -0.4 2	68.2 -0.4 2	68.2 -0.4 2
21	81.5 13.7 7	78.0 6.6 5	74.4 -0.5 2	69.4 -5.1 -1	64.5 -9.7 -3	59.5 -14. -6	54.5 -18. -9	49.5 -23. -11	44.5 -27. -14	73.2 -0.5 2	73.2 -0.5 2	73.2 -0.5 2	73.2 -0.5 2
22	75.8 20.9 10	72.2 13.8 7	68.7 6.7 5	65.1 -0.4 2	60.1 -5.0 -1	55.1 -9.5 -3	50.2 -14. -6	45.2 -18. -9	40.2 -23. -11	78.1 -0.6 2	78.1 -0.6 2	78.1 -0.6 2	78.1 -0.6 2
23	70.1 28.2 13	66.5 21.1 10	62.9 14.0 7	59.4 6.9 4	55.8 -0.3 2	50.8 -4.8 -1	45.8 -9.4 -4	40.9 -13. -6	35.9 -18. -9	83.1 -0.7 2	83.1 -0.7 2	83.1 -0.7 2	83.1 -0.7 2
24	64.3 35.4 16	60.7 28.3 13	57.2 21.2 10	53.6 14.1 7	50.0 7.0 4	46.5 -0.1 2	41.5 -4.7 -1	36.5 -9.2 -4	31.6 -13. -6	88.1 -0.8 2	88.1 -0.8 2	88.1 -0.8 2	88.1 -0.8 2
25	58.6 42.7 18	55.0 35.6 16	51.4 28.5 13	47.9 21.4 10	44.3 14.3 7	40.7 7.1 4	37.2 0.0 1	32.2 -4.5 -1	27.2 -9.1 -4	93.0 -0.8 2	93.0 -0.8 2	93.0 -0.8 2	93.0 -0.8 2
26	52.8 49.9 21	49.3 42.8 18	45.7 35.7 15	42.1 28.6 13	38.6 21.5 10	35.0 14.4 7	31.4 7.3 4	27.9 0.2 1	22.9 -4.4 -1	18.6 0.3 1	47.2 55.1 36	87.9 -13. 79	56.6 -58.2 34
27	47.1 57.2 24	43.5 50.1 21	39.9 43.0 18	36.4 35.9 15	32.8 28.8 13	29.3 21.7 10	25.7 14.5 7	22.1 7.4 4	18.6 0.3 1	93.0 -0.8 2	52.3 -31. -33	33.5 21.9 -38	46.8 63.1 -10

	A	B	C	D	E	F	G	H	I	J	K	L	M	N	O	P	Q	R	S	T	U	V	W	X	Y	Z	a	b	c	d	e	f	g	h	i	j	k	lab*olv'*		
	1.0	1.0	1.0	1.0	1.0	1.0	1.0	1.0	1.0	1.0	1.0	1.0	1.0	1.0	1.0	1.0	1.0	1.0	1.0	1.0	1.0	1.0	1.0	1.0	1.0	1.0	1.0	1.0	1.0	1.0	1.0	1.0	1.0	1.0	1.0	1.0	0.0	0.0	0.0	0.0
01	1.0	0.88	0.75	0.63	0.5	0.38	0.25	0.13	0.0	1.0	0.89	0.79	0.68	0.58	0.47	0.37	0.26	0.15	1.0	0.93	0.85	0.78	0.7	0.63	0.55	0.48	0.4	1.0	0.96	0.91	0.87	0.82	0.78	0.74	0.69	0.65	0.0	0.0	0.0	0.0
	1.0	0.89	0.79	0.68	0.57	0.47	0.36	0.25	0.15	1.0	0.88	0.75	0.63	0.5	0.38	0.25	0.13	0.0	1.0	0.88	0.75	0.63	0.5	0.38	0.25	0.13	0.0	1.0	0.88	0.75	0.63	0.5	0.38	0.25	0.13	0.0	0.0	0.0	0.0	0.0
	0.88	0.88	0.88	0.88	0.88	0.88	0.88	0.88	0.88	0.88	0.88	0.88	0.88	0.88	0.88	0.88	0.88	0.88	0.88	0.88	0.88	0.88	0.88	0.88	0.88	0.88	0.88	0.88	0.88	0.88	0.88	0.88	0.88	0.88	0.88	0.88	0.13	0.13	0.13	0.13
02	1.0	0.88	0.75	0.63	0.5	0.38	0.25	0.13	0.0	1.0	0.88	0.77	0.66	0.56	0.45	0.35	0.24	0.14	0.97	0.88	0.8	0.73	0.65	0.58	0.5	0.43	0.35	0.95	0.88	0.83	0.79	0.74	0.7	0.66	0.61	0.57	0.13	0.13	0.13	0.13
	0.98	0.88	0.77	0.66	0.56	0.45	0.34	0.24	0.13	1.0	0.88	0.75	0.63	0.5	0.38	0.25	0.13	0.0	1.0	0.88	0.75	0.63	0.5	0.38	0.25	0.13	0.0	1.0	0.88	0.75	0.63	0.5	0.38	0.25	0.13	0.0	0.13	0.13	0.13	0.13
	0.75	0.75	0.75	0.75	0.75	0.75	0.75	0.75	0.75	0.75	0.75	0.75	0.75	0.75	0.75	0.75	0.75	0.75	0.75	0.75	0.75	0.75	0.75	0.75	0.75	0.75	0.75	0.75	0.75	0.75	0.75	0.75	0.75	0.75	0.75	0.75	0.25	0.25	0.25	0.25
03	1.0	0.88	0.75	0.63	0.5	0.38	0.25	0.13	0.0	0.99	0.87	0.75	0.64	0.54	0.43	0.33	0.22	0.12	0.94	0.85	0.75	0.68	0.6	0.53	0.45	0.38	0.3	0.89	0.82	0.75	0.71	0.66	0.62	0.57	0.53	0.49	0.25	0.25	0.25	0.25
	0.96	0.86	0.75	0.64	0.54	0.43	0.32	0.22	0.11	1.0	0.88	0.75	0.63	0.5	0.38	0.25	0.13	0.0	1.0	0.88	0.75	0.63	0.5	0.38	0.25	0.13	0.0	1.0	0.88	0.75	0.63	0.5	0.38	0.25	0.13	0.0	0.25	0.25	0.25	0.25
	0.63	0.63	0.63	0.63	0.63	0.63	0.63	0.63	0.63	0.63	0.63	0.63	0.63	0.63	0.63	0.63	0.63	0.63	0.63	0.63	0.63	0.63	0.63	0.63	0.63	0.63	0.63	0.63	0.63	0.63	0.63	0.63	0.63	0.63	0.63	0.63	0.38	0.38	0.38	0.38
04	1.0	0.88	0.75	0.63	0.5	0.38	0.25	0.13	0.0	0.99	0.87	0.75	0.63	0.52	0.41	0.31	0.2	0.1	0.91	0.82	0.72	0.63	0.55	0.48	0.4	0.33	0.25	0.84	0.77	0.7	0.63	0.58	0.54	0.49	0.45	0.41	0.38	0.38	0.38	0.38
	0.95	0.84	0.73	0.63	0.52	0.41	0.31	0.2	0.09	1.0	0.88	0.75	0.63	0.5	0.38	0.25	0.13	0.0	1.0	0.88	0.75	0.63	0.5	0.38	0.25	0.13	0.0	1.0	0.88	0.75	0.63	0.5	0.38	0.25	0.13	0.0	0.38	0.38	0.38	0.38
	0.5	0.5	0.5	0.5	0.5	0.5	0.5	0.5	0.5	0.5	0.5	0.5	0.5	0.5	0.5	0.5	0.5	0.5	0.5	0.5	0.5	0.5	0.5	0.5	0.5	0.5	0.5	0.5	0.5	0.5	0.5	0.5	0.5	0.5	0.5	0.5	0.5	0.5	0.5	0.5
05	1.0	0.88	0.75	0.63	0.5	0.38	0.25	0.13	0.0	0.98	0.86	0.74	0.62	0.5	0.39	0.29	0.18	0.08	0.89	0.79	0.69	0.6	0.5	0.43	0.35	0.28	0.2	0.79	0.72	0.64	0.57	0.5	0.46	0.41	0.37	0.32	0.5	0.5	0.5	0.5
	0.93	0.82	0.71	0.61	0.5	0.39	0.29	0.18	0.07	1.0	0.88	0.75	0.63	0.5	0.38	0.25	0.13	0.0	1.0	0.88	0.75	0.63	0.5	0.38	0.25	0.13	0.0	1.0	0.88	0.75	0.63	0.5	0.38	0.25	0.13	0.0	0.5	0.5	0.5	0.5
	0.38	0.38	0.38	0.38	0.38	0.38	0.38	0.38	0.38	0.38	0.38	0.38	0.38	0.38	0.38	0.38	0.38	0.38	0.38	0.38	0.38	0.38	0.38	0.38	0.38	0.38	0.38	0.38	0.38	0.38	0.38	0.38	0.38	0.38	0.38	0.38	0.63	0.63	0.63	0.63
06	1.0	0.88	0.75	0.63	0.5	0.38	0.25	0.13	0.0	0.98	0.86	0.74	0.62	0.5	0.38	0.27	0.16	0.06	0.86	0.76	0.66	0.57	0.47	0.38	0.3	0.23	0.15	0.74	0.66	0.59	0.52	0.45	0.38	0.33	0.29	0.24	0.63	0.63	0.63	0.63
	0.91	0.8	0.7	0.59	0.48	0.38	0.27	0.16	0.06	1.0	0.88	0.75	0.63	0.5	0.38	0.25	0.13	0.0	1.0	0.88	0.75	0.63	0.5	0.38	0.25	0.13	0.0	1.0	0.88	0.75	0.63	0.5	0.38	0.25	0.13	0.0	0.63	0.63	0.63	0.63
	0.25	0.25	0.25	0.25	0.25	0.25	0.25	0.25	0.25	0.25	0.25	0.25	0.25	0.25	0.25	0.25	0.25	0.25	0.25	0.25	0.25	0.25	0.25	0.25	0.25	0.25	0.25	0.25	0.25	0.25	0.25	0.25	0.25	0.25	0.25	0.25	0.75	0.75	0.75	0.75
07	1.0	0.88	0.75	0.63	0.5	0.38	0.25	0.13	0.0	0.97	0.85	0.73	0.61	0.49	0.37	0.25	0.14	0.04	0.83	0.73	0.64	0.54	0.44	0.35	0.25	0.18	0.1	0.68	0.61	0.54	0.47	0.39	0.32	0.25	0.21	0.16	0.75	0.75	0.75	0.75
	0.89	0.79	0.68	0.57	0.46	0.36	0.25	0.14	0.04	1.0	0.88	0.75	0.63	0.5	0.38	0.25	0.13	0.0	1.0	0.88	0.75	0.63	0.5	0.38	0.25	0.13	0.0	1.0	0.88	0.75	0.63	0.5	0.38	0.25	0.13	0.0	0.75	0.75	0.75	0.75
	0.13	0.13	0.13	0.13	0.13	0.13	0.13	0.13	0.13	0.13	0.13	0.13	0.13	0.13	0.13	0.13	0.13	0.13	0.13	0.13	0.13	0.13	0.13	0.13	0.13	0.13	0.13	0.13	0.13	0.13	0.13	0.13	0.13	0.13	0.13	0.13	0.88	0.88	0.88	0.88
08	1.0	0.88	0.75	0.63	0.5	0.38	0.25	0.13	0.0	0.97	0.85	0.73	0.61	0.49	0.37	0.25	0.13	0.02	0.8	0.7	0.61	0.51	0.41	0.32	0.22	0.13	0.05	0.63	0.56	0.49	0.41	0.34	0.27	0.2	0.13	0.08	0.88	0.88	0.88	0.88
	0.87	0.77	0.66	0.55	0.45	0.34	0.23	0.13	0.02	1.0	0.88	0.75	0.63	0.5	0.38	0.25	0.13	0.0	1.0	0.88	0.75	0.63	0.5	0.38	0.25	0.13	0.0	1.0	0.88	0.75	0.63	0.5	0.38	0.25	0.13	0.0	0.88	0.88	0.88	0.88
	0.0	0.0	0.0	0.0	0.0	0.0	0.0	0.0	0.0	0.0	0.0	0.0	0.0	0.0	0.0	0.0	0.0	0.0	0.0	0.0	0.0	0.0	0.0	0.0	0.0	0.0	0.0	0.0	0.0	0.0	0.0	0.0	0.0	0.0	0.0	0.0	1.0	1.0	1.0	1.0
09	1.0	0.88	0.75	0.63	0.5	0.38	0.25	0.13	0.0	0.96	0.84	0.72	0.6	0.48	0.36	0.24	0.12	0.0	0.77	0.67	0.58	0.48	0.39	0.29	0.19	0.1	0.0	0.58	0.51	0.43	0.36	0.29	0.22	0.14	0.07	0.0	1.0	1.0	1.0	1.0
	0.86	0.75	0.64	0.54	0.43	0.32	0.21	0.11	0.0	1.0	0.88	0.75	0.63	0.5	0.38	0.25	0.13	0.0	1.0	0.88	0.75	0.63	0.5	0.38	0.25	0.13	0.0	1.0	0.88	0.75	0.63	0.5	0.38	0.25	0.13	0.0	1.0	1.0	1.0	1.0
	1.0	1.0	1.0	1.0	1.0	1.0	1.0	1.0	1.0	1.0	0.97	0.95	0.92	0.9	0.87	0.85	0.82	0.8	1.0	0.93	0.86	0.8	0.73	0.66	0.59	0.53	0.46	1.0	0.89	0.78	0.67	0.56	0.45	0.34	0.23	0.12	0.0	0.0	0.0	0.0
10	1.0	0.99	0.97	0.96	0.95	0.94	0.92	0.91	0.9	1.0	1.0	1.0	1.0	1.0	1.0	1.0	1.0	1.0	1.0	1.0	1.0	1.0	1.0	1.0	1.0	1.0	1.0	1.0	1.0	1.0	1.0	1.0	1.0	1.0	1.0	1.0	0.0	0.0	0.0	0.0
	1.0	0.88	0.75	0.63	0.5	0.38	0.25	0.13	0.0	1.0	0.88	0.75	0.63	0.5	0.38	0.25	0.13	0.0	1.0	0.88	0.75	0.63	0.5	0.38	0.25	0.13	0.0	1.0	0.88	0.75	0.63	0.5	0.38	0.25	0.13	0.0	0.0	0.0	0.0	0.0
	0.88	0.88	0.88	0.88	0.88	0.88	0.88	0.88	0.88	0.88	0.88	0.85	0.82	0.8	0.77	0.75	0.72	0.7	0.88	0.88	0.81	0.74	0.67	0.6	0.54	0.47	0.4	0.91	0.88	0.76	0.65	0.54	0.43	0.32	0.21	0.1	0.07	0.07	0.07	0.07
11	0.92	0.88	0.86	0.85	0.84	0.82	0.81	0.8	0.78	0.9	0.88	0.88	0.88	0.88	0.88	0.88	0.88	0.88	0.88	0.88	0.88	0.88	0.88	0.88	0.88	0.88	0.88	0.88	0.88	0.88	0.88	0.88	0.88	0.88	0.88	0.88	0.07	0.07	0.07	0.07
	1.0	0.88	0.75	0.63	0.5	0.38	0.25	0.13	0.0	1.0	0.88	0.75	0.63	0.5	0.38	0.25	0.13	0.0	1.0	0.88	0.75	0.63	0.5	0.38	0.25	0.13	0.0	1.0	0.88	0.75	0.63	0.5	0.38	0.25	0.13	0.0	0.07	0.07	0.07	0.07
	0.75	0.75	0.75	0.75	0.75	0.75	0.75	0.75	0.75	0.75	0.75	0.75	0.72	0.7	0.67	0.65	0.62	0.6	0.76	0.75	0.75	0.68	0.61	0.55	0.48	0.41	0.34	0.83	0.79	0.75	0.64	0.53	0.42	0.31	0.2	0.09	0.13	0.13	0.13	0.13
12	0.85	0.8	0.75	0.74	0.72	0.71	0.7	0.69	0.67	0.8	0.77	0.75	0.75	0.75	0.75	0.75	0.75	0.75	0.75	0.75	0.75	0.75	0.75	0.75	0.75	0.75	0.75	0.75	0.75	0.75	0.75	0.75	0.75	0.75	0.75	0.75	0.13	0.13	0.13	0.13
	1.0	0.88	0.75	0.63	0.5	0.38	0.25	0.13	0.0	1.0	0.88	0.75	0.63	0.5	0.38	0.25	0.13	0.0	1.0	0.88	0.75	0.63	0.5	0.38	0.25	0.13	0.0	1.0	0.88	0.75	0.63	0.5	0.38	0.25	0.13	0.0	0.13	0.13	0.13	0.13
	0.63	0.63	0.63	0.63	0.63	0.63	0.63	0.63	0.63	0.63	0.63	0.63	0.63	0.6	0.57	0.55	0.52	0.5	0.63	0.63	0.63	0.63	0.56	0.49	0.42	0.35	0.29	0.74	0.7	0.66	0.63	0.51	0.4	0.29	0.18	0.07	0.2	0.2	0.2	0.2
13	0.77	0.72	0.67	0.63	0.61	0.6	0.59	0.57	0.56	0.69	0.67	0.65	0.63	0.63	0.63	0.63	0.63	0.63	0.63	0.63	0.63	0.63	0.63	0.63	0.63	0.63	0.63	0.63	0.63	0.63	0.63	0.63	0.63	0.63	0.63	0.63	0.2	0.2	0.2	0.2
	1.0	0.88	0.75	0.63	0.5	0.38	0.25	0.13	0.0	1.0	0.88	0.75	0.63	0.5	0.38	0.25	0.13	0.0	1.0	0.88	0.75	0.63	0.5	0.38	0.25	0.13	0.0	1.0	0.88	0.75	0.63	0.5	0.38	0.25	0.13	0.0	0.2	0.2	0.2	0.2
	0.5	0.5	0.5	0.5	0.5	0.5	0.5	0.5	0.5	0.5	0.5	0.5	0.5	0.5	0.47	0.45	0.42	0.4	0.51	0.51	0.51	0.5	0.5	0.43	0.36	0.3	0.23	0.65	0.61	0.58	0.54	0.5	0.39	0.28	0.17	0.06	0.27	0.27	0.27	0.27
14	0.69	0.64	0.6	0.55	0.5	0.49	0.47	0.46	0.45	0.59	0.57	0.55	0.52	0.5	0.5	0.5	0.5	0.5	0.5	0.5	0.5	0.5	0.5	0.5	0.5	0.5	0.5	0.5	0.5	0.5	0.5	0.5	0.5	0.5	0.5	0.5	0.27	0.27	0.27	0.27
	1.0	0.88	0.75	0.63	0.5	0.38	0.25	0.13	0.0	1.0	0.88	0.75	0.63	0.5	0.38	0.25	0.13	0.0	1.0	0.88	0.75	0.63	0.5	0.38	0.25	0.13	0.0	1.0	0.88	0.75	0.63	0.5	0.38	0.25	0.13	0.0	0.27	0.27	0.27	0.27
	0.38	0.38	0.38	0.38	0.38	0.38	0.38	0.38	0.38	0.38	0.38	0.38	0.38	0.38	0.38	0.35	0.32	0.3	0.39	0.39	0.38	0.38	0.38	0.38	0.31	0.24	0.17	0.56	0.53	0.49	0.45	0.41	0.38	0.26	0.15	0.04	0.33	0.33	0.33	0.33
15	0.62	0.57	0.52	0.47	0.42	0.38	0.36	0.35	0.34	0.49	0.47	0.44	0.42	0.4	0.38	0.38	0.38	0.38	0.38	0.38	0.38	0.38	0.38	0.38	0.38	0.38	0.38	0.38	0.38	0.38	0.38	0.38	0.38	0.38	0.38	0.38	0.33	0.33	0.33	0.33
	1.0	0.88	0.75	0.63	0.5	0.38	0.25	0.13	0.0	1.0	0.88	0.75	0.63	0.5	0.38	0.25	0.13	0.0	1.0	0.88	0.75	0.63	0.5	0.38	0.25	0.13	0.0	1.0	0.88	0.75	0.63	0.5	0.38	0.25	0.13	0.0	0.33	0.33	0.33	0.33
	0.25	0.25	0.25	0.25	0.25	0.25	0.25	0.25	0.25	0.25	0.25	0.25	0.25	0.25	0.25	0.25	0.22	0.2	0.27	0.26	0.26	0.26	0.26	0.25	0.25	0.18	0.11	0.48	0.44	0.4	0.36	0.33	0.29	0.25	0.14	0.03	0.4	0.4	0.4	0.4
16	0.54	0.49	0.44	0.39	0.35	0.3	0.25	0.24	0.22	0.39	0.37	0.34	0.32	0.3	0.27	0.25	0.25	0.25	0.25	0.25	0.25	0.25	0.25	0.25	0.25	0.25	0.25	0.25	0.25	0.25	0.25	0.25	0.25	0.25	0.25	0.25	0.4	0.4	0.4	0.4
	1.0	0.88	0.75	0.63	0.5	0.38	0.25	0.13	0.0	1.0	0.88	0.75	0.63	0.5	0.38	0.25	0.13	0.0	1.0	0.88	0.75	0.63	0.5	0.38	0.25	0.13	0.0	1.0	0.88	0.75	0.63	0.5	0.38	0.25	0.13	0.0	0.4	0.4	0.4	0.4
	0.13	0.13	0.13	0.13	0.13	0.13	0.13	0.13	0.13	0.13	0.13	0.13	0.13	0.13	0.13	0.13	0.13	0.1	0.14	0.14	0.14	0.14	0.13	0.13	0.13	0.13	0.06	0.39	0.35	0.31	0.28	0.24	0.2	0.16	0.13	0.01	0.47	0.47	0.47	0.47
17	0.46	0.41	0.37	0.32	0.27	0.22	0.17	0.13	0.11	0.29	0.26	0.24	0.22	0.19	0.17	0.15	0.13	0.13	0.13	0.13	0.13	0.13	0.13	0.13	0.13	0.13	0.13	0.13	0.13	0.13	0.13	0.13	0.13	0.13	0.13	0.13	0.47	0.47	0.47	0.47
	1.0	0.88	0.75	0.63	0.5	0.38	0.25	0.13	0.0	1.0	0.88	0.75	0.63	0.5	0.38	0.25	0.13	0.0	1.0	0.88	0.75	0.63	0.5	0.38	0.25	0.13	0.0	1.0	0.88	0.75	0.63	0.5	0.38	0.25	0.13	0.0	0.47	0.47	0.47	0.47
	0.0	0.0	0.0	0.0	0.0	0.0	0.0	0.0	0.0	0.0	0.0	0.0	0.0	0.0	0.0	0.0	0.0	0.0	0.02	0.02	0.02	0.01	0.01	0.01	0.01	0.0	0.0	0.3	0.26	0.23	0.19	0.15	0.11	0.08	0.04	0.0	0.53	0.53	0.53	0.53
18	0.39	0.34	0.29	0.24	0.19	0.14	0.1	0.05	0.0	0.19	0.16	0.14	0.12	0.09	0.07	0.05	0.02	0.0	0.0	0.0	0.0	0.0	0.0	0.0	0.0	0.0	0.0	0.0	0.0	0.0	0.0	0.0	0.0	0.0	0.0	0.0	0.53	0.53	0.53	0.53
	1.0	0.88	0.75	0.63	0.5	0.38	0.25	0.13	0.0	1.0	0.88	0.75	0.63	0.5	0.38	0.25	0.13	0.0	1.0	0.88	0.75	0.63	0.5	0.38	0.25	0.13	0.0	1.0	0.88	0.75	0.63	0.5	0.38	0.25	0.13	0.0	0.53	0.53	0.53	0.53
	1.0	0.88	0.75	0.63	0.5	0.38	0.25	0.13	0.0	1.0	0.88	0.75	0.63	0.5	0.38	0.25	0.13	0.0	1.0	0.88	0.75	0.63	0.5	0.38	0.25	0.13	0.0	1.0	0.88	0.75	0.63	0.5	0.38	0.25	0.13	0.0	0.6	0.6	0.6	0.6
19	1.0	1.0	1.0	1.0	1.0	1.0	1.0	1.0	1.0	1.0	1.0	1.0	1.0	1.0	1.0	1.0	1.0	1.0	1.0	1.0	1.0	1.0	1.0	1.0	1.0	1.0	1.0	1.0	1.0	1.0	1.0	1.0	1.0	1.0	1.0	1.0	0.6	0.6	0.6	0.6
	1.0	0.89	0.79	0.68	0.57	0.47	0.36	0.25	0.15	1.0	0.92	0.83	0.75	0.66	0.58	0.49	0.41	0.32	1.0	0.94	0.88	0.81	0.75	0.69	0.63	0.56	0.5	1.0	0.96	0.92	0.88	0.84	0.8	0.76	0.72	0.68	0.6	0.6	0.6	0.6
	0.95	0.88	0.75	0.63	0.5	0.38	0.25	0.13	0.0	0.98	0.88	0.75	0.63	0.5	0.38	0.25	0.13	0.0	1.0	0.88	0.75	0.63	0.5	0.38	0.25	0.13	0.0	1.0	0.88	0.75	0.63	0.5	0.38	0.25	0.13	0.0	0.67	0.67	0.67	0.67
20	0.88	0.88	0.88	0.88	0.88	0.88	0.88	0.88	0.88	0.88	0.88	0.88	0.88	0.88	0.88	0.88	0.88	0.88	0.88	0.88	0.88	0.88	0.88	0.88	0.88	0.88	0.88	0.88	0.88	0.88	0.88	0.88	0.88	0.88	0.88	0.88	0.67	0.67	0.67	0.67
	1.0	0.88	0.77	0.66	0.56	0.45	0.34	0.24	0.13	1.0	0.88	0.79	0.71	0.62	0.54	0.45	0.37	0.28	0.98	0.88	0.81	0.75	0.69	0.63	0.56	0.5	0.44	0.94	0.88	0.83	0.79	0.75	0.71	0.67	0.63	0.59	0.67	0.67	0.67	0.67
	0.9	0.82	0.75	0.63	0.5	0.38	0.25	0.13	0.0	0.97	0.86	0.75	0.63	0.5	0.38	0.25	0.13	0.0	1.0	0.88	0.75	0.63	0.5	0.38	0.25	0.13	0.0	1.0	0.88	0.75	0.63	0.5	0.38	0.25	0.13	0.0	0.73	0.73	0.73	0.73
21	0.75	0.75	0.75	0.75	0.75	0.75	0.75	0.75	0.75	0.75	0.75	0.75	0.75	0.75	0.75	0.75	0.75	0.75	0.75	0.75	0.75	0.75	0.75	0.75	0.75	0.75	0.75	0.75	0.75	0.75	0.75	0.75	0.75	0.75	0.75	0.75	0.73	0.73	0.73	0.73
	1.0	0.88	0.75	0.64	0.54	0.43	0.32	0.22	0.11	1.0	0.88	0.75	0.67	0.58	0.5	0.41	0.33	0.24	0.96	0.85	0.75	0.69	0.63	0.56	0.5	0.44	0.38	0.87	0.81	0.75	0.71	0.67	0.63	0.59	0.55	0.51	0.73	0.73	0.73	0.73
	0.84	0.77	0.7	0.63	0.5	0.38	0.25	0.13	0.0	0.95	0.84	0.73	0.63	0.5	0.38	0.25	0.13	0.0	1.0	0.88	0.75	0.63	0.5	0.38	0.25	0.13	0.0	1.0	0.88	0.75	0.63	0.5	0.38	0.25	0.13	0.0	0.8	0.8	0.8	0.8
22	0.63	0.63	0.63	0.63	0.63	0.63	0.63	0.63	0.63	0.63	0.63	0.63	0.63	0.63	0.63	0.63	0.63	0.63	0.63	0.63	0.63	0.63	0.63	0.63	0.63	0.63	0.63	0.63	0.63	0.63	0.63	0.63	0.63	0.63	0.63	0.63	0.8	0.8	0.8	0.8
	1.0	0.88	0.75	0.63	0.52	0.41	0.31	0.2	0.09	1.0	0.88	0.75	0.63	0.54	0.46	0.37	0.29	0.2	0.93	0.83	0.73	0.63	0.56	0.5	0.44	0.38	0.31	0.81	0.75	0.69	0.63	0.58	0.54	0.5	0.46	0.42	0.8	0.8	0.8	0.8
	0.79	0.72	0.65	0.57	0.5	0.38	0.25	0.13	0.0	0.93	0.82	0.72	0.61	0.5	0.38	0.25	0.13	0.0	1.0	0.88	0.75	0.63	0.5	0.38	0.25	0.13	0.0	1.0	0.88	0.75	0.63	0.5	0.38	0.25	0.13	0.0	0.87	0.87	0.87	0.87
23	0.5	0.5	0.5	0.5	0.5	0.5	0.5	0.5	0.5	0.5	0.5	0.5	0.5	0.5	0.5	0.5	0.5	0.5	0.5	0.5	0.5	0.5	0.5	0.5	0.5	0.5	0.5	0.5	0.5	0.5	0.5	0.5	0.5	0.5	0.5	0.5	0.87	0.87	0.87	0.87
	1.0	0.88	0.75	0.63	0.5	0.39	0.29	0.18	0.07	1.0	0.88	0.75	0.63	0.5	0.42	0.33	0.25	0.16	0.91	0.81	0.71	0.6	0.5	0.44	0.38	0.31	0.25	0.74	0.68	0.62	0.56	0.5	0.46	0.42	0.38	0.34	0.87	0.87	0.87	0.87
	0.74	0.67	0.59	0.52	0.45	0.38	0.25	0.13	0.0	0.92	0.81	0.7	0.59	0.48	0.38	0.25	0.13	0.0	1.0	0.88	0.75	0.63	0.5	0.38	0.25	0.13	0.0	1.0	0.88	0.75	0.63	0.5	0.38	0.25	0.13	0.0	0.93	0.93	0.93	0.93
24	0.38	0.38	0.38	0.38	0.38	0.38	0.38	0.38	0.38	0.38	0.38	0.38	0.38	0.38	0.38	0.38	0.38	0.38	0.38	0.38	0.38	0.38	0.38	0.38	0.38	0.38	0.38	0.38	0.38	0.38	0.38	0.38	0.38	0.38	0.38	0.38	0.93	0.93	0.93	0.93
	1.0	0.88	0.75	0.63	0.5	0.38	0.27	0.16	0.06	1.0	0.88	0.75	0.63	0.5	0.38	0.29	0.21	0.12	0.89	0.79	0.68	0.58	0.48	0.38	0.31	0.25	0.19	0.68	0.62	0.56	0.5	0.44	0.38	0.33	0.29	0.25	0.93	0.93	0.93	0.93
	0.69	0.61	0.54	0.47	0.4	0.32	0.25	0.13	0.0	0.9	0.79	0.68	0.57	0.47	0.36	0.25	0.13	0.0	1.0	0.88	0.75	0.63	0.5	0.38	0.25	0.13	0.0	1.0	0.88	0.75	0.63	0.5	0.38	0.25	0.13	0.0	1.0	1.0	1.0	1.0
25	0.25	0.25	0.25	0.25	0.25	0.25	0.25	0.25	0.25	0.25	0.25	0.25	0.25	0.25	0.25	0.25	0.25	0.25	0.25	0.25	0.25	0.25	0.25	0.25	0.25	0.25	0.25	0.25	0.25	0.25	0.25	0.25	0.25	0.25	0.25	0.25	1.0	1.0	1.0	1.0
	1.0	0.88	0.75	0.63	0.5	0.38	0.25	0.14	0.04	1.0	0.88	0.75	0.63	0.5	0.38	0.25	0.17	0.08	0.87	0.77	0.66	0.56	0.46	0.35	0.25	0.19	0.13	0.61	0.55	0.49	0.43	0.37	0.31	0.25	0.21	0.17	1.0	1.0	1.0	1.0
	0.64	0.56	0.49	0.42	0.34	0.27	0.2	0.13	0.0	0.88	0.77	0.67	0.56	0.45	0.34	0.23	0.13	0.0	1.0	0.88	0.75	0.63	0.5	0.38	0.25	0.13	0.0	1.0	0.88	0.75	0.63	0.5	0.38	0.25	0.13	0.0	0.0	1.0	1.0	0.0
26	0.13	0.13	0.13	0.13	0.13	0.13	0.13	0.13	0.13	0.13	0.13	0.13	0.13	0.13	0.13	0.13	0.13	0.13	0.13	0.13	0.13	0.13	0.13	0.13	0.13	0.13	0.13	0.13	0.13	0.13	0.13	0.13	0.13	0.13	0.13	0.13	0.0	0.0	0.9	1.0
	1.0	0.88	0.75	0.63	0.5	0.38	0.25	0.13	0.02	1.0	0.88	0.75	0.63	0.5	0.38	0.25	0.13	0.04	0.85	0.74	0.64	0.54	0.43	0.33	0.23	0.13	0.06	0.55	0.49	0.43	0.37	0.31	0.25	0.19	0.13	0.08	0.0	0.15	0.0	0.15
	0.58	0.51	0.44	0.36	0.29	0.22	0.15	0.07	0.0	0.86	0.76	0.65	0.54	0.43	0.32	0.22	0.11	0.0	1.0	0.88	0.75	0.63	0.5	0.38	0.25	0.13	0.0	1.0	0.88	0.75	0.63	0.5	0.38	0.25	0.13	0.0	1.0	0.0	0.0	0.58
27	0.0	0.0	0.0	0.0	0.0	0.0	0.0	0.0	0.0	0.0	0.0	0.0	0.0	0.0	0.0	0.0	0.0	0.0	0.0	0.0	0.0	0.0	0.0	0.0	0.0	0.0	0.0	0.0	0.0	0.0	0.0	0.0	0.0	0.0	0.0	0.0	1.0	1.0	0.39	0.0
	1.0	0.88	0.75	0.63	0.5	0.38	0.25	0.13	0.0	1.0	0.88	0.75	0.63	0.5	0.38	0.25	0.13	0.0	0.82	0.72	0.62	0.52	0.41	0.31	0.21	0.1	0.0	0.49	0.43	0.36	0.3	0.24	0.18	0.12	0.06	0.0	1.0	0.86	1.0	1.0

	A	B	C	D	E	F	G	H	I
01	0.0 0.0 0.0 0.0	0.0 0.13 0.11 0.0	0.0 0.25 0.21 0.0	0.0 0.38 0.32 0.0	0.0 0.5 0.43 0.0	0.0 0.63 0.53 0.0	0.0 0.75 0.64 0.0	0.0 0.88 0.75 0.0	0.0 1.0 0.85 0.0
02	0.13 0.0 0.02 0.0	0.0 0.0 0.0 0.13	0.0 0.14 0.12 0.13	0.0 0.29 0.24 0.13	0.0 0.43 0.36 0.13	0.0 0.57 0.49 0.13	0.0 0.71 0.61 0.13	0.0 0.86 0.73 0.13	0.0 1.0 0.85 0.13
03	0.25 0.0 0.04 0.0	0.14 0.0 0.02 0.13	0.0 0.0 0.0 0.25	0.0 0.17 0.14 0.25	0.0 0.33 0.28 0.25	0.0 0.5 0.42 0.25	0.0 0.66 0.57 0.25	0.0 0.83 0.71 0.25	0.0 0.99 0.85 0.25
04	0.38 0.0 0.05 0.0	0.29 0.0 0.04 0.13	0.17 0.0 0.02 0.25	0.0 0.0 0.0 0.38	0.0 0.2 0.17 0.38	0.0 0.4 0.34 0.38	0.0 0.6 0.51 0.38	0.0 0.79 0.67 0.38	0.0 0.99 0.84 0.38
05	0.5 0.0 0.07 0.0	0.43 0.0 0.06 0.13	0.33 0.0 0.05 0.25	0.2 0.0 0.03 0.38	0.0 0.0 0.0 0.5	0.0 0.25 0.21 0.5	0.0 0.5 0.42 0.5	0.0 0.74 0.63 0.5	0.0 0.98 0.84 0.5
06	0.63 0.0 0.09 0.0	0.57 0.0 0.08 0.13	0.5 0.0 0.07 0.25	0.4 0.0 0.06 0.38	0.25 0.0 0.04 0.5	0.0 0.0 0.0 0.63	0.0 0.33 0.28 0.63	0.0 0.65 0.56 0.63	0.0 0.97 0.82 0.63
07	0.75 0.0 0.11 0.0	0.71 0.0 0.1 0.13	0.66 0.0 0.1 0.25	0.6 0.0 0.09 0.38	0.5 0.0 0.07 0.5	0.33 0.0 0.05 0.63	0.0 0.0 0.0 0.75	0.0 0.49 0.41 0.75	0.0 0.94 0.8 0.75
08	0.88 0.0 0.13 0.0	0.86 0.0 0.12 0.13	0.83 0.0 0.12 0.25	0.79 0.0 0.11 0.38	0.74 0.0 0.11 0.5	0.65 0.0 0.09 0.63	0.49 0.0 0.07 0.75	0.0 0.0 0.0 0.88	0.0 0.88 0.75 0.88
09	1.0 0.0 0.14 0.0	1.0 0.0 0.14 0.13	0.99 0.0 0.14 0.25	0.99 0.0 0.14 0.38	0.98 0.0 0.14 0.5	0.97 0.0 0.14 0.63	0.94 0.0 0.14 0.75	0.88 0.0 0.13 0.88	0.0 0.0 0.0 1.0
10	0.0 0.0 0.0 0.0	0.0 0.01 0.13 0.0	0.0 0.03 0.25 0.0	0.0 0.04 0.38 0.0	0.0 0.05 0.5 0.0	0.0 0.06 0.63 0.0	0.0 0.08 0.75 0.0	0.0 0.09 0.88 0.0	0.0 0.1 1.0 0.0
11	0.13 0.08 0.0 0.0	0.0 0.0 0.0 0.13	0.0 0.01 0.14 0.13	0.0 0.03 0.29 0.13	0.0 0.04 0.43 0.13	0.0 0.06 0.57 0.13	0.0 0.07 0.71 0.13	0.0 0.09 0.86 0.13	0.0 0.1 1.0 0.13
12	0.25 0.15 0.0 0.0	0.14 0.09 0.0 0.13	0.0 0.0 0.0 0.25	0.0 0.02 0.17 0.25	0.0 0.03 0.33 0.25	0.0 0.05 0.5 0.25	0.0 0.07 0.66 0.25	0.0 0.09 0.83 0.25	0.0 0.1 0.99 0.25
13	0.38 0.23 0.0 0.0	0.29 0.18 0.0 0.13	0.17 0.1 0.0 0.25	0.0 0.0 0.0 0.38	0.0 0.02 0.2 0.38	0.0 0.04 0.4 0.38	0.0 0.06 0.6 0.38	0.0 0.08 0.79 0.38	0.0 0.1 0.99 0.38
14	0.5 0.31 0.0 0.0	0.43 0.26 0.0 0.13	0.33 0.2 0.0 0.25	0.2 0.12 0.0 0.38	0.0 0.0 0.0 0.5	0.0 0.03 0.25 0.5	0.0 0.05 0.5 0.5	0.0 0.08 0.74 0.5	0.0 0.1 0.98 0.5
15	0.63 0.38 0.0 0.0	0.57 0.35 0.0 0.13	0.5 0.31 0.0 0.25	0.4 0.24 0.0 0.38	0.25 0.15 0.0 0.5	0.0 0.0 0.0 0.63	0.0 0.03 0.33 0.63	0.0 0.07 0.65 0.63	0.0 0.1 0.97 0.63
16	0.75 0.46 0.0 0.0	0.71 0.44 0.0 0.13	0.66 0.41 0.0 0.25	0.6 0.37 0.0 0.38	0.5 0.3 0.0 0.5	0.33 0.2 0.0 0.63	0.0 0.0 0.0 0.75	0.0 0.05 0.49 0.75	0.0 0.1 0.94 0.75
17	0.88 0.54 0.0 0.0	0.86 0.53 0.0 0.13	0.83 0.51 0.0 0.25	0.79 0.49 0.0 0.38	0.74 0.45 0.0 0.5	0.65 0.4 0.0 0.63	0.49 0.3 0.0 0.75	0.0 0.0 0.0 0.88	0.0 0.09 0.88 0.88
18	1.0 0.61 0.0 0.0	1.0 0.61 0.0 0.13	0.99 0.61 0.0 0.25	0.99 0.61 0.0 0.38	0.98 0.6 0.0 0.5	0.97 0.59 0.0 0.63	0.94 0.58 0.0 0.75	0.88 0.54 0.0 0.88	0.0 0.0 0.0 1.0
19	0.0 0.0 0.0 0.0	0.13 0.0 0.11 0.0	0.25 0.0 0.21 0.0	0.38 0.0 0.32 0.0	0.5 0.0 0.43 0.0	0.63 0.0 0.53 0.0	0.75 0.0 0.64 0.0	0.88 0.0 0.75 0.0	1.0 0.0 0.85 0.0
20	0.05 0.13 0.0 0.0	0.0 0.0 0.0 0.13	0.14 0.0 0.12 0.13	0.29 0.0 0.24 0.13	0.43 0.0 0.37 0.13	0.57 0.0 0.49 0.13	0.71 0.0 0.61 0.13	0.86 0.0 0.73 0.13	1.0 0.0 0.85 0.13
21	0.1 0.25 0.0 0.0	0.06 0.14 0.0 0.13	0.0 0.0 0.0 0.25	0.17 0.0 0.14 0.25	0.33 0.0 0.28 0.25	0.5 0.0 0.43 0.25	0.66 0.0 0.57 0.25	0.83 0.0 0.71 0.25	0.99 0.0 0.85 0.25
22	0.16 0.38 0.0 0.0	0.12 0.29 0.0 0.13	0.07 0.17 0.0 0.25	0.0 0.0 0.0 0.38	0.2 0.0 0.17 0.38	0.4 0.0 0.34 0.38	0.6 0.0 0.51 0.38	0.79 0.0 0.68 0.38	0.99 0.0 0.84 0.38
23	0.21 0.5 0.0 0.0	0.18 0.43 0.0 0.13	0.14 0.33 0.0 0.25	0.08 0.2 0.0 0.38	0.0 0.0 0.0 0.5	0.25 0.0 0.21 0.5	0.5 0.0 0.42 0.5	0.74 0.0 0.63 0.5	0.98 0.0 0.84 0.5
24	0.26 0.63 0.0 0.0	0.24 0.57 0.0 0.13	0.21 0.5 0.0 0.25	0.17 0.4 0.0 0.38	0.1 0.25 0.0 0.5	0.0 0.0 0.0 0.63	0.33 0.0 0.28 0.63	0.65 0.0 0.56 0.63	0.97 0.0 0.83 0.63
25	0.31 0.75 0.0 0.0	0.3 0.71 0.0 0.13	0.28 0.66 0.0 0.25	0.25 0.6 0.0 0.38	0.21 0.5 0.0 0.5	0.14 0.33 0.0 0.63	0.0 0.0 0.0 0.75	0.49 0.0 0.41 0.75	0.94 0.0 0.81 0.75
26	0.36 0.88 0.0 0.0	0.36 0.86 0.0 0.13	0.35 0.83 0.0 0.25	0.33 0.79 0.0 0.38	0.31 0.74 0.0 0.5	0.27 0.65 0.0 0.63	0.2 0.49 0.0 0.75	0.0 0.0 0.0 0.88	0.88 0.0 0.75 0.88
27	0.42 1.0 0.0 0.0	0.42 1.0 0.0 0.13	0.41 0.99 0.0 0.25	0.41 0.99 0.0 0.38	0.41 0.98 0.0 0.5	0.4 0.97 0.0 0.63	0.39 0.94 0.0 0.75	0.37 0.88 0.0 0.88	0.0 0.0 0.0 1.0

	J	K	L	M	N	O	P	Q	R
01	0.0 0.0 0.0 0.0	0.0 0.11 0.13 0.0	0.0 0.21 0.25 0.0	0.0 0.32 0.38 0.0	0.0 0.42 0.5 0.0	0.0 0.53 0.63 0.0	0.0 0.63 0.75 0.0	0.0 0.74 0.88 0.0	0.0 0.85 1.0 0.0
02	0.13 0.0 0.0 0.0	0.0 0.0 0.0 0.13	0.0 0.12 0.14 0.13	0.0 0.24 0.29 0.13	0.0 0.36 0.43 0.13	0.0 0.48 0.57 0.13	0.0 0.6 0.71 0.13	0.0 0.72 0.86 0.13	0.0 0.84 1.0 0.13
03	0.25 0.01 0.0 0.0	0.14 0.01 0.0 0.13	0.0 0.0 0.0 0.25	0.0 0.14 0.17 0.25	0.0 0.28 0.33 0.25	0.0 0.42 0.5 0.25	0.0 0.56 0.66 0.25	0.0 0.7 0.83 0.25	0.0 0.84 0.99 0.25
04	0.38 0.01 0.0 0.0	0.29 0.01 0.0 0.13	0.17 0.01 0.0 0.25	0.0 0.0 0.0 0.38	0.0 0.17 0.2 0.38	0.0 0.34 0.4 0.38	0.0 0.5 0.6 0.38	0.0 0.67 0.79 0.38	0.0 0.84 0.99 0.38
05	0.5 0.02 0.0 0.0	0.43 0.02 0.0 0.13	0.33 0.01 0.0 0.25	0.2 0.01 0.0 0.38	0.0 0.0 0.0 0.5	0.0 0.21 0.25 0.5	0.0 0.42 0.5 0.5	0.0 0.62 0.74 0.5	0.0 0.83 0.98 0.5
06	0.63 0.02 0.0 0.0	0.57 0.02 0.0 0.13	0.5 0.02 0.0 0.25	0.4 0.01 0.0 0.38	0.25 0.01 0.0 0.5	0.0 0.0 0.0 0.63	0.0 0.28 0.33 0.63	0.0 0.55 0.65 0.63	0.0 0.82 0.97 0.63
07	0.75 0.03 0.0 0.0	0.71 0.03 0.0 0.13	0.66 0.02 0.0 0.25	0.6 0.02 0.0 0.38	0.5 0.02 0.0 0.5	0.33 0.01 0.0 0.63	0.0 0.0 0.0 0.75	0.0 0.41 0.49 0.75	0.0 0.8 0.94 0.75
08	0.88 0.03 0.0 0.0	0.86 0.03 0.0 0.13	0.83 0.03 0.0 0.25	0.79 0.03 0.0 0.38	0.74 0.03 0.0 0.5	0.65 0.02 0.0 0.63	0.49 0.02 0.0 0.75	0.0 0.0 0.0 0.88	0.0 0.74 0.88 0.88
09	1.0 0.04 0.0 0.0	1.0 0.04 0.0 0.13	0.99 0.04 0.0 0.25	0.99 0.04 0.0 0.38	0.98 0.04 0.0 0.5	0.97 0.04 0.0 0.63	0.94 0.03 0.0 0.75	0.88 0.03 0.0 0.88	0.0 0.0 0.0 1.0
10	0.0 0.0 0.0 0.0	0.03 0.0 0.13 0.0	0.05 0.0 0.25 0.0	0.08 0.0 0.38 0.0	0.1 0.0 0.5 0.0	0.13 0.0 0.63 0.0	0.15 0.0 0.75 0.0	0.18 0.0 0.88 0.0	0.2 0.0 1.0 0.0
11	0.13 0.1 0.0 0.0	0.0 0.0 0.0 0.13	0.03 0.0 0.14 0.13	0.06 0.0 0.29 0.13	0.09 0.0 0.43 0.13	0.12 0.0 0.57 0.13	0.15 0.0 0.71 0.13	0.17 0.0 0.86 0.13	0.2 0.0 1.0 0.13
12	0.25 0.2 0.0 0.0	0.14 0.12 0.0 0.13	0.0 0.0 0.0 0.25	0.03 0.0 0.17 0.25	0.07 0.0 0.33 0.25	0.1 0.0 0.5 0.25	0.14 0.0 0.66 0.25	0.17 0.0 0.83 0.25	0.2 0.0 0.99 0.25
13	0.38 0.31 0.0 0.0	0.29 0.23 0.0 0.13	0.17 0.14 0.0 0.25	0.0 0.0 0.0 0.38	0.04 0.0 0.2 0.38	0.08 0.0 0.4 0.38	0.12 0.0 0.6 0.38	0.16 0.0 0.79 0.38	0.2 0.0 0.99 0.38
14	0.5 0.41 0.0 0.0	0.43 0.35 0.0 0.13	0.33 0.27 0.0 0.25	0.2 0.16 0.0 0.38	0.0 0.0 0.0 0.5	0.05 0.0 0.25 0.5	0.1 0.0 0.5 0.5	0.15 0.0 0.74 0.5	0.2 0.0 0.98 0.5
15	0.63 0.51 0.0 0.0	0.57 0.46 0.0 0.13	0.5 0.41 0.0 0.25	0.4 0.32 0.0 0.38	0.25 0.2 0.0 0.5	0.0 0.0 0.0 0.63	0.07 0.0 0.33 0.63	0.13 0.0 0.65 0.63	0.2 0.0 0.97 0.63
16	0.75 0.61 0.0 0.0	0.71 0.58 0.0 0.13	0.66 0.54 0.0 0.25	0.6 0.49 0.0 0.38	0.5 0.4 0.0 0.5	0.33 0.27 0.0 0.63	0.0 0.0 0.0 0.75	0.1 0.0 0.49 0.75	0.19 0.0 0.94 0.75
17	0.88 0.71 0.0 0.0	0.86 0.7 0.0 0.13	0.83 0.67 0.0 0.25	0.79 0.65 0.0 0.38	0.74 0.6 0.0 0.5	0.65 0.53 0.0 0.63	0.49 0.4 0.0 0.75	0.0 0.0 0.0 0.88	0.18 0.0 0.88 0.88
18	1.0 0.81 0.0 0.0	1.0 0.81 0.0 0.13	0.99 0.81 0.0 0.25	0.99 0.8 0.0 0.38	0.98 0.8 0.0 0.5	0.97 0.79 0.0 0.63	0.94 0.77 0.0 0.75	0.88 0.72 0.0 0.88	0.0 0.0 0.0 1.0
19	0.0 0.0 0.0 0.0	0.13 0.0 0.08 0.0	0.25 0.0 0.17 0.0	0.38 0.0 0.25 0.0	0.5 0.0 0.34 0.0	0.63 0.0 0.42 0.0	0.75 0.0 0.51 0.0	0.88 0.0 0.59 0.0	1.0 0.0 0.68 0.0
20	0.02 0.13 0.0 0.0	0.0 0.0 0.0 0.13	0.14 0.0 0.1 0.13	0.29 0.0 0.19 0.13	0.43 0.0 0.29 0.13	0.57 0.0 0.39 0.13	0.71 0.0 0.48 0.13	0.86 0.0 0.58 0.13	1.0 0.0 0.67 0.13
21	0.03 0.25 0.0 0.0	0.02 0.14 0.0 0.13	0.0 0.0 0.0 0.25	0.17 0.0 0.11 0.25	0.33 0.0 0.22 0.25	0.5 0.0 0.34 0.25	0.66 0.0 0.45 0.25	0.83 0.0 0.56 0.25	0.99 0.0 0.67 0.25
22	0.05 0.38 0.0 0.0	0.04 0.29 0.0 0.13	0.02 0.17 0.0 0.25	0.0 0.0 0.0 0.38	0.2 0.0 0.13 0.38	0.4 0.0 0.27 0.38	0.6 0.0 0.4 0.38	0.79 0.0 0.54 0.38	0.99 0.0 0.67 0.38
23	0.07 0.5 0.0 0.0	0.06 0.43 0.0 0.13	0.04 0.33 0.0 0.25	0.03 0.2 0.0 0.38	0.0 0.0 0.0 0.5	0.25 0.0 0.17 0.5	0.5 0.0 0.33 0.5	0.74 0.0 0.5 0.5	0.98 0.0 0.66 0.5
24	0.08 0.63 0.0 0.0	0.08 0.57 0.0 0.13	0.07 0.5 0.0 0.25	0.05 0.4 0.0 0.38	0.03 0.25 0.0 0.5	0.0 0.0 0.0 0.63	0.33 0.0 0.22 0.63	0.65 0.0 0.44 0.63	0.97 0.0 0.65 0.63
25	0.1 0.75 0.0 0.0	0.1 0.71 0.0 0.13	0.09 0.66 0.0 0.25	0.08 0.6 0.0 0.38	0.07 0.5 0.0 0.5	0.04 0.33 0.0 0.63	0.0 0.0 0.0 0.75	0.49 0.0 0.33 0.75	0.94 0.0 0.64 0.75
26	0.12 0.88 0.0 0.0	0.12 0.86 0.0 0.13	0.11 0.83 0.0 0.25	0.11 0.79 0.0 0.38	0.1 0.74 0.0 0.5	0.09 0.65 0.0 0.63	0.07 0.49 0.0 0.75	0.0 0.0 0.0 0.88	0.88 0.0 0.59 0.88
27	0.14 1.0 0.0 0.0	0.13 1.0 0.0 0.13	0.13 0.99 0.0 0.25	0.13 0.99 0.0 0.38	0.13 0.98 0.0 0.5	0.13 0.97 0.0 0.63	0.13 0.94 0.0 0.75	0.12 0.88 0.0 0.88	0.0 0.0 0.0 1.0

	S	T	U	V	W	X	Y	Z	a
01	0.0 0.0 0.0 0.0	0.0 0.07 0.13 0.0	0.0 0.15 0.25 0.0	0.0 0.22 0.38 0.0	0.0 0.3 0.5 0.0	0.0 0.37 0.63 0.0	0.0 0.45 0.75 0.0	0.0 0.52 0.88 0.0	0.0 0.6 1.0 0.0
02	0.13 0.03 0.0 0.0	0.0 0.0 0.0 0.13	0.0 0.09 0.14 0.13	0.0 0.17 0.29 0.13	0.0 0.26 0.43 0.13	0.0 0.34 0.57 0.13	0.0 0.43 0.71 0.13	0.0 0.51 0.86 0.13	0.0 0.6 1.0 0.13
03	0.25 0.06 0.0 0.0	0.14 0.03 0.0 0.13	0.0 0.0 0.0 0.25	0.0 0.1 0.17 0.25	0.0 0.2 0.33 0.25	0.0 0.3 0.5 0.25	0.0 0.4 0.66 0.25	0.0 0.5 0.83 0.25	0.0 0.59 0.99 0.25
04	0.38 0.09 0.0 0.0	0.29 0.07 0.0 0.13	0.17 0.04 0.0 0.25	0.0 0.0 0.0 0.38	0.0 0.12 0.2 0.38	0.0 0.24 0.4 0.38	0.0 0.36 0.6 0.38	0.0 0.47 0.79 0.38	0.0 0.59 0.99 0.38
05	0.5 0.11 0.0 0.0	0.43 0.1 0.0 0.13	0.33 0.08 0.0 0.25	0.2 0.05 0.0 0.38	0.0 0.0 0.0 0.5	0.0 0.15 0.25 0.5	0.0 0.3 0.5 0.5	0.0 0.44 0.74 0.5	0.0 0.59 0.98 0.5
06	0.63 0.14 0.0 0.0	0.57 0.13 0.0 0.13	0.5 0.11 0.0 0.25	0.4 0.09 0.0 0.38	0.25 0.06 0.0 0.5	0.0 0.0 0.0 0.63	0.0 0.2 0.33 0.63	0.0 0.39 0.65 0.63	0.0 0.58 0.97 0.63
07	0.75 0.17 0.0 0.0	0.71 0.16 0.0 0.13	0.66 0.15 0.0 0.25	0.6 0.14 0.0 0.38	0.5 0.11 0.0 0.5	0.33 0.08 0.0 0.63	0.0 0.0 0.0 0.75	0.0 0.29 0.49 0.75	0.0 0.56 0.94 0.75
08	0.88 0.2 0.0 0.0	0.86 0.2 0.0 0.13	0.83 0.19 0.0 0.25	0.79 0.18 0.0 0.38	0.74 0.17 0.0 0.5	0.65 0.15 0.0 0.63	0.49 0.11 0.0 0.75	0.0 0.0 0.0 0.88	0.0 0.53 0.88 0.88
09	1.0 0.23 0.0 0.0	1.0 0.23 0.0 0.13	0.99 0.23 0.0 0.25	0.99 0.23 0.0 0.38	0.98 0.22 0.0 0.5	0.97 0.22 0.0 0.63	0.94 0.22 0.0 0.75	0.88 0.2 0.0 0.88	0.0 0.0 0.0 1.0
10	0.0 0.0 0.0 0.0	0.07 0.0 0.13 0.0	0.14 0.0 0.25 0.0	0.2 0.0 0.38 0.0	0.27 0.0 0.5 0.0	0.34 0.0 0.63 0.0	0.41 0.0 0.75 0.0	0.47 0.0 0.88 0.0	0.54 0.0 1.0 0.0
11	0.12 0.13 0.0 0.0	0.0 0.0 0.0 0.13	0.08 0.0 0.14 0.13	0.15 0.0 0.29 0.13	0.23 0.0 0.43 0.13	0.31 0.0 0.57 0.13	0.39 0.0 0.71 0.13	0.46 0.0 0.86 0.13	0.54 0.0 1.0 0.13
12	0.24 0.25 0.0 0.0	0.14 0.14 0.0 0.13	0.0 0.0 0.0 0.25	0.09 0.0 0.17 0.25	0.18 0.0 0.33 0.25	0.27 0.0 0.5 0.25	0.36 0.0 0.66 0.25	0.45 0.0 0.83 0.25	0.54 0.0 0.99 0.25
13	0.37 0.38 0.0 0.0	0.28 0.29 0.0 0.13	0.16 0.17 0.0 0.25	0.0 0.0 0.0 0.38	0.11 0.0 0.2 0.38	0.22 0.0 0.4 0.38	0.32 0.0 0.6 0.38	0.43 0.0 0.79 0.38	0.54 0.0 0.99 0.38
14	0.49 0.5 0.0 0.0	0.42 0.43 0.0 0.13	0.33 0.33 0.0 0.25	0.2 0.2 0.0 0.38	0.0 0.0 0.0 0.5	0.13 0.0 0.25 0.5	0.27 0.0 0.5 0.5	0.4 0.0 0.74 0.5	0.53 0.0 0.98 0.5
15	0.61 0.63 0.0 0.0	0.56 0.57 0.0 0.13	0.49 0.5 0.0 0.25	0.39 0.4 0.0 0.38	0.24 0.25 0.0 0.5	0.0 0.0 0.0 0.63	0.18 0.0 0.33 0.63	0.35 0.0 0.65 0.63	0.53 0.0 0.97 0.63
16	0.73 0.75 0.0 0.0	0.7 0.71 0.0 0.13	0.65 0.66 0.0 0.25	0.58 0.6 0.0 0.38	0.49 0.5 0.0 0.5	0.32 0.33 0.0 0.63	0.0 0.0 0.0 0.75	0.26 0.0 0.49 0.75	0.51 0.0 0.94 0.75
17	0.86 0.88 0.0 0.0	0.84 0.86 0.0 0.13	0.81 0.83 0.0 0.25	0.78 0.79 0.0 0.38	0.72 0.74 0.0 0.5	0.64 0.65 0.0 0.63	0.48 0.49 0.0 0.75	0.0 0.0 0.0 0.88	0.48 0.0 0.88 0.88
18	0.98 1.0 0.0 0.0	0.98 1.0 0.0 0.13	0.97 0.99 0.0 0.25	0.97 0.99 0.0 0.38	0.96 0.98 0.0 0.5	0.95 0.97 0.0 0.63	0.93 0.94 0.0 0.75	0.86 0.88 0.0 0.88	0.0 0.0 0.0 1.0
19	0.0 0.0 0.0 0.0	0.13 0.0 0.06 0.0	0.25 0.0 0.12 0.0	0.38 0.0 0.19 0.0	0.5 0.0 0.25 0.0	0.63 0.0 0.31 0.0	0.75 0.0 0.37 0.0	0.88 0.0 0.44 0.0	1.0 0.0 0.5 0.0
20	0.0 0.13 0.02 0.0	0.0 0.0 0.0 0.13	0.14 0.0 0.07 0.13	0.29 0.0 0.14 0.13	0.43 0.0 0.21 0.13	0.57 0.0 0.28 0.13	0.71 0.0 0.36 0.13	0.86 0.0 0.43 0.13	1.0 0.0 0.5 0.13
21	0.0 0.25 0.04 0.0	0.0 0.14 0.03 0.13	0.0 0.0 0.0 0.25	0.17 0.0 0.08 0.25	0.33 0.0 0.17 0.25	0.5 0.0 0.25 0.25	0.66 0.0 0.33 0.25	0.83 0.0 0.41 0.25	0.99 0.0 0.5 0.25
22	0.0 0.38 0.07 0.0	0.0 0.29 0.05 0.13	0.0 0.17 0.03 0.25	0.0 0.0 0.0 0.38	0.2 0.0 0.1 0.38	0.4 0.0 0.2 0.38	0.6 0.0 0.3 0.38	0.79 0.0 0.4 0.38	0.99 0.0 0.49 0.38
23	0.0 0.5 0.09 0.0	0.0 0.43 0.08 0.13	0.0 0.33 0.06 0.25	0.0 0.2 0.04 0.38	0.0 0.0 0.0 0.5	0.25 0.0 0.12 0.5	0.5 0.0 0.25 0.5	0.74 0.0 0.37 0.5	0.98 0.0 0.49 0.5
24	0.0 0.63 0.11 0.0	0.0 0.57 0.1 0.13	0.0 0.5 0.09 0.25	0.0 0.4 0.07 0.38	0.0 0.25 0.04 0.5	0.0 0.0 0.0 0.63	0.33 0.0 0.16 0.63	0.65 0.0 0.33 0.63	0.97 0.0 0.48 0.63
25	0.0 0.75 0.13 0.0	0.0 0.71 0.13 0.13	0.0 0.66 0.12 0.25	0.0 0.6 0.1 0.38	0.0 0.5 0.09 0.5	0.0 0.33 0.06 0.63	0.0 0.0 0.0 0.75	0.49 0.0 0.24 0.75	0.94 0.0 0.47 0.75
26	0.0 0.88 0.15 0.0	0.0 0.86 0.15 0.13	0.0 0.83 0.15 0.25	0.0 0.79 0.14 0.38	0.0 0.74 0.13 0.5	0.0 0.65 0.11 0.63	0.0 0.49 0.09 0.75	0.0 0.0 0.0 0.88	0.88 0.0 0.44 0.88
27	0.0 1.0 0.18 0.0	0.0 1.0 0.18 0.13	0.0 0.99 0.17 0.25	0.0 0.99 0.17 0.38	0.0 0.98 0.17 0.5	0.0 0.97 0.17 0.63	0.0 0.94 0.17 0.75	0.0 0.88 0.15 0.88	0.0 0.0 0.0 1.0

	b	c	d	e	f	g	h	i	j	k	LAB*cmyn’*		
01	0.0 0.0 0.0 0.0	0.0 0.04 0.13 0.0	0.0 0.09 0.25 0.0	0.0 0.13 0.38 0.0	0.0 0.18 0.5 0.0	0.0 0.22 0.63 0.0	0.0 0.26 0.75 0.0	0.0 0.31 0.88 0.0	0.0 0.35 1.0 0.0	0.0 0.0 0.0 1.0	0.0 0.0 0.0 1.0	0.0 0.0 0.0 1.0	0.0 0.0 0.0 1.0
02	0.13 0.05 0.0 0.0	0.0 0.0 0.0 0.13	0.0 0.05 0.14 0.13	0.0 0.1 0.29 0.13	0.0 0.15 0.43 0.13	0.0 0.2 0.57 0.13	0.0 0.25 0.71 0.13	0.0 0.3 0.86 0.13	0.0 0.35 1.0 0.13	0.0 0.0 0.0 0.88	0.0 0.0 0.0 0.88	0.0 0.0 0.0 0.88	0.0 0.0 0.0 0.88
03	0.25 0.11 0.0 0.0	0.14 0.06 0.0 0.13	0.0 0.0 0.0 0.25	0.0 0.06 0.17 0.25	0.0 0.12 0.33 0.25	0.0 0.17 0.5 0.25	0.0 0.23 0.66 0.25	0.0 0.29 0.83 0.25	0.0 0.35 0.99 0.25	0.0 0.0 0.0 0.75	0.0 0.0 0.0 0.75	0.0 0.0 0.0 0.75	0.0 0.0 0.0 0.75
04	0.38 0.16 0.0 0.0	0.29 0.12 0.0 0.13	0.17 0.07 0.0 0.25	0.0 0.0 0.0 0.38	0.0 0.07 0.2 0.38	0.0 0.14 0.4 0.38	0.0 0.21 0.6 0.38	0.0 0.28 0.79 0.38	0.0 0.35 0.99 0.38	0.0 0.0 0.0 0.63	0.0 0.0 0.0 0.63	0.0 0.0 0.0 0.63	0.0 0.0 0.0 0.63
05	0.5 0.21 0.0 0.0	0.43 0.18 0.0 0.13	0.33 0.14 0.0 0.25	0.2 0.08 0.0 0.38	0.0 0.0 0.0 0.5	0.0 0.09 0.25 0.5	0.0 0.17 0.5 0.5	0.0 0.26 0.74 0.5	0.0 0.34 0.98 0.5	0.0 0.0 0.0 0.5	0.0 0.0 0.0 0.5	0.0 0.0 0.0 0.5	0.0 0.0 0.0 0.5
06	0.63 0.26 0.0 0.0	0.57 0.24 0.0 0.13	0.5 0.21 0.0 0.25	0.4 0.17 0.0 0.38	0.25 0.1 0.0 0.5	0.0 0.0 0.0 0.63	0.0 0.12 0.33 0.63	0.0 0.23 0.65 0.63	0.0 0.34 0.97 0.63	0.0 0.0 0.0 0.38	0.0 0.0 0.0 0.38	0.0 0.0 0.0 0.38	0.0 0.0 0.0 0.38
07	0.75 0.32 0.0 0.0	0.71 0.3 0.0 0.13	0.66 0.28 0.0 0.25	0.6 0.25 0.0 0.38	0.5 0.21 0.0 0.5	0.33 0.14 0.0 0.63	0.0 0.0 0.0 0.75	0.0 0.17 0.49 0.75	0.0 0.33 0.94 0.75	0.0 0.0 0.0 0.25	0.0 0.0 0.0 0.25	0.0 0.0 0.0 0.25	0.0 0.0 0.0 0.25
08	0.88 0.37 0.0 0.0	0.86 0.36 0.0 0.13	0.83 0.35 0.0 0.25	0.79 0.33 0.0 0.38	0.74 0.31 0.0 0.5	0.65 0.28 0.0 0.63	0.49 0.2 0.0 0.75	0.0 0.0 0.0 0.88	0.0 0.31 0.88 0.88	0.0 0.0 0.0 0.13	0.0 0.0 0.0 0.13	0.0 0.0 0.0 0.13	0.0 0.0 0.0 0.13
09	1.0 0.42 0.0 0.0	1.0 0.42 0.0 0.13	0.99 0.42 0.0 0.25	0.99 0.42 0.0 0.38	0.98 0.41 0.0 0.5	0.97 0.41 0.0 0.63	0.94 0.4 0.0 0.75	0.88 0.37 0.0 0.88	0.0 0.0 0.0 1.0	0.0 0.0 0.0 0.0	0.0 0.0 0.0 0.0	0.0 0.0 0.0 0.0	0.0 0.0 0.0 0.0
10	0.0 0.0 0.0 0.0	0.11 0.0 0.13 0.0	0.22 0.0 0.25 0.0	0.33 0.0 0.38 0.0	0.44 0.0 0.5 0.0	0.55 0.0 0.63 0.0	0.66 0.0 0.75 0.0	0.77 0.0 0.88 0.0	0.88 0.0 1.0 0.0	0.0 0.0 0.0 1.0	0.0 0.0 0.0 1.0	0.0 0.0 0.0 1.0	0.0 0.0 0.0 1.0
11	0.09 0.13 0.0 0.0	0.0 0.0 0.0 0.13	0.13 0.0 0.14 0.13	0.25 0.0 0.29 0.13	0.38 0.0 0.43 0.13	0.5 0.0 0.57 0.13	0.63 0.0 0.71 0.13	0.75 0.0 0.86 0.13	0.88 0.0 1.0 0.13	0.0 0.0 0.0 0.93	0.0 0.0 0.0 0.93	0.0 0.0 0.0 0.93	0.0 0.0 0.0 0.93
12	0.17 0.25 0.0 0.0	0.1 0.14 0.0 0.13	0.0 0.0 0.0 0.25	0.15 0.0 0.17 0.25	0.29 0.0 0.33 0.25	0.44 0.0 0.5 0.25	0.58 0.0 0.66 0.25	0.73 0.0 0.83 0.25	0.88 0.0 0.99 0.25	0.0 0.0 0.0 0.87	0.0 0.0 0.0 0.87	0.0 0.0 0.0 0.87	0.0 0.0 0.0 0.87
13	0.26 0.38 0.0 0.0	0.2 0.29 0.0 0.13	0.12 0.17 0.0 0.25	0.0 0.0 0.0 0.38	0.18 0.0 0.2 0.38	0.35 0.0 0.4 0.38	0.52 0.0 0.6 0.38	0.7 0.0 0.79 0.38	0.87 0.0 0.99 0.38	0.0 0.0 0.0 0.8	0.0 0.0 0.0 0.8	0.0 0.0 0.0 0.8	0.0 0.0 0.0 0.8
14	0.35 0.5 0.0 0.0	0.3 0.43 0.0 0.13	0.23 0.33 0.0 0.25	0.14 0.2 0.0 0.38	0.0 0.0 0.0 0.5	0.22 0.0 0.25 0.5	0.44 0.0 0.5 0.5	0.65 0.0 0.74 0.5	0.86 0.0 0.98 0.5	0.0 0.0 0.0 0.73	0.0 0.0 0.0 0.73	0.0 0.0 0.0 0.73	0.0 0.0 0.0 0.73
15	0.44 0.63 0.0 0.0	0.4 0.57 0.0 0.13	0.35 0.5 0.0 0.25	0.28 0.4 0.0 0.38	0.17 0.25 0.0 0.5	0.0 0.0 0.0 0.63	0.29 0.0 0.33 0.63	0.57 0.0 0.65 0.63	0.85 0.0 0.97 0.63	0.0 0.0 0.0 0.67	0.0 0.0 0.0 0.67	0.0 0.0 0.0 0.67	0.0 0.0 0.0 0.67
16	0.52 0.75 0.0 0.0	0.5 0.71 0.0 0.13	0.46 0.66 0.0 0.25	0.42 0.6 0.0 0.38	0.35 0.5 0.0 0.5	0.23 0.33 0.0 0.63	0.0 0.0 0.0 0.75	0.43 0.0 0.49 0.75	0.83 0.0 0.94 0.75	0.0 0.0 0.0 0.6	0.0 0.0 0.0 0.6	0.0 0.0 0.0 0.6	0.0 0.0 0.0 0.6
17	0.61 0.88 0.0 0.0	0.6 0.86 0.0 0.13	0.58 0.83 0.0 0.25	0.55 0.79 0.0 0.38	0.52 0.74 0.0 0.5	0.46 0.65 0.0 0.63	0.34 0.49 0.0 0.75	0.0 0.0 0.0 0.88	0.77 0.0 0.88 0.88	0.0 0.0 0.0 0.53	0.0 0.0 0.0 0.53	0.0 0.0 0.0 0.53	0.0 0.0 0.0 0.53
18	0.7 1.0 0.0 0.0	0.7 1.0 0.0 0.13	0.69 0.99 0.0 0.25	0.69 0.99 0.0 0.38	0.68 0.98 0.0 0.5	0.68 0.97 0.0 0.63	0.66 0.94 0.0 0.75	0.61 0.88 0.0 0.88	0.0 0.0 0.0 1.0	0.0 0.0 0.0 0.47	0.0 0.0 0.0 0.47	0.0 0.0 0.0 0.47	0.0 0.0 0.0 0.47
19	0.0 0.0 0.0 0.0	0.13 0.0 0.04 0.0	0.25 0.0 0.08 0.0	0.38 0.0 0.12 0.0	0.5 0.0 0.16 0.0	0.63 0.0 0.2 0.0	0.75 0.0 0.24 0.0	0.88 0.0 0.28 0.0	1.0 0.0 0.32 0.0	0.0 0.0 0.0 0.4	0.0 0.0 0.0 0.4	0.0 0.0 0.0 0.4	0.0 0.0 0.0 0.4
20	0.0 0.13 0.06 0.0	0.0 0.0 0.0 0.13	0.14 0.0 0.05 0.13	0.29 0.0 0.09 0.13	0.43 0.0 0.14 0.13	0.57 0.0 0.18 0.13	0.71 0.0 0.23 0.13	0.86 0.0 0.27 0.13	1.0 0.0 0.32 0.13	0.0 0.0 0.0 0.33	0.0 0.0 0.0 0.33	0.0 0.0 0.0 0.33	0.0 0.0 0.0 0.33
21	0.0 0.25 0.13 0.0	0.0 0.14 0.07 0.13	0.0 0.0 0.0 0.25	0.17 0.0 0.05 0.25	0.33 0.0 0.11 0.25	0.5 0.0 0.16 0.25	0.66 0.0 0.21 0.25	0.83 0.0 0.27 0.25	0.99 0.0 0.32 0.25	0.0 0.0 0.0 0.27	0.0 0.0 0.0 0.27	0.0 0.0 0.0 0.27	0.0 0.0 0.0 0.27
22	0.0 0.38 0.19 0.0	0.0 0.29 0.15 0.13	0.0 0.17 0.09 0.25	0.0 0.0 0.0 0.38	0.2 0.0 0.06 0.38	0.4 0.0 0.13 0.38	0.6 0.0 0.19 0.38	0.79 0.0 0.25 0.38	0.99 0.0 0.32 0.38	0.0 0.0 0.0 0.2	0.0 0.0 0.0 0.2	0.0 0.0 0.0 0.2	0.0 0.0 0.0 0.2
23	0.0 0.5 0.26 0.0	0.0 0.43 0.22 0.13	0.0 0.33 0.17 0.25	0.0 0.2 0.1 0.38	0.0 0.0 0.0 0.5	0.25 0.0 0.08 0.5	0.5 0.0 0.16 0.5	0.74 0.0 0.24 0.5	0.98 0.0 0.32 0.5	0.0 0.0 0.0 0.13	0.0 0.0 0.0 0.13	0.0 0.0 0.0 0.13	0.0 0.0 0.0 0.13
24	0.0 0.63 0.32 0.0	0.0 0.57 0.29 0.13	0.0 0.5 0.26 0.25	0.0 0.4 0.2 0.38	0.0 0.25 0.13 0.5	0.0 0.0 0.0 0.63	0.33 0.0 0.11 0.63	0.65 0.0 0.21 0.63	0.97 0.0 0.31 0.63	0.0 0.0 0.0 0.07	0.0 0.0 0.0 0.07	0.0 0.0 0.0 0.07	0.0 0.0 0.0 0.07
25	0.0 0.75 0.39 0.0	0.0 0.71 0.37 0.13	0.0 0.66 0.34 0.25	0.0 0.6 0.31 0.38	0.0 0.5 0.25 0.5	0.0 0.33 0.17 0.63	0.0 0.0 0.0 0.75	0.49 0.0 0.16 0.75	0.94 0.0 0.3 0.75	0.0 0.0 0.0 0.0	0.0 0.0 0.0 0.0	0.0 0.0 0.0 0.0	0.0 0.0 0.0 0.0
26	0.0 0.88 0.45 0.0	0.0 0.86 0.44 0.13	0.0 0.83 0.43 0.25	0.0 0.79 0.41 0.38	0.0 0.74 0.38 0.5	0.0 0.65 0.34 0.63	0.0 0.49 0.25 0.75	0.0 0.0 0.0 0.88	0.88 0.0 0.28 0.88	0.0 0.0 0.0 1.0	0.0 1.0 0.85 0.0	0.0 0.1 1.0 0.0	1.0 0.0 0.85 0.0
27	0.0 1.0 0.51 0.0	0.0 1.0 0.51 0.13	0.0 0.99 0.51 0.25	0.0 0.99 0.51 0.38	0.0 0.98 0.5 0.5	0.0 0.97 0.5 0.63	0.0 0.94 0.49 0.75	0.0 0.88 0.45 0.88	0.0 0.0 0.0 1.0	0.0 0.0 0.0 0.0	1.0 0.0 0.14 0.0	1.0 0.61 0.0 0.0	0.42 1.0 0.0 0.0

% olv*_8bit, 9x9x9 grid

255	255	255	255	255	255	255	255	255	255	255	255	255	255	255	255	255	255	255	255	255	255	255	255	255	255	255
223	255	250	223	235	255	242	223	255	223	254	255	223	229	255	251	223	255	223	248	255	224	223	255	255	223	249
191	255	246	191	216	255	228	191	255	191	253	255	191	203	255	246	191	255	191	240	255	193	191	255	255	191	244
159	255	241	159	196	255	215	159	255	159	252	255	159	177	255	242	159	255	159	233	255	161	159	255	255	159	238
128	255	237	128	177	255	202	128	255	128	250	255	128	151	255	238	128	255	128	226	255	130	128	255	255	128	233
96	255	232	96	157	255	189	96	255	96	249	255	96	125	255	233	96	255	96	219	255	99	96	255	255	96	227
64	255	227	64	138	255	175	64	255	64	248	255	64	99	255	229	64	255	64	211	255	68	64	255	255	64	221
32	255	223	32	118	255	162	32	255	32	247	255	32	73	255	225	32	255	32	204	255	36	32	255	255	32	216
0	255	218	0	98	255	149	0	255	0	246	255	0	47	255	221	0	255	0	197	255	5	0	255	255	0	210
255	223	228	255	252	223	223	255	228	255	228	223	248	255	223	223	255	233	255	236	223	238	255	223	223	255	239
223	223	223	223	223	223	223	223	223	223	223	223	223	223	223	223	223	223	223	223	223	223	223	223	223	223	223
191	223	219	191	204	223	210	191	223	191	222	223	191	197	223	219	191	223	191	216	223	192	191	223	223	191	218
159	223	214	159	184	223	197	159	223	159	221	223	159	171	223	215	159	223	159	209	223	161	159	223	223	159	212
128	223	209	128	164	223	183	128	223	128	220	223	128	145	223	210	128	223	128	201	223	129	128	223	223	128	206
96	223	205	96	145	223	170	96	223	96	218	223	96	119	223	206	96	223	96	194	223	98	96	223	223	96	201
64	223	200	64	125	223	157	64	223	64	217	223	64	93	223	202	64	223	64	187	223	67	64	223	223	64	195
32	223	196	32	106	223	143	32	223	32	216	223	32	67	223	197	32	223	32	179	223	36	32	223	223	32	190
0	223	191	0	86	223	130	0	223	0	215	223	0	41	223	193	0	223	0	172	223	4	0	223	223	0	184
255	191	201	255	248	191	191	255	201	255	201	191	242	255	191	191	255	212	255	217	191	220	255	191	191	255	223
223	191	196	223	220	191	191	223	196	223	196	191	217	223	191	191	223	202	223	204	191	206	223	191	191	223	207
191	191	191	191	191	191	191	191	191	191	191	191	191	191	191	191	191	191	191	191	191	191	191	191	191	191	191
159	191	187	159	172	191	178	159	191	159	190	191	159	165	191	187	159	191	159	184	191	160	159	191	191	159	186
128	191	182	128	152	191	165	128	191	128	189	191	128	139	191	183	128	191	128	177	191	129	128	191	191	128	180
96	191	177	96	133	191	151	96	191	96	188	191	96	113	191	178	96	191	96	169	191	98	96	191	191	96	174
64	191	173	64	113	191	138	64	191	64	187	191	64	87	191	174	64	191	64	162	191	66	64	191	191	64	169
32	191	168	32	93	191	125	32	191	32	185	191	32	61	191	170	32	191	32	155	191	35	32	191	191	32	163
0	191	164	0	74	191	112	0	191	0	184	191	0	36	191	165	0	191	0	147	191	4	0	191	191	0	158
255	159	174	255	245	159	159	255	173	255	174	159	236	255	159	159	255	190	255	198	159	203	255	159	159	255	207
223	159	169	223	217	159	159	223	169	223	169	159	210	223	159	159	223	180	223	185	159	189	223	159	159	223	191
191	159	164	191	188	159	159	191	164	191	164	159	185	191	159	159	191	170	191	172	159	174	191	159	159	191	175
159	159	159	159	159	159	159	159	159	159	159	159	159	159	159	159	159	159	159	159	159	159	159	159	159	159	159
128	159	155	128	140	159	146	128	159	128	158	159	128	133	159	155	128	159	128	152	159	128	128	159	159	128	154
96	159	150	96	120	159	133	96	159	96	157	159	96	107	159	151	96	159	96	145	159	97	96	159	159	96	148
64	159	146	64	101	159	120	64	159	64	156	159	64	82	159	146	64	159	64	137	159	66	64	159	159	64	143
32	159	141	32	81	159	106	32	159	32	155	159	32	56	159	142	32	159	32	130	159	34	32	159	159	32	137
0	159	136	0	61	159	93	0	159	0	154	159	0	30	159	138	0	159	0	123	159	3	0	159	159	0	131
255	128	146	255	242	128	128	255	146	255	147	128	229	255	128	128	255	169	255	179	128	186	255	128	128	255	191
223	128	142	223	213	128	128	223	142	223	142	128	204	223	128	128	223	158	223	166	128	171	223	128	128	223	175
191	128	137	191	185	128	128	191	137	191	137	128	178	191	128	128	191	148	191	153	128	157	191	128	128	191	159
159	128	132	159	156	128	128	159	132	159	132	128	153	159	128	128	159	138	159	140	128	142	159	128	128	159	143
128	128	128	128	128	128	128	128	128	128	128	128	128	128	128	128	128	128	128	128	128	128	128	128	128	128	128
96	128	123	96	108	128	114	96	128	96	126	128	96	102	128	123	96	128	96	120	128	96	96	128	128	96	122
64	128	118	64	88	128	101	64	128	64	125	128	64	76	128	119	64	128	64	113	128	65	64	128	128	64	116
32	128	114	32	69	128	88	32	128	32	124	128	32	50	128	115	32	128	32	106	128	34	32	128	128	32	111
0	128	109	0	49	128	74	0	128	0	123	128	0	24	128	110	0	128	0	98	128	3	0	128	128	0	105
255	96	119	255	239	96	96	255	119	255	120	96	223	255	96	96	255	147	255	160	96	169	255	96	96	255	176
223	96	115	223	210	96	96	223	114	223	115	96	197	223	96	96	223	137	223	147	96	154	223	96	96	223	160
191	96	110	191	181	96	96	191	110	191	110	96	172	191	96	96	191	127	191	134	96	139	191	96	96	191	144
159	96	105	159	153	96	96	159	105	159	105	96	146	159	96	96	159	116	159	121	96	125	159	96	96	159	128
128	96	100	128	124	96	96	128	100	128	101	96	121	128	96	96	128	106	128	108	96	110	128	96	96	128	112
96	96	96	96	96	96	96	96	96	96	96	96	96	96	96	96	96	96	96	96	96	96	96	96	96	96	96
64	96	91	64	76	96	82	64	96	64	94	96	64	70	96	91	64	96	64	88	96	64	64	96	96	64	90
32	96	86	32	56	96	69	32	96	32	93	96	32	44	96	87	32	96	32	81	96	33	32	96	96	32	84
0	96	82	0	37	96	56	0	96	0	92	96	0	18	96	83	0	96	0	74	96	2	0	96	96	0	79
255	64	92	255	235	64	64	255	92	255	93	64	216	255	64	64	255	126	255	141	64	151	255	64	64	255	160
223	64	87	223	207	64	64	223	87	223	88	64	191	223	64	64	223	115	223	128	64	137	223	64	64	223	144
191	64	83	191	178	64	64	191	82	191	83	64	165	191	64	64	191	105	191	115	64	122	191	64	64	191	128
159	64	78	159	150	64	64	159	78	159	79	64	140	159	64	64	159	95	159	102	64	108	159	64	64	159	112
128	64	73	128	121	64	64	128	73	128	74	64	115	128	64	64	128	84	128	89	64	93	128	64	64	128	96
96	64	68	96	92	64	64	96	68	96	69	64	89	96	64	64	96	74	96	77	64	78	96	64	64	96	80
64	64	64	64	64	64	64	64	64	64	64	64	64	64	64	64	64	64	64	64	64	64	64	64	64	64	64
32	64	59	32	44	64	50	32	64	32	63	64	32	38	64	59	32	64	32	56	64	33	32	64	64	32	58
0	64	55	0	25	64	37	0	64	0	61	64	0	12	64	55	0	64	0	49	64	1	0	64	64	0	53
255	32	65	255	232	32	32	255	65	255	66	32	210	255	32	32	255	104	255	122	32	134	255	32	32	255	144
223	32	60	223	203	32	32	223	60	223	61	32	184	223	32	32	223	94	223	109	32	119	223	32	32	223	128
191	32	56	191	175	32	32	191	55	191	57	32	159	191	32	32	191	84	191	96	32	105	191	32	32	191	112
159	32	51	159	146	32	32	159	51	159	52	32	133	159	32	32	159	73	159	83	32	90	159	32	32	159	96
128	32	46	128	118	32	32	128	46	128	47	32	108	128	32	32	128	63	128	70	32	76	128	32	32	128	80
96	32	41	96	89	32	32	96	41	96	42	32	83	96	32	32	96	53	96	58	32	61	96	32	32	96	64
64	32	37	64	60	32	32	64	37	64	37	32	57	64	32	32	64	42	64	45	32	46	64	32	32	64	48
32	32	32	32	32	32	32	32	32	32	32	32	32	32	32	32	32	32	32	32	32	32	32	32	32	32	32
0	32	27	0	12	32	19	0	32	0	31	32	0	6	32	28	0	32	0	25	32	1	0	32	32	0	26
255	0	38	255	229	0	0	255	37	255	40	0	203	255	0	0	255	83	255	103	0	117	255	0	0	255	128
223	0	33	223	200	0	0	223	33	223	35	0	178	223	0	0	223	72	223	90	0	102	223	0	0	223	112
191	0	28	191	172	0	0	191	28	191	30	0	152	191	0	0	191	62	191	77	0	88	191	0	0	191	96
159	0	24	159	143	0	0	159	23	159	25	0	127	159	0	0	159	52	159	64	0	73	159	0	0	159	80
128	0	19	128	114	0	0	128	19	128	20	0	102	128	0	0	128	41	128	51	0	58	128	0	0	128	64
96	0	14	96	86	0	0	96	14	96	15	0	76	96	0	0	96	31	96	38	0	44	96	0	0	96	48
64	0	9	64	57	0	0	64	9	64	10	0	51	64	0	0	64	21	64	26	0	29	64	0	0	64	32
32	0	5	32	29	0	0	32	5	32	5	0	25	32	0	0	32	10	32	13	0	15	32	0	0	32	16
0	0	0	0	0	0	0	0	0	0	0	0	0	0	0	0	0	0	0	0	0	0	0	0	0	0	0

% olv*_8bit, 9x9x9 grid

255	255	255	255	255	255	255	255	255	0	0	0	0	0	0	0	0	0			
223	242	255	233	223	255	255	223	239	32	32	32	17	17	17	255	255	255			
191	228	255	210	191	255	255	191	222	64	64	64	34	34	34	255	0	38			
159	215	255	188	159	255	255	159	206	96	96	96	51	51	51	0	255	218			
128	201	255	166	128	255	255	128	190	128	128	128	68	68	68	255	229	0			
96	188	255	144	96	255	255	96	173	159	159	159	85	85	85	0	98	255			
64	174	255	121	64	255	255	64	157	191	191	191	102	102	102	0	255	37			
32	161	255	99	32	255	255	32	140	223	223	223	119	119	119	149	0	255			
0	148	255	77	0	255	255	0	124	255	255	255	136	136	136						
255	244	223	227	255	223	223	255	245	0	0	0	153	153	153						
223	223	223	223	223	223	223	223	223	32	32	32	170	170	170						
191	210	223	201	191	223	223	191	207	64	64	64	187	187	187						
159	196	223	179	159	223	223	159	190	96	96	96	204	204	204						
128	183	223	156	128	223	223	128	174	128	128	128	221	221	221						
96	169	223	134	96	223	223	96	158	159	159	159	238	238	238						
64	156	223	112	64	223	223	64	141	191	191	191	255	255	255						
32	143	223	90	32	223	223	32	125	223	223	223	0	0	0						
0	129	223	67	0	223	223	0	109	255	255	255	17	17	17						
255	233	191	199	255	191	191	255	235	0	0	0	34	34	34						
223	212	191	195	223	191	191	223	213	32	32	32	51	51	51						
191	191	191	191	191	191	191	191	191	64	64	64	68	68	68						
159	178	191	169	159	191	191	159	175	96	96	96	85	85	85						
128	164	191	147	128	191	191	128	159	128	128	128	102	102	102						
96	151	191	124	96	191	191	96	142	159	159	159	119	119	119						
64	138	191	102	64	191	191	64	126	191	191	191	136	136	136						
32	124	191	80	32	191	191	32	109	223	223	223	153	153	153						
0	111	191	58	0	191	191	0	93	255	255	255	170	170	170						
255	221	159	171	255	159	159	255	224	0	0	0	187	187	187						
223	201	159	167	223	159	159	223	203	32	32	32	204	204	204						
191	180	159	163	191	159	159	191	181	64	64	64	221	221	221						
159	159	159	159	159	159	159	159	159	96	96	96	238	238	238						
128	146	159	137	128	159	159	128	143	128	128	128	255	255	255						
96	133	159	115	96	159	159	96	127	159	159	159	0	0	0						
64	119	159	93	64	159	159	64	110	191	191	191	17	17	17						
32	106	159	70	32	159	159	32	94	223	223	223	34	34	34						
0	92	159	48	0	159	159	0	78	255	255	255	51	51	51						
255	210	128	143	255	128	128	255	214				68	68	68						
223	190	128	139	223	128	128	223	192				85	85	85						
191	169	128	135	191	128	128	191	171				102	102	102						
159	148	128	131	159	128	128	159	149				119	119	119						
128	128	128	128	128	128	128	128	128				136	136	136						
96	114	128	105	96	128	128	96	111				153	153	153						
64	101	128	83	64	128	128	64	95				170	170	170						
32	87	128	61	32	128	128	32	78				187	187	187						
0	74	128	38	0	128	128	0	62				204	204	204						
255	199	96	115	255	96	96	255	204				221	221	221						
223	178	96	111	223	96	96	223	182				238	238	238						
191	158	96	107	191	96	96	191	161				255	255	255						
159	137	96	103	159	96	96	159	139				0	0	0						
128	116	96	99	128	96	96	128	117				17	17	17						
96	96	96	96	96	96	96	96	96				34	34	34						
64	82	96	73	64	96	96	64	79				51	51	51						
32	69	96	51	32	96	96	32	63				68	68	68						
0	55	96	29	0	96	96	0	47				85	85	85						
255	188	64	87	255	64	64	255	194				102	102	102						
223	167	64	83	223	64	64	223	172				119	119	119						
191	147	64	79	191	64	64	191	150				136	136	136						
159	126	64	75	159	64	64	159	129				153	153	153						
128	105	64	71	128	64	64	128	107				170	170	170						
96	84	64	68	96	64	64	96	85				187	187	187						
64	64	64	64	64	64	64	64	64				204	204	204						
32	50	64	41	32	64	64	32	47				221	221	221						
0	37	64	19	0	64	64	0	31				238	238	238						
255	177	32	58	255	32	32	255	183				255	255	255						
223	156	32	55	223	32	32	223	162												
191	135	32	51	191	32	32	191	140												
159	115	32	47	159	32	32	159	118												
128	94	32	43	128	32	32	128	97												
96	73	32	39	96	32	32	96	75												
64	53	32	36	64	32	32	64	54												
32	32	32	32	32	32	32	32	32												
0	18	32	10	0	32	32	0	16												
255	166	0	30	255	0	0	255	173												
223	145	0	27	223	0	0	223	151												
191	124	0	23	191	0	0	191	130												
159	104	0	19	159	0	0	159	108												
128	83	0	15	128	0	0	128	87												
96	62	0	11	96	0	0	96	65												
64	41	0	8	64	0	0	64	43												
32	21	0	4	32	0	0	32	22												
0	0	0	0	0	0	0	0	0												

%LAB*a,CIE	O:47.2 55.2 34.1	Y:87.9 -12.5 76.8	L:56.6 -57.9 32.2	C:52.3 -31.4 -35.0	V:33.5 21.8 -39.2	M:46.8 63.2 -11.6	N:18.6 0.0 0.0	W:93.0 0.0 0.0
93.0 0.0 0.0	93.0 0.0 0.0	93.0 0.0 0.0	93.0 0.0 0.0	93.0 0.0 0.0	93.0 0.0 0.0	93.0 0.0 0.0	93.0 0.0 0.0	93.0 0.0 0.0
88.0 -4.4 -3.3	86.5 0.1 -4.7	86.4 5.3 -3.2	87.8 -3.6 -4.4	86.1 1.4 -4.8	86.9 6.9 -2.1	87.3 -2.2 -4.5	85.6 2.8 -4.8	87.2 7.7 -0.4
83.0 -8.7 -6.6	80.0 0.3 -9.4	79.8 10.5 -6.4	82.6 -7.2 -8.8	79.1 2.7 -9.6	80.8 13.8 -4.3	81.6 -4.3 -9.0	78.2 5.6 -9.7	81.5 15.4 -0.8
78.0 -13.1 -9.8	73.4 0.4 -14.1	73.1 15.8 -9.6	77.4 -10.8 -13.2	72.1 4.1 -14.4	74.7 20.6 -6.4	75.9 -6.5 -13.5	70.8 8.4 -14.5	75.7 23.2 -1.2
72.9 -17.4 -13.1	66.9 0.6 -18.8	66.5 21.0 -12.8	72.2 -14.4 -17.6	65.2 5.5 -19.1	68.6 27.5 -8.5	70.2 -8.7 -18.0	63.4 11.3 -19.4	69.9 30.9 -1.6
67.9 -21.8 -16.4	60.4 0.7 -23.4	59.9 26.3 -16.0	67.0 -18.0 -22.0	58.2 6.8 -23.9	62.5 34.4 -10.6	64.4 -10.8 -22.5	55.9 14.1 -24.2	64.2 38.6 -2.0
62.9 -26.1 -19.7	53.9 0.9 -28.1	53.2 31.6 -19.3	61.8 -21.6 -26.4	51.3 8.2 -28.7	56.4 41.3 -12.8	58.7 -13.0 -27.0	48.5 16.9 -29.0	58.4 46.3 -2.4
57.9 -30.5 -22.9	47.3 1.0 -32.8	46.6 36.8 -22.5	56.6 -25.2 -30.8	44.3 9.6 -33.5	50.2 48.2 -14.9	53.0 -15.1 -31.6	41.1 19.7 -33.9	52.6 54.1 -2.8
52.8 -34.8 -26.2	40.8 1.1 -37.5	40.0 42.1 -25.7	51.4 -28.8 -35.2	37.3 10.9 -38.3	44.1 55.1 -17.0	47.3 -17.3 -36.1	33.7 22.5 -38.7	46.8 61.8 -3.2
87.3 7.1 3.4	91.7 -0.4 8.8	88.3 -6.5 2.1	88.1 5.6 5.1	91.4 -3.0 8.2	88.2 -5.8 0.4	89.2 3.8 6.2	90.1 -4.9 6.4	88.2 -5.3 -0.9
83.7 0.0 0.0	83.7 0.0 0.0	83.7 0.0 0.0	83.7 0.0 0.0	83.7 0.0 0.0	83.7 0.0 0.0	83.7 0.0 0.0	83.7 0.0 0.0	83.7 0.0 0.0
78.7 -4.4 -3.3	77.2 0.1 -4.7	77.1 5.3 -3.2	78.5 -3.6 -4.4	76.8 1.4 -4.8	77.6 6.9 -2.1	78.0 -2.2 -4.5	76.3 2.8 -4.8	77.9 7.7 -0.4
73.7 -8.7 -6.6	70.7 0.3 -9.4	70.5 10.5 -6.4	73.3 -7.2 -8.8	69.8 2.7 -9.6	71.5 13.8 -4.3	72.3 -4.3 -9.0	68.9 5.6 -9.7	72.2 15.4 -0.8
68.6 -13.1 -9.8	64.1 0.4 -14.1	63.8 15.8 -9.6	68.1 -10.8 -13.2	62.8 4.1 -14.4	65.4 20.6 -6.4	66.6 -6.5 -13.5	61.5 8.4 -14.5	66.4 23.2 -1.2
63.6 -17.4 -13.1	57.6 0.6 -18.8	57.2 21.0 -12.8	62.9 -14.4 -17.6	55.9 5.5 -19.1	59.3 27.5 -8.5	60.9 -8.7 -18.0	54.1 11.3 -19.4	60.6 30.9 -1.6
58.6 -21.8 -16.4	51.1 0.7 -23.4	50.6 26.3 -16.0	57.7 -18.0 -22.0	48.9 6.8 -23.9	53.2 34.4 -10.6	55.1 -10.8 -22.5	46.6 14.1 -24.2	54.8 38.6 -2.0
53.6 -26.1 -19.7	44.5 0.9 -28.1	43.9 31.6 -19.3	52.5 -21.6 -26.4	41.9 8.2 -28.7	47.0 41.3 -12.8	49.4 -13.0 -27.0	39.2 16.9 -29.0	49.1 46.3 -2.4
48.5 -30.5 -22.9	38.0 1.0 -32.8	37.3 36.8 -22.5	47.3 -25.2 -30.8	35.0 9.6 -33.5	40.9 48.2 -14.9	43.7 -15.1 -31.6	31.8 19.7 -33.9	43.3 54.1 -2.8
81.5 14.1 6.7	90.3 -0.7 17.7	83.7 -12.9 4.1	83.1 11.2 10.2	89.8 -5.9 16.5	83.5 -11.6 0.8	85.3 7.5 12.5	87.2 -9.7 12.8	83.3 -10.6 -1.8
78.0 7.1 3.4	82.3 -0.4 8.8	79.0 -6.5 2.1	78.8 5.6 5.1	82.1 -3.0 8.2	78.9 -5.8 0.4	79.9 3.8 6.2	80.8 -4.9 6.4	78.8 -5.3 -0.9
74.4 0.0 0.0	74.4 0.0 0.0	74.4 0.0 0.0	74.4 0.0 0.0	74.4 0.0 0.0	74.4 0.0 0.0	74.4 0.0 0.0	74.4 0.0 0.0	74.4 0.0 0.0
69.4 -4.4 -3.3	67.9 0.1 -4.7	67.8 5.3 -3.2	69.2 -3.6 -4.4	67.4 1.4 -4.8	68.3 6.9 -2.1	68.7 -2.2 -4.5	67.0 2.8 -4.8	68.6 7.7 -0.4
64.4 -8.7 -6.6	61.3 0.3 -9.4	61.1 10.5 -6.4	64.0 -7.2 -8.8	60.5 2.7 -9.6	62.2 13.8 -4.3	63.0 -4.3 -9.0	59.6 5.6 -9.7	62.9 15.4 -0.8
59.3 -13.1 -9.8	54.8 0.4 -14.1	54.5 15.8 -9.6	58.8 -10.8 -13.2	53.5 4.1 -14.4	56.1 20.6 -6.4	57.3 -6.5 -13.5	52.2 8.4 -14.5	57.1 23.2 -1.2
54.3 -17.4 -13.1	48.3 0.6 -18.8	47.9 21.0 -12.8	53.6 -14.4 -17.6	46.6 5.5 -19.1	50.0 27.5 -8.5	51.5 -8.7 -18.0	44.7 11.3 -19.4	51.3 30.9 -1.6
49.3 -21.8 -16.4	41.8 0.7 -23.4	41.2 26.3 -16.0	48.4 -18.0 -22.0	39.6 6.8 -23.9	43.8 34.4 -10.6	45.8 -10.8 -22.5	37.3 14.1 -24.2	45.5 38.6 -2.0
44.3 -26.1 -19.7	35.2 0.9 -28.1	34.6 31.6 -19.3	43.2 -21.6 -26.4	32.6 8.2 -28.7	37.7 41.3 -12.8	40.1 -13.0 -27.0	29.9 16.9 -29.0	39.8 46.3 -2.4
75.8 21.2 10.1	88.9 -1.1 26.5	79.0 -19.4 6.2	78.2 16.8 15.3	88.2 -8.9 24.7	78.7 -17.4 1.2	81.5 11.3 18.7	84.3 -14.6 19.1	78.4 -15.9 -2.7
72.2 14.1 6.7	81.0 -0.7 17.7	74.4 -12.9 4.1	73.8 11.2 10.2	80.5 -5.9 16.5	74.1 -11.6 0.8	76.0 7.5 12.5	77.9 -9.7 12.8	74.0 -10.6 -1.8
68.7 7.1 3.4	73.0 -0.4 8.8	69.7 -6.5 2.1	69.5 5.6 5.1	72.8 -3.0 8.2	69.6 -5.8 0.4	70.6 3.8 6.2	71.5 -4.9 6.4	69.5 -5.3 -0.9
65.1 0.0 0.0	65.1 0.0 0.0	65.1 0.0 0.0	65.1 0.0 0.0	65.1 0.0 0.0	65.1 0.0 0.0	65.1 0.0 0.0	65.1 0.0 0.0	65.1 0.0 0.0
60.1 -4.4 -3.3	58.6 0.1 -4.7	58.5 5.3 -3.2	59.9 -3.6 -4.4	58.1 1.4 -4.8	59.0 6.9 -2.1	59.4 -2.2 -4.5	57.7 2.8 -4.8	59.3 7.7 -0.4
55.1 -8.7 -6.6	52.0 0.3 -9.4	51.8 10.5 -6.4	54.7 -7.2 -8.8	51.2 2.7 -9.6	52.9 13.8 -4.3	53.7 -4.3 -9.0	50.3 5.6 -9.7	53.6 15.4 -0.8
50.0 -13.1 -9.8	45.5 0.4 -14.1	45.2 15.8 -9.6	49.5 -10.8 -13.2	44.2 4.1 -14.4	46.8 20.6 -6.4	48.0 -6.5 -13.5	42.9 8.4 -14.5	47.8 23.2 -1.2
45.0 -17.4 -13.1	39.0 0.6 -18.8	38.6 21.0 -12.8	44.3 -14.4 -17.6	37.3 5.5 -19.1	40.7 27.5 -8.5	42.2 -8.7 -18.0	35.4 11.3 -19.4	42.0 30.9 -1.6
40.0 -21.8 -16.4	32.5 0.7 -23.4	31.9 26.3 -16.0	39.1 -18.0 -22.0	30.3 6.8 -23.9	34.5 34.4 -10.6	36.5 -10.8 -22.5	28.0 14.1 -24.2	36.2 38.6 -2.0
70.1 28.3 13.5	87.6 -1.4 35.4	74.3 -25.9 8.3	73.2 22.4 20.3	86.6 -11.8 32.9	73.9 -23.3 1.7	77.6 15.1 25.0	81.4 -19.4 25.5	73.5 -21.2 -3.6
66.5 21.2 10.1	79.6 -1.1 26.5	69.7 -19.4 6.2	68.9 16.8 15.3	78.9 -8.9 24.7	69.4 -17.4 1.2	72.2 11.3 18.7	75.0 -14.6 19.1	69.1 -15.9 -2.7
62.9 14.1 6.7	71.7 -0.7 17.7	65.1 -12.9 4.1	64.5 11.2 10.2	71.2 -5.9 16.5	64.8 -11.6 0.8	66.7 7.5 12.5	68.6 -9.7 12.8	64.7 -10.6 -1.8
59.4 7.1 3.4	63.7 -0.4 8.8	60.4 -6.5 2.1	60.1 5.6 5.1	63.5 -3.0 8.2	60.3 -5.8 0.4	61.3 3.8 6.2	62.2 -4.9 6.4	60.2 -5.3 -0.9
55.8 0.0 0.0	55.8 0.0 0.0	55.8 0.0 0.0	55.8 0.0 0.0	55.8 0.0 0.0	55.8 0.0 0.0	55.8 0.0 0.0	55.8 0.0 0.0	55.8 0.0 0.0
50.8 -4.4 -3.3	49.3 0.1 -4.7	49.2 5.3 -3.2	50.6 -3.6 -4.4	48.8 1.4 -4.8	49.7 6.9 -2.1	50.1 -2.2 -4.5	48.4 2.8 -4.8	50.0 7.7 -0.4
45.7 -8.7 -6.6	42.7 0.3 -9.4	42.5 10.5 -6.4	45.4 -7.2 -8.8	41.9 2.7 -9.6	43.6 13.8 -4.3	44.4 -4.3 -9.0	41.0 5.6 -9.7	44.2 15.4 -0.8
40.7 -13.1 -9.8	36.2 0.4 -14.1	35.9 15.8 -9.6	40.2 -10.8 -13.2	34.9 4.1 -14.4	37.5 20.6 -6.4	38.6 -6.5 -13.5	33.5 8.4 -14.5	38.5 23.2 -1.2
35.7 -17.4 -13.1	29.7 0.6 -18.8	29.3 21.0 -12.8	35.0 -14.4 -17.6	27.9 5.5 -19.1	31.3 27.5 -8.5	32.9 -8.7 -18.0	26.1 11.3 -19.4	32.7 30.9 -1.6
64.3 35.3 16.8	86.2 -1.8 44.2	69.6 -32.3 10.4	68.3 28.0 25.4	85.0 -14.8 41.2	69.1 -29.1 2.1	73.8 18.8 31.2	78.5 -24.3 31.9	68.7 -26.5 -4.5
60.8 28.3 13.5	78.3 -1.4 35.4	65.0 -25.9 8.3	63.9 22.4 20.3	77.3 -11.8 32.9	64.6 -23.3 1.7	68.3 15.1 25.0	72.1 -19.4 25.5	64.2 -21.2 -3.6
57.2 21.2 10.1	70.3 -1.1 26.5	60.4 -19.4 6.2	59.6 16.8 15.3	69.6 -8.9 24.7	60.1 -17.4 1.2	62.9 11.3 18.7	65.7 -14.6 19.1	59.8 -15.9 -2.7
53.6 14.1 6.7	62.4 -0.7 17.7	55.7 -12.9 4.1	55.2 11.2 10.2	61.9 -5.9 16.5	55.5 -11.6 0.8	57.4 7.5 12.5	59.3 -9.7 12.8	55.4 -10.6 -1.8
50.1 7.1 3.4	54.4 -0.4 8.8	51.1 -6.5 2.1	50.8 5.6 5.1	54.2 -3.0 8.2	51.0 -5.8 0.4	51.9 3.8 6.2	52.9 -4.9 6.4	50.9 -5.3 -0.9
46.5 0.0 0.0	46.5 0.0 0.0	46.5 0.0 0.0	46.5 0.0 0.0	46.5 0.0 0.0	46.5 0.0 0.0	46.5 0.0 0.0	46.5 0.0 0.0	46.5 0.0 0.0
41.5 -4.4 -3.3	40.0 0.1 -4.7	39.8 5.3 -3.2	41.3 -3.6 -4.4	39.5 1.4 -4.8	40.4 6.9 -2.1	40.8 -2.2 -4.5	39.1 2.8 -4.8	40.7 7.7 -0.4
36.4 -8.7 -6.6	33.4 0.3 -9.4	33.2 10.5 -6.4	36.1 -7.2 -8.8	32.6 2.7 -9.6	34.3 13.8 -4.3	35.1 -4.3 -9.0	31.7 5.6 -9.7	34.9 15.4 -0.8
31.4 -13.1 -9.8	26.9 0.4 -14.1	26.6 15.8 -9.6	30.9 -10.8 -13.2	25.6 4.1 -14.4	28.1 20.6 -6.4	29.3 -6.5 -13.5	24.2 8.4 -14.5	29.2 23.2 -1.2
58.6 42.4 20.2	84.8 -2.1 53.0	65.0 -38.8 12.4	63.3 33.7 30.5	83.4 -17.8 49.4	64.3 -34.9 2.5	70.0 22.6 37.5	75.6 -29.1 38.3	63.8 -31.8 -5.4
55.0 35.3 16.8	76.9 -1.8 44.2	60.3 -32.3 10.4	59.0 28.0 25.4	75.7 -14.8 41.2	59.8 -29.1 2.1	64.5 18.8 31.2	69.2 -24.3 31.9	59.4 -26.5 -4.5
51.5 28.3 13.5	68.9 -1.4 35.4	55.7 -25.9 8.3	54.6 22.4 20.3	68.0 -11.8 32.9	55.3 -23.3 1.7	59.0 15.1 25.0	62.8 -19.4 25.5	54.9 -21.2 -3.6
47.9 21.2 10.1	61.0 -1.1 26.5	51.1 -19.4 6.2	50.2 16.8 15.3	60.3 -8.9 24.7	50.7 -17.4 1.2	53.6 11.3 18.7	56.4 -14.6 19.1	50.5 -15.9 -2.7
44.3 14.1 6.7	53.1 -0.7 17.7	46.4 -12.9 4.1	45.9 11.2 10.2	52.6 -5.9 16.5	46.2 -11.6 0.8	48.1 7.5 12.5	50.0 -9.7 12.8	46.1 -10.6 -1.8
40.7 7.1 3.4	45.1 -0.4 8.8	41.8 -6.5 2.1	41.5 5.6 5.1	44.9 -3.0 8.2	41.7 -5.8 0.4	42.6 3.8 6.2	43.6 -4.9 6.4	41.6 -5.3 -0.9
37.2 0.0 0.0	37.2 0.0 0.0	37.2 0.0 0.0	37.2 0.0 0.0	37.2 0.0 0.0	37.2 0.0 0.0	37.2 0.0 0.0	37.2 0.0 0.0	37.2 0.0 0.0
32.1 -4.4 -3.3	30.6 0.1 -4.7	30.5 5.3 -3.2	32.0 -3.6 -4.4	30.2 1.4 -4.8	31.1 6.9 -2.1	31.5 -2.2 -4.5	29.8 2.8 -4.8	31.4 7.7 -0.4
27.1 -8.7 -6.6	24.1 0.3 -9.4	23.9 10.5 -6.4	26.8 -7.2 -8.8	23.3 2.7 -9.6	24.9 13.8 -4.3	25.7 -4.3 -9.0	22.3 5.6 -9.7	25.6 15.4 -0.8
52.9 49.4 23.6	83.5 -2.5 61.9	60.3 -45.3 14.5	58.4 39.3 35.6	81.8 -20.7 57.6	59.5 -40.7 2.9	66.1 26.4 43.7	72.7 -34.0 44.6	58.9 -37.1 -6.3
49.3 42.4 20.2	75.5 -2.1 53.0	55.7 -38.8 12.4	54.0 33.7 30.5	74.1 -17.8 49.4	55.0 -34.9 2.5	60.7 22.6 37.5	66.3 -29.1 38.3	54.5 -31.8 -5.4
45.7 35.3 16.8	67.6 -1.8 44.2	51.0 -32.3 10.4	49.7 28.0 25.4	66.4 -14.8 41.2	50.5 -29.1 2.1	55.2 18.8 31.2	59.9 -24.3 31.9	50.1 -26.5 -4.5
42.1 28.3 13.5	59.6 -1.4 35.4	46.4 -25.9 8.3	45.3 22.4 20.3	58.7 -11.8 32.9	46.0 -23.3 1.7	49.7 15.1 25.0	53.5 -19.4 25.5	45.6 -21.2 -3.6
38.6 21.2 10.1	51.7 -1.1 26.5	41.8 -19.4 6.2	40.9 16.8 15.3	51.0 -8.9 24.7	41.4 -17.4 1.2	44.3 11.3 18.7	47.1 -14.6 19.1	41.2 -15.9 -2.7
35.0 14.1 6.7	43.8 -0.7 17.7	37.1 -12.9 4.1	36.6 11.2 10.2	43.3 -5.9 16.5	36.9 -11.6 0.8	38.8 7.5 12.5	40.7 -9.7 12.8	36.7 -10.6 -1.8
31.4 7.1 3.4	35.8 -0.4 8.8	32.5 -6.5 2.1	32.2 5.6 5.1	35.6 -3.0 8.2	32.4 -5.8 0.4	33.3 3.8 6.2	34.3 -4.9 6.4	32.3 -5.3 -0.9
27.9 0.0 0.0	27.9 0.0 0.0	27.9 0.0 0.0	27.9 0.0 0.0	27.9 0.0 0.0	27.9 0.0 0.0	27.9 0.0 0.0	27.9 0.0 0.0	27.9 0.0 0.0
22.8 -4.4 -3.3	21.3 0.1 -4.7	21.2 5.3 -3.2	22.7 -3.6 -4.4	20.9 1.4 -4.8	21.8 6.9 -2.1	22.1 -2.2 -4.5	20.4 2.8 -4.8	22.1 7.7 -0.4
47.1 56.5 26.9	82.1 -2.9 70.7	55.6 -51.8 16.6	53.4 44.9 40.7	80.2 -23.7 65.8	54.8 -46.5 3.3	62.3 30.1 49.9	69.8 -38.8 51.0	54.1 -42.4 -7.2
43.6 49.4 23.6	74.2 -2.5 61.9	51.0 -45.3 14.5	49.1 39.3 35.6	72.5 -20.7 57.6	50.2 -40.7 2.9	56.8 26.4 43.7	63.4 -34.0 44.6	49.6 -37.1 -6.3
40.0 42.4 20.2	66.2 -2.1 53.0	46.4 -38.8 12.4	44.7 33.7 30.5	64.8 -17.8 49.4	45.7 -34.9 2.5	51.3 22.6 37.5	57.0 -29.1 38.3	45.2 -31.8 -5.4
36.4 35.3 16.8	58.3 -1.8 44.2	41.7 -32.3 10.4	40.3 28.0 25.4	57.1 -14.8 41.2	41.2 -29.1 2.1	45.9 18.8 31.2	50.6 -24.3 31.9	40.8 -26.5 -4.5
32.8 28.3 13.5	50.3 -1.4 35.4	37.1 -25.9 8.3	36.0 22.4 20.3	49.4 -11.8 32.9	36.7 -23.3 1.7	40.4 15.1 25.0	44.2 -19.4 25.5	36.3 -21.2 -3.6
29.3 21.2 10.1	42.4 -1.1 26.5	32.5 -19.4 6.2	31.6 16.8 15.3	41.7 -8.9 24.7	32.1 -17.4 1.2	35.0 11.3 18.7	37.8 -14.6 19.1	31.9 -15.9 -2.7
25.7 14.1 6.7	34.4 -0.7 17.7	27.8 -12.9 4.1	27.3 11.2 10.2	34.0 -5.9 16.5	27.6 -11.6 0.8	29.5 7.5 12.5	31.4 -9.7 12.8	27.4 -10.6 -1.8
22.1 7.1 3.4	26.5 -0.4 8.8	23.2 -6.5 2.1	22.9 5.6 5.1	26.3 -3.0 8.2	23.1 -5.8 0.4	24.0 3.8 6.2	25.0 -4.9 6.4	23.0 -5.3 -0.9
18.6 0.0 0.0	18.6 0.0 0.0	18.6 0.0 0.0	18.6 0.0 0.0	18.6 0.0 0.0	18.6 0.0 0.0	18.6 0.0 0.0	18.6 0.0 0.0	18.6 0.0 0.0
%XYZa,CIE	O:26.7 16.2 5.7	Y:62.7 71.9 14.6	L:12.6 24.6 10.9	C:13.8 20.4 48.4	V:9.9 7.8 26.3	M:28.3 15.8 23.4	N:2.5 2.6 2.9	W:78.9 83.0 90.4

%LAB*a,CIE O:47.2 55.2 34.1 Y:87.9 -12.5 76.8 L:56.6 -57.9 32.2 C:52.3 -31.4 -35.0 V:33.5 21.8 -39.2 M:46.8 63.2 -11.6 N:18.6 0.0 0.0 W:93.0 0.0 0.0

93.0	0.0	0.0	93.0	0.0	0.0	93.0	0.0	0.0	18.6	0.0	0.0	18.6	0.0	0.0	18.6	0.0	0.0									
86.9	-1.0	-4.6	86.0	4.0	-4.1	87.3	7.4	1.5	27.9	0.0	0.0	23.5	0.0	0.0	93.0	0.0	0.0									
80.8	-1.9	-9.2	78.9	8.0	-8.1	81.5	14.8	2.9	37.2	0.0	0.0	28.5	0.0	0.0	47.1	56.5	56.5									
74.6	-2.9	-13.8	71.9	11.9	-12.2	75.8	22.2	4.4	46.5	0.0	0.0	33.5	0.0	0.0	52.8	-34.8	-34.8									
68.5	-3.9	-18.4	64.9	15.9	-16.3	70.0	29.6	5.9	55.8	0.0	0.0	38.4	0.0	0.0	82.1	-2.9	-2.9									
62.3	-4.9	-23.0	57.8	19.9	-20.3	64.2	37.0	7.4	65.1	0.0	0.0	43.4	0.0	0.0	40.8	1.1	1.1									
56.2	-5.8	-27.6	50.8	23.9	-24.4	58.5	44.4	8.8	74.4	0.0	0.0	48.3	0.0	0.0	55.6	-51.8	-51.8									
50.1	-6.8	-32.2	43.7	27.8	-28.4	52.7	51.8	10.3	83.7	0.0	0.0	53.3	0.0	0.0	40.0	42.1	42.1									
43.9	-7.8	-36.8	36.7	31.8	-32.5	47.0	59.2	11.8	93.0	0.0	0.0	58.3	0.0	0.0												
90.3	1.9	7.4	88.9	-6.6	4.7	88.1	-4.8	-2.1	18.6	0.0	0.0	63.2	0.0	0.0												
83.7	0.0	0.0	83.7	0.0	0.0	83.7	0.0	0.0	27.9	0.0	0.0	68.2	0.0	0.0												
77.6	-1.0	-4.6	76.7	4.0	-4.1	78.0	7.4	1.5	37.2	0.0	0.0	73.2	0.0	0.0												
71.4	-1.9	-9.2	69.6	8.0	-8.1	72.2	14.8	2.9	46.5	0.0	0.0	78.1	0.0	0.0												
65.3	-2.9	-13.8	62.6	11.9	-12.2	66.4	22.2	4.4	55.8	0.0	0.0	83.1	0.0	0.0												
59.2	-3.9	-18.4	55.5	15.9	-16.3	60.7	29.6	5.9	65.1	0.0	0.0	88.1	0.0	0.0												
53.0	-4.9	-23.0	48.5	19.9	-20.3	54.9	37.0	7.4	74.4	0.0	0.0	93.0	0.0	0.0												
46.9	-5.8	-27.6	41.5	23.9	-24.4	49.2	44.4	8.8	83.7	0.0	0.0	18.6	0.0	0.0												
40.8	-6.8	-32.2	34.4	27.8	-28.4	43.4	51.8	10.3	93.0	0.0	0.0	23.5	0.0	0.0												
87.6	3.8	14.8	84.8	-13.2	9.3	83.1	-9.7	-4.2	18.6	0.0	0.0	28.5	0.0	0.0												
81.0	1.9	7.4	79.6	-6.6	4.7	78.8	-4.8	-2.1	27.9	0.0	0.0	33.5	0.0	0.0												
74.4	0.0	0.0	74.4	0.0	0.0	74.4	0.0	0.0	37.2	0.0	0.0	38.4	0.0	0.0												
68.3	-1.0	-4.6	67.4	4.0	-4.1	68.7	7.4	1.5	46.5	0.0	0.0	43.4	0.0	0.0												
62.1	-1.9	-9.2	60.3	8.0	-8.1	62.9	14.8	2.9	55.8	0.0	0.0	48.3	0.0	0.0												
56.0	-2.9	-13.8	53.3	11.9	-12.2	57.1	22.2	4.4	65.1	0.0	0.0	53.3	0.0	0.0												
49.9	-3.9	-18.4	46.2	15.9	-16.3	51.4	29.6	5.9	74.4	0.0	0.0	58.3	0.0	0.0												
43.7	-4.9	-23.0	39.2	19.9	-20.3	45.6	37.0	7.4	83.7	0.0	0.0	63.2	0.0	0.0												
37.6	-5.8	-27.6	32.2	23.9	-24.4	39.9	44.4	8.8	93.0	0.0	0.0	68.2	0.0	0.0												
84.9	5.7	22.2	80.7	-19.8	14.0	78.2	-14.5	-6.2	18.6	0.0	0.0	73.2	0.0	0.0												
78.3	3.8	14.8	75.5	-13.2	9.3	73.8	-9.7	-4.2	27.9	0.0	0.0	78.1	0.0	0.0												
71.7	1.9	7.4	70.3	-6.6	4.7	69.5	-4.8	-2.1	37.2	0.0	0.0	83.1	0.0	0.0												
65.1	0.0	0.0	65.1	0.0	0.0	65.1	0.0	0.0	46.5	0.0	0.0	88.1	0.0	0.0												
59.0	-1.0	-4.6	58.1	4.0	-4.1	59.3	7.4	1.5	55.8	0.0	0.0	93.0	0.0	0.0												
52.8	-1.9	-9.2	51.0	8.0	-8.1	53.6	14.8	2.9	65.1	0.0	0.0	18.6	0.0	0.0												
46.7	-2.9	-13.8	44.0	11.9	-12.2	47.8	22.2	4.4	74.4	0.0	0.0	23.5	0.0	0.0												
40.6	-3.9	-18.4	36.9	15.9	-16.3	42.1	29.6	5.9	83.7	0.0	0.0	28.5	0.0	0.0												
34.4	-4.9	-23.0	29.9	19.9	-20.3	36.3	37.0	7.4	93.0	0.0	0.0	33.5	0.0	0.0												
82.1	7.6	29.7	76.6	-26.4	18.7	73.2	-19.3	-8.3				38.4	0.0	0.0												
75.5	5.7	22.2	71.4	-19.8	14.0	68.9	-14.5	-6.2				43.4	0.0	0.0												
69.0	3.8	14.8	66.2	-13.2	9.3	64.5	-9.7	-4.2				48.3	0.0	0.0												
62.4	1.9	7.4	61.0	-6.6	4.7	60.2	-4.8	-2.1				53.3	0.0	0.0												
55.8	0.0	0.0	55.8	0.0	0.0	55.8	0.0	0.0				58.3	0.0	0.0												
49.7	-1.0	-4.6	48.7	4.0	-4.1	50.0	7.4	1.5				63.2	0.0	0.0												
43.5	-1.9	-9.2	41.7	8.0	-8.1	44.3	14.8	2.9				68.2	0.0	0.0												
37.4	-2.9	-13.8	34.7	11.9	-12.2	38.5	22.2	4.4				73.2	0.0	0.0												
31.2	-3.9	-18.4	27.6	15.9	-16.3	32.8	29.6	5.9				78.1	0.0	0.0												
79.4	9.5	37.1	72.5	-33.0	23.3	68.3	-24.1	-10.4				83.1	0.0	0.0												
72.8	7.6	29.7	67.3	-26.4	18.7	63.9	-19.3	-8.3				88.1	0.0	0.0												
66.2	5.7	22.2	62.1	-19.8	14.0	59.6	-14.5	-6.2				93.0	0.0	0.0												
59.7	3.8	14.8	56.9	-13.2	9.3	55.2	-9.7	-4.2				18.6	0.0	0.0												
53.1	1.9	7.4	51.7	-6.6	4.7	50.8	-4.8	-2.1				23.5	0.0	0.0												
46.5	0.0	0.0	46.5	0.0	0.0	46.5	0.0	0.0				28.5	0.0	0.0												
40.3	-1.0	-4.6	39.4	4.0	-4.1	40.7	7.4	1.5				33.5	0.0	0.0												
34.2	-1.9	-9.2	32.4	8.0	-8.1	35.0	14.8	2.9				38.4	0.0	0.0												
28.1	-2.9	-13.8	25.4	11.9	-12.2	29.2	22.2	4.4				43.4	0.0	0.0												
76.7	11.4	44.5	68.4	-39.6	28.0	63.3	-29.0	-12.5				48.3	0.0	0.0												
70.1	9.5	37.1	63.2	-33.0	23.3	59.0	-24.1	-10.4				53.3	0.0	0.0												
63.5	7.6	29.7	58.0	-26.4	18.7	54.6	-19.3	-8.3				58.3	0.0	0.0												
56.9	5.7	22.2	52.8	-19.8	14.0	50.3	-14.5	-6.2				63.2	0.0	0.0												
50.3	3.8	14.8	47.6	-13.2	9.3	45.9	-9.7	-4.2				68.2	0.0	0.0												
43.8	1.9	7.4	42.4	-6.6	4.7	41.5	-4.8	-2.1				73.2	0.0	0.0												
37.2	0.0	0.0	37.2	0.0	0.0	37.2	0.0	0.0				78.1	0.0	0.0												
31.0	-1.0	-4.6	30.1	4.0	-4.1	31.4	7.4	1.5				83.1	0.0	0.0												
24.9	-1.9	-9.2	23.1	8.0	-8.1	25.7	14.8	2.9				88.1	0.0	0.0												
74.0	13.3	51.9	64.3	-46.2	32.6	58.4	-33.8	-14.5				93.0	0.0	0.0												
67.4	11.4	44.5	59.1	-39.6	28.0	54.0	-29.0	-12.5																		
60.8	9.5	37.1	53.9	-33.0	23.3	49.7	-24.1	-10.4																		
54.2	7.6	29.7	48.7	-26.4	18.7	45.3	-19.3	-8.3																		
47.6	5.7	22.2	43.5	-19.8	14.0	41.0	-14.5	-6.2																		
41.0	3.8	14.8	38.3	-13.2	9.3	36.6	-9.7	-4.2																		
34.4	1.9	7.4	33.1	-6.6	4.7	32.2	-4.8	-2.1																		
27.9	0.0	0.0	27.9	0.0	0.0	27.9	0.0	0.0																		
21.7	-1.0	-4.6	20.8	4.0	-4.1	22.1	7.4	1.5																		
71.2	15.2	59.3	60.2	-52.8	37.3	53.5	-38.6	-16.6																		
64.6	13.3	51.9	55.0	-46.2	32.6	49.1	-33.8	-14.5																		
58.1	11.4	44.5	49.8	-39.6	28.0	44.7	-29.0	-12.5																		
51.5	9.5	37.1	44.6	-33.0	23.3	40.4	-24.1	-10.4																		
44.9	7.6	29.7	39.4	-26.4	18.7	36.0	-19.3	-8.3																		
38.3	5.7	22.2	34.2	-19.8	14.0	31.6	-14.5	-6.2																		
31.7	3.8	14.8	29.0	-13.2	9.3	27.3	-9.7	-4.2																		
25.1	1.9	7.4	23.8	-6.6	4.7	22.9	-4.8	-2.1																		
18.6	0.0	0.0	18.6	0.0	0.0	18.6	0.0	0.0																		

%XYZa,CIE O:26.7 16.2 5.7 Y:62.7 71.9 14.6 L:12.6 24.6 10.9 C:13.8 20.4 48.4 V:9.9 7.8 26.3 M:28.3 15.8 23.4 N:2.5 2.6 2.9 W:78.9 83.0 90.4

%LAB*a,ICC	O:51.2 58.8 36.3	Y:94.6 -13.3 81.7	L:61.3 -61.7 34.3	C:56.6 -33.4 -37.2	V:36.7 23.2 -41.7	M:50.8 67.3 -12.3	N:20.8 0.0 0.0	W:100.0 0.0 0.0
100.0 0.0 0.0	100.0 0.0 0.0	100.0 0.0 0.0	100.0 0.0 0.0	100.0 0.0 0.0	100.0 0.0 0.0	100.0 0.0 0.0	100.0 0.0 0.0	100.0 0.0 0.0
94.6 -4.2 -4.6	92.1 2.9 -5.2	93.8 8.4 -1.5	93.9 -2.2 -4.8	92.4 4.0 -4.5	93.9 8.1 0.0	93.3 -0.6 -4.9	92.8 5.2 -3.7	93.9 7.9 1.5
89.2 -8.3 -9.3	84.2 5.8 -10.4	87.7 16.8 -3.1	87.7 -4.3 -9.6	84.9 8.0 -9.0	87.7 16.3 0.0	86.6 -1.1 -9.9	85.6 10.3 -7.4	87.8 15.8 3.0
83.7 -12.5 -13.9	76.2 8.7 -15.6	81.5 25.2 -4.6	81.6 -6.5 -14.4	77.3 12.0 -13.4	81.6 24.4 0.1	79.9 -1.7 -14.8	78.4 15.5 -11.1	81.6 23.6 4.5
78.3 -16.7 -18.6	68.3 11.6 -20.8	75.4 33.6 -6.1	75.5 -8.6 -19.2	69.7 16.0 -17.9	75.4 32.6 0.1	73.2 -2.2 -19.7	71.2 20.7 -14.8	75.5 31.5 5.9
72.9 -20.9 -23.2	60.4 14.5 -26.0	69.2 42.1 -7.7	69.3 -10.8 -24.0	62.2 20.0 -22.4	69.3 40.7 0.1	66.5 -2.8 -24.7	64.0 25.8 -18.5	69.4 39.4 7.4
67.5 -25.0 -27.9	52.5 17.4 -31.2	63.1 50.5 -9.2	63.2 -12.9 -28.8	54.6 24.0 -26.9	63.2 48.8 0.1	59.8 -3.3 -29.6	56.8 31.0 -22.2	63.3 47.3 8.9
62.1 -29.2 -32.5	44.6 20.3 -36.4	56.9 58.9 -10.8	57.1 -15.1 -33.7	47.0 28.0 -31.3	57.0 57.0 0.2	53.1 -3.9 -34.5	49.6 36.2 -25.9	57.1 55.2 10.4
56.6 -33.4 -37.2	36.7 23.2 -41.7	50.8 67.3 -12.3	50.9 -17.2 -38.5	39.5 32.0 -35.8	50.9 65.1 0.2	46.4 -4.4 -39.5	42.5 41.3 -29.6	51.0 63.1 11.9
93.9 7.3 4.5	99.3 -1.7 10.2	95.2 -7.7 4.3	95.2 5.2 5.9	98.1 -3.5 8.5	95.0 -6.5 1.1	96.4 3.2 7.1	97.1 -4.9 7.0	94.8 -5.6 -0.9
90.1 0.0 0.0	90.1 0.0 0.0	90.1 0.0 0.0	90.1 0.0 0.0	90.1 0.0 0.0	90.1 0.0 0.0	90.1 0.0 0.0	90.1 0.0 0.0	90.1 0.0 0.0
84.7 -4.2 -4.6	82.2 2.9 -5.2	83.9 8.4 -1.5	84.0 -2.2 -4.8	82.5 4.0 -4.5	84.0 8.1 0.0	83.4 -0.6 -4.9	82.9 5.2 -3.7	84.0 7.9 1.5
79.3 -8.3 -9.3	74.3 5.8 -10.4	77.8 16.8 -3.1	77.8 -4.3 -9.6	75.0 8.0 -9.0	77.8 16.3 0.0	76.7 -1.1 -9.9	75.7 10.3 -7.4	77.8 15.8 3.0
73.8 -12.5 -13.9	66.3 8.7 -15.6	71.6 25.2 -4.6	71.7 -6.5 -14.4	67.4 12.0 -13.4	71.7 24.4 0.1	70.0 -1.7 -14.8	68.5 15.5 -11.1	71.7 23.6 4.5
68.4 -16.7 -18.6	58.4 11.6 -20.8	65.5 33.6 -6.1	65.6 -8.6 -19.2	59.8 16.0 -17.9	65.5 32.6 0.1	63.3 -2.2 -19.7	61.3 20.7 -14.8	65.6 31.5 5.9
63.0 -20.9 -23.2	50.5 14.5 -26.0	59.3 42.1 -7.7	59.4 -10.8 -24.0	52.3 20.0 -22.4	59.4 40.7 0.1	56.6 -2.8 -24.7	54.1 25.8 -18.5	59.5 39.4 7.4
57.6 -25.0 -27.9	42.6 17.4 -31.2	53.2 50.5 -9.2	53.3 -12.9 -28.8	44.7 24.0 -26.9	53.3 48.8 0.1	49.9 -3.3 -29.6	46.9 31.0 -22.2	53.3 47.3 8.9
52.1 -29.2 -32.5	34.7 20.3 -36.4	47.0 58.9 -10.8	47.2 -15.1 -33.7	37.1 28.0 -31.3	47.1 57.0 0.2	43.2 -3.9 -34.5	39.7 36.2 -25.9	47.2 55.2 10.4
87.8 14.7 9.1	98.6 -3.3 20.4	90.3 -15.4 8.6	90.4 10.4 11.8	96.2 -6.9 16.9	89.9 -12.9 2.2	92.7 6.5 14.2	94.1 -9.9 14.0	89.6 -11.3 -1.9
84.0 7.3 4.5	89.4 -1.7 10.2	85.3 -7.7 4.3	85.3 5.2 5.9	88.2 -3.5 8.5	85.1 -6.5 1.1	86.5 3.2 7.1	87.2 -4.9 7.0	84.9 -5.6 -0.9
80.2 0.0 0.0	80.2 0.0 0.0	80.2 0.0 0.0	80.2 0.0 0.0	80.2 0.0 0.0	80.2 0.0 0.0	80.2 0.0 0.0	80.2 0.0 0.0	80.2 0.0 0.0
74.8 -4.2 -4.6	72.3 2.9 -5.2	74.0 8.4 -1.5	74.1 -2.2 -4.8	72.6 4.0 -4.5	74.1 8.1 0.0	73.5 -0.6 -4.9	73.0 5.2 -3.7	74.1 7.9 1.5
69.3 -8.3 -9.3	64.4 5.8 -10.4	67.9 16.8 -3.1	67.9 -4.3 -9.6	65.1 8.0 -9.0	67.9 16.3 0.0	66.8 -1.1 -9.9	65.8 10.3 -7.4	67.9 15.8 3.0
63.9 -12.5 -13.9	56.4 8.7 -15.6	61.7 25.2 -4.6	61.8 -6.5 -14.4	57.5 12.0 -13.4	61.8 24.4 0.1	60.1 -1.7 -14.8	58.6 15.5 -11.1	61.8 23.6 4.5
58.5 -16.7 -18.6	48.5 11.6 -20.8	55.6 33.6 -6.1	55.7 -8.6 -19.2	49.9 16.0 -17.9	55.6 32.6 0.1	53.4 -2.2 -19.7	51.4 20.7 -14.8	55.7 31.5 5.9
53.1 -20.9 -23.2	40.6 14.5 -26.0	49.4 42.1 -7.7	49.5 -10.8 -24.0	42.4 20.0 -22.4	49.5 40.7 0.1	46.7 -2.8 -24.7	44.2 25.8 -18.5	49.6 39.4 7.4
47.7 -25.0 -27.9	32.7 17.4 -31.2	43.3 50.5 -9.2	43.4 -12.9 -28.8	34.8 24.0 -26.9	43.4 48.8 0.1	40.0 -3.3 -29.6	37.0 31.0 -22.2	43.4 47.3 8.9
81.7 22.0 13.6	98.0 -5.0 30.6	85.5 -23.1 12.9	85.6 15.6 17.7	94.3 -10.3 25.4	84.9 -19.4 3.3	89.1 9.7 21.4	91.2 -14.8 21.0	84.5 -16.9 -2.8
77.9 14.7 9.1	88.7 -3.3 20.4	80.4 -15.4 8.6	80.5 10.4 11.8	86.3 -6.9 16.9	80.0 -12.9 2.2	82.8 6.5 14.2	84.2 -9.9 14.0	79.7 -11.3 -1.9
74.1 7.3 4.5	79.5 -1.7 10.2	75.4 -7.7 4.3	75.4 5.2 5.9	78.3 -3.5 8.5	75.1 -6.5 1.1	76.6 3.2 7.1	77.3 -4.9 7.0	75.0 -5.6 -0.9
70.3 0.0 0.0	70.3 0.0 0.0	70.3 0.0 0.0	70.3 0.0 0.0	70.3 0.0 0.0	70.3 0.0 0.0	70.3 0.0 0.0	70.3 0.0 0.0	70.3 0.0 0.0
64.9 -4.2 -4.6	62.4 2.9 -5.2	64.1 8.4 -1.5	64.2 -2.2 -4.8	62.7 4.0 -4.5	64.1 8.1 0.0	63.6 -0.6 -4.9	63.1 5.2 -3.7	64.2 7.9 1.5
59.4 -8.3 -9.3	54.5 5.8 -10.4	58.0 16.8 -3.1	58.0 -4.3 -9.6	55.2 8.0 -9.0	58.0 16.3 0.0	56.9 -1.1 -9.9	55.9 10.3 -7.4	58.0 15.8 3.0
54.0 -12.5 -13.9	46.5 8.7 -15.6	51.8 25.2 -4.6	51.9 -6.5 -14.4	47.6 12.0 -13.4	51.9 24.4 0.1	50.2 -1.7 -14.8	48.7 15.5 -11.1	51.9 23.6 4.5
48.6 -16.7 -18.6	38.6 11.6 -20.8	45.7 33.6 -6.1	45.8 -8.6 -19.2	40.0 16.0 -17.9	45.7 32.6 0.1	43.5 -2.2 -19.7	41.5 20.7 -14.8	45.8 31.5 5.9
43.2 -20.9 -23.2	30.7 14.5 -26.0	39.5 42.1 -7.7	39.6 -10.8 -24.0	32.5 20.0 -22.4	39.6 40.7 0.1	36.8 -2.8 -24.7	34.3 25.8 -18.5	39.7 39.4 7.4
75.6 29.4 18.2	97.3 -6.7 40.9	80.6 -30.8 17.2	80.8 20.8 23.6	92.4 -13.8 33.9	79.8 -25.8 4.5	85.5 13.0 28.5	88.3 -19.7 28.1	79.3 -22.6 -3.8
71.8 22.0 13.6	88.1 -5.0 30.6	75.6 -23.1 12.9	75.7 15.6 17.7	84.4 -10.3 25.4	75.0 -19.4 3.3	79.2 9.7 21.4	81.3 -14.8 21.0	74.6 -16.9 -2.8
68.0 14.7 9.1	78.8 -3.3 20.4	70.5 -15.4 8.6	70.6 10.4 11.8	76.4 -6.9 16.9	70.1 -12.9 2.2	72.9 6.5 14.2	74.3 -9.9 14.0	69.8 -11.3 -1.9
64.2 7.3 4.5	69.6 -1.7 10.2	65.4 -7.7 4.3	65.5 5.2 5.9	68.4 -3.5 8.5	65.2 -6.5 1.1	66.7 3.2 7.1	67.4 -4.9 7.0	65.1 -5.6 -0.9
60.4 0.0 0.0	60.4 0.0 0.0	60.4 0.0 0.0	60.4 0.0 0.0	60.4 0.0 0.0	60.4 0.0 0.0	60.4 0.0 0.0	60.4 0.0 0.0	60.4 0.0 0.0
55.0 -4.2 -4.6	52.5 2.9 -5.2	54.2 8.4 -1.5	54.3 -2.2 -4.8	52.8 4.0 -4.5	54.2 8.1 0.0	53.7 -0.6 -4.9	53.2 5.2 -3.7	54.3 7.9 1.5
49.5 -8.3 -9.3	44.5 5.8 -10.4	48.1 16.8 -3.1	48.1 -4.3 -9.6	45.2 8.0 -9.0	48.1 16.3 0.0	47.0 -1.1 -9.9	46.0 10.3 -7.4	48.1 15.8 3.0
44.1 -12.5 -13.9	36.6 8.7 -15.6	41.9 25.2 -4.6	42.0 -6.5 -14.4	37.7 12.0 -13.4	42.0 24.4 0.1	40.3 -1.7 -14.8	38.8 15.5 -11.1	42.0 23.6 4.5
38.7 -16.7 -18.6	28.7 11.6 -20.8	35.8 33.6 -6.1	35.9 -8.6 -19.2	30.1 16.0 -17.9	35.8 32.6 0.1	33.6 -2.2 -19.7	31.6 20.7 -14.8	35.9 31.5 5.9
69.5 36.7 22.7	96.6 -8.3 51.1	75.8 -38.5 21.4	76.0 26.0 29.5	90.5 -17.2 42.3	74.8 -32.3 5.6	81.8 16.2 35.6	85.4 -24.6 35.1	74.1 -28.2 -4.7
65.7 29.4 18.2	87.4 -6.7 40.9	70.7 -30.8 17.2	70.9 20.8 23.6	82.5 -13.8 33.9	69.9 -25.8 4.5	75.6 13.0 28.5	78.4 -19.7 28.1	69.4 -22.6 -3.8
61.9 22.0 13.6	78.2 -5.0 30.6	65.7 -23.1 12.9	65.8 15.6 17.7	74.5 -10.3 25.4	65.1 -19.4 3.3	69.3 9.7 21.4	71.4 -14.8 21.0	64.7 -16.9 -2.8
58.1 14.7 9.1	68.9 -3.3 20.4	60.6 -15.4 8.6	60.7 10.4 11.8	66.5 -6.9 16.9	60.2 -12.9 2.2	63.0 6.5 14.2	64.4 -9.9 14.0	59.9 -11.3 -1.9
54.3 7.3 4.5	59.7 -1.7 10.2	55.5 -7.7 4.3	55.6 5.2 5.9	58.5 -3.5 8.5	55.3 -6.5 1.1	56.8 3.2 7.1	57.5 -4.9 7.0	55.2 -5.6 -0.9
50.5 0.0 0.0	50.5 0.0 0.0	50.5 0.0 0.0	50.5 0.0 0.0	50.5 0.0 0.0	50.5 0.0 0.0	50.5 0.0 0.0	50.5 0.0 0.0	50.5 0.0 0.0
45.1 -4.2 -4.6	42.6 2.9 -5.2	44.3 8.4 -1.5	44.3 -2.2 -4.8	42.9 4.0 -4.5	44.3 8.1 0.0	43.8 -0.6 -4.9	43.3 5.2 -3.7	44.4 7.9 1.5
39.6 -8.3 -9.3	34.6 5.8 -10.4	38.2 16.8 -3.1	38.2 -4.3 -9.6	35.3 8.0 -9.0	38.2 16.3 0.0	37.1 -1.1 -9.9	36.1 10.3 -7.4	38.2 15.8 3.0
34.2 -12.5 -13.9	26.7 8.7 -15.6	32.0 25.2 -4.6	32.1 -6.5 -14.4	27.8 12.0 -13.4	32.1 24.4 0.1	30.4 -1.7 -14.8	28.9 15.5 -11.1	32.1 23.6 4.5
63.4 44.1 27.2	95.9 -10.0 61.3	71.0 -46.2 25.7	71.2 31.2 35.4	88.6 -20.7 50.8	69.7 -38.7 6.7	78.2 19.5 42.7	82.4 -29.6 42.1	68.9 -33.8 -5.7
59.6 36.7 22.7	86.7 -8.3 51.1	65.9 -38.5 21.4	66.1 26.0 29.5	80.6 -17.2 42.3	64.9 -32.3 5.6	71.9 16.2 35.6	75.5 -24.6 35.1	64.2 -28.2 -4.7
55.8 29.4 18.2	77.5 -6.7 40.9	60.8 -30.8 17.2	61.0 20.8 23.6	72.6 -13.8 33.9	60.0 -25.8 4.5	65.7 13.0 28.5	68.5 -19.7 28.1	59.5 -22.6 -3.8
52.0 22.0 13.6	68.2 -5.0 30.6	55.8 -23.1 12.9	55.9 15.6 17.7	64.6 -10.3 25.4	55.1 -19.4 3.3	59.4 9.7 21.4	61.5 -14.8 21.0	54.7 -16.9 -2.8
48.2 14.7 9.1	59.0 -3.3 20.4	50.7 -15.4 8.6	50.8 10.4 11.8	56.6 -6.9 16.9	50.3 -12.9 2.2	53.1 6.5 14.2	54.5 -9.9 14.0	50.0 -11.3 -1.9
44.4 7.3 4.5	49.8 -1.7 10.2	45.6 -7.7 4.3	45.7 5.2 5.9	48.6 -3.4 8.5	45.4 -6.5 1.1	46.8 3.2 7.1	47.6 -4.9 7.0	45.3 -5.6 -0.9
40.6 0.0 0.0	40.6 0.0 0.0	40.6 0.0 0.0	40.6 0.0 0.0	40.6 0.0 0.0	40.6 0.0 0.0	40.6 0.0 0.0	40.6 0.0 0.0	40.6 0.0 0.0
35.2 -4.2 -4.6	32.7 2.9 -5.2	34.4 8.4 -1.5	34.4 -2.2 -4.8	33.0 4.0 -4.5	34.4 8.1 0.0	33.9 -0.6 -4.9	33.4 5.2 -3.7	34.5 7.9 1.5
29.7 -8.3 -9.3	24.7 5.8 -10.4	28.3 16.8 -3.1	28.3 -4.3 -9.6	25.4 8.0 -9.0	28.3 16.3 0.0	27.2 -1.1 -9.9	26.2 10.3 -7.4	28.3 15.8 3.0
57.3 51.4 31.8	95.2 -11.7 71.5	66.1 -53.9 30.0	66.4 36.4 41.3	86.6 -24.1 59.3	64.7 -45.2 7.8	74.6 22.7 49.9	79.5 -34.5 49.1	63.7 -39.5 -6.6
53.5 44.1 27.2	86.0 -10.0 61.3	61.1 -46.2 25.7	61.3 31.2 35.4	78.6 -20.7 50.8	59.8 -38.7 6.7	68.3 19.5 42.7	72.5 -29.6 42.1	59.0 -33.8 -5.7
49.7 36.7 22.7	76.8 -8.3 51.1	56.0 -38.5 21.4	56.2 26.0 29.5	70.7 -17.2 42.3	55.0 -32.3 5.6	62.0 16.2 35.6	65.6 -24.6 35.1	54.3 -28.2 -4.7
45.9 29.4 18.2	67.6 -6.7 40.9	50.9 -30.8 17.2	51.1 20.8 23.6	62.7 -13.8 33.9	50.1 -25.8 4.5	55.8 13.0 28.5	58.6 -19.7 28.1	49.6 -22.6 -3.8
42.1 22.0 13.6	58.3 -5.0 30.6	45.9 -23.1 12.9	46.0 15.6 17.7	54.7 -10.3 25.4	45.2 -19.4 3.3	49.5 9.7 21.4	51.6 -14.8 21.0	44.8 -16.9 -2.8
38.3 14.7 9.1	49.1 -3.3 20.4	40.8 -15.4 8.6	40.9 10.4 11.8	46.7 -6.9 16.9	40.4 -12.9 2.2	43.2 6.5 14.2	44.6 -9.9 14.0	40.1 -11.3 -1.9
34.5 7.3 4.5	39.9 -1.7 10.2	35.7 -7.7 4.3	35.8 5.2 5.9	38.7 -3.4 8.5	35.5 -6.5 1.1	36.9 3.2 7.1	37.7 -4.9 7.0	35.4 -5.6 -0.9
30.7 0.0 0.0	30.7 0.0 0.0	30.7 0.0 0.0	30.7 0.0 0.0	30.7 0.0 0.0	30.7 0.0 0.0	30.7 0.0 0.0	30.7 0.0 0.0	30.7 0.0 0.0
25.3 -4.2 -4.6	22.8 2.9 -5.2	24.5 8.4 -1.5	24.5 -2.2 -4.8	23.1 4.0 -4.5	24.5 8.1 0.0	24.0 -0.6 -4.9	23.5 5.2 -3.7	24.5 7.9 1.5
51.2 58.8 36.3	94.6 -13.3 81.7	61.3 -61.7 34.3	61.6 41.6 47.2	84.7 -27.6 67.7	59.6 -51.6 8.9	70.9 26.0 57.0	76.6 -39.4 56.1	58.6 -45.1 -7.5
47.4 51.4 31.8	85.3 -11.7 71.5	56.2 -53.9 30.0	56.5 36.4 41.3	76.7 -24.1 59.3	54.8 -45.2 7.8	64.7 22.7 49.9	69.6 -34.5 49.1	53.8 -39.5 -6.6
43.6 44.1 27.2	76.1 -10.0 61.3	51.2 -46.2 25.7	51.4 31.2 35.4	68.7 -20.7 50.8	49.9 -38.7 6.7	58.4 19.5 42.7	62.6 -29.6 42.1	49.1 -33.8 -5.7
39.8 36.7 22.7	66.9 -8.3 51.1	46.1 -38.5 21.4	46.3 26.0 29.5	60.7 -17.2 42.3	45.1 -32.3 5.6	52.1 16.2 35.6	55.7 -24.6 35.1	44.4 -28.2 -4.7
36.0 29.4 18.2	57.7 -6.7 40.9	41.0 -30.8 17.2	41.2 20.8 23.6	52.8 -13.8 33.9	40.2 -25.8 4.5	45.9 13.0 28.5	48.7 -19.7 28.1	39.7 -22.6 -3.8
32.2 22.0 13.6	48.4 -5.0 30.6	36.0 -23.1 12.9	36.1 15.6 17.7	44.8 -10.3 25.4	35.3 -19.4 3.3	39.6 9.7 21.4	41.7 -14.8 21.0	34.9 -16.9 -2.8
28.4 14.7 9.1	39.2 -3.3 20.4	30.9 -15.4 8.6	31.0 10.4 11.8	36.8 -6.9 16.9	30.5 -12.9 2.2	33.3 6.5 14.2	34.7 -9.9 14.0	30.2 -11.3 -1.9
24.6 7.3 4.5	30.0 -1.7 10.2	25.8 -7.7 4.3	25.9 5.2 5.9	28.8 -3.4 8.5	25.6 -6.5 1.1	27.0 3.2 7.1	27.7 -4.9 7.0	25.5 -5.6 -0.9
20.8 0.0 0.0	20.8 0.0 0.0	20.8 0.0 0.0	20.8 0.0 0.0	20.8 0.0 0.0	20.8 0.0 0.0	20.8 0.0 0.0	20.8 0.0 0.0	20.8 0.0 0.0
%XYZa,ICC	O:32.2 19.5 6.9	Y:75.6 86.6 17.6	L:15.2 29.6 13.2	C:16.6 24.5 58.3	V:11.9 9.4 31.6	M:34.0 19.1 28.2	N:3.0 3.2 3.5	W:95.1 100.0 108.9

%LAB*a,ICC O:51.2 58.8 36.3 Y:94.6 -13.3 81.7 L:61.3 -61.7 34.3 C:56.6 -33.4 -37.2 V:36.7 23.2 -41.7 M:50.8 67.3 -12.3 N:20.8 0.0 0.0 W:100.0 0.0 0.0

100.0	0.0	0.0	100.0	0.0	0.0	100.0	0.0	0.0	20.8	0.0	0.0	20.8	0.0	0.0	20.8	0.0	0.0												
92.7	1.0	-5.1	93.2	6.6	-2.8	93.9	7.6	3.0	30.7	0.0	0.0	26.1	0.0	0.0	100.0	0.0	0.0												
85.5	2.0	-10.1	86.5	13.1	-5.6	87.8	15.2	5.9	40.6	0.0	0.0	31.3	0.0	0.0	51.2	58.8	36.3												
78.2	3.1	-15.2	79.7	19.7	-8.3	81.7	22.9	8.9	50.5	0.0	0.0	36.6	0.0	0.0	56.6	-33.4	-37.2												
71.0	4.1	-20.2	73.0	26.2	-11.1	75.6	30.5	11.8	60.4	0.0	0.0	41.9	0.0	0.0	94.6	-13.3	81.7												
63.7	5.1	-25.3	66.2	32.8	-13.9	69.4	38.1	14.8	70.3	0.0	0.0	47.2	0.0	0.0	36.7	23.2	-41.7												
56.5	6.1	-30.3	59.5	39.3	-16.7	63.3	45.7	17.7	80.2	0.0	0.0	52.5	0.0	0.0	61.3	-61.7	34.3												
49.2	7.1	-35.4	52.7	45.9	-19.4	57.2	53.4	20.7	90.1	0.0	0.0	57.7	0.0	0.0	50.8	67.3	-12.3												
42.0	8.2	-40.5	46.0	52.4	-22.2	51.1	61.0	23.7	100.0	0.0	0.0	63.0	0.0	0.0															
97.6	1.1	8.5	96.1	-6.3	5.7	94.7	-4.9	-2.7	20.8	0.0	0.0	68.3	0.0	0.0															
90.1	0.0	0.0	90.1	0.0	0.0	90.1	0.0	0.0	30.7	0.0	0.0	73.6	0.0	0.0															
82.8	1.0	-5.1	83.3	6.6	-2.8	84.0	7.6	3.0	40.6	0.0	0.0	78.9	0.0	0.0															
75.6	2.0	-10.1	76.6	13.1	-5.6	77.9	15.2	5.9	50.5	0.0	0.0	84.2	0.0	0.0															
68.3	3.1	-15.2	69.8	19.7	-8.3	71.8	22.9	8.9	60.4	0.0	0.0	89.4	0.0	0.0															
61.1	4.1	-20.2	63.1	26.2	-11.1	65.7	30.5	11.8	70.3	0.0	0.0	94.7	0.0	0.0															
53.8	5.1	-25.3	56.3	32.8	-13.9	59.5	38.1	14.8	80.2	0.0	0.0	100.0	0.0	0.0															
46.6	6.1	-30.3	49.6	39.3	-16.7	53.4	45.7	17.7	90.1	0.0	0.0	20.8	0.0	0.0															
39.3	7.1	-35.4	42.8	45.9	-19.4	47.3	53.4	20.7	100.0	0.0	0.0	26.1	0.0	0.0															
95.3	2.3	16.9	92.3	-12.6	11.3	89.4	-9.9	-5.4	20.8	0.0	0.0	31.3	0.0	0.0															
87.7	1.1	8.5	86.2	-6.3	5.7	84.8	-4.9	-2.7	30.7	0.0	0.0	36.6	0.0	0.0															
80.2	0.0	0.0	80.2	0.0	0.0	80.2	0.0	0.0	40.6	0.0	0.0	41.9	0.0	0.0															
72.9	1.0	-5.1	73.4	6.6	-2.8	74.1	7.6	3.0	50.5	0.0	0.0	47.2	0.0	0.0															
65.7	2.0	-10.1	66.7	13.1	-5.6	68.0	15.2	5.9	60.4	0.0	0.0	52.5	0.0	0.0															
58.4	3.1	-15.2	59.9	19.7	-8.3	61.9	22.9	8.9	70.3	0.0	0.0	57.7	0.0	0.0															
51.2	4.1	-20.2	53.2	26.2	-11.1	55.8	30.5	11.8	80.2	0.0	0.0	63.0	0.0	0.0															
43.9	5.1	-25.3	46.4	32.8	-13.9	49.6	38.1	14.8	90.1	0.0	0.0	68.3	0.0	0.0															
36.7	6.1	-30.3	39.7	39.3	-16.7	43.5	45.7	17.7	100.0	0.0	0.0	73.6	0.0	0.0															
92.9	3.4	25.4	88.4	-18.9	17.0	84.1	-14.8	-8.1	20.8	0.0	0.0	78.9	0.0	0.0															
85.4	2.3	16.9	82.4	-12.6	11.3	79.5	-9.9	-5.4	30.7	0.0	0.0	84.2	0.0	0.0															
77.8	1.1	8.5	76.3	-6.3	5.7	74.9	-4.9	-2.7	40.6	0.0	0.0	89.4	0.0	0.0															
70.3	0.0	0.0	70.3	0.0	0.0	70.3	0.0	0.0	50.5	0.0	0.0	94.7	0.0	0.0															
63.0	1.0	-5.1	63.5	6.6	-2.8	64.2	7.6	3.0	60.4	0.0	0.0	100.0	0.0	0.0															
55.8	2.0	-10.1	56.8	13.1	-5.6	58.1	15.2	5.9	70.3	0.0	0.0	20.8	0.0	0.0															
48.5	3.1	-15.2	50.0	19.7	-8.3	52.0	22.9	8.9	80.2	0.0	0.0	26.1	0.0	0.0															
41.3	4.1	-20.2	43.3	26.2	-11.1	45.8	30.5	11.8	90.1	0.0	0.0	31.3	0.0	0.0															
34.0	5.1	-25.3	36.5	32.8	-13.9	39.7	38.1	14.8	100.0	0.0	0.0	36.6	0.0	0.0															
90.6	4.5	33.8	84.5	-25.2	22.7	78.8	-19.8	-10.9				41.9	0.0	0.0															
83.0	3.4	25.4	78.5	-18.9	17.0	74.2	-14.8	-8.1				47.2	0.0	0.0															
75.5	2.3	16.9	72.5	-12.6	11.3	69.6	-9.9	-5.4				52.5	0.0	0.0															
67.9	1.1	8.5	66.4	-6.3	5.7	65.0	-4.9	-2.7				57.7	0.0	0.0															
60.4	0.0	0.0	60.4	0.0	0.0	60.4	0.0	0.0				63.0	0.0	0.0															
53.1	1.0	-5.1	53.6	6.6	-2.8	54.3	7.6	3.0				68.3	0.0	0.0															
45.9	2.0	-10.1	46.9	13.1	-5.6	48.2	15.2	5.9				73.6	0.0	0.0															
38.6	3.1	-15.2	40.1	19.7	-8.3	42.1	22.9	8.9				78.9	0.0	0.0															
31.4	4.1	-20.2	33.4	26.2	-11.1	35.9	30.5	11.8				84.2	0.0	0.0															
88.2	5.7	42.3	80.7	-31.5	28.4	73.5	-24.7	-13.6				89.4	0.0	0.0															
80.7	4.5	33.8	74.6	-25.2	22.7	68.9	-19.8	-10.9				94.7	0.0	0.0															
73.1	3.4	25.4	68.6	-18.9	17.0	64.3	-14.8	-8.1				100.0	0.0	0.0															
65.6	2.3	16.9	62.6	-12.6	11.3	59.7	-9.9	-5.4				20.8	0.0	0.0															
58.0	1.1	8.5	56.5	-6.3	5.7	55.1	-4.9	-2.7				26.1	0.0	0.0															
50.5	0.0	0.0	50.5	0.0	0.0	50.5	0.0	0.0				31.3	0.0	0.0															
43.2	1.0	-5.1	43.7	6.6	-2.8	44.4	7.6	3.0				36.6	0.0	0.0															
36.0	2.0	-10.1	37.0	13.1	-5.6	38.3	15.2	5.9				41.9	0.0	0.0															
28.7	3.1	-15.2	30.2	19.7	-8.3	32.1	22.9	8.9				47.2	0.0	0.0															
85.8	6.8	50.7	76.8	-37.8	34.0	68.2	-29.6	-16.3				52.5	0.0	0.0															
78.3	5.7	42.3	70.8	-31.5	28.4	63.6	-24.7	-13.6				57.7	0.0	0.0															
70.7	4.5	33.8	64.7	-25.2	22.7	59.0	-19.8	-10.9				63.0	0.0	0.0															
63.2	3.4	25.4	58.7	-18.9	17.0	54.4	-14.8	-8.1				68.3	0.0	0.0															
55.7	2.3	16.9	52.6	-12.6	11.3	49.8	-9.9	-5.4				73.6	0.0	0.0															
48.1	1.1	8.5	46.6	-6.3	5.7	45.2	-4.9	-2.7				78.9	0.0	0.0															
40.6	0.0	0.0	40.6	0.0	0.0	40.6	0.0	0.0				84.2	0.0	0.0															
33.3	1.0	-5.1	33.8	6.6	-2.8	34.5	7.6	3.0				89.4	0.0	0.0															
26.1	2.0	-10.1	27.1	13.1	-5.6	28.4	15.2	5.9				94.7	0.0	0.0															
83.5	7.9	59.2	72.9	-44.1	39.7	62.9	-34.6	-19.0				100.0	0.0	0.0															
75.9	6.8	50.7	66.9	-37.8	34.0	58.3	-29.6	-16.3																					
68.4	5.7	42.3	60.8	-31.5	28.4	53.7	-24.7	-13.6																					
60.8	4.5	33.8	54.8	-25.2	22.7	49.1	-19.8	-10.9																					
53.3	3.4	25.4	48.8	-18.9	17.0	44.5	-14.8	-8.1																					
45.8	2.3	16.9	42.7	-12.6	11.3	39.9	-9.9	-5.4																					
38.2	1.1	8.5	36.7	-6.3	5.7	35.3	-4.9	-2.7																					
30.7	0.0	0.0	30.7	0.0	0.0	30.7	0.0	0.0																					
23.4	1.0	-5.1	23.9	6.6	-2.8	24.6	7.6	3.0																					
81.1	9.1	67.6	69.0	-50.4	45.4	57.6	-39.5	-21.7																					
73.6	7.9	59.2	63.0	-44.1	39.7	53.0	-34.6	-19.0																					
66.0	6.8	50.7	57.0	-37.8	34.0	48.4	-29.6	-16.3																					
58.5	5.7	42.3	50.9	-31.5	28.4	43.8	-24.7	-13.6																					
50.9	4.5	33.8	44.9	-25.2	22.7	39.2	-19.8	-10.9																					
43.4	3.4	25.4	38.9	-18.9	17.0	34.6	-14.8	-8.1																					
35.9	2.3	16.9	32.8	-12.6	11.3	30.0	-9.9	-5.4																					
28.3	1.1	8.5	26.8	-6.3	5.7	25.4	-4.9	-2.7																					
20.8	0.0	0.0	20.8	0.0	0.0	20.8	0.0	0.0																					

%XYZa,ICC O:32.2 19.5 6.9 Y:75.6 86.6 17.6 L:15.2 29.6 13.2 C:16.6 24.5 58.3 V:11.9 9.4 31.6 M:34.0 19.1 28.2 N:3.0 3.2 3.5 W:95.1 100.0 108.9

%LAB*a_8bit,CIE O:120 199 172 Y:224 112 226 L:144 54 169 C:133 88 83 V:85 156 78 M:119 209 113 N:47 128 128 W:237 128 128

237	128	128	237	128	128	237	128	128	237	128	128	237	128	128	237	128	128	237	128	128	237	128	128	237	128	128
224	122	124	221	128	122	220	135	124	224	123	122	219	130	122	222	137	125	223	125	122	218	132	122	222	138	127
212	117	120	204	128	116	203	141	120	211	119	117	202	132	116	206	146	123	208	122	116	199	135	116	208	148	127
199	111	115	187	129	110	186	148	116	197	114	111	184	133	110	190	154	120	193	120	111	180	139	109	193	158	126
186	106	111	171	129	104	170	155	112	184	110	106	166	135	103	175	163	117	179	117	105	162	142	103	178	168	126
173	100	107	154	129	98	153	162	107	171	105	100	148	137	97	159	172	114	164	114	99	143	146	97	164	177	125
160	95	103	137	129	92	136	168	103	158	100	94	131	139	91	144	181	112	150	111	93	124	150	91	149	187	125
148	89	99	121	129	86	119	175	99	144	96	89	113	140	85	128	190	109	135	109	88	105	153	85	134	197	124
135	83	94	104	129	80	102	182	95	131	91	83	95	142	79	113	198	106	121	106	82	86	157	78	119	207	124
223	137	132	234	128	139	225	120	131	225	135	135	233	124	139	225	121	129	227	133	136	230	122	136	225	121	127
213	128	128	213	128	128	213	128	128	213	128	128	213	128	128	213	128	128	213	128	128	213	128	128	213	128	128
201	122	124	197	128	122	197	135	124	200	123	122	196	130	122	198	137	125	199	125	122	195	132	122	199	138	127
188	117	120	180	128	116	180	141	120	187	119	117	178	132	116	182	146	123	184	122	116	176	135	116	184	148	127
175	111	115	164	129	110	163	148	116	174	114	111	160	133	110	167	154	120	170	120	111	157	139	109	169	158	126
162	106	111	147	129	104	146	155	112	160	110	106	142	135	103	151	163	117	155	117	105	138	142	103	155	168	126
149	100	107	130	129	98	129	162	107	147	105	100	125	137	97	136	172	114	141	114	99	119	146	97	140	177	125
137	95	103	114	129	92	112	168	103	134	100	94	107	139	91	120	181	112	126	111	93	100	150	91	125	187	125
124	89	99	97	129	86	95	175	99	121	96	89	89	140	85	104	190	109	111	109	88	81	153	85	110	197	124
208	146	137	230	127	151	213	111	133	212	142	141	229	120	149	213	113	129	218	138	144	222	116	144	212	114	126
199	137	132	210	128	139	202	120	131	201	135	135	209	124	139	201	121	129	204	133	136	206	122	136	201	121	127
190	128	128	190	128	128	190	128	128	190	128	128	190	128	128	190	128	128	190	128	128	190	128	128	190	128	128
177	122	124	173	128	122	173	135	124	176	123	122	172	130	122	174	137	125	175	125	122	171	132	122	175	138	127
164	117	120	156	128	116	156	141	120	163	119	117	154	132	116	159	146	123	161	122	116	152	135	116	160	148	127
151	111	115	140	129	110	139	148	116	150	114	111	136	133	110	143	154	120	146	120	111	133	139	109	146	158	126
138	106	111	123	129	104	122	155	112	137	110	106	119	135	103	127	163	117	131	117	105	114	142	103	131	168	126
126	100	107	106	129	98	105	162	107	123	105	100	101	137	97	112	172	114	117	114	99	95	146	97	116	177	125
113	95	103	90	129	92	88	168	103	110	100	94	83	139	91	96	181	112	102	111	93	76	150	91	101	187	125
193	155	141	227	127	162	201	103	136	199	150	148	225	117	160	201	106	130	208	142	152	215	109	152	200	108	125
184	146	137	207	127	151	190	111	133	188	142	141	205	120	149	189	113	129	194	138	144	199	116	144	189	114	126
175	137	132	186	128	139	178	120	131	177	135	135	186	124	139	178	121	129	180	133	136	182	122	136	177	121	127
166	128	128	166	128	128	166	128	128	166	128	128	166	128	128	166	128	128	166	128	128	166	128	128	166	128	128
153	122	124	149	128	122	149	135	124	153	123	122	148	130	122	150	137	125	151	125	122	147	132	122	151	138	127
140	117	120	133	128	116	132	141	120	139	119	117	130	132	116	135	146	123	137	122	116	128	135	116	137	148	127
128	111	115	116	129	110	115	148	116	126	114	111	113	133	110	119	154	120	122	120	111	109	139	109	122	158	126
115	106	111	99	129	104	98	155	112	113	110	106	95	135	103	104	163	117	108	117	105	90	142	103	107	168	126
102	100	107	83	129	98	81	162	107	100	105	100	77	137	97	88	172	114	93	114	99	71	146	97	92	177	125
179	164	145	223	126	173	190	95	139	187	157	154	221	113	170	188	98	130	198	147	160	208	103	161	188	101	123
170	155	141	203	127	162	178	103	136	176	150	148	201	117	160	177	106	130	184	142	152	191	109	152	176	108	125
160	146	137	183	127	151	166	111	133	164	142	141	182	120	149	165	113	129	170	138	144	175	116	144	165	114	126
151	137	132	163	128	139	154	120	131	153	135	135	162	124	139	154	121	129	156	133	136	159	122	136	154	121	127
142	128	128	142	128	128	142	128	128	142	128	128	142	128	128	142	128	128	142	128	128	142	128	128	142	128	128
129	122	124	126	128	122	125	135	124	129	123	122	125	130	122	127	137	125	128	125	122	123	132	122	128	138	127
117	117	120	109	128	116	108	141	120	116	119	117	107	132	116	111	146	123	113	122	116	104	135	116	113	148	127
104	111	115	92	129	110	92	148	116	102	114	111	89	133	110	96	154	120	99	120	111	86	139	109	98	158	126
91	106	111	76	129	104	75	155	112	89	110	106	71	135	103	80	163	117	84	117	105	67	142	103	83	168	126
164	173	150	220	126	185	178	87	141	174	164	161	217	109	181	176	91	131	188	152	168	200	97	169	175	94	122
155	164	145	200	126	173	166	95	139	163	157	154	197	113	170	165	98	130	174	147	160	184	103	161	164	101	123
146	155	141	179	127	162	154	103	136	152	150	148	177	117	160	153	106	130	160	142	152	168	109	152	152	108	125
137	146	137	159	127	151	142	111	133	141	142	141	158	120	149	142	113	129	146	138	144	151	116	144	141	114	126
128	137	132	139	128	139	130	120	131	130	135	135	138	124	139	130	121	129	132	133	136	135	122	136	130	121	127
119	128	128	119	128	128	119	128	128	119	128	128	119	128	128	119	128	128	119	128	128	119	128	128	119	128	128
106	122	124	102	128	122	102	135	124	105	123	122	101	130	122	103	137	125	104	125	122	100	132	122	104	138	127
93	117	120	85	128	116	85	141	120	92	119	117	83	132	116	87	146	123	89	122	116	81	135	116	89	148	127
80	111	115	69	129	110	68	148	116	79	114	111	65	133	110	72	154	120	75	120	111	62	139	109	74	158	126
149	182	154	216	125	196	166	78	144	161	171	167	213	105	191	164	83	131	178	157	176	193	91	177	163	87	121
140	173	150	196	126	185	154	87	141	150	164	161	193	109	181	152	91	131	164	152	168	176	97	169	151	94	122
131	164	145	176	126	173	142	95	139	139	157	154	173	113	170	141	98	130	151	147	160	160	103	161	140	101	123
122	155	141	156	127	162	130	103	136	128	150	148	154	117	160	129	106	130	137	142	152	144	109	152	129	108	125
113	146	137	135	127	151	118	111	133	117	142	141	134	120	149	118	113	129	123	138	144	127	116	144	117	114	126
104	137	132	115	128	139	107	120	131	106	135	135	114	124	139	106	121	129	109	133	136	111	122	136	106	121	127
95	128	128	95	128	128	95	128	128	95	128	128	95	128	128	95	128	128	95	128	128	95	128	128	95	128	128
82	122	124	78	128	122	78	135	124	82	123	122	77	130	122	79	137	125	80	125	122	76	132	122	80	138	127
69	117	120	61	128	116	61	141	120	68	119	117	59	132	116	64	146	123	66	122	116	57	135	116	65	148	127
135	191	158	213	125	207	154	70	147	149	178	174	209	101	202	152	76	132	169	162	184	185	85	185	150	81	120
126	182	154	193	125	196	142	78	144	138	171	167	189	105	191	140	83	131	155	157	176	169	91	177	139	87	121
117	173	150	172	126	185	130	87	141	127	164	161	169	109	181	129	91	131	141	152	168	153	97	169	128	94	122
107	164	145	152	126	173	118	95	139	116	157	154	150	113	170	117	98	130	127	147	160	136	103	161	116	101	123
98	155	141	132	127	162	106	103	136	104	150	148	130	117	160	106	106	130	113	142	152	120	109	152	105	108	125
89	146	137	112	127	151	95	111	133	93	142	141	110	120	149	94	113	129	99	138	144	104	116	144	94	114	126
80	137	132	91	128	139	83	120	131	82	135	135	91	124	139	83	121	129	85	133	136	87	122	136	82	121	127
71	128	128	71	128	128	71	128	128	71	128	128	71	128	128	71	128	128	71	128	128	71	128	128	71	128	128
58	122	124	54	128	122	54	135	124	58	123	122	53	130	122	55	137	125	56	125	122	52	132	122	56	138	127
120	200	162	209	124	219	142	62	149	136	185	180	205	98	212	140	68	132	159	167	192	178	78	193	138	74	119
111	191	158	189	125	207	130	70	147	125	178	174	185	101	202	128	76	132	145	162	184	162	85	185	127	81	120
102	182	154	169	125	196	118	78	144	114	171	167	165	105	191	117	83	131	131	157	176	145	91	177	115	87	121
93	173	150	149	126	185	106	87	141	103	164	161	146	109	181	105	91	131	117	152	168	129	97	169	104	94	122
84	164	145	128	126	173	95	95	139	92	157	154	126	113	170	93	98	130	103	147	160	113	103	161	93	101	123
75	155	141	108	127	162	83	103	136	81	150	148	106	117	160	82	106	130	89	142	152	96	109	152	81	108	125
66	146	137	88	127	151	71	111	133	70	142	141	87	120	149	70	113	129	75	138	144	80	116	144	70	114	126
56	137	132	68	128	139	59	120	131	58	135	135	67	124	139	59	121	129	61	133	136	64	122	136	59	121	127
47	128	128	47	128	128	47	128	128	47	128	128	47	128	128	47	128	128	47	128	128	47	128	128	47	128	128

%XYZa_8bit,CIE O:68 41 15 Y:160 183 37 L:32 63 28 C:35 52 123 V:25 20 67 M:72 40 60 N:6 7 7 W:201 212 231

%LAB*a_8bit,CIE O:120 199 172 Y:224 112 226 L:144 54 169 C:133 88 83 V:85 156 78 M:119 209 113 N:47 128 128 W:237 128 128

237	128	128	237	128	128	237	128	128	47	128	128	47	128	128	47	128	128												
222	127	122	219	133	123	223	137	130	71	128	128	60	128	128	237	128	128												
206	126	116	201	138	118	208	147	132	95	128	128	73	128	128	120	200	162												
190	124	110	183	143	112	193	156	134	119	128	128	85	128	128	135	83	94												
175	123	104	165	148	107	179	166	136	142	128	128	98	128	128	209	124	219												
159	122	99	147	153	102	164	175	137	166	128	128	111	128	128	104	129	80												
143	121	93	129	159	97	149	185	139	190	128	128	123	128	128	142	62	149												
128	119	87	112	164	92	134	194	141	213	128	128	136	128	128	102	182	95												
112	118	81	94	169	86	120	204	143	237	128	128	149	128	128															
230	130	137	227	120	134	225	122	125	47	128	128	161	128	128															
213	128	128	213	128	128	213	128	128	71	128	128	174	128	128															
198	127	122	196	133	123	199	137	130	95	128	128	187	128	128															
182	126	116	178	138	118	184	147	132	119	128	128	199	128	128															
167	124	110	160	143	112	169	156	134	142	128	128	212	128	128															
151	123	104	142	148	107	155	166	136	166	128	128	225	128	128															
135	122	99	124	153	102	140	175	137	190	128	128	237	128	128															
120	121	93	106	159	97	125	185	139	213	128	128	47	128	128															
104	119	87	88	164	92	111	194	141	237	128	128	60	128	128															
223	133	147	216	111	140	212	116	123	47	128	128	73	128	128															
207	130	137	203	120	134	201	122	125	71	128	128	85	128	128															
190	128	128	190	128	128	190	128	128	95	128	128	98	128	128															
174	127	122	172	133	123	175	137	130	119	128	128	111	128	128															
158	126	116	154	138	118	160	147	132	142	128	128	123	128	128															
143	124	110	136	143	112	146	156	134	166	128	128	136	128	128															
127	123	104	118	148	107	131	166	136	190	128	128	149	128	128															
112	122	99	100	153	102	116	175	137	213	128	128	161	128	128															
96	121	93	82	159	97	102	185	139	237	128	128	174	128	128															
216	135	156	206	103	146	199	109	120	47	128	128	187	128	128															
200	133	147	193	111	140	188	116	123	71	128	128	199	128	128															
183	130	137	179	120	134	177	122	125	95	128	128	212	128	128															
166	128	128	166	128	128	166	128	128	119	128	128	225	128	128															
150	127	122	148	133	123	151	137	130	142	128	128	237	128	128															
135	126	116	130	138	118	137	147	132	166	128	128	47	128	128															
119	124	110	112	143	112	122	156	134	190	128	128	60	128	128															
103	123	104	94	148	107	107	166	136	213	128	128	73	128	128															
88	122	99	76	153	102	93	175	137	237	128	128	85	128	128															
209	138	166	195	94	152	187	103	117				98	128	128															
193	135	156	182	103	146	176	109	120				111	128	128															
176	133	147	169	111	140	165	116	123				123	128	128															
159	130	137	156	120	134	153	122	125				136	128	128															
142	128	128	142	128	128	142	128	128				149	128	128															
127	127	122	124	133	123	128	137	130				161	128	128															
111	126	116	106	138	118	113	147	132				174	128	128															
95	124	110	88	143	112	98	156	134				187	128	128															
80	123	104	70	148	107	84	166	136				199	128	128															
202	140	175	185	86	158	174	97	115				212	128	128															
186	138	166	172	94	152	163	103	117				225	128	128															
169	135	156	158	103	146	152	109	120				237	128	128															
152	133	147	145	111	140	141	116	123				47	128	128															
135	130	137	132	120	134	130	122	125				60	128	128															
119	128	128	119	128	128	119	128	128				73	128	128															
103	127	122	101	133	123	104	137	130				85	128	128															
87	126	116	83	138	118	89	147	132				98	128	128															
72	124	110	65	143	112	74	156	134				111	128	128															
196	143	185	174	77	164	162	91	112				123	128	128															
179	140	175	161	86	158	150	97	115				136	128	128															
162	138	166	148	94	152	139	103	117				149	128	128															
145	135	156	135	103	146	128	109	120				161	128	128															
128	133	147	121	111	140	117	116	123				174	128	128															
112	130	137	108	120	134	106	122	125				187	128	128															
95	128	128	95	128	128	95	128	128				199	128	128															
79	127	122	77	133	123	80	137	130				212	128	128															
64	126	116	59	138	118	65	147	132				225	128	128															
189	145	194	164	69	170	149	85	109				237	128	128															
172	143	185	151	77	164	138	91	112																					
155	140	175	137	86	158	127	97	115																					
138	138	166	124	94	152	116	103	117																					
121	135	156	111	103	146	104	109	120																					
105	133	147	98	111	140	93	116	123																					
88	130	137	84	120	134	82	122	125																					
71	128	128	71	128	128	71	128	128																					
55	127	122	53	133	123	56	137	130																					
182	147	204	153	60	176	136	79	107																					
165	145	194	140	69	170	125	85	109																					
148	143	185	127	77	164	114	91	112																					
131	140	175	114	86	158	103	97	115																					
114	138	166	100	94	152	92	103	117																					
98	135	156	87	103	146	81	109	120																					
81	133	147	74	111	140	70	116	123																					
64	130	137	61	120	134	58	122	125																					
47	128	128	47	128	128	47	128	128																					

%XYZa_8bit,CIE O:68 41 15 Y:160 183 37 L:32 63 28 C:35 52 123 V:25 20 67 M:72 40 60 N:6 7 7 W:201 212 231

%LAB*a_8bit,ICC			O:131	203	175	Y:241	111	233	L:156	49	172	C:144	85	80	V:93	158	75	M:129	214	112	N:53	128	128	W:255	128	128
255	128	128	255	128	128	255	128	128	255	128	128	255	128	128	255	128	128	255	128	128	255	128	128	255	128	128
241	123	122	235	132	121	239	139	126	239	125	122	236	133	122	239	138	128	238	127	122	237	135	123	239	138	130
227	117	116	215	135	115	224	150	124	224	122	116	216	138	117	224	149	128	221	127	115	218	141	119	224	148	132
214	112	110	194	139	108	208	160	122	208	120	110	197	143	111	208	159	128	204	126	109	200	148	114	208	158	134
200	107	104	174	143	101	192	171	120	192	117	103	178	148	105	192	170	128	187	125	103	182	154	109	193	168	136
186	101	98	154	147	95	177	182	118	177	114	97	159	154	99	177	180	128	170	124	96	163	161	104	177	178	138
172	96	92	134	150	88	161	193	116	161	111	91	139	159	94	161	191	128	153	124	90	145	168	100	161	189	139
158	91	86	114	154	81	145	203	114	146	109	85	120	164	88	145	201	128	135	123	84	127	174	95	146	199	141
144	85	80	93	158	75	129	214	112	130	106	79	101	169	82	130	211	128	118	122	77	108	181	90	130	209	143
239	137	134	253	126	141	243	118	133	243	135	136	250	124	139	242	120	129	246	132	137	248	122	137	242	121	127
230	128	128	230	128	128	230	128	128	230	128	128	230	128	128	230	128	128	230	128	128	230	128	128	230	128	128
216	123	122	210	132	121	214	139	126	214	125	122	210	133	122	214	138	128	213	127	122	211	135	123	214	138	130
202	117	116	189	135	115	198	150	124	198	122	116	191	138	117	198	149	128	196	127	115	193	141	119	199	148	132
188	112	110	169	139	108	183	160	122	183	120	110	172	143	111	183	159	128	178	126	109	175	148	114	183	158	134
174	107	104	149	143	101	167	171	120	167	117	103	153	148	105	167	170	128	161	125	103	156	154	109	167	168	136
161	101	98	129	147	95	151	182	118	152	114	97	133	154	99	151	180	128	144	124	96	138	161	104	152	178	138
147	96	92	109	150	88	136	193	116	136	111	91	114	159	94	136	191	128	127	124	90	120	168	100	136	189	139
133	91	86	88	154	81	120	203	114	120	109	85	95	164	88	120	201	128	110	123	84	101	174	95	120	199	141
224	147	140	252	124	154	230	108	139	231	141	143	245	119	150	229	111	131	236	136	146	240	115	146	229	114	126
214	137	134	228	126	141	217	118	133	217	135	136	225	124	139	217	120	129	220	132	137	222	122	137	217	121	127
204	128	128	204	128	128	204	128	128	204	128	128	204	128	128	204	128	128	204	128	128	204	128	128	204	128	128
191	123	122	184	132	121	189	139	126	189	125	122	185	133	122	189	138	128	187	127	122	186	135	123	189	138	130
177	117	116	164	135	115	173	150	124	173	122	116	166	138	117	173	149	128	170	127	115	168	141	119	173	148	132
163	112	110	144	139	108	157	160	122	158	120	110	147	143	111	158	159	128	153	126	109	149	148	114	158	158	134
149	107	104	124	143	101	142	171	120	142	117	103	127	148	105	142	170	128	136	125	103	131	154	109	142	168	136
135	101	98	104	147	95	126	182	118	126	114	97	108	154	99	126	180	128	119	124	96	113	161	104	126	178	138
122	96	92	83	150	88	110	193	116	111	111	91	89	159	94	111	191	128	102	124	90	94	168	100	111	189	139
208	156	145	250	122	167	218	98	144	218	148	151	240	115	161	216	103	132	227	140	155	233	109	155	215	106	124
199	147	140	226	124	154	205	108	139	205	141	143	220	119	150	204	111	131	211	136	146	215	115	146	203	114	126
189	137	134	203	126	141	192	118	133	192	135	136	200	124	139	192	120	129	195	132	137	197	122	137	191	121	127
179	128	128	179	128	128	179	128	128	179	128	128	179	128	128	179	128	128	179	128	128	179	128	128	179	128	128
165	123	122	159	132	121	164	139	126	164	125	122	160	133	122	164	138	128	162	127	122	161	135	123	164	138	130
152	117	116	139	135	115	148	150	124	148	122	116	141	138	117	148	149	128	145	127	115	143	141	119	148	148	132
138	112	110	119	139	108	132	160	122	132	120	110	121	143	111	132	159	128	128	126	109	124	148	114	132	158	134
124	107	104	98	143	101	116	171	120	117	117	103	102	148	105	117	170	128	111	125	103	106	154	109	117	168	136
110	101	98	78	147	95	101	182	118	101	114	97	83	154	99	101	180	128	94	124	96	88	161	104	101	178	138
193	166	151	248	119	180	206	89	150	206	155	158	236	110	171	204	95	134	218	145	164	225	103	164	202	99	123
183	156	145	225	122	167	193	98	144	193	148	151	215	115	161	191	103	132	202	140	155	207	109	155	190	106	124
173	147	140	201	124	154	180	108	139	180	141	143	195	119	150	179	111	131	186	136	146	190	115	146	178	114	126
164	137	134	178	126	141	167	118	133	167	135	136	174	124	139	166	120	129	170	132	137	172	122	137	166	121	127
154	128	128	154	128	128	154	128	128	154	128	128	154	128	128	154	128	128	154	128	128	154	128	128	154	128	128
140	123	122	134	132	121	138	139	126	138	125	122	135	133	122	138	138	128	137	127	122	136	135	123	138	138	130
126	117	116	114	135	115	123	150	124	123	122	116	115	138	117	123	149	128	120	127	115	117	141	119	123	148	132
113	112	110	93	139	108	107	160	122	107	120	110	96	143	111	107	159	128	103	126	109	99	148	114	107	158	134
99	107	104	73	143	101	91	171	120	91	117	103	77	148	105	91	170	128	86	125	103	81	154	109	92	168	136
177	175	157	246	117	193	193	79	155	194	161	166	231	106	182	191	87	135	209	149	174	218	96	173	189	92	122
168	166	151	223	119	180	180	89	150	181	155	158	210	110	171	178	95	134	193	145	164	200	103	164	177	99	123
158	156	145	199	122	167	167	98	144	168	148	151	190	115	161	166	103	132	177	140	155	182	109	155	165	106	124
148	147	140	176	124	154	155	108	139	155	141	143	170	119	150	153	111	131	161	136	146	164	115	146	153	114	126
138	137	134	152	126	141	142	118	133	142	135	136	149	124	139	141	120	129	145	132	137	147	122	137	141	121	127
129	128	128	129	128	128	129	128	128	129	128	128	129	128	128	129	128	128	129	128	128	129	128	128	129	128	128
115	123	122	109	132	121	113	139	126	113	125	122	109	133	122	113	138	128	112	127	122	110	135	123	113	138	130
101	117	116	88	135	115	97	150	124	97	122	116	90	138	117	97	149	128	95	127	115	92	141	119	97	148	132
87	112	110	68	139	108	82	160	122	82	120	110	71	143	111	82	159	128	77	126	109	74	148	114	82	158	134
162	184	163	245	115	206	181	69	161	182	168	173	226	102	193	178	78	137	199	153	183	210	90	182	176	85	121
152	175	157	221	117	193	168	79	155	169	161	166	205	106	182	165	87	135	183	149	174	192	96	173	164	92	122
142	166	151	198	119	180	155	89	150	156	155	158	185	110	171	153	95	134	167	145	164	175	103	164	152	99	123
133	156	145	174	122	167	142	98	144	142	148	151	165	115	161	141	103	132	151	140	155	157	109	155	140	106	124
123	147	140	151	124	154	129	108	139	129	141	143	144	119	150	128	111	131	135	136	146	139	115	146	128	114	126
113	137	134	127	126	141	116	118	133	116	135	136	124	124	139	116	120	129	119	132	137	121	122	137	116	121	127
103	128	128	103	128	128	103	128	128	103	128	128	103	128	128	103	128	128	103	128	128	103	128	128	103	128	128
90	123	122	83	132	121	88	139	126	88	125	122	84	133	122	88	138	128	86	127	122	85	135	123	88	138	130
76	117	116	63	135	115	72	150	124	72	122	116	65	138	117	72	149	128	69	127	115	67	141	119	72	148	132
146	194	169	243	113	220	169	59	166	169	175	181	221	97	204	165	70	138	190	157	192	203	84	191	163	77	120
136	184	163	219	115	206	156	69	161	156	168	173	201	102	193	153	78	137	174	153	183	185	90	182	150	85	121
127	175	157	196	117	193	143	79	155	143	161	166	180	106	182	140	87	135	158	149	174	167	96	173	138	92	122
117	166	151	172	119	180	130	89	150	130	155	158	160	110	171	128	95	134	142	145	164	149	103	164	126	99	123
107	156	145	149	122	167	117	98	144	117	148	151	139	115	161	115	103	132	126	140	155	132	109	155	114	106	124
98	147	140	125	124	154	104	108	139	104	141	143	119	119	150	103	111	131	110	136	146	114	115	146	102	114	126
88	137	134	102	126	141	91	118	133	91	135	136	99	124	139	91	120	129	94	132	137	96	122	137	90	121	127
78	128	128	78	128	128	78	128	128	78	128	128	78	128	128	78	128	128	78	128	128	78	128	128	78	128	128
64	123	122	58	132	121	63	139	126	63	125	122	59	133	122	63	138	128	61	127	122	60	135	123	63	138	130
131	203	175	241	111	233	156	49	172	157	181	188	216	93	215	152	62	139	181	161	201	195	78	200	149	70	118
121	194	169	218	113	220	143	59	166	144	175	181	196	97	204	140	70	138	165	157	192	178	84	191	137	77	120
111	184	163	194	115	206	130	69	161	131	168	173	175	102	193	127	78	137	149	153	183	160	90	182	125	85	121
102	175	157	171	117	193	118	79	155	118	161	166	155	106	182	115	87	135	133	149	174	142	96	173	113	92	122
92	166	151	147	119	180	105	89	150	105	155	158	135	110	171	103	95	134	117	145	164	124	103	164	101	99	123
82	156	145	124	122	167	92	98	144	92	148	151	114	115	161	90	103	132	101	140	155	106	109	155	89	106	124
72	147	140	100	124	154	79	108	139	79	141	143	94	119	150	78	111	131	85	136	146	89	115	146	77	114	126
63	137	134	76	126	141	66	118	133	66	135	136	73	124	139	65	120	129	69	132	137	71	122	137	65	121	127
53	128	128	53	128	128	53	128	128	53	128	128	53	128	128	53	128	128	53	128	128	53	128	128	53	128	128
%XYZa_8bit,ICC			O:82	50	18	Y:193	221	45	L:39	75	34	C:42	63	149	V:30	24	81	M:87	49	72	N:8	8	9	W:242	255	278

%LAB*a_8bit,ICC O:131 203 175 Y:241 111 233 L:156 49 172 C:144 85 80 V:93 158 75 M:129 214 112 N:53 128 128 W:255 128 128

255	128	128	255	128	128	255	128	128	53	128	128	53	128	128	53	128	128												
237	129	122	238	136	124	239	138	132	78	128	128	66	128	128	255	128	128												
218	131	115	221	145	121	224	148	136	103	128	128	80	128	128	131	203	175												
200	132	109	203	153	117	208	157	139	129	128	128	93	128	128	144	85	80												
181	133	102	186	162	114	193	167	143	154	128	128	107	128	128	241	111	233												
163	135	96	169	170	110	177	177	147	179	128	128	120	128	128	93	158	75												
144	136	89	152	178	107	162	187	151	204	128	128	134	128	128	156	49	172												
126	137	83	135	187	103	146	196	155	230	128	128	147	128	128	129	214	112												
107	138	76	117	195	100	130	206	158	255	128	128	161	128	128															
249	129	139	245	120	135	241	122	125	53	128	128	174	128	128															
230	128	128	230	128	128	230	128	128	78	128	128	188	128	128															
211	129	122	213	136	124	214	138	132	103	128	128	201	128	128															
193	131	115	195	145	121	199	148	136	129	128	128	215	128	128															
174	132	109	178	153	117	183	157	139	154	128	128	228	128	128															
156	133	102	161	162	114	167	167	143	179	128	128	242	128	128															
137	135	96	144	170	110	152	177	147	204	128	128	255	128	128															
119	136	89	126	178	107	136	187	151	230	128	128	53	128	128															
100	137	83	109	187	103	121	196	155	255	128	128	66	128	128															
243	131	150	235	112	143	228	115	121	53	128	128	80	128	128															
224	129	139	220	120	135	216	122	125	78	128	128	93	128	128															
204	128	128	204	128	128	204	128	128	103	128	128	107	128	128															
186	129	122	187	136	124	189	138	132	129	128	128	120	128	128															
168	131	115	170	145	121	173	148	136	154	128	128	134	128	128															
149	132	109	153	153	117	158	157	139	179	128	128	147	128	128															
131	133	102	136	162	114	142	167	143	204	128	128	161	128	128															
112	135	96	118	170	110	127	177	147	230	128	128	174	128	128															
94	136	89	101	178	107	111	187	151	255	128	128	188	128	128															
237	132	160	225	104	150	214	109	118	53	128	128	201	128	128															
218	131	150	210	112	143	203	115	121	78	128	128	215	128	128															
198	129	139	195	120	135	191	122	125	103	128	128	228	128	128															
179	128	128	179	128	128	179	128	128	129	128	128	242	128	128															
161	129	122	162	136	124	164	138	132	154	128	128	255	128	128															
142	131	115	145	145	121	148	148	136	179	128	128	53	128	128															
124	132	109	128	153	117	132	157	139	204	128	128	66	128	128															
105	133	102	110	162	114	117	167	143	230	128	128	80	128	128															
87	135	96	93	170	110	101	177	147	255	128	128	93	128	128															
231	134	171	216	96	157	201	103	114				107	128	128															
212	132	160	200	104	150	189	109	118				120	128	128															
192	131	150	185	112	143	177	115	121				134	128	128															
173	129	139	169	120	135	166	122	125				147	128	128															
154	128	128	154	128	128	154	128	128				161	128	128															
135	129	122	137	136	124	138	138	132				174	128	128															
117	131	115	120	145	121	123	148	136				188	128	128															
98	132	109	102	153	117	107	157	139				201	128	128															
80	133	102	85	162	114	92	167	143				215	128	128															
225	135	182	206	88	164	187	96	111				228	128	128															
206	134	171	190	96	157	176	103	114				242	128	128															
186	132	160	175	104	150	164	109	118				255	128	128															
167	131	150	160	112	143	152	115	121				53	128	128															
148	129	139	144	120	135	140	122	125				66	128	128															
129	128	128	129	128	128	129	128	128				80	128	128															
110	129	122	112	136	124	113	138	132				93	128	128															
92	131	115	94	145	121	98	148	136				107	128	128															
73	132	109	77	153	117	82	157	139				120	128	128															
219	137	193	196	80	172	174	90	107				134	128	128															
200	135	182	180	88	164	162	96	111				147	128	128															
180	134	171	165	96	157	150	103	114				161	128	128															
161	132	160	150	104	150	139	109	118				174	128	128															
142	131	150	134	112	143	127	115	121				188	128	128															
123	129	139	119	120	135	115	122	125				201	128	128															
103	128	128	103	128	128	103	128	128				215	128	128															
85	129	122	86	136	124	88	138	132				228	128	128															
66	131	115	69	145	121	72	148	136				242	128	128															
213	138	204	186	72	179	160	84	104				255	128	128															
194	137	193	171	80	172	149	90	107																					
174	135	182	155	88	164	137	96	111																					
155	134	171	140	96	157	125	103	114																					
136	132	160	124	104	150	113	109	118																					
117	131	150	109	112	143	102	115	121																					
97	129	139	94	120	135	90	122	125																					
78	128	128	78	128	128	78	128	128																					
60	129	122	61	136	124	63	138	132																					
207	140	215	176	64	186	147	77	100																					
188	138	204	161	72	179	135	84	104																					
168	137	193	145	80	172	123	90	107																					
149	135	182	130	88	164	112	96	111																					
130	134	171	115	96	157	100	103	114																					
111	132	160	99	104	150	88	109	118																					
91	131	150	84	112	143	76	115	121																					
72	129	139	68	120	135	65	122	125																					
53	128	128	53	128	128	53	128	128																					

%XYZa_8bit,ICC O:82 50 18 Y:193 221 45 L:39 75 34 C:42 63 149 V:30 24 81 M:87 49 72 N:8 8 9 W:242 255 278

% olv'*_8bit, 9x9x9 grid

255	255	255	255	255	255	255	255	255	255	255	255	255	255	255	255	255	255	255	255	255	255	255	255	255	255	255
223	255	250	223	235	255	242	223	255	223	254	255	223	229	255	251	223	255	223	248	255	224	223	255	255	223	249
191	255	246	191	216	255	228	191	255	191	253	255	191	203	255	246	191	255	191	240	255	193	191	255	255	191	244
159	255	241	159	196	255	215	159	255	159	252	255	159	177	255	242	159	255	159	233	255	161	159	255	255	159	238
128	255	237	128	177	255	202	128	255	128	250	255	128	151	255	238	128	255	128	226	255	130	128	255	255	128	233
96	255	232	96	157	255	189	96	255	96	249	255	96	125	255	233	96	255	96	219	255	99	96	255	255	96	227
64	255	227	64	138	255	175	64	255	64	248	255	64	99	255	229	64	255	64	211	255	68	64	255	255	64	221
32	255	223	32	118	255	162	32	255	32	247	255	32	73	255	225	32	255	32	204	255	36	32	255	255	32	216
0	255	218	0	98	255	149	0	255	0	246	255	0	47	255	221	0	255	0	197	255	5	0	255	255	0	210
255	223	228	255	252	223	223	255	228	255	228	223	248	255	223	223	255	233	255	236	223	238	255	223	223	255	239
223	223	223	223	223	223	223	223	223	223	223	223	223	223	223	223	223	223	223	223	223	223	223	223	223	223	223
191	223	219	191	204	223	210	191	223	191	222	223	191	197	223	219	191	223	191	216	223	192	191	223	223	191	218
159	223	214	159	184	223	197	159	223	159	221	223	159	171	223	215	159	223	159	209	223	161	159	223	223	159	212
128	223	209	128	164	223	183	128	223	128	220	223	128	145	223	210	128	223	128	201	223	129	128	223	223	128	206
96	223	205	96	145	223	170	96	223	96	218	223	96	119	223	206	96	223	96	194	223	98	96	223	223	96	201
64	223	200	64	125	223	157	64	223	64	217	223	64	93	223	202	64	223	64	187	223	67	64	223	223	64	195
32	223	196	32	106	223	143	32	223	32	216	223	32	67	223	197	32	223	32	179	223	36	32	223	223	32	190
0	223	191	0	86	223	130	0	223	0	215	223	0	41	223	193	0	223	0	172	223	4	0	223	223	0	184
255	191	201	255	248	191	191	255	201	255	201	191	242	255	191	191	255	212	255	217	191	220	255	191	191	255	223
223	191	196	223	220	191	191	223	196	223	196	191	217	223	191	191	223	202	223	204	191	206	223	191	191	223	207
191	191	191	191	191	191	191	191	191	191	191	191	191	191	191	191	191	191	191	191	191	191	191	191	191	191	191
159	191	187	159	172	191	178	159	191	159	190	191	159	165	191	187	159	191	159	184	191	160	159	191	191	159	186
128	191	182	128	152	191	165	128	191	128	189	191	128	139	191	183	128	191	128	177	191	129	128	191	191	128	180
96	191	177	96	133	191	151	96	191	96	188	191	96	113	191	178	96	191	96	169	191	98	96	191	191	96	174
64	191	173	64	113	191	138	64	191	64	187	191	64	87	191	174	64	191	64	162	191	66	64	191	191	64	169
32	191	168	32	93	191	125	32	191	32	185	191	32	61	191	170	32	191	32	155	191	35	32	191	191	32	163
0	191	164	0	74	191	112	0	191	0	184	191	0	36	191	165	0	191	0	147	191	4	0	191	191	0	158
255	159	174	255	245	159	159	255	173	255	174	159	236	255	159	159	255	190	255	198	159	203	255	159	159	255	207
223	159	169	223	217	159	159	223	169	223	169	159	210	223	159	159	223	180	223	185	159	189	223	159	159	223	191
191	159	164	191	188	159	159	191	164	191	164	159	185	191	159	159	191	170	191	172	159	174	191	159	159	191	175
159	159	159	159	159	159	159	159	159	159	159	159	159	159	159	159	159	159	159	159	159	159	159	159	159	159	159
128	159	155	128	140	159	146	128	159	128	158	159	128	133	159	155	128	159	128	152	159	128	128	159	159	128	154
96	159	150	96	120	159	133	96	159	96	157	159	96	107	159	151	96	159	96	145	159	97	96	159	159	96	148
64	159	146	64	101	159	120	64	159	64	156	159	64	82	159	146	64	159	64	137	159	66	64	159	159	64	143
32	159	141	32	81	159	106	32	159	32	155	159	32	56	159	142	32	159	32	130	159	34	32	159	159	32	137
0	159	136	0	61	159	93	0	159	0	154	159	0	30	159	138	0	159	0	123	159	3	0	159	159	0	131
255	128	146	255	242	128	128	255	146	255	147	128	229	255	128	128	255	169	255	179	128	186	255	128	128	255	191
223	128	142	223	213	128	128	223	142	223	142	128	204	223	128	128	223	158	223	166	128	171	223	128	128	223	175
191	128	137	191	185	128	128	191	137	191	137	128	178	191	128	128	191	148	191	153	128	157	191	128	128	191	159
159	128	132	159	156	128	128	159	132	159	132	128	153	159	128	128	159	138	159	140	128	142	159	128	128	159	143
128	128	128	128	128	128	128	128	128	128	128	128	128	128	128	128	128	128	128	128	128	128	128	128	128	128	128
96	128	123	96	108	128	114	96	128	96	126	128	96	102	128	123	96	128	96	120	128	96	96	128	128	96	122
64	128	118	64	88	128	101	64	128	64	125	128	64	76	128	119	64	128	64	113	128	65	64	128	128	64	116
32	128	114	32	69	128	88	32	128	32	124	128	32	50	128	115	32	128	32	106	128	34	32	128	128	32	111
0	128	109	0	49	128	74	0	128	0	123	128	0	24	128	110	0	128	0	98	128	3	0	128	128	0	105
255	96	119	255	239	96	96	255	119	255	120	96	223	255	96	96	255	147	255	160	96	169	255	96	96	255	176
223	96	115	223	210	96	96	223	114	223	115	96	197	223	96	96	223	137	223	147	96	154	223	96	96	223	160
191	96	110	191	181	96	96	191	110	191	110	96	172	191	96	96	191	127	191	134	96	139	191	96	96	191	144
159	96	105	159	153	96	96	159	105	159	105	96	146	159	96	96	159	116	159	121	96	125	159	96	96	159	128
128	96	100	128	124	96	96	128	100	128	101	96	121	128	96	96	128	106	128	108	96	110	128	96	96	128	112
96	96	96	96	96	96	96	96	96	96	96	96	96	96	96	96	96	96	96	96	96	96	96	96	96	96	96
64	96	91	64	76	96	82	64	96	64	94	96	64	70	96	91	64	96	64	88	96	64	64	96	96	64	90
32	96	86	32	56	96	69	32	96	32	93	96	32	44	96	87	32	96	32	81	96	33	32	96	96	32	84
0	96	82	0	37	96	56	0	96	0	92	96	0	18	96	83	0	96	0	74	96	2	0	96	96	0	79
255	64	92	255	235	64	64	255	92	255	93	64	216	255	64	64	255	126	255	141	64	151	255	64	64	255	160
223	64	87	223	207	64	64	223	87	223	88	64	191	223	64	64	223	115	223	128	64	137	223	64	64	223	144
191	64	83	191	178	64	64	191	82	191	83	64	165	191	64	64	191	105	191	115	64	122	191	64	64	191	128
159	64	78	159	150	64	64	159	78	159	79	64	140	159	64	64	159	95	159	102	64	108	159	64	64	159	112
128	64	73	128	121	64	64	128	73	128	74	64	115	128	64	64	128	84	128	89	64	93	128	64	64	128	96
96	64	68	96	92	64	64	96	68	96	69	64	89	96	64	64	96	74	96	77	64	78	96	64	64	96	80
64	64	64	64	64	64	64	64	64	64	64	64	64	64	64	64	64	64	64	64	64	64	64	64	64	64	64
32	64	59	32	44	64	50	32	64	32	63	64	32	38	64	59	32	64	32	56	64	33	32	64	64	32	58
0	64	55	0	25	64	37	0	64	0	61	64	0	12	64	55	0	64	0	49	64	1	0	64	64	0	53
255	32	65	255	232	32	32	255	65	255	66	32	210	255	32	32	255	104	255	122	32	134	255	32	32	255	144
223	32	60	223	203	32	32	223	60	223	61	32	184	223	32	32	223	94	223	109	32	119	223	32	32	223	128
191	32	56	191	175	32	32	191	55	191	57	32	159	191	32	32	191	84	191	96	32	105	191	32	32	191	112
159	32	51	159	146	32	32	159	51	159	52	32	133	159	32	32	159	73	159	83	32	90	159	32	32	159	96
128	32	46	128	118	32	32	128	46	128	47	32	108	128	32	32	128	63	128	70	32	76	128	32	32	128	80
96	32	41	96	89	32	32	96	41	96	42	32	83	96	32	32	96	53	96	58	32	61	96	32	32	96	64
64	32	37	64	60	32	32	64	37	64	37	32	57	64	32	32	64	42	64	45	32	46	64	32	32	64	48
32	32	32	32	32	32	32	32	32	32	32	32	32	32	32	32	32	32	32	32	32	32	32	32	32	32	32
0	32	27	0	12	32	19	0	32	0	31	32	0	6	32	28	0	32	0	25	32	1	0	32	32	0	26
255	0	38	255	229	0	0	255	37	255	40	0	203	255	0	0	255	83	255	103	0	117	255	0	0	255	128
223	0	33	223	200	0	0	223	33	223	35	0	178	223	0	0	223	72	223	90	0	102	223	0	0	223	112
191	0	28	191	172	0	0	191	28	191	30	0	152	191	0	0	191	62	191	77	0	88	191	0	0	191	96
159	0	24	159	143	0	0	159	23	159	25	0	127	159	0	0	159	52	159	64	0	73	159	0	0	159	80
128	0	19	128	114	0	0	128	19	128	20	0	102	128	0	0	128	41	128	51	0	58	128	0	0	128	64
96	0	14	96	86	0	0	96	14	96	15	0	76	96	0	0	96	31	96	38	0	44	96	0	0	96	48
64	0	9	64	57	0	0	64	9	64	10	0	51	64	0	0	64	21	64	26	0	29	64	0	0	64	32
32	0	5	32	29	0	0	32	5	32	5	0	25	32	0	0	32	10	32	13	0	15	32	0	0	32	16
0	0	0	0	0	0	0	0	0	0	0	0	0	0	0	0	0	0	0	0	0	0	0	0	0	0	0

% olv'*_8bit, 9x9x9 grid

255	255	255	255	255	255	255	255	255	0	0	0	0	0	0	0	0	0						
223	242	255	233	223	255	255	223	239	32	32	32	17	17	17	255	255	255						
191	228	255	210	191	255	255	191	222	64	64	64	34	34	34	255	0	38						
159	215	255	188	159	255	255	159	206	96	96	96	51	51	51	0	255	218						
128	201	255	166	128	255	255	128	190	128	128	128	68	68	68	255	229	0						
96	188	255	144	96	255	255	96	173	159	159	159	85	85	85	0	98	255						
64	174	255	121	64	255	255	64	157	191	191	191	102	102	102	0	255	37						
32	161	255	99	32	255	255	32	140	223	223	223	119	119	119	149	0	255						
0	148	255	77	0	255	255	0	124	255	255	255	136	136	136									
255	244	223	227	255	223	223	255	245	0	0	0	153	153	153									
223	223	223	223	223	223	223	223	223	32	32	32	170	170	170									
191	210	223	201	191	223	223	191	207	64	64	64	187	187	187									
159	196	223	179	159	223	223	159	190	96	96	96	204	204	204									
128	183	223	156	128	223	223	128	174	128	128	128	221	221	221									
96	169	223	134	96	223	223	96	158	159	159	159	238	238	238									
64	156	223	112	64	223	223	64	141	191	191	191	255	255	255									
32	143	223	90	32	223	223	32	125	223	223	223	0	0	0									
0	129	223	67	0	223	223	0	109	255	255	255	17	17	17									
255	233	191	199	255	191	191	255	235	0	0	0	34	34	34									
223	212	191	195	223	191	191	223	213	32	32	32	51	51	51									
191	191	191	191	191	191	191	191	191	64	64	64	68	68	68									
159	178	191	169	159	191	191	159	175	96	96	96	85	85	85									
128	164	191	147	128	191	191	128	159	128	128	128	102	102	102									
96	151	191	124	96	191	191	96	142	159	159	159	119	119	119									
64	138	191	102	64	191	191	64	126	191	191	191	136	136	136									
32	124	191	80	32	191	191	32	109	223	223	223	153	153	153									
0	111	191	58	0	191	191	0	93	255	255	255	170	170	170									
255	221	159	171	255	159	159	255	224	0	0	0	187	187	187									
223	201	159	167	223	159	159	223	203	32	32	32	204	204	204									
191	180	159	163	191	159	159	191	181	64	64	64	221	221	221									
159	159	159	159	159	159	159	159	159	96	96	96	238	238	238									
128	146	159	137	128	159	159	128	143	128	128	128	255	255	255									
96	133	159	115	96	159	159	96	127	159	159	159	0	0	0									
64	119	159	93	64	159	159	64	110	191	191	191	17	17	17									
32	106	159	70	32	159	159	32	94	223	223	223	34	34	34									
0	92	159	48	0	159	159	0	78	255	255	255	51	51	51									
255	210	128	143	255	128	128	255	214				68	68	68									
223	190	128	139	223	128	128	223	192				85	85	85									
191	169	128	135	191	128	128	191	171				102	102	102									
159	148	128	131	159	128	128	159	149				119	119	119									
128	128	128	128	128	128	128	128	128				136	136	136									
96	114	128	105	96	128	128	96	111				153	153	153									
64	101	128	83	64	128	128	64	95				170	170	170									
32	87	128	61	32	128	128	32	78				187	187	187									
0	74	128	38	0	128	128	0	62				204	204	204									
255	199	96	115	255	96	96	255	204				221	221	221									
223	178	96	111	223	96	96	223	182				238	238	238									
191	158	96	107	191	96	96	191	161				255	255	255									
159	137	96	103	159	96	96	159	139				0	0	0									
128	116	96	99	128	96	96	128	117				17	17	17									
96	96	96	96	96	96	96	96	96				34	34	34									
64	82	96	73	64	96	96	64	79				51	51	51									
32	69	96	51	32	96	96	32	63				68	68	68									
0	55	96	29	0	96	96	0	47				85	85	85									
255	188	64	87	255	64	64	255	194				102	102	102									
223	167	64	83	223	64	64	223	172				119	119	119									
191	147	64	79	191	64	64	191	150				136	136	136									
159	126	64	75	159	64	64	159	129				153	153	153									
128	105	64	71	128	64	64	128	107				170	170	170									
96	84	64	68	96	64	64	96	85				187	187	187									
64	64	64	64	64	64	64	64	64				204	204	204									
32	50	64	41	32	64	64	32	47				221	221	221									
0	37	64	19	0	64	64	0	31				238	238	238									
255	177	32	58	255	32	32	255	183				255	255	255									
223	156	32	55	223	32	32	223	162															
191	135	32	51	191	32	32	191	140															
159	115	32	47	159	32	32	159	118															
128	94	32	43	128	32	32	128	97															
96	73	32	39	96	32	32	96	75															
64	53	32	36	64	32	32	64	54															
32	32	32	32	32	32	32	32	32															
0	18	32	10	0	32	32	0	16															
255	166	0	30	255	0	0	255	173															
223	145	0	27	223	0	0	223	151															
191	124	0	23	191	0	0	191	130															
159	104	0	19	159	0	0	159	108															
128	83	0	15	128	0	0	128	87															
96	62	0	11	96	0	0	96	65															
64	41	0	8	64	0	0	64	43															
32	21	0	4	32	0	0	32	22															
0	0	0	0	0	0	0	0	0															

% cmyn'*_8bit, 9x9x9 grid

0	0	0	0	0	0	0	0	0	0	0	0	0	0	0	0	0	0	0	0	0	0	0	0	0	0	0	0	0	0	0	0	0	0	0	0
32	0	5	0	32	20	0	0	13	32	0	0	32	1	0	0	32	26	0	0	4	32	0	0	32	7	0	0	31	32	0	0	0	32	6	0
64	0	9	0	64	39	0	0	27	64	0	0	64	2	0	0	64	52	0	0	9	64	0	0	64	15	0	0	62	64	0	0	0	64	11	0
96	0	14	0	96	59	0	0	40	96	0	0	96	3	0	0	96	78	0	0	13	96	0	0	96	22	0	0	94	96	0	0	0	96	17	0
128	0	18	0	128	78	0	0	53	128	0	0	128	5	0	0	128	104	0	0	17	128	0	0	128	29	0	0	125	128	0	0	0	128	22	0
159	0	23	0	159	98	0	0	66	159	0	0	159	6	0	0	159	130	0	0	22	159	0	0	159	36	0	0	156	159	0	0	0	159	28	0
191	0	28	0	191	117	0	0	80	191	0	0	191	7	0	0	191	156	0	0	26	191	0	0	191	44	0	0	187	191	0	0	0	191	34	0
223	0	32	0	223	137	0	0	93	223	0	0	223	8	0	0	223	182	0	0	30	223	0	0	223	51	0	0	219	223	0	0	0	223	39	0
255	0	37	0	255	157	0	0	106	255	0	0	255	9	0	0	255	208	0	0	34	255	0	0	255	58	0	0	250	255	0	0	0	255	45	0
0	32	27	0	0	3	32	0	32	0	27	0	0	27	32	0	7	0	32	0	32	0	22	0	0	19	32	0	17	0	32	0	32	0	16	0
0	0	0	32	0	0	0	32	0	0	0	32	0	0	0	32	0	0	0	32	0	0	0	32	0	0	0	32	0	0	0	32	0	0	0	32
36	0	5	32	36	22	0	32	15	36	0	32	36	1	0	32	36	30	0	32	5	36	0	32	36	8	0	32	36	36	0	32	0	36	6	32
73	0	10	32	73	45	0	32	30	73	0	32	73	3	0	32	73	59	0	32	10	73	0	32	73	17	0	32	71	73	0	32	0	73	13	32
109	0	16	32	109	67	0	32	45	109	0	32	109	4	0	32	109	89	0	32	15	109	0	32	109	25	0	32	107	109	0	32	0	109	19	32
145	0	21	32	145	89	0	32	61	145	0	32	145	5	0	32	145	118	0	32	20	145	0	32	145	33	0	32	143	145	0	32	0	145	26	32
182	0	26	32	182	112	0	32	76	182	0	32	182	7	0	32	182	148	0	32	25	182	0	32	182	42	0	32	178	182	0	32	0	182	32	32
218	0	31	32	218	134	0	32	91	218	0	32	218	8	0	32	218	178	0	32	29	218	0	32	218	50	0	32	214	218	0	32	0	218	38	32
254	0	37	32	254	156	0	32	106	254	0	32	254	9	0	32	254	207	0	32	34	254	0	32	254	58	0	32	249	254	0	32	0	254	45	32
0	64	54	0	0	7	64	0	64	0	54	0	0	54	64	0	13	0	64	0	64	0	43	0	0	38	64	0	35	0	64	0	64	0	32	0
0	36	31	32	0	4	36	32	36	0	31	32	0	31	36	32	7	0	36	32	36	0	25	32	0	22	36	32	20	0	36	32	36	0	18	32
0	0	0	64	0	0	0	64	0	0	0	64	0	0	0	64	0	0	0	64	0	0	0	64	0	0	0	64	0	0	0	64	0	0	0	64
42	0	6	64	42	26	0	64	18	42	0	64	42	2	0	64	42	35	0	64	6	42	0	64	42	10	0	64	42	42	0	64	0	42	7	64
85	0	12	64	85	52	0	64	35	85	0	64	85	3	0	64	85	69	0	64	11	85	0	64	85	19	0	64	83	85	0	64	0	85	15	64
127	0	18	64	127	78	0	64	53	127	0	64	127	5	0	64	127	103	0	64	17	127	0	64	127	29	0	64	125	127	0	64	0	127	22	64
169	0	24	64	169	104	0	64	71	169	0	64	169	6	0	64	169	138	0	64	23	169	0	64	169	39	0	64	166	169	0	64	0	169	30	64
211	0	30	64	211	130	0	64	88	211	0	64	211	8	0	64	211	172	0	64	29	211	0	64	211	48	0	64	207	211	0	64	0	211	37	64
253	0	36	64	253	156	0	64	106	253	0	64	253	9	0	64	253	206	0	64	34	253	0	64	253	58	0	64	248	253	0	64	0	253	45	64
0	96	81	0	0	10	96	0	96	0	82	0	0	81	96	0	19	0	96	0	96	0	65	0	0	57	96	0	52	0	96	0	96	0	48	0
0	73	62	32	0	7	73	32	73	0	62	32	0	62	73	32	15	0	73	32	73	0	49	32	0	44	73	32	39	0	73	32	73	0	36	32
0	42	36	64	0	4	42	64	42	0	36	64	0	36	42	64	9	0	42	64	42	0	29	64	0	25	42	64	23	0	42	64	42	0	21	64
0	0	0	96	0	0	0	96	0	0	0	96	0	0	0	96	0	0	0	96	0	0	0	96	0	0	0	96	0	0	0	96	0	0	0	96
51	0	7	96	51	31	0	96	21	51	0	96	51	2	0	96	51	41	0	96	7	51	0	96	51	12	0	96	50	51	0	96	0	51	9	96
102	0	15	96	102	62	0	96	42	102	0	96	102	4	0	96	102	83	0	96	14	102	0	96	102	23	0	96	99	102	0	96	0	102	18	96
152	0	22	96	152	93	0	96	63	152	0	96	152	6	0	96	152	124	0	96	21	152	0	96	152	35	0	96	149	152	0	96	0	152	27	96
202	0	29	96	202	124	0	96	84	202	0	96	202	7	0	96	202	165	0	96	27	202	0	96	202	46	0	96	198	202	0	96	0	202	36	96
252	0	36	96	252	155	0	96	105	252	0	96	252	9	0	96	252	205	0	96	34	252	0	96	252	58	0	96	247	252	0	96	0	252	44	96
0	128	109	0	0	13	128	0	128	0	109	0	0	108	128	0	26	0	128	0	128	0	86	0	0	76	128	0	69	0	128	0	128	0	64	0
0	109	93	32	0	11	109	32	109	0	93	32	0	92	109	32	22	0	109	32	109	0	74	32	0	65	109	32	59	0	109	32	109	0	54	32
0	85	72	64	0	9	85	64	85	0	72	64	0	72	85	64	17	0	85	64	85	0	57	64	0	51	85	64	46	0	85	64	85	0	42	64
0	51	43	96	0	5	51	96	51	0	43	96	0	43	51	96	10	0	51	96	51	0	34	96	0	30	51	96	28	0	51	96	51	0	25	96
0	0	0	128	0	0	0	128	0	0	0	128	0	0	0	128	0	0	0	128	0	0	0	128	0	0	0	128	0	0	0	128	0	0	0	128
63	0	9	128	63	39	0	128	26	63	0	128	63	2	0	128	63	52	0	128	9	63	0	128	63	15	0	128	62	63	0	128	0	63	11	128
126	0	18	128	126	78	0	128	53	126	0	128	126	5	0	128	126	103	0	128	17	126	0	128	126	29	0	128	124	126	0	128	0	126	22	128
188	0	27	128	188	116	0	128	79	188	0	128	188	7	0	128	188	153	0	128	25	188	0	128	188	43	0	128	185	188	0	128	0	188	33	128
250	0	36	128	250	154	0	128	104	250	0	128	250	9	0	128	250	204	0	128	34	250	0	128	250	57	0	128	245	250	0	128	0	250	44	128
0	159	136	0	0	16	159	0	159	0	136	0	0	135	159	0	32	0	159	0	159	0	108	0	0	95	159	0	86	0	159	0	159	0	79	0
0	145	124	32	0	15	145	32	145	0	124	32	0	123	145	32	30	0	145	32	145	0	98	32	0	87	145	32	79	0	145	32	145	0	73	32
0	127	108	64	0	13	127	64	127	0	108	64	0	107	127	64	26	0	127	64	127	0	86	64	0	76	127	64	69	0	127	64	127	0	63	64
0	102	86	96	0	10	102	96	102	0	87	96	0	86	102	96	21	0	102	96	102	0	69	96	0	61	102	96	55	0	102	96	102	0	51	96
0	63	54	128	0	7	63	128	63	0	54	128	0	54	63	128	13	0	63	128	63	0	43	128	0	38	63	128	34	0	63	128	63	0	32	128
0	0	0	159	0	0	0	159	0	0	0	159	0	0	0	159	0	0	0	159	0	0	0	159	0	0	0	159	0	0	0	159	0	0	0	159
84	0	12	159	84	52	0	159	35	84	0	159	84	3	0	159	84	68	0	159	11	84	0	159	84	19	0	159	82	84	0	159	0	84	15	159
166	0	24	159	166	102	0	159	69	166	0	159	166	6	0	159	166	135	0	159	22	166	0	159	166	38	0	159	163	166	0	159	0	166	29	159
247	0	36	159	247	152	0	159	103	247	0	159	247	9	0	159	247	201	0	159	33	247	0	159	247	57	0	159	242	247	0	159	0	247	43	159
0	191	163	0	0	20	191	0	191	0	163	0	0	162	191	0	39	0	191	0	191	0	129	0	0	114	191	0	104	0	191	0	191	0	95	0
0	182	155	32	0	19	182	32	182	0	155	32	0	154	182	32	37	0	182	32	182	0	123	32	0	109	182	32	99	0	182	32	182	0	91	32
0	169	144	64	0	17	169	64	169	0	144	64	0	143	169	64	35	0	169	64	169	0	114	64	0	101	169	64	92	0	169	64	169	0	84	64
0	152	129	96	0	16	152	96	152	0	130	96	0	128	152	96	31	0	152	96	152	0	103	96	0	91	152	96	82	0	152	96	152	0	76	96
0	126	108	128	0	13	126	128	126	0	108	128	0	107	126	128	26	0	126	128	126	0	85	128	0	75	126	128	68	0	126	128	126	0	63	128
0	84	72	159	0	9	84	159	84	0	72	159	0	71	84	159	17	0	84	159	84	0	57	159	0	50	84	159	46	0	84	159	84	0	42	159
0	0	0	191	0	0	0	191	0	0	0	191	0	0	0	191	0	0	0	191	0	0	0	191	0	0	0	191	0	0	0	191	0	0	0	191
124	0	18	191	124	76	0	191	52	124	0	191	124	5	0	191	124	101	0	191	17	124	0	191	124	28	0	191	121	124	0	191	0	124	22	191
241	0	35	191	241	148	0	191	100	241	0	191	241	9	0	191	241	196	0	191	33	241	0	191	241	55	0	191	236	241	0	191	0	241	42	191
0	223	190	0	0	23	223	0	223	0	190	0	0	189	223	0	45	0	223	0	223	0	151	0	0	133	223	0	121	0	223	0	223	0	111	0
0	218	186	32	0	22	218	32	218	0	186	32	0	184	218	32	44	0	218	32	218	0	147	32	0	130	218	32	118	0	218	32	218	0	109	32
0	211	180	64	0	22	211	64	211	0	180	64	0	179	211	64	43	0	211	64	211	0	143	64	0	126	211	64	115	0	211	64	211	0	105	64
0	202	172	96	0	21	202	96	202	0	172	96	0	171	202	96	41	0	202	96	202	0	137	96	0	121	202	96	110	0	202	96	202	0	101	96
0	188	161	128	0	19	188	128	188	0	161	128	0	159	188	128	38	0	188	128	188	0	127	128	0	113	188	128	102	0	188	128	188	0	94	128
0	166	142	159	0	17	166	159	166	0	142	159	0	141	166	159	34	0	166	159	166	0	112	159	0	99	166	159	90	0	166	159	166	0	83	159
0	124	106	191	0	13	124	191	124	0	106	191	0	105	124	191	25	0	124	191	124	0	84	191	0	74	124	191	67	0	124	191	124	0	62	191
0	0	0	223	0	0	0	223	0	0	0	223	0	0	0	223	0	0	0	223	0	0	0	223	0	0	0	223	0	0	0	223	0	0	0	223
224	0	32	223	224	138	0	223	93	224	0	223	224	8	0	223	224	183	0	223	30	224	0	223	224	51	0	223	220	224	0	223	0	224	39	223
0	255	217	0	0	26	255	0	255	0	218	0	0	216	255	0	52	0	255	0	255	0	172	0	0	152	255	0	138	0	255	0	255	0	127	0
0	254	217	32	0	26	254	32	254	0	217	32	0	215	254	32	52	0	254	32	254	0	172	32	0	152	254	32	138	0	254	32	254	0	127	32
0	253	216	64	0	26	253	64	253	0	216	64	0	214	253	64	52	0	253	64	253	0	171	64	0	151	253	64	137	0	253	64	253	0	126	64
0	252	215	96	0	26	252	96	252	0	215	96	0	213	252	96	51	0	252	96	252	0	170	96	0	151	252	96	137	0	252	96	252	0	126	96
0	250	213	128	0	26	250	128	250	0	213	128	0	211	250	128	51	0	250	128	250	0	169	128	0	149	250	128	136	0	250	128	250	0	125	128
0	247	210	159	0	25	247	159	247	0	211	159	0	209	247	159	50	0	247	159	247	0	167	159	0	148	247	159	134	0	247	159	247	0	123	159
0	241	205	191	0	25	241	191	241	0	206	191	0	204	241	191	49	0	241	191	241	0	163	191	0	144	241	191	131	0	241	191	241	0	120	191
0	224	191	223	0	23	224	223	224	0	191	223	0	189	224	223	46	0	224	223	224	0	152	223	0	134	224	223	122	0	224	223	224	0	112	223
0	0	0	255	0	0	0	255	0	0	0	255	0	0	0	255	0	0	0	255	0	0	0	255	0	0	0	255	0	0	0	255	0	0	0	255

% cmyn'*_8bit, 9x9x9 grid

0	0	0	0	0	0	0	0	0	0	0	0	0	0	0	255	0	0	0	255	0	0	0	255												
32	13	0	0	22	32	0	0	0	32	16	0	0	0	0	223	0	0	0	238	0	0	0	0												
64	27	0	0	45	64	0	0	0	64	33	0	0	0	0	191	0	0	0	221	0	255	217	0												
96	40	0	0	67	96	0	0	0	96	49	0	0	0	0	159	0	0	0	204	255	0	37	0												
128	54	0	0	89	128	0	0	0	128	65	0	0	0	0	128	0	0	0	187	0	26	255	0												
159	67	0	0	111	159	0	0	0	159	82	0	0	0	0	96	0	0	0	170	255	157	0	0												
191	81	0	0	134	191	0	0	0	191	98	0	0	0	0	64	0	0	0	153	255	0	218	0												
223	94	0	0	156	223	0	0	0	223	115	0	0	0	0	32	0	0	0	136	106	255	0	0												
255	107	0	0	178	255	0	0	0	255	131	0	0	0	0	0	0	0	0	119																
0	11	32	0	28	0	32	0	32	0	10	0	0	0	0	255	0	0	0	102																
0	0	0	32	0	0	0	32	0	0	0	32	0	0	0	223	0	0	0	85																
36	15	0	32	25	36	0	32	0	36	19	32	0	0	0	191	0	0	0	68																
73	31	0	32	51	73	0	32	0	73	37	32	0	0	0	159	0	0	0	51																
109	46	0	32	76	109	0	32	0	109	56	32	0	0	0	128	0	0	0	34																
145	61	0	32	102	145	0	32	0	145	75	32	0	0	0	96	0	0	0	17																
182	77	0	32	127	182	0	32	0	182	93	32	0	0	0	64	0	0	0	0																
218	92	0	32	152	218	0	32	0	218	112	32	0	0	0	32	0	0	0	255																
254	107	0	32	178	254	0	32	0	254	131	32	0	0	0	0	0	0	0	238																
0	22	64	0	56	0	64	0	64	0	20	0	0	0	0	255	0	0	0	221																
0	13	36	32	32	0	36	32	36	0	12	32	0	0	0	223	0	0	0	204																
0	0	0	64	0	0	0	64	0	0	0	64	0	0	0	191	0	0	0	187																
42	18	0	64	30	42	0	64	0	42	22	64	0	0	0	159	0	0	0	170																
85	36	0	64	59	85	0	64	0	85	44	64	0	0	0	128	0	0	0	153																
127	54	0	64	89	127	0	64	0	127	65	64	0	0	0	96	0	0	0	136																
169	71	0	64	118	169	0	64	0	169	87	64	0	0	0	64	0	0	0	119																
211	89	0	64	148	211	0	64	0	211	109	64	0	0	0	32	0	0	0	102																
253	107	0	64	177	253	0	64	0	253	130	64	0	0	0	0	0	0	0	85																
0	34	96	0	84	0	96	0	96	0	31	0	0	0	0	255	0	0	0	68																
0	26	73	32	64	0	73	32	73	0	23	32	0	0	0	223	0	0	0	51																
0	15	42	64	37	0	42	64	42	0	14	64	0	0	0	191	0	0	0	34																
0	0	0	96	0	0	0	96	0	0	0	96	0	0	0	159	0	0	0	17																
51	21	0	96	36	51	0	96	0	51	26	96	0	0	0	128	0	0	0	0																
102	43	0	96	71	102	0	96	0	102	52	96	0	0	0	96	0	0	0	255																
152	64	0	96	106	152	0	96	0	152	78	96	0	0	0	64	0	0	0	238																
202	85	0	96	141	202	0	96	0	202	104	96	0	0	0	32	0	0	0	221																
252	106	0	96	176	252	0	96	0	252	129	96	0	0	0	0	0	0	0	204																
0	45	128	0	112	0	128	0	128	0	41	0					0	0	0	187																
0	38	109	32	96	0	109	32	109	0	35	32					0	0	0	170																
0	30	85	64	75	0	85	64	85	0	27	64					0	0	0	153																
0	18	51	96	45	0	51	96	51	0	16	96					0	0	0	136																
0	0	0	128	0	0	0	128	0	0	0	128					0	0	0	119																
63	27	0	128	44	63	0	128	0	63	33	128					0	0	0	102																
126	53	0	128	88	126	0	128	0	126	65	128					0	0	0	85																
188	79	0	128	132	188	0	128	0	188	97	128					0	0	0	68																
250	105	0	128	175	250	0	128	0	250	128	128					0	0	0	51																
0	56	159	0	140	0	159	0	159	0	51	0					0	0	0	34																
0	51	145	32	128	0	145	32	145	0	47	32					0	0	0	17																
0	45	127	64	112	0	127	64	127	0	41	64					0	0	0	0																
0	36	102	96	89	0	102	96	102	0	33	96					0	0	0	255																
0	22	63	128	56	0	63	128	63	0	20	128					0	0	0	238																
0	0	0	159	0	0	0	159	0	0	0	159					0	0	0	221																
84	35	0	159	59	84	0	159	0	84	43	159					0	0	0	204																
166	70	0	159	116	166	0	159	0	166	85	159					0	0	0	187																
247	104	0	159	172	247	0	159	0	247	127	159					0	0	0	170																
0	67	191	0	168	0	191	0	191	0	61	0					0	0	0	153																
0	64	182	32	160	0	182	32	182	0	58	32					0	0	0	136																
0	59	169	64	149	0	169	64	169	0	54	64					0	0	0	119																
0	53	152	96	134	0	152	96	152	0	49	96					0	0	0	102																
0	44	126	128	111	0	126	128	126	0	41	128					0	0	0	85																
0	29	84	159	74	0	84	159	84	0	27	159					0	0	0	68																
0	0	0	191	0	0	0	191	0	0	0	191					0	0	0	51																
124	52	0	191	87	124	0	191	0	124	64	191					0	0	0	34																
241	102	0	191	168	241	0	191	0	241	124	191					0	0	0	17																
0	78	223	0	197	0	223	0	223	0	72	0					0	0	0	0																
0	76	218	32	192	0	218	32	218	0	70	32																								
0	74	211	64	186	0	211	64	211	0	68	64																								
0	71	202	96	178	0	202	96	202	0	65	96																								
0	66	188	128	166	0	188	128	188	0	61	128																								
0	58	166	159	147	0	166	159	166	0	53	159																								
0	43	124	191	109	0	124	191	124	0	40	191																								
0	0	0	223	0	0	0	223	0	0	0	223																								
224	95	0	223	157	224	0	223	0	224	115	223																								
0	89	255	0	225	0	255	0	255	0	82	0																								
0	89	254	32	224	0	254	32	254	0	82	32																								
0	89	253	64	223	0	253	64	253	0	81	64																								
0	88	252	96	222	0	252	96	252	0	81	96																								
0	88	250	128	220	0	250	128	250	0	80	128																								
0	87	247	159	217	0	247	159	247	0	79	159																								
0	84	241	191	212	0	241	191	241	0	77	191																								
0	79	224	223	197	0	224	223	224	0	72	223																								
0	0	0	255	0	0	0	255	0	0	0	255																								