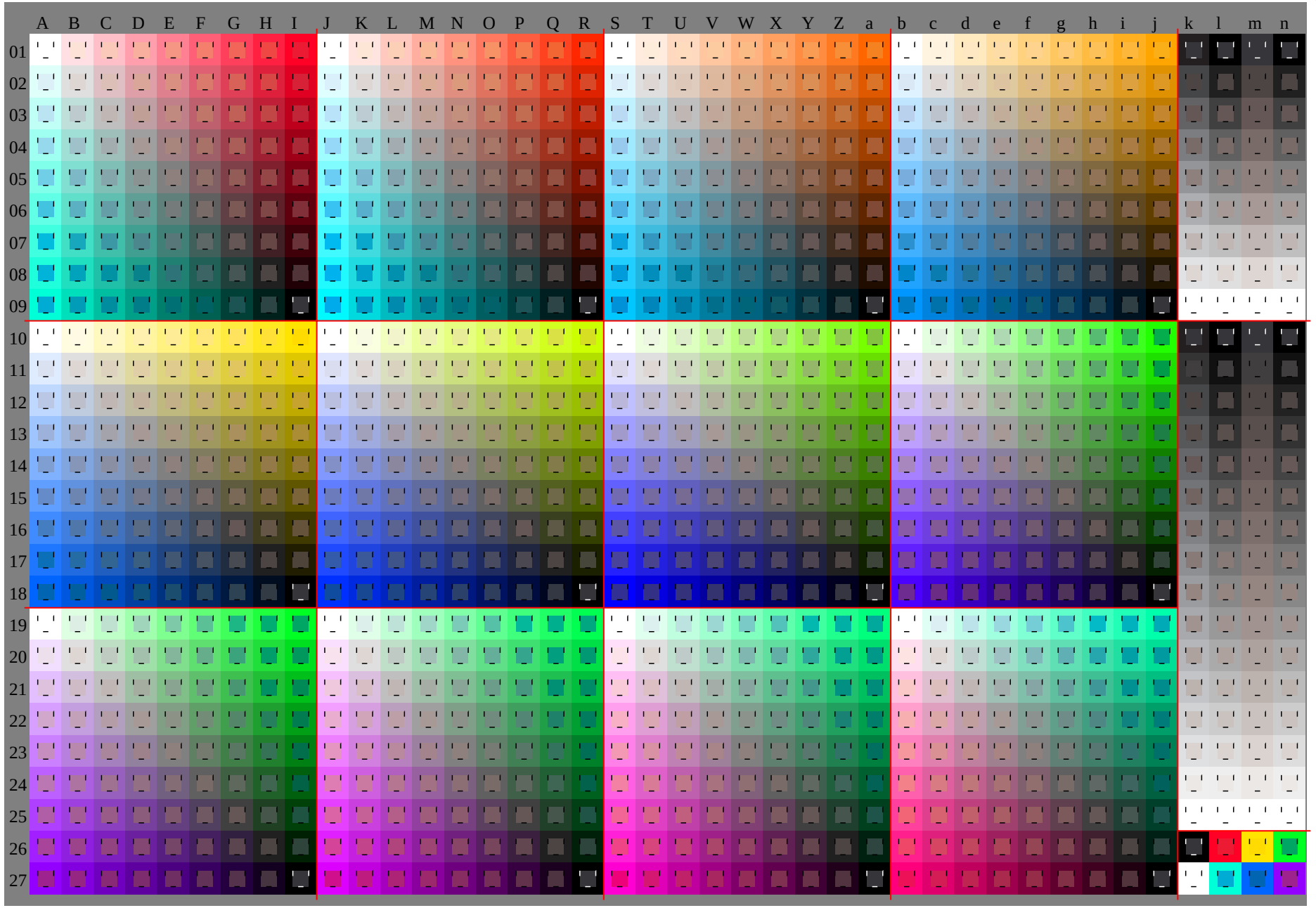

See original or copy: http://web.me.com/klaus.richter/HE42/HE42P0NP.PDF /.PS
Technical information: http://www.ps.bam.de V 2.1, io=1,1, Cx=1; cf1=0.90; nt=0.18; nx=1.0

TUB registration: 20091101-HE42/HE42P0NP.PDF /.PS
application for evaluation and measurement of printer or monitor systems

TUB material: code=rha4ta

TUB-test chart HE42; Relative Elementary Colour System O
D65: 1080 standard colours, separations and 23 data tables

input: *000n / w / nnn0 / www set...*
output: no change compared to input

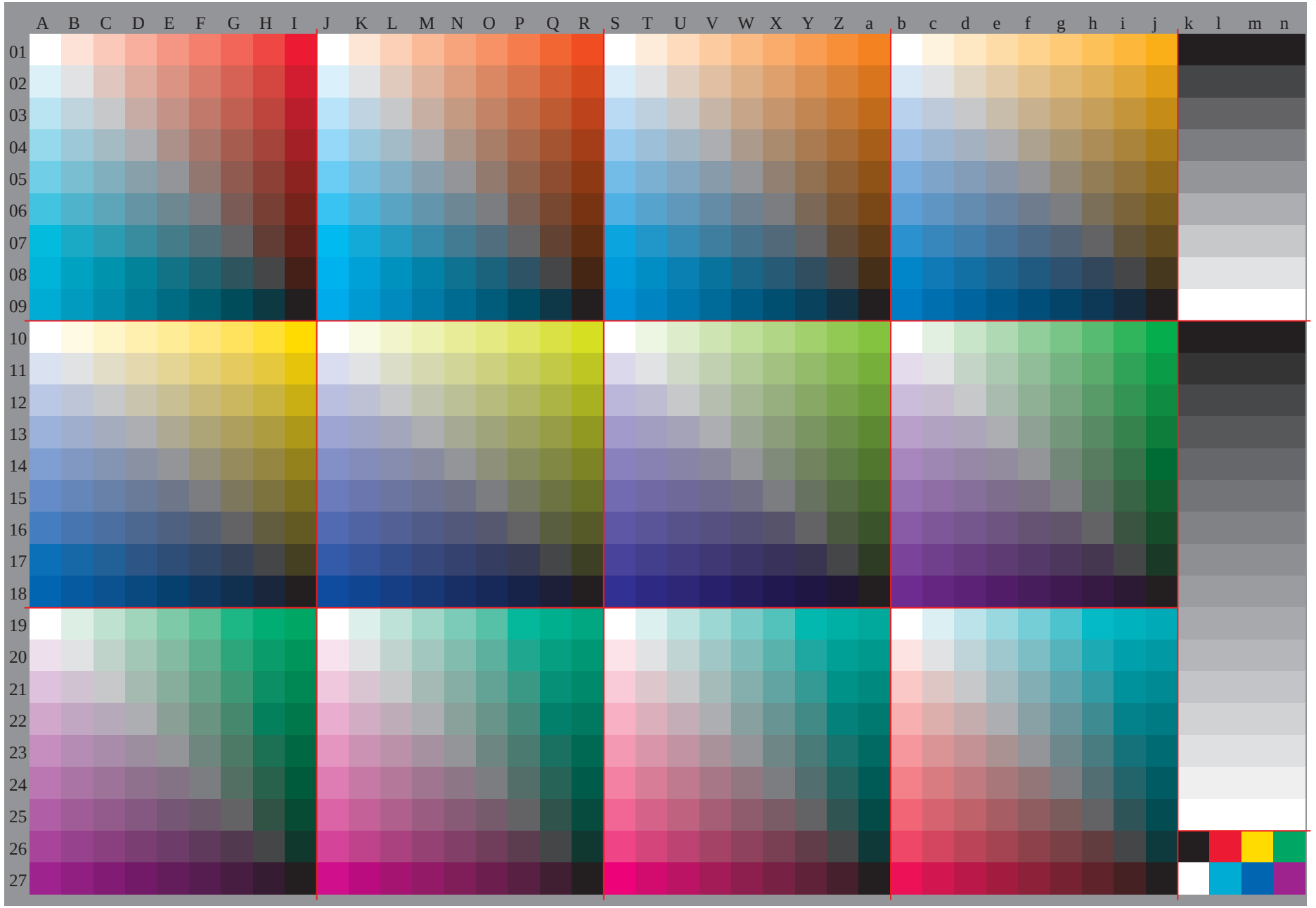

See original or copy: http://web.me.com/klaus.richter/HE42/HE42P0NP.PDF /.PS
Technical information: http://www.ps.bam.de V 2.1, io=1,1, Cx=1; cf1=0.90; nt=0.18; nx=1.0

TUB registration: 20091101-HE42/HE42P0NP.PDF /.PS
application for evaluation and measurement of printer or monitor systems

TUB material: code=rha4ta

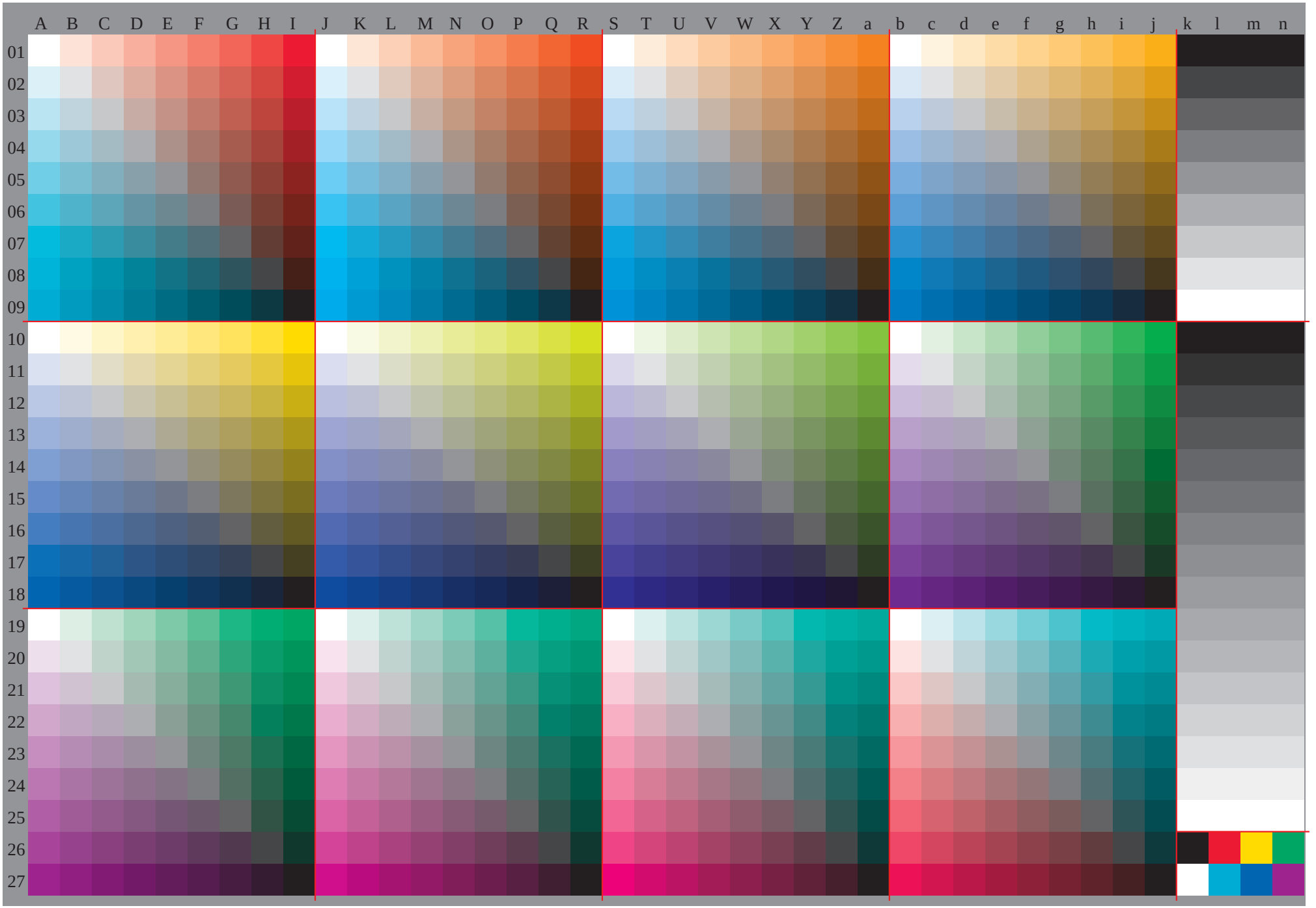
A B C D E F G H I J K L M N O P Q R S T U V W X Y Z a b c d e f g h i j k l m n
01 02 03 04 05 06 07 08 09 10 11 12 13 14 15 16 17 18 19 20 21 22 23 24 25 26 27

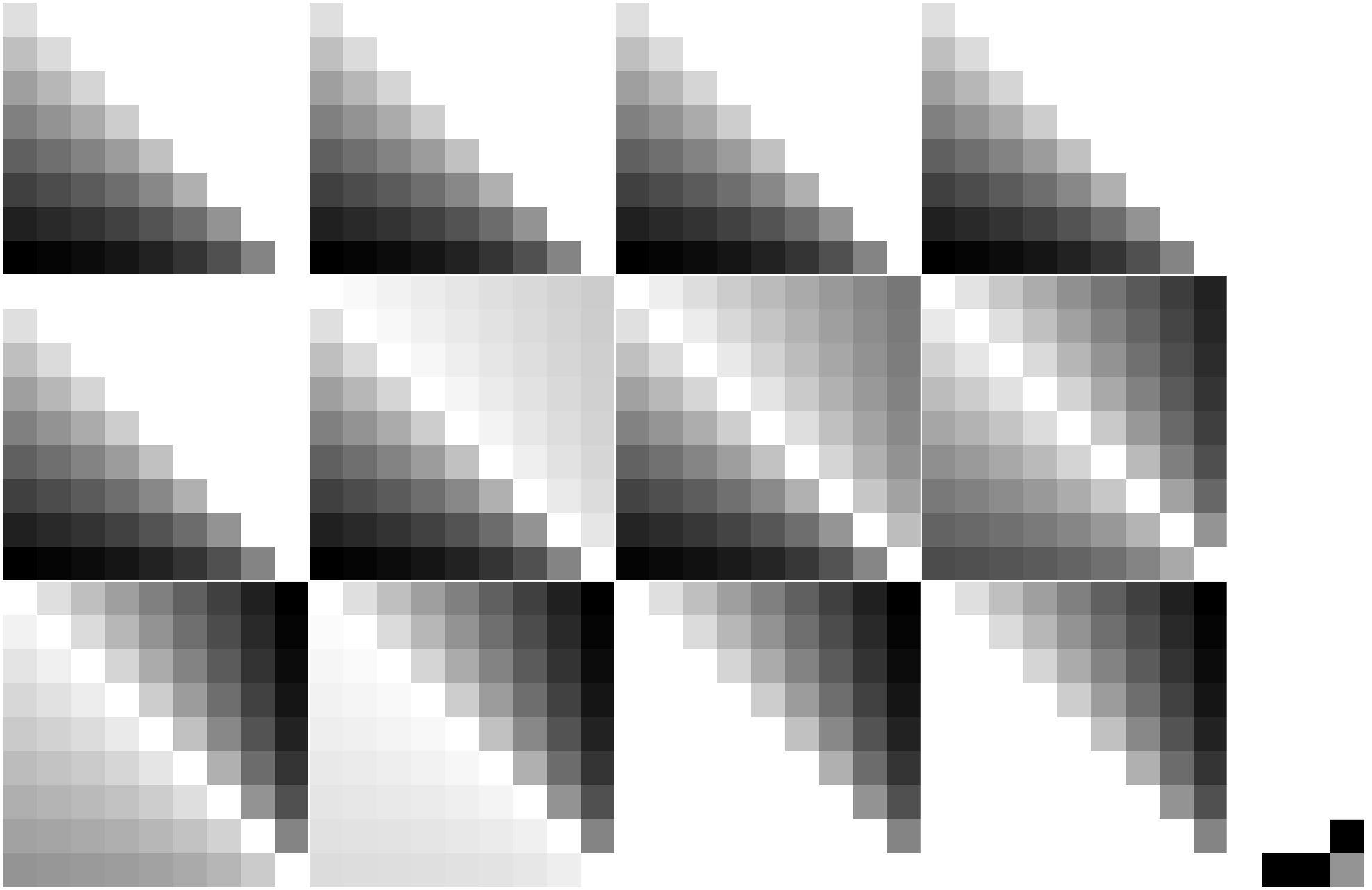

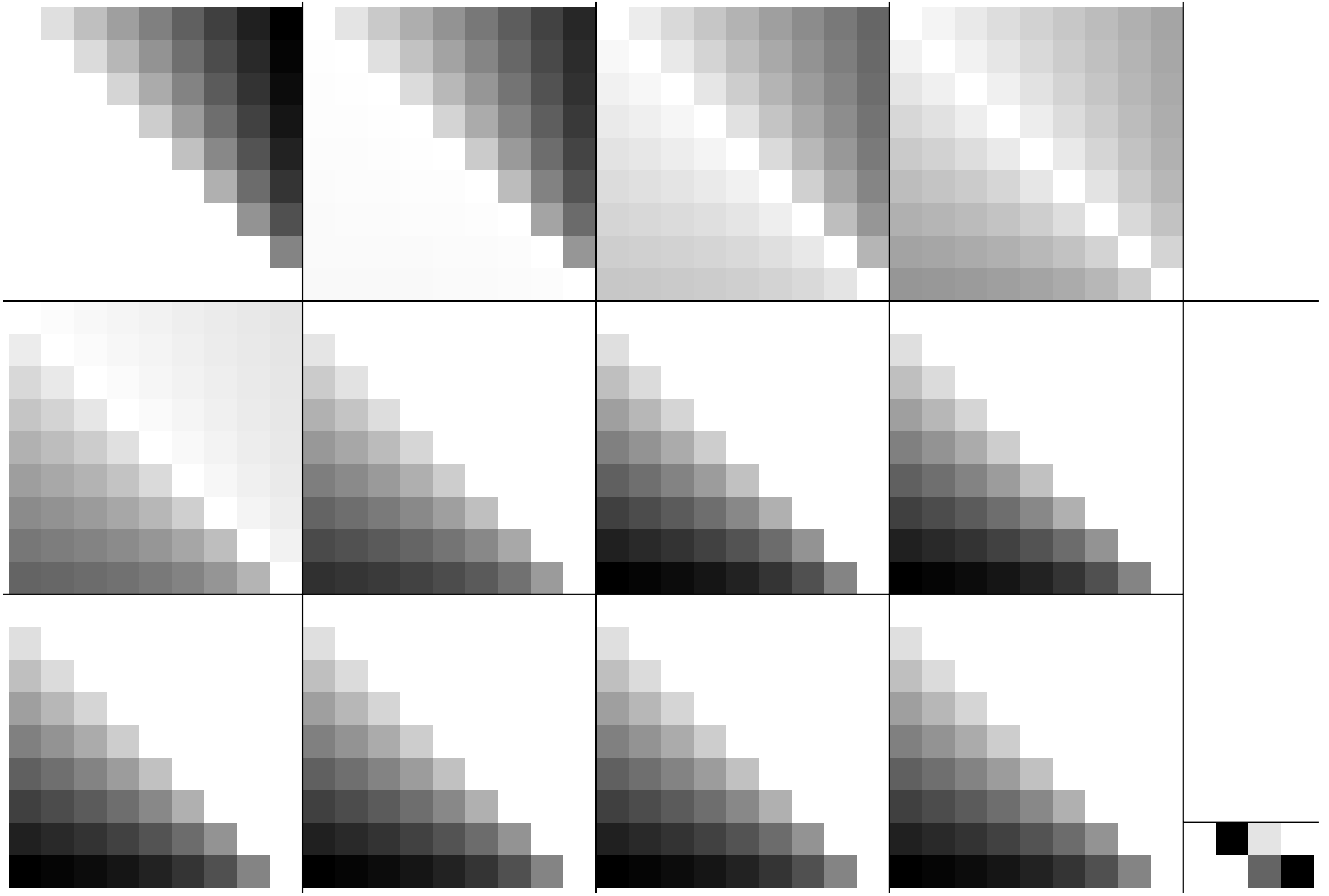

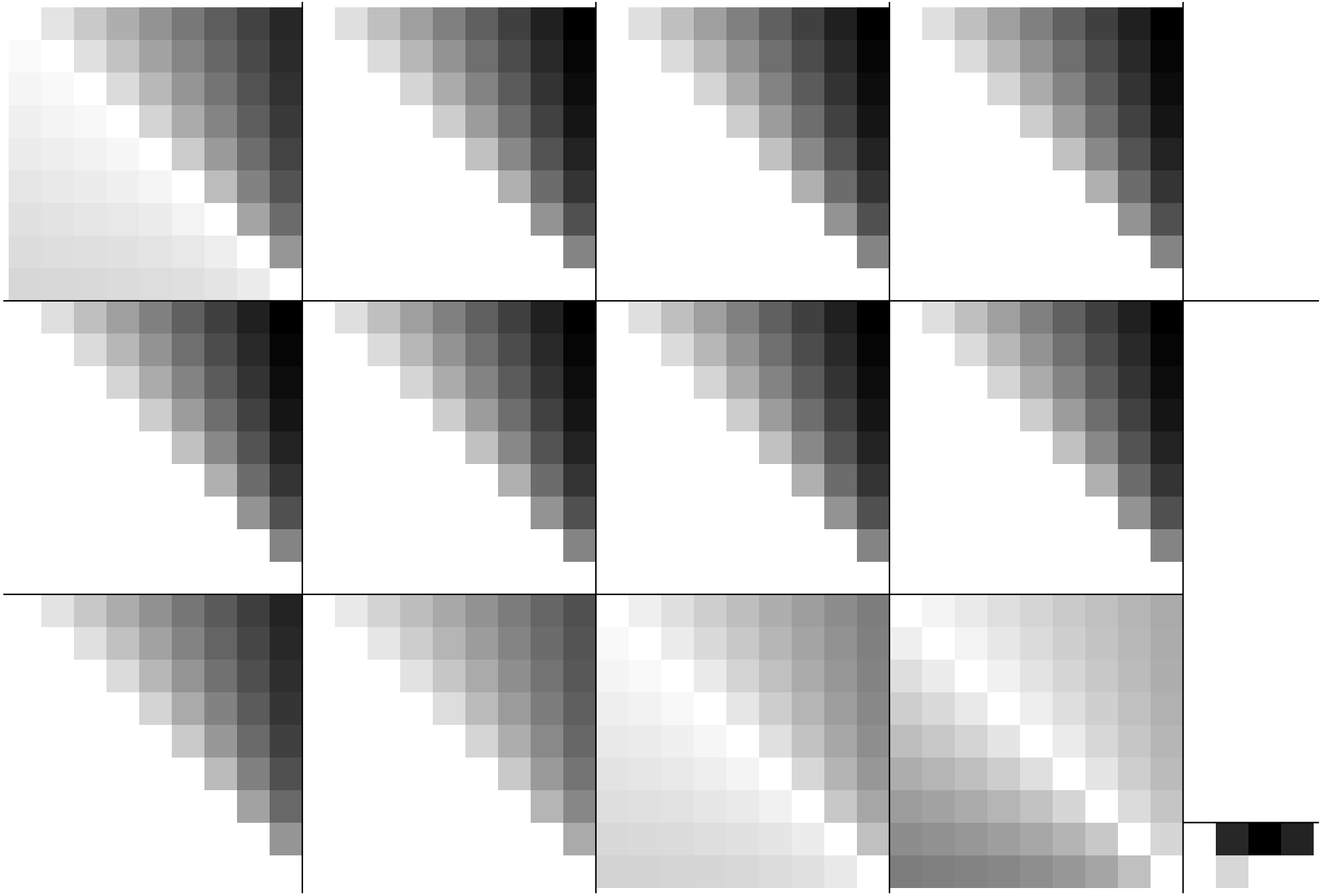

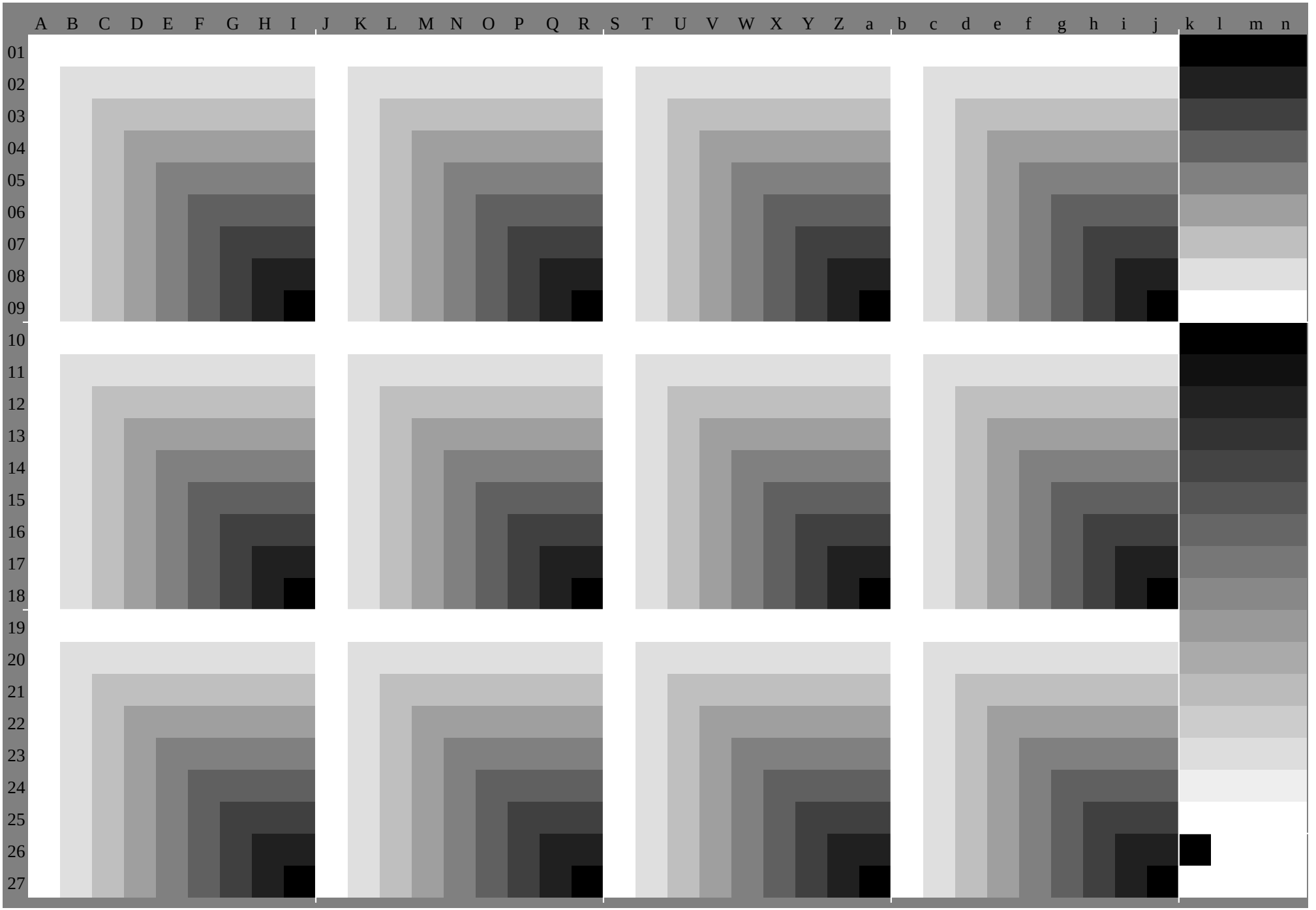
A B C D E F G H I J K L M N O P Q R S T U V W X Y Z a b c d e f g h i j k l m n
01 02 03 04 05 06 07 08 09 10 11 12 13 14 15 16 17 18 19 20 21 22 23 24 25 26 27

	A	B	C	D	E	F	G	H	I	J	K	L	M	N	O	P	Q	R	S	T	U	V	W	X	Y	Z	a	b	c	d	e	f	g	h	i	j	k	lab*olv*		
	1.0	1.0	1.0	1.0	1.0	1.0	1.0	1.0	1.0	1.0	1.0	1.0	1.0	1.0	1.0	1.0	1.0	1.0	1.0	1.0	1.0	1.0	1.0	1.0	1.0	1.0	1.0	1.0	1.0	1.0	1.0	1.0	1.0	1.0	1.0	1.0	0.0	0.0	0.0	0.0
01	1.0	0.88	0.75	0.63	0.5	0.38	0.25	0.13	0.0	1.0	0.89	0.79	0.68	0.58	0.47	0.36	0.26	0.15	1.0	0.93	0.85	0.78	0.7	0.63	0.55	0.48	0.4	1.0	0.96	0.91	0.87	0.82	0.78	0.74	0.69	0.65	0.0	0.0	0.0	0.0
	1.0	0.89	0.79	0.68	0.58	0.47	0.36	0.26	0.15	1.0	0.88	0.75	0.63	0.5	0.38	0.25	0.13	0.0	1.0	0.88	0.75	0.63	0.5	0.38	0.25	0.13	0.0	1.0	0.88	0.75	0.63	0.5	0.38	0.25	0.13	0.0	0.0	0.0	0.0	0.0
	0.88	0.88	0.88	0.88	0.88	0.88	0.88	0.88	0.88	0.88	0.88	0.88	0.88	0.88	0.88	0.88	0.88	0.88	0.88	0.88	0.88	0.88	0.88	0.88	0.88	0.88	0.88	0.88	0.88	0.88	0.88	0.88	0.88	0.88	0.88	0.88	0.13	0.13	0.13	0.13
02	1.0	0.88	0.75	0.63	0.5	0.38	0.25	0.13	0.0	1.0	0.88	0.77	0.66	0.56	0.45	0.35	0.24	0.13	0.97	0.88	0.8	0.73	0.65	0.58	0.5	0.43	0.35	0.95	0.88	0.83	0.79	0.74	0.7	0.66	0.61	0.57	0.13	0.13	0.13	0.13
	0.98	0.88	0.77	0.66	0.56	0.45	0.34	0.24	0.13	1.0	0.88	0.75	0.63	0.5	0.38	0.25	0.13	0.0	1.0	0.88	0.75	0.63	0.5	0.38	0.25	0.13	0.0	1.0	0.88	0.75	0.63	0.5	0.38	0.25	0.13	0.0	0.13	0.13	0.13	0.13
	0.75	0.75	0.75	0.75	0.75	0.75	0.75	0.75	0.75	0.75	0.75	0.75	0.75	0.75	0.75	0.75	0.75	0.75	0.75	0.75	0.75	0.75	0.75	0.75	0.75	0.75	0.75	0.75	0.75	0.75	0.75	0.75	0.75	0.75	0.75	0.75	0.25	0.25	0.25	0.25
03	1.0	0.88	0.75	0.63	0.5	0.38	0.25	0.13	0.0	0.99	0.87	0.75	0.64	0.54	0.43	0.33	0.22	0.11	0.95	0.85	0.75	0.68	0.6	0.53	0.45	0.38	0.3	0.9	0.82	0.75	0.71	0.66	0.62	0.57	0.53	0.49	0.25	0.25	0.25	0.25
	0.96	0.86	0.75	0.64	0.54	0.43	0.33	0.22	0.11	1.0	0.88	0.75	0.63	0.5	0.38	0.25	0.13	0.0	1.0	0.88	0.75	0.63	0.5	0.38	0.25	0.13	0.0	1.0	0.88	0.75	0.63	0.5	0.38	0.25	0.13	0.0	0.25	0.25	0.25	0.25
	0.63	0.63	0.63	0.63	0.63	0.63	0.63	0.63	0.63	0.63	0.63	0.63	0.63	0.63	0.63	0.63	0.63	0.63	0.63	0.63	0.63	0.63	0.63	0.63	0.63	0.63	0.63	0.63	0.63	0.63	0.63	0.63	0.63	0.63	0.63	0.63	0.38	0.38	0.38	0.38
04	1.0	0.88	0.75	0.63	0.5	0.38	0.25	0.13	0.0	0.99	0.87	0.75	0.63	0.52	0.41	0.31	0.2	0.1	0.92	0.82	0.72	0.63	0.55	0.48	0.4	0.33	0.25	0.85	0.77	0.7	0.63	0.58	0.54	0.49	0.45	0.41	0.38	0.38	0.38	0.38
	0.94	0.84	0.73	0.63	0.52	0.41	0.31	0.2	0.09	1.0	0.88	0.75	0.63	0.5	0.38	0.25	0.13	0.0	1.0	0.88	0.75	0.63	0.5	0.38	0.25	0.13	0.0	1.0	0.88	0.75	0.63	0.5	0.38	0.25	0.13	0.0	0.38	0.38	0.38	0.38
	0.5	0.5	0.5	0.5	0.5	0.5	0.5	0.5	0.5	0.5	0.5	0.5	0.5	0.5	0.5	0.5	0.5	0.5	0.5	0.5	0.5	0.5	0.5	0.5	0.5	0.5	0.5	0.5	0.5	0.5	0.5	0.5	0.5	0.5	0.5	0.5	0.5	0.5	0.5	0.5
05	1.0	0.88	0.75	0.63	0.5	0.38	0.25	0.13	0.0	0.99	0.87	0.74	0.62	0.5	0.39	0.29	0.18	0.08	0.89	0.79	0.7	0.6	0.5	0.43	0.35	0.28	0.2	0.79	0.72	0.65	0.57	0.5	0.46	0.41	0.37	0.32	0.5	0.5	0.5	0.5
	0.92	0.82	0.71	0.61	0.5	0.39	0.29	0.18	0.08	1.0	0.88	0.75	0.63	0.5	0.38	0.25	0.13	0.0	1.0	0.88	0.75	0.63	0.5	0.38	0.25	0.13	0.0	1.0	0.88	0.75	0.63	0.5	0.38	0.25	0.13	0.0	0.5	0.5	0.5	0.5
	0.38	0.38	0.38	0.38	0.38	0.38	0.38	0.38	0.38	0.38	0.38	0.38	0.38	0.38	0.38	0.38	0.38	0.38	0.38	0.38	0.38	0.38	0.38	0.38	0.38	0.38	0.38	0.38	0.38	0.38	0.38	0.38	0.38	0.38	0.38	0.38	0.63	0.63	0.63	0.63
06	1.0	0.88	0.75	0.63	0.5	0.38	0.25	0.13	0.0	0.99	0.86	0.74	0.62	0.5	0.38	0.27	0.16	0.06	0.86	0.77	0.67	0.57	0.47	0.38	0.3	0.23	0.15	0.74	0.67	0.6	0.52	0.45	0.38	0.33	0.29	0.24	0.63	0.63	0.63	0.63
	0.9	0.8	0.69	0.59	0.48	0.38	0.27	0.16	0.06	1.0	0.88	0.75	0.63	0.5	0.38	0.25	0.13	0.0	1.0	0.88	0.75	0.63	0.5	0.38	0.25	0.13	0.0	1.0	0.88	0.75	0.63	0.5	0.38	0.25	0.13	0.0	0.63	0.63	0.63	0.63
	0.25	0.25	0.25	0.25	0.25	0.25	0.25	0.25	0.25	0.25	0.25	0.25	0.25	0.25	0.25	0.25	0.25	0.25	0.25	0.25	0.25	0.25	0.25	0.25	0.25	0.25	0.25	0.25	0.25	0.25	0.25	0.25	0.25	0.25	0.25	0.25	0.75	0.75	0.75	0.75
07	1.0	0.88	0.75	0.63	0.5	0.38	0.25	0.13	0.0	0.98	0.86	0.74	0.62	0.49	0.37	0.25	0.14	0.04	0.84	0.74	0.64	0.54	0.45	0.35	0.25	0.18	0.1	0.69	0.62	0.54	0.47	0.4	0.32	0.25	0.21	0.16	0.75	0.75	0.75	0.75
	0.88	0.78	0.67	0.57	0.46	0.36	0.25	0.14	0.04	1.0	0.88	0.75	0.63	0.5	0.38	0.25	0.13	0.0	1.0	0.88	0.75	0.63	0.5	0.38	0.25	0.13	0.0	1.0	0.88	0.75	0.63	0.5	0.38	0.25	0.13	0.0	0.75	0.75	0.75	0.75
	0.13	0.13	0.13	0.13	0.13	0.13	0.13	0.13	0.13	0.13	0.13	0.13	0.13	0.13	0.13	0.13	0.13	0.13	0.13	0.13	0.13	0.13	0.13	0.13	0.13	0.13	0.13	0.13	0.13	0.13	0.13	0.13	0.13	0.13	0.13	0.13	0.88	0.88	0.88	0.88
08	1.0	0.88	0.75	0.63	0.5	0.38	0.25	0.13	0.0	0.98	0.86	0.74	0.61	0.49	0.37	0.25	0.13	0.02	0.81	0.71	0.61	0.52	0.42	0.32	0.22	0.13	0.05	0.64	0.57	0.49	0.42	0.35	0.27	0.2	0.13	0.08	0.88	0.88	0.88	0.88
	0.86	0.76	0.65	0.55	0.44	0.34	0.23	0.13	0.02	1.0	0.88	0.75	0.63	0.5	0.38	0.25	0.13	0.0	1.0	0.88	0.75	0.63	0.5	0.38	0.25	0.13	0.0	1.0	0.88	0.75	0.63	0.5	0.38	0.25	0.13	0.0	0.88	0.88	0.88	0.88
	0.0	0.0	0.0	0.0	0.0	0.0	0.0	0.0	0.0	0.0	0.0	0.0	0.0	0.0	0.0	0.0	0.0	0.0	0.0	0.0	0.0	0.0	0.0	0.0	0.0	0.0	0.0	0.0	0.0	0.0	0.0	0.0	0.0	0.0	0.0	0.0	1.0	1.0	1.0	1.0
09	1.0	0.88	0.75	0.63	0.5	0.38	0.25	0.13	0.0	0.98	0.85	0.73	0.61	0.49	0.37	0.24	0.12	0.0	0.78	0.68	0.59	0.49	0.39	0.29	0.2	0.1	0.0	0.59	0.51	0.44	0.37	0.29	0.22	0.15	0.07	0.0	1.0	1.0	1.0	1.0
	0.84	0.74	0.63	0.53	0.42	0.32	0.21	0.11	0.0	1.0	0.88	0.75	0.63	0.5	0.38	0.25	0.13	0.0	1.0	0.88	0.75	0.63	0.5	0.38	0.25	0.13	0.0	1.0	0.88	0.75	0.63	0.5	0.38	0.25	0.13	0.0	1.0	1.0	1.0	1.0
	1.0	1.0	1.0	1.0	1.0	1.0	1.0	1.0	1.0	1.0	0.98	0.95	0.93	0.9	0.88	0.85	0.83	0.8	1.0	0.93	0.87	0.8	0.73	0.67	0.6	0.53	0.47	1.0	0.89	0.78	0.67	0.57	0.46	0.35	0.24	0.13	0.0	0.0	0.0	0.0
10	1.0	0.99	0.97	0.96	0.95	0.93	0.92	0.91	0.9	1.0	1.0	1.0	1.0	1.0	1.0	1.0	1.0	1.0	1.0	1.0	1.0	1.0	1.0	1.0	1.0	1.0	1.0	1.0	1.0	1.0	1.0	1.0	1.0	1.0	1.0	1.0	0.0	0.0	0.0	0.0
	1.0	0.88	0.75	0.63	0.5	0.38	0.25	0.13	0.0	1.0	0.88	0.75	0.63	0.5	0.38	0.25	0.13	0.0	1.0	0.88	0.75	0.63	0.5	0.38	0.25	0.13	0.0	1.0	0.88	0.75	0.63	0.5	0.38	0.25	0.13	0.0	0.0	0.0	0.0	0.0
	0.88	0.88	0.88	0.88	0.88	0.88	0.88	0.88	0.88	0.88	0.88	0.85	0.83	0.8	0.78	0.75	0.73	0.7	0.88	0.88	0.81	0.74	0.67	0.61	0.54	0.47	0.41	0.91	0.88	0.77	0.66	0.55	0.44	0.33	0.22	0.12	0.07	0.07	0.07	0.07
11	0.92	0.88	0.86	0.85	0.84	0.82	0.81	0.8	0.78	0.9	0.88	0.88	0.88	0.88	0.88	0.88	0.88	0.88	0.88	0.88	0.88	0.88	0.88	0.88	0.88	0.88	0.88	0.88	0.88	0.88	0.88	0.88	0.88	0.88	0.88	0.88	0.07	0.07	0.07	0.07
	1.0	0.88	0.75	0.63	0.5	0.38	0.25	0.13	0.0	1.0	0.88	0.75	0.63	0.5	0.38	0.25	0.13	0.0	1.0	0.88	0.75	0.63	0.5	0.38	0.25	0.13	0.0	1.0	0.88	0.75	0.63	0.5	0.38	0.25	0.13	0.0	0.07	0.07	0.07	0.07
	0.75	0.75	0.75	0.75	0.75	0.75	0.75	0.75	0.75	0.75	0.75	0.75	0.73	0.7	0.68	0.65	0.63	0.6	0.75	0.75	0.75	0.68	0.62	0.55	0.48	0.42	0.35	0.82	0.79	0.75	0.64	0.53	0.42	0.32	0.21	0.1	0.13	0.13	0.13	0.13
12	0.85	0.8	0.75	0.74	0.72	0.71	0.7	0.68	0.67	0.8	0.77	0.75	0.75	0.75	0.75	0.75	0.75	0.75	0.75	0.75	0.75	0.75	0.75	0.75	0.75	0.75	0.75	0.75	0.75	0.75	0.75	0.75	0.75	0.75	0.75	0.75	0.13	0.13	0.13	0.13
	1.0	0.88	0.75	0.63	0.5	0.38	0.25	0.13	0.0	1.0	0.88	0.75	0.63	0.5	0.38	0.25	0.13	0.0	1.0	0.88	0.75	0.63	0.5	0.38	0.25	0.13	0.0	1.0	0.88	0.75	0.63	0.5	0.38	0.25	0.13	0.0	0.13	0.13	0.13	0.13
	0.63	0.63	0.63	0.63	0.63	0.63	0.63	0.63	0.63	0.63	0.63	0.63	0.63	0.6	0.58	0.55	0.53	0.5	0.63	0.63	0.63	0.63	0.56	0.49	0.42	0.36	0.29	0.74	0.7	0.66	0.63	0.52	0.41	0.3	0.19	0.08	0.2	0.2	0.2	0.2
13	0.77	0.72	0.67	0.63	0.61	0.6	0.59	0.57	0.56	0.7	0.67	0.65	0.63	0.63	0.63	0.63	0.63	0.63	0.63	0.63	0.63	0.63	0.63	0.63	0.63	0.63	0.63	0.63	0.63	0.63	0.63	0.63	0.63	0.63	0.63	0.63	0.2	0.2	0.2	0.2
	1.0	0.88	0.75	0.63	0.5	0.38	0.25	0.13	0.0	1.0	0.88	0.75	0.63	0.5	0.38	0.25	0.13	0.0	1.0	0.88	0.75	0.63	0.5	0.38	0.25	0.13	0.0	1.0	0.88	0.75	0.63	0.5	0.38	0.25	0.13	0.0	0.2	0.2	0.2	0.2
	0.5	0.5	0.5	0.5	0.5	0.5	0.5	0.5	0.5	0.5	0.5	0.5	0.5	0.5	0.48	0.45	0.43	0.4	0.51	0.51	0.5	0.5	0.5	0.43	0.37	0.3	0.23	0.65	0.61	0.57	0.54	0.5	0.39	0.28	0.17	0.07	0.27	0.27	0.27	0.27
14	0.7	0.65	0.6	0.55	0.5	0.49	0.47	0.46	0.45	0.59	0.57	0.55	0.52	0.5	0.5	0.5	0.5	0.5	0.5	0.5	0.5	0.5	0.5	0.5	0.5	0.5	0.5	0.5	0.5	0.5	0.5	0.5	0.5	0.5	0.5	0.5	0.27	0.27	0.27	0.27
	1.0	0.88	0.75	0.63	0.5	0.38	0.25	0.13	0.0	1.0	0.88	0.75	0.63	0.5	0.38	0.25	0.13	0.0	1.0	0.88	0.75	0.63	0.5	0.38	0.25	0.13	0.0	1.0	0.88	0.75	0.63	0.5	0.38	0.25	0.13	0.0	0.27	0.27	0.27	0.27
	0.38	0.38	0.38	0.38	0.38	0.38	0.38	0.38	0.38	0.38	0.38	0.38	0.38	0.38	0.38	0.35	0.33	0.3	0.39	0.38	0.38	0.38	0.38	0.38	0.31	0.24	0.17	0.56	0.52	0.49	0.45	0.41	0.38	0.27	0.16	0.05	0.33	0.33	0.33	0.33
15	0.62	0.57	0.52	0.47	0.42	0.38	0.36	0.35	0.34	0.49	0.47	0.45	0.42	0.4	0.38	0.38	0.38	0.38	0.38	0.38	0.38	0.38	0.38	0.38	0.38	0.38	0.38	0.38	0.38	0.38	0.38	0.38	0.38	0.38	0.38	0.38	0.33	0.33	0.33	0.33
	1.0	0.88	0.75	0.63	0.5	0.38	0.25	0.13	0.0	1.0	0.88	0.75	0.63	0.5	0.38	0.25	0.13	0.0	1.0	0.88	0.75	0.63	0.5	0.38	0.25	0.13	0.0	1.0	0.88	0.75	0.63	0.5	0.38	0.25	0.13	0.0	0.33	0.33	0.33	0.33
	0.25	0.25	0.25	0.25	0.25	0.25	0.25	0.25	0.25	0.25	0.25	0.25	0.25	0.25	0.25	0.25	0.23	0.2	0.26	0.26	0.26	0.26	0.25	0.25	0.25	0.18	0.12	0.47	0.44	0.4	0.36	0.32	0.29	0.25	0.14	0.03	0.4	0.4	0.4	0.4
16	0.54	0.5	0.45	0.4	0.35	0.3	0.25	0.24	0.22	0.39	0.37	0.34	0.32	0.3	0.27	0.25	0.25	0.25	0.25	0.25	0.25	0.25	0.25	0.25	0.25	0.25	0.25	0.25	0.25	0.25	0.25	0.25	0.25	0.25	0.25	0.25	0.4	0.4	0.4	0.4
	1.0	0.88	0.75	0.63	0.5	0.38	0.25	0.13	0.0	1.0	0.88	0.75	0.63	0.5	0.38	0.25	0.13	0.0	1.0	0.88	0.75	0.63	0.5	0.38	0.25	0.13	0.0	1.0	0.88	0.75	0.63	0.5	0.38	0.25	0.13	0.0	0.4	0.4	0.4	0.4
	0.13	0.13	0.13	0.13	0.13	0.13	0.13	0.13	0.13	0.13	0.13	0.13	0.13	0.13	0.13	0.13	0.13	0.1	0.14	0.14	0.14	0.13	0.13	0.13	0.13	0.13	0.06	0.39	0.35	0.31	0.27	0.24	0.2	0.16	0.13	0.02	0.47	0.47	0.47	0.47
17	0.47	0.42	0.37	0.32	0.27	0.22	0.17	0.13	0.11	0.29	0.27	0.24	0.22	0.2	0.17	0.15	0.13	0.13	0.13	0.13	0.13	0.13	0.13	0.13	0.13	0.13	0.13	0.13	0.13	0.13	0.13	0.13	0.13	0.13	0.13	0.13	0.47	0.47	0.47	0.47
	1.0	0.88	0.75	0.63	0.5	0.38	0.25	0.13	0.0	1.0	0.88	0.75	0.63	0.5	0.38	0.25	0.13	0.0	1.0	0.88	0.75	0.63	0.5	0.38	0.25	0.13	0.0	1.0	0.88	0.75	0.63	0.5	0.38	0.25	0.13	0.0	0.47	0.47	0.47	0.47
	0.0	0.0	0.0	0.0	0.0	0.0	0.0	0.0	0.0	0.0	0.0	0.0	0.0	0.0	0.0	0.0	0.0	0.0	0.02	0.01	0.01	0.01	0.01	0.01	0.0	0.0	0.0	0.3	0.26	0.22	0.19	0.15	0.11	0.07	0.04	0.0	0.53	0.53	0.53	0.53
18	0.39	0.34	0.29	0.25	0.2	0.15	0.1	0.05	0.0	0.19	0.17	0.14	0.12	0.09	0.07	0.05	0.02	0.0	0.0	0.0	0.0	0.0	0.0	0.0	0.0	0.0	0.0	0.0	0.0	0.0	0.0	0.0	0.0	0.0	0.0	0.0	0.53	0.53	0.53	0.53
	1.0	0.88	0.75	0.63	0.5	0.38	0.25	0.13	0.0	1.0	0.88	0.75	0.63	0.5	0.38	0.25	0.13	0.0	1.0	0.88	0.75	0.63	0.5	0.38	0.25	0.13	0.0	1.0	0.88	0.75	0.63	0.5	0.38	0.25	0.13	0.0	0.53	0.53	0.53	0.53
	1.0	0.88	0.75	0.63	0.5	0.38	0.25	0.13	0.0	1.0	0.88	0.75	0.63	0.5	0.38	0.25	0.13	0.0	1.0	0.88	0.75	0.63	0.5	0.38	0.25	0.13	0.0	1.0	0.88	0.75	0.63	0.5	0.38	0.25	0.13	0.0	0.6	0.6	0.6	0.6
19	1.0	1.0	1.0	1.0	1.0	1.0	1.0	1.0	1.0	1.0	1.0	1.0	1.0	1.0	1.0	1.0	1.0	1.0	1.0	1.0	1.0	1.0	1.0	1.0	1.0	1.0	1.0	1.0	1.0	1.0	1.0	1.0	1.0	1.0	1.0	1.0	0.6	0.6	0.6	0.6
	1.0	0.89	0.78	0.68	0.57	0.46	0.35	0.24	0.14	1.0	0.91	0.83	0.74	0.66	0.57	0.49	0.4	0.31	1.0	0.94	0.87	0.81	0.75	0.68	0.62	0.55	0.49	1.0	0.96	0.92	0.88	0.83	0.79	0.75	0.71	0.67	0.6	0.6	0.6	0.6
	0.95	0.88	0.75	0.63	0.5	0.38	0.25	0.13	0.0	0.98	0.88	0.75	0.63	0.5	0.38	0.25	0.13	0.0	1.0	0.88	0.75	0.63	0.5	0.38	0.25	0.13	0.0	1.0	0.88	0.75	0.63	0.5	0.38	0.25	0.13	0.0	0.67	0.67	0.67	0.67
20	0.88	0.88	0.88	0.88	0.88	0.88	0.88	0.88	0.88	0.88	0.88	0.88	0.88	0.88	0.88	0.88	0.88	0.88	0.88	0.88	0.88	0.88	0.88	0.88	0.88	0.88	0.88	0.88	0.88	0.88	0.88	0.88	0.88	0.88	0.88	0.88	0.67	0.67	0.67	0.67
	1.0	0.88	0.77	0.66	0.55	0.44	0.34	0.23	0.12	1.0	0.88	0.79	0.7	0.62	0.53	0.45	0.36	0.27	0.98	0.88	0.81	0.75	0.68	0.62	0.56	0.49	0.43	0.94	0.88	0.83	0.79	0.75	0.71	0.67	0.63	0.58	0.67	0.67	0.67	0.67
	0.9	0.82	0.75	0.63	0.5	0.38	0.25	0.13	0.0	0.97	0.86	0.75	0.63	0.5	0.38	0.25	0.13	0.0	1.0	0.88	0.75	0.63	0.5	0.38	0.25	0.13	0.0	1.0	0.88	0.75	0.63	0.5	0.38	0.25	0.13	0.0	0.73	0.73	0.73	0.73
21	0.75	0.75	0.75	0.75	0.75	0.75	0.75	0.75	0.75	0.75	0.75	0.75	0.75	0.75	0.75	0.75	0.75	0.75	0.75	0.75	0.75	0.75	0.75	0.75	0.75	0.75	0.75	0.75	0.75	0.75	0.75	0.75	0.75	0.75	0.75	0.75	0.73	0.73	0.73	0.73
	1.0	0.88	0.75	0.64	0.53	0.43	0.32	0.21	0.1	1.0	0.88	0.75	0.66	0.58	0.49	0.41	0.32	0.24	0.96	0.85	0.75	0.69	0.62	0.56	0.5	0.43	0.37	0.87	0.81	0.75	0.71	0.67	0.63	0.58	0.54	0.5	0.73	0.73	0.73	0.73
	0.84	0.77	0.7	0.63	0.5	0.38	0.25	0.13	0.0	0.95	0.84	0.73	0.63	0.5	0.38	0.25	0.13	0.0	1.0	0.88	0.75	0.63	0.5	0.38	0.25	0.13	0.0	1.0	0.88	0.75	0.63	0.5	0.38	0.25	0.13	0.0	0.8	0.8	0.8	0.8
22	0.63	0.63	0.63	0.63	0.63	0.63	0.63	0.63	0.63	0.63	0.63	0.63	0.63	0.63	0.63	0.63	0.63	0.63	0.63	0.63	0.63	0.63	0.63	0.63	0.63	0.63	0.63	0.63	0.63	0.63	0.63	0.63	0.63	0.63	0.63	0.63	0.8	0.8	0.8	0.8
	1.0	0.88	0.75	0.63	0.52	0.41	0.3	0.19	0.09	1.0	0.88	0.75	0.63	0.54	0.45	0.37	0.28	0.2	0.93	0.83	0.73	0.63	0.56	0.5	0.43	0.37	0.31	0.81	0.75	0.69	0.63	0.58	0.54	0.5	0.46	0.42	0.8	0.8	0.8	0.8
	0.79	0.72	0.65	0.57	0.5	0.38	0.25	0.13	0.0	0.93	0.82	0.72	0.61	0.5	0.38	0.25	0.13	0.0	1.0	0.88	0.75	0.63	0.5	0.38	0.25	0.13	0.0	1.0	0.88	0.75	0.63	0.5	0.38	0.25	0.13	0.0	0.87	0.87	0.87	0.87
23	0.5	0.5	0.5	0.5	0.5	0.5	0.5	0.5	0.5	0.5	0.5	0.5	0.5	0.5	0.5	0.5	0.5	0.5	0.5	0.5	0.5	0.5	0.5	0.5	0.5	0.5	0.5	0.5	0.5	0.5	0.5	0.5	0.5	0.5	0.5	0.5	0.87	0.87	0.87	0.87
	1.0	0.88	0.75	0.63	0.5	0.39	0.28	0.18	0.07	1.0	0.88	0.75	0.63	0.5	0.41	0.33	0.24	0.16	0.91	0.81	0.71	0.6	0.5	0.44	0.37	0.31	0.25	0.74	0.68	0.62	0.56	0.5	0.46	0.42	0.38	0.33	0.87	0.87	0.87	0.87
	0.74	0.67	0.59	0.52	0.45	0.38	0.25	0.13	0.0	0.92	0.81	0.7	0.59	0.48	0.38	0.25	0.13	0.0	1.0	0.88	0.75	0.63	0.5	0.38	0.25	0.13	0.0	1.0	0.88	0.75	0.63	0.5	0.38	0.25	0.13	0.0	0.93	0.93	0.93	0.93
24	0.38	0.38	0.38	0.38	0.38	0.38	0.38	0.38	0.38	0.38	0.38	0.38	0.38	0.38	0.38	0.38	0.38	0.38	0.38	0.38	0.38	0.38	0.38	0.38	0.38	0.38	0.38	0.38	0.38	0.38	0.38	0.38	0.38	0.38	0.38	0.38	0.93	0.93	0.93	0.93
	1.0	0.88	0.75	0.63	0.5	0.38	0.27	0.16	0.05	1.0	0.88	0.75	0.63	0.5	0.38	0.29	0.2	0.12	0.89	0.79	0.68	0.58	0.48	0.38	0.31	0.25	0.18	0.68	0.62	0.56	0.5	0.44	0.38	0.33	0.29	0.25	0.93	0.93	0.93	0.93
	0.69	0.61	0.54	0.47	0.4	0.32	0.25	0.13	0.0	0.9	0.79	0.68	0.57	0.47	0.36	0.25	0.13	0.0	1.0	0.88	0.75	0.63	0.5	0.38	0.25	0.13	0.0	1.0	0.88	0.75	0.63	0.5	0.38	0.25	0.13	0.0	1.0	1.0	1.0	1.0
25	0.25	0.25	0.25	0.25	0.25	0.25	0.25	0.25	0.25	0.25	0.25	0.25	0.25	0.25	0.25	0.25	0.25	0.25	0.25	0.25	0.25	0.25	0.25	0.25	0.25	0.25	0.25	0.25	0.25	0.25	0.25	0.25	0.25	0.25	0.25	0.25	1.0	1.0	1.0	1.0
	1.0	0.88	0.75	0.63	0.5	0.38	0.25	0.14	0.03	1.0	0.88	0.75	0.63	0.5	0.38	0.25	0.16	0.08	0.87	0.77	0.66	0.56	0.46	0.35	0.25	0.19	0.12	0.62	0.56	0.49	0.43	0.37	0.31	0.25	0.21	0.17	1.0	1.0	1.0	1.0
	0.63	0.56	0.49	0.42	0.34	0.27	0.2	0.13	0.0	0.88	0.77	0.67	0.56	0.45	0.34	0.23	0.13	0.0	1.0	0.88	0.75	0.63	0.5	0.38	0.25	0.13	0.0	1.0	0.88	0.75	0.63	0.5	0.38	0.25	0.13	0.0	0.0	1.0	1.0	0.0
26	0.13	0.13	0.13	0.13	0.13	0.13	0.13	0.13	0.13	0.13	0.13	0.13	0.13	0.13	0.13	0.13	0.13	0.13	0.13	0.13	0.13	0.13	0.13	0.13	0.13	0.13	0.13	0.13	0.13	0.13	0.13	0.13	0.13	0.13	0.13	0.13	0.0	0.0	0.9	1.0
	1.0	0.88	0.75	0.63	0.5	0.38	0.25	0.13	0.02	1.0	0.88	0.75	0.63	0.5	0.38	0.25	0.13	0.04	0.85	0.74	0.64	0.54	0.43	0.33	0.23	0.13	0.06	0.55	0.49	0.43	0.37	0.31	0.25	0.19	0.13	0.08	0.0	0.15	0.0	0.14
	0.58	0.51	0.44	0.36	0.29	0.22	0.15	0.07	0.0	0.86	0.76	0.65	0.54	0.43	0.32	0.22	0.11	0.0	1.0	0.88	0.75	0.63	0.5	0.38	0.25	0.13	0.0	1.0	0.88	0.75	0.63	0.5	0.38	0.25	0.13	0.0	1.0	0.0	0.0	0.58
27	0.0	0.0	0.0	0.0	0.0	0.0	0.0	0.0	0.0	0.0	0.0	0.0	0.0	0.0	0.0	0.0	0.0	0.0	0.0	0.0	0.0	0.0	0.0	0.0	0.0	0.0	0.0	0.0	0.0	0.0	0.0	0.0	0.0	0.0	0.0	0.0	1.0	1.0	0.39	0.0
	1.0	0.88	0.75	0.63	0.5	0.38	0.25	0.13	0.0	1.0	0.88	0.75	0.63	0.5	0.38	0.25	0.13	0.0	0.83	0.72	0.62	0.52	0.41	0.31	0.21	0.1	0.0	0.49	0.43	0.37	0.31	0.24	0.18	0.12	0.06	0.0	1.0	0.84	1.0	1.0

	A	B	C	D	E	F	G	H	I	J	K	L	M	N	O	P	Q	R	S	T	U	V	W	X	Y	Z	a	b	c	d	e	f	g	h	i	j	k	lab*rgb*		
01	1.0	1.0	1.0	1.0	1.0	1.0	1.0	1.0	1.0	1.0	1.0	1.0	1.0	1.0	1.0	1.0	1.0	1.0	1.0	1.0	1.0	1.0	1.0	1.0	1.0	1.0	1.0	1.0	1.0	1.0	1.0	1.0	1.0	1.0	1.0	1.0	0.0	0.0	0.0	0.0
	1.0	0.88	0.75	0.63	0.5	0.38	0.25	0.13	0.0	1.0	0.91	0.81	0.72	0.62	0.53	0.44	0.34	0.25	1.0	0.94	0.87	0.81	0.75	0.69	0.62	0.56	0.5	1.0	0.97	0.94	0.91	0.87	0.84	0.81	0.78	0.75	0.0	0.0	0.0	0.0
	1.0	0.88	0.75	0.63	0.5	0.38	0.25	0.13	0.0	1.0	0.88	0.75	0.63	0.5	0.38	0.25	0.13	0.0	1.0	0.88	0.75	0.63	0.5	0.38	0.25	0.13	0.0	1.0	0.88	0.75	0.63	0.5	0.38	0.25	0.13	0.0	0.0	0.0	0.0	0.0
02	0.88	0.88	0.88	0.88	0.88	0.88	0.88	0.88	0.88	0.88	0.88	0.88	0.88	0.88	0.88	0.88	0.88	0.88	0.88	0.88	0.88	0.88	0.88	0.88	0.88	0.88	0.88	0.88	0.88	0.88	0.88	0.88	0.88	0.88	0.88	0.88	0.13	0.13	0.13	0.13
	1.0	0.88	0.75	0.63	0.5	0.38	0.25	0.13	0.0	0.97	0.88	0.78	0.69	0.59	0.5	0.41	0.31	0.22	0.94	0.88	0.81	0.75	0.69	0.62	0.56	0.5	0.44	0.91	0.88	0.84	0.81	0.78	0.75	0.72	0.69	0.66	0.13	0.13	0.13	0.13
	1.0	0.88	0.75	0.63	0.5	0.38	0.25	0.13	0.0	1.0	0.88	0.75	0.63	0.5	0.38	0.25	0.13	0.0	1.0	0.88	0.75	0.63	0.5	0.38	0.25	0.13	0.0	1.0	0.88	0.75	0.63	0.5	0.38	0.25	0.13	0.0	0.13	0.13	0.13	0.13
03	0.75	0.75	0.75	0.75	0.75	0.75	0.75	0.75	0.75	0.75	0.75	0.75	0.75	0.75	0.75	0.75	0.75	0.75	0.75	0.75	0.75	0.75	0.75	0.75	0.75	0.75	0.75	0.75	0.75	0.75	0.75	0.75	0.75	0.75	0.75	0.75	0.25	0.25	0.25	0.25
	1.0	0.87	0.75	0.63	0.5	0.38	0.25	0.13	0.0	0.94	0.84	0.75	0.66	0.56	0.47	0.37	0.28	0.19	0.87	0.81	0.75	0.69	0.62	0.56	0.5	0.44	0.37	0.81	0.78	0.75	0.72	0.69	0.66	0.62	0.59	0.56	0.25	0.25	0.25	0.25
	1.0	0.88	0.75	0.63	0.5	0.38	0.25	0.13	0.0	1.0	0.88	0.75	0.63	0.5	0.38	0.25	0.13	0.0	1.0	0.88	0.75	0.63	0.5	0.38	0.25	0.13	0.0	1.0	0.88	0.75	0.63	0.5	0.38	0.25	0.13	0.0	0.25	0.25	0.25	0.25
04	0.63	0.63	0.63	0.63	0.63	0.63	0.63	0.63	0.63	0.63	0.63	0.63	0.63	0.63	0.63	0.63	0.63	0.63	0.63	0.63	0.63	0.63	0.63	0.63	0.63	0.63	0.63	0.63	0.63	0.63	0.63	0.63	0.63	0.63	0.63	0.63	0.38	0.38	0.38	0.38
	1.0	0.87	0.75	0.63	0.5	0.38	0.25	0.13	0.0	0.91	0.81	0.72	0.63	0.53	0.44	0.34	0.25	0.16	0.81	0.75	0.69	0.63	0.56	0.5	0.44	0.37	0.31	0.72	0.69	0.66	0.63	0.59	0.56	0.53	0.5	0.47	0.38	0.38	0.38	0.38
	1.0	0.88	0.75	0.63	0.5	0.38	0.25	0.13	0.0	1.0	0.88	0.75	0.63	0.5	0.38	0.25	0.13	0.0	1.0	0.88	0.75	0.63	0.5	0.38	0.25	0.13	0.0	1.0	0.88	0.75	0.63	0.5	0.38	0.25	0.13	0.0	0.38	0.38	0.38	0.38
05	0.5	0.5	0.5	0.5	0.5	0.5	0.5	0.5	0.5	0.5	0.5	0.5	0.5	0.5	0.5	0.5	0.5	0.5	0.5	0.5	0.5	0.5	0.5	0.5	0.5	0.5	0.5	0.5	0.5	0.5	0.5	0.5	0.5	0.5	0.5	0.5	0.5	0.5	0.5	0.5
	1.0	0.87	0.75	0.62	0.5	0.38	0.25	0.13	0.0	0.87	0.78	0.69	0.59	0.5	0.41	0.31	0.22	0.12	0.75	0.69	0.62	0.56	0.5	0.44	0.37	0.31	0.25	0.62	0.59	0.56	0.53	0.5	0.47	0.44	0.41	0.37	0.5	0.5	0.5	0.5
	1.0	0.88	0.75	0.63	0.5	0.38	0.25	0.13	0.0	1.0	0.88	0.75	0.63	0.5	0.38	0.25	0.13	0.0	1.0	0.88	0.75	0.63	0.5	0.38	0.25	0.13	0.0	1.0	0.88	0.75	0.63	0.5	0.38	0.25	0.13	0.0	0.5	0.5	0.5	0.5
06	0.38	0.38	0.38	0.38	0.38	0.38	0.38	0.38	0.38	0.38	0.38	0.38	0.38	0.38	0.38	0.38	0.38	0.38	0.38	0.38	0.38	0.38	0.38	0.38	0.38	0.38	0.38	0.38	0.38	0.38	0.38	0.38	0.38	0.38	0.38	0.38	0.63	0.63	0.63	0.63
	1.0	0.87	0.75	0.62	0.5	0.38	0.25	0.13	0.0	0.84	0.75	0.66	0.56	0.47	0.38	0.28	0.19	0.09	0.69	0.62	0.56	0.5	0.44	0.38	0.31	0.25	0.19	0.53	0.5	0.47	0.44	0.41	0.38	0.34	0.31	0.28	0.63	0.63	0.63	0.63
	1.0	0.88	0.75	0.63	0.5	0.38	0.25	0.13	0.0	1.0	0.88	0.75	0.63	0.5	0.38	0.25	0.13	0.0	1.0	0.88	0.75	0.63	0.5	0.38	0.25	0.13	0.0	1.0	0.88	0.75	0.63	0.5	0.38	0.25	0.13	0.0	0.63	0.63	0.63	0.63
07	0.25	0.25	0.25	0.25	0.25	0.25	0.25	0.25	0.25	0.25	0.25	0.25	0.25	0.25	0.25	0.25	0.25	0.25	0.25	0.25	0.25	0.25	0.25	0.25	0.25	0.25	0.25	0.25	0.25	0.25	0.25	0.25	0.25	0.25	0.25	0.25	0.75	0.75	0.75	0.75
	1.0	0.87	0.75	0.62	0.5	0.37	0.25	0.13	0.0	0.81	0.72	0.62	0.53	0.44	0.34	0.25	0.16	0.06	0.62	0.56	0.5	0.44	0.37	0.31	0.25	0.19	0.12	0.44	0.41	0.37	0.34	0.31	0.28	0.25	0.22	0.19	0.75	0.75	0.75	0.75
	1.0	0.88	0.75	0.63	0.5	0.38	0.25	0.13	0.0	1.0	0.88	0.75	0.63	0.5	0.38	0.25	0.13	0.0	1.0	0.88	0.75	0.63	0.5	0.38	0.25	0.13	0.0	1.0	0.88	0.75	0.63	0.5	0.38	0.25	0.13	0.0	0.75	0.75	0.75	0.75
08	0.13	0.13	0.13	0.13	0.13	0.13	0.13	0.13	0.13	0.13	0.13	0.13	0.13	0.13	0.13	0.13	0.13	0.13	0.13	0.13	0.13	0.13	0.13	0.13	0.13	0.13	0.13	0.13	0.13	0.13	0.13	0.13	0.13	0.13	0.13	0.13	0.88	0.88	0.88	0.88
	1.0	0.87	0.75	0.62	0.5	0.37	0.25	0.13	0.0	0.78	0.69	0.59	0.5	0.41	0.31	0.22	0.13	0.03	0.56	0.5	0.44	0.37	0.31	0.25	0.19	0.13	0.06	0.34	0.31	0.28	0.25	0.22	0.19	0.16	0.13	0.09	0.88	0.88	0.88	0.88
	1.0	0.88	0.75	0.63	0.5	0.38	0.25	0.13	0.0	1.0	0.88	0.75	0.63	0.5	0.38	0.25	0.13	0.0	1.0	0.88	0.75	0.63	0.5	0.38	0.25	0.13	0.0	1.0	0.88	0.75	0.63	0.5	0.38	0.25	0.13	0.0	0.88	0.88	0.88	0.88
09	0.0	0.0	0.0	0.0	0.0	0.0	0.0	0.0	0.0	0.0	0.0	0.0	0.0	0.0	0.0	0.0	0.0	0.0	0.0	0.0	0.0	0.0	0.0	0.0	0.0	0.0	0.0	0.0	0.0	0.0	0.0	0.0	0.0	0.0	0.0	0.0	1.0	1.0	1.0	1.0
	1.0	0.87	0.75	0.62	0.5	0.37	0.25	0.12	0.0	0.75	0.66	0.56	0.47	0.37	0.28	0.19	0.09	0.0	0.5	0.44	0.37	0.31	0.25	0.19	0.12	0.06	0.0	0.25	0.22	0.19	0.16	0.12	0.09	0.06	0.03	0.0	1.0	1.0	1.0	1.0
	1.0	0.88	0.75	0.63	0.5	0.38	0.25	0.13	0.0	1.0	0.88	0.75	0.63	0.5	0.38	0.25	0.13	0.0	1.0	0.88	0.75	0.63	0.5	0.38	0.25	0.13	0.0	1.0	0.88	0.75	0.63	0.5	0.38	0.25	0.13	0.0	1.0	1.0	1.0	1.0
10	1.0	1.0	1.0	1.0	1.0	1.0	1.0	1.0	1.0	1.0	0.97	0.94	0.91	0.87	0.84	0.81	0.78	0.75	1.0	0.94	0.87	0.81	0.75	0.69	0.62	0.56	0.5	1.0	0.91	0.81	0.72	0.62	0.53	0.44	0.34	0.25	0.0	0.0	0.0	0.0
	1.0	1.0	1.0	1.0	1.0	1.0	1.0	1.0	1.0	1.0	1.0	1.0	1.0	1.0	1.0	1.0	1.0	1.0	1.0	1.0	1.0	1.0	1.0	1.0	1.0	1.0	1.0	1.0	1.0	1.0	1.0	1.0	1.0	1.0	1.0	1.0	0.0	0.0	0.0	0.0
	1.0	0.88	0.75	0.63	0.5	0.38	0.25	0.13	0.0	1.0	0.88	0.75	0.63	0.5	0.38	0.25	0.13	0.0	1.0	0.88	0.75	0.63	0.5	0.38	0.25	0.13	0.0	1.0	0.88	0.75	0.63	0.5	0.38	0.25	0.13	0.0	0.0	0.0	0.0	0.0
11	0.88	0.88	0.87	0.87	0.87	0.87	0.87	0.87	0.87	0.91	0.88	0.84	0.81	0.78	0.75	0.72	0.69	0.66	0.94	0.88	0.81	0.75	0.69	0.62	0.56	0.5	0.44	0.97	0.88	0.78	0.69	0.59	0.5	0.41	0.31	0.22	0.07	0.07	0.07	0.07
	0.88	0.88	0.88	0.88	0.88	0.88	0.88	0.88	0.88	0.88	0.88	0.88	0.88	0.88	0.88	0.88	0.88	0.88	0.88	0.88	0.88	0.88	0.88	0.88	0.88	0.88	0.88	0.88	0.88	0.88	0.88	0.88	0.88	0.88	0.88	0.88	0.07	0.07	0.07	0.07
	1.0	0.88	0.75	0.63	0.5	0.38	0.25	0.13	0.0	1.0	0.88	0.75	0.63	0.5	0.38	0.25	0.13	0.0	1.0	0.88	0.75	0.63	0.5	0.38	0.25	0.13	0.0	1.0	0.88	0.75	0.63	0.5	0.38	0.25	0.13	0.0	0.07	0.07	0.07	0.07
12	0.75	0.75	0.75	0.75	0.75	0.75	0.75	0.75	0.75	0.81	0.78	0.75	0.72	0.69	0.66	0.62	0.59	0.56	0.87	0.81	0.75	0.69	0.62	0.56	0.5	0.44	0.37	0.94	0.84	0.75	0.66	0.56	0.47	0.37	0.28	0.19	0.13	0.13	0.13	0.13
	0.75	0.75	0.75	0.75	0.75	0.75	0.75	0.75	0.75	0.75	0.75	0.75	0.75	0.75	0.75	0.75	0.75	0.75	0.75	0.75	0.75	0.75	0.75	0.75	0.75	0.75	0.75	0.75	0.75	0.75	0.75	0.75	0.75	0.75	0.75	0.75	0.13	0.13	0.13	0.13
	1.0	0.88	0.75	0.63	0.5	0.38	0.25	0.13	0.0	1.0	0.88	0.75	0.63	0.5	0.38	0.25	0.13	0.0	1.0	0.88	0.75	0.63	0.5	0.38	0.25	0.13	0.0	1.0	0.88	0.75	0.63	0.5	0.38	0.25	0.13	0.0	0.13	0.13	0.13	0.13
13	0.63	0.63	0.63	0.63	0.62	0.62	0.62	0.62	0.62	0.72	0.69	0.66	0.63	0.59	0.56	0.53	0.5	0.47	0.81	0.75	0.69	0.63	0.56	0.5	0.44	0.37	0.31	0.91	0.81	0.72	0.63	0.53	0.44	0.34	0.25	0.16	0.2	0.2	0.2	0.2
	0.63	0.63	0.63	0.63	0.63	0.63	0.63	0.63	0.63	0.63	0.63	0.63	0.63	0.63	0.63	0.63	0.63	0.63	0.63	0.63	0.63	0.63	0.63	0.63	0.63	0.63	0.63	0.63	0.63	0.63	0.63	0.63	0.63	0.63	0.63	0.63	0.2	0.2	0.2	0.2
	1.0	0.88	0.75	0.63	0.5	0.38	0.25	0.13	0.0	1.0	0.88	0.75	0.63	0.5	0.38	0.25	0.13	0.0	1.0	0.88	0.75	0.63	0.5	0.38	0.25	0.13	0.0	1.0	0.88	0.75	0.63	0.5	0.38	0.25	0.13	0.0	0.2	0.2	0.2	0.2
14	0.5	0.5	0.5	0.5	0.5	0.5	0.5	0.5	0.5	0.62	0.59	0.56	0.53	0.5	0.47	0.44	0.41	0.37	0.75	0.69	0.62	0.56	0.5	0.44	0.37	0.31	0.25	0.87	0.78	0.69	0.59	0.5	0.41	0.31	0.22	0.12	0.27	0.27	0.27	0.27
	0.5	0.5	0.5	0.5	0.5	0.5	0.5	0.5	0.5	0.5	0.5	0.5	0.5	0.5	0.5	0.5	0.5	0.5	0.5	0.5	0.5	0.5	0.5	0.5	0.5	0.5	0.5	0.5	0.5	0.5	0.5	0.5	0.5	0.5	0.5	0.5	0.27	0.27	0.27	0.27
	1.0	0.88	0.75	0.63	0.5	0.38	0.25	0.13	0.0	1.0	0.88	0.75	0.63	0.5	0.38	0.25	0.13	0.0	1.0	0.88	0.75	0.63	0.5	0.38	0.25	0.13	0.0	1.0	0.88	0.75	0.63	0.5	0.38	0.25	0.13	0.0	0.27	0.27	0.27	0.27
15	0.38	0.38	0.38	0.38	0.38	0.38	0.37	0.37	0.37	0.53	0.5	0.47	0.44	0.41	0.38	0.34	0.31	0.28	0.69	0.62	0.56	0.5	0.44	0.38	0.31	0.25	0.19	0.84	0.75	0.66	0.56	0.47	0.38	0.28	0.19	0.09	0.33	0.33	0.33	0.33
	0.38	0.38	0.38	0.38	0.38	0.38	0.38	0.38	0.38	0.38	0.38	0.38	0.38	0.38	0.38	0.38	0.38	0.38	0.38	0.38	0.38	0.38	0.38	0.38	0.38	0.38	0.38	0.38	0.38	0.38	0.38	0.38	0.38	0.38	0.38	0.38	0.33	0.33	0.33	0.33
	1.0	0.88	0.75	0.63	0.5	0.38	0.25	0.13	0.0	1.0	0.88	0.75	0.63	0.5	0.38	0.25	0.13	0.0	1.0	0.88	0.75	0.63	0.5	0.38	0.25	0.13	0.0	1.0	0.88	0.75	0.63	0.5	0.38	0.25	0.13	0.0	0.33	0.33	0.33	0.33
16	0.25	0.25	0.25	0.25	0.25	0.25	0.25	0.25	0.25	0.44	0.41	0.37	0.34	0.31	0.28	0.25	0.22	0.19	0.62	0.56	0.5	0.44	0.37	0.31	0.25	0.19	0.12	0.81	0.72	0.62	0.53	0.44	0.34	0.25	0.16	0.06	0.4	0.4	0.4	0.4
	0.25	0.25	0.25	0.25	0.25	0.25	0.25	0.25	0.25	0.25	0.25	0.25	0.25	0.25	0.25	0.25	0.25	0.25	0.25	0.25	0.25	0.25	0.25	0.25	0.25	0.25	0.25	0.25	0.25	0.25	0.25	0.25	0.25	0.25	0.25	0.25	0.4	0.4	0.4	0.4
	1.0	0.88	0.75	0.63	0.5	0.38	0.25	0.13	0.0	1.0	0.88	0.75	0.63	0.5	0.38	0.25	0.13	0.0	1.0	0.88	0.75	0.63	0.5	0.38	0.25	0.13	0.0	1.0	0.88	0.75	0.63	0.5	0.38	0.25	0.13	0.0	0.4	0.4	0.4	0.4
17	0.13	0.13	0.13	0.13	0.13	0.13	0.13	0.13	0.12	0.34	0.31	0.28	0.25	0.22	0.19	0.16	0.13	0.09	0.56	0.5	0.44	0.37	0.31	0.25	0.19	0.13	0.06	0.78	0.69	0.59	0.5	0.41	0.31	0.22	0.13	0.03	0.47	0.47	0.47	0.47
	0.13	0.13	0.13	0.13	0.13	0.13	0.13	0.13	0.13	0.13	0.13	0.13	0.13	0.13	0.13	0.13	0.13	0.13	0.13	0.13	0.13	0.13	0.13	0.13	0.13	0.13	0.13	0.13	0.13	0.13	0.13	0.13	0.13	0.13	0.13	0.13	0.47	0.47	0.47	0.47
	1.0	0.88	0.75	0.63	0.5	0.38	0.25	0.13	0.0	1.0	0.88	0.75	0.63	0.5	0.38	0.25	0.13	0.0	1.0	0.88	0.75	0.63	0.5	0.38	0.25	0.13	0.0	1.0	0.88	0.75	0.63	0.5	0.38	0.25	0.13	0.0	0.47	0.47	0.47	0.47
18	0.0	0.0	0.0	0.0	0.0	0.0	0.0	0.0	0.0	0.25	0.22	0.19	0.16	0.12	0.09	0.06	0.03	0.0	0.5	0.44	0.37	0.31	0.25	0.19	0.12	0.06	0.0	0.75	0.66	0.56	0.47	0.37	0.28	0.19	0.09	0.0	0.53	0.53	0.53	0.53
	0.0	0.0	0.0	0.0	0.0	0.0	0.0	0.0	0.0	0.0	0.0	0.0	0.0	0.0	0.0	0.0	0.0	0.0	0.0	0.0	0.0	0.0	0.0	0.0	0.0	0.0	0.0	0.0	0.0	0.0	0.0	0.0	0.0	0.0	0.0	0.0	0.53	0.53	0.53	0.53
	1.0	0.88	0.75	0.63	0.5	0.38	0.25	0.13	0.0	1.0	0.88	0.75	0.63	0.5	0.38	0.25	0.13	0.0	1.0	0.88	0.75	0.63	0.5	0.38	0.25	0.13	0.0	1.0	0.88	0.75	0.63	0.5	0.38	0.25	0.13	0.0	0.53	0.53	0.53	0.53
19	1.0	0.88	0.75	0.63	0.5	0.38	0.25	0.13	0.0	1.0	0.88	0.75	0.63	0.5	0.38	0.25	0.13	0.0	1.0	0.88	0.75	0.63	0.5	0.38	0.25	0.13	0.0	1.0	0.88	0.75	0.63	0.5	0.38	0.25	0.13	0.0	0.6	0.6	0.6	0.6
	1.0	1.0	1.0	1.0	1.0	1.0	1.0	1.0	1.0	1.0	1.0	1.0	1.0	1.0	1.0	1.0	1.0	1.0	1.0	1.0	1.0	1.0	1.0	1.0	1.0	1.0	1.0	1.0	1.0	1.0	1.0	1.0	1.0	1.0	1.0	1.0	0.6	0.6	0.6	0.6
	1.0	0.88	0.75	0.63	0.5	0.38	0.25	0.13	0.0	1.0	0.91	0.81	0.72	0.62	0.53	0.44	0.34	0.25	1.0	0.94	0.87	0.81	0.75	0.69	0.62	0.56	0.5	1.0	0.97	0.94	0.91	0.87	0.84	0.81	0.78	0.75	0.6	0.6	0.6	0.6
20	1.0	0.88	0.75	0.63	0.5	0.38	0.25	0.13	0.0	1.0	0.88	0.75	0.63	0.5	0.38	0.25	0.13	0.0	1.0	0.88	0.75	0.63	0.5	0.38	0.25	0.13	0.0	1.0	0.88	0.75	0.63	0.5	0.38	0.25	0.13	0.0	0.67	0.67	0.67	0.67
	0.88	0.88	0.88	0.88	0.88	0.88	0.88	0.88	0.88	0.88	0.88	0.88	0.88	0.88	0.88	0.88	0.88	0.88	0.88	0.88	0.88	0.88	0.88	0.88	0.88	0.88	0.88	0.88	0.88	0.88	0.88	0.88	0.88	0.88	0.88	0.88	0.67	0.67	0.67	0.67
	1.0	0.88	0.75	0.63	0.5	0.38	0.25	0.13	0.0	0.97	0.88	0.78	0.69	0.59	0.5	0.41	0.31	0.22	0.94	0.88	0.81	0.75	0.69	0.62	0.56	0.5	0.44	0.91	0.88	0.84	0.81	0.78	0.75	0.72	0.69	0.66	0.67	0.67	0.67	0.67
21	1.0	0.87	0.75	0.63	0.5	0.38	0.25	0.13	0.0	1.0	0.88	0.75	0.63	0.5	0.38	0.25	0.13	0.0	1.0	0.88	0.75	0.63	0.5	0.38	0.25	0.13	0.0	1.0	0.88	0.75	0.63	0.5	0.38	0.25	0.13	0.0	0.73	0.73	0.73	0.73
	0.75	0.75	0.75	0.75	0.75	0.75	0.75	0.75	0.75	0.75	0.75	0.75	0.75	0.75	0.75	0.75	0.75	0.75	0.75	0.75	0.75	0.75	0.75	0.75	0.75	0.75	0.75	0.75	0.75	0.75	0.75	0.75	0.75	0.75	0.75	0.75	0.73	0.73	0.73	0.73
	1.0	0.88	0.75	0.63	0.5	0.38	0.25	0.13	0.0	0.94	0.84	0.75	0.66	0.56	0.47	0.37	0.28	0.19	0.87	0.81	0.75	0.69	0.62	0.56	0.5	0.44	0.37	0.81	0.78	0.75	0.72	0.69	0.66	0.62	0.59	0.56	0.73	0.73	0.73	0.73
22	1.0	0.87	0.75	0.63	0.5	0.38	0.25	0.13	0.0	1.0	0.88	0.75	0.63	0.5	0.38	0.25	0.13	0.0	1.0	0.88	0.75	0.63	0.5	0.38	0.25	0.13	0.0	1.0	0.88	0.75	0.63	0.5	0.38	0.25	0.13	0.0	0.8	0.8	0.8	0.8
	0.63	0.63	0.63	0.63	0.63	0.63	0.63	0.63	0.63	0.63	0.63	0.63	0.63	0.63	0.63	0.63	0.63	0.63	0.63	0.63	0.63	0.63	0.63	0.63	0.63	0.63	0.63	0.63	0.63	0.63	0.63	0.63	0.63	0.63	0.63	0.63	0.8	0.8	0.8	0.8
	1.0	0.88	0.75	0.63	0.5	0.38	0.25	0.13	0.0	0.91	0.81	0.72	0.63	0.53	0.44	0.34	0.25	0.16	0.81	0.75	0.69	0.63	0.56	0.5	0.44	0.37	0.31	0.72	0.69	0.66	0.63	0.59	0.56	0.53	0.5	0.47	0.8	0.8	0.8	0.8
23	1.0	0.87	0.75	0.62	0.5	0.38	0.25	0.13	0.0	1.0	0.88	0.75	0.63	0.5	0.38	0.25	0.13	0.0	1.0	0.88	0.75	0.63	0.5	0.38	0.25	0.13	0.0	1.0	0.88	0.75	0.63	0.5	0.38	0.25	0.13	0.0	0.87	0.87	0.87	0.87
	0.5	0.5	0.5	0.5	0.5	0.5	0.5	0.5	0.5	0.5	0.5	0.5	0.5	0.5	0.5	0.5	0.5	0.5	0.5	0.5	0.5	0.5	0.5	0.5	0.5	0.5	0.5	0.5	0.5	0.5	0.5	0.5	0.5	0.5	0.5	0.5	0.87	0.87	0.87	0.87
	1.0	0.88	0.75	0.63	0.5	0.38	0.25	0.13	0.0	0.87	0.78	0.69	0.59	0.5	0.41	0.31	0.22	0.12	0.75	0.69	0.62	0.56	0.5	0.44	0.37	0.31	0.25	0.62	0.59	0.56	0.53	0.5	0.47	0.44	0.41	0.37	0.87	0.87	0.87	0.87
24	1.0	0.87	0.75	0.62	0.5	0.38	0.25	0.13	0.0	1.0	0.88	0.75	0.63	0.5	0.38	0.25	0.13	0.0	1.0	0.88	0.75	0.63	0.5	0.38	0.25	0.13	0.0	1.0	0.88	0.75	0.63	0.5	0.38	0.25	0.13	0.0	0.93	0.93	0.93	0.93
	0.38	0.38	0.38	0.38	0.38	0.38	0.38	0.38	0.38	0.38	0.38	0.38	0.38	0.38	0.38	0.38	0.38	0.38	0.38	0.38	0.38	0.38	0.38	0.38	0.38	0.38	0.38	0.38	0.38	0.38	0.38	0.38	0.38	0.38	0.38	0.38	0.93	0.93	0.93	0.93
	1.0	0.88	0.75	0.63	0.5	0.38	0.25	0.13	0.0	0.84	0.75	0.66	0.56	0.47	0.38	0.28	0.19	0.09	0.69	0.62	0.56	0.5	0.44	0.38	0.31	0.25	0.19	0.53	0.5	0.47	0.44	0.41	0.38	0.34	0.31	0.28	0.93	0.93	0.93	0.93
25	1.0	0.87	0.75	0.62	0.5	0.37	0.25	0.13	0.0	1.0	0.88	0.75	0.63	0.5	0.38	0.25	0.13	0.0	1.0	0.88	0.75	0.63	0.5	0.38	0.25	0.13	0.0	1.0	0.88	0.75	0.63	0.5	0.38	0.25	0.13	0.0	1.0	1.0	1.0	1.0
	0.25	0.25	0.25	0.25	0.25	0.25	0.25	0.25	0.25	0.25	0.25	0.25	0.25	0.25	0.25	0.25	0.25	0.25	0.25	0.25	0.25	0.25	0.25	0.25	0.25	0.25	0.25	0.25	0.25	0.25	0.25	0.25	0.25	0.25	0.25	0.25	1.0	1.0	1.0	1.0
	1.0	0.88	0.75	0.63	0.5	0.38	0.25	0.13	0.0	0.81	0.72	0.62	0.53	0.44	0.34	0.25	0.16	0.06	0.62	0.56	0.5	0.44	0.37	0.31	0.25	0.19	0.12	0.44	0.41	0.37	0.34	0.31	0.28	0.25	0.22	0.19	1.0	1.0	1.0	1.0
26	1.0	0.87	0.75	0.62	0.5	0.37	0.25	0.13	0.0	1.0	0.88	0.75	0.63	0.5	0.38	0.25	0.13	0.0	1.0	0.88	0.75	0.63	0.5	0.38	0.25	0.13	0.0	1.0	0.88	0.75	0.63	0.5	0.38	0.25	0.13	0.0	0.0	1.0	1.0	0.0
	0.13	0.13	0.13	0.13	0.13	0.13	0.13	0.13	0.13	0.13	0.13	0.13	0.13	0.13	0.13	0.13	0.13	0.13	0.13	0.13	0.13	0.13	0.13	0.13	0.13	0.13	0.13	0.13	0.13	0.13	0.13	0.13	0.13	0.13	0.13	0.13	0.0	0.0	1.0	1.0
	1.0	0.88	0.75	0.63	0.5	0.38	0.25	0.13	0.0	0.78	0.69	0.59	0.5	0.41	0.31	0.22	0.13	0.03	0.56	0.5	0.44	0.37	0.31	0.25	0.19	0.13	0.06	0.34	0.31	0.28	0.25	0.22	0.19	0.16	0.13	0.09	0.0	0.0	0.0	0.0
27	1.0	0.87	0.75	0.62	0.5	0.37	0.25	0.12	0.0	1.0	0.88	0.75	0.63	0.5	0.38	0.25	0.13	0.0	1.0	0.88	0.75	0.63	0.5	0.38	0.25	0.13	0.0	1.0	0.88	0.75	0.63	0.5	0.38	0.25	0.13	0.0	1.0	0.0	0.0	1.0
	0.0	0.0	0.0	0.0	0.0	0.0	0.0	0.0	0.0	0.0	0.0	0.0	0.0	0.0	0.0	0.0	0.0	0.0	0.0	0.0	0.0	0.0	0.0	0.0	0.0	0.0	0.0	0.0	0.0	0.0	0.0	0.0	0.0	0.0	0.0	0.0	1.0	1.0	0.0	0.0
	1.0	0.88	0.75	0.63	0.5	0.38	0.25	0.13	0.0	0.75	0.66	0.56	0.47	0.37	0.28	0.19	0.09	0.0	0.5	0.44	0.37	0.31	0.25	0.19	0.12	0.06	0.0	0.25	0.22	0.19	0.16	0.12	0.09	0.06	0.03	0.0	1.0	1.0	1.0	1.0

	A	B	C	D	E	F	G	H	I	J	K	L	M	N	O	P	Q	R	S	T	U	V	W	X	Y	Z	a	b	c	d	e	f	g	h	i	j	k	LAB*LAB*ae		
01	93.0	87.2	81.5	75.7	69.9	64.2	58.4	52.7	46.9	93.0	88.0	83.1	78.1	73.1	68.2	63.2	58.2	53.3	93.0	89.1	85.3	81.5	77.6	73.8	69.9	66.1	62.2	93.0	90.3	87.5	84.8	82.1	79.4	76.7	73.9	71.2	18.5	18.5	18.5	18.5
	0.0	7.1	14.3	21.4	28.6	35.7	42.8	50.0	57.1	0.0	5.7	11.3	17.0	22.7	28.3	34.0	39.7	45.3	0.0	3.8	7.6	11.4	15.2	18.9	22.7	26.5	30.3	0.0	1.9	3.8	5.7	7.6	9.5	11.4	13.3	15.2	0.0	0.0	0.0	0.0
	0.0	3.4	6.8	10.2	13.6	17.0	20.4	23.8	27.2	0.0	5.1	10.3	15.4	20.5	25.7	30.8	36.0	41.1	0.0	6.3	12.6	18.8	25.1	31.4	37.7	43.9	50.2	0.0	7.4	14.8	22.3	29.7	37.1	44.5	52.0	59.4	0.0	0.0	0.0	0.0
02	88.0	83.7	77.9	72.2	66.4	60.6	54.9	49.1	43.4	87.8	83.7	78.7	73.7	68.8	63.8	58.8	53.9	48.9	87.3	83.7	79.8	76.0	72.1	68.3	64.5	60.6	56.8	86.9	83.7	81.0	78.2	75.5	72.8	70.1	67.4	64.6	27.9	27.9	27.9	27.9
	-4.3	0.0	7.1	14.3	21.4	28.6	35.7	42.8	50.0	-3.6	0.0	5.7	11.3	17.0	22.7	28.3	34.0	39.7	-2.2	0.0	3.8	7.6	11.4	15.2	18.9	22.7	26.5	-1.0	0.0	1.9	3.8	5.7	7.6	9.5	11.4	13.3	0.0	0.0	0.0	0.0
	-3.2	0.0	3.4	6.8	10.2	13.6	17.0	20.4	23.8	-4.4	0.0	5.1	10.3	15.4	20.5	25.7	30.8	36.0	-4.5	0.0	6.3	12.6	18.8	25.1	31.4	37.7	43.9	-4.6	0.0	7.4	14.8	22.3	29.7	37.1	44.5	52.0	0.0	0.0	0.0	0.0
03	82.9	78.7	74.4	68.6	62.9	57.1	51.3	45.6	39.8	82.6	78.5	74.4	69.4	64.4	59.5	54.5	49.5	44.6	81.6	78.0	74.4	70.5	66.7	62.8	59.0	55.2	51.3	80.8	77.6	74.4	71.7	68.9	66.2	63.5	60.8	58.0	37.2	37.2	37.2	37.2
	-8.6	-4.3	0.0	7.1	14.3	21.4	28.6	35.7	42.8	-7.2	-3.6	0.0	5.7	11.3	17.0	22.7	28.3	34.0	-4.3	-2.2	0.0	3.8	7.6	11.4	15.2	18.9	22.7	-1.9	-1.0	0.0	1.9	3.8	5.7	7.6	9.5	11.4	0.0	0.0	0.0	0.0
	-6.5	-3.2	0.0	3.4	6.8	10.2	13.6	17.0	20.4	-8.8	-4.4	0.0	5.1	10.3	15.4	20.5	25.7	30.8	-9.0	-4.5	0.0	6.3	12.6	18.8	25.1	31.4	37.7	-9.2	-4.6	0.0	7.4	14.8	22.3	29.7	37.1	44.5	0.0	0.0	0.0	0.0
04	77.9	73.6	69.3	65.1	59.3	53.6	47.8	42.0	36.3	77.5	73.3	69.2	65.1	60.1	55.1	50.2	45.2	40.2	75.9	72.3	68.7	65.1	61.2	57.4	53.5	49.7	45.8	74.7	71.5	68.3	65.1	62.3	59.6	56.9	54.2	51.5	46.5	46.5	46.5	46.5
	-12.	-8.6	-4.3	0.0	7.1	14.3	21.4	28.6	35.7	-10.	-7.2	-3.6	0.0	5.7	11.3	17.0	22.7	28.3	-6.5	-4.3	-2.2	0.0	3.8	7.6	11.4	15.2	18.9	-2.9	-1.9	-1.0	0.0	1.9	3.8	5.7	7.6	9.5	0.0	0.0	0.0	0.0
	-9.7	-6.5	-3.2	0.0	3.4	6.8	10.2	13.6	17.0	-13.	-8.8	-4.4	0.0	5.1	10.3	15.4	20.5	25.7	-13.	-9.0	-4.5	0.0	6.3	12.6	18.8	25.1	31.4	-13.	-9.2	-4.6	0.0	7.4	14.8	22.3	29.7	37.1	0.0	0.0	0.0	0.0
05	72.9	68.6	64.3	60.0	55.8	50.0	44.2	38.5	32.7	72.3	68.1	64.0	59.9	55.8	50.8	45.8	40.9	35.9	70.2	66.6	63.0	59.4	55.8	51.9	48.1	44.2	40.4	68.6	65.4	62.2	59.0	55.8	53.0	50.3	47.6	44.9	55.8	55.8	55.8	55.8
	-17.	-12.	-8.6	-4.3	0.0	7.1	14.3	21.4	28.6	-14.	-10.	-7.2	-3.6	0.0	5.7	11.3	17.0	22.7	-8.7	-6.5	-4.3	-2.2	0.0	3.8	7.6	11.4	15.2	-3.9	-2.9	-1.9	-1.0	0.0	1.9	3.8	5.7	7.6	0.0	0.0	0.0	0.0
	-13.	-9.7	-6.5	-3.2	0.0	3.4	6.8	10.2	13.6	-17.	-13.	-8.8	-4.4	0.0	5.1	10.3	15.4	20.5	-18.	-13.	-9.0	-4.5	0.0	6.3	12.6	18.8	25.1	-18.	-13.	-9.2	-4.6	0.0	7.4	14.8	22.3	29.7	0.0	0.0	0.0	0.0
06	67.8	63.6	59.3	55.0	50.7	46.5	40.7	34.9	29.2	67.1	63.0	58.8	54.7	50.6	46.5	41.5	36.5	31.6	64.5	60.9	57.3	53.7	50.1	46.5	42.6	38.8	34.9	62.4	59.3	56.1	52.9	49.7	46.5	43.7	41.0	38.3	65.1	65.1	65.1	65.1
	-21.	-17.	-12.	-8.6	-4.3	0.0	7.1	14.3	21.4	-18.	-14.	-10.	-7.2	-3.6	0.0	5.7	11.3	17.0	-10.	-8.7	-6.5	-4.3	-2.2	0.0	3.8	7.6	11.4	-4.9	-3.9	-2.9	-1.9	-1.0	0.0	1.9	3.8	5.7	0.0	0.0	0.0	0.0
	-16.	-13.	-9.7	-6.5	-3.2	0.0	3.4	6.8	10.2	-22.	-17.	-13.	-8.8	-4.4	0.0	5.1	10.3	15.4	-22.	-18.	-13.	-9.0	-4.5	0.0	6.3	12.6	18.8	-22.	-18.	-13.	-9.2	-4.6	0.0	7.4	14.8	22.3	0.0	0.0	0.0	0.0
07	62.8	58.5	54.3	50.0	45.7	41.4	37.2	31.4	25.6	61.9	57.8	53.7	49.5	45.4	41.3	37.2	32.2	27.2	58.9	55.2	51.6	48.0	44.4	40.8	37.2	33.3	29.5	56.3	53.1	49.9	46.7	43.6	40.4	37.2	34.4	31.7	74.4	74.4	74.4	74.4
	-25.	-21.	-17.	-12.	-8.6	-4.3	0.0	7.1	14.3	-21.	-18.	-14.	-10.	-7.2	-3.6	0.0	5.7	11.3	-13.	-10.	-8.7	-6.5	-4.3	-2.2	0.0	3.8	7.6	-5.8	-4.9	-3.9	-2.9	-1.9	-1.0	0.0	1.9	3.8	0.0	0.0	0.0	0.0
	-19.	-16.	-13.	-9.7	-6.5	-3.2	0.0	3.4	6.8	-26.	-22.	-17.	-13.	-8.8	-4.4	0.0	5.1	10.3	-27.	-22.	-18.	-13.	-9.0	-4.5	0.0	6.3	12.6	-27.	-22.	-18.	-13.	-9.2	-4.6	0.0	7.4	14.8	0.0	0.0	0.0	0.0
08	57.8	53.5	49.2	45.0	40.7	36.4	32.1	27.9	22.1	56.7	52.6	48.5	44.4	40.2	36.1	32.0	27.9	22.9	53.2	49.6	45.9	42.3	38.7	35.1	31.5	27.9	24.0	50.2	47.0	43.8	40.6	37.4	34.2	31.0	27.9	25.1	83.7	83.7	83.7	83.7
	-30.	-25.	-21.	-17.	-12.	-8.6	-4.3	0.0	7.1	-25.	-21.	-18.	-14.	-10.	-7.2	-3.6	0.0	5.7	-15.	-13.	-10.	-8.7	-6.5	-4.3	-2.2	0.0	3.8	-6.8	-5.8	-4.9	-3.9	-2.9	-1.9	-1.0	0.0	1.9	0.0	0.0	0.0	0.0
	-22.	-19.	-16.	-13.	-9.7	-6.5	-3.2	0.0	3.4	-30.	-26.	-22.	-17.	-13.	-8.8	-4.4	0.0	5.1	-31.	-27.	-22.	-18.	-13.	-9.0	-4.5	0.0	6.3	-32.	-27.	-22.	-18.	-13.	-9.2	-4.6	0.0	7.4	0.0	0.0	0.0	0.0
09	52.8	48.5	44.2	39.9	35.7	31.4	27.1	22.8	18.5	51.6	47.4	43.3	39.2	35.1	30.9	26.8	22.7	18.5	47.5	43.9	40.2	36.6	33.0	29.4	25.8	22.2	18.5	44.1	40.9	37.7	34.5	31.3	28.1	24.9	21.7	18.5	93.0	93.0	93.0	93.0
	-34.	-30.	-25.	-21.	-17.	-12.	-8.6	-4.3	0.0	-28.	-25.	-21.	-18.	-14.	-10.	-7.2	-3.6	0.0	-17.	-15.	-13.	-10.	-8.7	-6.5	-4.3	-2.2	0.0	-7.8	-6.8	-5.8	-4.9	-3.9	-2.9	-1.9	-1.0	0.0	0.0	0.0	0.0	0.0
	-25.	-22.	-19.	-16.	-13.	-9.7	-6.5	-3.2	0.0	-35.	-30.	-26.	-22.	-17.	-13.	-8.8	-4.4	0.0	-36.	-31.	-27.	-22.	-18.	-13.	-9.0	-4.5	0.0	-36.	-32.	-27.	-22.	-18.	-13.	-9.2	-4.6	0.0	0.0	0.0	0.0	0.0
10	93.0	91.6	90.2	88.9	87.5	86.1	84.8	83.4	82.0	93.0	91.4	89.8	88.2	86.6	85.1	83.5	81.9	80.3	93.0	90.1	87.3	84.4	81.5	78.7	75.8	72.9	70.1	93.0	88.9	84.9	80.8	76.8	72.7	68.7	64.6	60.6	18.5	18.5	18.5	18.5
	0.0	-0.4	-0.7	-1.1	-1.4	-1.8	-2.1	-2.5	-2.8	0.0	-2.9	-5.9	-8.8	-11.	-14.	-17.	-20.	-23.	0.0	-4.8	-9.7	-14.	-19.	-24.	-29.	-33.	-38.	0.0	-6.6	-13.	-19.	-26.	-32.	-39.	-46.	-52.	0.0	0.0	0.0	0.0
	0.0	8.8	17.6	26.4	35.2	44.0	52.8	61.6	70.4	0.0	8.2	16.4	24.6	32.8	41.0	49.2	57.3	65.5	0.0	6.4	12.7	19.1	25.4	31.8	38.1	44.5	50.8	0.0	4.7	9.3	14.0	18.6	23.3	27.9	32.6	37.2	0.0	0.0	0.0	0.0
11	86.5	83.7	82.3	80.9	79.6	78.2	76.8	75.4	74.1	86.1	83.7	82.1	80.5	78.9	77.3	75.8	74.2	72.6	85.6	83.7	80.8	77.9	75.1	72.2	69.4	66.5	63.6	86.0	83.7	79.6	75.6	71.5	67.5	63.4	59.4	55.3	23.5	23.5	23.5	23.5
	0.1	0.0	-0.4	-0.7	-1.1	-1.4	-1.8	-2.1	-2.5	1.4	0.0	-2.9	-5.9	-8.8	-11.	-14.	-17.	-20.	2.8	0.0	-4.8	-9.7	-14.	-19.	-24.	-29.	-33.	4.0	0.0	-6.6	-13.	-19.	-26.	-32.	-39.	-46.	0.0	0.0	0.0	0.0
	-4.7	0.0	8.8	17.6	26.4	35.2	44.0	52.8	61.6	-4.7	0.0	8.2	16.4	24.6	32.8	41.0	49.2	57.3	-4.8	0.0	6.4	12.7	19.1	25.4	31.8	38.1	44.5	-4.0	0.0	4.7	9.3	14.0	18.6	23.3	27.9	32.6	0.0	0.0	0.0	0.0
12	80.0	77.2	74.4	73.0	71.6	70.3	68.9	67.5	66.1	79.1	76.8	74.4	72.8	71.2	69.6	68.0	66.5	64.9	78.2	76.3	74.4	71.5	68.6	65.8	62.9	60.1	57.2	78.9	76.6	74.4	70.3	66.3	62.2	58.2	54.1	50.1	28.5	28.5	28.5	28.5
	0.3	0.1	0.0	-0.4	-0.7	-1.1	-1.4	-1.8	-2.1	2.7	1.4	0.0	-2.9	-5.9	-8.8	-11.	-14.	-17.	5.6	2.8	0.0	-4.8	-9.7	-14.	-19.	-24.	-29.	7.9	4.0	0.0	-6.6	-13.	-19.	-26.	-32.	-39.	0.0	0.0	0.0	0.0
	-9.3	-4.7	0.0	8.8	17.6	26.4	35.2	44.0	52.8	-9.5	-4.7	0.0	8.2	16.4	24.6	32.8	41.0	49.2	-9.6	-4.8	0.0	6.4	12.7	19.1	25.4	31.8	38.1	-8.1	-4.0	0.0	4.7	9.3	14.0	18.6	23.3	27.9	0.0	0.0	0.0	0.0
13	73.5	70.7	67.9	65.1	63.7	62.3	61.0	59.6	58.2	72.2	69.8	67.4	65.1	63.5	61.9	60.3	58.7	57.1	70.8	68.9	67.0	65.1	62.2	59.3	56.5	53.6	50.7	71.9	69.6	67.3	65.1	61.0	57.0	52.9	48.9	44.8	33.4	33.4	33.4	33.4
	0.4	0.3	0.1	0.0	-0.4	-0.7	-1.1	-1.4	-1.8	4.1	2.7	1.4	0.0	-2.9	-5.9	-8.8	-11.	-14.	8.3	5.6	2.8	0.0	-4.8	-9.7	-14.	-19.	-24.	11.9	7.9	4.0	0.0	-6.6	-13.	-19.	-26.	-32.	0.0	0.0	0.0	0.0
	-14.	-9.3	-4.7	0.0	8.8	17.6	26.4	35.2	44.0	-14.	-9.5	-4.7	0.0	8.2	16.4	24.6	32.8	41.0	-14.	-9.6	-4.8	0.0	6.4	12.7	19.1	25.4	31.8	-12.	-8.1	-4.0	0.0	4.7	9.3	14.0	18.6	23.3	0.0	0.0	0.0	0.0
14	67.0	64.2	61.4	58.6	55.8	54.4	53.0	51.6	50.3	65.3	62.9	60.5	58.1	55.8	54.2	52.6	51.0	49.4	63.5	61.5	59.6	57.7	55.8	52.9	50.0	47.2	44.3	64.9	62.6	60.3	58.0	55.8	51.7	47.7	43.6	39.6	38.4	38.4	38.4	38.4
	0.6	0.4	0.3	0.1	0.0	-0.4	-0.7	-1.1	-1.4	5.4	4.1	2.7	1.4	0.0	-2.9	-5.9	-8.8	-11.	11.1	8.3	5.6	2.8	0.0	-4.8	-9.7	-14.	-19.	15.8	11.9	7.9	4.0	0.0	-6.6	-13.	-19.	-26.	0.0	0.0	0.0	0.0
	-18.	-14.	-9.3	-4.7	0.0	8.8	17.6	26.4	35.2	-19.	-14.	-9.5	-4.7	0.0	8.2	16.4	24.6	32.8	-19.	-14.	-9.6	-4.8	0.0	6.4	12.7	19.1	25.4	-16.	-12.	-8.1	-4.0	0.0	4.7	9.3	14.0	18.6	0.0	0.0	0.0	0.0
15	60.5	57.7	54.9	52.1	49.3	46.5	45.1	43.7	42.3	58.4	56.0	53.6	51.2	48.8	46.5	44.9	43.3	41.7	56.1	54.2	52.2	50.3	48.4	46.5	43.6	40.7	37.9	57.8	55.6	53.3	51.0	48.7	46.5	42.4	38.4	34.3	43.4	43.4	43.4	43.4
	0.7	0.6	0.4	0.3	0.1	0.0	-0.4	-0.7	-1.1	6.8	5.4	4.1	2.7	1.4	0.0	-2.9	-5.9	-8.8	13.9	11.1	8.3	5.6	2.8	0.0	-4.8	-9.7	-14.	19.8	15.8	11.9	7.9	4.0	0.0	-6.6	-13.	-19.	0.0	0.0	0.0	0.0
	-23.	-18.	-14.	-9.3	-4.7	0.0	8.8	17.6	26.4	-23.	-19.	-14.	-9.5	-4.7	0.0	8.2	16.4	24.6	-23.	-19.	-14.	-9.6	-4.8	0.0	6.4	12.7	19.1	-20.	-16.	-12.	-8.1	-4.0	0.0	4.7	9.3	14.0	0.0	0.0	0.0	0.0
16	54.0	51.2	48.4	45.6	42.8	40.0	37.2	35.8	34.4	51.4	49.1	46.7	44.3	41.9	39.5	37.2	35.6	34.0	48.7	46.8	44.8	42.9	41.0	39.1	37.2	34.3	31.4	50.8	48.5	46.2	44.0	41.7	39.4	37.2	33.1	29.1	48.3	48.3	48.3	48.3
	0.8	0.7	0.6	0.4	0.3	0.1	0.0	-0.4	-0.7	8.1	6.8	5.4	4.1	2.7	1.4	0.0	-2.9	-5.9	16.7	13.9	11.1	8.3	5.6	2.8	0.0	-4.8	-9.7	23.7	19.8	15.8	11.9	7.9	4.0	0.0	-6.6	-13.	0.0	0.0	0.0	0.0
	-28.	-23.	-18.	-14.	-9.3	-4.7	0.0	8.8	17.6	-28.	-23.	-19.	-14.	-9.5	-4.7	0.0	8.2	16.4	-28.	-23.	-19.	-14.	-9.6	-4.8	0.0	6.4	12.7	-24.	-20.	-16.	-12.	-8.1	-4.0	0.0	4.7	9.3	0.0	0.0	0.0	0.0
17	47.5	44.7	41.9	39.1	36.3	33.5	30.7	27.9	26.5	44.5	42.1	39.7	37.4	35.0	32.6	30.2	27.9	26.3	41.3	39.4	37.5	35.5	33.6	31.7	29.8	27.9	25.0	43.8	41.5	39.2	36.9	34.7	32.4	30.1	27.9	23.8	53.3	53.3	53.3	53.3
	1.0	0.8	0.7	0.6	0.4	0.3	0.1	0.0	-0.4	9.5	8.1	6.8	5.4	4.1	2.7	1.4	0.0	-2.9	19.5	16.7	13.9	11.1	8.3	5.6	2.8	0.0	-4.8	27.7	23.7	19.8	15.8	11.9	7.9	4.0	0.0	-6.6	0.0	0.0	0.0	0.0
	-32.	-28.	-23.	-18.	-14.	-9.3	-4.7	0.0	8.8	-33.	-28.	-23.	-19.	-14.	-9.5	-4.7	0.0	8.2	-33.	-28.	-23.	-19.	-14.	-9.6	-4.8	0.0	6.4	-28.	-24.	-20.	-16.	-12.	-8.1	-4.0	0.0	4.7	0.0	0.0	0.0	0.0
18	41.0	38.2	35.4	32.6	29.8	27.0	24.2	21.4	18.5	37.6	35.2	32.8	30.4	28.1	25.7	23.3	20.9	18.5	33.9	32.0	30.1	28.2	26.2	24.3	22.4	20.5	18.5	36.7	34.5	32.2	29.9	27.6	25.4	23.1	20.8	18.5	58.2	58.2	58.2	58.2
	1.1	1.0	0.8	0.7	0.6	0.4	0.3	0.1	0.0	10.8	9.5	8.1	6.8	5.4	4.1	2.7	1.4	0.0	22.3	19.5	16.7	13.9	11.1	8.3	5.6	2.8	0.0	31.6	27.7	23.7	19.8	15.8	11.9	7.9	4.0	0.0	0.0	0.0	0.0	0.0
	-37.	-32.	-28.	-23.	-18.	-14.	-9.3	-4.7	0.0	-37.	-33.	-28.	-23.	-19.	-14.	-9.5	-4.7	0.0	-38.	-33.	-28.	-23.	-19.	-14.	-9.6	-4.8	0.0	-32.	-28.	-24.	-20.	-16.	-12.	-8.1	-4.0	0.0	0.0	0.0	0.0	0.0
19	93.0	88.3	83.6	79.0	74.3	69.6	65.0	60.3	55.6	93.0	88.2	83.4	78.6	73.9	69.1	64.3	59.5	54.7	93.0	88.1	83.2	78.4	73.5	68.6	63.8	58.9	54.0	93.0	88.0	83.1	78.1	73.2	68.2	63.3	58.3	53.4	63.2	63.2	63.2	63.2
	0.0	-6.5	-13.	-19.	-26.	-32.	-39.	-45.	-52.	0.0	-5.8	-11.	-17.	-23.	-29.	-35.	-40.	-46.	0.0	-5.3	-10.	-15.	-21.	-26.	-31.	-37.	-42.	0.0	-4.8	-9.6	-14.	-19.	-24.	-28.	-33.	-38.	0.0	0.0	0.0	0.0
	0.0	2.1	4.2	6.3	8.4	10.5	12.6	14.7	16.8	0.0	0.4	0.8	1.3	1.7	2.1	2.5	2.9	3.3	0.0	-0.9	-1.8	-2.7	-3.6	-4.5	-5.4	-6.3	-7.2	0.0	-2.1	-4.1	-6.2	-8.3	-10.	-12.	-14.	-16.	0.0	0.0	0.0	0.0
20	86.3	83.7	79.0	74.3	69.7	65.0	60.3	55.7	51.0	86.8	83.7	78.9	74.1	69.3	64.6	59.8	55.0	50.2	87.2	83.7	78.8	73.9	69.1	64.2	59.3	54.5	49.6	87.2	83.7	78.7	73.8	68.8	63.9	58.9	54.0	49.0	68.2	68.2	68.2	68.2
	5.3	0.0	-6.5	-13.	-19.	-26.	-32.	-39.	-45.	6.9	0.0	-5.8	-11.	-17.	-23.	-29.	-35.	-40.	7.8	0.0	-5.3	-10.	-15.	-21.	-26.	-31.	-37.	7.5	0.0	-4.8	-9.6	-14.	-19.	-24.	-28.	-33.	0.0	0.0	0.0	0.0
	-3.2	0.0	2.1	4.2	6.3	8.4	10.5	12.6	14.7	-2.1	0.0	0.4	0.8	1.3	1.7	2.1	2.5	2.9	-0.4	0.0	-0.9	-1.8	-2.7	-3.6	-4.5	-5.4	-6.3	1.5	0.0	-2.1	-4.1	-6.2	-8.3	-10.	-12.	-14.	0.0	0.0	0.0	0.0
21	79.7	77.0	74.4	69.7	65.0	60.4	55.7	51.0	46.4	80.7	77.5	74.4	69.6	64.8	60.0	55.3	50.5	45.7	81.4	77.9	74.4	69.5	64.6	59.8	54.9	50.0	45.2	81.4	77.9	74.4	69.4	64.5	59.5	54.6	49.6	44.7	73.1	73.1	73.1	73.1
	10.5	5.3	0.0	-6.5	-13.	-19.	-26.	-32.	-39.	13.9	6.9	0.0	-5.8	-11.	-17.	-23.	-29.	-35.	15.6	7.8	0.0	-5.3	-10.	-15.	-21.	-26.	-31.	15.0	7.5	0.0	-4.8	-9.6	-14.	-19.	-24.	-28.	0.0	0.0	0.0	0.0
	-6.4	-3.2	0.0	2.1	4.2	6.3	8.4	10.5	12.6	-4.3	-2.1	0.0	0.4	0.8	1.3	1.7	2.1	2.5	-0.8	-0.4	0.0	-0.9	-1.8	-2.7	-3.6	-4.5	-5.4	3.0	1.5	0.0	-2.1	-4.1	-6.2	-8.3	-10.	-12.	0.0	0.0	0.0	0.0
22	73.1	70.4	67.7	65.1	60.4	55.7	51.1	46.4	41.7	74.6	71.4	68.2	65.1	60.3	55.5	50.7	45.9	41.2	75.6	72.1	68.6	65.1	60.2	55.3	50.5	45.6	40.7	75.6	72.1	68.6	65.1	60.1	55.2	50.2	45.3	40.3	78.1	78.1	78.1	78.1
	15.8	10.5	5.3	0.0	-6.5	-13.	-19.	-26.	-32.	20.8	13.9	6.9	0.0	-5.8	-11.	-17.	-23.	-29.	23.4	15.6	7.8	0.0	-5.3	-10.	-15.	-21.	-26.	22.4	15.0	7.5	0.0	-4.8	-9.6	-14.	-19.	-24.	0.0	0.0	0.0	0.0
	-9.6	-6.4	-3.2	0.0	2.1	4.2	6.3	8.4	10.5	-6.4	-4.3	-2.1	0.0	0.4	0.8	1.3	1.7	2.1	-1.2	-0.8	-0.4	0.0	-0.9	-1.8	-2.7	-3.6	-4.5	4.5	3.0	1.5	0.0	-2.1	-4.1	-6.2	-8.3	-10.	0.0	0.0	0.0	0.0
23	66.4	63.8	61.1	58.4	55.8	51.1	46.4	41.8	37.1	68.4	65.2	62.1	58.9	55.8	51.0	46.2	41.4	36.6	69.7	66.2	62.8	59.3	55.8	50.9	46.0	41.2	36.3	69.8	66.3	62.8	59.3	55.8	50.8	45.9	40.9	36.0	83.1	83.1	83.1	83.1
	21.0	15.8	10.5	5.3	0.0	-6.5	-13.	-19.	-26.	27.7	20.8	13.9	6.9	0.0	-5.8	-11.	-17.	-23.	31.2	23.4	15.6	7.8	0.0	-5.3	-10.	-15.	-21.	29.9	22.4	15.0	7.5	0.0	-4.8	-9.6	-14.	-19.	0.0	0.0	0.0	0.0
	-12.	-9.6	-6.4	-3.2	0.0	2.1	4.2	6.3	8.4	-8.6	-6.4	-4.3	-2.1	0.0	0.4	0.8	1.3	1.7	-1.6	-1.2	-0.8	-0.4	0.0	-0.9	-1.8	-2.7	-3.6	6.0	4.5	3.0	1.5	0.0	-2.1	-4.1	-6.2	-8.3	0.0	0.0	0.0	0.0
24	59.8	57.1	54.4	51.8	49.1	46.5	41.8	37.1	32.5	62.3	59.1	55.9	52.8	49.6	46.5	41.7	36.9	32.1	63.9	60.4	56.9	53.4	50.0	46.5	41.6	36.7	31.9	64.1	60.5	57.0	53.5	50.0	46.5	41.5	36.6	31.6	88.0	88.0	88.0	88.0
	26.3	21.0	15.8	10.5	5.3	0.0	-6.5	-13.	-19.	34.6	27.7	20.8	13.9	6.9	0.0	-5.8	-11.	-17.	39.1	31.2	23.4	15.6	7.8	0.0	-5.3	-10.	-15.	37.4	29.9	22.4	15.0	7.5	0.0	-4.8	-9.6	-14.	0.0	0.0	0.0	0.0
	-16.	-12.	-9.6	-6.4	-3.2	0.0	2.1	4.2	6.3	-10.	-8.6	-6.4	-4.3	-2.1	0.0	0.4	0.8	1.3	-2.0	-1.6	-1.2	-0.8	-0.4	0.0	-0.9	-1.8	-2.7	7.4	6.0	4.5	3.0	1.5	0.0	-2.1	-4.1	-6.2	0.0	0.0	0.0	0.0
25	53.1	50.5	47.8	45.1	42.5	39.8	37.2	32.5	27.8	56.1	53.0	49.8	46.6	43.5	40.3	37.2	32.4	27.6	58.1	54.6	51.1	47.6	44.1	40.6	37.2	32.3	27.4	58.3	54.8	51.2	47.7	44.2	40.7	37.2	32.2	27.3	93.0	93.0	93.0	93.0
	31.5	26.3	21.0	15.8	10.5	5.3	0.0	-6.5	-13.	41.6	34.6	27.7	20.8	13.9	6.9	0.0	-5.8	-11.	46.9	39.1	31.2	23.4	15.6	7.8	0.0	-5.3	-10.	44.9	37.4	29.9	22.4	15.0	7.5	0.0	-4.8	-9.6	0.0	0.0	0.0	0.0
	-19.	-16.	-12.	-9.6	-6.4	-3.2	0.0	2.1	4.2	-12.	-10.	-8.6	-6.4	-4.3	-2.1	0.0	0.4	0.8	-2.4	-2.0	-1.6	-1.2	-0.8	-0.4	0.0	-0.9	-1.8	8.9	7.4	6.0	4.5	3.0	1.5	0.0	-2.1	-4.1	0.0	0.0	0.0	0.0
26	46.5	43.8	41.2	38.5	35.8	33.2	30.5	27.9	23.2	50.0	46.8	43.7	40.5	37.3	34.2	31.0	27.9	23.1	52.3	48.8	45.3	41.8	38.3	34.8	31.3	27.9	23.0	52.5	49.0	45.4	41.9	38.4	34.9	31.4	27.9	22.9	18.5	46.9	82.0	55.6
	36.8	31.5	26.3	21.0	15.8	10.5	5.3	0.0	-6.5	48.5	41.6	34.6	27.7	20.8	13.9	6.9	0.0	-5.8	54.7	46.9	39.1	31.2	23.4	15.6	7.8	0.0	-5.3	52.3	44.9	37.4	29.9	22.4	15.0	7.5	0.0	-4.8	0.0	57.1	-2.8	-52.3
	-22.	-19.	-16.	-12.	-9.6	-6.4	-3.2	0.0	2.1	-15.	-12.	-10.	-8.6	-6.4	-4.3	-2.1	0.0	0.4	-2.8	-2.4	-2.0	-1.6	-1.2	-0.8	-0.4	0.0	-0.9	10.4	8.9	7.4	6.0	4.5	3.0	1.5	0.0	-2.1	0.0	27.2	70.4	16.8
27	39.8	37.2	34.5	31.9	29.2	26.5	23.9	21.2	18.5	43.8	40.7	37.5	34.3	31.2	28.0	24.9	21.7	18.5	46.5	43.0	39.5	36.0	32.5	29.0	25.5	22.0	18.5	46.7	43.2	39.7	36.1	32.6	29.1	25.6	22.1	18.5	93.0	52.8	41.0	39.8
	42.1	36.8	31.5	26.3	21.0	15.8	10.5	5.3	0.0	55.4	48.5	41.6	34.6	27.7	20.8	13.9	6.9	0.0	62.5	54.7	46.9	39.1	31.2	23.4	15.6	7.8	0.0	59.8	52.3	44.9	37.4	29.9	22.4	15.0	7.5	0.0	0.0	-34.	1.1	42.1
	-25.	-22.	-19.	-16.	-12.	-9.6	-6.4	-3.2	0.0	-17.	-15.	-12.	-10.	-8.6	-6.4	-4.3	-2.1	0.0	-3.2	-2.8	-2.4	-2.0	-1.6	-1.2	-0.8	-0.4	0.0	11.9	10.4	8.9	7.4	6.0	4.5	3.0	1.5	0.0	0.0	-25.	-37.	-25.7

	A	B	C	D	E	F	G	H	I
01	93.0 0.0 0	87.2 7.9 25	81.5 15.8 25	75.7 23.7 25	69.9 31.6 25	64.2 39.5 25	58.4 47.5 25	52.7 55.4 25	46.9 63.3 25
02	88.0 5.4 217	83.7 0.0 0	77.9 7.9 25	72.2 15.8 25	66.4 23.7 25	60.6 31.6 25	54.9 39.5 25	49.1 47.5 25	43.4 55.4 25
03	82.9 10.8 217	78.7 5.4 217	74.4 0.0 0	68.6 7.9 25	62.9 15.8 25	57.1 23.7 25	51.3 31.6 25	45.6 39.5 25	39.8 47.5 25
04	77.9 16.2 217	73.6 10.8 217	69.3 5.4 217	65.1 0.0 0	59.3 7.9 25	53.6 15.8 25	47.8 23.7 25	42.0 31.6 25	36.3 39.5 25
05	72.9 21.5 217	68.6 16.2 217	64.3 10.8 217	60.0 5.4 217	55.8 0.0 0	50.0 7.9 25	44.2 15.8 25	38.5 23.7 25	32.7 31.6 25
06	67.8 26.9 217	63.6 21.5 217	59.3 16.2 217	55.0 10.8 217	50.7 5.4 217	46.5 0.0 0	40.7 7.9 25	34.9 15.8 25	29.2 23.7 25
07	62.8 32.3 217	58.5 26.9 217	54.3 21.5 217	50.0 16.2 217	45.7 10.8 217	41.4 5.4 217	37.2 0.0 0	31.4 7.9 25	25.6 15.8 25
08	57.8 37.7 217	53.5 32.3 217	49.2 26.9 217	45.0 21.5 217	40.7 16.2 217	36.4 10.8 217	32.1 5.4 217	27.9 0.0 0	22.1 7.9 25
09	52.8 43.1 217	48.5 37.7 217	44.2 32.3 217	39.9 26.9 217	35.7 21.5 217	31.4 16.2 217	27.1 10.8 217	22.8 5.4 217	18.5 0.0 0
10	93.0 0.0 0	91.6 8.8 92	90.2 17.6 92	88.9 26.4 92	87.5 35.2 92	86.1 44.0 92	84.8 52.8 92	83.4 61.6 92	82.0 70.4 92
11	86.5 4.7 272	83.7 0.0 0	82.3 8.8 92	80.9 17.6 92	79.6 26.4 92	78.2 35.2 92	76.8 44.0 92	75.4 52.8 92	74.1 61.6 92
12	80.0 9.3 272	77.2 4.7 272	74.4 0.0 0	73.0 8.8 92	71.6 17.6 92	70.3 26.4 92	68.9 35.2 92	67.5 44.0 92	66.1 52.8 92
13	73.5 14.0 272	70.7 9.3 272	67.9 4.7 272	65.1 0.0 0	63.7 8.8 92	62.3 17.6 92	61.0 26.4 92	59.6 35.2 92	58.2 44.0 92
14	67.0 18.6 272	64.2 14.0 272	61.4 9.3 272	58.6 4.7 272	55.8 0.0 0	54.4 8.8 92	53.0 17.6 92	51.6 26.4 92	50.3 35.2 92
15	60.5 23.3 272	57.7 18.6 272	54.9 14.0 272	52.1 9.3 272	49.3 4.7 272	46.5 0.0 0	45.1 8.8 92	43.7 17.6 92	42.3 26.4 92
16	54.0 28.0 272	51.2 23.3 272	48.4 18.6 272	45.6 14.0 272	42.8 9.3 272	40.0 4.7 272	37.2 0.0 0	35.8 8.8 92	34.4 17.6 92
17	47.5 32.6 272	44.7 28.0 272	41.9 23.3 272	39.1 18.6 272	36.3 14.0 272	33.5 9.3 272	30.7 4.7 272	27.9 0.0 0	26.5 8.8 92
18	41.0 37.3 272	38.2 32.6 272	35.4 28.0 272	32.6 23.3 272	29.8 18.6 272	27.0 14.0 272	24.2 9.3 272	21.4 4.7 272	18.5 0.0 0
19	93.0 0.0 0	88.3 6.9 162	83.6 13.7 162	79.0 20.6 162	74.3 27.4 162	69.6 34.3 162	65.0 41.2 162	60.3 48.0 162	55.6 54.9 162
20	86.3 6.2 329	83.7 0.0 0	79.0 6.9 162	74.3 13.7 162	69.7 20.6 162	65.0 27.4 162	60.3 34.3 162	55.7 41.2 162	51.0 48.0 162
21	79.7 12.3 329	77.0 6.2 329	74.4 0.0 0	69.7 6.9 162	65.0 13.7 162	60.4 20.6 162	55.7 27.4 162	51.0 34.3 162	46.4 41.2 162
22	73.1 18.5 329	70.4 12.3 329	67.7 6.2 329	65.1 0.0 0	60.4 6.9 162	55.7 13.7 162	51.1 20.6 162	46.4 27.4 162	41.7 34.3 162
23	66.4 24.6 329	63.8 18.5 329	61.1 12.3 329	58.4 6.2 329	55.8 0.0 0	51.1 6.9 162	46.4 13.7 162	41.8 20.6 162	37.1 27.4 162
24	59.8 30.8 329	57.1 24.6 329	54.4 18.5 329	51.8 12.3 329	49.1 6.2 329	46.5 0.0 0	41.8 6.9 162	37.1 13.7 162	32.5 20.6 162
25	53.1 37.0 329	50.5 30.8 329	47.8 24.6 329	45.1 18.5 329	42.5 12.3 329	39.8 6.2 329	37.2 0.0 0	32.5 6.9 162	27.8 13.7 162
26	46.5 43.1 329	43.8 37.0 329	41.2 30.8 329	38.5 24.6 329	35.8 18.5 329	33.2 12.3 329	30.5 6.2 329	27.9 0.0 0	23.2 6.9 162
27	39.8 49.3 329	37.2 43.1 329	34.5 37.0 329	31.9 30.8 329	29.2 24.6 329	26.5 18.5 329	23.9 12.3 329	21.2 6.2 329	18.5 0.0 0

	J	K	L	M	N	O	P	Q	R
01	93.0 0.0 0	88.0 7.6 42	83.1 15.3 42	78.1 22.9 42	73.1 30.6 42	68.2 38.2 42	63.2 45.9 42	58.2 53.5 42	53.3 61.2 42
02	87.8 5.7 231	83.7 0.0 0	78.7 7.6 42	73.7 15.3 42	68.8 22.9 42	63.8 30.6 42	58.8 38.2 42	53.9 45.9 42	48.9 53.5 42
03	82.6 11.4 231	78.5 5.7 231	74.4 0.0 0	69.4 7.6 42	64.4 15.3 42	59.5 22.9 42	54.5 30.6 42	49.5 38.2 42	44.6 45.9 42
04	77.5 17.1 231	73.3 11.4 231	69.2 5.7 231	65.1 0.0 0	60.1 7.6 42	55.1 15.3 42	50.2 22.9 42	45.2 30.6 42	40.2 38.2 42
05	72.3 22.8 231	68.1 17.1 231	64.0 11.4 231	59.9 5.7 231	55.8 0.0 0	50.8 7.6 42	45.8 15.3 42	40.9 22.9 42	35.9 30.6 42
06	67.1 28.5 231	63.0 22.8 231	58.8 17.1 231	54.7 11.4 231	50.6 5.7 231	46.5 0.0 0	41.5 7.6 42	36.5 15.3 42	31.6 22.9 42
07	61.9 34.2 231	57.8 28.5 231	53.7 22.8 231	49.5 17.1 231	45.4 11.4 231	41.3 5.7 231	37.2 0.0 0	32.2 7.6 42	27.2 15.3 42
08	56.7 39.9 231	52.6 34.2 231	48.5 28.5 231	44.4 22.8 231	40.2 17.1 231	36.1 11.4 231	32.0 5.7 231	27.9 0.0 0	22.9 7.6 42
09	51.6 45.6 231	47.4 39.9 231	43.3 34.2 231	39.2 28.5 231	35.1 22.8 231	30.9 17.1 231	26.8 11.4 231	22.7 5.7 231	18.5 0.0 0
10	93.0 0.0 0	91.4 8.7 110	89.8 17.4 110	88.2 26.1 110	86.6 34.8 110	85.1 43.5 110	83.5 52.2 110	81.9 60.9 110	80.3 69.7 110
11	86.1 4.9 286	83.7 0.0 0	82.1 8.7 110	80.5 17.4 110	78.9 26.1 110	77.3 34.8 110	75.8 43.5 110	74.2 52.2 110	72.6 60.9 110
12	79.1 9.9 286	76.8 4.9 286	74.4 0.0 0	72.8 8.7 110	71.2 17.4 110	69.6 26.1 110	68.0 34.8 110	66.5 43.5 110	64.9 52.2 110
13	72.2 14.8 286	69.8 9.9 286	67.4 4.9 286	65.1 0.0 0	63.5 8.7 110	61.9 17.4 110	60.3 26.1 110	58.7 34.8 110	57.1 43.5 110
14	65.3 19.7 286	62.9 14.8 286	60.5 9.9 286	58.1 4.9 286	55.8 0.0 0	54.2 8.7 110	52.6 17.4 110	51.0 26.1 110	49.4 34.8 110
15	58.4 24.7 286	56.0 19.7 286	53.6 14.8 286	51.2 9.9 286	48.8 4.9 286	46.5 0.0 0	44.9 8.7 110	43.3 17.4 110	41.7 26.1 110
16	51.4 29.6 286	49.1 24.7 286	46.7 19.7 286	44.3 14.8 286	41.9 9.9 286	39.5 4.9 286	37.2 0.0 0	35.6 8.7 110	34.0 17.4 110
17	44.5 34.5 286	42.1 29.6 286	39.7 24.7 286	37.4 19.7 286	35.0 14.8 286	32.6 9.9 286	30.2 4.9 286	27.9 0.0 0	26.3 8.7 110
18	37.6 39.4 286	35.2 34.5 286	32.8 29.6 286	30.4 24.7 286	28.1 19.7 286	25.7 14.8 286	23.3 9.9 286	20.9 4.9 286	18.5 0.0 0
19	93.0 0.0 0	88.2 5.8 176	83.4 11.7 176	78.6 17.5 176	73.9 23.4 176	69.1 29.2 176	64.3 35.1 176	59.5 40.9 176	54.7 46.8 176
20	86.8 7.3 343	83.7 0.0 0	78.9 5.8 176	74.1 11.7 176	69.3 17.5 176	64.6 23.4 176	59.8 29.2 176	55.0 35.1 176	50.2 40.9 176
21	80.7 14.5 343	77.5 7.3 343	74.4 0.0 0	69.6 5.8 176	64.8 11.7 176	60.0 17.5 176	55.3 23.4 176	50.5 29.2 176	45.7 35.1 176
22	74.6 21.8 343	71.4 14.5 343	68.2 7.3 343	65.1 0.0 0	60.3 5.8 176	55.5 11.7 176	50.7 17.5 176	45.9 23.4 176	41.2 29.2 176
23	68.4 29.0 343	65.2 21.8 343	62.1 14.5 343	58.9 7.3 343	55.8 0.0 0	51.0 5.8 176	46.2 11.7 176	41.4 17.5 176	36.6 23.4 176
24	62.3 36.3 343	59.1 29.0 343	55.9 21.8 343	52.8 14.5 343	49.6 7.3 343	46.5 0.0 0	41.7 5.8 176	36.9 11.7 176	32.1 17.5 176
25	56.1 43.5 343	53.0 36.3 343	49.8 29.0 343	46.6 21.8 343	43.5 14.5 343	40.3 7.3 343	37.2 0.0 0	32.4 5.8 176	27.6 11.7 176
26	50.0 50.8 343	46.8 43.5 343	43.7 36.3 343	40.5 29.0 343	37.3 21.8 343	34.2 14.5 343	31.0 7.3 343	27.9 0.0 0	23.1 5.8 176
27	43.8 58.0 343	40.7 50.8 343	37.5 43.5 343	34.3 36.3 343	31.2 29.0 343	28.0 21.8 343	24.9 14.5 343	21.7 7.3 343	18.5 0.0 0

	S	T	U	V	W	X	Y	Z	a
01	93.0 0.0 0	89.1 7.3 59	85.3 14.7 59	81.5 22.0 59	77.6 29.3 59	73.8 36.7 59	69.9 44.0 59	66.1 51.3 59	62.2 58.7 59
02	87.3 5.0 244	83.7 0.0 0	79.8 7.3 59	76.0 14.7 59	72.1 22.0 59	68.3 29.3 59	64.5 36.7 59	60.6 44.0 59	56.8 51.3 59
03	81.6 10.0 244	78.0 5.0 244	74.4 0.0 0	70.5 7.3 59	66.7 14.7 59	62.8 22.0 59	59.0 29.3 59	55.2 36.7 59	51.3 44.0 59
04	75.9 15.0 244	72.3 10.0 244	68.7 5.0 244	65.1 0.0 0	61.2 7.3 59	57.4 14.7 59	53.5 22.0 59	49.7 29.3 59	45.8 36.7 59
05	70.2 20.0 244	66.6 15.0 244	63.0 10.0 244	59.4 5.0 244	55.8 0.0 0	51.9 7.3 59	48.1 14.7 59	44.2 22.0 59	40.4 29.3 59
06	64.5 25.0 244	60.9 20.0 244	57.3 15.0 244	53.7 10.0 244	50.1 5.0 244	46.5 0.0 0	42.6 7.3 59	38.8 14.7 59	34.9 22.0 59
07	58.9 30.0 244	55.2 25.0 244	51.6 20.0 244	48.0 15.0 244	44.4 10.0 244	40.8 5.0 244	37.2 0.0 0	33.3 7.3 59	29.5 14.7 59
08	53.2 35.0 244	49.6 30.0 244	45.9 25.0 244	42.3 20.0 244	38.7 15.0 244	35.1 10.0 244	31.5 5.0 244	27.9 0.0 0	24.0 7.3 59
09	47.5 40.0 244	43.9 35.0 244	40.2 30.0 244	36.6 25.0 244	33.0 20.0 244	29.4 15.0 244	25.8 10.0 244	22.2 5.0 244	18.5 0.0 0
10	93.0 0.0 0	90.1 8.0 127	87.3 16.0 127	84.4 24.0 127	81.5 31.9 127	78.7 39.9 127	75.8 47.9 127	72.9 55.9 127	70.1 63.9 127
11	85.6 5.5 300	83.7 0.0 0	80.8 8.0 127	77.9 16.0 127	75.1 24.0 127	72.2 31.9 127	69.4 39.9 127	66.5 47.9 127	63.6 55.9 127
12	78.2 11.1 300	76.3 5.5 300	74.4 0.0 0	71.5 8.0 127	68.6 16.0 127	65.8 24.0 127	62.9 31.9 127	60.1 39.9 127	57.2 47.9 127
13	70.8 16.6 300	68.9 11.1 300	67.0 5.5 300	65.1 0.0 0	62.2 8.0 127	59.3 16.0 127	56.5 24.0 127	53.6 31.9 127	50.7 39.9 127
14	63.5 22.1 300	61.5 16.6 300	59.6 11.1 300	57.7 5.5 300	55.8 0.0 0	52.9 8.0 127	50.0 16.0 127	47.2 24.0 127	44.3 31.9 127
15	56.1 27.7 300	54.2 22.1 300	52.2 16.6 300	50.3 11.1 300	48.4 5.5 300	46.5 0.0 0	43.6 8.0 127	40.7 16.0 127	37.9 24.0 127
16	48.7 33.2 300	46.8 27.7 300	44.8 22.1 300	42.9 16.6 300	41.0 11.1 300	39.1 5.5 300	37.2 0.0 0	34.3 8.0 127	31.4 16.0 127
17	41.3 38.8 300	39.4 33.2 300	37.5 27.7 300	35.5 22.1 300	33.6 16.6 300	31.7 11.1 300	29.8 5.5 300	27.9 0.0 0	25.0 8.0 127
18	33.9 44.3 300	32.0 38.8 300	30.1 33.2 300	28.2 27.7 300	26.2 22.1 300	24.3 16.6 300	22.4 11.1 300	20.5 5.5 300	18.5 0.0 0
19	93.0 0.0 0	88.1 5.4 190	83.2 10.7 190	78.4 16.1 190	73.5 21.4 190	68.6 26.8 190	63.8 32.2 190	58.9 37.5 190	54.0 42.9 190
20	87.2 7.8 357	83.7 0.0 0	78.8 5.4 190	73.9 10.7 190	69.1 16.1 190	64.2 21.4 190	59.3 26.8 190	54.5 32.2 190	49.6 37.5 190
21	81.4 15.6 357	77.9 7.8 357	74.4 0.0 0	69.5 5.4 190	64.6 10.7 190	59.8 16.1 190	54.9 21.4 190	50.0 26.8 190	45.2 32.2 190
22	75.6 23.5 357	72.1 15.6 357	68.6 7.8 357	65.1 0.0 0	60.2 5.4 190	55.3 10.7 190	50.5 16.1 190	45.6 21.4 190	40.7 26.8 190
23	69.7 31.3 357	66.2 23.5 357	62.8 15.6 357	59.3 7.8 357	55.8 0.0 0	50.9 5.4 190	46.0 10.7 190	41.2 16.1 190	36.3 21.4 190
24	63.9 39.1 357	60.4 31.3 357	56.9 23.5 357	53.4 15.6 357	50.0 7.8 357	46.5 0.0 0	41.6 5.4 190	36.7 10.7 190	31.9 16.1 190
25	58.1 46.9 357	54.6 39.1 357	51.1 31.3 357	47.6 23.5 357	44.1 15.6 357	40.6 7.8 357	37.2 0.0 0	32.3 5.4 190	27.4 10.7 190
26	52.3 54.8 357	48.8 46.9 357	45.3 39.1 357	41.8 31.3 357	38.3 23.5 357	34.8 15.6 357	31.3 7.8 357	27.9 0.0 0	23.0 5.4 190
27	46.5 62.6 357	43.0 54.8 357	39.5 46.9 357	36.0 39.1 357	32.5 31.3 357	29.0 23.5 357	25.5 15.6 357	22.0 7.8 357	18.5 0.0 0

	b	c	d	e	f	g	h	i	j
01	93.0 0.0 0	90.3 7.7 76	87.5 15.3 76	84.8 23.0 76	82.1 30.7 76	79.4 38.3 76	76.7 46.0 76	73.9 53.6 76	71.2 61.3 76
02	86.9 4.7 258	83.7 0.0 0	81.0 7.7 76	78.2 15.3 76	75.5 23.0 76	72.8 30.7 76	70.1 38.3 76	67.4 46.0 76	64.6 53.6 76
03	80.8 9.4 258	77.6 4.7 258	74.4 0.0 0	71.7 7.7 76	68.9 15.3 76	66.2 23.0 76	63.5 30.7 76	60.8 38.3 76	58.0 46.0 76
04	74.7 14.1 258	71.5 9.4 258	68.3 4.7 258	65.1 0.0 0	62.3 7.7 76	59.6 15.3 76	56.9 23.0 76	54.2 30.7 76	51.5 38.3 76
05	68.6 18.7 258	65.4 14.1 258	62.2 9.4 258	59.0 4.7 258	55.8 0.0 0	53.0 7.7 76	50.3 15.3 76	47.6 23.0 76	44.9 30.7 76
06	62.4 23.4 258	59.3 18.7 258	56.1 14.1 258	52.9 9.4 258	49.7 4.7 258	46.5 0.0 0	43.7 7.7 76	41.0 15.3 76	38.3 23.0 76
07	56.3 28.1 258	53.1 23.4 258	49.9 18.7 258	46.7 14.1 258	43.6 9.4 258	40.4 4.7 258	37.2 0.0 0	34.4 7.7 76	31.7 15.3 76
08	50.2 32.8 258	47.0 28.1 258	43.8 23.4 258	40.6 18.7 258	37.4 14.1 258	34.2 9.4 258	31.0 4.7 258	27.9 0.0 0	25.1 7.7 76
09	44.1 37.5 258	40.9 32.8 258	37.7 28.1 258	34.5 23.4 258	31.3 18.7 258	28.1 14.1 258	24.9 9.4 258	21.7 4.7 258	18.5 0.0 0
10	93.0 0.0 0	88.9 8.1 145	84.9 16.1 145	80.8 24.2 145	76.8 32.2 145	72.7 40.3 145	68.7 48.4 145	64.6 56.4 145	60.6 64.5 145
11	86.0 5.7 314	83.7 0.0 0	79.6 8.1 145	75.6 16.1 145	71.5 24.2 145	67.5 32.2 145	63.4 40.3 145	59.4 48.4 145	55.3 56.4 145
12	78.9 11.3 314	76.6 5.7 314	74.4 0.0 0	70.3 8.1 145	66.3 16.1 145	62.2 24.2 145	58.2 32.2 145	54.1 40.3 145	50.1 48.4 145
13	71.9 17.0 314	69.6 11.3 314	67.3 5.7 314	65.1 0.0 0	61.0 8.1 145	57.0 16.1 145	52.9 24.2 145	48.9 32.2 145	44.8 40.3 145
14	64.9 22.6 314	62.6 17.0 314	60.3 11.3 314	58.0 5.7 314	55.8 0.0 0	51.7 8.1 145	47.7 16.1 145	43.6 24.2 145	39.6 32.2 145
15	57.8 28.3 314	55.6 22.6 314	53.3 17.0 314	51.0 11.3 314	48.7 5.7 314	46.5 0.0 0	42.4 8.1 145	38.4 16.1 145	34.3 24.2 145
16	50.8 33.9 314	48.5 28.3 314	46.2 22.6 314	44.0 17.0 314	41.7 11.3 314	39.4 5.7 314	37.2 0.0 0	33.1 8.1 145	29.1 16.1 145
17	43.8 39.6 314	41.5 33.9 314	39.2 28.3 314	36.9 22.6 314	34.7 17.0 314	32.4 11.3 314	30.1 5.7 314	27.9 0.0 0	23.8 8.1 145
18	36.7 45.2 314	34.5 39.6 314	32.2 33.9 314	29.9 28.3 314	27.6 22.6 314	25.4 17.0 314	23.1 11.3 314	20.8 5.7 314	18.5 0.0 0
19	93.0 0.0 0	88.0 5.2 203	83.1 10.4 203	78.1 15.7 203	73.2 20.9 203	68.2 26.1 203	63.3 31.3 203	58.3 36.5 203	53.4 41.8 203
20	87.2 7.6 11	83.7 0.0 0	78.7 5.2 203	73.8 10.4 203	68.8 15.7 203	63.9 20.9 203	58.9 26.1 203	54.0 31.3 203	49.0 36.5 203
21	81.4 15.2 11	77.9 7.6 11	74.4 0.0 0	69.4 5.2 203	64.5 10.4 203	59.5 15.7 203	54.6 20.9 203	49.6 26.1 203	44.7 31.3 203
22	75.6 22.9 11	72.1 15.2 11	68.6 7.6 11	65.1 0.0 0	60.1 5.2 203	55.2 10.4 203	50.2 15.7 203	45.3 20.9 203	40.3 26.1 203
23	69.8 30.5 11	66.3 22.9 11	62.8 15.2 11	59.3 7.6 11	55.8 0.0 0	50.8 5.2 203	45.9 10.4 203	40.9 15.7 203	36.0 20.9 203
24	64.1 38.1 11	60.5 30.5 11	57.0 22.9 11	53.5 15.2 11	50.0 7.6 11	46.5 0.0 0	41.5 5.2 203	36.6 10.4 203	31.6 15.7 203
25	58.3 45.7 11	54.8 38.1 11	51.2 30.5 11	47.7 22.9 11	44.2 15.2 11	40.7 7.6 11	37.2 0.0 0	32.2 5.2 203	27.3 10.4 203
26	52.5 53.4 11	49.0 45.7 11	45.4 38.1 11	41.9 30.5 11	38.4 22.9 11	34.9 15.2 11	31.4 7.6 11	27.9 0.0 0	22.9 5.2 203
27	46.7 61.0 11	43.2 53.4 11	39.7 45.7 11	36.1 38.1 11	32.6 30.5 11	29.1 22.9 11	25.6 15.2 11	22.1 7.6 11	18.5 0.0 0

	k	*LAB*LCH*ae*		
01	18.5 0.0 0	18.5 0.0 0	18.5 0.0 0	18.5 0.0 0
02	27.9 0.0 0	27.9 0.0 0	27.9 0.0 0	27.9 0.0 0
03	37.2 0.0 0	37.2 0.0 0	37.2 0.0 0	37.2 0.0 0
04	46.5 0.0 0	46.5 0.0 0	46.5 0.0 0	46.5 0.0 0
05	55.8 0.0 0	55.8 0.0 0	55.8 0.0 0	55.8 0.0 0
06	65.1 0.0 0	65.1 0.0 0	65.1 0.0 0	65.1 0.0 0
07	74.4 0.0 0	74.4 0.0 0	74.4 0.0 0	74.4 0.0 0
08	83.7 0.0 0	83.7 0.0 0	83.7 0.0 0	83.7 0.0 0
09	93.0 0.0 0	93.0 0.0 0	93.0 0.0 0	93.0 0.0 0
10	18.5 0.0 0	18.5 0.0 0	18.5 0.0 0	18.5 0.0 0
11	23.5 0.0 0	23.5 0.0 0	23.5 0.0 0	23.5 0.0 0
12	28.5 0.0 0	28.5 0.0 0	28.5 0.0 0	28.5 0.0 0
13	33.4 0.0 0	33.4 0.0 0	33.4 0.0 0	33.4 0.0 0
14	38.4 0.0 0	38.4 0.0 0	38.4 0.0 0	38.4 0.0 0
15	43.4 0.0 0	43.4 0.0 0	43.4 0.0 0	43.4 0.0 0
16	48.3 0.0 0	48.3 0.0 0	48.3 0.0 0	48.3 0.0 0
17	53.3 0.0 0	53.3 0.0 0	53.3 0.0 0	53.3 0.0 0
18	58.2 0.0 0	58.2 0.0 0	58.2 0.0 0	58.2 0.0 0
19	63.2 0.0 0	63.2 0.0 0	63.2 0.0 0	63.2 0.0 0
20	68.2 0.0 0	68.2 0.0 0	68.2 0.0 0	68.2 0.0 0
21	73.1 0.0 0	73.1 0.0 0	73.1 0.0 0	73.1 0.0 0
22	78.1 0.0 0	78.1 0.0 0	78.1 0.0 0	78.1 0.0 0
23	83.1 0.0 0	83.1 0.0 0	83.1 0.0 0	83.1 0.0 0
24	88.0 0.0 0	88.0 0.0 0	88.0 0.0 0	88.0 0.0 0
25	93.0 0.0 0	93.0 0.0 0	93.0 0.0 0	93.0 0.0 0
26	18.5 0.0 0	46.9 63.3 25	82.0 70.4 92	55.6 54.9 162
27	93.0 0.0 0	52.8 43.1 217	41.0 37.3 272	39.8 49.3 329

	A	B	C	D	E	F	G	H	I	J	K	L	M	N	O	P	Q	R	S	T	U	V	W	X	Y	Z	a	b	c	d	e	f	g	h	i	j	k	*lab*tch**		
01	1.0	0.94	0.88	0.81	0.75	0.69	0.63	0.56	0.5	1.0	0.94	0.88	0.81	0.75	0.69	0.63	0.56	0.5	1.0	0.94	0.88	0.81	0.75	0.69	0.63	0.56	0.5	1.0	0.94	0.88	0.81	0.75	0.69	0.63	0.56	0.5	0.0	0.0	0.0	0.0
	0.0	0.13	0.25	0.38	0.5	0.63	0.75	0.88	1.0	0.0	0.13	0.25	0.38	0.5	0.63	0.75	0.88	1.0	0.0	0.13	0.25	0.38	0.5	0.63	0.75	0.88	1.0	0.0	0.13	0.25	0.38	0.5	0.63	0.75	0.88	1.0	0.0	0.0	0.0	0.0
	0.0	0.09	0.09	0.09	0.09	0.09	0.09	0.09	0.09	0.0	0.14	0.14	0.14	0.14	0.14	0.14	0.14	0.14	0.0	0.18	0.18	0.18	0.18	0.18	0.18	0.18	0.18	0.0	0.23	0.23	0.23	0.23	0.23	0.23	0.23	0.23	0.0	0.0	0.0	0.0
02	0.94	0.88	0.81	0.75	0.69	0.63	0.56	0.5	0.44	0.94	0.88	0.81	0.75	0.69	0.63	0.56	0.5	0.44	0.94	0.88	0.81	0.75	0.69	0.63	0.56	0.5	0.44	0.94	0.88	0.81	0.75	0.69	0.63	0.56	0.5	0.44	0.13	0.13	0.13	0.13
	0.13	0.0	0.13	0.25	0.38	0.5	0.63	0.75	0.88	0.13	0.0	0.13	0.25	0.38	0.5	0.63	0.75	0.88	0.13	0.0	0.13	0.25	0.38	0.5	0.63	0.75	0.88	0.13	0.0	0.13	0.25	0.38	0.5	0.63	0.75	0.88	0.0	0.0	0.0	0.0
	0.64	0.0	0.09	0.09	0.09	0.09	0.09	0.09	0.09	0.68	0.0	0.14	0.14	0.14	0.14	0.14	0.14	0.14	0.73	0.0	0.18	0.18	0.18	0.18	0.18	0.18	0.18	0.78	0.0	0.23	0.23	0.23	0.23	0.23	0.23	0.23	0.0	0.0	0.0	0.0
03	0.88	0.81	0.75	0.69	0.63	0.56	0.5	0.44	0.38	0.88	0.81	0.75	0.69	0.63	0.56	0.5	0.44	0.38	0.88	0.81	0.75	0.69	0.63	0.56	0.5	0.44	0.38	0.88	0.81	0.75	0.69	0.63	0.56	0.5	0.44	0.38	0.25	0.25	0.25	0.25
	0.25	0.13	0.0	0.13	0.25	0.38	0.5	0.63	0.75	0.25	0.13	0.0	0.13	0.25	0.38	0.5	0.63	0.75	0.25	0.13	0.0	0.13	0.25	0.38	0.5	0.63	0.75	0.25	0.13	0.0	0.13	0.25	0.38	0.5	0.63	0.75	0.0	0.0	0.0	0.0
	0.64	0.64	0.0	0.09	0.09	0.09	0.09	0.09	0.09	0.68	0.68	0.0	0.14	0.14	0.14	0.14	0.14	0.14	0.73	0.73	0.0	0.18	0.18	0.18	0.18	0.18	0.18	0.78	0.78	0.0	0.23	0.23	0.23	0.23	0.23	0.23	0.0	0.0	0.0	0.0
04	0.81	0.75	0.69	0.63	0.56	0.5	0.44	0.38	0.31	0.81	0.75	0.69	0.63	0.56	0.5	0.44	0.38	0.31	0.81	0.75	0.69	0.63	0.56	0.5	0.44	0.38	0.31	0.81	0.75	0.69	0.63	0.56	0.5	0.44	0.38	0.31	0.38	0.38	0.38	0.38
	0.38	0.25	0.13	0.0	0.13	0.25	0.38	0.5	0.63	0.38	0.25	0.13	0.0	0.13	0.25	0.38	0.5	0.63	0.38	0.25	0.13	0.0	0.13	0.25	0.38	0.5	0.63	0.38	0.25	0.13	0.0	0.13	0.25	0.38	0.5	0.63	0.0	0.0	0.0	0.0
	0.64	0.64	0.64	0.0	0.09	0.09	0.09	0.09	0.09	0.68	0.68	0.68	0.0	0.14	0.14	0.14	0.14	0.14	0.73	0.73	0.73	0.0	0.18	0.18	0.18	0.18	0.18	0.78	0.78	0.78	0.0	0.23	0.23	0.23	0.23	0.23	0.0	0.0	0.0	0.0
05	0.75	0.69	0.63	0.56	0.5	0.44	0.38	0.31	0.25	0.75	0.69	0.63	0.56	0.5	0.44	0.38	0.31	0.25	0.75	0.69	0.63	0.56	0.5	0.44	0.38	0.31	0.25	0.75	0.69	0.63	0.56	0.5	0.44	0.38	0.31	0.25	0.5	0.5	0.5	0.5
	0.5	0.38	0.25	0.13	0.0	0.13	0.25	0.38	0.5	0.5	0.38	0.25	0.13	0.0	0.13	0.25	0.38	0.5	0.5	0.38	0.25	0.13	0.0	0.13	0.25	0.38	0.5	0.5	0.38	0.25	0.13	0.0	0.13	0.25	0.38	0.5	0.0	0.0	0.0	0.0
	0.64	0.64	0.64	0.64	0.0	0.09	0.09	0.09	0.09	0.68	0.68	0.68	0.68	0.0	0.14	0.14	0.14	0.14	0.73	0.73	0.73	0.73	0.0	0.18	0.18	0.18	0.18	0.78	0.78	0.78	0.78	0.0	0.23	0.23	0.23	0.23	0.0	0.0	0.0	0.0
06	0.69	0.63	0.56	0.5	0.44	0.38	0.31	0.25	0.19	0.69	0.63	0.56	0.5	0.44	0.38	0.31	0.25	0.19	0.69	0.63	0.56	0.5	0.44	0.38	0.31	0.25	0.19	0.69	0.63	0.56	0.5	0.44	0.38	0.31	0.25	0.19	0.63	0.63	0.63	0.63
	0.63	0.5	0.38	0.25	0.13	0.0	0.13	0.25	0.38	0.63	0.5	0.38	0.25	0.13	0.0	0.13	0.25	0.38	0.63	0.5	0.38	0.25	0.13	0.0	0.13	0.25	0.38	0.63	0.5	0.38	0.25	0.13	0.0	0.13	0.25	0.38	0.0	0.0	0.0	0.0
	0.64	0.64	0.64	0.64	0.64	0.0	0.09	0.09	0.09	0.68	0.68	0.68	0.68	0.68	0.0	0.14	0.14	0.14	0.73	0.73	0.73	0.73	0.73	0.0	0.18	0.18	0.18	0.78	0.78	0.78	0.78	0.78	0.0	0.23	0.23	0.23	0.0	0.0	0.0	0.0
07	0.63	0.56	0.5	0.44	0.38	0.31	0.25	0.19	0.13	0.63	0.56	0.5	0.44	0.38	0.31	0.25	0.19	0.13	0.63	0.56	0.5	0.44	0.38	0.31	0.25	0.19	0.13	0.63	0.56	0.5	0.44	0.38	0.31	0.25	0.19	0.13	0.75	0.75	0.75	0.75
	0.75	0.63	0.5	0.38	0.25	0.13	0.0	0.13	0.25	0.75	0.63	0.5	0.38	0.25	0.13	0.0	0.13	0.25	0.75	0.63	0.5	0.38	0.25	0.13	0.0	0.13	0.25	0.75	0.63	0.5	0.38	0.25	0.13	0.0	0.13	0.25	0.0	0.0	0.0	0.0
	0.64	0.64	0.64	0.64	0.64	0.64	0.0	0.09	0.09	0.68	0.68	0.68	0.68	0.68	0.68	0.0	0.14	0.14	0.73	0.73	0.73	0.73	0.73	0.73	0.0	0.18	0.18	0.78	0.78	0.78	0.78	0.78	0.78	0.0	0.23	0.23	0.0	0.0	0.0	0.0
08	0.56	0.5	0.44	0.38	0.31	0.25	0.19	0.13	0.06	0.56	0.5	0.44	0.38	0.31	0.25	0.19	0.13	0.06	0.56	0.5	0.44	0.38	0.31	0.25	0.19	0.13	0.06	0.56	0.5	0.44	0.38	0.31	0.25	0.19	0.13	0.06	0.88	0.88	0.88	0.88
	0.88	0.75	0.63	0.5	0.38	0.25	0.13	0.0	0.13	0.88	0.75	0.63	0.5	0.38	0.25	0.13	0.0	0.13	0.88	0.75	0.63	0.5	0.38	0.25	0.13	0.0	0.13	0.88	0.75	0.63	0.5	0.38	0.25	0.13	0.0	0.13	0.0	0.0	0.0	0.0
	0.64	0.64	0.64	0.64	0.64	0.64	0.64	0.0	0.09	0.68	0.68	0.68	0.68	0.68	0.68	0.68	0.0	0.14	0.73	0.73	0.73	0.73	0.73	0.73	0.73	0.0	0.18	0.78	0.78	0.78	0.78	0.78	0.78	0.78	0.0	0.23	0.0	0.0	0.0	0.0
09	0.5	0.44	0.38	0.31	0.25	0.19	0.13	0.06	0.0	0.5	0.44	0.38	0.31	0.25	0.19	0.13	0.06	0.0	0.5	0.44	0.38	0.31	0.25	0.19	0.13	0.06	0.0	0.5	0.44	0.38	0.31	0.25	0.19	0.13	0.06	0.0	1.0	1.0	1.0	1.0
	1.0	0.88	0.75	0.63	0.5	0.38	0.25	0.13	0.0	1.0	0.88	0.75	0.63	0.5	0.38	0.25	0.13	0.0	1.0	0.88	0.75	0.63	0.5	0.38	0.25	0.13	0.0	1.0	0.88	0.75	0.63	0.5	0.38	0.25	0.13	0.0	0.0	0.0	0.0	0.0
	0.64	0.64	0.64	0.64	0.64	0.64	0.64	0.64	0.0	0.68	0.68	0.68	0.68	0.68	0.68	0.68	0.68	0.0	0.73	0.73	0.73	0.73	0.73	0.73	0.73	0.73	0.0	0.78	0.78	0.78	0.78	0.78	0.78	0.78	0.78	0.0	0.0	0.0	0.0	0.0
10	1.0	0.94	0.88	0.81	0.75	0.69	0.63	0.56	0.5	1.0	0.94	0.88	0.81	0.75	0.69	0.63	0.56	0.5	1.0	0.94	0.88	0.81	0.75	0.69	0.63	0.56	0.5	1.0	0.94	0.88	0.81	0.75	0.69	0.63	0.56	0.5	0.0	0.0	0.0	0.0
	0.0	0.13	0.25	0.38	0.5	0.63	0.75	0.88	1.0	0.0	0.13	0.25	0.38	0.5	0.63	0.75	0.88	1.0	0.0	0.13	0.25	0.38	0.5	0.63	0.75	0.88	1.0	0.0	0.13	0.25	0.38	0.5	0.63	0.75	0.88	1.0	0.0	0.0	0.0	0.0
	0.0	0.28	0.28	0.28	0.28	0.28	0.28	0.28	0.28	0.0	0.31	0.31	0.31	0.31	0.31	0.31	0.31	0.31	0.0	0.35	0.35	0.35	0.35	0.35	0.35	0.35	0.35	0.0	0.38	0.38	0.38	0.38	0.38	0.38	0.38	0.38	0.0	0.0	0.0	0.0
11	0.94	0.88	0.81	0.75	0.69	0.63	0.56	0.5	0.44	0.94	0.88	0.81	0.75	0.69	0.63	0.56	0.5	0.44	0.94	0.88	0.81	0.75	0.69	0.63	0.56	0.5	0.44	0.94	0.88	0.81	0.75	0.69	0.63	0.56	0.5	0.44	0.07	0.07	0.07	0.07
	0.13	0.0	0.13	0.25	0.38	0.5	0.63	0.75	0.88	0.13	0.0	0.13	0.25	0.38	0.5	0.63	0.75	0.88	0.13	0.0	0.13	0.25	0.38	0.5	0.63	0.75	0.88	0.13	0.0	0.13	0.25	0.38	0.5	0.63	0.75	0.88	0.0	0.0	0.0	0.0
	0.83	0.0	0.28	0.28	0.28	0.28	0.28	0.28	0.28	0.87	0.0	0.31	0.31	0.31	0.31	0.31	0.31	0.31	0.9	0.0	0.35	0.35	0.35	0.35	0.35	0.35	0.35	0.94	0.0	0.38	0.38	0.38	0.38	0.38	0.38	0.38	0.0	0.0	0.0	0.0
12	0.88	0.81	0.75	0.69	0.63	0.56	0.5	0.44	0.38	0.88	0.81	0.75	0.69	0.63	0.56	0.5	0.44	0.38	0.88	0.81	0.75	0.69	0.63	0.56	0.5	0.44	0.38	0.88	0.81	0.75	0.69	0.63	0.56	0.5	0.44	0.38	0.13	0.13	0.13	0.13
	0.25	0.13	0.0	0.13	0.25	0.38	0.5	0.63	0.75	0.25	0.13	0.0	0.13	0.25	0.38	0.5	0.63	0.75	0.25	0.13	0.0	0.13	0.25	0.38	0.5	0.63	0.75	0.25	0.13	0.0	0.13	0.25	0.38	0.5	0.63	0.75	0.0	0.0	0.0	0.0
	0.83	0.83	0.0	0.28	0.28	0.28	0.28	0.28	0.28	0.87	0.87	0.0	0.31	0.31	0.31	0.31	0.31	0.31	0.9	0.9	0.0	0.35	0.35	0.35	0.35	0.35	0.35	0.94	0.94	0.0	0.38	0.38	0.38	0.38	0.38	0.38	0.0	0.0	0.0	0.0
13	0.81	0.75	0.69	0.63	0.56	0.5	0.44	0.38	0.31	0.81	0.75	0.69	0.63	0.56	0.5	0.44	0.38	0.31	0.81	0.75	0.69	0.63	0.56	0.5	0.44	0.38	0.31	0.81	0.75	0.69	0.63	0.56	0.5	0.44	0.38	0.31	0.2	0.2	0.2	0.2
	0.38	0.25	0.13	0.0	0.13	0.25	0.38	0.5	0.63	0.38	0.25	0.13	0.0	0.13	0.25	0.38	0.5	0.63	0.38	0.25	0.13	0.0	0.13	0.25	0.38	0.5	0.63	0.38	0.25	0.13	0.0	0.13	0.25	0.38	0.5	0.63	0.0	0.0	0.0	0.0
	0.83	0.83	0.83	0.0	0.28	0.28	0.28	0.28	0.28	0.87	0.87	0.87	0.0	0.31	0.31	0.31	0.31	0.31	0.9	0.9	0.9	0.0	0.35	0.35	0.35	0.35	0.35	0.94	0.94	0.94	0.0	0.38	0.38	0.38	0.38	0.38	0.0	0.0	0.0	0.0
14	0.75	0.69	0.63	0.56	0.5	0.44	0.38	0.31	0.25	0.75	0.69	0.63	0.56	0.5	0.44	0.38	0.31	0.25	0.75	0.69	0.63	0.56	0.5	0.44	0.38	0.31	0.25	0.75	0.69	0.63	0.56	0.5	0.44	0.38	0.31	0.25	0.27	0.27	0.27	0.27
	0.5	0.38	0.25	0.13	0.0	0.13	0.25	0.38	0.5	0.5	0.38	0.25	0.13	0.0	0.13	0.25	0.38	0.5	0.5	0.38	0.25	0.13	0.0	0.13	0.25	0.38	0.5	0.5	0.38	0.25	0.13	0.0	0.13	0.25	0.38	0.5	0.0	0.0	0.0	0.0
	0.83	0.83	0.83	0.83	0.0	0.28	0.28	0.28	0.28	0.87	0.87	0.87	0.87	0.0	0.31	0.31	0.31	0.31	0.9	0.9	0.9	0.9	0.0	0.35	0.35	0.35	0.35	0.94	0.94	0.94	0.94	0.0	0.38	0.38	0.38	0.38	0.0	0.0	0.0	0.0
15	0.69	0.63	0.56	0.5	0.44	0.38	0.31	0.25	0.19	0.69	0.63	0.56	0.5	0.44	0.38	0.31	0.25	0.19	0.69	0.63	0.56	0.5	0.44	0.38	0.31	0.25	0.19	0.69	0.63	0.56	0.5	0.44	0.38	0.31	0.25	0.19	0.33	0.33	0.33	0.33
	0.63	0.5	0.38	0.25	0.13	0.0	0.13	0.25	0.38	0.63	0.5	0.38	0.25	0.13	0.0	0.13	0.25	0.38	0.63	0.5	0.38	0.25	0.13	0.0	0.13	0.25	0.38	0.63	0.5	0.38	0.25	0.13	0.0	0.13	0.25	0.38	0.0	0.0	0.0	0.0
	0.83	0.83	0.83	0.83	0.83	0.0	0.28	0.28	0.28	0.87	0.87	0.87	0.87	0.87	0.0	0.31	0.31	0.31	0.9	0.9	0.9	0.9	0.9	0.0	0.35	0.35	0.35	0.94	0.94	0.94	0.94	0.94	0.0	0.38	0.38	0.38	0.0	0.0	0.0	0.0
16	0.63	0.56	0.5	0.44	0.38	0.31	0.25	0.19	0.13	0.63	0.56	0.5	0.44	0.38	0.31	0.25	0.19	0.13	0.63	0.56	0.5	0.44	0.38	0.31	0.25	0.19	0.13	0.63	0.56	0.5	0.44	0.38	0.31	0.25	0.19	0.13	0.4	0.4	0.4	0.4
	0.75	0.63	0.5	0.38	0.25	0.13	0.0	0.13	0.25	0.75	0.63	0.5	0.38	0.25	0.13	0.0	0.13	0.25	0.75	0.63	0.5	0.38	0.25	0.13	0.0	0.13	0.25	0.75	0.63	0.5	0.38	0.25	0.13	0.0	0.13	0.25	0.0	0.0	0.0	0.0
	0.83	0.83	0.83	0.83	0.83	0.83	0.0	0.28	0.28	0.87	0.87	0.87	0.87	0.87	0.87	0.0	0.31	0.31	0.9	0.9	0.9	0.9	0.9	0.9	0.0	0.35	0.35	0.94	0.94	0.94	0.94	0.94	0.94	0.0	0.38	0.38	0.0	0.0	0.0	0.0
17	0.56	0.5	0.44	0.38	0.31	0.25	0.19	0.13	0.06	0.56	0.5	0.44	0.38	0.31	0.25	0.19	0.13	0.06	0.56	0.5	0.44	0.38	0.31	0.25	0.19	0.13	0.06	0.56	0.5	0.44	0.38	0.31	0.25	0.19	0.13	0.06	0.47	0.47	0.47	0.47
	0.88	0.75	0.63	0.5	0.38	0.25	0.13	0.0	0.13	0.88	0.75	0.63	0.5	0.38	0.25	0.13	0.0	0.13	0.88	0.75	0.63	0.5	0.38	0.25	0.13	0.0	0.13	0.88	0.75	0.63	0.5	0.38	0.25	0.13	0.0	0.13	0.0	0.0	0.0	0.0
	0.83	0.83	0.83	0.83	0.83	0.83	0.83	0.0	0.28	0.87	0.87	0.87	0.87	0.87	0.87	0.87	0.0	0.31	0.9	0.9	0.9	0.9	0.9	0.9	0.9	0.0	0.35	0.94	0.94	0.94	0.94	0.94	0.94	0.94	0.0	0.38	0.0	0.0	0.0	0.0
18	0.5	0.44	0.38	0.31	0.25	0.19	0.13	0.06	0.0	0.5	0.44	0.38	0.31	0.25	0.19	0.13	0.06	0.0	0.5	0.44	0.38	0.31	0.25	0.19	0.13	0.06	0.0	0.5	0.44	0.38	0.31	0.25	0.19	0.13	0.06	0.0	0.53	0.53	0.53	0.53
	1.0	0.88	0.75	0.63	0.5	0.38	0.25	0.13	0.0	1.0	0.88	0.75	0.63	0.5	0.38	0.25	0.13	0.0	1.0	0.88	0.75	0.63	0.5	0.38	0.25	0.13	0.0	1.0	0.88	0.75	0.63	0.5	0.38	0.25	0.13	0.0	0.0	0.0	0.0	0.0
	0.83	0.83	0.83	0.83	0.83	0.83	0.83	0.83	0.0	0.87	0.87	0.87	0.87	0.87	0.87	0.87	0.87	0.0	0.9	0.9	0.9	0.9	0.9	0.9	0.9	0.9	0.0	0.94	0.94	0.94	0.94	0.94	0.94	0.94	0.94	0.0	0.0	0.0	0.0	0.0
19	1.0	0.94	0.88	0.81	0.75	0.69	0.63	0.56	0.5	1.0	0.94	0.88	0.81	0.75	0.69	0.63	0.56	0.5	1.0	0.94	0.88	0.81	0.75	0.69	0.63	0.56	0.5	1.0	0.94	0.88	0.81	0.75	0.69	0.63	0.56	0.5	0.6	0.6	0.6	0.6
	0.0	0.13	0.25	0.38	0.5	0.63	0.75	0.88	1.0	0.0	0.13	0.25	0.38	0.5	0.63	0.75	0.88	1.0	0.0	0.13	0.25	0.38	0.5	0.63	0.75	0.88	1.0	0.0	0.13	0.25	0.38	0.5	0.63	0.75	0.88	1.0	0.0	0.0	0.0	0.0
	0.0	0.42	0.42	0.42	0.42	0.42	0.42	0.42	0.42	0.0	0.47	0.47	0.47	0.47	0.47	0.47	0.47	0.47	0.0	0.53	0.53	0.53	0.53	0.53	0.53	0.53	0.53	0.0	0.58	0.58	0.58	0.58	0.58	0.58	0.58	0.58	0.0	0.0	0.0	0.0
20	0.94	0.88	0.81	0.75	0.69	0.63	0.56	0.5	0.44	0.94	0.88	0.81	0.75	0.69	0.63	0.56	0.5	0.44	0.94	0.88	0.81	0.75	0.69	0.63	0.56	0.5	0.44	0.94	0.88	0.81	0.75	0.69	0.63	0.56	0.5	0.44	0.67	0.67	0.67	0.67
	0.13	0.0	0.13	0.25	0.38	0.5	0.63	0.75	0.88	0.13	0.0	0.13	0.25	0.38	0.5	0.63	0.75	0.88	0.13	0.0	0.13	0.25	0.38	0.5	0.63	0.75	0.88	0.13	0.0	0.13	0.25	0.38	0.5	0.63	0.75	0.88	0.0	0.0	0.0	0.0
	0.97	0.0	0.42	0.42	0.42	0.42	0.42	0.42	0.42	0.0	0.0	0.47	0.47	0.47	0.47	0.47	0.47	0.47	0.03	0.0	0.53	0.53	0.53	0.53	0.53	0.53	0.53	0.06	0.0	0.58	0.58	0.58	0.58	0.58	0.58	0.58	0.0	0.0	0.0	0.0
21	0.88	0.81	0.75	0.69	0.63	0.56	0.5	0.44	0.38	0.88	0.81	0.75	0.69	0.63	0.56	0.5	0.44	0.38	0.88	0.81	0.75	0.69	0.63	0.56	0.5	0.44	0.38	0.88	0.81	0.75	0.69	0.63	0.56	0.5	0.44	0.38	0.73	0.73	0.73	0.73
	0.25	0.13	0.0	0.13	0.25	0.38	0.5	0.63	0.75	0.25	0.13	0.0	0.13	0.25	0.38	0.5	0.63	0.75	0.25	0.13	0.0	0.13	0.25	0.38	0.5	0.63	0.75	0.25	0.13	0.0	0.13	0.25	0.38	0.5	0.63	0.75	0.0	0.0	0.0	0.0
	0.97	0.97	0.0	0.42	0.42	0.42	0.42	0.42	0.42	0.0	0.0	0.0	0.47	0.47	0.47	0.47	0.47	0.47	0.03	0.03	0.0	0.53	0.53	0.53	0.53	0.53	0.53	0.06	0.06	0.0	0.58	0.58	0.58	0.58	0.58	0.58	0.0	0.0	0.0	0.0
22	0.81	0.75	0.69	0.63	0.56	0.5	0.44	0.38	0.31	0.81	0.75	0.69	0.63	0.56	0.5	0.44	0.38	0.31	0.81	0.75	0.69	0.63	0.56	0.5	0.44	0.38	0.31	0.81	0.75	0.69	0.63	0.56	0.5	0.44	0.38	0.31	0.8	0.8	0.8	0.8
	0.38	0.25	0.13	0.0	0.13	0.25	0.38	0.5	0.63	0.38	0.25	0.13	0.0	0.13	0.25	0.38	0.5	0.63	0.38	0.25	0.13	0.0	0.13	0.25	0.38	0.5	0.63	0.38	0.25	0.13	0.0	0.13	0.25	0.38	0.5	0.63	0.0	0.0	0.0	0.0
	0.97	0.97	0.97	0.0	0.42	0.42	0.42	0.42	0.42	0.0	0.0	0.0	0.0	0.47	0.47	0.47	0.47	0.47	0.03	0.03	0.03	0.0	0.53	0.53	0.53	0.53	0.53	0.06	0.06	0.06	0.0	0.58	0.58	0.58	0.58	0.58	0.0	0.0	0.0	0.0
23	0.75	0.69	0.63	0.56	0.5	0.44	0.38	0.31	0.25	0.75	0.69	0.63	0.56	0.5	0.44	0.38	0.31	0.25	0.75	0.69	0.63	0.56	0.5	0.44	0.38	0.31	0.25	0.75	0.69	0.63	0.56	0.5	0.44	0.38	0.31	0.25	0.87	0.87	0.87	0.87
	0.5	0.38	0.25	0.13	0.0	0.13	0.25	0.38	0.5	0.5	0.38	0.25	0.13	0.0	0.13	0.25	0.38	0.5	0.5	0.38	0.25	0.13	0.0	0.13	0.25	0.38	0.5	0.5	0.38	0.25	0.13	0.0	0.13	0.25	0.38	0.5	0.0	0.0	0.0	0.0
	0.97	0.97	0.97	0.97	0.0	0.42	0.42	0.42	0.42	0.0	0.0	0.0	0.0	0.0	0.47	0.47	0.47	0.47	0.03	0.03	0.03	0.03	0.0	0.53	0.53	0.53	0.53	0.06	0.06	0.06	0.06	0.0	0.58	0.58	0.58	0.58	0.0	0.0	0.0	0.0
24	0.69	0.63	0.56	0.5	0.44	0.38	0.31	0.25	0.19	0.69	0.63	0.56	0.5	0.44	0.38	0.31	0.25	0.19	0.69	0.63	0.56	0.5	0.44	0.38	0.31	0.25	0.19	0.69	0.63	0.56	0.5	0.44	0.38	0.31	0.25	0.19	0.93	0.93	0.93	0.93
	0.63	0.5	0.38	0.25	0.13	0.0	0.13	0.25	0.38	0.63	0.5	0.38	0.25	0.13	0.0	0.13	0.25	0.38	0.63	0.5	0.38	0.25	0.13	0.0	0.13	0.25	0.38	0.63	0.5	0.38	0.25	0.13	0.0	0.13	0.25	0.38	0.0	0.0	0.0	0.0
	0.97	0.97	0.97	0.97	0.97	0.0	0.42	0.42	0.42	0.0	0.0	0.0	0.0	0.0	0.0	0.47	0.47	0.47	0.03	0.03	0.03	0.03	0.03	0.0	0.53	0.53	0.53	0.06	0.06	0.06	0.06	0.06	0.0	0.58	0.58	0.58	0.0	0.0	0.0	0.0
25	0.63	0.56	0.5	0.44	0.38	0.31	0.25	0.19	0.13	0.63	0.56	0.5	0.44	0.38	0.31	0.25	0.19	0.13	0.63	0.56	0.5	0.44	0.38	0.31	0.25	0.19	0.13	0.63	0.56	0.5	0.44	0.38	0.31	0.25	0.19	0.13	1.0	1.0	1.0	1.0
	0.75	0.63	0.5	0.38	0.25	0.13	0.0	0.13	0.25	0.75	0.63	0.5	0.38	0.25	0.13	0.0	0.13	0.25	0.75	0.63	0.5	0.38	0.25	0.13	0.0	0.13	0.25	0.75	0.63	0.5	0.38	0.25	0.13	0.0	0.13	0.25	0.0	0.0	0.0	0.0
	0.97	0.97	0.97	0.97	0.97	0.97	0.0	0.42	0.42	0.0	0.0	0.0	0.0	0.0	0.0	0.0	0.47	0.47	0.03	0.03	0.03	0.03	0.03	0.03	0.0	0.53	0.53	0.06	0.06	0.06	0.06	0.06	0.06	0.0	0.58	0.58	0.0	0.0	0.0	0.0
26	0.56	0.5	0.44	0.38	0.31	0.25	0.19	0.13	0.06	0.56	0.5	0.44	0.38	0.31	0.25	0.19	0.13	0.06	0.56	0.5	0.44	0.38	0.31	0.25	0.19	0.13	0.06	0.56	0.5	0.44	0.38	0.31	0.25	0.19	0.13	0.06	0.0	0.5	0.5	0.5
	0.88	0.75	0.63	0.5	0.38	0.25	0.13	0.0	0.13	0.88	0.75	0.63	0.5	0.38	0.25	0.13	0.0	0.13	0.88	0.75	0.63	0.5	0.38	0.25	0.13	0.0	0.13	0.88	0.75	0.63	0.5	0.38	0.25	0.13	0.0	0.13	0.0	1.0	1.0	1.0
	0.97	0.97	0.97	0.97	0.97	0.97	0.97	0.0	0.42	0.0	0.0	0.0	0.0	0.0	0.0	0.0	0.0	0.47	0.03	0.03	0.03	0.03	0.03	0.03	0.03	0.0	0.53	0.06	0.06	0.06	0.06	0.06	0.06	0.06	0.0	0.58	0.0	0.09	0.28	0.42
27	0.5	0.44	0.38	0.31	0.25	0.19	0.13	0.06	0.0	0.5	0.44	0.38	0.31	0.25	0.19	0.13	0.06	0.0	0.5	0.44	0.38	0.31	0.25	0.19	0.13	0.06	0.0	0.5	0.44	0.38	0.31	0.25	0.19	0.13	0.06	0.0	1.0	0.5	0.5	0.5
	1.0	0.88	0.75	0.63	0.5	0.38	0.25	0.13	0.0	1.0	0.88	0.75	0.63	0.5	0.38	0.25	0.13	0.0	1.0	0.88	0.75	0.63	0.5	0.38	0.25	0.13	0.0	1.0	0.88	0.75	0.63	0.5	0.38	0.25	0.13	0.0	0.0	1.0	1.0	1.0
	0.97	0.97	0.97	0.97	0.97	0.97	0.97	0.97	0.0	0.0	0.0	0.0	0.0	0.0	0.0	0.0	0.0	0.0	0.03	0.03	0.03	0.03	0.03	0.03	0.03	0.03	0.0	0.06	0.06	0.06	0.06	0.06	0.06	0.06	0.06	0.0	0.0	0.64	0.83	0.97

	A	B	C	D	E	F	G	H	I	J	K	L	M	N	O	P	Q	R	S	T	U	V	W	X	Y	Z	a	b	c	d	e	f	g	h	i	j	k	lab*icu*e		
01	1.0 0.0 r00j	1.0 0.13 r00j	1.0 0.25 r00j	1.0 0.38 r00j	1.0 0.5 r00j	1.0 0.63 r00j	1.0 0.75 r00j	1.0 0.88 r00j	1.0 1.0 r00j	1.0 0.0 r00j	1.0 0.13 r25j	1.0 0.25 r25j	1.0 0.38 r25j	1.0 0.5 r25j	1.0 0.63 r25j	1.0 0.75 r25j	1.0 0.88 r25j	1.0 1.0 r25j	1.0 0.0 r00j	1.0 0.13 r49j	1.0 0.25 r49j	1.0 0.38 r49j	1.0 0.5 r49j	1.0 0.63 r49j	1.0 0.75 r49j	1.0 0.88 r49j	1.0 1.0 r49j	1.0 0.0 r00j	1.0 0.13 r74j	1.0 0.25 r74j	1.0 0.38 r74j	1.0 0.5 r74j	1.0 0.63 r74j	1.0 0.75 r74j	1.0 0.88 r74j	1.0 1.0 r74j	0.0 0.0 r00j	0.0 0.0 r00j	0.0 0.0 r00j	0.0 0.0 r00j
02	1.0 0.13 g50b	0.88 0.0 r00j	0.88 0.13 r00j	0.88 0.25 r00j	0.88 0.38 r00j	0.88 0.5 r00j	0.88 0.63 r00j	0.88 0.75 r00j	0.88 0.88 r00j	1.0 0.13 g62b	0.88 0.0 r00j	0.88 0.13 r25j	0.88 0.25 r25j	0.88 0.38 r25j	0.88 0.5 r25j	0.88 0.63 r25j	0.88 0.75 r25j	0.88 0.88 r25j	1.0 0.13 g75b	0.88 0.0 r00j	0.88 0.13 r49j	0.88 0.25 r49j	0.88 0.38 r49j	0.88 0.5 r49j	0.88 0.63 r49j	0.88 0.75 r49j	0.88 0.88 r49j	1.0 0.13 g87b	0.88 0.0 r00j	0.88 0.13 r74j	0.88 0.25 r74j	0.88 0.38 r74j	0.88 0.5 r74j	0.88 0.63 r74j	0.88 0.75 r74j	0.88 0.88 r74j	0.13 0.0 r00j	0.13 0.0 r00j	0.13 0.0 r00j	0.13 0.0 r00j
03	1.0 0.25 g50b	0.88 0.13 g50b	0.75 0.0 r00j	0.75 0.13 r00j	0.75 0.25 r00j	0.75 0.38 r00j	0.75 0.5 r00j	0.75 0.63 r00j	0.75 0.75 r00j	1.0 0.25 g62b	0.88 0.13 g62b	0.75 0.0 r00j	0.75 0.13 r25j	0.75 0.25 r25j	0.75 0.38 r25j	0.75 0.5 r25j	0.75 0.63 r25j	0.75 0.75 r25j	1.0 0.25 g75b	0.88 0.13 g75b	0.75 0.0 r00j	0.75 0.13 r49j	0.75 0.25 r49j	0.75 0.38 r49j	0.75 0.5 r49j	0.75 0.63 r49j	0.75 0.75 r49j	1.0 0.25 g87b	0.88 0.13 g87b	0.75 0.0 r00j	0.75 0.13 r74j	0.75 0.25 r74j	0.75 0.38 r74j	0.75 0.5 r74j	0.75 0.63 r74j	0.75 0.75 r74j	0.25 0.0 r00j	0.25 0.0 r00j	0.25 0.0 r00j	0.25 0.0 r00j
04	1.0 0.38 g50b	0.88 0.25 g50b	0.75 0.13 g50b	0.63 0.0 r00j	0.63 0.13 r00j	0.63 0.25 r00j	0.63 0.38 r00j	0.63 0.5 r00j	0.63 0.63 r00j	1.0 0.38 g62b	0.88 0.25 g62b	0.75 0.13 g62b	0.63 0.0 r00j	0.63 0.13 r25j	0.63 0.25 r25j	0.63 0.38 r25j	0.63 0.5 r25j	0.63 0.63 r25j	1.0 0.38 g75b	0.88 0.25 g75b	0.75 0.13 g75b	0.63 0.0 r00j	0.63 0.13 r49j	0.63 0.25 r49j	0.63 0.38 r49j	0.63 0.5 r49j	0.63 0.63 r49j	1.0 0.38 g87b	0.88 0.25 g87b	0.75 0.13 g87b	0.63 0.0 r00j	0.63 0.13 r74j	0.63 0.25 r74j	0.63 0.38 r74j	0.63 0.5 r74j	0.63 0.63 r74j	0.38 0.0 r00j	0.38 0.0 r00j	0.38 0.0 r00j	0.38 0.0 r00j
05	1.0 0.5 g50b	0.88 0.38 g50b	0.75 0.25 g50b	0.63 0.13 g50b	0.5 0.0 r00j	0.5 0.13 r00j	0.5 0.25 r00j	0.5 0.38 r00j	0.5 0.5 r00j	1.0 0.5 g62b	0.88 0.38 g62b	0.75 0.25 g62b	0.63 0.13 g62b	0.5 0.0 r00j	0.5 0.13 r25j	0.5 0.25 r25j	0.5 0.38 r25j	0.5 0.5 r25j	1.0 0.5 g75b	0.88 0.38 g75b	0.75 0.25 g75b	0.63 0.13 g75b	0.5 0.0 r00j	0.5 0.13 r49j	0.5 0.25 r49j	0.5 0.38 r49j	0.5 0.5 r49j	1.0 0.5 g87b	0.88 0.38 g87b	0.75 0.25 g87b	0.63 0.13 g87b	0.5 0.0 r00j	0.5 0.13 r74j	0.5 0.25 r74j	0.5 0.38 r74j	0.5 0.5 r74j	0.5 0.0 r00j	0.5 0.0 r00j	0.5 0.0 r00j	0.5 0.0 r00j
06	1.0 0.63 g50b	0.88 0.5 g50b	0.75 0.38 g50b	0.63 0.25 g50b	0.5 0.13 g50b	0.38 0.0 r00j	0.38 0.13 r00j	0.38 0.25 r00j	0.38 0.38 r00j	1.0 0.63 g62b	0.88 0.5 g62b	0.75 0.38 g62b	0.63 0.25 g62b	0.5 0.13 g62b	0.38 0.0 r00j	0.38 0.13 r25j	0.38 0.25 r25j	0.38 0.38 r25j	1.0 0.63 g75b	0.88 0.5 g75b	0.75 0.38 g75b	0.63 0.25 g75b	0.5 0.13 g75b	0.38 0.0 r00j	0.38 0.13 r49j	0.38 0.25 r49j	0.38 0.38 r49j	1.0 0.63 g87b	0.88 0.5 g87b	0.75 0.38 g87b	0.63 0.25 g87b	0.5 0.13 g87b	0.38 0.0 r00j	0.38 0.13 r74j	0.38 0.25 r74j	0.38 0.38 r74j	0.63 0.0 r00j	0.63 0.0 r00j	0.63 0.0 r00j	0.63 0.0 r00j
07	1.0 0.75 g50b	0.88 0.63 g50b	0.75 0.5 g50b	0.63 0.38 g50b	0.5 0.25 g50b	0.38 0.13 g50b	0.25 0.0 r00j	0.25 0.13 r00j	0.25 0.25 r00j	1.0 0.75 g62b	0.88 0.63 g62b	0.75 0.5 g62b	0.63 0.38 g62b	0.5 0.25 g62b	0.38 0.13 g62b	0.25 0.0 r00j	0.25 0.13 r25j	0.25 0.25 r25j	1.0 0.75 g75b	0.88 0.63 g75b	0.75 0.5 g75b	0.63 0.38 g75b	0.5 0.25 g75b	0.38 0.13 g75b	0.25 0.0 r00j	0.25 0.13 r49j	0.25 0.25 r49j	1.0 0.75 g87b	0.88 0.63 g87b	0.75 0.5 g87b	0.63 0.38 g87b	0.5 0.25 g87b	0.38 0.13 g87b	0.25 0.0 r00j	0.25 0.13 r74j	0.25 0.25 r74j	0.75 0.0 r00j	0.75 0.0 r00j	0.75 0.0 r00j	0.75 0.0 r00j
08	1.0 0.88 g50b	0.88 0.75 g50b	0.75 0.63 g50b	0.63 0.5 g50b	0.5 0.38 g50b	0.38 0.25 g50b	0.25 0.13 g50b	0.13 0.0 r00j	0.13 0.13 r00j	1.0 0.88 g62b	0.88 0.75 g62b	0.75 0.63 g62b	0.63 0.5 g62b	0.5 0.38 g62b	0.38 0.25 g62b	0.25 0.13 g62b	0.13 0.0 r00j	0.13 0.13 r25j	1.0 0.88 g75b	0.88 0.75 g75b	0.75 0.63 g75b	0.63 0.5 g75b	0.5 0.38 g75b	0.38 0.25 g75b	0.25 0.13 g75b	0.13 0.0 r00j	0.13 0.13 r49j	1.0 0.88 g87b	0.88 0.75 g87b	0.75 0.63 g87b	0.63 0.5 g87b	0.5 0.38 g87b	0.38 0.25 g87b	0.25 0.13 g87b	0.13 0.0 r00j	0.13 0.13 r74j	0.88 0.0 r00j	0.88 0.0 r00j	0.88 0.0 r00j	0.88 0.0 r00j
09	1.0 1.0 g50b	0.88 0.88 g50b	0.75 0.75 g50b	0.63 0.63 g50b	0.5 0.5 g50b	0.38 0.38 g50b	0.25 0.25 g50b	0.13 0.13 g50b	0.0 0.0 r00j	1.0 1.0 g62b	0.88 0.88 g62b	0.75 0.75 g62b	0.63 0.63 g62b	0.5 0.5 g62b	0.38 0.38 g62b	0.25 0.25 g62b	0.13 0.13 g62b	0.0 0.0 r00j	1.0 1.0 g75b	0.88 0.88 g75b	0.75 0.75 g75b	0.63 0.63 g75b	0.5 0.5 g75b	0.38 0.38 g75b	0.25 0.25 g75b	0.13 0.13 g75b	0.0 0.0 r00j	1.0 1.0 g87b	0.88 0.88 g87b	0.75 0.75 g87b	0.63 0.63 g87b	0.5 0.5 g87b	0.38 0.38 g87b	0.25 0.25 g87b	0.13 0.13 g87b	0.0 0.0 r00j	1.0 0.0 r00j	1.0 0.0 r00j	1.0 0.0 r00j	1.0 0.0 r00j
10	1.0 0.0 r00j	1.0 0.13 j00g	1.0 0.25 j00g	1.0 0.38 j00g	1.0 0.5 j00g	1.0 0.63 j00g	1.0 0.75 j00g	1.0 0.88 j00g	1.0 1.0 j00g	1.0 0.0 r00j	1.0 0.13 j25g	1.0 0.25 j25g	1.0 0.38 j25g	1.0 0.5 j25g	1.0 0.63 j25g	1.0 0.75 j25g	1.0 0.88 j25g	1.0 1.0 j25g	1.0 0.0 r00j	1.0 0.13 j49g	1.0 0.25 j49g	1.0 0.38 j49g	1.0 0.5 j49g	1.0 0.63 j49g	1.0 0.75 j49g	1.0 0.88 j49g	1.0 1.0 j49g	1.0 0.0 r00j	1.0 0.13 j74g	1.0 0.25 j74g	1.0 0.38 j74g	1.0 0.5 j74g	1.0 0.63 j74g	1.0 0.75 j74g	1.0 0.88 j74g	1.0 1.0 j74g	0.0 0.0 r00j	0.0 0.0 r00j	0.0 0.0 r00j	0.0 0.0 r00j
11	1.0 0.13 b00r	0.88 0.0 r00j	0.88 0.13 j00g	0.88 0.25 j00g	0.88 0.38 j00g	0.88 0.5 j00g	0.88 0.63 j00g	0.88 0.75 j00g	0.88 0.88 j00g	1.0 0.13 b12r	0.88 0.0 r00j	0.88 0.13 j25g	0.88 0.25 j25g	0.88 0.38 j25g	0.88 0.5 j25g	0.88 0.63 j25g	0.88 0.75 j25g	0.88 0.88 j25g	1.0 0.13 b25r	0.88 0.0 r00j	0.88 0.13 j49g	0.88 0.25 j49g	0.88 0.38 j49g	0.88 0.5 j49g	0.88 0.63 j49g	0.88 0.75 j49g	0.88 0.88 j49g	1.0 0.13 b37r	0.88 0.0 r00j	0.88 0.13 j74g	0.88 0.25 j74g	0.88 0.38 j74g	0.88 0.5 j74g	0.88 0.63 j74g	0.88 0.75 j74g	0.88 0.88 j74g	0.07 0.0 r00j	0.07 0.0 r00j	0.07 0.0 r00j	0.07 0.0 r00j
12	1.0 0.25 b00r	0.88 0.13 b00r	0.75 0.0 r00j	0.75 0.13 j00g	0.75 0.25 j00g	0.75 0.38 j00g	0.75 0.5 j00g	0.75 0.63 j00g	0.75 0.75 j00g	1.0 0.25 b12r	0.88 0.13 b12r	0.75 0.0 r00j	0.75 0.13 j25g	0.75 0.25 j25g	0.75 0.38 j25g	0.75 0.5 j25g	0.75 0.63 j25g	0.75 0.75 j25g	1.0 0.25 b25r	0.88 0.13 b25r	0.75 0.0 r00j	0.75 0.13 j49g	0.75 0.25 j49g	0.75 0.38 j49g	0.75 0.5 j49g	0.75 0.63 j49g	0.75 0.75 j49g	1.0 0.25 b37r	0.88 0.13 b37r	0.75 0.0 r00j	0.75 0.13 j74g	0.75 0.25 j74g	0.75 0.38 j74g	0.75 0.5 j74g	0.75 0.63 j74g	0.75 0.75 j74g	0.13 0.0 r00j	0.13 0.0 r00j	0.13 0.0 r00j	0.13 0.0 r00j
13	1.0 0.38 b00r	0.88 0.25 b00r	0.75 0.13 b00r	0.63 0.0 r00j	0.63 0.13 j00g	0.63 0.25 j00g	0.63 0.38 j00g	0.63 0.5 j00g	0.63 0.63 j00g	1.0 0.38 b12r	0.88 0.25 b12r	0.75 0.13 b12r	0.63 0.0 r00j	0.63 0.13 j25g	0.63 0.25 j25g	0.63 0.38 j25g	0.63 0.5 j25g	0.63 0.63 j25g	1.0 0.38 b25r	0.88 0.25 b25r	0.75 0.13 b25r	0.63 0.0 r00j	0.63 0.13 j49g	0.63 0.25 j49g	0.63 0.38 j49g	0.63 0.5 j49g	0.63 0.63 j49g	1.0 0.38 b37r	0.88 0.25 b37r	0.75 0.13 b37r	0.63 0.0 r00j	0.63 0.13 j74g	0.63 0.25 j74g	0.63 0.38 j74g	0.63 0.5 j74g	0.63 0.63 j74g	0.2 0.0 r00j	0.2 0.0 r00j	0.2 0.0 r00j	0.2 0.0 r00j
14	1.0 0.5 b00r	0.88 0.38 b00r	0.75 0.25 b00r	0.63 0.13 b00r	0.5 0.0 r00j	0.5 0.13 j00g	0.5 0.25 j00g	0.5 0.38 j00g	0.5 0.5 j00g	1.0 0.5 b12r	0.88 0.38 b12r	0.75 0.25 b12r	0.63 0.13 b12r	0.5 0.0 r00j	0.5 0.13 j25g	0.5 0.25 j25g	0.5 0.38 j25g	0.5 0.5 j25g	1.0 0.5 b25r	0.88 0.38 b25r	0.75 0.25 b25r	0.63 0.13 b25r	0.5 0.0 r00j	0.5 0.13 j49g	0.5 0.25 j49g	0.5 0.38 j49g	0.5 0.5 j49g	1.0 0.5 b37r	0.88 0.38 b37r	0.75 0.25 b37r	0.63 0.13 b37r	0.5 0.0 r00j	0.5 0.13 j74g	0.5 0.25 j74g	0.5 0.38 j74g	0.5 0.5 j74g	0.27 0.0 r00j	0.27 0.0 r00j	0.27 0.0 r00j	0.27 0.0 r00j
15	1.0 0.63 b00r	0.88 0.5 b00r	0.75 0.38 b00r	0.63 0.25 b00r	0.5 0.13 b00r	0.38 0.0 r00j	0.38 0.13 j00g	0.38 0.25 j00g	0.38 0.38 j00g	1.0 0.63 b12r	0.88 0.5 b12r	0.75 0.38 b12r	0.63 0.25 b12r	0.5 0.13 b12r	0.38 0.0 r00j	0.38 0.13 j25g	0.38 0.25 j25g	0.38 0.38 j25g	1.0 0.63 b25r	0.88 0.5 b25r	0.75 0.38 b25r	0.63 0.25 b25r	0.5 0.13 b25r	0.38 0.0 r00j	0.38 0.13 j49g	0.38 0.25 j49g	0.38 0.38 j49g	1.0 0.63 b37r	0.88 0.5 b37r	0.75 0.38 b37r	0.63 0.25 b37r	0.5 0.13 b37r	0.38 0.0 r00j	0.38 0.13 j74g	0.38 0.25 j74g	0.38 0.38 j74g	0.33 0.0 r00j	0.33 0.0 r00j	0.33 0.0 r00j	0.33 0.0 r00j
16	1.0 0.75 b00r	0.88 0.63 b00r	0.75 0.5 b00r	0.63 0.38 b00r	0.5 0.25 b00r	0.38 0.13 b00r	0.25 0.0 r00j	0.25 0.13 j00g	0.25 0.25 j00g	1.0 0.75 b12r	0.88 0.63 b12r	0.75 0.5 b12r	0.63 0.38 b12r	0.5 0.25 b12r	0.38 0.13 b12r	0.25 0.0 r00j	0.25 0.13 j25g	0.25 0.25 j25g	1.0 0.75 b25r	0.88 0.63 b25r	0.75 0.5 b25r	0.63 0.38 b25r	0.5 0.25 b25r	0.38 0.13 b25r	0.25 0.0 r00j	0.25 0.13 j49g	0.25 0.25 j49g	1.0 0.75 b37r	0.88 0.63 b37r	0.75 0.5 b37r	0.63 0.38 b37r	0.5 0.25 b37r	0.38 0.13 b37r	0.25 0.0 r00j	0.25 0.13 j74g	0.25 0.25 j74g	0.4 0.0 r00j	0.4 0.0 r00j	0.4 0.0 r00j	0.4 0.0 r00j
17	1.0 0.88 b00r	0.88 0.75 b00r	0.75 0.63 b00r	0.63 0.5 b00r	0.5 0.38 b00r	0.38 0.25 b00r	0.25 0.13 b00r	0.13 0.0 r00j	0.13 0.13 j00g	1.0 0.88 b12r	0.88 0.75 b12r	0.75 0.63 b12r	0.63 0.5 b12r	0.5 0.38 b12r	0.38 0.25 b12r	0.25 0.13 b12r	0.13 0.0 r00j	0.13 0.13 j25g	1.0 0.88 b25r	0.88 0.75 b25r	0.75 0.63 b25r	0.63 0.5 b25r	0.5 0.38 b25r	0.38 0.25 b25r	0.25 0.13 b25r	0.13 0.0 r00j	0.13 0.13 j49g	1.0 0.88 b37r	0.88 0.75 b37r	0.75 0.63 b37r	0.63 0.5 b37r	0.5 0.38 b37r	0.38 0.25 b37r	0.25 0.13 b37r	0.13 0.0 r00j	0.13 0.13 j74g	0.47 0.0 r00j	0.47 0.0 r00j	0.47 0.0 r00j	0.47 0.0 r00j
18	1.0 1.0 b00r	0.88 0.88 b00r	0.75 0.75 b00r	0.63 0.63 b00r	0.5 0.5 b00r	0.38 0.38 b00r	0.25 0.25 b00r	0.13 0.13 b00r	0.0 0.0 r00j	1.0 1.0 b12r	0.88 0.88 b12r	0.75 0.75 b12r	0.63 0.63 b12r	0.5 0.5 b12r	0.38 0.38 b12r	0.25 0.25 b12r	0.13 0.13 b12r	0.0 0.0 r00j	1.0 1.0 b25r	0.88 0.88 b25r	0.75 0.75 b25r	0.63 0.63 b25r	0.5 0.5 b25r	0.38 0.38 b25r	0.25 0.25 b25r	0.13 0.13 b25r	0.0 0.0 r00j	1.0 1.0 b37r	0.88 0.88 b37r	0.75 0.75 b37r	0.63 0.63 b37r	0.5 0.5 b37r	0.38 0.38 b37r	0.25 0.25 b37r	0.13 0.13 b37r	0.0 0.0 r00j	0.53 0.0 r00j	0.53 0.0 r00j	0.53 0.0 r00j	0.53 0.0 r00j
19	1.0 0.0 r00j	1.0 0.13 g00b	1.0 0.25 g00b	1.0 0.38 g00b	1.0 0.5 g00b	1.0 0.63 g00b	1.0 0.75 g00b	1.0 0.88 g00b	1.0 1.0 g00b	1.0 0.0 r00j	1.0 0.13 g12b	1.0 0.25 g12b	1.0 0.38 g12b	1.0 0.5 g12b	1.0 0.63 g12b	1.0 0.75 g12b	1.0 0.88 g12b	1.0 1.0 g12b	1.0 0.0 r00j	1.0 0.13 g25b	1.0 0.25 g25b	1.0 0.38 g25b	1.0 0.5 g25b	1.0 0.63 g25b	1.0 0.75 g25b	1.0 0.88 g25b	1.0 1.0 g25b	1.0 0.0 r00j	1.0 0.13 g37b	1.0 0.25 g37b	1.0 0.38 g37b	1.0 0.5 g37b	1.0 0.63 g37b	1.0 0.75 g37b	1.0 0.88 g37b	1.0 1.0 g37b	0.6 0.0 r00j	0.6 0.0 r00j	0.6 0.0 r00j	0.6 0.0 r00j
20	1.0 0.13 b49r	0.88 0.0 r00j	0.88 0.13 g00b	0.88 0.25 g00b	0.88 0.38 g00b	0.88 0.5 g00b	0.88 0.63 g00b	0.88 0.75 g00b	0.88 0.88 g00b	1.0 0.13 b62r	0.88 0.0 r00j	0.88 0.13 g12b	0.88 0.25 g12b	0.88 0.38 g12b	0.88 0.5 g12b	0.88 0.63 g12b	0.88 0.75 g12b	0.88 0.88 g12b	1.0 0.13 b75r	0.88 0.0 r00j	0.88 0.13 g25b	0.88 0.25 g25b	0.88 0.38 g25b	0.88 0.5 g25b	0.88 0.63 g25b	0.88 0.75 g25b	0.88 0.88 g25b	1.0 0.13 b87r	0.88 0.0 r00j	0.88 0.13 g37b	0.88 0.25 g37b	0.88 0.38 g37b	0.88 0.5 g37b	0.88 0.63 g37b	0.88 0.75 g37b	0.88 0.88 g37b	0.67 0.0 r00j	0.67 0.0 r00j	0.67 0.0 r00j	0.67 0.0 r00j
21	1.0 0.25 b49r	0.88 0.13 b49r	0.75 0.0 r00j	0.75 0.13 g00b	0.75 0.25 g00b	0.75 0.38 g00b	0.75 0.5 g00b	0.75 0.63 g00b	0.75 0.75 g00b	1.0 0.25 b62r	0.88 0.13 b62r	0.75 0.0 r00j	0.75 0.13 g12b	0.75 0.25 g12b	0.75 0.38 g12b	0.75 0.5 g12b	0.75 0.63 g12b	0.75 0.75 g12b	1.0 0.25 b75r	0.88 0.13 b75r	0.75 0.0 r00j	0.75 0.13 g25b	0.75 0.25 g25b	0.75 0.38 g25b	0.75 0.5 g25b	0.75 0.63 g25b	0.75 0.75 g25b	1.0 0.25 b87r	0.88 0.13 b87r	0.75 0.0 r00j	0.75 0.13 g37b	0.75 0.25 g37b	0.75 0.38 g37b	0.75 0.5 g37b	0.75 0.63 g37b	0.75 0.75 g37b	0.73 0.0 r00j	0.73 0.0 r00j	0.73 0.0 r00j	0.73 0.0 r00j
22	1.0 0.38 b49r	0.88 0.25 b49r	0.75 0.13 b49r	0.63 0.0 r00j	0.63 0.13 g00b	0.63 0.25 g00b	0.63 0.38 g00b	0.63 0.5 g00b	0.63 0.63 g00b	1.0 0.38 b62r	0.88 0.25 b62r	0.75 0.13 b62r	0.63 0.0 r00j	0.63 0.13 g12b	0.63 0.25 g12b	0.63 0.38 g12b	0.63 0.5 g12b	0.63 0.63 g12b	1.0 0.38 b75r	0.88 0.25 b75r	0.75 0.13 b75r	0.63 0.0 r00j	0.63 0.13 g25b	0.63 0.25 g25b	0.63 0.38 g25b	0.63 0.5 g25b	0.63 0.63 g25b	1.0 0.38 b87r	0.88 0.25 b87r	0.75 0.13 b87r	0.63 0.0 r00j	0.63 0.13 g37b	0.63 0.25 g37b	0.63 0.38 g37b	0.63 0.5 g37b	0.63 0.63 g37b	0.8 0.0 r00j	0.8 0.0 r00j	0.8 0.0 r00j	0.8 0.0 r00j
23	1.0 0.5 b49r	0.88 0.38 b49r	0.75 0.25 b49r	0.63 0.13 b49r	0.5 0.0 r00j	0.5 0.13 g00b	0.5 0.25 g00b	0.5 0.38 g00b	0.5 0.5 g00b	1.0 0.5 b62r	0.88 0.38 b62r	0.75 0.25 b62r	0.63 0.13 b62r	0.5 0.0 r00j	0.5 0.13 g12b	0.5 0.25 g12b	0.5 0.38 g12b	0.5 0.5 g12b	1.0 0.5 b75r	0.88 0.38 b75r	0.75 0.25 b75r	0.63 0.13 b75r	0.5 0.0 r00j	0.5 0.13 g25b	0.5 0.25 g25b	0.5 0.38 g25b	0.5 0.5 g25b	1.0 0.5 b87r	0.88 0.38 b87r	0.75 0.25 b87r	0.63 0.13 b87r	0.5 0.0 r00j	0.5 0.13 g37b	0.5 0.25 g37b	0.5 0.38 g37b	0.5 0.5 g37b	0.87 0.0 r00j	0.87 0.0 r00j	0.87 0.0 r00j	0.87 0.0 r00j
24	1.0 0.63 b49r	0.88 0.5 b49r	0.75 0.38 b49r	0.63 0.25 b49r	0.5 0.13 b49r	0.38 0.0 r00j	0.38 0.13 g00b	0.38 0.25 g00b	0.38 0.38 g00b	1.0 0.63 b62r	0.88 0.5 b62r	0.75 0.38 b62r	0.63 0.25 b62r	0.5 0.13 b62r	0.38 0.0 r00j	0.38 0.13 g12b	0.38 0.25 g12b	0.38 0.38 g12b	1.0 0.63 b75r	0.88 0.5 b75r	0.75 0.38 b75r	0.63 0.25 b75r	0.5 0.13 b75r	0.38 0.0 r00j	0.38 0.13 g25b	0.38 0.25 g25b	0.38 0.38 g25b	1.0 0.63 b87r	0.88 0.5 b87r	0.75 0.38 b87r	0.63 0.25 b87r	0.5 0.13 b87r	0.38 0.0 r00j	0.38 0.13 g37b	0.38 0.25 g37b	0.38 0.38 g37b	0.93 0.0 r00j	0.93 0.0 r00j	0.93 0.0 r00j	0.93 0.0 r00j
25	1.0 0.75 b49r	0.88 0.63 b49r	0.75 0.5 b49r	0.63 0.38 b49r	0.5 0.25 b49r	0.38 0.13 b49r	0.25 0.0 r00j	0.25 0.13 g00b	0.25 0.25 g00b	1.0 0.75 b62r	0.88 0.63 b62r	0.75 0.5 b62r	0.63 0.38 b62r	0.5 0.25 b62r	0.38 0.13 b62r	0.25 0.0 r00j	0.25 0.13 g12b	0.25 0.25 g12b	1.0 0.75 b75r	0.88 0.63 b75r	0.75 0.5 b75r	0.63 0.38 b75r	0.5 0.25 b75r	0.38 0.13 b75r	0.25 0.0 r00j	0.25 0.13 g25b	0.25 0.25 g25b	1.0 0.75 b87r	0.88 0.63 b87r	0.75 0.5 b87r	0.63 0.38 b87r	0.5 0.25 b87r	0.38 0.13 b87r	0.25 0.0 r00j	0.25 0.13 g37b	0.25 0.25 g37b	1.0 0.0 r00j	1.0 0.0 r00j	1.0 0.0 r00j	1.0 0.0 r00j
26	1.0 0.88 b49r	0.88 0.75 b49r	0.75 0.63 b49r	0.63 0.5 b49r	0.5 0.38 b49r	0.38 0.25 b49r	0.25 0.13 b49r	0.13 0.0 r00j	0.13 0.13 g00b	1.0 0.88 b62r	0.88 0.75 b62r	0.75 0.63 b62r	0.63 0.5 b62r	0.5 0.38 b62r	0.38 0.25 b62r	0.25 0.13 b62r	0.13 0.0 r00j	0.13 0.13 g12b	1.0 0.88 b75r	0.88 0.75 b75r	0.75 0.63 b75r	0.63 0.5 b75r	0.5 0.38 b75r	0.38 0.25 b75r	0.25 0.13 b75r	0.13 0.0 r00j	0.13 0.13 g25b	1.0 0.88 b87r	0.88 0.75 b87r	0.75 0.63 b87r	0.63 0.5 b87r	0.5 0.38 b87r	0.38 0.25 b87r	0.25 0.13 b87r	0.13 0.0 r00j	0.13 0.13 g37b	0.0 0.0 r00j	1.0 1.0 r00j	1.0 1.0 j00g	1.0 1.0 g00b
27	1.0 1.0 b49r	0.88 0.88 b49r	0.75 0.75 b49r	0.63 0.63 b49r	0.5 0.5 b49r	0.38 0.38 b49r	0.25 0.25 b49r	0.13 0.13 b49r	0.0 0.0 r00j	1.0 1.0 b62r	0.88 0.88 b62r	0.75 0.75 b62r	0.63 0.63 b62r	0.5 0.5 b62r	0.38 0.38 b62r	0.25 0.25 b62r	0.13 0.13 b62r	0.0 0.0 r00j	1.0 1.0 b75r	0.88 0.88 b75r	0.75 0.75 b75r	0.63 0.63 b75r	0.5 0.5 b75r	0.38 0.38 b75r	0.25 0.25 b75r	0.13 0.13 b75r	0.0 0.0 r00j	1.0 1.0 b87r	0.88 0.88 b87r	0.75 0.75 b87r	0.63 0.63 b87r	0.5 0.5 b87r	0.38 0.38 b87r	0.25 0.25 b87r	0.13 0.13 b87r	0.0 0.0 r00j	1.0 0.0 r00j	1.0 1.0 g50b	1.0 1.0 b00r	1.0 1.0 b49r

	A	B	C	D	E	F	G	H	I
01	93.0 -1.0 2	87.2 6.1 6	81.5 13.2 11	75.7 20.3 15	70.0 27.3 19	64.3 34.4 23	58.5 41.5 28	52.8 48.6 32	47.0 55.6 36
02	87.9 -4.7 -3	83.7 -0.8 2	77.9 6.3 6	72.2 13.3 10	66.4 20.4 15	60.7 27.5 19	54.9 34.6 23	49.2 41.6 28	43.5 48.7 32
03	82.8 -8.4 -7	78.6 -4.5 -3	74.4 -0.6 2	68.6 6.4 6	62.9 13.5 10	57.1 20.6 15	51.4 27.7 19	45.6 34.7 23	39.9 41.8 28
04	77.7 -12. -11	73.5 -8.3 -7	69.3 -4.4 -3	65.1 -0.5 2	59.3 6.6 6	53.6 13.7 10	47.8 20.7 15	42.1 27.8 19	36.3 34.9 23
05	72.6 -15. -16	68.4 -12. -11	64.2 -8.1 -7	60.0 -4.2 -3	55.8 -0.3 2	50.0 6.8 6	44.3 13.8 10	38.5 20.9 15	32.8 28.0 19
06	67.5 -19. -20	63.3 -15. -16	59.1 -11. -12	54.9 -7.9 -7	50.7 -4.1 -3	46.5 -0.2 2	40.7 6.9 6	35.0 14.0 10	29.2 21.1 14
07	62.4 -23. -25	58.2 -19. -20	54.0 -15. -16	49.8 -11. -12	45.6 -7.8 -7	41.4 -3.9 -3	37.2 0.0 2	31.4 7.1 6	25.7 14.1 10
08	57.2 -27. -29	53.0 -23. -25	48.8 -19. -20	44.6 -15. -16	40.4 -11. -12	36.2 -7.6 -7	32.0 -3.7 -3	27.9 0.2 1	22.1 7.2 6
09	52.1 -30. -34	47.9 -26. -29	43.7 -23. -25	39.5 -19. -20	35.3 -15. -16	31.1 -11. -12	26.9 -7.5 -7	22.7 -3.6 -3	18.5 0.3 1
10	93.0 -1.0 2	92.3 -2.5 11	91.7 -4.1 21	91.0 -5.6 31	90.4 -7.2 40	89.7 -8.7 50	89.1 -10. 59	88.4 -11. 69	87.8 -13. 78
11	85.6 1.9 -3	83.7 -0.8 2	83.0 -2.4 11	82.4 -3.9 21	81.7 -5.5 30	81.1 -7.0 40	80.4 -8.6 50	79.8 -10. 59	79.1 -11. 69
12	78.2 4.7 -8	76.3 2.0 -3	74.4 -0.6 2	73.7 -2.2 11	73.1 -3.8 21	72.4 -5.3 30	71.8 -6.9 40	71.1 -8.4 49	70.5 -10. 59
13	70.8 7.6 -13	68.9 4.9 -8	67.0 2.2 -3	65.1 -0.5 2	64.4 -2.0 11	63.8 -3.6 21	63.1 -5.2 30	62.5 -6.7 40	61.8 -8.3 49
14	63.4 10.4 -18	61.5 7.7 -13	59.6 5.0 -8	57.7 2.4 -3	55.8 -0.3 2	55.1 -1.9 11	54.5 -3.4 21	53.8 -5.0 30	53.2 -6.5 40
15	56.0 13.2 -23	54.1 10.6 -18	52.2 7.9 -13	50.3 5.2 -8	48.4 2.5 -3	46.5 -0.2 2	45.8 -1.7 11	45.2 -3.3 21	44.5 -4.8 30
16	48.6 16.1 -27	46.7 13.4 -23	44.8 10.7 -18	42.9 8.0 -13	41.0 5.4 -8	39.1 2.7 -3	37.2 0.0 2	36.5 -1.6 11	35.9 -3.1 21
17	41.2 18.9 -32	39.3 16.2 -27	37.4 13.6 -23	35.5 10.9 -18	33.6 8.2 -13	31.7 5.5 -8	29.8 2.8 -3	27.9 0.2 1	27.2 -1.4 11
18	33.8 21.8 -37	31.9 19.1 -32	30.0 16.4 -28	28.1 13.7 -23	26.2 11.0 -18	24.3 8.4 -13	22.4 5.7 -8	20.4 3.0 -3	18.5 0.3 1
19	93.0 -1.0 2	88.4 -8.2 6	83.9 -15. 10	79.4 -22. 14	74.8 -29. 18	70.3 -37. 21	65.7 -44. 25	61.2 -51. 29	56.6 -58. 33
20	87.2 7.1 0	83.7 -0.8 2	79.1 -8.0 6	74.6 -15. 10	70.1 -22. 14	65.5 -29. 18	61.0 -37. 21	56.4 -44. 25	51.9 -51. 29
21	81.3 15.2 -1	77.9 7.3 0	74.4 -0.6 2	69.8 -7.9 6	65.3 -15. 10	60.7 -22. 14	56.2 -29. 17	51.7 -36. 21	47.1 -44. 25
22	75.5 23.3 -3	72.0 15.4 -1	68.5 7.5 0	65.1 -0.5 2	60.5 -7.7 6	56.0 -14. 10	51.4 -22. 13	46.9 -29. 17	42.4 -36. 21
23	69.7 31.4 -4	66.2 23.5 -3	62.7 15.6 -1	59.2 7.6 0	55.8 -0.3 2	51.2 -7.6 6	46.7 -14. 9	42.1 -22. 13	37.6 -29. 17
24	63.9 39.5 -6	60.4 31.6 -4	56.9 23.7 -3	53.4 15.7 -1	49.9 7.8 0	46.5 -0.2 2	41.9 -7.4 6	37.4 -14. 9	32.8 -21. 13
25	58.0 47.6 -7	54.6 39.7 -6	51.1 31.8 -4	47.6 23.8 -3	44.1 15.9 -1	40.6 7.9 0	37.2 0.0 2	32.6 -7.2 5	28.1 -14. 9
26	52.2 55.7 -9	48.7 47.8 -7	45.2 39.8 -6	41.8 31.9 -4	38.3 24.0 -3	34.8 16.0 -1	31.3 8.1 0	27.9 0.2 1	23.3 -7.1 5
27	46.4 63.8 -10	42.9 55.9 -9	39.4 47.9 -7	35.9 40.0 -6	32.5 32.1 -4	29.0 24.1 -3	25.5 16.2 -1	22.0 8.3 0	18.5 0.3 1

	J	K	L	M	N	O	P	Q	R
01	93.0 -1.0 2	88.5 4.0 7	84.0 9.0 13	79.4 14.0 19	74.9 19.0 24	70.4 24.0 30	65.9 29.0 35	61.4 33.9 41	56.9 38.9 46
02	87.2 -2.8 -3	83.7 -0.8 2	79.2 4.2 7	74.7 9.2 13	70.1 14.2 19	65.6 19.1 24	61.1 24.1 30	56.6 29.1 35	52.1 34.1 41
03	81.5 -4.7 -7	77.9 -2.7 -3	74.4 -0.6 2	69.9 4.3 7	65.3 9.3 13	60.8 14.3 18	56.3 19.3 24	51.8 24.3 30	47.3 29.3 35
04	75.7 -6.5 -12	72.2 -4.5 -7	68.6 -2.5 -3	65.1 -0.5 2	60.6 4.5 7	56.0 9.5 13	51.5 14.5 18	47.0 19.5 24	42.5 24.4 30
05	69.9 -8.4 -16	66.4 -6.4 -12	62.9 -4.4 -7	59.3 -2.3 -3	55.8 -0.3 2	51.3 4.7 7	46.7 9.7 13	42.2 14.6 18	37.7 19.6 24
06	64.2 -10. -21	60.6 -8.2 -16	57.1 -6.2 -12	53.5 -4.2 -7	50.0 -2.2 -3	46.5 -0.2 2	41.9 4.8 7	37.4 9.8 13	32.9 14.8 18
07	58.4 -12. -25	54.9 -10. -21	51.3 -8.1 -16	47.8 -6.1 -12	44.2 -4.0 -7	40.7 -2.0 -3	37.2 0.0 2	32.6 5.0 7	28.1 10.0 13
08	52.7 -14. -30	49.1 -11. -26	45.6 -9.9 -21	42.0 -7.9 -17	38.5 -5.9 -12	34.9 -3.9 -8	31.4 -1.9 -3	27.9 0.2 1	23.3 5.1 7
09	46.9 -15. -35	43.4 -13. -30	39.8 -11. -26	36.3 -9.8 -21	32.7 -7.8 -17	29.2 -5.7 -12	25.6 -3.7 -8	22.1 -1.7 -3	18.5 0.3 1
10	93.0 -1.0 2	91.2 -4.2 10	89.4 -7.4 18	87.6 -10. 26	85.8 -13. 33	84.0 -17. 41	82.2 -20. 49	80.4 -23. 57	78.6 -26. 65
11	85.9 2.9 -2	83.7 -0.8 2	81.9 -4.0 10	80.1 -7.2 18	78.3 -10. 25	76.5 -13. 33	74.7 -16. 41	72.9 -20. 49	71.1 -23. 57
12	78.8 6.8 -7	76.6 3.1 -2	74.4 -0.6 2	72.6 -3.9 10	70.8 -7.1 18	69.0 -10. 25	67.2 -13. 33	65.4 -16. 41	63.6 -20. 49
13	71.7 10.6 -11	69.5 6.9 -7	67.3 3.2 -2	65.1 -0.5 2	63.3 -3.7 10	61.5 -6.9 17	59.7 -10. 25	57.9 -13. 33	56.1 -16. 41
14	64.6 14.5 -15	62.4 10.8 -11	60.2 7.1 -7	58.0 3.4 -3	55.8 -0.3 2	54.0 -3.5 10	52.2 -6.8 17	50.4 -10. 25	48.6 -13. 33
15	57.5 18.4 -19	55.3 14.7 -15	53.1 11.0 -11	50.9 7.3 -7	48.7 3.5 -3	46.5 -0.2 2	44.7 -3.4 9	42.9 -6.6 17	41.1 -9.8 25
16	50.4 22.2 -23	48.2 18.5 -19	46.0 14.8 -15	43.8 11.1 -11	41.6 7.4 -7	39.4 3.7 -3	37.2 0.0 2	35.4 -3.2 9	33.6 -6.4 17
17	43.3 26.1 -28	41.1 22.4 -23	38.9 18.7 -19	36.7 15.0 -15	34.5 11.3 -11	32.3 7.6 -7	30.1 3.9 -3	27.9 0.2 1	26.1 -3.1 9
18	36.2 30.0 -32	34.0 26.3 -28	31.8 22.6 -24	29.6 18.9 -19	27.4 15.1 -15	25.2 11.4 -11	23.0 7.7 -7	20.8 4.0 -3	18.5 0.3 1
19	93.0 -1.0 2	88.2 -6.9 3	83.5 -12. 4	78.8 -18. 5	74.0 -24. 6	69.3 -30. 7	64.5 -36. 7	59.8 -42. 8	55.0 -48. 9
20	87.2 6.9 2	83.7 -0.8 2	78.9 -6.8 3	74.2 -12. 4	69.4 -18. 5	64.7 -24. 6	60.0 -30. 6	55.2 -36. 7	50.5 -42. 8
21	81.4 14.7 2	77.9 7.0 2	74.4 -0.6 2	69.6 -6.6 3	64.9 -12. 4	60.1 -18. 5	55.4 -24. 6	50.7 -30. 6	45.9 -36. 7
22	75.6 22.5 2	72.1 14.9 2	68.6 7.2 2	65.1 -0.5 2	60.3 -6.5 3	55.6 -12. 4	50.8 -18. 5	46.1 -24. 5	41.4 -30. 6
23	69.8 30.4 2	66.3 22.7 2	62.8 15.0 2	59.3 7.4 2	55.8 -0.3 2	51.0 -6.3 3	46.3 -12. 4	41.5 -18. 4	36.8 -24. 5
24	64.0 38.2 2	60.5 30.5 2	57.0 22.9 2	53.5 15.2 2	50.0 7.5 2	46.5 -0.2 2	41.7 -6.1 3	37.0 -12. 3	32.2 -18. 4
25	58.2 46.0 2	54.7 38.4 2	51.2 30.7 2	47.7 23.0 2	44.2 15.3 2	40.7 7.7 2	37.2 0.0 2	32.4 -6.0 2	27.7 -12. 3
26	52.3 53.9 2	48.8 46.2 2	45.3 38.5 2	41.8 30.9 2	38.3 23.2 2	34.9 15.5 2	31.4 7.8 2	27.9 0.2 1	23.1 -5.8 2
27	46.5 61.7 2	43.0 54.0 2	39.5 46.4 2	36.0 38.7 2	32.5 31.0 2	29.0 23.3 2	25.5 15.7 1	22.0 8.0 1	18.5 0.3 1

	S	T	U	V	W	X	Y	Z	a
01	93.0 -1.0 2	89.6 2.1 9	86.2 5.3 15	82.8 8.4 22	79.4 11.5 29	76.0 14.6 35	72.6 17.7 42	69.2 20.8 49	65.8 23.9 56
02	86.7 -1.3 -3	83.7 -0.8 2	80.3 2.3 9	76.9 5.4 15	73.5 8.5 22	70.1 11.6 29	66.7 14.7 35	63.3 17.8 42	59.9 21.0 49
03	80.4 -1.7 -7	77.4 -1.2 -3	74.4 -0.6 2	71.0 2.5 8	67.6 5.6 15	64.2 8.7 22	60.8 11.8 29	57.4 14.9 35	54.0 18.0 42
04	74.1 -2.1 -12	71.1 -1.5 -7	68.1 -1.0 -3	65.1 -0.5 2	61.7 2.6 8	58.3 5.7 15	54.9 8.8 22	51.5 12.0 29	48.1 15.1 35
05	67.9 -2.4 -17	64.8 -1.9 -12	61.8 -1.4 -8	58.8 -0.8 -3	55.8 -0.3 2	52.4 2.8 8	49.0 5.9 15	45.6 9.0 22	42.2 12.1 28
06	61.6 -2.8 -21	58.6 -2.3 -17	55.5 -1.7 -12	52.5 -1.2 -8	49.5 -0.7 -3	46.5 -0.2 2	43.1 2.9 8	39.7 6.1 15	36.2 9.2 22
07	55.3 -3.1 -26	52.3 -2.6 -21	49.2 -2.1 -17	46.2 -1.6 -12	43.2 -1.0 -8	40.2 -0.5 -3	37.2 0.0 2	33.8 3.1 8	30.3 6.2 15
08	49.0 -3.5 -31	46.0 -3.0 -26	43.0 -2.5 -22	39.9 -1.9 -17	36.9 -1.4 -12	33.9 -0.9 -8	30.9 -0.4 -3	27.9 0.2 1	24.4 3.3 8
09	42.7 -3.9 -35	39.7 -3.4 -31	36.7 -2.8 -26	33.7 -2.3 -22	30.6 -1.8 -17	27.6 -1.3 -12	24.6 -0.7 -8	21.6 -0.2 -3	18.5 0.3 1
10	93.0 -1.0 2	90.2 -5.6 8	87.5 -10. 15	84.8 -14. 21	82.0 -19. 28	79.3 -24. 34	76.5 -28. 41	73.8 -33. 47	71.0 -37. 54
11	86.2 4.0 -2	83.7 -0.8 2	80.9 -5.4 8	78.2 -10. 15	75.5 -14. 21	72.7 -19. 28	70.0 -23. 34	67.2 -28. 41	64.5 -33. 47
12	79.5 9.0 -5	76.9 4.2 -2	74.4 -0.6 2	71.6 -5.2 8	68.9 -9.9 15	66.1 -14. 21	63.4 -19. 28	60.7 -23. 34	57.9 -28. 41
13	72.7 14.0 -9	70.2 9.1 -5	67.6 4.3 -2	65.1 -0.5 2	62.3 -5.1 8	59.6 -9.7 15	56.8 -14. 21	54.1 -18. 28	51.4 -23. 34
14	65.9 18.9 -12	63.4 14.1 -9	60.8 9.3 -5	58.3 4.5 -2	55.8 -0.3 2	53.0 -4.9 8	50.3 -9.5 15	47.5 -14. 21	44.8 -18. 28
15	59.2 23.9 -16	56.6 19.1 -12	54.1 14.3 -9	51.5 9.5 -5	49.0 4.7 -2	46.5 -0.2 2	43.7 -4.8 8	41.0 -9.4 15	38.2 -14. 21
16	52.4 28.9 -19	49.9 24.1 -16	47.3 19.2 -12	44.8 14.4 -9	42.2 9.6 -5	39.7 4.8 -2	37.2 0.0 2	34.4 -4.6 8	31.7 -9.2 15
17	45.6 33.8 -23	43.1 29.0 -19	40.6 24.2 -16	38.0 19.4 -12	35.5 14.6 -9	32.9 9.8 -5	30.4 5.0 -2	27.9 0.2 1	25.1 -4.4 8
18	38.9 38.8 -26	36.3 34.0 -23	33.8 29.2 -19	31.3 24.4 -16	28.7 19.6 -12	26.2 14.8 -9	23.6 9.9 -6	21.1 5.1 -2	18.5 0.3 1
19	93.0 -1.0 2	88.1 -6.1 1	83.2 -11. 0	78.4 -16. -1	73.5 -21. -2	68.6 -26. -3	63.7 -32. -4	58.9 -37. -5	54.0 -42. -6
20	87.2 6.6 3	83.7 -0.8 2	78.8 -6.0 1	73.9 -11. 0	69.1 -16. -1	64.2 -21. -2	59.3 -26. -3	54.4 -31. -4	49.6 -37. -5
21	81.4 14.2 5	77.9 6.8 3	74.4 -0.6 2	69.5 -5.8 1	64.6 -11. 0	59.8 -16. -1	54.9 -21. -2	50.0 -26. -3	45.1 -31. -4
22	75.6 21.8 6	72.1 14.4 5	68.6 6.9 3	65.1 -0.5 2	60.2 -5.7 1	55.3 -10. 0	50.4 -16. -1	45.6 -21. -2	40.7 -26. -3
23	69.8 29.4 7	66.3 22.0 6	62.8 14.5 5	59.3 7.1 3	55.8 -0.3 2	50.9 -5.5 1	46.0 -10. 0	41.1 -15. -1	36.3 -21. -2
24	64.1 37.0 9	60.5 29.6 7	57.0 22.1 6	53.5 14.7 4	50.0 7.3 3	46.5 -0.2 2	41.6 -5.3 1	36.7 -10. 0	31.8 -15. -1
25	58.3 44.6 10	54.7 37.1 9	51.2 29.7 7	47.7 22.3 6	44.2 14.9 4	40.7 7.4 3	37.2 0.0 2	32.3 -5.2 1	27.4 -10. 0
26	52.5 52.2 12	49.0 44.7 10	45.4 37.3 9	41.9 29.9 7	38.4 22.4 6	34.9 15.0 4	31.4 7.6 3	27.9 0.2 1	23.0 -5.0 0
27	46.7 59.7 13	43.2 52.3 12	39.7 44.9 10	36.1 37.5 9	32.6 30.0 7	29.1 22.6 6	25.6 15.2 4	22.1 7.7 3	18.5 0.3 1

	b	c	d	e	f	g	h	i	j
01	93.0 -1.0 2	90.8 0.1 10	88.6 1.2 18	86.4 2.3 26	84.1 3.4 34	81.9 4.5 42	79.7 5.6 49	77.5 6.6 57	75.3 7.7 65
02	86.2 0.1 -3	83.7 -0.8 2	81.5 0.3 10	79.3 1.4 18	77.0 2.5 26	74.8 3.5 34	72.6 4.6 41	70.4 5.7 49	68.2 6.8 57
03	79.4 1.2 -8	76.9 0.3 -3	74.4 -0.6 2	72.2 0.4 10	70.0 1.5 18	67.7 2.6 26	65.5 3.7 34	63.3 4.8 41	61.1 5.9 49
04	72.6 2.3 -12	70.1 1.4 -8	67.6 0.5 -3	65.1 -0.5 2	62.9 0.6 10	60.7 1.7 18	58.4 2.8 26	56.2 3.9 33	54.0 5.0 41
05	65.8 3.4 -17	63.3 2.5 -12	60.8 1.6 -8	58.3 0.6 -3	55.8 -0.3 2	53.6 0.8 10	51.3 1.9 18	49.1 2.9 25	46.9 4.0 33
06	59.0 4.5 -22	56.5 3.6 -17	54.0 2.6 -13	51.5 1.7 -8	49.0 0.8 -3	46.5 -0.2 2	44.3 0.9 10	42.0 2.0 17	39.8 3.1 25
07	52.2 5.6 -27	49.7 4.7 -22	47.2 3.7 -17	44.7 2.8 -13	42.2 1.9 -8	39.7 0.9 -3	37.2 0.0 2	34.9 1.1 9	32.7 2.2 17
08	45.4 6.7 -31	42.9 5.8 -27	40.4 4.8 -22	37.9 3.9 -17	35.4 3.0 -13	32.9 2.0 -8	30.4 1.1 -3	27.9 0.2 1	25.6 1.2 9
09	38.6 7.8 -36	36.1 6.9 -31	33.6 5.9 -27	31.1 5.0 -22	28.6 4.1 -17	26.1 3.1 -13	23.6 2.2 -8	21.1 1.3 -3	18.5 0.3 1
10	93.0 -1.0 2	89.4 -6.9 7	85.7 -12. 12	82.1 -18. 18	78.5 -24. 23	74.9 -30. 28	71.2 -36. 33	67.6 -42. 39	64.0 -48. 44
11	86.6 5.3 -1	83.7 -0.8 2	80.1 -6.7 7	76.4 -12. 12	72.8 -18. 18	69.2 -24. 23	65.5 -30. 28	61.9 -36. 33	58.3 -42. 39
12	80.3 11.6 -3	77.3 5.5 -1	74.4 -0.6 2	70.7 -6.5 7	67.1 -12. 12	63.5 -18. 17	59.9 -24. 23	56.2 -30. 28	52.6 -36. 33
13	73.9 17.9 -6	70.9 11.8 -3	68.0 5.7 -1	65.1 -0.5 2	61.4 -6.4 7	57.8 -12. 12	54.2 -18. 17	50.6 -24. 23	46.9 -30. 28
14	67.5 24.2 -9	64.6 18.1 -6	61.6 11.9 -4	58.7 5.8 -1	55.8 -0.3 2	52.1 -6.2 7	48.5 -12. 12	44.9 -18. 17	41.3 -23. 23
15	61.2 30.5 -11	58.2 24.4 -9	55.3 18.2 -6	52.3 12.1 -4	49.4 6.0 -1	46.5 -0.2 2	42.8 -6.1 7	39.2 -12. 12	35.6 -17. 17
16	54.8 36.8 -14	51.8 30.7 -11	48.9 24.5 -9	46.0 18.4 -6	43.0 12.3 -4	40.1 6.1 -1	37.2 0.0 2	33.5 -5.9 7	29.9 -11. 12
17	48.4 43.1 -17	45.5 37.0 -14	42.5 30.8 -12	39.6 24.7 -9	36.7 18.6 -6	33.7 12.4 -4	30.8 6.3 -1	27.9 0.2 1	24.2 -5.7 7
18	42.1 49.4 -19	39.1 43.3 -17	36.2 37.1 -14	33.2 31.0 -12	30.3 24.9 -9	27.4 18.7 -6	24.4 12.6 -4	21.5 6.5 -1	18.5 0.3 1
19	93.0 -1.0 2	88.0 -5.4 -1	83.0 -9.9 -3	78.0 -14. -6	73.0 -18. -9	68.1 -23. -11	63.1 -27. -14	58.1 -32. -17	53.1 -36. -19
20	87.2 6.4 5	83.7 -0.8 2	78.7 -5.3 -1	73.7 -9.8 -3	68.7 -14. -6	63.7 -18. -9	58.8 -23. -11	53.8 -27. -14	48.8 -32. -17
21	81.5 13.7 7	77.9 6.5 5	74.4 -0.6 2	69.4 -5.1 -1	64.4 -9.6 -3	59.4 -14. -6	54.4 -18. -9	49.5 -23. -11	44.5 -27. -14
22	75.7 21.1 10	72.1 13.9 7	68.6 6.7 5	65.1 -0.5 2	60.1 -5.0 -1	55.1 -9.4 -4	50.1 -13. -6	45.1 -18. -9	40.1 -22. -11
23	69.9 28.4 13	66.4 21.2 10	62.8 14.0 7	59.3 6.9 5	55.8 -0.3 2	50.8 -4.8 -1	45.8 -9.3 -4	40.8 -13. -6	35.8 -18. -9
24	64.1 35.7 16	60.6 28.6 13	57.1 21.4 10	53.5 14.2 7	50.0 7.0 4	46.5 -0.2 2	41.5 -4.6 -1	36.5 -9.1 -4	31.5 -13. -6
25	58.4 43.1 19	54.8 35.9 16	51.3 28.7 13	47.8 21.5 10	44.2 14.4 7	40.7 7.2 4	37.2 0.0 2	32.2 -4.5 -1	27.2 -9.0 -4
26	52.6 50.4 21	49.1 43.2 19	45.5 36.1 16	42.0 28.9 13	38.5 21.7 10	34.9 14.5 7	31.4 7.3 4	27.9 0.2 1	22.9 -4.3 -1
27	46.8 57.8 24	43.3 50.6 21	39.8 43.4 19	36.2 36.2 16	32.7 29.0 13	29.2 21.9 10	25.6 14.7 7	22.1 7.5 4	18.5 0.3 1

	k	LAB*LAB*e		
01	18.5 0.3 1	18.5 0.3 1	18.5 0.3 1	18.5 0.3 1
02	27.9 0.2 1	27.9 0.2 1	27.9 0.2 1	27.9 0.2 1
03	37.2 0.0 2	37.2 0.0 2	37.2 0.0 2	37.2 0.0 2
04	46.5 -0.2 2	46.5 -0.2 2	46.5 -0.2 2	46.5 -0.2 2
05	55.8 -0.3 2	55.8 -0.3 2	55.8 -0.3 2	55.8 -0.3 2
06	65.1 -0.5 2	65.1 -0.5 2	65.1 -0.5 2	65.1 -0.5 2
07	74.4 -0.6 2	74.4 -0.6 2	74.4 -0.6 2	74.4 -0.6 2
08	83.7 -0.8 2	83.7 -0.8 2	83.7 -0.8 2	83.7 -0.8 2
09	93.0 -1.0 2	93.0 -1.0 2	93.0 -1.0 2	93.0 -1.0 2
10	18.5 0.3 1	18.5 0.3 1	18.5 0.3 1	18.5 0.3 1
11	23.5 0.2 1	23.5 0.2 1	23.5 0.2 1	23.5 0.2 1
12	28.5 0.1 1	28.5 0.1 1	28.5 0.1 1	28.5 0.1 1
13	33.4 0.1 1	33.4 0.1 1	33.4 0.1 1	33.4 0.1 1
14	38.4 0.0 2	38.4 0.0 2	38.4 0.0 2	38.4 0.0 2
15	43.4 -0.1 2	43.4 -0.1 2	43.4 -0.1 2	43.4 -0.1 2
16	48.3 -0.2 2	48.3 -0.2 2	48.3 -0.2 2	48.3 -0.2 2
17	53.3 -0.3 2	53.3 -0.3 2	53.3 -0.3 2	53.3 -0.3 2
18	58.2 -0.4 2	58.2 -0.4 2	58.2 -0.4 2	58.2 -0.4 2
19	63.2 -0.4 2	63.2 -0.4 2	63.2 -0.4 2	63.2 -0.4 2
20	68.2 -0.5 2	68.2 -0.5 2	68.2 -0.5 2	68.2 -0.5 2
21	73.1 -0.6 2	73.1 -0.6 2	73.1 -0.6 2	73.1 -0.6 2
22	78.1 -0.7 2	78.1 -0.7 2	78.1 -0.7 2	78.1 -0.7 2
23	83.1 -0.8 2	83.1 -0.8 2	83.1 -0.8 2	83.1 -0.8 2
24	88.0 -0.9 2	88.0 -0.9 2	88.0 -0.9 2	88.0 -0.9 2
25	93.0 -1.0 2	93.0 -1.0 2	93.0 -1.0 2	93.0 -1.0 2
26	18.5 0.3 1	47.0 55.6 36	87.8 -13. 78	56.6 -58.8 33
27	93.0 -1.0 2	52.1 -30. -34	33.8 21.8 -37	46.4 63.8 -10

	A	B	C	D	E	F	G	H	I	J	K	L	M	N	O	P	Q	R	S	T	U	V	W	X	Y	Z	a	b	c	d	e	f	g	h	i	j	k	*lab*olv'**		
	1.0	1.0	1.0	1.0	1.0	1.0	1.0	1.0	1.0	1.0	1.0	1.0	1.0	1.0	1.0	1.0	1.0	1.0	1.0	1.0	1.0	1.0	1.0	1.0	1.0	1.0	1.0	1.0	1.0	1.0	1.0	1.0	1.0	1.0	1.0	1.0	0.0	0.0	0.0	0.0
01	1.0	0.88	0.75	0.63	0.5	0.38	0.25	0.13	0.0	1.0	0.89	0.79	0.68	0.58	0.47	0.36	0.26	0.15	1.0	0.93	0.85	0.78	0.7	0.63	0.55	0.48	0.4	1.0	0.96	0.91	0.87	0.82	0.78	0.74	0.69	0.65	0.0	0.0	0.0	0.0
	1.0	0.89	0.79	0.68	0.58	0.47	0.36	0.26	0.15	1.0	0.88	0.75	0.63	0.5	0.38	0.25	0.13	0.0	1.0	0.88	0.75	0.63	0.5	0.38	0.25	0.13	0.0	1.0	0.88	0.75	0.63	0.5	0.38	0.25	0.13	0.0	0.0	0.0	0.0	0.0
	0.88	0.88	0.88	0.88	0.88	0.88	0.88	0.88	0.88	0.88	0.88	0.88	0.88	0.88	0.88	0.88	0.88	0.88	0.88	0.88	0.88	0.88	0.88	0.88	0.88	0.88	0.88	0.88	0.88	0.88	0.88	0.88	0.88	0.88	0.88	0.88	0.13	0.13	0.13	0.13
02	1.0	0.88	0.75	0.63	0.5	0.38	0.25	0.13	0.0	1.0	0.88	0.77	0.66	0.56	0.45	0.35	0.24	0.13	0.97	0.88	0.8	0.73	0.65	0.58	0.5	0.43	0.35	0.95	0.88	0.83	0.79	0.74	0.7	0.66	0.61	0.57	0.13	0.13	0.13	0.13
	0.98	0.88	0.77	0.66	0.56	0.45	0.34	0.24	0.13	1.0	0.88	0.75	0.63	0.5	0.38	0.25	0.13	0.0	1.0	0.88	0.75	0.63	0.5	0.38	0.25	0.13	0.0	1.0	0.88	0.75	0.63	0.5	0.38	0.25	0.13	0.0	0.13	0.13	0.13	0.13
	0.75	0.75	0.75	0.75	0.75	0.75	0.75	0.75	0.75	0.75	0.75	0.75	0.75	0.75	0.75	0.75	0.75	0.75	0.75	0.75	0.75	0.75	0.75	0.75	0.75	0.75	0.75	0.75	0.75	0.75	0.75	0.75	0.75	0.75	0.75	0.75	0.25	0.25	0.25	0.25
03	1.0	0.88	0.75	0.63	0.5	0.38	0.25	0.13	0.0	0.99	0.87	0.75	0.64	0.54	0.43	0.33	0.22	0.11	0.95	0.85	0.75	0.68	0.6	0.53	0.45	0.38	0.3	0.9	0.82	0.75	0.71	0.66	0.62	0.57	0.53	0.49	0.25	0.25	0.25	0.25
	0.96	0.86	0.75	0.64	0.54	0.43	0.33	0.22	0.11	1.0	0.88	0.75	0.63	0.5	0.38	0.25	0.13	0.0	1.0	0.88	0.75	0.63	0.5	0.38	0.25	0.13	0.0	1.0	0.88	0.75	0.63	0.5	0.38	0.25	0.13	0.0	0.25	0.25	0.25	0.25
	0.63	0.63	0.63	0.63	0.63	0.63	0.63	0.63	0.63	0.63	0.63	0.63	0.63	0.63	0.63	0.63	0.63	0.63	0.63	0.63	0.63	0.63	0.63	0.63	0.63	0.63	0.63	0.63	0.63	0.63	0.63	0.63	0.63	0.63	0.63	0.63	0.38	0.38	0.38	0.38
04	1.0	0.88	0.75	0.63	0.5	0.38	0.25	0.13	0.0	0.99	0.87	0.75	0.63	0.52	0.41	0.31	0.2	0.1	0.92	0.82	0.72	0.63	0.55	0.48	0.4	0.33	0.25	0.85	0.77	0.7	0.63	0.58	0.54	0.49	0.45	0.41	0.38	0.38	0.38	0.38
	0.94	0.84	0.73	0.63	0.52	0.41	0.31	0.2	0.09	1.0	0.88	0.75	0.63	0.5	0.38	0.25	0.13	0.0	1.0	0.88	0.75	0.63	0.5	0.38	0.25	0.13	0.0	1.0	0.88	0.75	0.63	0.5	0.38	0.25	0.13	0.0	0.38	0.38	0.38	0.38
	0.5	0.5	0.5	0.5	0.5	0.5	0.5	0.5	0.5	0.5	0.5	0.5	0.5	0.5	0.5	0.5	0.5	0.5	0.5	0.5	0.5	0.5	0.5	0.5	0.5	0.5	0.5	0.5	0.5	0.5	0.5	0.5	0.5	0.5	0.5	0.5	0.5	0.5	0.5	0.5
05	1.0	0.88	0.75	0.63	0.5	0.38	0.25	0.13	0.0	0.99	0.87	0.74	0.62	0.5	0.39	0.29	0.18	0.08	0.89	0.79	0.7	0.6	0.5	0.43	0.35	0.28	0.2	0.79	0.72	0.65	0.57	0.5	0.46	0.41	0.37	0.32	0.5	0.5	0.5	0.5
	0.92	0.82	0.71	0.61	0.5	0.39	0.29	0.18	0.08	1.0	0.88	0.75	0.63	0.5	0.38	0.25	0.13	0.0	1.0	0.88	0.75	0.63	0.5	0.38	0.25	0.13	0.0	1.0	0.88	0.75	0.63	0.5	0.38	0.25	0.13	0.0	0.5	0.5	0.5	0.5
	0.38	0.38	0.38	0.38	0.38	0.38	0.38	0.38	0.38	0.38	0.38	0.38	0.38	0.38	0.38	0.38	0.38	0.38	0.38	0.38	0.38	0.38	0.38	0.38	0.38	0.38	0.38	0.38	0.38	0.38	0.38	0.38	0.38	0.38	0.38	0.38	0.63	0.63	0.63	0.63
06	1.0	0.88	0.75	0.63	0.5	0.38	0.25	0.13	0.0	0.99	0.86	0.74	0.62	0.5	0.38	0.27	0.16	0.06	0.86	0.77	0.67	0.57	0.47	0.38	0.3	0.23	0.15	0.74	0.67	0.6	0.52	0.45	0.38	0.33	0.29	0.24	0.63	0.63	0.63	0.63
	0.9	0.8	0.69	0.59	0.48	0.38	0.27	0.16	0.06	1.0	0.88	0.75	0.63	0.5	0.38	0.25	0.13	0.0	1.0	0.88	0.75	0.63	0.5	0.38	0.25	0.13	0.0	1.0	0.88	0.75	0.63	0.5	0.38	0.25	0.13	0.0	0.63	0.63	0.63	0.63
	0.25	0.25	0.25	0.25	0.25	0.25	0.25	0.25	0.25	0.25	0.25	0.25	0.25	0.25	0.25	0.25	0.25	0.25	0.25	0.25	0.25	0.25	0.25	0.25	0.25	0.25	0.25	0.25	0.25	0.25	0.25	0.25	0.25	0.25	0.25	0.25	0.75	0.75	0.75	0.75
07	1.0	0.88	0.75	0.63	0.5	0.38	0.25	0.13	0.0	0.98	0.86	0.74	0.62	0.49	0.37	0.25	0.14	0.04	0.84	0.74	0.64	0.54	0.45	0.35	0.25	0.18	0.1	0.69	0.62	0.54	0.47	0.4	0.32	0.25	0.21	0.16	0.75	0.75	0.75	0.75
	0.88	0.78	0.67	0.57	0.46	0.36	0.25	0.14	0.04	1.0	0.88	0.75	0.63	0.5	0.38	0.25	0.13	0.0	1.0	0.88	0.75	0.63	0.5	0.38	0.25	0.13	0.0	1.0	0.88	0.75	0.63	0.5	0.38	0.25	0.13	0.0	0.75	0.75	0.75	0.75
	0.13	0.13	0.13	0.13	0.13	0.13	0.13	0.13	0.13	0.13	0.13	0.13	0.13	0.13	0.13	0.13	0.13	0.13	0.13	0.13	0.13	0.13	0.13	0.13	0.13	0.13	0.13	0.13	0.13	0.13	0.13	0.13	0.13	0.13	0.13	0.13	0.88	0.88	0.88	0.88
08	1.0	0.88	0.75	0.63	0.5	0.38	0.25	0.13	0.0	0.98	0.86	0.74	0.61	0.49	0.37	0.25	0.13	0.02	0.81	0.71	0.61	0.52	0.42	0.32	0.22	0.13	0.05	0.64	0.57	0.49	0.42	0.35	0.27	0.2	0.13	0.08	0.88	0.88	0.88	0.88
	0.86	0.76	0.65	0.55	0.44	0.34	0.23	0.13	0.02	1.0	0.88	0.75	0.63	0.5	0.38	0.25	0.13	0.0	1.0	0.88	0.75	0.63	0.5	0.38	0.25	0.13	0.0	1.0	0.88	0.75	0.63	0.5	0.38	0.25	0.13	0.0	0.88	0.88	0.88	0.88
	0.0	0.0	0.0	0.0	0.0	0.0	0.0	0.0	0.0	0.0	0.0	0.0	0.0	0.0	0.0	0.0	0.0	0.0	0.0	0.0	0.0	0.0	0.0	0.0	0.0	0.0	0.0	0.0	0.0	0.0	0.0	0.0	0.0	0.0	0.0	0.0	1.0	1.0	1.0	1.0
09	1.0	0.88	0.75	0.63	0.5	0.38	0.25	0.13	0.0	0.98	0.85	0.73	0.61	0.49	0.37	0.24	0.12	0.0	0.78	0.68	0.59	0.49	0.39	0.29	0.2	0.1	0.0	0.59	0.51	0.44	0.37	0.29	0.22	0.15	0.07	0.0	1.0	1.0	1.0	1.0
	0.84	0.74	0.63	0.53	0.42	0.32	0.21	0.11	0.0	1.0	0.88	0.75	0.63	0.5	0.38	0.25	0.13	0.0	1.0	0.88	0.75	0.63	0.5	0.38	0.25	0.13	0.0	1.0	0.88	0.75	0.63	0.5	0.38	0.25	0.13	0.0	1.0	1.0	1.0	1.0
	1.0	1.0	1.0	1.0	1.0	1.0	1.0	1.0	1.0	1.0	0.98	0.95	0.93	0.9	0.88	0.85	0.83	0.8	1.0	0.93	0.87	0.8	0.73	0.67	0.6	0.53	0.47	1.0	0.89	0.78	0.67	0.57	0.46	0.35	0.24	0.13	0.0	0.0	0.0	0.0
10	1.0	0.99	0.97	0.96	0.95	0.93	0.92	0.91	0.9	1.0	1.0	1.0	1.0	1.0	1.0	1.0	1.0	1.0	1.0	1.0	1.0	1.0	1.0	1.0	1.0	1.0	1.0	1.0	1.0	1.0	1.0	1.0	1.0	1.0	1.0	1.0	0.0	0.0	0.0	0.0
	1.0	0.88	0.75	0.63	0.5	0.38	0.25	0.13	0.0	1.0	0.88	0.75	0.63	0.5	0.38	0.25	0.13	0.0	1.0	0.88	0.75	0.63	0.5	0.38	0.25	0.13	0.0	1.0	0.88	0.75	0.63	0.5	0.38	0.25	0.13	0.0	0.0	0.0	0.0	0.0
	0.88	0.88	0.88	0.88	0.88	0.88	0.88	0.88	0.88	0.88	0.88	0.85	0.83	0.8	0.78	0.75	0.73	0.7	0.88	0.88	0.81	0.74	0.67	0.61	0.54	0.47	0.41	0.91	0.88	0.77	0.66	0.55	0.44	0.33	0.22	0.12	0.07	0.07	0.07	0.07
11	0.92	0.88	0.86	0.85	0.84	0.82	0.81	0.8	0.78	0.9	0.88	0.88	0.88	0.88	0.88	0.88	0.88	0.88	0.88	0.88	0.88	0.88	0.88	0.88	0.88	0.88	0.88	0.88	0.88	0.88	0.88	0.88	0.88	0.88	0.88	0.88	0.07	0.07	0.07	0.07
	1.0	0.88	0.75	0.63	0.5	0.38	0.25	0.13	0.0	1.0	0.88	0.75	0.63	0.5	0.38	0.25	0.13	0.0	1.0	0.88	0.75	0.63	0.5	0.38	0.25	0.13	0.0	1.0	0.88	0.75	0.63	0.5	0.38	0.25	0.13	0.0	0.07	0.07	0.07	0.07
	0.75	0.75	0.75	0.75	0.75	0.75	0.75	0.75	0.75	0.75	0.75	0.75	0.73	0.7	0.68	0.65	0.63	0.6	0.75	0.75	0.75	0.68	0.62	0.55	0.48	0.42	0.35	0.82	0.79	0.75	0.64	0.53	0.42	0.32	0.21	0.1	0.13	0.13	0.13	0.13
12	0.85	0.8	0.75	0.74	0.72	0.71	0.7	0.68	0.67	0.8	0.77	0.75	0.75	0.75	0.75	0.75	0.75	0.75	0.75	0.75	0.75	0.75	0.75	0.75	0.75	0.75	0.75	0.75	0.75	0.75	0.75	0.75	0.75	0.75	0.75	0.75	0.13	0.13	0.13	0.13
	1.0	0.88	0.75	0.63	0.5	0.38	0.25	0.13	0.0	1.0	0.88	0.75	0.63	0.5	0.38	0.25	0.13	0.0	1.0	0.88	0.75	0.63	0.5	0.38	0.25	0.13	0.0	1.0	0.88	0.75	0.63	0.5	0.38	0.25	0.13	0.0	0.13	0.13	0.13	0.13
	0.63	0.63	0.63	0.63	0.63	0.63	0.63	0.63	0.63	0.63	0.63	0.63	0.63	0.6	0.58	0.55	0.53	0.5	0.63	0.63	0.63	0.63	0.56	0.49	0.42	0.36	0.29	0.74	0.7	0.66	0.63	0.52	0.41	0.3	0.19	0.08	0.2	0.2	0.2	0.2
13	0.77	0.72	0.67	0.63	0.61	0.6	0.59	0.57	0.56	0.7	0.67	0.65	0.63	0.63	0.63	0.63	0.63	0.63	0.63	0.63	0.63	0.63	0.63	0.63	0.63	0.63	0.63	0.63	0.63	0.63	0.63	0.63	0.63	0.63	0.63	0.63	0.2	0.2	0.2	0.2
	1.0	0.88	0.75	0.63	0.5	0.38	0.25	0.13	0.0	1.0	0.88	0.75	0.63	0.5	0.38	0.25	0.13	0.0	1.0	0.88	0.75	0.63	0.5	0.38	0.25	0.13	0.0	1.0	0.88	0.75	0.63	0.5	0.38	0.25	0.13	0.0	0.2	0.2	0.2	0.2
	0.5	0.5	0.5	0.5	0.5	0.5	0.5	0.5	0.5	0.5	0.5	0.5	0.5	0.5	0.48	0.45	0.43	0.4	0.51	0.51	0.5	0.5	0.5	0.43	0.37	0.3	0.23	0.65	0.61	0.57	0.54	0.5	0.39	0.28	0.17	0.07	0.27	0.27	0.27	0.27
14	0.7	0.65	0.6	0.55	0.5	0.49	0.47	0.46	0.45	0.59	0.57	0.55	0.52	0.5	0.5	0.5	0.5	0.5	0.5	0.5	0.5	0.5	0.5	0.5	0.5	0.5	0.5	0.5	0.5	0.5	0.5	0.5	0.5	0.5	0.5	0.5	0.27	0.27	0.27	0.27
	1.0	0.88	0.75	0.63	0.5	0.38	0.25	0.13	0.0	1.0	0.88	0.75	0.63	0.5	0.38	0.25	0.13	0.0	1.0	0.88	0.75	0.63	0.5	0.38	0.25	0.13	0.0	1.0	0.88	0.75	0.63	0.5	0.38	0.25	0.13	0.0	0.27	0.27	0.27	0.27
	0.38	0.38	0.38	0.38	0.38	0.38	0.38	0.38	0.38	0.38	0.38	0.38	0.38	0.38	0.38	0.35	0.33	0.3	0.39	0.38	0.38	0.38	0.38	0.38	0.31	0.24	0.17	0.56	0.52	0.49	0.45	0.41	0.38	0.27	0.16	0.05	0.33	0.33	0.33	0.33
15	0.62	0.57	0.52	0.47	0.42	0.38	0.36	0.35	0.34	0.49	0.47	0.45	0.42	0.4	0.38	0.38	0.38	0.38	0.38	0.38	0.38	0.38	0.38	0.38	0.38	0.38	0.38	0.38	0.38	0.38	0.38	0.38	0.38	0.38	0.38	0.38	0.33	0.33	0.33	0.33
	1.0	0.88	0.75	0.63	0.5	0.38	0.25	0.13	0.0	1.0	0.88	0.75	0.63	0.5	0.38	0.25	0.13	0.0	1.0	0.88	0.75	0.63	0.5	0.38	0.25	0.13	0.0	1.0	0.88	0.75	0.63	0.5	0.38	0.25	0.13	0.0	0.33	0.33	0.33	0.33
	0.25	0.25	0.25	0.25	0.25	0.25	0.25	0.25	0.25	0.25	0.25	0.25	0.25	0.25	0.25	0.25	0.23	0.2	0.26	0.26	0.26	0.26	0.25	0.25	0.25	0.18	0.12	0.47	0.44	0.4	0.36	0.32	0.29	0.25	0.14	0.03	0.4	0.4	0.4	0.4
16	0.54	0.5	0.45	0.4	0.35	0.3	0.25	0.24	0.22	0.39	0.37	0.34	0.32	0.3	0.27	0.25	0.25	0.25	0.25	0.25	0.25	0.25	0.25	0.25	0.25	0.25	0.25	0.25	0.25	0.25	0.25	0.25	0.25	0.25	0.25	0.25	0.4	0.4	0.4	0.4
	1.0	0.88	0.75	0.63	0.5	0.38	0.25	0.13	0.0	1.0	0.88	0.75	0.63	0.5	0.38	0.25	0.13	0.0	1.0	0.88	0.75	0.63	0.5	0.38	0.25	0.13	0.0	1.0	0.88	0.75	0.63	0.5	0.38	0.25	0.13	0.0	0.4	0.4	0.4	0.4
	0.13	0.13	0.13	0.13	0.13	0.13	0.13	0.13	0.13	0.13	0.13	0.13	0.13	0.13	0.13	0.13	0.13	0.1	0.14	0.14	0.14	0.13	0.13	0.13	0.13	0.13	0.06	0.39	0.35	0.31	0.27	0.24	0.2	0.16	0.13	0.02	0.47	0.47	0.47	0.47
17	0.47	0.42	0.37	0.32	0.27	0.22	0.17	0.13	0.11	0.29	0.27	0.24	0.22	0.2	0.17	0.15	0.13	0.13	0.13	0.13	0.13	0.13	0.13	0.13	0.13	0.13	0.13	0.13	0.13	0.13	0.13	0.13	0.13	0.13	0.13	0.13	0.47	0.47	0.47	0.47
	1.0	0.88	0.75	0.63	0.5	0.38	0.25	0.13	0.0	1.0	0.88	0.75	0.63	0.5	0.38	0.25	0.13	0.0	1.0	0.88	0.75	0.63	0.5	0.38	0.25	0.13	0.0	1.0	0.88	0.75	0.63	0.5	0.38	0.25	0.13	0.0	0.47	0.47	0.47	0.47
	0.0	0.0	0.0	0.0	0.0	0.0	0.0	0.0	0.0	0.0	0.0	0.0	0.0	0.0	0.0	0.0	0.0	0.0	0.02	0.01	0.01	0.01	0.01	0.01	0.0	0.0	0.0	0.3	0.26	0.22	0.19	0.15	0.11	0.07	0.04	0.0	0.53	0.53	0.53	0.53
18	0.39	0.34	0.29	0.25	0.2	0.15	0.1	0.05	0.0	0.19	0.17	0.14	0.12	0.09	0.07	0.05	0.02	0.0	0.0	0.0	0.0	0.0	0.0	0.0	0.0	0.0	0.0	0.0	0.0	0.0	0.0	0.0	0.0	0.0	0.0	0.0	0.53	0.53	0.53	0.53
	1.0	0.88	0.75	0.63	0.5	0.38	0.25	0.13	0.0	1.0	0.88	0.75	0.63	0.5	0.38	0.25	0.13	0.0	1.0	0.88	0.75	0.63	0.5	0.38	0.25	0.13	0.0	1.0	0.88	0.75	0.63	0.5	0.38	0.25	0.13	0.0	0.53	0.53	0.53	0.53
	1.0	0.88	0.75	0.63	0.5	0.38	0.25	0.13	0.0	1.0	0.88	0.75	0.63	0.5	0.38	0.25	0.13	0.0	1.0	0.88	0.75	0.63	0.5	0.38	0.25	0.13	0.0	1.0	0.88	0.75	0.63	0.5	0.38	0.25	0.13	0.0	0.6	0.6	0.6	0.6
19	1.0	1.0	1.0	1.0	1.0	1.0	1.0	1.0	1.0	1.0	1.0	1.0	1.0	1.0	1.0	1.0	1.0	1.0	1.0	1.0	1.0	1.0	1.0	1.0	1.0	1.0	1.0	1.0	1.0	1.0	1.0	1.0	1.0	1.0	1.0	1.0	0.6	0.6	0.6	0.6
	1.0	0.89	0.78	0.68	0.57	0.46	0.35	0.24	0.14	1.0	0.91	0.83	0.74	0.66	0.57	0.49	0.4	0.31	1.0	0.94	0.87	0.81	0.75	0.68	0.62	0.55	0.49	1.0	0.96	0.92	0.88	0.83	0.79	0.75	0.71	0.67	0.6	0.6	0.6	0.6
	0.95	0.88	0.75	0.63	0.5	0.38	0.25	0.13	0.0	0.98	0.88	0.75	0.63	0.5	0.38	0.25	0.13	0.0	1.0	0.88	0.75	0.63	0.5	0.38	0.25	0.13	0.0	1.0	0.88	0.75	0.63	0.5	0.38	0.25	0.13	0.0	0.67	0.67	0.67	0.67
20	0.88	0.88	0.88	0.88	0.88	0.88	0.88	0.88	0.88	0.88	0.88	0.88	0.88	0.88	0.88	0.88	0.88	0.88	0.88	0.88	0.88	0.88	0.88	0.88	0.88	0.88	0.88	0.88	0.88	0.88	0.88	0.88	0.88	0.88	0.88	0.88	0.67	0.67	0.67	0.67
	1.0	0.88	0.77	0.66	0.55	0.44	0.34	0.23	0.12	1.0	0.88	0.79	0.7	0.62	0.53	0.45	0.36	0.27	0.98	0.88	0.81	0.75	0.68	0.62	0.56	0.49	0.43	0.94	0.88	0.83	0.79	0.75	0.71	0.67	0.63	0.58	0.67	0.67	0.67	0.67
	0.9	0.82	0.75	0.63	0.5	0.38	0.25	0.13	0.0	0.97	0.86	0.75	0.63	0.5	0.38	0.25	0.13	0.0	1.0	0.88	0.75	0.63	0.5	0.38	0.25	0.13	0.0	1.0	0.88	0.75	0.63	0.5	0.38	0.25	0.13	0.0	0.73	0.73	0.73	0.73
21	0.75	0.75	0.75	0.75	0.75	0.75	0.75	0.75	0.75	0.75	0.75	0.75	0.75	0.75	0.75	0.75	0.75	0.75	0.75	0.75	0.75	0.75	0.75	0.75	0.75	0.75	0.75	0.75	0.75	0.75	0.75	0.75	0.75	0.75	0.75	0.75	0.73	0.73	0.73	0.73
	1.0	0.88	0.75	0.64	0.53	0.43	0.32	0.21	0.1	1.0	0.88	0.75	0.66	0.58	0.49	0.41	0.32	0.24	0.96	0.85	0.75	0.69	0.62	0.56	0.5	0.43	0.37	0.87	0.81	0.75	0.71	0.67	0.63	0.58	0.54	0.5	0.73	0.73	0.73	0.73
	0.84	0.77	0.7	0.63	0.5	0.38	0.25	0.13	0.0	0.95	0.84	0.73	0.63	0.5	0.38	0.25	0.13	0.0	1.0	0.88	0.75	0.63	0.5	0.38	0.25	0.13	0.0	1.0	0.88	0.75	0.63	0.5	0.38	0.25	0.13	0.0	0.8	0.8	0.8	0.8
22	0.63	0.63	0.63	0.63	0.63	0.63	0.63	0.63	0.63	0.63	0.63	0.63	0.63	0.63	0.63	0.63	0.63	0.63	0.63	0.63	0.63	0.63	0.63	0.63	0.63	0.63	0.63	0.63	0.63	0.63	0.63	0.63	0.63	0.63	0.63	0.63	0.8	0.8	0.8	0.8
	1.0	0.88	0.75	0.63	0.52	0.41	0.3	0.19	0.09	1.0	0.88	0.75	0.63	0.54	0.45	0.37	0.28	0.2	0.93	0.83	0.73	0.63	0.56	0.5	0.43	0.37	0.31	0.81	0.75	0.69	0.63	0.58	0.54	0.5	0.46	0.42	0.8	0.8	0.8	0.8
	0.79	0.72	0.65	0.57	0.5	0.38	0.25	0.13	0.0	0.93	0.82	0.72	0.61	0.5	0.38	0.25	0.13	0.0	1.0	0.88	0.75	0.63	0.5	0.38	0.25	0.13	0.0	1.0	0.88	0.75	0.63	0.5	0.38	0.25	0.13	0.0	0.87	0.87	0.87	0.87
23	0.5	0.5	0.5	0.5	0.5	0.5	0.5	0.5	0.5	0.5	0.5	0.5	0.5	0.5	0.5	0.5	0.5	0.5	0.5	0.5	0.5	0.5	0.5	0.5	0.5	0.5	0.5	0.5	0.5	0.5	0.5	0.5	0.5	0.5	0.5	0.5	0.87	0.87	0.87	0.87
	1.0	0.88	0.75	0.63	0.5	0.39	0.28	0.18	0.07	1.0	0.88	0.75	0.63	0.5	0.41	0.33	0.24	0.16	0.91	0.81	0.71	0.6	0.5	0.44	0.37	0.31	0.25	0.74	0.68	0.62	0.56	0.5	0.46	0.42	0.38	0.33	0.87	0.87	0.87	0.87
	0.74	0.67	0.59	0.52	0.45	0.38	0.25	0.13	0.0	0.92	0.81	0.7	0.59	0.48	0.38	0.25	0.13	0.0	1.0	0.88	0.75	0.63	0.5	0.38	0.25	0.13	0.0	1.0	0.88	0.75	0.63	0.5	0.38	0.25	0.13	0.0	0.93	0.93	0.93	0.93
24	0.38	0.38	0.38	0.38	0.38	0.38	0.38	0.38	0.38	0.38	0.38	0.38	0.38	0.38	0.38	0.38	0.38	0.38	0.38	0.38	0.38	0.38	0.38	0.38	0.38	0.38	0.38	0.38	0.38	0.38	0.38	0.38	0.38	0.38	0.38	0.38	0.93	0.93	0.93	0.93
	1.0	0.88	0.75	0.63	0.5	0.38	0.27	0.16	0.05	1.0	0.88	0.75	0.63	0.5	0.38	0.29	0.2	0.12	0.89	0.79	0.68	0.58	0.48	0.38	0.31	0.25	0.18	0.68	0.62	0.56	0.5	0.44	0.38	0.33	0.29	0.25	0.93	0.93	0.93	0.93
	0.69	0.61	0.54	0.47	0.4	0.32	0.25	0.13	0.0	0.9	0.79	0.68	0.57	0.47	0.36	0.25	0.13	0.0	1.0	0.88	0.75	0.63	0.5	0.38	0.25	0.13	0.0	1.0	0.88	0.75	0.63	0.5	0.38	0.25	0.13	0.0	1.0	1.0	1.0	1.0
25	0.25	0.25	0.25	0.25	0.25	0.25	0.25	0.25	0.25	0.25	0.25	0.25	0.25	0.25	0.25	0.25	0.25	0.25	0.25	0.25	0.25	0.25	0.25	0.25	0.25	0.25	0.25	0.25	0.25	0.25	0.25	0.25	0.25	0.25	0.25	0.25	1.0	1.0	1.0	1.0
	1.0	0.88	0.75	0.63	0.5	0.38	0.25	0.14	0.03	1.0	0.88	0.75	0.63	0.5	0.38	0.25	0.16	0.08	0.87	0.77	0.66	0.56	0.46	0.35	0.25	0.19	0.12	0.62	0.56	0.49	0.43	0.37	0.31	0.25	0.21	0.17	1.0	1.0	1.0	1.0
	0.63	0.56	0.49	0.42	0.34	0.27	0.2	0.13	0.0	0.88	0.77	0.67	0.56	0.45	0.34	0.23	0.13	0.0	1.0	0.88	0.75	0.63	0.5	0.38	0.25	0.13	0.0	1.0	0.88	0.75	0.63	0.5	0.38	0.25	0.13	0.0	0.0	1.0	1.0	0.0
26	0.13	0.13	0.13	0.13	0.13	0.13	0.13	0.13	0.13	0.13	0.13	0.13	0.13	0.13	0.13	0.13	0.13	0.13	0.13	0.13	0.13	0.13	0.13	0.13	0.13	0.13	0.13	0.13	0.13	0.13	0.13	0.13	0.13	0.13	0.13	0.13	0.0	0.0	0.9	1.0
	1.0	0.88	0.75	0.63	0.5	0.38	0.25	0.13	0.02	1.0	0.88	0.75	0.63	0.5	0.38	0.25	0.13	0.04	0.85	0.74	0.64	0.54	0.43	0.33	0.23	0.13	0.06	0.55	0.49	0.43	0.37	0.31	0.25	0.19	0.13	0.08	0.0	0.15	0.0	0.14
	0.58	0.51	0.44	0.36	0.29	0.22	0.15	0.07	0.0	0.86	0.76	0.65	0.54	0.43	0.32	0.22	0.11	0.0	1.0	0.88	0.75	0.63	0.5	0.38	0.25	0.13	0.0	1.0	0.88	0.75	0.63	0.5	0.38	0.25	0.13	0.0	1.0	0.0	0.0	0.58
27	0.0	0.0	0.0	0.0	0.0	0.0	0.0	0.0	0.0	0.0	0.0	0.0	0.0	0.0	0.0	0.0	0.0	0.0	0.0	0.0	0.0	0.0	0.0	0.0	0.0	0.0	0.0	0.0	0.0	0.0	0.0	0.0	0.0	0.0	0.0	0.0	1.0	1.0	0.39	0.0
	1.0	0.88	0.75	0.63	0.5	0.38	0.25	0.13	0.0	1.0	0.88	0.75	0.63	0.5	0.38	0.25	0.13	0.0	0.83	0.72	0.62	0.52	0.41	0.31	0.21	0.1	0.0	0.49	0.43	0.37	0.31	0.24	0.18	0.12	0.06	0.0	1.0	0.84	1.0	1.0

	A	B	C	D	E	F	G	H	I	J	K	L	M	N	O	P	Q	R
01	0.0 0.0 0.0 0.0	0.0 0.13 0.11 0.0	0.0 0.25 0.21 0.0	0.0 0.38 0.32 0.0	0.0 0.5 0.42 0.0	0.0 0.63 0.53 0.0	0.0 0.75 0.64 0.0	0.0 0.88 0.74 0.0	0.0 1.0 0.85 0.0	0.0 0.0 0.0 0.0	0.0 0.11 0.13 0.0	0.0 0.21 0.25 0.0	0.0 0.32 0.38 0.0	0.0 0.42 0.5 0.0	0.0 0.53 0.63 0.0	0.0 0.64 0.75 0.0	0.0 0.74 0.88 0.0	0.0 0.85 1.0 0.0
02	0.13 0.0 0.02 0.0	0.0 0.0 0.0 0.13	0.0 0.14 0.12 0.13	0.0 0.28 0.24 0.13	0.0 0.42 0.36 0.13	0.0 0.56 0.48 0.13	0.0 0.7 0.6 0.13	0.0 0.84 0.71 0.13	0.0 0.98 0.83 0.13	0.13 0.0 0.0 0.0	0.0 0.0 0.0 0.13	0.0 0.12 0.14 0.13	0.0 0.24 0.28 0.13	0.0 0.36 0.42 0.13	0.0 0.48 0.56 0.13	0.0 0.6 0.7 0.13	0.0 0.71 0.84 0.13	0.0 0.83 0.98 0.13
03	0.25 0.0 0.04 0.0	0.14 0.0 0.02 0.13	0.0 0.0 0.0 0.25	0.0 0.17 0.14 0.25	0.0 0.33 0.28 0.25	0.0 0.49 0.41 0.25	0.0 0.65 0.55 0.25	0.0 0.8 0.68 0.25	0.0 0.95 0.81 0.25	0.25 0.01 0.0 0.0	0.14 0.0 0.0 0.13	0.0 0.0 0.0 0.25	0.0 0.14 0.17 0.25	0.0 0.28 0.33 0.25	0.0 0.41 0.49 0.25	0.0 0.55 0.65 0.25	0.0 0.68 0.8 0.25	0.0 0.81 0.95 0.25
04	0.38 0.0 0.06 0.0	0.28 0.0 0.04 0.13	0.17 0.0 0.03 0.25	0.0 0.0 0.0 0.38	0.0 0.2 0.17 0.38	0.0 0.39 0.33 0.38	0.0 0.57 0.48 0.38	0.0 0.75 0.63 0.38	0.0 0.92 0.78 0.38	0.38 0.01 0.0 0.0	0.28 0.01 0.0 0.13	0.17 0.0 0.0 0.25	0.0 0.0 0.0 0.38	0.0 0.17 0.2 0.38	0.0 0.33 0.39 0.38	0.0 0.48 0.57 0.38	0.0 0.63 0.75 0.38	0.0 0.78 0.92 0.38
05	0.5 0.0 0.08 0.0	0.42 0.0 0.07 0.13	0.33 0.0 0.05 0.25	0.2 0.0 0.03 0.38	0.0 0.0 0.0 0.5	0.0 0.24 0.2 0.5	0.0 0.47 0.4 0.5	0.0 0.68 0.57 0.5	0.0 0.87 0.74 0.5	0.5 0.01 0.0 0.0	0.42 0.01 0.0 0.13	0.33 0.01 0.0 0.25	0.2 0.0 0.0 0.38	0.0 0.0 0.0 0.5	0.0 0.2 0.24 0.5	0.0 0.4 0.47 0.5	0.0 0.57 0.68 0.5	0.0 0.74 0.87 0.5
06	0.63 0.0 0.1 0.0	0.56 0.0 0.09 0.13	0.49 0.0 0.08 0.25	0.39 0.0 0.06 0.38	0.24 0.0 0.04 0.5	0.0 0.0 0.0 0.63	0.0 0.31 0.26 0.63	0.0 0.58 0.49 0.63	0.0 0.8 0.68 0.63	0.63 0.01 0.0 0.0	0.56 0.01 0.0 0.13	0.49 0.01 0.0 0.25	0.39 0.01 0.0 0.38	0.24 0.01 0.0 0.5	0.0 0.0 0.0 0.63	0.0 0.26 0.31 0.63	0.0 0.49 0.58 0.63	0.0 0.68 0.8 0.63
07	0.75 0.0 0.12 0.0	0.7 0.0 0.11 0.13	0.65 0.0 0.1 0.25	0.57 0.0 0.09 0.38	0.47 0.0 0.07 0.5	0.31 0.0 0.05 0.63	0.0 0.0 0.0 0.75	0.0 0.42 0.36 0.75	0.0 0.69 0.58 0.75	0.75 0.02 0.0 0.0	0.7 0.02 0.0 0.13	0.65 0.02 0.0 0.25	0.57 0.01 0.0 0.38	0.47 0.01 0.0 0.5	0.31 0.01 0.0 0.63	0.0 0.0 0.0 0.75	0.0 0.36 0.42 0.75	0.0 0.58 0.69 0.75
08	0.88 0.0 0.14 0.0	0.84 0.0 0.13 0.13	0.8 0.0 0.12 0.25	0.75 0.0 0.12 0.38	0.68 0.0 0.1 0.5	0.58 0.0 0.09 0.63	0.42 0.0 0.07 0.75	0.0 0.0 0.0 0.88	0.0 0.48 0.41 0.88	0.88 0.02 0.0 0.0	0.84 0.02 0.0 0.13	0.8 0.02 0.0 0.25	0.75 0.02 0.0 0.38	0.68 0.02 0.0 0.5	0.58 0.01 0.0 0.63	0.42 0.01 0.0 0.75	0.0 0.0 0.0 0.88	0.0 0.41 0.48 0.88
09	1.0 0.0 0.16 0.0	0.98 0.0 0.15 0.13	0.95 0.0 0.15 0.25	0.92 0.0 0.14 0.38	0.87 0.0 0.13 0.5	0.8 0.0 0.12 0.63	0.69 0.0 0.11 0.75	0.48 0.0 0.08 0.88	0.0 0.0 0.0 1.0	1.0 0.02 0.0 0.0	0.98 0.02 0.0 0.13	0.95 0.02 0.0 0.25	0.92 0.02 0.0 0.38	0.87 0.02 0.0 0.5	0.8 0.02 0.0 0.63	0.69 0.02 0.0 0.75	0.48 0.01 0.0 0.88	0.0 0.0 0.0 1.0
10	0.0 0.0 0.0 0.0	0.0 0.01 0.13 0.0	0.0 0.03 0.25 0.0	0.0 0.04 0.38 0.0	0.0 0.05 0.5 0.0	0.0 0.07 0.63 0.0	0.0 0.08 0.75 0.0	0.0 0.09 0.88 0.0	0.0 0.1 1.0 0.0	0.0 0.0 0.0 0.0	0.02 0.0 0.13 0.0	0.05 0.0 0.25 0.0	0.07 0.0 0.38 0.0	0.1 0.0 0.5 0.0	0.12 0.0 0.63 0.0	0.15 0.0 0.75 0.0	0.17 0.0 0.88 0.0	0.2 0.0 1.0 0.0
11	0.13 0.08 0.0 0.0	0.0 0.0 0.0 0.13	0.0 0.01 0.14 0.13	0.0 0.03 0.28 0.13	0.0 0.04 0.42 0.13	0.0 0.06 0.56 0.13	0.0 0.07 0.7 0.13	0.0 0.09 0.84 0.13	0.0 0.1 0.98 0.13	0.13 0.1 0.0 0.0	0.0 0.0 0.0 0.13	0.03 0.0 0.14 0.13	0.06 0.0 0.28 0.13	0.08 0.0 0.42 0.13	0.11 0.0 0.56 0.13	0.14 0.0 0.7 0.13	0.17 0.0 0.84 0.13	0.2 0.0 0.98 0.13
12	0.25 0.15 0.0 0.0	0.14 0.09 0.0 0.13	0.0 0.0 0.0 0.25	0.0 0.02 0.17 0.25	0.0 0.03 0.33 0.25	0.0 0.05 0.49 0.25	0.0 0.07 0.65 0.25	0.0 0.08 0.8 0.25	0.0 0.1 0.95 0.25	0.25 0.2 0.0 0.0	0.14 0.12 0.0 0.13	0.0 0.0 0.0 0.25	0.03 0.0 0.17 0.25	0.07 0.0 0.33 0.25	0.1 0.0 0.49 0.25	0.13 0.0 0.65 0.25	0.16 0.0 0.8 0.25	0.19 0.0 0.95 0.25
13	0.38 0.23 0.0 0.0	0.28 0.17 0.0 0.13	0.17 0.1 0.0 0.25	0.0 0.0 0.0 0.38	0.0 0.02 0.2 0.38	0.0 0.04 0.39 0.38	0.0 0.06 0.57 0.38	0.0 0.08 0.75 0.38	0.0 0.1 0.92 0.38	0.38 0.3 0.0 0.0	0.28 0.23 0.0 0.13	0.17 0.13 0.0 0.25	0.0 0.0 0.0 0.38	0.04 0.0 0.2 0.38	0.08 0.0 0.39 0.38	0.11 0.0 0.57 0.38	0.15 0.0 0.75 0.38	0.18 0.0 0.92 0.38
14	0.5 0.3 0.0 0.0	0.42 0.26 0.0 0.13	0.33 0.2 0.0 0.25	0.2 0.12 0.0 0.38	0.0 0.0 0.0 0.5	0.0 0.03 0.24 0.5	0.0 0.05 0.47 0.5	0.0 0.07 0.68 0.5	0.0 0.09 0.87 0.5	0.5 0.41 0.0 0.0	0.42 0.34 0.0 0.13	0.33 0.27 0.0 0.25	0.2 0.16 0.0 0.38	0.0 0.0 0.0 0.5	0.05 0.0 0.24 0.5	0.09 0.0 0.47 0.5	0.14 0.0 0.68 0.5	0.17 0.0 0.87 0.5
15	0.63 0.38 0.0 0.0	0.56 0.34 0.0 0.13	0.49 0.3 0.0 0.25	0.39 0.23 0.0 0.38	0.24 0.15 0.0 0.5	0.0 0.0 0.0 0.63	0.0 0.03 0.31 0.63	0.0 0.06 0.58 0.63	0.0 0.08 0.8 0.63	0.63 0.51 0.0 0.0	0.56 0.46 0.0 0.13	0.49 0.4 0.0 0.25	0.39 0.31 0.0 0.38	0.24 0.2 0.0 0.5	0.0 0.0 0.0 0.63	0.06 0.0 0.31 0.63	0.12 0.0 0.58 0.63	0.16 0.0 0.8 0.63
16	0.75 0.46 0.0 0.0	0.7 0.43 0.0 0.13	0.65 0.39 0.0 0.25	0.57 0.35 0.0 0.38	0.47 0.28 0.0 0.5	0.31 0.19 0.0 0.63	0.0 0.0 0.0 0.75	0.0 0.04 0.42 0.75	0.0 0.07 0.69 0.75	0.75 0.61 0.0 0.0	0.7 0.57 0.0 0.13	0.65 0.52 0.0 0.25	0.57 0.46 0.0 0.38	0.47 0.38 0.0 0.5	0.31 0.25 0.0 0.63	0.0 0.0 0.0 0.75	0.08 0.0 0.42 0.75	0.14 0.0 0.69 0.75
17	0.88 0.53 0.0 0.0	0.84 0.51 0.0 0.13	0.8 0.49 0.0 0.25	0.75 0.45 0.0 0.38	0.68 0.41 0.0 0.5	0.58 0.35 0.0 0.63	0.42 0.26 0.0 0.75	0.0 0.0 0.0 0.88	0.0 0.05 0.48 0.88	0.88 0.71 0.0 0.0	0.84 0.68 0.0 0.13	0.8 0.65 0.0 0.25	0.75 0.6 0.0 0.38	0.68 0.55 0.0 0.5	0.58 0.47 0.0 0.63	0.42 0.34 0.0 0.75	0.0 0.0 0.0 0.88	0.1 0.0 0.48 0.88
18	1.0 0.61 0.0 0.0	0.98 0.59 0.0 0.13	0.95 0.58 0.0 0.25	0.92 0.56 0.0 0.38	0.87 0.53 0.0 0.5	0.8 0.48 0.0 0.63	0.69 0.42 0.0 0.75	0.48 0.29 0.0 0.88	0.0 0.0 0.0 1.0	1.0 0.81 0.0 0.0	0.98 0.79 0.0 0.13	0.95 0.77 0.0 0.25	0.92 0.74 0.0 0.38	0.87 0.7 0.0 0.5	0.8 0.65 0.0 0.63	0.69 0.56 0.0 0.75	0.48 0.39 0.0 0.88	0.0 0.0 0.0 1.0
19	0.0 0.0 0.0 0.0	0.13 0.0 0.11 0.0	0.25 0.0 0.22 0.0	0.38 0.0 0.32 0.0	0.5 0.0 0.43 0.0	0.63 0.0 0.54 0.0	0.75 0.0 0.65 0.0	0.88 0.0 0.76 0.0	1.0 0.0 0.86 0.0	0.0 0.0 0.0 0.0	0.13 0.0 0.09 0.0	0.25 0.0 0.17 0.0	0.38 0.0 0.26 0.0	0.5 0.0 0.34 0.0	0.63 0.0 0.43 0.0	0.75 0.0 0.51 0.0	0.88 0.0 0.6 0.0	1.0 0.0 0.69 0.0
20	0.05 0.13 0.0 0.0	0.0 0.0 0.0 0.13	0.14 0.0 0.12 0.13	0.28 0.0 0.25 0.13	0.42 0.0 0.37 0.13	0.56 0.0 0.49 0.13	0.7 0.0 0.61 0.13	0.84 0.0 0.73 0.13	0.98 0.0 0.84 0.13	0.02 0.13 0.0 0.0	0.0 0.0 0.0 0.13	0.14 0.0 0.1 0.13	0.28 0.0 0.19 0.13	0.42 0.0 0.29 0.13	0.56 0.0 0.39 0.13	0.7 0.0 0.48 0.13	0.84 0.0 0.58 0.13	0.98 0.0 0.67 0.13
21	0.1 0.25 0.0 0.0	0.06 0.14 0.0 0.13	0.0 0.0 0.0 0.25	0.17 0.0 0.14 0.25	0.33 0.0 0.28 0.25	0.49 0.0 0.42 0.25	0.65 0.0 0.56 0.25	0.8 0.0 0.69 0.25	0.95 0.0 0.82 0.25	0.03 0.25 0.0 0.0	0.02 0.14 0.0 0.13	0.0 0.0 0.0 0.25	0.17 0.0 0.11 0.25	0.33 0.0 0.23 0.25	0.49 0.0 0.33 0.25	0.65 0.0 0.44 0.25	0.8 0.0 0.55 0.25	0.95 0.0 0.65 0.25
22	0.16 0.38 0.0 0.0	0.12 0.28 0.0 0.13	0.07 0.17 0.0 0.25	0.0 0.0 0.0 0.38	0.2 0.0 0.17 0.38	0.39 0.0 0.33 0.38	0.57 0.0 0.49 0.38	0.75 0.0 0.64 0.38	0.92 0.0 0.79 0.38	0.05 0.38 0.0 0.0	0.04 0.28 0.0 0.13	0.02 0.17 0.0 0.25	0.0 0.0 0.0 0.38	0.2 0.0 0.13 0.38	0.39 0.0 0.27 0.38	0.57 0.0 0.39 0.38	0.75 0.0 0.51 0.38	0.92 0.0 0.63 0.38
23	0.21 0.5 0.0 0.0	0.18 0.42 0.0 0.13	0.14 0.33 0.0 0.25	0.08 0.2 0.0 0.38	0.0 0.0 0.0 0.5	0.24 0.0 0.21 0.5	0.47 0.0 0.4 0.5	0.68 0.0 0.58 0.5	0.87 0.0 0.75 0.5	0.07 0.5 0.0 0.0	0.06 0.42 0.0 0.13	0.04 0.33 0.0 0.25	0.03 0.2 0.0 0.38	0.0 0.0 0.0 0.5	0.24 0.0 0.17 0.5	0.47 0.0 0.32 0.5	0.68 0.0 0.46 0.5	0.87 0.0 0.6 0.5
24	0.26 0.63 0.0 0.0	0.24 0.56 0.0 0.13	0.2 0.49 0.0 0.25	0.16 0.39 0.0 0.38	0.1 0.24 0.0 0.5	0.0 0.0 0.0 0.63	0.31 0.0 0.27 0.63	0.58 0.0 0.5 0.63	0.8 0.0 0.69 0.63	0.08 0.63 0.0 0.0	0.08 0.56 0.0 0.13	0.07 0.49 0.0 0.25	0.05 0.39 0.0 0.38	0.03 0.24 0.0 0.5	0.0 0.0 0.0 0.63	0.31 0.0 0.21 0.63	0.58 0.0 0.4 0.63	0.8 0.0 0.55 0.63
25	0.31 0.75 0.0 0.0	0.29 0.7 0.0 0.13	0.27 0.65 0.0 0.25	0.24 0.57 0.0 0.38	0.2 0.47 0.0 0.5	0.13 0.31 0.0 0.63	0.0 0.0 0.0 0.75	0.42 0.0 0.36 0.75	0.69 0.0 0.59 0.75	0.1 0.75 0.0 0.0	0.1 0.7 0.0 0.13	0.09 0.65 0.0 0.25	0.08 0.57 0.0 0.38	0.06 0.47 0.0 0.5	0.04 0.31 0.0 0.63	0.0 0.0 0.0 0.75	0.42 0.0 0.29 0.75	0.69 0.0 0.47 0.75
26	0.37 0.88 0.0 0.0	0.35 0.84 0.0 0.13	0.33 0.8 0.0 0.25	0.31 0.75 0.0 0.38	0.28 0.68 0.0 0.5	0.24 0.58 0.0 0.63	0.18 0.42 0.0 0.75	0.0 0.0 0.0 0.88	0.48 0.0 0.42 0.88	0.12 0.88 0.0 0.0	0.11 0.84 0.0 0.13	0.11 0.8 0.0 0.25	0.1 0.75 0.0 0.38	0.09 0.68 0.0 0.5	0.08 0.58 0.0 0.63	0.06 0.42 0.0 0.75	0.0 0.0 0.0 0.88	0.48 0.0 0.33 0.88
27	0.42 1.0 0.0 0.0	0.41 0.98 0.0 0.13	0.4 0.95 0.0 0.25	0.38 0.92 0.0 0.38	0.36 0.87 0.0 0.5	0.33 0.8 0.0 0.63	0.29 0.69 0.0 0.75	0.2 0.48 0.0 0.88	0.0 0.0 0.0 1.0	0.14 1.0 0.0 0.0	0.13 0.98 0.0 0.13	0.13 0.95 0.0 0.25	0.12 0.92 0.0 0.38	0.12 0.87 0.0 0.5	0.11 0.8 0.0 0.63	0.09 0.69 0.0 0.75	0.07 0.48 0.0 0.88	0.0 0.0 0.0 1.0

	S	T	U	V	W	X	Y	Z	a	b	c	d	e	f	g	h	i	j	k	LAB*cmyn’*		
01	0.0 0.0 0.0 0.0	0.0 0.07 0.13 0.0	0.0 0.15 0.25 0.0	0.0 0.22 0.38 0.0	0.0 0.3 0.5 0.0	0.0 0.37 0.63 0.0	0.0 0.45 0.75 0.0	0.0 0.52 0.88 0.0	0.0 0.6 1.0 0.0	0.0 0.0 0.0 0.0	0.0 0.04 0.13 0.0	0.0 0.09 0.25 0.0	0.0 0.13 0.38 0.0	0.0 0.18 0.5 0.0	0.0 0.22 0.63 0.0	0.0 0.26 0.75 0.0	0.0 0.31 0.88 0.0	0.0 0.35 1.0 0.0	0.0 0.0 0.0 1.0	0.0 0.0 0.0 1.0	0.0 0.0 0.0 1.0	0.0 0.0 0.0 1.0
02	0.13 0.03 0.0 0.0	0.0 0.0 0.0 0.13	0.0 0.09 0.14 0.13	0.0 0.17 0.28 0.13	0.0 0.25 0.42 0.13	0.0 0.34 0.56 0.13	0.0 0.42 0.7 0.13	0.0 0.5 0.84 0.13	0.0 0.59 0.98 0.13	0.13 0.05 0.0 0.0	0.0 0.0 0.0 0.13	0.0 0.05 0.14 0.13	0.0 0.1 0.28 0.13	0.0 0.15 0.42 0.13	0.0 0.2 0.56 0.13	0.0 0.25 0.7 0.13	0.0 0.3 0.84 0.13	0.0 0.34 0.98 0.13	0.0 0.0 0.0 0.88	0.0 0.0 0.0 0.88	0.0 0.0 0.0 0.88	0.0 0.0 0.0 0.88
03	0.25 0.05 0.0 0.0	0.14 0.03 0.0 0.13	0.0 0.0 0.0 0.25	0.0 0.1 0.17 0.25	0.0 0.2 0.33 0.25	0.0 0.29 0.49 0.25	0.0 0.39 0.65 0.25	0.0 0.48 0.8 0.25	0.0 0.57 0.95 0.25	0.25 0.1 0.0 0.0	0.14 0.06 0.0 0.13	0.0 0.0 0.0 0.25	0.0 0.06 0.17 0.25	0.0 0.12 0.33 0.25	0.0 0.17 0.49 0.25	0.0 0.23 0.65 0.25	0.0 0.28 0.8 0.25	0.0 0.33 0.95 0.25	0.0 0.0 0.0 0.75	0.0 0.0 0.0 0.75	0.0 0.0 0.0 0.75	0.0 0.0 0.0 0.75
04	0.38 0.08 0.0 0.0	0.28 0.06 0.0 0.13	0.17 0.04 0.0 0.25	0.0 0.0 0.0 0.38	0.0 0.12 0.2 0.38	0.0 0.23 0.39 0.38	0.0 0.34 0.57 0.38	0.0 0.45 0.75 0.38	0.0 0.55 0.92 0.38	0.38 0.15 0.0 0.0	0.28 0.12 0.0 0.13	0.17 0.07 0.0 0.25	0.0 0.0 0.0 0.38	0.0 0.07 0.2 0.38	0.0 0.14 0.39 0.38	0.0 0.2 0.57 0.38	0.0 0.26 0.75 0.38	0.0 0.32 0.92 0.38	0.0 0.0 0.0 0.63	0.0 0.0 0.0 0.63	0.0 0.0 0.0 0.63	0.0 0.0 0.0 0.63
05	0.5 0.11 0.0 0.0	0.42 0.09 0.0 0.13	0.33 0.07 0.0 0.25	0.2 0.04 0.0 0.38	0.0 0.0 0.0 0.5	0.0 0.14 0.24 0.5	0.0 0.28 0.47 0.5	0.0 0.41 0.68 0.5	0.0 0.52 0.87 0.5	0.5 0.21 0.0 0.0	0.42 0.18 0.0 0.13	0.33 0.14 0.0 0.25	0.2 0.08 0.0 0.38	0.0 0.0 0.0 0.5	0.0 0.09 0.24 0.5	0.0 0.16 0.47 0.5	0.0 0.24 0.68 0.5	0.0 0.31 0.87 0.5	0.0 0.0 0.0 0.5	0.0 0.0 0.0 0.5	0.0 0.0 0.0 0.5	0.0 0.0 0.0 0.5
06	0.63 0.14 0.0 0.0	0.56 0.12 0.0 0.13	0.49 0.11 0.0 0.25	0.39 0.08 0.0 0.38	0.24 0.05 0.0 0.5	0.0 0.0 0.0 0.63	0.0 0.19 0.31 0.63	0.0 0.35 0.58 0.63	0.0 0.48 0.8 0.63	0.63 0.26 0.0 0.0	0.56 0.23 0.0 0.13	0.49 0.2 0.0 0.25	0.39 0.16 0.0 0.38	0.24 0.1 0.0 0.5	0.0 0.0 0.0 0.63	0.0 0.11 0.31 0.63	0.0 0.2 0.58 0.63	0.0 0.28 0.8 0.63	0.0 0.0 0.0 0.38	0.0 0.0 0.0 0.38	0.0 0.0 0.0 0.38	0.0 0.0 0.0 0.38
07	0.75 0.16 0.0 0.0	0.7 0.15 0.0 0.13	0.65 0.14 0.0 0.25	0.57 0.12 0.0 0.38	0.47 0.1 0.0 0.5	0.31 0.07 0.0 0.63	0.0 0.0 0.0 0.75	0.0 0.25 0.42 0.75	0.0 0.41 0.69 0.75	0.75 0.31 0.0 0.0	0.7 0.29 0.0 0.13	0.65 0.27 0.0 0.25	0.57 0.24 0.0 0.38	0.47 0.19 0.0 0.5	0.31 0.13 0.0 0.63	0.0 0.0 0.0 0.75	0.0 0.15 0.42 0.75	0.0 0.24 0.69 0.75	0.0 0.0 0.0 0.25	0.0 0.0 0.0 0.25	0.0 0.0 0.0 0.25	0.0 0.0 0.0 0.25
08	0.88 0.19 0.0 0.0	0.84 0.18 0.0 0.13	0.8 0.17 0.0 0.25	0.75 0.16 0.0 0.38	0.68 0.15 0.0 0.5	0.58 0.13 0.0 0.63	0.42 0.09 0.0 0.75	0.0 0.0 0.0 0.88	0.0 0.29 0.48 0.88	0.88 0.36 0.0 0.0	0.84 0.35 0.0 0.13	0.8 0.33 0.0 0.25	0.75 0.31 0.0 0.38	0.68 0.28 0.0 0.5	0.58 0.24 0.0 0.63	0.42 0.17 0.0 0.75	0.0 0.0 0.0 0.88	0.0 0.17 0.48 0.88	0.0 0.0 0.0 0.13	0.0 0.0 0.0 0.13	0.0 0.0 0.0 0.13	0.0 0.0 0.0 0.13
09	1.0 0.22 0.0 0.0	0.98 0.21 0.0 0.13	0.95 0.21 0.0 0.25	0.92 0.2 0.0 0.38	0.87 0.19 0.0 0.5	0.8 0.17 0.0 0.63	0.69 0.15 0.0 0.75	0.48 0.11 0.0 0.88	0.0 0.0 0.0 1.0	1.0 0.41 0.0 0.0	0.98 0.4 0.0 0.13	0.95 0.39 0.0 0.25	0.92 0.38 0.0 0.38	0.87 0.36 0.0 0.5	0.8 0.33 0.0 0.63	0.69 0.28 0.0 0.75	0.48 0.2 0.0 0.88	0.0 0.0 0.0 1.0	0.0 0.0 0.0 0.0	0.0 0.0 0.0 0.0	0.0 0.0 0.0 0.0	0.0 0.0 0.0 0.0
10	0.0 0.0 0.0 0.0	0.07 0.0 0.13 0.0	0.13 0.0 0.25 0.0	0.2 0.0 0.38 0.0	0.27 0.0 0.5 0.0	0.33 0.0 0.63 0.0	0.4 0.0 0.75 0.0	0.47 0.0 0.88 0.0	0.53 0.0 1.0 0.0	0.0 0.0 0.0 0.0	0.11 0.0 0.13 0.0	0.22 0.0 0.25 0.0	0.33 0.0 0.38 0.0	0.43 0.0 0.5 0.0	0.54 0.0 0.63 0.0	0.65 0.0 0.75 0.0	0.76 0.0 0.88 0.0	0.87 0.0 1.0 0.0	0.0 0.0 0.0 1.0	0.0 0.0 0.0 1.0	0.0 0.0 0.0 1.0	0.0 0.0 0.0 1.0
11	0.12 0.13 0.0 0.0	0.0 0.0 0.0 0.13	0.08 0.0 0.14 0.13	0.15 0.0 0.28 0.13	0.23 0.0 0.42 0.13	0.3 0.0 0.56 0.13	0.38 0.0 0.7 0.13	0.45 0.0 0.84 0.13	0.52 0.0 0.98 0.13	0.09 0.13 0.0 0.0	0.0 0.0 0.0 0.13	0.12 0.0 0.14 0.13	0.25 0.0 0.28 0.13	0.37 0.0 0.42 0.13	0.49 0.0 0.56 0.13	0.61 0.0 0.7 0.13	0.73 0.0 0.84 0.13	0.85 0.0 0.98 0.13	0.0 0.0 0.0 0.93	0.0 0.0 0.0 0.93	0.0 0.0 0.0 0.93	0.0 0.0 0.0 0.93
12	0.25 0.25 0.0 0.0	0.14 0.14 0.0 0.13	0.0 0.0 0.0 0.25	0.09 0.0 0.17 0.25	0.18 0.0 0.33 0.25	0.26 0.0 0.49 0.25	0.34 0.0 0.65 0.25	0.43 0.0 0.8 0.25	0.51 0.0 0.95 0.25	0.18 0.25 0.0 0.0	0.1 0.14 0.0 0.13	0.0 0.0 0.0 0.25	0.14 0.0 0.17 0.25	0.28 0.0 0.33 0.25	0.42 0.0 0.49 0.25	0.56 0.0 0.65 0.25	0.69 0.0 0.8 0.25	0.83 0.0 0.95 0.25	0.0 0.0 0.0 0.87	0.0 0.0 0.0 0.87	0.0 0.0 0.0 0.87	0.0 0.0 0.0 0.87
13	0.37 0.38 0.0 0.0	0.28 0.28 0.0 0.13	0.16 0.17 0.0 0.25	0.0 0.0 0.0 0.38	0.11 0.0 0.2 0.38	0.21 0.0 0.39 0.38	0.3 0.0 0.57 0.38	0.4 0.0 0.75 0.38	0.49 0.0 0.92 0.38	0.26 0.38 0.0 0.0	0.2 0.28 0.0 0.13	0.12 0.17 0.0 0.25	0.0 0.0 0.0 0.38	0.17 0.0 0.2 0.38	0.34 0.0 0.39 0.38	0.49 0.0 0.57 0.38	0.65 0.0 0.75 0.38	0.8 0.0 0.92 0.38	0.0 0.0 0.0 0.8	0.0 0.0 0.0 0.8	0.0 0.0 0.0 0.8	0.0 0.0 0.0 0.8
14	0.49 0.5 0.0 0.0	0.42 0.42 0.0 0.13	0.32 0.33 0.0 0.25	0.19 0.2 0.0 0.38	0.0 0.0 0.0 0.5	0.13 0.0 0.24 0.5	0.25 0.0 0.47 0.5	0.36 0.0 0.68 0.5	0.46 0.0 0.87 0.5	0.35 0.5 0.0 0.0	0.3 0.42 0.0 0.13	0.23 0.33 0.0 0.25	0.14 0.2 0.0 0.38	0.0 0.0 0.0 0.5	0.21 0.0 0.24 0.5	0.41 0.0 0.47 0.5	0.59 0.0 0.68 0.5	0.75 0.0 0.87 0.5	0.0 0.0 0.0 0.73	0.0 0.0 0.0 0.73	0.0 0.0 0.0 0.73	0.0 0.0 0.0 0.73
15	0.61 0.63 0.0 0.0	0.55 0.56 0.0 0.13	0.48 0.49 0.0 0.25	0.38 0.39 0.0 0.38	0.24 0.24 0.0 0.5	0.0 0.0 0.0 0.63	0.17 0.0 0.31 0.63	0.31 0.0 0.58 0.63	0.43 0.0 0.8 0.63	0.44 0.63 0.0 0.0	0.4 0.56 0.0 0.13	0.34 0.49 0.0 0.25	0.27 0.39 0.0 0.38	0.17 0.24 0.0 0.5	0.0 0.0 0.0 0.63	0.27 0.0 0.31 0.63	0.5 0.0 0.58 0.63	0.69 0.0 0.8 0.63	0.0 0.0 0.0 0.67	0.0 0.0 0.0 0.67	0.0 0.0 0.0 0.67	0.0 0.0 0.0 0.67
16	0.74 0.75 0.0 0.0	0.69 0.7 0.0 0.13	0.63 0.65 0.0 0.25	0.56 0.57 0.0 0.38	0.46 0.47 0.0 0.5	0.31 0.31 0.0 0.63	0.0 0.0 0.0 0.75	0.23 0.0 0.42 0.75	0.37 0.0 0.69 0.75	0.53 0.75 0.0 0.0	0.49 0.7 0.0 0.13	0.45 0.65 0.0 0.25	0.4 0.57 0.0 0.38	0.33 0.47 0.0 0.5	0.22 0.31 0.0 0.63	0.0 0.0 0.0 0.75	0.37 0.0 0.42 0.75	0.6 0.0 0.69 0.75	0.0 0.0 0.0 0.6	0.0 0.0 0.0 0.6	0.0 0.0 0.0 0.6	0.0 0.0 0.0 0.6
17	0.86 0.88 0.0 0.0	0.83 0.84 0.0 0.13	0.79 0.8 0.0 0.25	0.73 0.75 0.0 0.38	0.66 0.68 0.0 0.5	0.57 0.58 0.0 0.63	0.41 0.42 0.0 0.75	0.0 0.0 0.0 0.88	0.26 0.0 0.48 0.88	0.61 0.88 0.0 0.0	0.59 0.84 0.0 0.13	0.56 0.8 0.0 0.25	0.52 0.75 0.0 0.38	0.47 0.68 0.0 0.5	0.4 0.58 0.0 0.63	0.3 0.42 0.0 0.75	0.0 0.0 0.0 0.88	0.42 0.0 0.48 0.88	0.0 0.0 0.0 0.53	0.0 0.0 0.0 0.53	0.0 0.0 0.0 0.53	0.0 0.0 0.0 0.53
18	0.98 1.0 0.0 0.0	0.96 0.98 0.0 0.13	0.94 0.95 0.0 0.25	0.9 0.92 0.0 0.38	0.85 0.87 0.0 0.5	0.78 0.8 0.0 0.63	0.67 0.69 0.0 0.75	0.48 0.48 0.0 0.88	0.0 0.0 0.0 1.0	0.7 1.0 0.0 0.0	0.69 0.98 0.0 0.13	0.67 0.95 0.0 0.25	0.64 0.92 0.0 0.38	0.61 0.87 0.0 0.5	0.56 0.8 0.0 0.63	0.48 0.69 0.0 0.75	0.34 0.48 0.0 0.88	0.0 0.0 0.0 1.0	0.0 0.0 0.0 0.47	0.0 0.0 0.0 0.47	0.0 0.0 0.0 0.47	0.0 0.0 0.0 0.47
19	0.0 0.0 0.0 0.0	0.13 0.0 0.06 0.0	0.25 0.0 0.13 0.0	0.38 0.0 0.19 0.0	0.5 0.0 0.25 0.0	0.63 0.0 0.32 0.0	0.75 0.0 0.38 0.0	0.88 0.0 0.45 0.0	1.0 0.0 0.51 0.0	0.0 0.0 0.0 0.0	0.13 0.0 0.04 0.0	0.25 0.0 0.08 0.0	0.38 0.0 0.12 0.0	0.5 0.0 0.17 0.0	0.63 0.0 0.21 0.0	0.75 0.0 0.25 0.0	0.88 0.0 0.29 0.0	1.0 0.0 0.33 0.0	0.0 0.0 0.0 0.4	0.0 0.0 0.0 0.4	0.0 0.0 0.0 0.4	0.0 0.0 0.0 0.4
20	0.0 0.13 0.02 0.0	0.0 0.0 0.0 0.13	0.14 0.0 0.07 0.13	0.28 0.0 0.14 0.13	0.42 0.0 0.22 0.13	0.56 0.0 0.29 0.13	0.7 0.0 0.36 0.13	0.84 0.0 0.43 0.13	0.98 0.0 0.5 0.13	0.0 0.13 0.06 0.0	0.0 0.0 0.0 0.13	0.14 0.0 0.05 0.13	0.28 0.0 0.09 0.13	0.42 0.0 0.14 0.13	0.56 0.0 0.19 0.13	0.7 0.0 0.23 0.13	0.84 0.0 0.28 0.13	0.98 0.0 0.33 0.13	0.0 0.0 0.0 0.33	0.0 0.0 0.0 0.33	0.0 0.0 0.0 0.33	0.0 0.0 0.0 0.33
21	0.0 0.25 0.04 0.0	0.0 0.14 0.02 0.13	0.0 0.0 0.0 0.25	0.17 0.0 0.08 0.25	0.33 0.0 0.17 0.25	0.49 0.0 0.25 0.25	0.65 0.0 0.33 0.25	0.8 0.0 0.41 0.25	0.95 0.0 0.48 0.25	0.0 0.25 0.13 0.0	0.0 0.14 0.07 0.13	0.0 0.0 0.0 0.25	0.17 0.0 0.05 0.25	0.33 0.0 0.11 0.25	0.49 0.0 0.16 0.25	0.65 0.0 0.21 0.25	0.8 0.0 0.27 0.25	0.95 0.0 0.32 0.25	0.0 0.0 0.0 0.27	0.0 0.0 0.0 0.27	0.0 0.0 0.0 0.27	0.0 0.0 0.0 0.27
22	0.0 0.38 0.07 0.0	0.0 0.28 0.05 0.13	0.0 0.17 0.03 0.25	0.0 0.0 0.0 0.38	0.2 0.0 0.1 0.38	0.39 0.0 0.2 0.38	0.57 0.0 0.29 0.38	0.75 0.0 0.38 0.38	0.92 0.0 0.47 0.38	0.0 0.38 0.19 0.0	0.0 0.28 0.15 0.13	0.0 0.17 0.08 0.25	0.0 0.0 0.0 0.38	0.2 0.0 0.07 0.38	0.39 0.0 0.13 0.38	0.57 0.0 0.19 0.38	0.75 0.0 0.25 0.38	0.92 0.0 0.3 0.38	0.0 0.0 0.0 0.2	0.0 0.0 0.0 0.2	0.0 0.0 0.0 0.2	0.0 0.0 0.0 0.2
23	0.0 0.5 0.09 0.0	0.0 0.42 0.07 0.13	0.0 0.33 0.06 0.25	0.0 0.2 0.03 0.38	0.0 0.0 0.0 0.5	0.24 0.0 0.12 0.5	0.47 0.0 0.24 0.5	0.68 0.0 0.34 0.5	0.87 0.0 0.44 0.5	0.0 0.5 0.26 0.0	0.0 0.42 0.22 0.13	0.0 0.33 0.17 0.25	0.0 0.2 0.1 0.38	0.0 0.0 0.0 0.5	0.24 0.0 0.08 0.5	0.47 0.0 0.16 0.5	0.68 0.0 0.22 0.5	0.87 0.0 0.29 0.5	0.0 0.0 0.0 0.13	0.0 0.0 0.0 0.13	0.0 0.0 0.0 0.13	0.0 0.0 0.0 0.13
24	0.0 0.63 0.11 0.0	0.0 0.56 0.1 0.13	0.0 0.49 0.09 0.25	0.0 0.39 0.07 0.38	0.0 0.24 0.04 0.5	0.0 0.0 0.0 0.63	0.31 0.0 0.16 0.63	0.58 0.0 0.29 0.63	0.8 0.0 0.41 0.63	0.0 0.63 0.32 0.0	0.0 0.56 0.29 0.13	0.0 0.49 0.25 0.25	0.0 0.39 0.2 0.38	0.0 0.24 0.12 0.5	0.0 0.0 0.0 0.63	0.31 0.0 0.1 0.63	0.58 0.0 0.19 0.63	0.8 0.0 0.26 0.63	0.0 0.0 0.0 0.07	0.0 0.0 0.0 0.07	0.0 0.0 0.0 0.07	0.0 0.0 0.0 0.07
25	0.0 0.75 0.13 0.0	0.0 0.7 0.12 0.13	0.0 0.65 0.11 0.25	0.0 0.57 0.1 0.38	0.0 0.47 0.08 0.5	0.0 0.31 0.05 0.63	0.0 0.0 0.0 0.75	0.42 0.0 0.21 0.75	0.69 0.0 0.35 0.75	0.0 0.75 0.38 0.0	0.0 0.7 0.36 0.13	0.0 0.65 0.33 0.25	0.0 0.57 0.29 0.38	0.0 0.47 0.24 0.5	0.0 0.31 0.16 0.63	0.0 0.0 0.0 0.75	0.42 0.0 0.14 0.75	0.69 0.0 0.23 0.75	0.0 0.0 0.0 0.0	0.0 0.0 0.0 0.0	0.0 0.0 0.0 0.0	0.0 0.0 0.0 0.0
26	0.0 0.88 0.15 0.0	0.0 0.84 0.15 0.13	0.0 0.8 0.14 0.25	0.0 0.75 0.13 0.38	0.0 0.68 0.12 0.5	0.0 0.58 0.1 0.63	0.0 0.42 0.07 0.75	0.0 0.0 0.0 0.88	0.48 0.0 0.25 0.88	0.0 0.88 0.45 0.0	0.0 0.84 0.43 0.13	0.0 0.8 0.41 0.25	0.0 0.75 0.38 0.38	0.0 0.68 0.35 0.5	0.0 0.58 0.29 0.63	0.0 0.42 0.22 0.75	0.0 0.0 0.0 0.88	0.48 0.0 0.16 0.88	0.0 0.0 0.0 1.0	0.0 1.0 0.85 0.0	0.0 0.1 1.0 0.0	1.0 0.0 0.86 0.0
27	0.0 1.0 0.17 0.0	0.0 0.98 0.17 0.13	0.0 0.95 0.17 0.25	0.0 0.92 0.16 0.38	0.0 0.87 0.15 0.5	0.0 0.8 0.14 0.63	0.0 0.69 0.12 0.75	0.0 0.48 0.08 0.88	0.0 0.0 0.0 1.0	0.0 1.0 0.51 0.0	0.0 0.98 0.5 0.13	0.0 0.95 0.49 0.25	0.0 0.92 0.47 0.38	0.0 0.87 0.44 0.5	0.0 0.8 0.41 0.63	0.0 0.69 0.35 0.75	0.0 0.48 0.25 0.88	0.0 0.0 0.0 1.0	0.0 0.0 0.0 0.0	1.0 0.0 0.16 0.0	1.0 0.61 0.0 0.0	0.42 1.0 0.0 0.0

% olv*_8bit, 9x9x9 grid

255	255	255	255	255	255	255	255	255	255	255	255	255	255	255	255	255	255	255	255	255	255	255	255	255	255	255
223	255	250	223	236	255	242	223	255	223	254	255	223	229	255	251	223	255	223	248	255	224	223	255	255	223	249
191	255	245	191	216	255	228	191	255	191	253	255	191	203	255	246	191	255	191	241	255	192	191	255	255	191	244
159	255	240	159	197	255	215	159	255	159	253	255	159	178	255	242	159	255	159	234	255	161	159	255	255	159	238
128	255	235	128	178	255	202	128	255	128	252	255	128	152	255	238	128	255	128	227	255	130	128	255	255	128	233
96	255	230	96	158	255	188	96	255	96	251	255	96	126	255	233	96	255	96	220	255	98	96	255	255	96	227
64	255	225	64	139	255	175	64	255	64	250	255	64	100	255	229	64	255	64	213	255	67	64	255	255	64	222
32	255	220	32	119	255	162	32	255	32	250	255	32	74	255	225	32	255	32	206	255	36	32	255	255	32	216
0	255	215	0	100	255	148	0	255	0	249	255	0	48	255	220	0	255	0	199	255	4	0	255	255	0	210
255	223	228	255	252	223	223	255	227	255	228	223	249	255	223	223	255	233	255	236	223	238	255	223	223	255	239
223	223	223	223	223	223	223	223	223	223	223	223	223	223	223	223	223	223	223	223	223	223	223	223	223	223	223
191	223	218	191	204	223	210	191	223	191	222	223	191	197	223	219	191	223	191	216	223	192	191	223	223	191	218
159	223	213	159	184	223	196	159	223	159	222	223	159	171	223	214	159	223	159	209	223	160	159	223	223	159	212
128	223	208	128	165	223	183	128	223	128	221	223	128	146	223	210	128	223	128	202	223	129	128	223	223	128	206
96	223	203	96	146	223	170	96	223	96	220	223	96	120	223	206	96	223	96	195	223	98	96	223	223	96	201
64	223	198	64	126	223	156	64	223	64	219	223	64	94	223	201	64	223	64	188	223	66	64	223	223	64	195
32	223	193	32	107	223	143	32	223	32	219	223	32	68	223	197	32	223	32	181	223	35	32	223	223	32	190
0	223	188	0	88	223	130	0	223	0	218	223	0	42	223	193	0	223	0	174	223	4	0	223	223	0	184
255	191	201	255	248	191	191	255	200	255	201	191	242	255	191	191	255	211	255	217	191	221	255	191	191	255	223
223	191	196	223	220	191	191	223	196	223	196	191	217	223	191	191	223	201	223	204	191	206	223	191	191	223	207
191	191	191	191	191	191	191	191	191	191	191	191	191	191	191	191	191	191	191	191	191	191	191	191	191	191	191
159	191	186	159	172	191	178	159	191	159	190	191	159	165	191	187	159	191	159	184	191	160	159	191	191	159	186
128	191	181	128	153	191	165	128	191	128	190	191	128	140	191	183	128	191	128	177	191	129	128	191	191	128	180
96	191	176	96	133	191	151	96	191	96	189	191	96	114	191	178	96	191	96	170	191	97	96	191	191	96	175
64	191	171	64	114	191	138	64	191	64	188	191	64	88	191	174	64	191	64	163	191	66	64	191	191	64	169
32	191	166	32	94	191	125	32	191	32	187	191	32	62	191	170	32	191	32	156	191	35	32	191	191	32	163
0	191	162	0	75	191	111	0	191	0	187	191	0	36	191	165	0	191	0	149	191	3	0	191	191	0	158
255	159	174	255	245	159	159	255	172	255	174	159	236	255	159	159	255	189	255	198	159	204	255	159	159	255	206
223	159	169	223	216	159	159	223	168	223	169	159	210	223	159	159	223	179	223	185	159	189	223	159	159	223	191
191	159	164	191	188	159	159	191	164	191	164	159	185	191	159	159	191	169	191	172	159	174	191	159	159	191	175
159	159	159	159	159	159	159	159	159	159	159	159	159	159	159	159	159	159	159	159	159	159	159	159	159	159	159
128	159	154	128	140	159	146	128	159	128	159	159	128	134	159	155	128	159	128	152	159	128	128	159	159	128	154
96	159	149	96	121	159	133	96	159	96	158	159	96	108	159	151	96	159	96	145	159	97	96	159	159	96	148
64	159	145	64	101	159	119	64	159	64	157	159	64	82	159	146	64	159	64	138	159	65	64	159	159	64	143
32	159	140	32	82	159	106	32	159	32	156	159	32	56	159	142	32	159	32	132	159	34	32	159	159	32	137
0	159	135	0	63	159	93	0	159	0	156	159	0	30	159	138	0	159	0	125	159	3	0	159	159	0	132
255	128	147	255	242	128	128	255	145	255	147	128	230	255	128	128	255	168	255	179	128	187	255	128	128	255	190
223	128	142	223	213	128	128	223	141	223	142	128	204	223	128	128	223	158	223	166	128	172	223	128	128	223	174
191	128	137	191	185	128	128	191	136	191	137	128	179	191	128	128	191	148	191	153	128	157	191	128	128	191	159
159	128	132	159	156	128	128	159	132	159	132	128	153	159	128	128	159	138	159	140	128	142	159	128	128	159	143
128	128	128	128	128	128	128	128	128	128	128	128	128	128	128	128	128	128	128	128	128	128	128	128	128	128	128
96	128	123	96	108	128	114	96	128	96	127	128	96	102	128	123	96	128	96	121	128	96	96	128	128	96	122
64	128	118	64	89	128	101	64	128	64	126	128	64	76	128	119	64	128	64	114	128	65	64	128	128	64	116
32	128	113	32	69	128	88	32	128	32	125	128	32	50	128	115	32	128	32	107	128	34	32	128	128	32	111
0	128	108	0	50	128	74	0	128	0	124	128	0	24	128	110	0	128	0	100	128	2	0	128	128	0	105
255	96	120	255	238	96	96	255	117	255	120	96	223	255	96	96	255	146	255	159	96	170	255	96	96	255	174
223	96	115	223	210	96	96	223	113	223	115	96	198	223	96	96	223	136	223	147	96	155	223	96	96	223	158
191	96	110	191	181	96	96	191	109	191	110	96	172	191	96	96	191	126	191	134	96	140	191	96	96	191	143
159	96	105	159	153	96	96	159	104	159	105	96	147	159	96	96	159	116	159	121	96	125	159	96	96	159	127
128	96	100	128	124	96	96	128	100	128	100	96	121	128	96	96	128	106	128	108	96	110	128	96	96	128	111
96	96	96	96	96	96	96	96	96	96	96	96	96	96	96	96	96	96	96	96	96	96	96	96	96	96	96
64	96	91	64	76	96	82	64	96	64	95	96	64	70	96	91	64	96	64	89	96	64	64	96	96	64	90
32	96	86	32	57	96	69	32	96	32	94	96	32	44	96	87	32	96	32	82	96	33	32	96	96	32	84
0	96	81	0	38	96	56	0	96	0	93	96	0	18	96	83	0	96	0	75	96	2	0	96	96	0	79
255	64	93	255	235	64	64	255	90	255	93	64	217	255	64	64	255	124	255	140	64	153	255	64	64	255	158
223	64	88	223	207	64	64	223	86	223	88	64	191	223	64	64	223	114	223	128	64	138	223	64	64	223	142
191	64	83	191	178	64	64	191	81	191	83	64	166	191	64	64	191	104	191	115	64	123	191	64	64	191	126
159	64	78	159	149	64	64	159	77	159	78	64	140	159	64	64	159	94	159	102	64	108	159	64	64	159	111
128	64	73	128	121	64	64	128	72	128	73	64	115	128	64	64	128	84	128	89	64	93	128	64	64	128	95
96	64	69	96	92	64	64	96	68	96	69	64	89	96	64	64	96	74	96	77	64	79	96	64	64	96	79
64	64	64	64	64	64	64	64	64	64	64	64	64	64	64	64	64	64	64	64	64	64	64	64	64	64	64
32	64	59	32	44	64	50	32	64	32	63	64	32	38	64	59	32	64	32	57	64	32	32	64	64	32	58
0	64	54	0	25	64	37	0	64	0	62	64	0	12	64	55	0	64	0	50	64	1	0	64	64	0	53
255	32	66	255	232	32	32	255	62	255	66	32	210	255	32	32	255	102	255	121	32	136	255	32	32	255	141
223	32	61	223	203	32	32	223	58	223	61	32	185	223	32	32	223	92	223	108	32	121	223	32	32	223	126
191	32	56	191	175	32	32	191	54	191	56	32	159	191	32	32	191	82	191	96	32	106	191	32	32	191	110
159	32	51	159	146	32	32	159	49	159	51	32	134	159	32	32	159	72	159	83	32	91	159	32	32	159	94
128	32	46	128	118	32	32	128	45	128	46	32	108	128	32	32	128	62	128	70	32	76	128	32	32	128	79
96	32	42	96	89	32	32	96	41	96	42	32	83	96	32	32	96	52	96	57	32	62	96	32	32	96	63
64	32	37	64	60	32	32	64	36	64	37	32	57	64	32	32	64	42	64	45	32	47	64	32	32	64	48
32	32	32	32	32	32	32	32	32	32	32	32	32	32	32	32	32	32	32	32	32	32	32	32	32	32	32
0	32	27	0	13	32	19	0	32	0	31	32	0	6	32	28	0	32	0	25	32	1	0	32	32	0	26
255	0	39	255	228	0	0	255	35	255	39	0	204	255	0	0	255	80	255	102	0	119	255	0	0	255	125
223	0	34	223	200	0	0	223	31	223	34	0	179	223	0	0	223	70	223	89	0	104	223	0	0	223	110
191	0	29	191	171	0	0	191	26	191	29	0	153	191	0	0	191	60	191	77	0	89	191	0	0	191	94
159	0	24	159	143	0	0	159	22	159	24	0	128	159	0	0	159	50	159	64	0	74	159	0	0	159	78
128	0	19	128	114	0	0	128	17	128	19	0	102	128	0	0	128	40	128	51	0	59	128	0	0	128	63
96	0	15	96	86	0	0	96	13	96	15	0	77	96	0	0	96	30	96	38	0	45	96	0	0	96	47
64	0	10	64	57	0	0	64	9	64	10	0	51	64	0	0	64	20	64	26	0	30	64	0	0	64	31
32	0	5	32	29	0	0	32	4	32	5	0	26	32	0	0	32	10	32	13	0	15	32	0	0	32	16
0	0	0	0	0	0	0	0	0	0	0	0	0	0	0	0	0	0	0	0	0	0	0	0	0	0	0

% olv*_8bit, 9x9x9 grid

255	255	255	255	255	255	255	255	255	0	0	0	0	0	0	0	0	0			
223	242	255	233	223	255	255	223	239	32	32	32	17	17	17	255	255	255			
191	229	255	210	191	255	255	191	222	64	64	64	34	34	34	255	0	39			
159	215	255	188	159	255	255	159	206	96	96	96	51	51	51	0	255	215			
128	202	255	166	128	255	255	128	190	128	128	128	68	68	68	255	228	0			
96	189	255	143	96	255	255	96	173	159	159	159	85	85	85	0	100	255			
64	176	255	121	64	255	255	64	157	191	191	191	102	102	102	0	255	35			
32	163	255	99	32	255	255	32	141	223	223	223	119	119	119	148	0	255			
0	150	255	76	0	255	255	0	125	255	255	255	136	136	136						
255	244	223	227	255	223	223	255	244	0	0	0	153	153	153						
223	223	223	223	223	223	223	223	223	32	32	32	170	170	170						
191	210	223	201	191	223	223	191	207	64	64	64	187	187	187						
159	197	223	178	159	223	223	159	191	96	96	96	204	204	204						
128	184	223	156	128	223	223	128	174	128	128	128	221	221	221						
96	170	223	134	96	223	223	96	158	159	159	159	238	238	238						
64	157	223	111	64	223	223	64	142	191	191	191	255	255	255						
32	144	223	89	32	223	223	32	125	223	223	223	0	0	0						
0	131	223	67	0	223	223	0	109	255	255	255	17	17	17						
255	233	191	200	255	191	191	255	234	0	0	0	34	34	34						
223	212	191	195	223	191	191	223	213	32	32	32	51	51	51						
191	191	191	191	191	191	191	191	191	64	64	64	68	68	68						
159	178	191	169	159	191	191	159	175	96	96	96	85	85	85						
128	165	191	147	128	191	191	128	159	128	128	128	102	102	102						
96	152	191	124	96	191	191	96	142	159	159	159	119	119	119						
64	139	191	102	64	191	191	64	126	191	191	191	136	136	136						
32	125	191	80	32	191	191	32	110	223	223	223	153	153	153						
0	112	191	57	0	191	191	0	93	255	255	255	170	170	170						
255	221	159	172	255	159	159	255	223	0	0	0	187	187	187						
223	201	159	168	223	159	159	223	202	32	32	32	204	204	204						
191	180	159	164	191	159	159	191	181	64	64	64	221	221	221						
159	159	159	159	159	159	159	159	159	96	96	96	238	238	238						
128	146	159	137	128	159	159	128	143	128	128	128	255	255	255						
96	133	159	115	96	159	159	96	127	159	159	159	0	0	0						
64	120	159	92	64	159	159	64	110	191	191	191	17	17	17						
32	107	159	70	32	159	159	32	94	223	223	223	34	34	34						
0	94	159	48	0	159	159	0	78	255	255	255	51	51	51						
255	210	128	144	255	128	128	255	213				68	68	68						
223	189	128	140	223	128	128	223	191				85	85	85						
191	169	128	136	191	128	128	191	170				102	102	102						
159	148	128	132	159	128	128	159	149				119	119	119						
128	128	128	128	128	128	128	128	128				136	136	136						
96	114	128	105	96	128	128	96	111				153	153	153						
64	101	128	83	64	128	128	64	95				170	170	170						
32	88	128	61	32	128	128	32	79				187	187	187						
0	75	128	38	0	128	128	0	62				204	204	204						
255	199	96	117	255	96	96	255	202				221	221	221						
223	178	96	112	223	96	96	223	181				238	238	238						
191	158	96	108	191	96	96	191	159				255	255	255						
159	137	96	104	159	96	96	159	138				0	0	0						
128	116	96	100	128	96	96	128	117				17	17	17						
96	96	96	96	96	96	96	96	96				34	34	34						
64	82	96	73	64	96	96	64	79				51	51	51						
32	69	96	51	32	96	96	32	63				68	68	68						
0	56	96	29	0	96	96	0	47				85	85	85						
255	188	64	89	255	64	64	255	191				102	102	102						
223	167	64	85	223	64	64	223	170				119	119	119						
191	146	64	81	191	64	64	191	149				136	136	136						
159	126	64	76	159	64	64	159	128				153	153	153						
128	105	64	72	128	64	64	128	106				170	170	170						
96	84	64	68	96	64	64	96	85				187	187	187						
64	64	64	64	64	64	64	64	64				204	204	204						
32	51	64	41	32	64	64	32	47				221	221	221						
0	37	64	19	0	64	64	0	31				238	238	238						
255	176	32	61	255	32	32	255	181				255	255	255						
223	156	32	57	223	32	32	223	160												
191	135	32	53	191	32	32	191	138												
159	115	32	49	159	32	32	159	117												
128	94	32	44	128	32	32	128	96												
96	73	32	40	96	32	32	96	74												
64	53	32	36	64	32	32	64	53												
32	32	32	32	32	32	32	32	32												
0	19	32	10	0	32	32	0	16												
255	165	0	34	255	0	0	255	170												
223	145	0	29	223	0	0	223	149												
191	124	0	25	191	0	0	191	128												
159	103	0	21	159	0	0	159	106												
128	83	0	17	128	0	0	128	85												
96	62	0	13	96	0	0	96	64												
64	41	0	8	64	0	0	64	43												
32	21	0	4	32	0	0	32	21												
0	0	0	0	0	0	0	0	0												

%LAB*a,CIE	O:47.0 55.8 34.7	Y:87.8 -12.5 76.3	L:56.6 -58.5 31.6	C:52.1 -30.6 -35.2	V:33.8 21.7 -38.7	M:46.4 64.0 -11.7	N:18.5 0.0 0.0	W:93.0 0.0 0.0
93.0 0.0 0.0	93.0 0.0 0.0	93.0 0.0 0.0	93.0 0.0 0.0	93.0 0.0 0.0	93.0 0.0 0.0	93.0 0.0 0.0	93.0 0.0 0.0	93.0 0.0 0.0
88.0 -4.3 -3.2	86.5 0.1 -4.7	86.3 5.3 -3.2	87.8 -3.6 -4.4	86.1 1.4 -4.7	86.8 6.9 -2.1	87.3 -2.2 -4.5	85.6 2.8 -4.8	87.2 7.8 -0.4
82.9 -8.6 -6.5	80.0 0.3 -9.3	79.7 10.5 -6.4	82.6 -7.2 -8.8	79.1 2.7 -9.5	80.7 13.9 -4.3	81.6 -4.3 -9.0	78.2 5.6 -9.6	81.4 15.6 -0.8
77.9 -12.9 -9.7	73.5 0.4 -14.0	73.1 15.8 -9.6	77.5 -10.8 -13.2	72.2 4.1 -14.2	74.6 20.8 -6.4	75.9 -6.5 -13.5	70.8 8.3 -14.4	75.6 23.4 -1.2
72.9 -17.2 -13.0	67.0 0.6 -18.6	66.4 21.0 -12.8	72.3 -14.5 -17.6	65.3 5.4 -19.0	68.4 27.7 -8.6	70.2 -8.7 -18.0	63.5 11.1 -19.1	69.7 31.2 -1.6
67.8 -21.5 -16.2	60.5 0.7 -23.3	59.8 26.3 -16.0	67.1 -18.1 -22.0	58.4 6.8 -23.7	62.3 34.6 -10.7	64.5 -10.8 -22.5	56.1 13.9 -23.9	63.9 39.1 -2.0
62.8 -25.8 -19.4	54.0 0.8 -28.0	53.1 31.5 -19.2	61.9 -21.7 -26.5	51.4 8.1 -28.4	56.1 41.6 -12.8	58.9 -13.0 -27.0	48.7 16.7 -28.7	58.1 46.9 -2.4
57.8 -30.1 -22.7	47.5 1.0 -32.6	46.5 36.8 -22.5	56.7 -25.3 -30.9	44.5 9.5 -33.2	50.0 48.5 -15.0	53.2 -15.1 -31.5	41.3 19.5 -33.5	52.3 54.7 -2.8
52.8 -34.4 -25.9	41.0 1.1 -37.3	39.8 42.1 -25.7	51.6 -28.9 -35.3	37.6 10.8 -37.9	43.8 55.4 -17.1	47.5 -17.3 -36.0	33.9 22.3 -38.3	46.5 62.5 -3.2
87.2 7.1 3.4	91.6 -0.4 8.8	88.3 -6.5 2.1	88.0 5.7 5.1	91.4 -2.9 8.2	88.2 -5.8 0.4	89.1 3.8 6.3	90.1 -4.8 6.4	88.1 -5.3 -0.9
83.7 0.0 0.0	83.7 0.0 0.0	83.7 0.0 0.0	83.7 0.0 0.0	83.7 0.0 0.0	83.7 0.0 0.0	83.7 0.0 0.0	83.7 0.0 0.0	83.7 0.0 0.0
78.7 -4.3 -3.2	77.2 0.1 -4.7	77.0 5.3 -3.2	78.5 -3.6 -4.4	76.8 1.4 -4.7	77.5 6.9 -2.1	78.0 -2.2 -4.5	76.3 2.8 -4.8	77.9 7.8 -0.4
73.6 -8.6 -6.5	70.7 0.3 -9.3	70.4 10.5 -6.4	73.3 -7.2 -8.8	69.8 2.7 -9.5	71.4 13.9 -4.3	72.3 -4.3 -9.0	68.9 5.6 -9.6	72.1 15.6 -0.8
68.6 -12.9 -9.7	64.2 0.4 -14.0	63.8 15.8 -9.6	68.1 -10.8 -13.2	62.9 4.1 -14.2	65.2 20.8 -6.4	66.6 -6.5 -13.5	61.5 8.3 -14.4	66.2 23.4 -1.2
63.6 -17.2 -13.0	57.7 0.6 -18.6	57.1 21.0 -12.8	63.0 -14.5 -17.6	56.0 5.4 -19.0	59.1 27.7 -8.6	60.9 -8.7 -18.0	54.2 11.1 -19.1	60.4 31.2 -1.6
58.5 -21.5 -16.2	51.2 0.7 -23.3	50.5 26.3 -16.0	57.8 -18.1 -22.0	49.1 6.8 -23.7	53.0 34.6 -10.7	55.2 -10.8 -22.5	46.8 13.9 -23.9	54.6 39.1 -2.0
53.5 -25.8 -19.4	44.7 0.8 -28.0	43.8 31.5 -19.2	52.6 -21.7 -26.5	42.1 8.1 -28.4	46.8 41.6 -12.8	49.6 -13.0 -27.0	39.4 16.7 -28.7	48.8 46.9 -2.4
48.5 -30.1 -22.7	38.2 1.0 -32.6	37.2 36.8 -22.5	47.4 -25.3 -30.9	35.2 9.5 -33.2	40.7 48.5 -15.0	43.9 -15.1 -31.5	32.0 19.5 -33.5	43.0 54.7 -2.8
81.5 14.3 6.8	90.2 -0.7 17.6	83.6 -13.1 4.2	83.1 11.3 10.3	89.8 -5.9 16.4	83.4 -11.7 0.8	85.3 7.6 12.6	87.3 -9.7 12.7	83.2 -10.6 -1.8
77.9 7.1 3.4	82.3 -0.4 8.8	79.0 -6.5 2.1	78.7 5.7 5.1	82.1 -2.9 8.2	78.9 -5.8 0.4	79.8 3.8 6.3	80.8 -4.8 6.4	78.8 -5.3 -0.9
74.4 0.0 0.0	74.4 0.0 0.0	74.4 0.0 0.0	74.4 0.0 0.0	74.4 0.0 0.0	74.4 0.0 0.0	74.4 0.0 0.0	74.4 0.0 0.0	74.4 0.0 0.0
69.3 -4.3 -3.2	67.9 0.1 -4.7	67.7 5.3 -3.2	69.2 -3.6 -4.4	67.4 1.4 -4.7	68.2 6.9 -2.1	68.7 -2.2 -4.5	67.0 2.8 -4.8	68.6 7.8 -0.4
64.3 -8.6 -6.5	61.4 0.3 -9.3	61.1 10.5 -6.4	64.0 -7.2 -8.8	60.5 2.7 -9.5	62.1 13.9 -4.3	63.0 -4.3 -9.0	59.6 5.6 -9.6	62.8 15.6 -0.8
59.3 -12.9 -9.7	54.9 0.4 -14.0	54.4 15.8 -9.6	58.8 -10.8 -13.2	53.6 4.1 -14.2	55.9 20.8 -6.4	57.3 -6.5 -13.5	52.2 8.3 -14.4	56.9 23.4 -1.2
54.3 -17.2 -13.0	48.4 0.6 -18.6	47.8 21.0 -12.8	53.7 -14.5 -17.6	46.7 5.4 -19.0	49.8 27.7 -8.6	51.6 -8.7 -18.0	44.8 11.1 -19.1	51.1 31.2 -1.6
49.2 -21.5 -16.2	41.9 0.7 -23.3	41.2 26.3 -16.0	48.5 -18.1 -22.0	39.7 6.8 -23.7	43.7 34.6 -10.7	45.9 -10.8 -22.5	37.5 13.9 -23.9	45.3 39.1 -2.0
44.2 -25.8 -19.4	35.4 0.8 -28.0	34.5 31.5 -19.2	43.3 -21.7 -26.5	32.8 8.1 -28.4	37.5 41.6 -12.8	40.2 -13.0 -27.0	30.1 16.7 -28.7	39.5 46.9 -2.4
75.7 21.4 10.2	88.9 -1.1 26.4	79.0 -19.6 6.3	78.1 17.0 15.4	88.2 -8.8 24.6	78.6 -17.5 1.3	81.5 11.4 18.8	84.4 -14.5 19.1	78.4 -15.9 -2.7
72.2 14.3 6.8	80.9 -0.7 17.6	74.3 -13.1 4.2	73.7 11.3 10.3	80.5 -5.9 16.4	74.1 -11.7 0.8	76.0 7.6 12.6	77.9 -9.7 12.7	73.9 -10.6 -1.8
68.6 7.1 3.4	73.0 -0.4 8.8	69.7 -6.5 2.1	69.4 5.7 5.1	72.8 -2.9 8.2	69.6 -5.8 0.4	70.5 3.8 6.3	71.5 -4.8 6.4	69.5 -5.3 -0.9
65.1 0.0 0.0	65.1 0.0 0.0	65.1 0.0 0.0	65.1 0.0 0.0	65.1 0.0 0.0	65.1 0.0 0.0	65.1 0.0 0.0	65.1 0.0 0.0	65.1 0.0 0.0
60.0 -4.3 -3.2	58.6 0.1 -4.7	58.4 5.3 -3.2	59.9 -3.6 -4.4	58.1 1.4 -4.7	58.9 6.9 -2.1	59.4 -2.2 -4.5	57.7 2.8 -4.8	59.3 7.8 -0.4
55.0 -8.6 -6.5	52.1 0.3 -9.3	51.8 10.5 -6.4	54.7 -7.2 -8.8	51.2 2.7 -9.5	52.8 13.9 -4.3	53.7 -4.3 -9.0	50.3 5.6 -9.6	53.4 15.6 -0.8
50.0 -12.9 -9.7	45.6 0.4 -14.0	45.1 15.8 -9.6	49.5 -10.8 -13.2	44.3 4.1 -14.2	46.6 20.8 -6.4	48.0 -6.5 -13.5	42.9 8.3 -14.4	47.6 23.4 -1.2
45.0 -17.2 -13.0	39.1 0.6 -18.6	38.5 21.0 -12.8	44.4 -14.5 -17.6	37.4 5.4 -19.0	40.5 27.7 -8.6	42.3 -8.7 -18.0	35.5 11.1 -19.1	41.8 31.2 -1.6
39.9 -21.5 -16.2	32.6 0.7 -23.3	31.9 26.3 -16.0	39.2 -18.1 -22.0	30.4 6.8 -23.7	34.3 34.6 -10.7	36.6 -10.8 -22.5	28.2 13.9 -23.9	36.0 39.1 -2.0
69.9 28.6 13.6	87.5 -1.4 35.2	74.3 -26.1 8.4	73.1 22.7 20.5	86.6 -11.8 32.8	73.9 -23.3 1.7	77.6 15.2 25.1	81.5 -19.3 25.4	73.5 -21.1 -3.6
66.4 21.4 10.2	79.6 -1.1 26.4	69.7 -19.6 6.3	68.8 17.0 15.4	78.9 -8.8 24.6	69.3 -17.5 1.3	72.1 11.4 18.8	75.1 -14.5 19.1	69.1 -15.9 -2.7
62.9 14.3 6.8	71.6 -0.7 17.6	65.0 -13.1 4.2	64.4 11.3 10.3	71.2 -5.9 16.4	64.8 -11.7 0.8	66.7 7.6 12.6	68.6 -9.7 12.7	64.6 -10.6 -1.8
59.3 7.1 3.4	63.7 -0.4 8.8	60.4 -6.5 2.1	60.1 5.7 5.1	63.5 -2.9 8.2	60.3 -5.8 0.4	61.2 3.8 6.3	62.2 -4.8 6.4	60.2 -5.3 -0.9
55.8 0.0 0.0	55.8 0.0 0.0	55.8 0.0 0.0	55.8 0.0 0.0	55.8 0.0 0.0	55.8 0.0 0.0	55.8 0.0 0.0	55.8 0.0 0.0	55.8 0.0 0.0
50.7 -4.3 -3.2	49.3 0.1 -4.7	49.1 5.3 -3.2	50.6 -3.6 -4.4	48.8 1.4 -4.7	49.6 6.9 -2.1	50.1 -2.2 -4.5	48.4 2.8 -4.8	50.0 7.8 -0.4
45.7 -8.6 -6.5	42.8 0.3 -9.3	42.5 10.5 -6.4	45.4 -7.2 -8.8	41.9 2.7 -9.5	43.5 13.9 -4.3	44.4 -4.3 -9.0	41.0 5.6 -9.6	44.1 15.6 -0.8
40.7 -12.9 -9.7	36.3 0.4 -14.0	35.8 15.8 -9.6	40.2 -10.8 -13.2	35.0 4.1 -14.2	37.3 20.8 -6.4	38.7 -6.5 -13.5	33.6 8.3 -14.4	38.3 23.4 -1.2
35.7 -17.2 -13.0	29.8 0.6 -18.6	29.2 21.0 -12.8	35.1 -14.5 -17.6	28.1 5.4 -19.0	31.2 27.7 -8.6	33.0 -8.7 -18.0	26.2 11.1 -19.1	32.5 31.2 -1.6
64.2 35.7 17.0	86.1 -1.8 44.0	69.6 -32.7 10.5	68.2 28.3 25.7	85.1 -14.7 41.0	69.1 -29.2 2.1	73.8 18.9 31.4	78.7 -24.2 31.8	68.6 -26.4 -4.5
60.6 28.6 13.6	78.2 -1.4 35.2	65.0 -26.1 8.4	63.8 22.7 20.5	77.3 -11.8 32.8	64.6 -23.3 1.7	68.3 15.2 25.1	72.2 -19.3 25.4	64.2 -21.1 -3.6
57.1 21.4 10.2	70.3 -1.1 26.4	60.4 -19.6 6.3	59.5 17.0 15.4	69.6 -8.8 24.6	60.0 -17.5 1.3	62.8 11.4 18.8	65.8 -14.5 19.1	59.8 -15.9 -2.7
53.6 14.3 6.8	62.3 -0.7 17.6	55.7 -13.1 4.2	55.1 11.3 10.3	61.9 -5.9 16.4	55.5 -11.7 0.8	57.4 7.6 12.6	59.3 -9.7 12.7	55.3 -10.6 -1.8
50.0 7.1 3.4	54.4 -0.4 8.8	51.1 -6.5 2.1	50.8 5.7 5.1	54.2 -2.9 8.2	51.0 -5.8 0.4	51.9 3.8 6.3	52.9 -4.8 6.4	50.9 -5.3 -0.9
46.5 0.0 0.0	46.5 0.0 0.0	46.5 0.0 0.0	46.5 0.0 0.0	46.5 0.0 0.0	46.5 0.0 0.0	46.5 0.0 0.0	46.5 0.0 0.0	46.5 0.0 0.0
41.4 -4.3 -3.2	40.0 0.1 -4.7	39.8 5.3 -3.2	41.3 -3.6 -4.4	39.5 1.4 -4.7	40.3 6.9 -2.1	40.8 -2.2 -4.5	39.1 2.8 -4.8	40.6 7.8 -0.4
36.4 -8.6 -6.5	33.5 0.3 -9.3	33.2 10.5 -6.4	36.1 -7.2 -8.8	32.6 2.7 -9.5	34.2 13.9 -4.3	35.1 -4.3 -9.0	31.7 5.6 -9.6	34.8 15.6 -0.8
31.4 -12.9 -9.7	27.0 0.4 -14.0	26.5 15.8 -9.6	30.9 -10.8 -13.2	25.7 4.1 -14.2	28.0 20.8 -6.4	29.4 -6.5 -13.5	24.3 8.3 -14.4	29.0 23.4 -1.2
58.4 42.8 20.4	84.8 -2.1 52.8	65.0 -39.2 12.6	63.2 34.0 30.8	83.5 -17.7 49.2	64.3 -35.0 2.5	69.9 22.7 37.7	75.8 -29.0 38.1	63.8 -31.7 -5.4
54.9 35.7 17.0	76.8 -1.8 44.0	60.3 -32.7 10.5	58.8 28.3 25.7	75.8 -14.7 41.0	59.8 -29.2 2.1	64.5 18.9 31.4	69.4 -24.2 31.8	59.3 -26.4 -4.5
51.3 28.6 13.6	68.9 -1.4 35.2	55.7 -26.1 8.4	54.5 22.7 20.5	68.0 -11.8 32.8	55.3 -23.3 1.7	59.0 15.2 25.1	62.9 -19.3 25.4	54.9 -21.1 -3.6
47.8 21.4 10.2	61.0 -1.1 26.4	51.1 -19.6 6.3	50.2 17.0 15.4	60.3 -8.8 24.6	50.7 -17.5 1.3	53.5 11.4 18.8	56.5 -14.5 19.1	50.5 -15.9 -2.7
44.2 14.3 6.8	53.0 -0.7 17.6	46.4 -13.1 4.2	45.8 11.3 10.3	52.6 -5.9 16.4	46.2 -11.7 0.8	48.1 7.6 12.6	50.0 -9.7 12.7	46.0 -10.6 -1.8
40.7 7.1 3.4	45.1 -0.4 8.8	41.8 -6.5 2.1	41.5 5.7 5.1	44.9 -2.9 8.2	41.7 -5.8 0.4	42.6 3.8 6.3	43.6 -4.8 6.4	41.6 -5.3 -0.9
37.2 0.0 0.0	37.2 0.0 0.0	37.2 0.0 0.0	37.2 0.0 0.0	37.2 0.0 0.0	37.2 0.0 0.0	37.2 0.0 0.0	37.2 0.0 0.0	37.2 0.0 0.0
32.1 -4.3 -3.2	30.7 0.1 -4.7	30.5 5.3 -3.2	32.0 -3.6 -4.4	30.2 1.4 -4.7	31.0 6.9 -2.1	31.5 -2.2 -4.5	29.8 2.8 -4.8	31.3 7.8 -0.4
27.1 -8.6 -6.5	24.2 0.3 -9.3	23.9 10.5 -6.4	26.8 -7.2 -8.8	23.3 2.7 -9.5	24.9 13.9 -4.3	25.8 -4.3 -9.0	22.4 5.6 -9.6	25.5 15.6 -0.8
52.7 50.0 23.8	83.4 -2.5 61.6	60.3 -45.7 14.7	58.2 39.7 36.0	81.9 -20.6 57.3	59.5 -40.8 2.9	66.1 26.5 43.9	72.9 -33.8 44.5	58.9 -37.0 -6.3
49.1 42.8 20.4	75.4 -2.1 52.8	55.7 -39.2 12.6	53.9 34.0 30.8	74.2 -17.7 49.2	55.0 -35.0 2.5	60.6 22.7 37.7	66.5 -29.0 38.1	54.5 -31.7 -5.4
45.6 35.7 17.0	67.5 -1.8 44.0	51.0 -32.7 10.5	49.5 28.3 25.7	66.5 -14.7 41.0	50.5 -29.2 2.1	55.2 18.9 31.4	60.1 -24.2 31.8	50.0 -26.4 -4.5
42.0 28.6 13.6	59.6 -1.4 35.2	46.4 -26.1 8.4	45.2 22.7 20.5	58.7 -11.8 32.8	45.9 -23.3 1.7	49.7 15.2 25.1	53.6 -19.3 25.4	45.6 -21.1 -3.6
38.5 21.4 10.2	51.6 -1.1 26.4	41.8 -19.6 6.3	40.9 17.0 15.4	51.0 -8.8 24.6	41.4 -17.5 1.3	44.2 11.4 18.8	47.2 -14.5 19.1	41.2 -15.9 -2.7
34.9 14.3 6.8	43.7 -0.7 17.6	37.1 -13.1 4.2	36.5 11.3 10.3	43.3 -5.9 16.4	36.9 -11.7 0.8	38.8 7.6 12.6	40.7 -9.7 12.7	36.7 -10.6 -1.8
31.4 7.1 3.4	35.8 -0.4 8.8	32.5 -6.5 2.1	32.2 5.7 5.1	35.6 -2.9 8.2	32.4 -5.8 0.4	33.3 3.8 6.3	34.3 -4.8 6.4	32.3 -5.3 -0.9
27.9 0.0 0.0	27.9 0.0 0.0	27.9 0.0 0.0	27.9 0.0 0.0	27.9 0.0 0.0	27.9 0.0 0.0	27.9 0.0 0.0	27.9 0.0 0.0	27.9 0.0 0.0
22.8 -4.3 -3.2	21.4 0.1 -4.7	21.2 5.3 -3.2	22.7 -3.6 -4.4	20.9 1.4 -4.7	21.7 6.9 -2.1	22.2 -2.2 -4.5	20.5 2.8 -4.8	22.0 7.8 -0.4
46.9 57.1 27.2	82.0 -2.8 70.4	55.6 -52.3 16.8	53.3 45.3 41.1	80.3 -23.6 65.5	54.7 -46.7 3.3	62.2 30.3 50.2	70.1 -38.7 50.8	54.0 -42.3 -7.2
43.4 50.0 23.8	74.1 -2.5 61.6	51.0 -45.7 14.7	48.9 39.7 36.0	72.6 -20.6 57.3	50.2 -40.8 2.9	56.8 26.5 43.9	63.6 -33.8 44.5	49.6 -37.0 -6.3
39.8 42.8 20.4	66.1 -2.1 52.8	46.4 -39.2 12.6	44.6 34.0 30.8	64.9 -17.7 49.2	45.7 -35.0 2.5	51.3 22.7 37.7	57.2 -29.0 38.1	45.2 -31.7 -5.4
36.3 35.7 17.0	58.2 -1.8 44.0	41.7 -32.7 10.5	40.2 28.3 25.7	57.1 -14.7 41.0	41.2 -29.2 2.1	45.8 18.9 31.4	50.7 -24.2 31.8	40.7 -26.4 -4.5
32.7 28.6 13.6	50.3 -1.4 35.2	37.1 -26.1 8.4	35.9 22.7 20.5	49.4 -11.8 32.8	36.6 -23.3 1.7	40.4 15.2 25.1	44.3 -19.3 25.4	36.3 -21.1 -3.6
29.2 21.4 10.2	42.3 -1.1 26.4	32.5 -19.6 6.3	31.6 17.0 15.4	41.7 -8.8 24.6	32.1 -17.5 1.3	34.9 11.4 18.8	37.9 -14.5 19.1	31.9 -15.9 -2.7
25.6 14.3 6.8	34.4 -0.7 17.6	27.8 -13.1 4.2	27.2 11.3 10.3	34.0 -5.9 16.4	27.6 -11.7 0.8	29.5 7.6 12.6	31.4 -9.7 12.7	27.4 -10.6 -1.8
22.1 7.1 3.4	26.5 -0.4 8.8	23.2 -6.5 2.1	22.9 5.7 5.1	26.3 -2.9 8.2	23.1 -5.8 0.4	24.0 3.8 6.3	25.0 -4.8 6.4	23.0 -5.3 -0.9
18.5 0.0 0.0	18.5 0.0 0.0	18.5 0.0 0.0	18.5 0.0 0.0	18.5 0.0 0.0	18.5 0.0 0.0	18.5 0.0 0.0	18.5 0.0 0.0	18.5 0.0 0.0
%XYZa,CIE	O:26.7 16.0 5.5	Y:62.5 71.7 14.7	L:12.6 24.6 11.2	C:13.9 20.3 48.4	V:10.0 7.9 26.2	M:28.0 15.6 23.1	N:2.5 2.6 2.9	W:78.8 82.9 90.3

%LAB*a,CIE O:47.0 55.8 34.7 Y:87.8 -12.5 76.3 L:56.6 -58.5 31.6 C:52.1 -30.6 -35.2 V:33.8 21.7 -38.7 M:46.4 64.0 -11.7 N:18.5 0.0 0.0 W:93.0 0.0 0.0

93.0	0.0	0.0	93.0	0.0	0.0	93.0	0.0	0.0	18.5	0.0	0.0	18.5	0.0	0.0	18.5	0.0	0.0						
86.9	-1.0	-4.6	86.0	4.0	-4.0	87.2	7.5	1.5	27.9	0.0	0.0	23.5	0.0	0.0	93.0	0.0	0.0						
80.8	-1.9	-9.2	78.9	7.9	-8.1	81.4	15.0	3.0	37.2	0.0	0.0	28.5	0.0	0.0	46.9	57.1	57.1						
74.7	-2.9	-13.8	71.9	11.9	-12.1	75.6	22.4	4.5	46.5	0.0	0.0	33.4	0.0	0.0	52.8	-34.4	-34.4						
68.6	-3.9	-18.3	64.9	15.8	-16.2	69.8	29.9	6.0	55.8	0.0	0.0	38.4	0.0	0.0	82.0	-2.8	-2.8						
62.4	-4.9	-22.9	57.8	19.8	-20.2	64.1	37.4	7.4	65.1	0.0	0.0	43.4	0.0	0.0	41.0	1.1	1.1						
56.3	-5.8	-27.5	50.8	23.7	-24.2	58.3	44.9	8.9	74.4	0.0	0.0	48.3	0.0	0.0	55.6	-52.3	-52.3						
50.2	-6.8	-32.1	43.8	27.7	-28.3	52.5	52.3	10.4	83.7	0.0	0.0	53.3	0.0	0.0	39.8	42.1	42.1						
44.1	-7.8	-36.7	36.7	31.6	-32.3	46.7	59.8	11.9	93.0	0.0	0.0	58.2	0.0	0.0									
90.3	1.9	7.4	88.9	-6.6	4.7	88.0	-4.8	-2.1	18.5	0.0	0.0	63.2	0.0	0.0									
83.7	0.0	0.0	83.7	0.0	0.0	83.7	0.0	0.0	27.9	0.0	0.0	68.2	0.0	0.0									
77.6	-1.0	-4.6	76.6	4.0	-4.0	77.9	7.5	1.5	37.2	0.0	0.0	73.1	0.0	0.0									
71.5	-1.9	-9.2	69.6	7.9	-8.1	72.1	15.0	3.0	46.5	0.0	0.0	78.1	0.0	0.0									
65.4	-2.9	-13.8	62.6	11.9	-12.1	66.3	22.4	4.5	55.8	0.0	0.0	83.1	0.0	0.0									
59.3	-3.9	-18.3	55.6	15.8	-16.2	60.5	29.9	6.0	65.1	0.0	0.0	88.0	0.0	0.0									
53.1	-4.9	-22.9	48.5	19.8	-20.2	54.8	37.4	7.4	74.4	0.0	0.0	93.0	0.0	0.0									
47.0	-5.8	-27.5	41.5	23.7	-24.2	49.0	44.9	8.9	83.7	0.0	0.0	18.5	0.0	0.0									
40.9	-6.8	-32.1	34.5	27.7	-28.3	43.2	52.3	10.4	93.0	0.0	0.0	23.5	0.0	0.0									
87.5	3.8	14.8	84.9	-13.2	9.3	83.1	-9.6	-4.1	18.5	0.0	0.0	28.5	0.0	0.0									
81.0	1.9	7.4	79.6	-6.6	4.7	78.7	-4.8	-2.1	27.9	0.0	0.0	33.4	0.0	0.0									
74.4	0.0	0.0	74.4	0.0	0.0	74.4	0.0	0.0	37.2	0.0	0.0	38.4	0.0	0.0									
68.3	-1.0	-4.6	67.3	4.0	-4.0	68.6	7.5	1.5	46.5	0.0	0.0	43.4	0.0	0.0									
62.2	-1.9	-9.2	60.3	7.9	-8.1	62.8	15.0	3.0	55.8	0.0	0.0	48.3	0.0	0.0									
56.1	-2.9	-13.8	53.3	11.9	-12.1	57.0	22.4	4.5	65.1	0.0	0.0	53.3	0.0	0.0									
49.9	-3.9	-18.3	46.2	15.8	-16.2	51.2	29.9	6.0	74.4	0.0	0.0	58.2	0.0	0.0									
43.8	-4.9	-22.9	39.2	19.8	-20.2	45.4	37.4	7.4	83.7	0.0	0.0	63.2	0.0	0.0									
37.7	-5.8	-27.5	32.2	23.7	-24.2	39.7	44.9	8.9	93.0	0.0	0.0	68.2	0.0	0.0									
84.8	5.7	22.3	80.8	-19.8	14.0	78.1	-14.4	-6.2	18.5	0.0	0.0	73.1	0.0	0.0									
78.2	3.8	14.8	75.6	-13.2	9.3	73.8	-9.6	-4.1	27.9	0.0	0.0	78.1	0.0	0.0									
71.7	1.9	7.4	70.3	-6.6	4.7	69.4	-4.8	-2.1	37.2	0.0	0.0	83.1	0.0	0.0									
65.1	0.0	0.0	65.1	0.0	0.0	65.1	0.0	0.0	46.5	0.0	0.0	88.0	0.0	0.0									
59.0	-1.0	-4.6	58.0	4.0	-4.0	59.3	7.5	1.5	55.8	0.0	0.0	93.0	0.0	0.0									
52.9	-1.9	-9.2	51.0	7.9	-8.1	53.5	15.0	3.0	65.1	0.0	0.0	18.5	0.0	0.0									
46.7	-2.9	-13.8	44.0	11.9	-12.1	47.7	22.4	4.5	74.4	0.0	0.0	23.5	0.0	0.0									
40.6	-3.9	-18.3	36.9	15.8	-16.2	41.9	29.9	6.0	83.7	0.0	0.0	28.5	0.0	0.0									
34.5	-4.9	-22.9	29.9	19.8	-20.2	36.1	37.4	7.4	93.0	0.0	0.0	33.4	0.0	0.0									
82.1	7.6	29.7	76.8	-26.3	18.6	73.2	-19.2	-8.3				38.4	0.0	0.0									
75.5	5.7	22.3	71.5	-19.8	14.0	68.8	-14.4	-6.2				43.4	0.0	0.0									
68.9	3.8	14.8	66.3	-13.2	9.3	64.5	-9.6	-4.1				48.3	0.0	0.0									
62.3	1.9	7.4	61.0	-6.6	4.7	60.1	-4.8	-2.1				53.3	0.0	0.0									
55.8	0.0	0.0	55.8	0.0	0.0	55.8	0.0	0.0				58.2	0.0	0.0									
49.7	-1.0	-4.6	48.7	4.0	-4.0	50.0	7.5	1.5				63.2	0.0	0.0									
43.6	-1.9	-9.2	41.7	7.9	-8.1	44.2	15.0	3.0				68.2	0.0	0.0									
37.4	-2.9	-13.8	34.7	11.9	-12.1	38.4	22.4	4.5				73.1	0.0	0.0									
31.3	-3.9	-18.3	27.6	15.8	-16.2	32.6	29.9	6.0				78.1	0.0	0.0									
79.4	9.5	37.1	72.7	-32.9	23.3	68.2	-24.0	-10.3				83.1	0.0	0.0									
72.8	7.6	29.7	67.5	-26.3	18.6	63.9	-19.2	-8.3				88.0	0.0	0.0									
66.2	5.7	22.3	62.2	-19.8	14.0	59.5	-14.4	-6.2				93.0	0.0	0.0									
59.6	3.8	14.8	57.0	-13.2	9.3	55.2	-9.6	-4.1				18.5	0.0	0.0									
53.0	1.9	7.4	51.7	-6.6	4.7	50.8	-4.8	-2.1				23.5	0.0	0.0									
46.5	0.0	0.0	46.5	0.0	0.0	46.5	0.0	0.0				28.5	0.0	0.0									
40.4	-1.0	-4.6	39.4	4.0	-4.0	40.7	7.5	1.5				33.4	0.0	0.0									
34.2	-1.9	-9.2	32.4	7.9	-8.1	34.9	15.0	3.0				38.4	0.0	0.0									
28.1	-2.9	-13.8	25.4	11.9	-12.1	29.1	22.4	4.5				43.4	0.0	0.0									
76.7	11.4	44.5	68.7	-39.5	27.9	63.3	-28.8	-12.4				48.3	0.0	0.0									
70.1	9.5	37.1	63.4	-32.9	23.3	58.9	-24.0	-10.3				53.3	0.0	0.0									
63.5	7.6	29.7	58.2	-26.3	18.6	54.6	-19.2	-8.3				58.2	0.0	0.0									
56.9	5.7	22.3	52.9	-19.8	14.0	50.2	-14.4	-6.2				63.2	0.0	0.0									
50.3	3.8	14.8	47.7	-13.2	9.3	45.9	-9.6	-4.1				68.2	0.0	0.0									
43.7	1.9	7.4	42.4	-6.6	4.7	41.5	-4.8	-2.1				73.1	0.0	0.0									
37.2	0.0	0.0	37.2	0.0	0.0	37.2	0.0	0.0				78.1	0.0	0.0									
31.0	-1.0	-4.6	30.1	4.0	-4.0	31.4	7.5	1.5				83.1	0.0	0.0									
24.9	-1.9	-9.2	23.1	7.9	-8.1	25.6	15.0	3.0				88.0	0.0	0.0									
73.9	13.3	52.0	64.6	-46.1	32.6	58.3	-33.6	-14.4				93.0	0.0	0.0									
67.4	11.4	44.5	59.4	-39.5	27.9	54.0	-28.8	-12.4															
60.8	9.5	37.1	54.1	-32.9	23.3	49.6	-24.0	-10.3															
54.2	7.6	29.7	48.9	-26.3	18.6	45.3	-19.2	-8.3															
47.6	5.7	22.3	43.6	-19.8	14.0	40.9	-14.4	-6.2															
41.0	3.8	14.8	38.4	-13.2	9.3	36.6	-9.6	-4.1															
34.4	1.9	7.4	33.1	-6.6	4.7	32.2	-4.8	-2.1															
27.9	0.0	0.0	27.9	0.0	0.0	27.9	0.0	0.0															
21.7	-1.0	-4.6	20.8	4.0	-4.0	22.1	7.5	1.5															
71.2	15.2	59.4	60.6	-52.7	37.2	53.4	-38.4	-16.5															
64.6	13.3	52.0	55.3	-46.1	32.6	49.0	-33.6	-14.4															
58.0	11.4	44.5	50.1	-39.5	27.9	44.7	-28.8	-12.4															
51.5	9.5	37.1	44.8	-32.9	23.3	40.3	-24.0	-10.3															
44.9	7.6	29.7	39.6	-26.3	18.6	36.0	-19.2	-8.3															
38.3	5.7	22.3	34.3	-19.8	14.0	31.6	-14.4	-6.2															
31.7	3.8	14.8	29.1	-13.2	9.3	27.3	-9.6	-4.1															
25.1	1.9	7.4	23.8	-6.6	4.7	22.9	-4.8	-2.1															
18.5	0.0	0.0	18.5	0.0	0.0	18.5	0.0	0.0															

%XYZa,CIE O:26.7 16.0 5.5 Y:62.5 71.7 14.7 L:12.6 24.6 11.2 C:13.9 20.3 48.4 V:10.0 7.9 26.2 M:28.0 15.6 23.1 N:2.5 2.6 2.9 W:78.8 82.9 90.3

%LAB*a,ICC	O:51.1 59.4 37.0	Y:94.5 -13.4 81.2	L:61.3 -62.2 33.6	C:56.5 -32.5 -37.4	V:37.0 23.1 -41.1	M:50.4 68.1 -12.4	N:20.8 0.0 0.0	W:100.0 0.0 0.0
100.0 0.0 0.0	100.0 0.0 0.0	100.0 0.0 0.0	100.0 0.0 0.0	100.0 0.0 0.0	100.0 0.0 0.0	100.0 0.0 0.0	100.0 0.0 0.0	100.0 0.0 0.0
94.6 -4.1 -4.7	92.1 2.9 -5.1	93.8 8.5 -1.6	93.9 -2.1 -4.8	92.4 4.0 -4.4	93.8 8.2 0.0	93.3 -0.5 -4.9	92.8 5.2 -3.7	93.8 8.0 1.5
89.1 -8.1 -9.4	84.2 5.8 -10.3	87.6 17.0 -3.1	87.7 -4.2 -9.6	84.9 8.0 -8.9	87.6 16.5 0.1	86.6 -1.0 -9.8	85.6 10.3 -7.4	87.7 15.9 3.0
83.7 -12.2 -14.0	76.4 8.7 -15.4	81.4 25.5 -4.7	81.6 -6.2 -14.4	77.3 12.0 -13.3	81.5 24.7 0.1	79.9 -1.5 -14.7	78.4 15.5 -11.1	81.5 23.9 4.6
78.3 -16.3 -18.7	68.5 11.5 -20.6	75.2 34.0 -6.2	75.5 -8.3 -19.2	69.8 15.9 -17.8	75.3 32.9 0.1	73.3 -2.0 -19.7	71.2 20.7 -14.8	75.4 31.9 6.1
72.8 -20.3 -23.4	60.6 14.4 -25.7	69.0 42.6 -7.8	69.3 -10.4 -24.1	62.2 19.9 -22.2	69.1 41.2 0.2	66.6 -2.5 -24.6	64.0 25.8 -18.4	69.2 39.9 7.6
67.4 -24.4 -28.1	52.7 17.3 -30.9	62.8 51.1 -9.3	63.2 -12.5 -28.9	54.7 23.9 -26.7	62.9 49.4 0.2	59.9 -3.0 -29.5	56.8 31.0 -22.1	63.0 47.8 9.1
62.0 -28.5 -32.7	44.8 20.2 -36.0	56.6 59.6 -10.9	57.1 -14.6 -33.7	47.1 27.9 -31.1	56.7 57.6 0.2	53.2 -3.5 -34.4	49.6 36.2 -25.8	56.9 55.8 10.6
56.5 -32.5 -37.4	37.0 23.1 -41.1	50.4 68.1 -12.4	51.0 -16.7 -38.5	39.6 31.9 -35.5	50.6 65.9 0.3	46.5 -4.0 -39.3	42.4 41.3 -29.5	50.7 63.8 12.1
93.9 7.4 4.6	99.3 -1.7 10.1	95.2 -7.8 4.2	95.2 5.2 6.0	98.1 -3.5 8.4	95.0 -6.5 1.0	96.4 3.2 7.2	97.1 -5.0 7.0	94.8 -5.6 -1.0
90.1 0.0 0.0	90.1 0.0 0.0	90.1 0.0 0.0	90.1 0.0 0.0	90.1 0.0 0.0	90.1 0.0 0.0	90.1 0.0 0.0	90.1 0.0 0.0	90.1 0.0 0.0
84.7 -4.1 -4.7	82.2 2.9 -5.1	83.9 8.5 -1.6	84.0 -2.1 -4.8	82.5 4.0 -4.4	83.9 8.2 0.0	83.4 -0.5 -4.9	82.9 5.2 -3.7	83.9 8.0 1.5
79.2 -8.1 -9.4	74.3 5.8 -10.3	77.7 17.0 -3.1	77.8 -4.2 -9.6	75.0 8.0 -8.9	77.7 16.5 0.1	76.7 -1.0 -9.8	75.7 10.3 -7.4	77.8 15.9 3.0
73.8 -12.2 -14.0	66.5 8.7 -15.4	71.5 25.5 -4.7	71.7 -6.2 -14.4	67.4 12.0 -13.3	71.6 24.7 0.1	70.0 -1.5 -14.7	68.5 15.5 -11.1	71.6 23.9 4.6
68.4 -16.3 -18.7	58.6 11.5 -20.6	65.3 34.0 -6.2	65.6 -8.3 -19.2	59.9 15.9 -17.8	65.4 32.9 0.1	63.3 -2.0 -19.7	61.3 20.7 -14.8	65.5 31.9 6.1
62.9 -20.3 -23.4	50.7 14.4 -25.7	59.1 42.6 -7.8	59.4 -10.4 -24.1	52.3 19.9 -22.2	59.2 41.2 0.2	56.7 -2.5 -24.6	54.1 25.8 -18.4	59.3 39.9 7.6
57.5 -24.4 -28.1	42.8 17.3 -30.9	52.9 51.1 -9.3	53.3 -12.5 -28.9	44.8 23.9 -26.7	53.0 49.4 0.2	50.0 -3.0 -29.5	46.9 31.0 -22.1	53.1 47.8 9.1
52.1 -28.5 -32.7	34.9 20.2 -36.0	46.7 59.6 -10.9	47.2 -14.6 -33.7	37.2 27.9 -31.1	46.8 57.6 0.2	43.3 -3.5 -34.4	39.7 36.2 -25.8	47.0 55.8 10.6
87.8 14.8 9.2	98.6 -3.3 20.3	90.3 -15.6 8.4	90.4 10.4 11.9	96.2 -6.9 16.8	89.9 -12.9 2.1	92.8 6.5 14.3	94.2 -9.9 13.9	89.6 -11.2 -2.0
84.0 7.4 4.6	89.4 -1.7 10.1	85.3 -7.8 4.2	85.3 5.2 6.0	88.2 -3.5 8.4	85.0 -6.5 1.0	86.5 3.2 7.2	87.2 -5.0 7.0	84.9 -5.6 -1.0
80.2 0.0 0.0	80.2 0.0 0.0	80.2 0.0 0.0	80.2 0.0 0.0	80.2 0.0 0.0	80.2 0.0 0.0	80.2 0.0 0.0	80.2 0.0 0.0	80.2 0.0 0.0
74.8 -4.1 -4.7	72.3 2.9 -5.1	74.0 8.5 -1.6	74.1 -2.1 -4.8	72.6 4.0 -4.4	74.0 8.2 0.0	73.5 -0.5 -4.9	73.0 5.2 -3.7	74.0 8.0 1.5
69.3 -8.1 -9.4	64.4 5.8 -10.3	67.8 17.0 -3.1	67.9 -4.2 -9.6	65.1 8.0 -8.9	67.8 16.5 0.1	66.8 -1.0 -9.8	65.8 10.3 -7.4	67.9 15.9 3.0
63.9 -12.2 -14.0	56.6 8.7 -15.4	61.6 25.5 -4.7	61.8 -6.2 -14.4	57.5 12.0 -13.3	61.7 24.7 0.1	60.1 -1.5 -14.7	58.6 15.5 -11.1	61.7 23.9 4.6
58.5 -16.3 -18.7	48.7 11.5 -20.6	55.4 34.0 -6.2	55.7 -8.3 -19.2	50.0 15.9 -17.8	55.5 32.9 0.1	53.4 -2.0 -19.7	51.4 20.7 -14.8	55.6 31.9 6.1
53.0 -20.3 -23.4	40.8 14.4 -25.7	49.2 42.6 -7.8	49.5 -10.4 -24.1	42.4 19.9 -22.2	49.3 41.2 0.2	46.8 -2.5 -24.6	44.2 25.8 -18.4	49.4 39.9 7.6
47.6 -24.4 -28.1	32.9 17.3 -30.9	43.0 51.1 -9.3	43.4 -12.5 -28.9	34.9 23.9 -26.7	43.1 49.4 0.2	40.1 -3.0 -29.5	37.0 31.0 -22.1	43.2 47.8 9.1
81.7 22.3 13.9	97.9 -5.0 30.4	85.5 -23.3 12.6	85.6 15.7 17.9	94.3 -10.4 25.2	84.9 -19.4 3.1	89.1 9.7 21.5	91.2 -14.9 20.9	84.4 -16.8 -3.1
77.9 14.8 9.2	88.7 -3.3 20.3	80.4 -15.6 8.4	80.5 10.4 11.9	86.3 -6.9 16.8	80.0 -12.9 2.1	82.9 6.5 14.3	84.3 -9.9 13.9	79.7 -11.2 -2.0
74.1 7.4 4.6	79.5 -1.7 10.1	75.4 -7.8 4.2	75.4 5.2 6.0	78.3 -3.5 8.4	75.1 -6.5 1.0	76.6 3.2 7.2	77.3 -5.0 7.0	75.0 -5.6 -1.0
70.3 0.0 0.0	70.3 0.0 0.0	70.3 0.0 0.0	70.3 0.0 0.0	70.3 0.0 0.0	70.3 0.0 0.0	70.3 0.0 0.0	70.3 0.0 0.0	70.3 0.0 0.0
64.9 -4.1 -4.7	62.4 2.9 -5.1	64.1 8.5 -1.6	64.2 -2.1 -4.8	62.7 4.0 -4.4	64.1 8.2 0.0	63.6 -0.5 -4.9	63.1 5.2 -3.7	64.1 8.0 1.5
59.4 -8.1 -9.4	54.5 5.8 -10.3	57.9 17.0 -3.1	58.0 -4.2 -9.6	55.2 8.0 -8.9	57.9 16.5 0.1	56.9 -1.0 -9.8	55.9 10.3 -7.4	58.0 15.9 3.0
54.0 -12.2 -14.0	46.7 8.7 -15.4	51.7 25.5 -4.7	51.9 -6.2 -14.4	47.6 12.0 -13.3	51.8 24.7 0.1	50.2 -1.5 -14.7	48.7 15.5 -11.1	51.8 23.9 4.6
48.6 -16.3 -18.7	38.8 11.5 -20.6	45.5 34.0 -6.2	45.8 -8.3 -19.2	40.1 15.9 -17.8	45.6 32.9 0.1	43.5 -2.0 -19.7	41.5 20.7 -14.8	45.7 31.9 6.1
43.1 -20.3 -23.4	30.9 14.4 -25.7	39.3 42.6 -7.8	39.6 -10.4 -24.1	32.5 19.9 -22.2	39.4 41.2 0.2	36.9 -2.5 -24.6	34.3 25.8 -18.4	39.5 39.9 7.6
75.5 29.7 18.5	97.2 -6.7 40.6	80.7 -31.1 16.8	80.8 20.9 23.8	92.4 -13.9 33.6	79.8 -25.8 4.1	85.5 13.0 28.6	88.3 -19.8 27.8	79.3 -22.4 -4.1
71.7 22.3 13.9	88.0 -5.0 30.4	75.6 -23.3 12.6	75.7 15.7 17.9	84.4 -10.4 25.2	74.9 -19.4 3.1	79.2 9.7 21.5	81.3 -14.9 20.9	74.5 -16.8 -3.1
68.0 14.8 9.2	78.8 -3.3 20.3	70.5 -15.6 8.4	70.6 10.4 11.9	76.4 -6.9 16.8	70.1 -12.9 2.1	72.9 6.5 14.3	74.4 -9.9 13.9	69.8 -11.2 -2.0
64.2 7.4 4.6	69.6 -1.7 10.1	65.5 -7.8 4.2	65.5 5.2 6.0	68.4 -3.5 8.4	65.2 -6.5 1.0	66.7 3.2 7.2	67.4 -5.0 7.0	65.1 -5.6 -1.0
60.4 0.0 0.0	60.4 0.0 0.0	60.4 0.0 0.0	60.4 0.0 0.0	60.4 0.0 0.0	60.4 0.0 0.0	60.4 0.0 0.0	60.4 0.0 0.0	60.4 0.0 0.0
55.0 -4.1 -4.7	52.5 2.9 -5.1	54.2 8.5 -1.6	54.3 -2.1 -4.8	52.8 4.0 -4.4	54.2 8.2 0.0	53.7 -0.5 -4.9	53.2 5.2 -3.7	54.2 8.0 1.5
49.5 -8.1 -9.4	44.6 5.8 -10.3	48.0 17.0 -3.1	48.1 -4.2 -9.6	45.3 8.0 -8.9	48.0 16.5 0.1	47.0 -1.0 -9.8	46.0 10.3 -7.4	48.1 15.9 3.0
44.1 -12.2 -14.0	36.7 8.7 -15.4	41.8 25.5 -4.7	42.0 -6.2 -14.4	37.7 12.0 -13.3	41.8 24.7 0.1	40.3 -1.5 -14.7	38.8 15.5 -11.1	41.9 23.9 4.6
38.6 -16.3 -18.7	28.9 11.5 -20.6	35.6 34.0 -6.2	35.9 -8.3 -19.2	30.2 15.9 -17.8	35.7 32.9 0.1	33.6 -2.0 -19.7	31.6 20.7 -14.8	35.8 31.9 6.1
69.4 37.1 23.1	96.6 -8.3 50.7	75.8 -38.9 21.0	76.0 26.1 29.8	90.5 -17.3 42.0	74.8 -32.3 5.1	81.9 16.2 35.8	85.4 -24.8 34.8	74.1 -28.0 -5.1
65.6 29.7 18.5	87.3 -6.7 40.6	70.8 -31.1 16.8	70.9 20.9 23.8	82.5 -13.9 33.6	69.9 -25.8 4.1	75.6 13.0 28.6	78.4 -19.8 27.8	69.3 -22.4 -4.1
61.8 22.3 13.9	78.1 -5.0 30.4	65.7 -23.3 12.6	65.8 15.7 17.9	74.5 -10.4 25.2	65.0 -19.4 3.1	69.3 9.7 21.5	71.4 -14.9 20.9	64.6 -16.8 -3.1
58.1 14.8 9.2	68.9 -3.3 20.3	60.6 -15.6 8.4	60.7 10.4 11.9	66.5 -6.9 16.8	60.2 -12.9 2.1	63.0 6.5 14.3	64.5 -9.9 13.9	59.9 -11.2 -2.0
54.3 7.4 4.6	59.7 -1.7 10.1	55.5 -7.8 4.2	55.6 5.2 6.0	58.5 -3.5 8.4	55.3 -6.5 1.0	56.8 3.2 7.2	57.5 -5.0 7.0	55.2 -5.6 -1.0
50.5 0.0 0.0	50.5 0.0 0.0	50.5 0.0 0.0	50.5 0.0 0.0	50.5 0.0 0.0	50.5 0.0 0.0	50.5 0.0 0.0	50.5 0.0 0.0	50.5 0.0 0.0
45.0 -4.1 -4.7	42.6 2.9 -5.1	44.3 8.5 -1.6	44.3 -2.1 -4.8	42.9 4.0 -4.4	44.3 8.2 0.0	43.8 -0.5 -4.9	43.3 5.2 -3.7	44.3 8.0 1.5
39.6 -8.1 -9.4	34.7 5.8 -10.3	38.1 17.0 -3.1	38.2 -4.2 -9.6	35.4 8.0 -8.9	38.1 16.5 0.1	37.1 -1.0 -9.8	36.1 10.3 -7.4	38.2 15.9 3.0
34.2 -12.2 -14.0	26.8 8.7 -15.4	31.9 25.5 -4.7	32.1 -6.2 -14.4	27.8 12.0 -13.3	31.9 24.7 0.1	30.4 -1.5 -14.7	28.9 15.5 -11.1	32.0 23.9 4.6
63.3 44.5 27.7	95.9 -10.0 60.9	71.0 -46.7 25.2	71.2 31.3 35.7	88.6 -20.8 50.4	69.7 -38.7 6.2	78.3 19.5 43.0	82.5 -29.7 41.7	68.9 -33.6 -6.1
59.5 37.1 23.1	86.6 -8.3 50.7	65.9 -38.9 21.0	66.1 26.1 29.8	80.6 -17.3 42.0	64.8 -32.3 5.1	72.0 16.2 35.8	75.5 -24.8 34.8	64.2 -28.0 -5.1
55.7 29.7 18.5	77.4 -6.7 40.6	60.9 -31.1 16.8	61.0 20.9 23.8	72.6 -13.9 33.6	60.0 -25.8 4.1	65.7 13.0 28.6	68.5 -19.8 27.8	59.4 -22.4 -4.1
51.9 22.3 13.9	68.2 -5.0 30.4	55.8 -23.3 12.6	55.9 15.7 17.9	64.6 -10.4 25.2	55.1 -19.4 3.1	59.4 9.7 21.5	61.5 -14.9 20.9	54.7 -16.8 -3.1
48.2 14.8 9.2	59.0 -3.3 20.3	50.7 -15.6 8.4	50.8 10.4 11.9	56.6 -6.9 16.8	50.3 -12.9 2.1	53.1 6.5 14.3	54.5 -9.9 13.9	50.0 -11.2 -2.0
44.4 7.4 4.6	49.8 -1.7 10.1	45.6 -7.8 4.2	45.7 5.2 6.0	48.6 -3.5 8.4	45.4 -6.5 1.0	46.9 3.2 7.2	47.6 -5.0 7.0	45.3 -5.6 -1.0
40.6 0.0 0.0	40.6 0.0 0.0	40.6 0.0 0.0	40.6 0.0 0.0	40.6 0.0 0.0	40.6 0.0 0.0	40.6 0.0 0.0	40.6 0.0 0.0	40.6 0.0 0.0
35.1 -4.1 -4.7	32.7 2.9 -5.1	34.4 8.5 -1.6	34.4 -2.1 -4.8	33.0 4.0 -4.4	34.4 8.2 0.0	33.9 -0.5 -4.9	33.4 5.2 -3.7	34.4 8.0 1.5
29.7 -8.1 -9.4	24.8 5.8 -10.3	28.2 17.0 -3.1	28.3 -4.2 -9.6	25.5 8.0 -8.9	28.2 16.5 0.1	27.2 -1.0 -9.8	26.2 10.3 -7.4	28.3 15.9 3.0
57.2 52.0 32.3	95.2 -11.7 71.0	66.2 -54.5 29.4	66.4 36.6 41.7	86.6 -24.3 58.8	64.7 -45.2 7.2	74.6 22.7 50.1	79.6 -34.7 48.7	63.7 -39.2 -7.1
53.4 44.5 27.7	86.0 -10.0 60.9	61.1 -46.7 25.2	61.3 31.3 35.7	78.6 -20.8 50.4	59.8 -38.7 6.2	68.4 19.5 43.0	72.6 -29.7 41.7	59.0 -33.6 -6.1
49.6 37.1 23.1	76.7 -8.3 50.7	56.0 -38.9 21.0	56.2 26.1 29.8	70.7 -17.3 42.0	54.9 -32.3 5.1	62.1 16.2 35.8	65.6 -24.8 34.8	54.3 -28.0 -5.1
45.8 29.7 18.5	67.5 -6.7 40.6	50.9 -31.1 16.8	51.1 20.9 23.8	62.7 -13.9 33.6	50.1 -25.8 4.1	55.8 13.0 28.6	58.6 -19.8 27.8	49.5 -22.4 -4.1
42.0 22.3 13.9	58.3 -5.0 30.4	45.9 -23.3 12.6	46.0 15.7 17.9	54.7 -10.4 25.2	45.2 -19.4 3.1	49.5 9.7 21.5	51.6 -14.9 20.9	44.8 -16.8 -3.1
38.2 14.8 9.2	49.1 -3.3 20.3	40.8 -15.6 8.4	40.9 10.4 11.9	46.7 -6.9 16.8	40.4 -12.9 2.1	43.2 6.5 14.3	44.6 -9.9 13.9	40.1 -11.2 -2.0
34.5 7.4 4.6	39.9 -1.7 10.1	35.7 -7.8 4.2	35.8 5.2 6.0	38.7 -3.5 8.4	35.5 -6.5 1.0	37.0 3.2 7.2	37.7 -5.0 7.0	35.4 -5.6 -1.0
30.7 0.0 0.0	30.7 0.0 0.0	30.7 0.0 0.0	30.7 0.0 0.0	30.7 0.0 0.0	30.7 0.0 0.0	30.7 0.0 0.0	30.7 0.0 0.0	30.7 0.0 0.0
25.2 -4.1 -4.7	22.8 2.9 -5.1	24.5 8.5 -1.6	24.5 -2.1 -4.8	23.1 4.0 -4.4	24.5 8.2 0.0	24.0 -0.5 -4.9	23.5 5.2 -3.7	24.5 8.0 1.5
51.1 59.4 37.0	94.5 -13.4 81.2	61.3 -62.2 33.6	61.6 41.8 47.7	84.7 -27.7 67.2	59.6 -51.6 8.2	71.0 26.0 57.3	76.6 -39.6 55.6	58.5 -44.8 -8.1
47.3 52.0 32.3	85.3 -11.7 71.0	56.2 -54.5 29.4	56.5 36.6 41.7	76.7 -24.3 58.8	54.8 -45.2 7.2	64.7 22.7 50.1	69.7 -34.7 48.7	53.8 -39.2 -7.1
43.5 44.5 27.7	76.1 -10.0 60.9	51.2 -46.7 25.2	51.4 31.3 35.7	68.7 -20.8 50.4	49.9 -38.7 6.1	58.5 19.5 43.0	62.7 -29.7 41.7	49.1 -33.6 -6.1
39.7 37.1 23.1	66.8 -8.3 50.7	46.1 -38.9 21.0	46.3 26.1 29.8	60.7 -17.3 42.0	45.0 -32.3 5.1	52.2 16.2 35.8	55.7 -24.8 34.8	44.4 -28.0 -5.1
35.9 29.7 18.5	57.6 -6.7 40.6	41.0 -31.1 16.8	41.2 20.9 23.8	52.8 -13.9 33.6	40.2 -25.8 4.1	45.9 13.0 28.6	48.7 -19.8 27.8	39.6 -22.4 -4.1
32.1 22.3 13.9	48.4 -5.0 30.4	36.0 -23.3 12.6	36.1 15.7 17.9	44.8 -10.4 25.2	35.3 -19.4 3.1	39.6 9.7 21.5	41.7 -14.9 20.9	34.9 -16.8 -3.1
28.3 14.8 9.2	39.2 -3.3 20.3	30.9 -15.6 8.4	31.0 10.4 11.9	36.8 -6.9 16.8	30.5 -12.9 2.0	33.3 6.5 14.3	34.7 -9.9 13.9	30.2 -11.2 -2.0
24.6 7.4 4.6	30.0 -1.7 10.1	25.8 -7.8 4.2	25.9 5.2 6.0	28.8 -3.5 8.4	25.6 -6.5 1.0	27.1 3.2 7.2	27.8 -5.0 7.0	25.5 -5.6 -1.0
20.8 0.0 0.0	20.8 0.0 0.0	20.8 0.0 0.0	20.8 0.0 0.0	20.8 0.0 0.0	20.8 0.0 0.0	20.8 0.0 0.0	20.8 0.0 0.0	20.8 0.0 0.0
%XYZa,ICC	O:32.2 19.3 6.6	Y:75.4 86.4 17.8	L:15.1 29.6 13.5	C:16.7 24.4 58.4	V:12.1 9.5 31.6	M:33.8 18.8 27.8	N:3.0 3.2 3.5	W:95.1 100.0 108.9

%LAB*a,ICC O:51.1 59.4 37.0 Y:94.5 -13.4 81.2 L:61.3 -62.2 33.6 C:56.5 -32.5 -37.4 V:37.0 23.1 -41.1 M:50.4 68.1 -12.4 N:20.8 0.0 0.0 W:100.0 0.0 0.0

100.0	0.0	0.0	100.0	0.0	0.0	100.0	0.0	0.0	20.8	0.0	0.0	20.8	0.0	0.0	20.8	0.0	0.0												
92.8	1.0	-5.0	93.2	6.6	-2.8	93.9	7.7	3.0	30.7	0.0	0.0	26.1	0.0	0.0	100.0	0.0	0.0												
85.5	2.1	-10.0	86.4	13.2	-5.6	87.7	15.4	6.0	40.6	0.0	0.0	31.3	0.0	0.0	51.1	59.4	37.0												
78.3	3.1	-15.1	79.7	19.7	-8.4	81.6	23.1	9.0	50.5	0.0	0.0	36.6	0.0	0.0	56.5	-32.5	-37.4												
71.1	4.2	-20.1	72.9	26.3	-11.1	75.4	30.8	12.0	60.4	0.0	0.0	41.9	0.0	0.0	94.5	-13.4	81.2												
63.8	5.2	-25.1	66.1	32.9	-13.9	69.3	38.5	15.1	70.3	0.0	0.0	47.2	0.0	0.0	37.0	23.1	-41.1												
56.6	6.3	-30.1	59.3	39.5	-16.7	63.2	46.2	18.1	80.2	0.0	0.0	52.5	0.0	0.0	61.3	-62.2	33.6												
49.4	7.3	-35.1	52.6	46.1	-19.5	57.0	54.0	21.1	90.1	0.0	0.0	57.7	0.0	0.0	50.4	68.1	-12.4												
42.2	8.3	-40.2	45.8	52.7	-22.3	50.9	61.7	24.1	100.0	0.0	0.0	63.0	0.0	0.0															
97.6	1.1	8.5	96.1	-6.3	5.6	94.7	-4.9	-2.8	20.8	0.0	0.0	68.3	0.0	0.0															
90.1	0.0	0.0	90.1	0.0	0.0	90.1	0.0	0.0	30.7	0.0	0.0	73.6	0.0	0.0															
82.9	1.0	-5.0	83.3	6.6	-2.8	84.0	7.7	3.0	40.6	0.0	0.0	78.9	0.0	0.0															
75.6	2.1	-10.0	76.5	13.2	-5.6	77.8	15.4	6.0	50.5	0.0	0.0	84.2	0.0	0.0															
68.4	3.1	-15.1	69.8	19.7	-8.4	71.7	23.1	9.0	60.4	0.0	0.0	89.4	0.0	0.0															
61.2	4.2	-20.1	63.0	26.3	-11.1	65.5	30.8	12.0	70.3	0.0	0.0	94.7	0.0	0.0															
53.9	5.2	-25.1	56.2	32.9	-13.9	59.4	38.5	15.1	80.2	0.0	0.0	100.0	0.0	0.0															
46.7	6.3	-30.1	49.4	39.5	-16.7	53.3	46.2	18.1	90.1	0.0	0.0	20.8	0.0	0.0															
39.5	7.3	-35.1	42.7	46.1	-19.5	47.1	54.0	21.1	100.0	0.0	0.0	26.1	0.0	0.0															
95.3	2.2	16.9	92.3	-12.7	11.2	89.4	-9.7	-5.5	20.8	0.0	0.0	31.3	0.0	0.0															
87.7	1.1	8.5	86.2	-6.3	5.6	84.8	-4.9	-2.8	30.7	0.0	0.0	36.6	0.0	0.0															
80.2	0.0	0.0	80.2	0.0	0.0	80.2	0.0	0.0	40.6	0.0	0.0	41.9	0.0	0.0															
73.0	1.0	-5.0	73.4	6.6	-2.8	74.1	7.7	3.0	50.5	0.0	0.0	47.2	0.0	0.0															
65.7	2.1	-10.0	66.6	13.2	-5.6	67.9	15.4	6.0	60.4	0.0	0.0	52.5	0.0	0.0															
58.5	3.1	-15.1	59.9	19.7	-8.4	61.8	23.1	9.0	70.3	0.0	0.0	57.7	0.0	0.0															
51.3	4.2	-20.1	53.1	26.3	-11.1	55.6	30.8	12.0	80.2	0.0	0.0	63.0	0.0	0.0															
44.0	5.2	-25.1	46.3	32.9	-13.9	49.5	38.5	15.1	90.1	0.0	0.0	68.3	0.0	0.0															
36.8	6.3	-30.1	39.5	39.5	-16.7	43.4	46.2	18.1	100.0	0.0	0.0	73.6	0.0	0.0															
92.9	3.3	25.4	88.4	-19.0	16.8	84.1	-14.6	-8.3	20.8	0.0	0.0	78.9	0.0	0.0															
85.4	2.2	16.9	82.4	-12.7	11.2	79.5	-9.7	-5.5	30.7	0.0	0.0	84.2	0.0	0.0															
77.8	1.1	8.5	76.3	-6.3	5.6	74.9	-4.9	-2.8	40.6	0.0	0.0	89.4	0.0	0.0															
70.3	0.0	0.0	70.3	0.0	0.0	70.3	0.0	0.0	50.5	0.0	0.0	94.7	0.0	0.0															
63.1	1.0	-5.0	63.5	6.6	-2.8	64.2	7.7	3.0	60.4	0.0	0.0	100.0	0.0	0.0															
55.8	2.1	-10.0	56.7	13.2	-5.6	58.0	15.4	6.0	70.3	0.0	0.0	20.8	0.0	0.0															
48.6	3.1	-15.1	50.0	19.7	-8.4	51.9	23.1	9.0	80.2	0.0	0.0	26.1	0.0	0.0															
41.4	4.2	-20.1	43.2	26.3	-11.1	45.7	30.8	12.0	90.1	0.0	0.0	31.3	0.0	0.0															
34.1	5.2	-25.1	36.4	32.9	-13.9	39.6	38.5	15.1	100.0	0.0	0.0	36.6	0.0	0.0															
90.6	4.5	33.8	84.6	-25.4	22.4	78.8	-19.5	-11.1				41.9	0.0	0.0															
83.0	3.3	25.4	78.5	-19.0	16.8	74.2	-14.6	-8.3				47.2	0.0	0.0															
75.5	2.2	16.9	72.5	-12.7	11.2	69.6	-9.7	-5.5				52.5	0.0	0.0															
67.9	1.1	8.5	66.4	-6.3	5.6	65.0	-4.9	-2.8				57.7	0.0	0.0															
60.4	0.0	0.0	60.4	0.0	0.0	60.4	0.0	0.0				63.0	0.0	0.0															
53.2	1.0	-5.0	53.6	6.6	-2.8	54.2	7.7	3.0				68.3	0.0	0.0															
45.9	2.1	-10.0	46.8	13.2	-5.6	48.1	15.4	6.0				73.6	0.0	0.0															
38.7	3.1	-15.1	40.1	19.7	-8.4	42.0	23.1	9.0				78.9	0.0	0.0															
31.5	4.2	-20.1	33.3	26.3	-11.1	35.8	30.8	12.0				84.2	0.0	0.0															
88.2	5.6	42.3	80.7	-31.7	28.0	73.5	-24.3	-13.8				89.4	0.0	0.0															
80.7	4.5	33.8	74.7	-25.4	22.4	68.9	-19.5	-11.1				94.7	0.0	0.0															
73.1	3.3	25.4	68.6	-19.0	16.8	64.3	-14.6	-8.3				100.0	0.0	0.0															
65.6	2.2	16.9	62.6	-12.7	11.2	59.7	-9.7	-5.5				20.8	0.0	0.0															
58.0	1.1	8.5	56.5	-6.3	5.6	55.1	-4.9	-2.8				26.1	0.0	0.0															
50.5	0.0	0.0	50.5	0.0	0.0	50.5	0.0	0.0				31.3	0.0	0.0															
43.3	1.0	-5.0	43.7	6.6	-2.8	44.3	7.7	3.0				36.6	0.0	0.0															
36.0	2.1	-10.0	36.9	13.2	-5.6	38.2	15.4	6.0				41.9	0.0	0.0															
28.8	3.1	-15.1	30.2	19.7	-8.4	32.1	23.1	9.0				47.2	0.0	0.0															
85.9	6.7	50.7	76.8	-38.1	33.6	68.2	-29.2	-16.6				52.5	0.0	0.0															
78.3	5.6	42.3	70.8	-31.7	28.0	63.6	-24.3	-13.8				57.7	0.0	0.0															
70.8	4.5	33.8	64.8	-25.4	22.4	59.0	-19.5	-11.1				63.0	0.0	0.0															
63.2	3.3	25.4	58.7	-19.0	16.8	54.4	-14.6	-8.3				68.3	0.0	0.0															
55.7	2.2	16.9	52.7	-12.7	11.2	49.8	-9.7	-5.5				73.6	0.0	0.0															
48.1	1.1	8.5	46.6	-6.3	5.6	45.2	-4.9	-2.8				78.9	0.0	0.0															
40.6	0.0	0.0	40.6	0.0	0.0	40.6	0.0	0.0				84.2	0.0	0.0															
33.3	1.0	-5.0	33.8	6.6	-2.8	34.4	7.7	3.0				89.4	0.0	0.0															
26.1	2.1	-10.0	27.0	13.2	-5.6	28.3	15.4	6.0				94.7	0.0	0.0															
83.5	7.8	59.2	73.0	-44.4	39.2	62.9	-34.0	-19.4				100.0	0.0	0.0															
76.0	6.7	50.7	66.9	-38.1	33.6	58.3	-29.2	-16.6																					
68.4	5.6	42.3	60.9	-31.7	28.0	53.7	-24.3	-13.8																					
60.9	4.5	33.8	54.8	-25.4	22.4	49.1	-19.5	-11.1																					
53.3	3.3	25.4	48.8	-19.0	16.8	44.5	-14.6	-8.3																					
45.8	2.2	16.9	42.8	-12.7	11.2	39.9	-9.7	-5.5																					
38.2	1.1	8.5	36.7	-6.3	5.6	35.3	-4.9	-2.8																					
30.7	0.0	0.0	30.7	0.0	0.0	30.7	0.0	0.0																					
23.4	1.0	-5.0	23.9	6.6	-2.8	24.5	7.7	3.0																					
81.2	8.9	67.6	69.1	-50.7	44.8	57.6	-38.9	-22.2																					
73.6	7.8	59.2	63.1	-44.4	39.2	53.0	-34.0	-19.4																					
66.1	6.7	50.7	57.0	-38.1	33.6	48.4	-29.2	-16.6																					
58.5	5.6	42.3	51.0	-31.7	28.0	43.8	-24.3	-13.8																					
51.0	4.5	33.8	44.9	-25.4	22.4	39.2	-19.5	-11.1																					
43.4	3.3	25.4	38.9	-19.0	16.8	34.6	-14.6	-8.3																					
35.9	2.2	16.9	32.9	-12.7	11.2	30.0	-9.7	-5.5																					
28.3	1.1	8.5	26.8	-6.3	5.6	25.4	-4.9	-2.8																					
20.8	0.0	0.0	20.8	0.0	0.0	20.8	0.0	0.0																					

%XYZa,ICC O:32.2 19.3 6.6 Y:75.4 86.4 17.8 L:15.1 29.6 13.5 C:16.7 24.4 58.4 V:12.1 9.5 31.6 M:33.8 18.8 27.8 N:3.0 3.2 3.5 W:95.1 100.0 108.9

%LAB*a_8bit,CIE	O:120			Y:224			L:144			C:133			V:86			M:118			N:47			W:237		
237 128 128	237	128	128	237	128	128	237	128	128	237	128	128	237	128	128	237	128	128	237	128	128	237	128	128
224 122 124	221	128	122	220	135	124	224	123	122	219	130	122	221	137	125	223	125	122	218	132	122	222	138	127
211 117 120	204	128	116	203	141	120	211	119	117	202	131	116	206	146	123	208	122	116	199	135	116	207	148	127
199 111 116	187	129	110	186	148	116	197	114	111	184	133	110	190	155	120	194	120	111	181	139	110	193	158	126
186 106 111	171	129	104	169	155	112	184	110	105	166	135	104	174	163	117	179	117	105	162	142	103	178	168	126
173 100 107	154	129	98	152	162	107	171	105	100	149	137	98	159	172	114	165	114	99	143	146	97	163	178	125
160 95 103	138	129	92	135	168	103	158	100	94	131	138	92	143	181	112	150	111	93	124	149	91	148	188	125
147 89 99	121	129	86	119	175	99	145	96	88	113	140	86	127	190	109	136	109	88	105	153	85	133	198	124
135 84 95	105	129	80	102	182	95	131	91	83	96	142	79	112	199	106	121	106	82	87	156	79	119	208	124
222 137 132	234	128	139	225	120	131	224	135	135	233	124	138	225	121	129	227	133	136	230	122	136	225	121	127
213 128 128	213	128	128	213	128	128	213	128	128	213	128	128	213	128	128	213	128	128	213	128	128	213	128	128
201 122 124	197	128	122	196	135	124	200	123	122	196	130	122	198	137	125	199	125	122	195	132	122	199	138	127
188 117 120	180	128	116	180	141	120	187	119	117	178	131	116	182	146	123	184	122	116	176	135	116	184	148	127
175 111 116	164	129	110	163	148	116	174	114	111	160	133	110	166	155	120	170	120	111	157	139	110	169	158	126
162 106 111	147	129	104	146	155	112	161	110	105	143	135	104	151	163	117	155	117	105	138	142	103	154	168	126
149 100 107	131	129	98	129	162	107	147	105	100	125	137	98	135	172	114	141	114	99	119	146	97	139	178	125
136 95 103	114	129	92	112	168	103	134	100	94	107	138	92	119	181	112	126	111	93	100	149	91	124	188	125
124 89 99	97	129	86	95	175	99	121	96	88	90	140	86	104	190	109	112	109	88	82	153	85	110	198	124
208 146 137	230	127	151	213	111	133	212	143	141	229	120	149	213	113	129	218	138	144	222	116	144	212	114	126
199 137 132	210	128	139	201	120	131	201	135	135	209	124	138	201	121	129	204	133	136	206	122	136	201	121	127
190 128 128	190	128	128	190	128	128	190	128	128	190	128	128	190	128	128	190	128	128	190	128	128	190	128	128
177 122 124	173	128	122	173	135	124	176	123	122	172	130	122	174	137	125	175	125	122	171	132	122	175	138	127
164 117 120	157	128	116	156	141	120	163	119	117	154	131	116	158	146	123	161	122	116	152	135	116	160	148	127
151 111 116	140	129	110	139	148	116	150	114	111	137	133	110	143	155	120	146	120	111	133	139	110	145	158	126
138 106 111	123	129	104	122	155	112	137	110	105	119	135	104	127	163	117	132	117	105	114	142	103	130	168	126
126 100 107	107	129	98	105	162	107	124	105	100	101	137	98	111	172	114	117	114	99	96	146	97	116	178	125
113 95 103	90	129	92	88	168	103	110	100	94	84	138	92	96	181	112	103	111	93	77	149	91	101	188	125
193 155 141	227	127	162	201	103	136	199	150	148	225	117	159	201	106	130	208	143	152	215	109	152	200	108	125
184 146 137	206	127	151	190	111	133	188	143	141	205	120	149	189	113	129	194	138	144	199	116	144	189	114	126
175 137 132	186	128	139	178	120	131	177	135	135	186	124	138	177	121	129	180	133	136	182	122	136	177	121	127
166 128 128	166	128	128	166	128	128	166	128	128	166	128	128	166	128	128	166	128	128	166	128	128	166	128	128
153 122 124	149	128	122	149	135	124	153	123	122	148	130	122	150	137	125	151	125	122	147	132	122	151	138	127
140 117 120	133	128	116	132	141	120	140	119	117	131	131	116	135	146	123	137	122	116	128	135	116	136	148	127
127 111 116	116	129	110	115	148	116	126	114	111	113	133	110	119	155	120	122	120	111	109	139	110	121	158	126
115 106 111	100	129	104	98	155	112	113	110	105	95	135	104	103	163	117	108	117	105	91	142	103	107	168	126
102 100 107	83	129	98	81	162	107	100	105	100	78	137	98	88	172	114	93	114	99	72	146	97	92	178	125
178 165 145	223	126	173	190	95	139	186	157	154	221	113	170	188	98	130	198	147	160	208	103	161	187	101	123
169 155 141	203	127	162	178	103	136	175	150	148	201	117	159	177	106	130	184	143	152	191	109	152	176	108	125
160 146 137	183	127	151	166	111	133	164	143	141	182	120	149	165	113	129	170	138	144	175	116	144	165	114	126
151 137 132	162	128	139	154	120	131	153	135	135	162	124	138	154	121	129	156	133	136	159	122	136	154	121	127
142 128 128	142	128	128	142	128	128	142	128	128	142	128	128	142	128	128	142	128	128	142	128	128	142	128	128
129 122 124	126	128	122	125	135	124	129	123	122	125	130	122	127	137	125	128	125	122	123	132	122	127	138	127
117 117 120	109	128	116	108	141	120	116	119	117	107	131	116	111	146	123	113	122	116	105	135	116	113	148	127
104 111 116	92	129	110	91	148	116	103	114	111	89	133	110	95	155	120	99	120	111	86	139	110	98	158	126
91 106 111	76	129	104	74	155	112	89	110	105	72	135	104	80	163	117	84	117	105	67	142	103	83	168	126
164 174 150	220	126	184	178	86	141	174	164	161	217	109	180	176	91	131	188	152	168	201	97	169	175	94	122
155 165 145	199	126	173	166	95	139	163	157	154	197	113	170	165	98	130	174	147	160	184	103	161	164	101	123
146 155 141	179	127	162	154	103	136	152	150	148	178	117	159	153	106	130	160	143	152	168	109	152	152	108	125
137 146 137	159	127	151	142	111	133	141	143	141	158	120	149	142	113	129	146	138	144	151	116	144	141	114	126
128 137 132	139	128	139	130	120	131	130	135	135	138	124	138	130	121	129	132	133	136	135	122	136	130	121	127
118 128 128	118	128	128	118	128	128	118	128	128	118	128	128	118	128	128	118	128	128	118	128	128	118	128	128
106 122 124	102	128	122	102	135	124	105	123	122	101	130	122	103	137	125	104	125	122	100	132	122	104	138	127
93 117 120	85	128	116	85	141	120	92	119	117	83	131	116	87	146	123	89	122	116	81	135	116	89	148	127
80 111 116	69	129	110	68	148	116	79	114	111	65	133	110	71	155	120	75	120	111	62	139	110	74	158	126
149 183 154	216	125	196	166	78	144	161	172	167	213	105	191	164	83	131	178	157	176	193	91	177	163	87	121
140 174 150	196	126	184	154	86	141	150	164	161	193	109	180	152	91	131	164	152	168	177	97	169	151	94	122
131 165 145	176	126	173	142	95	139	139	157	154	173	113	170	141	98	130	150	147	160	160	103	161	140	101	123
122 155 141	155	127	162	130	103	136	128	150	148	154	117	159	129	106	130	137	143	152	144	109	152	129	108	125
113 146 137	135	127	151	118	111	133	117	143	141	134	120	149	118	113	129	123	138	144	128	116	144	117	114	126
104 137 132	115	128	139	107	120	131	106	135	135	114	124	138	106	121	129	109	133	136	111	122	136	106	121	127
95 128 128	95	128	128	95	128	128	95	128	128	95	128	128	95	128	128	95	128	128	95	128	128	95	128	128
82 122 124	78	128	122	78	135	124	82	123	122	77	130	122	79	137	125	80	125	122	76	132	122	80	138	127
69 117 120	62	128	116	61	141	120	68	119	117	59	131	116	63	146	123	66	122	116	57	135	116	65	148	127
134 192 158	213	125	207	154	69	147	148	179	174	209	102	201	152	76	132	168	162	184	186	85	185	150	81	120
125 183 154	192	125	196	142	78	144	137	172	167	189	105	191	140	83	131	155	157	176	170	91	177	139	87	121
116 174 150	172	126	184	130	86	141	126	164	161	169	109	180	129	91	131	141	152	168	153	97	169	128	94	122
107 165 145	152	126	173	118	95	139	115	157	154	150	113	170	117	98	130	127	147	160	137	103	161	116	101	123
98 155 141	132	127	162	106	103	136	104	150	148	130	117	159	106	106	130	113	143	152	120	109	152	105	108	125
89 146 137	111	127	151	95	111	133	93	143	141	110	120	149	94	113	129	99	138	144	104	116	144	94	114	126
80 137 132	91	128	139	83	120	131	82	135	135	91	124	138	83	121	129	85	133	136	87	122	136	82	121	127
71 128 128	71	128	128	71	128	128	71	128	128	71	128	128	71	128	128	71	128	128	71	128	128	71	128	128
58 122 124	54	128	122	54	135	124	58	123	122	53	130	122	55	137	125	57	125	122	52	132	122	56	138	127
120 201 163	209	124	218	142	61	149	136	186	181	205	98	212	140	68	132	159	167	192	179	78	193	138	74	119
111 192 158	189	125	207	130	69	147	125	179	174	185	102	201	128	76	132	145	162	184	162	85	185	126	81	120
102 183 154	169	125	196	118	78	144	114	172	167	165	105	191	117	83	131	131	157	176	146	91	177	115	87	121
92 174 150	148	126	184	106	86	141	103	164	161	146	109	180	105	91	131	117	152	168	129	97	169	104	94	122
83 165 145	128	126	173	95	95	139	92	157	154	126	113	170	93	98	130	103	147	160	113	103	161	93	101	123
74 155 141	108	127	162	83	103	136	80	150	148	106	117	159	82	106	130	89	143	152	97	109	152	81	108	125
65 146 137	88	127	151	71	111	133	69	143	141	87	120	149	70	113	129	75	138	144	80	116	144	70	114	126
56 137 132	68	128	139	59	120	131	58	135	135	67	124	138	59	121	129	61	133	136	64	122	136	59	121	127
47 128 128	47	128	128	47	128	128	47	128	128	47	128	128	47	128	128	47	128	128	47	128	128	47	128	128
%XYZa_8bit,CIE	O:68			Y:159			L:32			C:35			V:26			M:72			N:6			W:201		

%LAB*a_8bit,CIE O:120 199 172 Y:224 112 226 L:144 53 168 C:133 89 83 V:86 156 79 M:118 210 113 N:47 128 128 W:237 128 128

237	128	128	237	128	128	237	128	128	47	128	128	47	128	128	47	128	128									
222	127	122	219	133	123	222	138	130	71	128	128	60	128	128	237	128	128									
206	126	116	201	138	118	208	147	132	95	128	128	73	128	128	120	201	163									
190	124	110	183	143	112	193	157	134	118	128	128	85	128	128	135	84	95									
175	123	105	165	148	107	178	166	136	142	128	128	98	128	128	209	124	218									
159	122	99	147	153	102	163	176	138	166	128	128	111	128	128	105	129	80									
144	121	93	130	158	97	149	185	139	190	128	128	123	128	128	142	61	149									
128	119	87	112	163	92	134	195	141	213	128	128	136	128	128	102	182	95									
113	118	81	94	168	87	119	205	143	237	128	128	149	128	128												
230	130	138	227	120	134	224	122	125	47	128	128	161	128	128												
213	128	128	213	128	128	213	128	128	71	128	128	174	128	128												
198	127	122	195	133	123	199	138	130	95	128	128	186	128	128												
182	126	116	178	138	118	184	147	132	118	128	128	199	128	128												
167	124	110	160	143	112	169	157	134	142	128	128	212	128	128												
151	123	105	142	148	107	154	166	136	166	128	128	224	128	128												
136	122	99	124	153	102	140	176	138	190	128	128	237	128	128												
120	121	93	106	158	97	125	185	139	213	128	128	47	128	128												
104	119	87	88	163	92	110	195	141	237	128	128	60	128	128												
223	133	147	216	111	140	212	116	123	47	128	128	73	128	128												
206	130	138	203	120	134	201	122	125	71	128	128	85	128	128												
190	128	128	190	128	128	190	128	128	95	128	128	98	128	128												
174	127	122	172	133	123	175	138	130	118	128	128	111	128	128												
159	126	116	154	138	118	160	147	132	142	128	128	123	128	128												
143	124	110	136	143	112	145	157	134	166	128	128	136	128	128												
127	123	105	118	148	107	131	166	136	190	128	128	149	128	128												
112	122	99	100	153	102	116	176	138	213	128	128	161	128	128												
96	121	93	82	158	97	101	185	139	237	128	128	174	128	128												
216	135	157	206	103	146	199	110	120	47	128	128	186	128	128												
200	133	147	193	111	140	188	116	123	71	128	128	199	128	128												
183	130	138	179	120	134	177	122	125	95	128	128	212	128	128												
166	128	128	166	128	128	166	128	128	118	128	128	224	128	128												
150	127	122	148	133	123	151	138	130	142	128	128	237	128	128												
135	126	116	130	138	118	136	147	132	166	128	128	47	128	128												
119	124	110	112	143	112	122	157	134	190	128	128	60	128	128												
104	123	105	94	148	107	107	166	136	213	128	128	73	128	128												
88	122	99	76	153	102	92	176	138	237	128	128	85	128	128												
209	138	166	196	94	152	187	103	117				98	128	128												
193	135	157	182	103	146	176	110	120				111	128	128												
176	133	147	169	111	140	164	116	123				123	128	128												
159	130	138	156	120	134	153	122	125				136	128	128												
142	128	128	142	128	128	142	128	128				149	128	128												
127	127	122	124	133	123	127	138	130				161	128	128												
111	126	116	106	138	118	113	147	132				174	128	128												
95	124	110	88	143	112	98	157	134				186	128	128												
80	123	105	70	148	107	83	166	136				199	128	128												
202	140	176	185	86	158	174	97	115				212	128	128												
186	138	166	172	94	152	163	103	117				224	128	128												
169	135	157	159	103	146	152	110	120				237	128	128												
152	133	147	145	111	140	141	116	123				47	128	128												
135	130	138	132	120	134	130	122	125				60	128	128												
118	128	128	118	128	128	118	128	128				73	128	128												
103	127	122	101	133	123	104	138	130				85	128	128												
87	126	116	83	138	118	89	147	132				98	128	128												
72	124	110	65	143	112	74	157	134				111	128	128												
195	143	185	175	77	164	161	91	112				123	128	128												
179	140	176	162	86	158	150	97	115				136	128	128												
162	138	166	148	94	152	139	103	117				149	128	128												
145	135	157	135	103	146	128	110	120				161	128	128												
128	133	147	122	111	140	117	116	123				174	128	128												
112	130	138	108	120	134	106	122	125				186	128	128												
95	128	128	95	128	128	95	128	128				199	128	128												
79	127	122	77	133	123	80	138	130				212	128	128												
64	126	116	59	138	118	65	147	132				224	128	128												
189	145	195	165	69	170	149	85	110				237	128	128												
172	143	185	151	77	164	138	91	112																		
155	140	176	138	86	158	127	97	115																		
138	138	166	125	94	152	115	103	117																		
121	135	157	111	103	146	104	110	120																		
105	133	147	98	111	140	93	116	123																		
88	130	138	84	120	134	82	122	125																		
71	128	128	71	128	128	71	128	128																		
55	127	122	53	133	123	56	138	130																		
182	148	204	154	61	176	136	79	107																		
165	145	195	141	69	170	125	85	110																		
148	143	185	128	77	164	114	91	112																		
131	140	176	114	86	158	103	97	115																		
114	138	166	101	94	152	92	103	117																		
98	135	157	87	103	146	81	110	120																		
81	133	147	74	111	140	70	116	123																		
64	130	138	61	120	134	58	122	125																		
47	128	128	47	128	128	47	128	128																		

%XYZa_8bit,CIE O:68 41 14 Y:159 183 38 L:32 63 29 C:35 52 123 V:26 20 67 M:72 40 59 N:6 7 7 W:201 211 230

%LAB*a_8bit,ICC			O:130	204	175	Y:241	111	232	L:156	48	171	C:144	86	80	V:94	158	75	M:129	215	112	N:53	128	128	W:255	128	128
255	128	128	255	128	128	255	128	128	255	128	128	255	128	128	255	128	128	255	128	128	255	128	128	255	128	128
241	123	122	235	132	121	239	139	126	239	125	122	236	133	122	239	139	128	238	127	122	237	135	123	239	138	130
227	118	116	215	135	115	223	150	124	224	123	116	216	138	117	223	149	128	221	127	115	218	141	119	224	148	132
213	112	110	195	139	108	208	161	122	208	120	110	197	143	111	208	160	128	204	126	109	200	148	114	208	159	134
200	107	104	175	143	102	192	172	120	192	117	103	178	148	105	192	170	128	187	125	103	182	154	109	192	169	136
186	102	98	155	146	95	176	182	118	177	115	97	159	154	100	176	181	128	170	125	97	163	161	104	176	179	138
172	97	92	134	150	89	160	193	116	161	112	91	139	159	94	160	191	128	153	124	90	145	168	100	161	189	140
158	92	86	114	154	82	144	204	114	146	109	85	120	164	88	145	202	128	136	123	84	127	174	95	145	199	142
144	86	80	94	158	75	129	215	112	130	107	79	101	169	83	129	212	128	119	123	78	108	181	90	129	210	144
239	138	134	253	126	141	243	118	133	243	135	136	250	124	139	242	120	129	246	132	137	248	122	137	242	121	127
230	128	128	230	128	128	230	128	128	230	128	128	230	128	128	230	128	128	230	128	128	230	128	128	230	128	128
216	123	122	210	132	121	214	139	126	214	125	122	210	133	122	214	139	128	213	127	122	211	135	123	214	138	130
202	118	116	190	135	115	198	150	124	198	123	116	191	138	117	198	149	128	196	127	115	193	141	119	198	148	132
188	112	110	169	139	108	182	161	122	183	120	110	172	143	111	182	160	128	179	126	109	175	148	114	183	159	134
174	107	104	149	143	102	167	172	120	167	117	103	153	148	105	167	170	128	162	125	103	156	154	109	167	169	136
160	102	98	129	146	95	151	182	118	152	115	97	133	154	100	151	181	128	144	125	97	138	161	104	151	179	138
147	97	92	109	150	89	135	193	116	136	112	91	114	159	94	135	191	128	127	124	90	120	168	100	136	189	140
133	92	86	89	154	82	119	204	114	120	109	85	95	164	88	119	202	128	110	123	84	101	174	95	120	199	142
224	147	140	251	124	154	230	108	139	231	141	143	245	119	150	229	111	131	237	136	146	240	115	146	229	114	125
214	138	134	228	126	141	217	118	133	217	135	136	225	124	139	217	120	129	221	132	137	222	122	137	217	121	127
204	128	128	204	128	128	204	128	128	204	128	128	204	128	128	204	128	128	204	128	128	204	128	128	204	128	128
191	123	122	184	132	121	189	139	126	189	125	122	185	133	122	189	139	128	187	127	122	186	135	123	189	138	130
177	118	116	164	135	115	173	150	124	173	123	116	166	138	117	173	149	128	170	127	115	168	141	119	173	148	132
163	112	110	144	139	108	157	161	122	158	120	110	147	143	111	157	160	128	153	126	109	149	148	114	157	159	134
149	107	104	124	143	102	141	172	120	142	117	103	127	148	105	141	170	128	136	125	103	131	154	109	142	169	136
135	102	98	104	146	95	125	182	118	126	115	97	108	154	100	126	181	128	119	125	97	113	161	104	126	179	138
121	97	92	84	150	89	110	193	116	111	112	91	89	159	94	110	191	128	102	124	90	94	168	100	110	189	140
208	157	146	250	122	167	218	98	144	218	148	151	240	115	160	216	103	132	227	140	155	233	109	155	215	107	124
199	147	140	226	124	154	205	108	139	205	141	143	220	119	150	204	111	131	211	136	146	215	115	146	203	114	125
189	138	134	203	126	141	192	118	133	192	135	136	200	124	139	192	120	129	195	132	137	197	122	137	191	121	127
179	128	128	179	128	128	179	128	128	179	128	128	179	128	128	179	128	128	179	128	128	179	128	128	179	128	128
165	123	122	159	132	121	163	139	126	164	125	122	160	133	122	163	139	128	162	127	122	161	135	123	164	138	130
152	118	116	139	135	115	148	150	124	148	123	116	141	138	117	148	149	128	145	127	115	143	141	119	148	148	132
138	112	110	119	139	108	132	161	122	132	120	110	121	143	111	132	160	128	128	126	109	124	148	114	132	159	134
124	107	104	99	143	102	116	172	120	117	117	103	102	148	105	116	170	128	111	125	103	106	154	109	116	169	136
110	102	98	79	146	95	100	182	118	101	115	97	83	154	100	100	181	128	94	125	97	87	161	104	101	179	138
193	166	152	248	119	180	206	88	150	206	155	159	236	110	171	203	95	133	218	145	165	225	103	164	202	99	123
183	157	146	224	122	167	193	98	144	193	148	151	215	115	160	191	103	132	202	140	155	207	109	155	190	107	124
173	147	140	201	124	154	180	108	139	180	141	143	195	119	150	179	111	131	186	136	146	190	115	146	178	114	125
164	138	134	177	126	141	167	118	133	167	135	136	174	124	139	166	120	129	170	132	137	172	122	137	166	121	127
154	128	128	154	128	128	154	128	128	154	128	128	154	128	128	154	128	128	154	128	128	154	128	128	154	128	128
140	123	122	134	132	121	138	139	126	138	125	122	135	133	122	138	139	128	137	127	122	136	135	123	138	138	130
126	118	116	114	135	115	122	150	124	123	123	116	115	138	117	122	149	128	120	127	115	117	141	119	123	148	132
112	112	110	94	139	108	107	161	122	107	120	110	96	143	111	107	160	128	103	126	109	99	148	114	107	159	134
99	107	104	74	143	102	91	172	120	91	117	103	77	148	105	91	170	128	86	125	103	81	154	109	91	169	136
177	176	158	246	117	193	193	78	155	194	161	166	231	106	182	191	87	135	209	149	174	218	96	172	189	92	121
167	166	152	223	119	180	180	88	150	181	155	159	210	110	171	178	95	133	193	145	165	200	103	164	177	99	123
158	157	146	199	122	167	168	98	144	168	148	151	190	115	160	166	103	132	177	140	155	182	109	155	165	107	124
148	147	140	176	124	154	155	108	139	155	141	143	170	119	150	153	111	131	161	136	146	164	115	146	153	114	125
138	138	134	152	126	141	142	118	133	142	135	136	149	124	139	141	120	129	145	132	137	147	122	137	141	121	127
129	128	128	129	128	128	129	128	128	129	128	128	129	128	128	129	128	128	129	128	128	129	128	128	129	128	128
115	123	122	109	132	121	113	139	126	113	125	122	109	133	122	113	139	128	112	127	122	110	135	123	113	138	130
101	118	116	89	135	115	97	150	124	97	123	116	90	138	117	97	149	128	95	127	115	92	141	119	97	148	132
87	112	110	68	139	108	81	161	122	82	120	110	71	143	111	81	160	128	78	126	109	74	148	114	82	159	134
161	185	163	244	115	206	181	68	160	182	168	174	226	101	193	178	78	136	200	153	183	210	90	181	176	85	120
152	176	158	221	117	193	168	78	155	169	161	166	205	106	182	165	87	135	184	149	174	193	96	172	164	92	121
142	166	152	197	119	180	155	88	150	155	155	159	185	110	171	153	95	133	168	145	165	175	103	164	152	99	123
132	157	146	174	122	167	142	98	144	142	148	151	165	115	160	141	103	132	152	140	155	157	109	155	140	107	124
123	147	140	150	124	154	129	108	139	129	141	143	144	119	150	128	111	131	136	136	146	139	115	146	128	114	125
113	138	134	127	126	141	116	118	133	116	135	136	124	124	139	116	120	129	119	132	137	121	122	137	115	121	127
103	128	128	103	128	128	103	128	128	103	128	128	103	128	128	103	128	128	103	128	128	103	128	128	103	128	128
90	123	122	83	132	121	88	139	126	88	125	122	84	133	122	88	139	128	86	127	122	85	135	123	88	138	130
76	118	116	63	135	115	72	150	124	72	123	116	65	138	117	72	149	128	69	127	115	67	141	119	72	148	132
146	195	169	243	113	219	169	58	166	169	175	181	221	97	203	165	70	137	190	157	192	203	84	190	162	78	119
136	185	163	219	115	206	156	68	160	156	168	174	201	101	193	152	78	136	174	153	183	185	90	181	150	85	120
127	176	158	196	117	193	143	78	155	143	161	166	180	106	182	140	87	135	158	149	174	167	96	172	138	92	121
117	166	152	172	119	180	130	88	150	130	155	159	160	110	171	128	95	133	142	145	165	149	103	164	126	99	123
107	157	146	149	122	167	117	98	144	117	148	151	139	115	160	115	103	132	126	140	155	132	109	155	114	107	124
98	147	140	125	124	154	104	108	139	104	141	143	119	119	150	103	111	131	110	136	146	114	115	146	102	114	125
88	138	134	102	126	141	91	118	133	91	135	136	99	124	139	91	120	129	94	132	137	96	122	137	90	121	127
78	128	128	78	128	128	78	128	128	78	128	128	78	128	128	78	128	128	78	128	128	78	128	128	78	128	128
64	123	122	58	132	121	62	139	126	63	125	122	59	133	122	62	139	128	61	127	122	60	135	123	63	138	130
130	204	175	241	111	232	156	48	171	157	181	189	216	93	214	152	62	138	181	161	201	195	77	199	149	71	118
121	195	169	217	113	219	143	58	166	144	175	181	196	97	203	140	70	137	165	157	192	178	84	190	137	78	119
111	185	163	194	115	206	131	68	160	131	168	174	175	101	193	127	78	136	149	153	183	160	90	181	125	85	120
101	176	158	170	117	193	118	78	155	118	161	166	155	106	182	115	87	135	133	149	174	142	96	172	113	92	121
92	166	152	147	119	180	105	88	150	105	155	159	135	110	171	102	95	133	117	145	165	124	103	164	101	99	123
82	157	146	123	122	167	92	98	144	92	148	151	114	115	160	90	103	132	101	140	155	106	109	155	89	107	124
72	147	140	100	124	154	79	108	139	79	141	143	94	119	150	78	111	131	85	136	146	89	115	146	77	114	125
63	138	134	76	126	141	66	118	133	66	135	136	73	124	139	65	120	129	69	132	137	71	122	137	65	121	127
53	128	128	53	128	128	53	128	128	53	128	128	53	128	128	53	128	128	53	128	128	53	128	128	53	128	128
%XYZa_8bit,ICC			O:82	49	17	Y:192	220	45	L:39	76	34	C:43	62	149	V:31	24	81	M:86	48	71	N:8	8	9	W:242	255	278

%LAB*a_8bit,ICC O:130 204 175 Y:241 111 232 L:156 48 171 C:144 86 80 V:94 158 75 M:129 215 112 N:53 128 128 W:255 128 128

255	128	128	255	128	128	255	128	128	53	128	128	53	128	128	53	128	128									
237	129	122	238	136	124	239	138	132	78	128	128	66	128	128	255	128	128									
218	131	115	220	145	121	224	148	136	103	128	128	80	128	128	130	204	175									
200	132	109	203	153	117	208	158	140	129	128	128	93	128	128	144	86	80									
181	133	102	186	162	114	192	167	143	154	128	128	107	128	128	241	111	232									
163	135	96	169	170	110	177	177	147	179	128	128	120	128	128	94	158	75									
144	136	89	151	179	107	161	187	151	204	128	128	134	128	128	156	48	171									
126	137	83	134	187	103	145	197	155	230	128	128	147	128	128	129	215	112									
108	139	77	117	195	99	130	207	159	255	128	128	161	128	128												
249	129	139	245	120	135	241	122	124	53	128	128	174	128	128												
230	128	128	230	128	128	230	128	128	78	128	128	188	128	128												
211	129	122	212	136	124	214	138	132	103	128	128	201	128	128												
193	131	115	195	145	121	198	148	136	129	128	128	215	128	128												
174	132	109	178	153	117	183	158	140	154	128	128	228	128	128												
156	133	102	161	162	114	167	167	143	179	128	128	242	128	128												
138	135	96	143	170	110	151	177	147	204	128	128	255	128	128												
119	136	89	126	179	107	136	187	151	230	128	128	53	128	128												
101	137	83	109	187	103	120	197	155	255	128	128	66	128	128												
243	131	150	235	112	142	228	116	121	53	128	128	80	128	128												
224	129	139	220	120	135	216	122	124	78	128	128	93	128	128												
204	128	128	204	128	128	204	128	128	103	128	128	107	128	128												
186	129	122	187	136	124	189	138	132	129	128	128	120	128	128												
168	131	115	170	145	121	173	148	136	154	128	128	134	128	128												
149	132	109	153	153	117	158	158	140	179	128	128	147	128	128												
131	133	102	135	162	114	142	167	143	204	128	128	161	128	128												
112	135	96	118	170	110	126	177	147	230	128	128	174	128	128												
94	136	89	101	179	107	111	187	151	255	128	128	188	128	128												
237	132	160	225	104	150	214	109	117	53	128	128	201	128	128												
218	131	150	210	112	142	203	116	121	78	128	128	215	128	128												
198	129	139	195	120	135	191	122	124	103	128	128	228	128	128												
179	128	128	179	128	128	179	128	128	129	128	128	242	128	128												
161	129	122	162	136	124	164	138	132	154	128	128	255	128	128												
142	131	115	145	145	121	148	148	136	179	128	128	53	128	128												
124	132	109	127	153	117	132	158	140	204	128	128	66	128	128												
105	133	102	110	162	114	117	167	143	230	128	128	80	128	128												
87	135	96	93	170	110	101	177	147	255	128	128	93	128	128												
231	134	171	216	96	157	201	103	114				107	128	128												
212	132	160	200	104	150	189	109	117				120	128	128												
192	131	150	185	112	142	177	116	121				134	128	128												
173	129	139	169	120	135	166	122	124				147	128	128												
154	128	128	154	128	128	154	128	128				161	128	128												
136	129	122	137	136	124	138	138	132				174	128	128												
117	131	115	119	145	121	123	148	136				188	128	128												
99	132	109	102	153	117	107	158	140				201	128	128												
80	133	102	85	162	114	91	167	143				215	128	128												
225	135	182	206	87	164	187	97	110				228	128	128												
206	134	171	190	96	157	176	103	114				242	128	128												
186	132	160	175	104	150	164	109	117				255	128	128												
167	131	150	160	112	142	152	116	121				53	128	128												
148	129	139	144	120	135	140	122	124				66	128	128												
129	128	128	129	128	128	129	128	128				80	128	128												
110	129	122	111	136	124	113	138	132				93	128	128												
92	131	115	94	145	121	97	148	136				107	128	128												
73	132	109	77	153	117	82	158	140				120	128	128												
219	137	193	196	79	171	174	91	107				134	128	128												
200	135	182	181	87	164	162	97	110				147	128	128												
180	134	171	165	96	157	150	103	114				161	128	128												
161	132	160	150	104	150	139	109	117				174	128	128												
142	131	150	134	112	142	127	116	121				188	128	128												
123	129	139	119	120	135	115	122	124				201	128	128												
103	128	128	103	128	128	103	128	128				215	128	128												
85	129	122	86	136	124	88	138	132				228	128	128												
67	131	115	69	145	121	72	148	136				242	128	128												
213	138	204	186	71	178	160	84	103				255	128	128												
194	137	193	171	79	171	149	91	107																		
175	135	182	155	87	164	137	97	110																		
155	134	171	140	96	157	125	103	114																		
136	132	160	124	104	150	113	109	117																		
117	131	150	109	112	142	102	116	121																		
97	129	139	94	120	135	90	122	124																		
78	128	128	78	128	128	78	128	128																		
60	129	122	61	136	124	63	138	132																		
207	139	215	176	63	185	147	78	100																		
188	138	204	161	71	178	135	84	103																		
169	137	193	145	79	171	123	91	107																		
149	135	182	130	87	164	112	97	110																		
130	134	171	115	96	157	100	103	114																		
111	132	160	99	104	150	88	109	117																		
91	131	150	84	112	142	76	116	121																		
72	129	139	68	120	135	65	122	124																		
53	128	128	53	128	128	53	128	128																		

%XYZa_8bit,ICC O:82 49 17 Y:192 220 45 L:39 76 34 C:43 62 149 V:31 24 81 M:86 48 71 N:8 8 9 W:242 255 278

% olv'*_8bit, 9x9x9 grid

255	255	255	255	255	255	255	255	255	255	255	255	255	255	255	255	255	255	255	255	255	255	255	255	255	255	255
223	255	250	223	236	255	242	223	255	223	254	255	223	229	255	251	223	255	223	248	255	224	223	255	255	223	249
191	255	245	191	216	255	228	191	255	191	253	255	191	203	255	246	191	255	191	241	255	192	191	255	255	191	244
159	255	240	159	197	255	215	159	255	159	253	255	159	178	255	242	159	255	159	234	255	161	159	255	255	159	238
128	255	235	128	178	255	202	128	255	128	252	255	128	152	255	238	128	255	128	227	255	130	128	255	255	128	233
96	255	230	96	158	255	188	96	255	96	251	255	96	126	255	233	96	255	96	220	255	98	96	255	255	96	227
64	255	225	64	139	255	175	64	255	64	250	255	64	100	255	229	64	255	64	213	255	67	64	255	255	64	222
32	255	220	32	119	255	162	32	255	32	250	255	32	74	255	225	32	255	32	206	255	36	32	255	255	32	216
0	255	215	0	100	255	148	0	255	0	249	255	0	48	255	220	0	255	0	199	255	4	0	255	255	0	210
255	223	228	255	252	223	223	255	227	255	228	223	249	255	223	223	255	233	255	236	223	238	255	223	223	255	239
223	223	223	223	223	223	223	223	223	223	223	223	223	223	223	223	223	223	223	223	223	223	223	223	223	223	223
191	223	218	191	204	223	210	191	223	191	222	223	191	197	223	219	191	223	191	216	223	192	191	223	223	191	218
159	223	213	159	184	223	196	159	223	159	222	223	159	171	223	214	159	223	159	209	223	160	159	223	223	159	212
128	223	208	128	165	223	183	128	223	128	221	223	128	146	223	210	128	223	128	202	223	129	128	223	223	128	206
96	223	203	96	146	223	170	96	223	96	220	223	96	120	223	206	96	223	96	195	223	98	96	223	223	96	201
64	223	198	64	126	223	156	64	223	64	219	223	64	94	223	201	64	223	64	188	223	66	64	223	223	64	195
32	223	193	32	107	223	143	32	223	32	219	223	32	68	223	197	32	223	32	181	223	35	32	223	223	32	190
0	223	188	0	88	223	130	0	223	0	218	223	0	42	223	193	0	223	0	174	223	4	0	223	223	0	184
255	191	201	255	248	191	191	255	200	255	201	191	242	255	191	191	255	211	255	217	191	221	255	191	191	255	223
223	191	196	223	220	191	191	223	196	223	196	191	217	223	191	191	223	201	223	204	191	206	223	191	191	223	207
191	191	191	191	191	191	191	191	191	191	191	191	191	191	191	191	191	191	191	191	191	191	191	191	191	191	191
159	191	186	159	172	191	178	159	191	159	190	191	159	165	191	187	159	191	159	184	191	160	159	191	191	159	186
128	191	181	128	153	191	165	128	191	128	190	191	128	140	191	183	128	191	128	177	191	129	128	191	191	128	180
96	191	176	96	133	191	151	96	191	96	189	191	96	114	191	178	96	191	96	170	191	97	96	191	191	96	175
64	191	171	64	114	191	138	64	191	64	188	191	64	88	191	174	64	191	64	163	191	66	64	191	191	64	169
32	191	166	32	94	191	125	32	191	32	187	191	32	62	191	170	32	191	32	156	191	35	32	191	191	32	163
0	191	162	0	75	191	111	0	191	0	187	191	0	36	191	165	0	191	0	149	191	3	0	191	191	0	158
255	159	174	255	245	159	159	255	172	255	174	159	236	255	159	159	255	189	255	198	159	204	255	159	159	255	206
223	159	169	223	216	159	159	223	168	223	169	159	210	223	159	159	223	179	223	185	159	189	223	159	159	223	191
191	159	164	191	188	159	159	191	164	191	164	159	185	191	159	159	191	169	191	172	159	174	191	159	159	191	175
159	159	159	159	159	159	159	159	159	159	159	159	159	159	159	159	159	159	159	159	159	159	159	159	159	159	159
128	159	154	128	140	159	146	128	159	128	159	159	128	134	159	155	128	159	128	152	159	128	128	159	159	128	154
96	159	149	96	121	159	133	96	159	96	158	159	96	108	159	151	96	159	96	145	159	97	96	159	159	96	148
64	159	145	64	101	159	119	64	159	64	157	159	64	82	159	146	64	159	64	138	159	65	64	159	159	64	143
32	159	140	32	82	159	106	32	159	32	156	159	32	56	159	142	32	159	32	132	159	34	32	159	159	32	137
0	159	135	0	63	159	93	0	159	0	156	159	0	30	159	138	0	159	0	125	159	3	0	159	159	0	132
255	128	147	255	242	128	128	255	145	255	147	128	230	255	128	128	255	168	255	179	128	187	255	128	128	255	190
223	128	142	223	213	128	128	223	141	223	142	128	204	223	128	128	223	158	223	166	128	172	223	128	128	223	174
191	128	137	191	185	128	128	191	136	191	137	128	179	191	128	128	191	148	191	153	128	157	191	128	128	191	159
159	128	132	159	156	128	128	159	132	159	132	128	153	159	128	128	159	138	159	140	128	142	159	128	128	159	143
128	128	128	128	128	128	128	128	128	128	128	128	128	128	128	128	128	128	128	128	128	128	128	128	128	128	128
96	128	123	96	108	128	114	96	128	96	127	128	96	102	128	123	96	128	96	121	128	96	96	128	128	96	122
64	128	118	64	89	128	101	64	128	64	126	128	64	76	128	119	64	128	64	114	128	65	64	128	128	64	116
32	128	113	32	69	128	88	32	128	32	125	128	32	50	128	115	32	128	32	107	128	34	32	128	128	32	111
0	128	108	0	50	128	74	0	128	0	124	128	0	24	128	110	0	128	0	100	128	2	0	128	128	0	105
255	96	120	255	238	96	96	255	117	255	120	96	223	255	96	96	255	146	255	159	96	170	255	96	96	255	174
223	96	115	223	210	96	96	223	113	223	115	96	198	223	96	96	223	136	223	147	96	155	223	96	96	223	158
191	96	110	191	181	96	96	191	109	191	110	96	172	191	96	96	191	126	191	134	96	140	191	96	96	191	143
159	96	105	159	153	96	96	159	104	159	105	96	147	159	96	96	159	116	159	121	96	125	159	96	96	159	127
128	96	100	128	124	96	96	128	100	128	100	96	121	128	96	96	128	106	128	108	96	110	128	96	96	128	111
96	96	96	96	96	96	96	96	96	96	96	96	96	96	96	96	96	96	96	96	96	96	96	96	96	96	96
64	96	91	64	76	96	82	64	96	64	95	96	64	70	96	91	64	96	64	89	96	64	64	96	96	64	90
32	96	86	32	57	96	69	32	96	32	94	96	32	44	96	87	32	96	32	82	96	33	32	96	96	32	84
0	96	81	0	38	96	56	0	96	0	93	96	0	18	96	83	0	96	0	75	96	2	0	96	96	0	79
255	64	93	255	235	64	64	255	90	255	93	64	217	255	64	64	255	124	255	140	64	153	255	64	64	255	158
223	64	88	223	207	64	64	223	86	223	88	64	191	223	64	64	223	114	223	128	64	138	223	64	64	223	142
191	64	83	191	178	64	64	191	81	191	83	64	166	191	64	64	191	104	191	115	64	123	191	64	64	191	126
159	64	78	159	149	64	64	159	77	159	78	64	140	159	64	64	159	94	159	102	64	108	159	64	64	159	111
128	64	73	128	121	64	64	128	72	128	73	64	115	128	64	64	128	84	128	89	64	93	128	64	64	128	95
96	64	69	96	92	64	64	96	68	96	69	64	89	96	64	64	96	74	96	77	64	79	96	64	64	96	79
64	64	64	64	64	64	64	64	64	64	64	64	64	64	64	64	64	64	64	64	64	64	64	64	64	64	64
32	64	59	32	44	64	50	32	64	32	63	64	32	38	64	59	32	64	32	57	64	32	32	64	64	32	58
0	64	54	0	25	64	37	0	64	0	62	64	0	12	64	55	0	64	0	50	64	1	0	64	64	0	53
255	32	66	255	232	32	32	255	62	255	66	32	210	255	32	32	255	102	255	121	32	136	255	32	32	255	141
223	32	61	223	203	32	32	223	58	223	61	32	185	223	32	32	223	92	223	108	32	121	223	32	32	223	126
191	32	56	191	175	32	32	191	54	191	56	32	159	191	32	32	191	82	191	96	32	106	191	32	32	191	110
159	32	51	159	146	32	32	159	49	159	51	32	134	159	32	32	159	72	159	83	32	91	159	32	32	159	94
128	32	46	128	118	32	32	128	45	128	46	32	108	128	32	32	128	62	128	70	32	76	128	32	32	128	79
96	32	42	96	89	32	32	96	41	96	42	32	83	96	32	32	96	52	96	57	32	62	96	32	32	96	63
64	32	37	64	60	32	32	64	36	64	37	32	57	64	32	32	64	42	64	45	32	47	64	32	32	64	48
32	32	32	32	32	32	32	32	32	32	32	32	32	32	32	32	32	32	32	32	32	32	32	32	32	32	32
0	32	27	0	13	32	19	0	32	0	31	32	0	6	32	28	0	32	0	25	32	1	0	32	32	0	26
255	0	39	255	228	0	0	255	35	255	39	0	204	255	0	0	255	80	255	102	0	119	255	0	0	255	125
223	0	34	223	200	0	0	223	31	223	34	0	179	223	0	0	223	70	223	89	0	104	223	0	0	223	110
191	0	29	191	171	0	0	191	26	191	29	0	153	191	0	0	191	60	191	77	0	89	191	0	0	191	94
159	0	24	159	143	0	0	159	22	159	24	0	128	159	0	0	159	50	159	64	0	74	159	0	0	159	78
128	0	19	128	114	0	0	128	17	128	19	0	102	128	0	0	128	40	128	51	0	59	128	0	0	128	63
96	0	15	96	86	0	0	96	13	96	15	0	77	96	0	0	96	30	96	38	0	45	96	0	0	96	47
64	0	10	64	57	0	0	64	9	64	10	0	51	64	0	0	64	20	64	26	0	30	64	0	0	64	31
32	0	5	32	29	0	0	32	4	32	5	0	26	32	0	0	32	10	32	13	0	15	32	0	0	32	16
0	0	0	0	0	0	0	0	0	0	0	0	0	0	0	0	0	0	0	0	0	0	0	0	0	0	0

% olv'*_8bit, 9x9x9 grid

255	255	255	255	255	255	255	255	255	0	0	0	0	0	0	0	0	0			
223	242	255	233	223	255	255	223	239	32	32	32	17	17	17	255	255	255			
191	229	255	210	191	255	255	191	222	64	64	64	34	34	34	255	0	39			
159	215	255	188	159	255	255	159	206	96	96	96	51	51	51	0	255	215			
128	202	255	166	128	255	255	128	190	128	128	128	68	68	68	255	228	0			
96	189	255	143	96	255	255	96	173	159	159	159	85	85	85	0	100	255			
64	176	255	121	64	255	255	64	157	191	191	191	102	102	102	0	255	35			
32	163	255	99	32	255	255	32	141	223	223	223	119	119	119	148	0	255			
0	150	255	76	0	255	255	0	125	255	255	255	136	136	136						
255	244	223	227	255	223	223	255	244	0	0	0	153	153	153						
223	223	223	223	223	223	223	223	223	32	32	32	170	170	170						
191	210	223	201	191	223	223	191	207	64	64	64	187	187	187						
159	197	223	178	159	223	223	159	191	96	96	96	204	204	204						
128	184	223	156	128	223	223	128	174	128	128	128	221	221	221						
96	170	223	134	96	223	223	96	158	159	159	159	238	238	238						
64	157	223	111	64	223	223	64	142	191	191	191	255	255	255						
32	144	223	89	32	223	223	32	125	223	223	223	0	0	0						
0	131	223	67	0	223	223	0	109	255	255	255	17	17	17						
255	233	191	200	255	191	191	255	234	0	0	0	34	34	34						
223	212	191	195	223	191	191	223	213	32	32	32	51	51	51						
191	191	191	191	191	191	191	191	191	64	64	64	68	68	68						
159	178	191	169	159	191	191	159	175	96	96	96	85	85	85						
128	165	191	147	128	191	191	128	159	128	128	128	102	102	102						
96	152	191	124	96	191	191	96	142	159	159	159	119	119	119						
64	139	191	102	64	191	191	64	126	191	191	191	136	136	136						
32	125	191	80	32	191	191	32	110	223	223	223	153	153	153						
0	112	191	57	0	191	191	0	93	255	255	255	170	170	170						
255	221	159	172	255	159	159	255	223	0	0	0	187	187	187						
223	201	159	168	223	159	159	223	202	32	32	32	204	204	204						
191	180	159	164	191	159	159	191	181	64	64	64	221	221	221						
159	159	159	159	159	159	159	159	159	96	96	96	238	238	238						
128	146	159	137	128	159	159	128	143	128	128	128	255	255	255						
96	133	159	115	96	159	159	96	127	159	159	159	0	0	0						
64	120	159	92	64	159	159	64	110	191	191	191	17	17	17						
32	107	159	70	32	159	159	32	94	223	223	223	34	34	34						
0	94	159	48	0	159	159	0	78	255	255	255	51	51	51						
255	210	128	144	255	128	128	255	213				68	68	68						
223	189	128	140	223	128	128	223	191				85	85	85						
191	169	128	136	191	128	128	191	170				102	102	102						
159	148	128	132	159	128	128	159	149				119	119	119						
128	128	128	128	128	128	128	128	128				136	136	136						
96	114	128	105	96	128	128	96	111				153	153	153						
64	101	128	83	64	128	128	64	95				170	170	170						
32	88	128	61	32	128	128	32	79				187	187	187						
0	75	128	38	0	128	128	0	62				204	204	204						
255	199	96	117	255	96	96	255	202				221	221	221						
223	178	96	112	223	96	96	223	181				238	238	238						
191	158	96	108	191	96	96	191	159				255	255	255						
159	137	96	104	159	96	96	159	138				0	0	0						
128	116	96	100	128	96	96	128	117				17	17	17						
96	96	96	96	96	96	96	96	96				34	34	34						
64	82	96	73	64	96	96	64	79				51	51	51						
32	69	96	51	32	96	96	32	63				68	68	68						
0	56	96	29	0	96	96	0	47				85	85	85						
255	188	64	89	255	64	64	255	191				102	102	102						
223	167	64	85	223	64	64	223	170				119	119	119						
191	146	64	81	191	64	64	191	149				136	136	136						
159	126	64	76	159	64	64	159	128				153	153	153						
128	105	64	72	128	64	64	128	106				170	170	170						
96	84	64	68	96	64	64	96	85				187	187	187						
64	64	64	64	64	64	64	64	64				204	204	204						
32	51	64	41	32	64	64	32	47				221	221	221						
0	37	64	19	0	64	64	0	31				238	238	238						
255	176	32	61	255	32	32	255	181				255	255	255						
223	156	32	57	223	32	32	223	160												
191	135	32	53	191	32	32	191	138												
159	115	32	49	159	32	32	159	117												
128	94	32	44	128	32	32	128	96												
96	73	32	40	96	32	32	96	74												
64	53	32	36	64	32	32	64	53												
32	32	32	32	32	32	32	32	32												
0	19	32	10	0	32	32	0	16												
255	165	0	34	255	0	0	255	170												
223	145	0	29	223	0	0	223	149												
191	124	0	25	191	0	0	191	128												
159	103	0	21	159	0	0	159	106												
128	83	0	17	128	0	0	128	85												
96	62	0	13	96	0	0	96	64												
64	41	0	8	64	0	0	64	43												
32	21	0	4	32	0	0	32	21												
0	0	0	0	0	0	0	0	0												

% cmyn'*_8bit, 9x9x9 grid

0	0	0	0	0	0	0	0	0	0	0	0	0	0	0	0	0	0	0	0	0	0	0	0	0	0	0	0	0	0	0	0	0	0	0	0
32	0	5	0	32	19	0	0	13	32	0	0	32	1	0	0	32	26	0	0	4	32	0	0	32	7	0	0	31	32	0	0	0	32	6	0
64	0	10	0	64	39	0	0	27	64	0	0	64	2	0	0	64	52	0	0	9	64	0	0	64	14	0	0	63	64	0	0	0	64	11	0
96	0	15	0	96	58	0	0	40	96	0	0	96	2	0	0	96	77	0	0	13	96	0	0	96	21	0	0	94	96	0	0	0	96	17	0
128	0	20	0	128	77	0	0	53	128	0	0	128	3	0	0	128	103	0	0	17	128	0	0	128	28	0	0	125	128	0	0	0	128	22	0
159	0	25	0	159	97	0	0	67	159	0	0	159	4	0	0	159	129	0	0	22	159	0	0	159	35	0	0	157	159	0	0	0	159	28	0
191	0	30	0	191	116	0	0	80	191	0	0	191	5	0	0	191	155	0	0	26	191	0	0	191	42	0	0	188	191	0	0	0	191	33	0
223	0	35	0	223	136	0	0	93	223	0	0	223	5	0	0	223	181	0	0	30	223	0	0	223	49	0	0	219	223	0	0	0	223	39	0
255	0	40	0	255	155	0	0	107	255	0	0	255	6	0	0	255	207	0	0	35	255	0	0	255	56	0	0	251	255	0	0	0	255	45	0
0	32	27	0	0	3	32	0	32	0	28	0	0	27	32	0	6	0	32	0	32	0	22	0	0	19	32	0	17	0	32	0	32	0	16	0
0	0	0	32	0	0	0	32	0	0	0	32	0	0	0	32	0	0	0	32	0	0	0	32	0	0	0	32	0	0	0	32	0	0	0	32
36	0	6	32	36	22	0	32	15	36	0	32	36	1	0	32	36	29	0	32	5	36	0	32	36	8	0	32	36	36	0	32	0	36	6	32
72	0	11	32	72	44	0	32	30	72	0	32	72	2	0	32	72	59	0	32	10	72	0	32	72	16	0	32	71	72	0	32	0	72	13	32
108	0	17	32	108	66	0	32	45	108	0	32	108	3	0	32	108	88	0	32	15	108	0	32	108	24	0	32	106	108	0	32	0	108	19	32
144	0	22	32	144	87	0	32	60	144	0	32	144	3	0	32	144	117	0	32	20	144	0	32	144	31	0	32	141	144	0	32	0	144	25	32
179	0	28	32	179	109	0	32	75	179	0	32	179	4	0	32	179	145	0	32	24	179	0	32	179	39	0	32	176	179	0	32	0	179	31	32
215	0	33	32	215	130	0	32	90	215	0	32	215	5	0	32	215	174	0	32	29	215	0	32	215	47	0	32	211	215	0	32	0	215	38	32
250	0	39	32	250	152	0	32	104	250	0	32	250	6	0	32	250	202	0	32	34	250	0	32	250	54	0	32	245	250	0	32	0	250	44	32
0	64	54	0	0	7	64	0	64	0	55	0	0	54	64	0	13	0	64	0	64	0	44	0	0	38	64	0	34	0	64	0	64	0	32	0
0	36	31	32	0	4	36	32	36	0	31	32	0	31	36	32	7	0	36	32	36	0	25	32	0	22	36	32	19	0	36	32	36	0	18	32
0	0	0	64	0	0	0	64	0	0	0	64	0	0	0	64	0	0	0	64	0	0	0	64	0	0	0	64	0	0	0	64	0	0	0	64
42	0	7	64	42	26	0	64	18	42	0	64	42	1	0	64	42	34	0	64	6	42	0	64	42	9	0	64	41	42	0	64	0	42	7	64
84	0	13	64	84	51	0	64	35	84	0	64	84	2	0	64	84	68	0	64	11	84	0	64	84	18	0	64	82	84	0	64	0	84	15	64
124	0	19	64	124	76	0	64	52	124	0	64	124	3	0	64	124	101	0	64	17	124	0	64	124	27	0	64	122	124	0	64	0	124	22	64
165	0	26	64	165	100	0	64	69	165	0	64	165	4	0	64	165	133	0	64	22	165	0	64	165	36	0	64	162	165	0	64	0	165	29	64
204	0	32	64	204	124	0	64	85	204	0	64	204	5	0	64	204	165	0	64	28	204	0	64	204	45	0	64	200	204	0	64	0	204	36	64
243	0	38	64	243	147	0	64	101	243	0	64	243	6	0	64	243	197	0	64	33	243	0	64	243	53	0	64	239	243	0	64	0	243	42	64
0	96	81	0	0	10	96	0	96	0	83	0	0	81	96	0	19	0	96	0	96	0	66	0	0	57	96	0	51	0	96	0	96	0	49	0
0	72	61	32	0	8	72	32	72	0	62	32	0	61	72	32	14	0	72	32	72	0	50	32	0	43	72	32	39	0	72	32	72	0	37	32
0	42	36	64	0	4	42	64	42	0	36	64	0	36	42	64	8	0	42	64	42	0	29	64	0	25	42	64	23	0	42	64	42	0	21	64
0	0	0	96	0	0	0	96	0	0	0	96	0	0	0	96	0	0	0	96	0	0	0	96	0	0	0	96	0	0	0	96	0	0	0	96
50	0	8	96	50	30	0	96	21	50	0	96	50	1	0	96	50	41	0	96	7	50	0	96	50	11	0	96	49	50	0	96	0	50	9	96
99	0	15	96	99	60	0	96	41	99	0	96	99	2	0	96	99	80	0	96	13	99	0	96	99	22	0	96	97	99	0	96	0	99	17	96
145	0	23	96	145	88	0	96	61	145	0	96	145	3	0	96	145	118	0	96	20	145	0	96	145	32	0	96	143	145	0	96	0	145	25	96
190	0	30	96	190	116	0	96	80	190	0	96	190	5	0	96	190	154	0	96	26	190	0	96	190	42	0	96	187	190	0	96	0	190	33	96
234	0	36	96	234	142	0	96	98	234	0	96	234	6	0	96	234	189	0	96	32	234	0	96	234	51	0	96	230	234	0	96	0	234	41	96
0	128	108	0	0	13	128	0	128	0	110	0	0	108	128	0	25	0	128	0	128	0	87	0	0	76	128	0	68	0	128	0	128	0	65	0
0	108	92	32	0	11	108	32	108	0	93	32	0	92	108	32	22	0	108	32	108	0	74	32	0	65	108	32	58	0	108	32	108	0	55	32
0	84	71	64	0	9	84	64	84	0	72	64	0	71	84	64	17	0	84	64	84	0	57	64	0	50	84	64	45	0	84	64	84	0	43	64
0	50	43	96	0	5	50	96	50	0	43	96	0	42	50	96	10	0	50	96	50	0	34	96	0	30	50	96	27	0	50	96	50	0	26	96
0	0	0	128	0	0	0	128	0	0	0	128	0	0	0	128	0	0	0	128	0	0	0	128	0	0	0	128	0	0	0	128	0	0	0	128
62	0	10	128	62	37	0	128	26	62	0	128	62	1	0	128	62	50	0	128	8	62	0	128	62	13	0	128	61	62	0	128	0	62	11	128
119	0	19	128	119	72	0	128	50	119	0	128	119	3	0	128	119	96	0	128	16	119	0	128	119	26	0	128	117	119	0	128	0	119	21	128
172	0	27	128	172	105	0	128	72	172	0	128	172	4	0	128	172	140	0	128	23	172	0	128	172	38	0	128	169	172	0	128	0	172	30	128
221	0	34	128	221	134	0	128	93	221	0	128	221	5	0	128	221	179	0	128	30	221	0	128	221	48	0	128	217	221	0	128	0	221	39	128
0	159	135	0	0	17	159	0	159	0	138	0	0	135	159	0	32	0	159	0	159	0	109	0	0	96	159	0	85	0	159	0	159	0	81	0
0	144	122	32	0	15	144	32	144	0	124	32	0	122	144	32	29	0	144	32	144	0	99	32	0	86	144	32	77	0	144	32	144	0	73	32
0	124	106	64	0	13	124	64	124	0	107	64	0	105	124	64	25	0	124	64	124	0	85	64	0	75	124	64	66	0	124	64	124	0	63	64
0	99	84	96	0	10	99	96	99	0	85	96	0	84	99	96	20	0	99	96	99	0	68	96	0	59	99	96	53	0	99	96	99	0	50	96
0	62	52	128	0	6	62	128	62	0	53	128	0	52	62	128	12	0	62	128	62	0	42	128	0	37	62	128	33	0	62	128	62	0	31	128
0	0	0	159	0	0	0	159	0	0	0	159	0	0	0	159	0	0	0	159	0	0	0	159	0	0	0	159	0	0	0	159	0	0	0	159
79	0	12	159	79	48	0	159	33	79	0	159	79	2	0	159	79	64	0	159	11	79	0	159	79	17	0	159	78	79	0	159	0	79	14	159
147	0	23	159	147	89	0	159	61	147	0	159	147	3	0	159	147	119	0	159	20	147	0	159	147	32	0	159	145	147	0	159	0	147	26	159
203	0	32	159	203	124	0	159	85	203	0	159	203	5	0	159	203	165	0	159	28	203	0	159	203	44	0	159	200	203	0	159	0	203	36	159
0	191	162	0	0	20	191	0	191	0	165	0	0	162	191	0	38	0	191	0	191	0	131	0	0	115	191	0	102	0	191	0	191	0	97	0
0	179	152	32	0	19	179	32	179	0	155	32	0	152	179	32	36	0	179	32	179	0	123	32	0	108	179	32	96	0	179	32	179	0	91	32
0	165	140	64	0	17	165	64	165	0	142	64	0	139	165	64	33	0	165	64	165	0	113	64	0	99	165	64	88	0	165	64	165	0	84	64
0	145	123	96	0	15	145	96	145	0	125	96	0	123	145	96	29	0	145	96	145	0	100	96	0	87	145	96	78	0	145	96	145	0	74	96
0	119	101	128	0	12	119	128	119	0	103	128	0	101	119	128	24	0	119	128	119	0	82	128	0	71	119	128	64	0	119	128	119	0	61	128
0	79	67	159	0	8	79	159	79	0	68	159	0	67	79	159	16	0	79	159	79	0	54	159	0	48	79	159	42	0	79	159	79	0	40	159
0	0	0	191	0	0	0	191	0	0	0	191	0	0	0	191	0	0	0	191	0	0	0	191	0	0	0	191	0	0	0	191	0	0	0	191
107	0	17	191	107	65	0	191	45	107	0	191	107	3	0	191	107	87	0	191	15	107	0	191	107	23	0	191	106	107	0	191	0	107	19	191
175	0	27	191	175	106	0	191	73	175	0	191	175	4	0	191	175	142	0	191	24	175	0	191	175	38	0	191	172	175	0	191	0	175	31	191
0	223	189	0	0	23	223	0	223	0	193	0	0	189	223	0	45	0	223	0	223	0	153	0	0	134	223	0	119	0	223	0	223	0	114	0
0	215	182	32	0	22	215	32	215	0	185	32	0	182	215	32	43	0	215	32	215	0	147	32	0	129	215	32	115	0	215	32	215	0	109	32
0	204	173	64	0	21	204	64	204	0	176	64	0	173	204	64	41	0	204	64	204	0	140	64	0	122	204	64	109	0	204	64	204	0	104	64
0	190	161	96	0	20	190	96	190	0	164	96	0	161	190	96	38	0	190	96	190	0	131	96	0	114	190	96	102	0	190	96	190	0	97	96
0	172	146	128	0	18	172	128	172	0	149	128	0	146	172	128	34	0	172	128	172	0	118	128	0	103	172	128	92	0	172	128	172	0	88	128
0	147	125	159	0	15	147	159	147	0	127	159	0	125	147	159	29	0	147	159	147	0	101	159	0	88	147	159	79	0	147	159	147	0	75	159
0	107	91	191	0	11	107	191	107	0	93	191	0	91	107	191	21	0	107	191	107	0	74	191	0	64	107	191	57	0	107	191	107	0	55	191
0	0	0	223	0	0	0	223	0	0	0	223	0	0	0	223	0	0	0	223	0	0	0	223	0	0	0	223	0	0	0	223	0	0	0	223
123	0	19	223	123	75	0	223	52	123	0	223	123	3	0	223	123	100	0	223	17	123	0	223	123	27	0	223	121	123	0	223	0	123	22	223
0	255	216	0	0	27	255	0	255	0	220	0	0	216	255	0	51	0	255	0	255	0	175	0	0	153	255	0	136	0	255	0	255	0	130	0
0	250	212	32	0	26	250	32	250	0	215	32	0	211	250	32	50	0	250	32	250	0	171	32	0	150	250	32	133	0	250	32	250	0	127	32
0	243	206	64	0	25	243	64	243	0	209	64	0	206	243	64	49	0	243	64	243	0	166	64	0	146	243	64	130	0	243	64	243	0	124	64
0	234	198	96	0	24	234	96	234	0	202	96	0	198	234	96	47	0	234	96	234	0	160	96	0	140	234	96	125	0	234	96	234	0	119	96
0	221	188	128	0	23	221	128	221	0	191	128	0	187	221	128	44	0	221	128	221	0	152	128	0	133	221	128	118	0	221	128	221	0	113	128
0	203	172	159	0	21	203	159	203	0	175	159	0	172	203	159	41	0	203	159	203	0	139	159	0	122	203	159	109	0	203	159	203	0	104	159
0	175	148	191	0	18	175	191	175	0	151	191	0	148	175	191	35	0	175	191	175	0	120	191	0	105	175	191	93	0	175	191	175	0	89	191
0	123	105	223	0	13	123	223	123	0	106	223	0	105	123	223	25	0	123	223	123	0	85	223	0	74	123	223	66	0	123	223	123	0	63	223
0	0	0	255	0	0	0	255	0	0	0	255	0	0	0	255	0	0	0	255	0	0	0	255	0	0	0	255	0	0	0	255	0	0	0	255

% cmyn'*_8bit, 9x9x9 grid

0	0	0	0	0	0	0	0	0	0	0	0	0	0	0	255	0	0	0	255	0	0	0	255												
32	13	0	0	22	32	0	0	0	32	16	0	0	0	0	223	0	0	0	238	0	0	0	0												
64	26	0	0	45	64	0	0	0	64	33	0	0	0	0	191	0	0	0	221	0	255	216	0												
96	40	0	0	67	96	0	0	0	96	49	0	0	0	0	159	0	0	0	204	255	0	40	0												
128	53	0	0	89	128	0	0	0	128	65	0	0	0	0	128	0	0	0	187	0	27	255	0												
159	66	0	0	112	159	0	0	0	159	82	0	0	0	0	96	0	0	0	170	255	155	0	0												
191	79	0	0	134	191	0	0	0	191	98	0	0	0	0	64	0	0	0	153	255	0	220	0												
223	92	0	0	156	223	0	0	0	223	114	0	0	0	0	32	0	0	0	136	107	255	0	0												
255	105	0	0	179	255	0	0	0	255	130	0	0	0	0	0	0	0	0	119																
0	11	32	0	28	0	32	0	32	0	11	0	0	0	0	255	0	0	0	102																
0	0	0	32	0	0	0	32	0	0	0	32	0	0	0	223	0	0	0	85																
36	15	0	32	25	36	0	32	0	36	19	32	0	0	0	191	0	0	0	68																
72	30	0	32	51	72	0	32	0	72	37	32	0	0	0	159	0	0	0	51																
108	45	0	32	76	108	0	32	0	108	55	32	0	0	0	128	0	0	0	34																
144	59	0	32	101	144	0	32	0	144	74	32	0	0	0	96	0	0	0	17																
179	74	0	32	126	179	0	32	0	179	92	32	0	0	0	64	0	0	0	0																
215	89	0	32	150	215	0	32	0	215	110	32	0	0	0	32	0	0	0	255																
250	103	0	32	175	250	0	32	0	250	128	32	0	0	0	0	0	0	0	238																
0	22	64	0	55	0	64	0	64	0	21	0	0	0	0	255	0	0	0	221																
0	13	36	32	32	0	36	32	36	0	12	32	0	0	0	223	0	0	0	204																
0	0	0	64	0	0	0	64	0	0	0	64	0	0	0	191	0	0	0	187																
42	17	0	64	30	42	0	64	0	42	22	64	0	0	0	159	0	0	0	170																
84	35	0	64	59	84	0	64	0	84	43	64	0	0	0	128	0	0	0	153																
124	51	0	64	87	124	0	64	0	124	64	64	0	0	0	96	0	0	0	136																
165	68	0	64	115	165	0	64	0	165	84	64	0	0	0	64	0	0	0	119																
204	84	0	64	143	204	0	64	0	204	104	64	0	0	0	32	0	0	0	102																
243	100	0	64	170	243	0	64	0	243	124	64	0	0	0	0	0	0	0	85																
0	34	96	0	83	0	96	0	96	0	32	0	0	0	0	255	0	0	0	68																
0	25	72	32	63	0	72	32	72	0	24	32	0	0	0	223	0	0	0	51																
0	15	42	64	37	0	42	64	42	0	14	64	0	0	0	191	0	0	0	34																
0	0	0	96	0	0	0	96	0	0	0	96	0	0	0	159	0	0	0	17																
50	21	0	96	35	50	0	96	0	50	26	96	0	0	0	128	0	0	0	0																
99	41	0	96	69	99	0	96	0	99	50	96	0	0	0	96	0	0	0	255																
145	60	0	96	102	145	0	96	0	145	74	96	0	0	0	64	0	0	0	238																
190	79	0	96	133	190	0	96	0	190	97	96	0	0	0	32	0	0	0	221																
234	97	0	96	164	234	0	96	0	234	119	96	0	0	0	0	0	0	0	204																
0	45	128	0	111	0	128	0	128	0	42	0					0	0	0	187																
0	38	108	32	94	0	108	32	108	0	36	32					0	0	0	170																
0	29	84	64	73	0	84	64	84	0	28	64					0	0	0	153																
0	18	50	96	44	0	50	96	50	0	17	96					0	0	0	136																
0	0	0	128	0	0	0	128	0	0	0	128					0	0	0	119																
62	25	0	128	43	62	0	128	0	62	32	128					0	0	0	102																
119	49	0	128	83	119	0	128	0	119	61	128					0	0	0	85																
172	71	0	128	121	172	0	128	0	172	88	128					0	0	0	68																
221	91	0	128	155	221	0	128	0	221	113	128					0	0	0	51																
0	56	159	0	138	0	159	0	159	0	53	0					0	0	0	34																
0	51	144	32	125	0	144	32	144	0	48	32					0	0	0	17																
0	44	124	64	108	0	124	64	124	0	41	64					0	0	0	0																
0	35	99	96	86	0	99	96	99	0	33	96					0	0	0	255																
0	22	62	128	54	0	62	128	62	0	20	128					0	0	0	238																
0	0	0	159	0	0	0	159	0	0	0	159					0	0	0	221																
79	33	0	159	56	79	0	159	0	79	41	159					0	0	0	204																
147	61	0	159	103	147	0	159	0	147	75	159					0	0	0	187																
203	84	0	159	142	203	0	159	0	203	104	159					0	0	0	170																
0	67	191	0	166	0	191	0	191	0	64	0					0	0	0	153																
0	63	179	32	156	0	179	32	179	0	60	32					0	0	0	136																
0	58	165	64	143	0	165	64	165	0	55	64					0	0	0	119																
0	51	145	96	126	0	145	96	145	0	48	96					0	0	0	102																
0	42	119	128	103	0	119	128	119	0	40	128					0	0	0	85																
0	28	79	159	69	0	79	159	79	0	26	159					0	0	0	68																
0	0	0	191	0	0	0	191	0	0	0	191					0	0	0	51																
107	44	0	191	75	107	0	191	0	107	55	191					0	0	0	34																
175	72	0	191	123	175	0	191	0	175	89	191					0	0	0	17																
0	79	223	0	194	0	223	0	223	0	74	0					0	0	0	0																
0	76	215	32	186	0	215	32	215	0	71	32																								
0	72	204	64	177	0	204	64	204	0	68	64																								
0	67	190	96	165	0	190	96	190	0	63	96																								
0	61	172	128	150	0	172	128	172	0	57	128																								
0	52	147	159	128	0	147	159	147	0	49	159																								
0	38	107	191	93	0	107	191	107	0	36	191																								
0	0	0	223	0	0	0	223	0	0	0	223																								
123	51	0	223	86	123	0	223	0	123	63	223																								
0	90	255	0	221	0	255	0	255	0	85	0																								
0	88	250	32	217	0	250	32	250	0	83	32																								
0	85	243	64	211	0	243	64	243	0	81	64																								
0	82	234	96	203	0	234	96	234	0	78	96																								
0	78	221	128	192	0	221	128	221	0	74	128																								
0	72	203	159	177	0	203	159	203	0	68	159																								
0	62	175	191	152	0	175	191	175	0	58	191																								
0	43	123	223	107	0	123	223	123	0	41	223																								
0	0	0	255	0	0	0	255	0	0	0	255																								