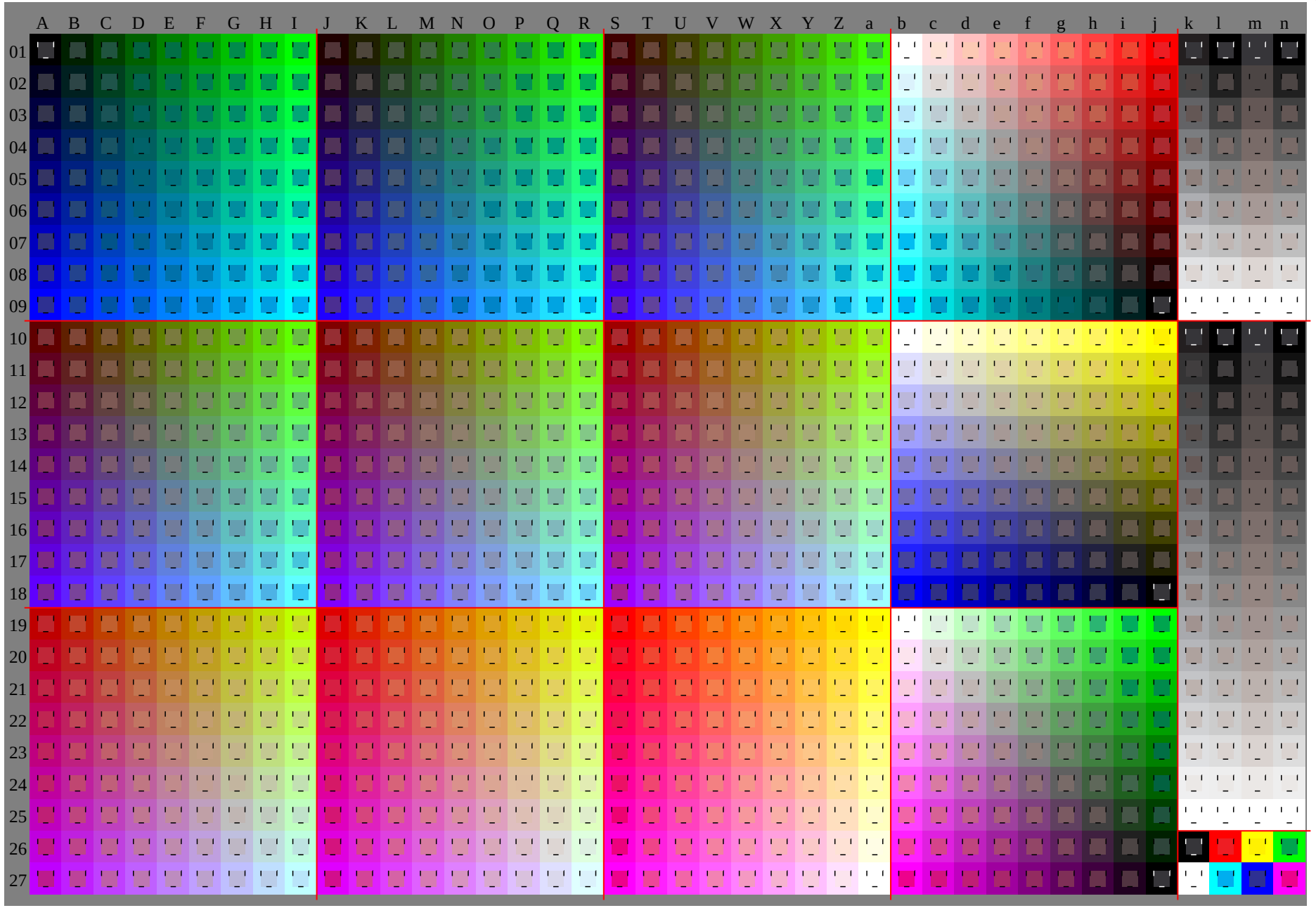

Siehe Original/Kopie: http://web.me.com/klaus.richter/GG63/GG63P0NA.TXT /.PS
Technische Information: http://www.ps.bam.deV 2.1, io=1,1, Cx=2; cf1=0.90; nt=0.18; nx=1.0

TUB-Registrierung: 20091101-GG63/GG63P0NA.TXT /.PS
Anwendung für Beurteilung und Messung von Drucker– oder Monitorsystemen

TUB-Material: Code=rha4ta

TUB-Prüfvorlage GG63; Relatives Geräte-Farbsystem G
D65: 1080 Normfarben, Separationen und 23 Datentabellen

Eingabe: *000n / w / nnn0 / www set...*
Ausgabe: keine Eingabeänderung

N: Keine Ausgabe-Linearisierung (OL) in Datei (F), Startup (S), Gerät (D)

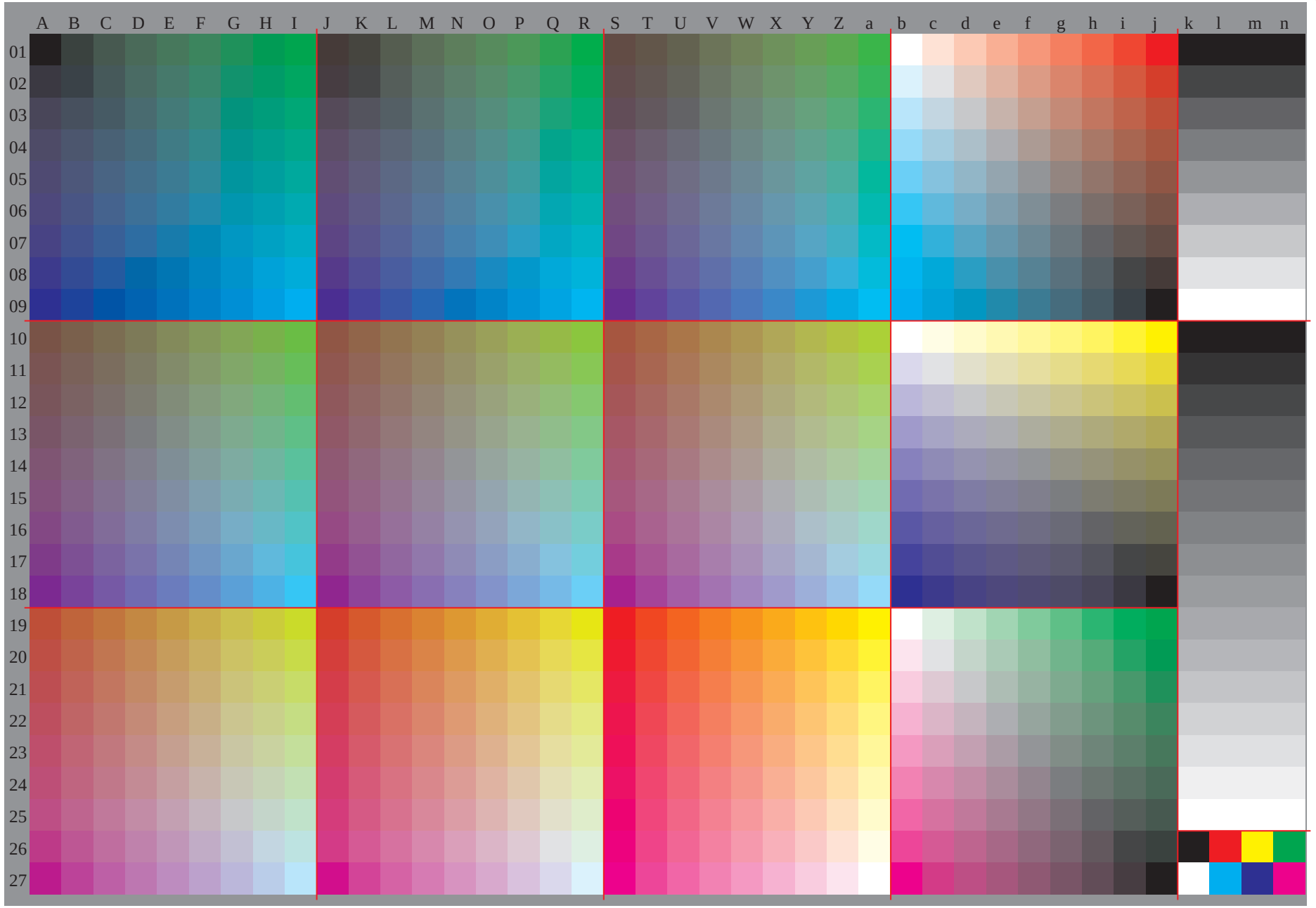

Siehe Original/Kopie: http://web.me.com/klaus.richter/GG63/GG63P0NA.TXT /.PS
Technische Information: http://www.ps.bam.deV 2.1, io=1,1, Cx=2; cf1=0.90; nt=0.18; nx=1.0

TUB-Registrierung: 20091101-GG63/GG63P0NA.TXT /.PS TUB-Material: Code=rha4ta
Anwendung für Beurteilung und Messung von Drucker– oder Monitorsystemen

TUB-Prüfvorlage GG63; Relatives Geräte-Farbsystem G
D65: 1080 Normfarben, Separationen und 23 Datentabellen

Eingabe: *000n / w / nnn0 / www set...*
Ausgabe: *–>cmyn4* setcmykcolor*

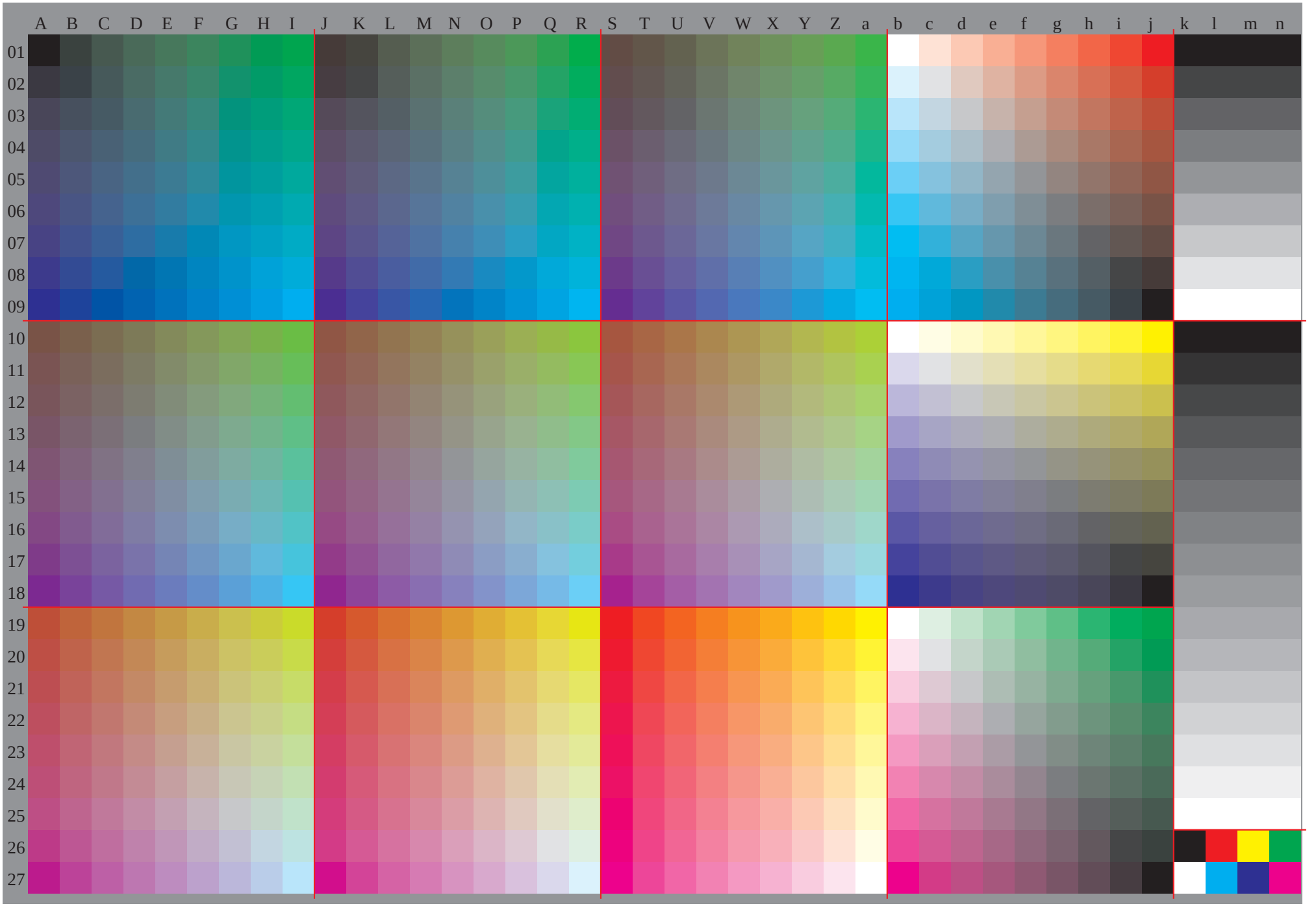
A B C D E F G H I J K L M N O P Q R S T U V W X Y Z a b c d e f g h i j k l m n
01 02 03 04 05 06 07 08 09 10 11 12 13 14 15 16 17 18 19 20 21 22 23 24 25 26 27

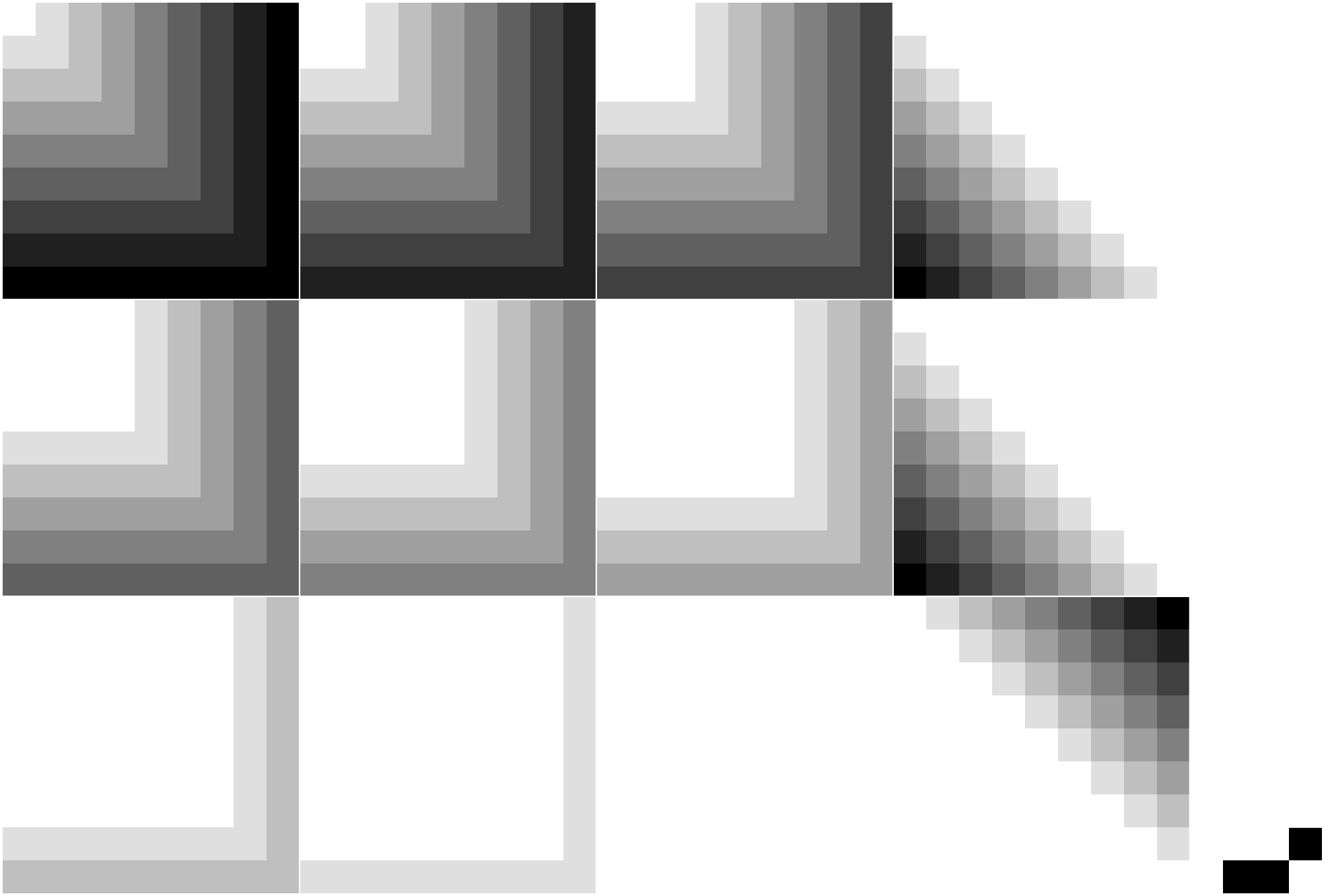

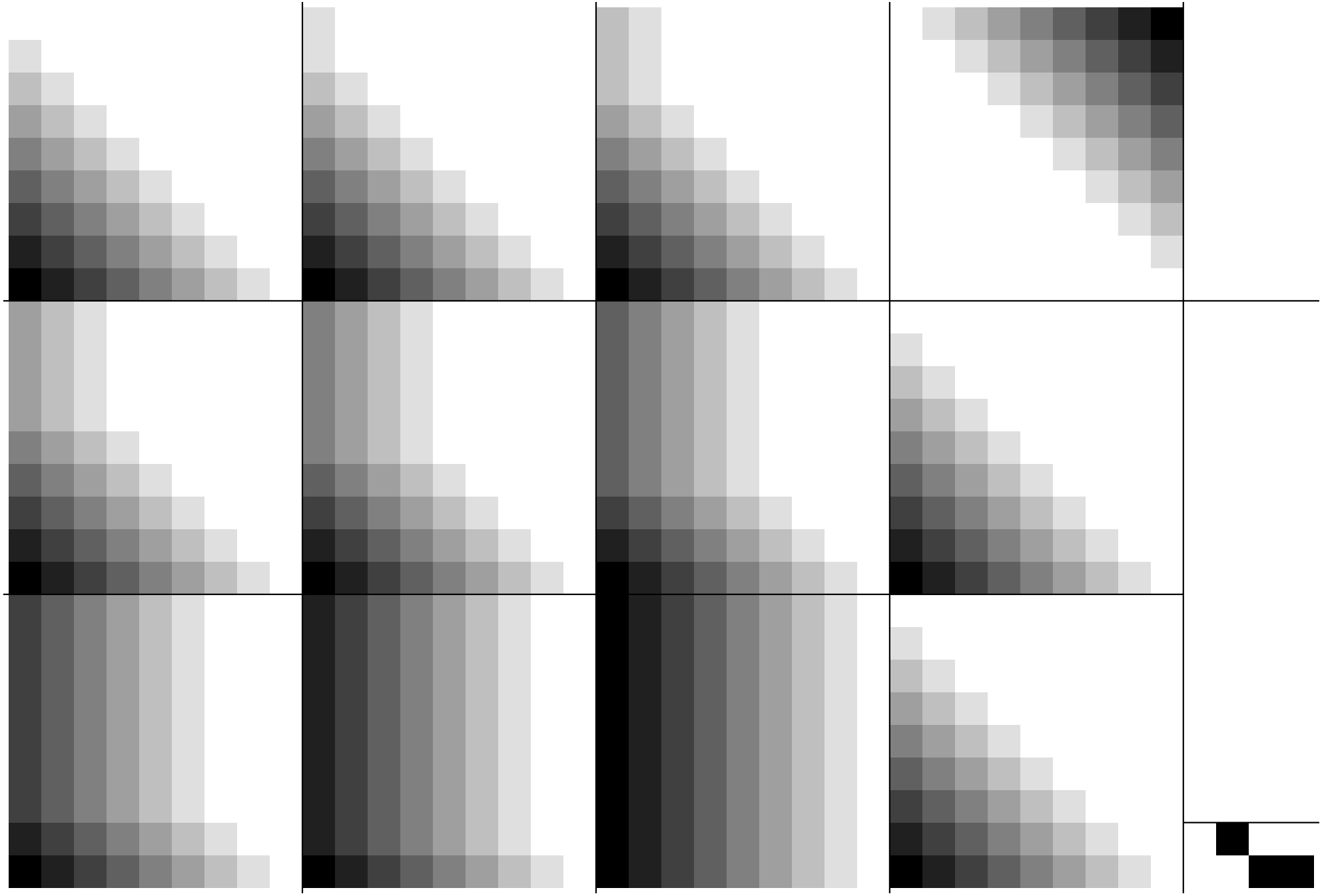

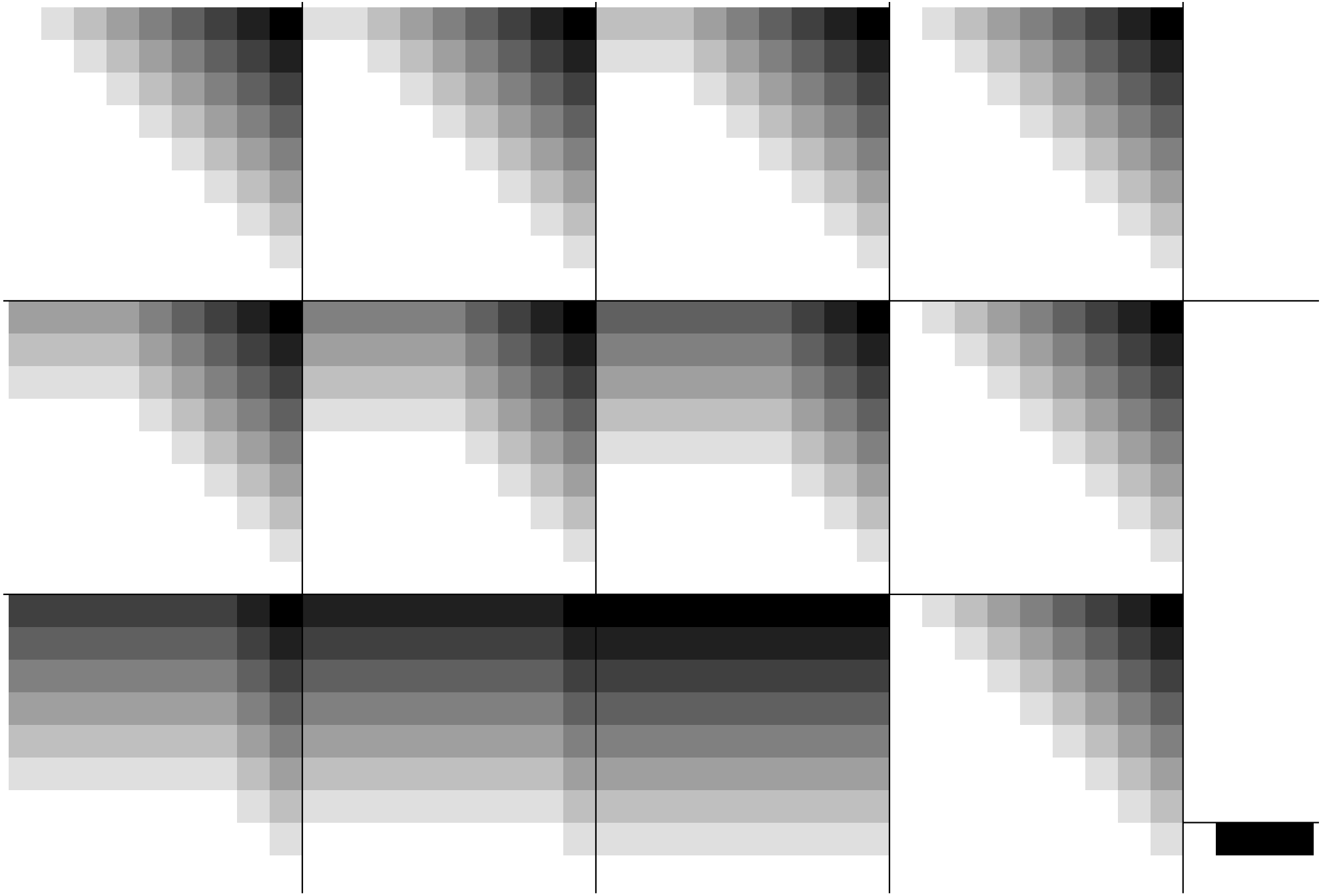

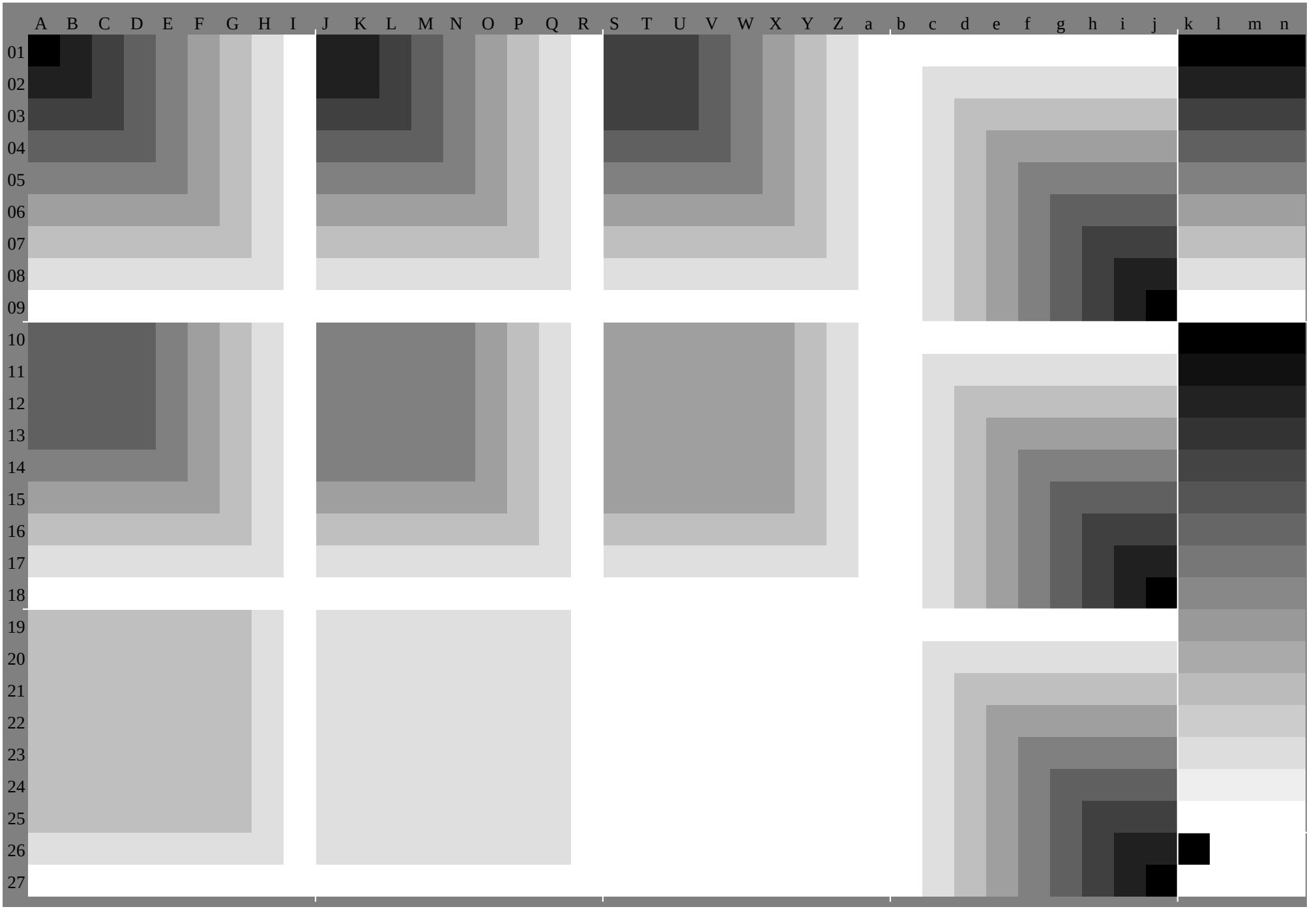
A B C D E F G H I J K L M N O P Q R S T U V W X Y Z a b c d e f g h i j k l m n
01 02 03 04 05 06 07 08 09 10 11 12 13 14 15 16 17 18 19 20 21 22 23 24 25 26 27

	A	B	C	D	E	F	G	H	I	J	K	L	M	N	O	P	Q	R	S	T	U	V	W	X	Y	Z	a	b	c	d	e	f	g	h	i	j	k	lab*olv*		
	0.0	0.0	0.0	0.0	0.0	0.0	0.0	0.0	0.0	0.13	0.12	0.12	0.12	0.12	0.12	0.12	0.12	0.12	0.25	0.25	0.25	0.25	0.25	0.25	0.25	0.25	0.25	1.0	1.0	1.0	1.0	1.0	1.0	1.0	1.0	1.0	0.0	0.0	0.0	0.0
01	0.0	0.13	0.25	0.38	0.5	0.63	0.75	0.88	1.0	0.0	0.13	0.25	0.38	0.5	0.63	0.75	0.88	1.0	0.0	0.12	0.25	0.38	0.5	0.63	0.75	0.88	1.0	1.0	0.88	0.75	0.63	0.5	0.38	0.25	0.13	0.0	0.0	0.0	0.0	0.0
	0.0	0.0	0.0	0.0	0.0	0.0	0.0	0.0	0.0	0.0	0.0	0.0	0.0	0.0	0.0	0.0	0.0	0.0	0.0	0.0	0.0	0.0	0.0	0.0	0.0	0.0	0.0	1.0	0.88	0.75	0.63	0.5	0.38	0.25	0.13	0.0	0.0	0.0	0.0	0.0
	0.0	0.0	0.0	0.0	0.0	0.0	0.0	0.0	0.0	0.12	0.13	0.13	0.13	0.13	0.13	0.13	0.13	0.13	0.25	0.25	0.25	0.25	0.25	0.25	0.25	0.25	0.25	0.88	0.88	0.88	0.88	0.88	0.88	0.88	0.88	0.88	0.13	0.13	0.13	0.13
02	0.0	0.12	0.25	0.38	0.5	0.63	0.75	0.88	1.0	0.0	0.13	0.25	0.38	0.5	0.63	0.75	0.88	1.0	0.0	0.13	0.25	0.38	0.5	0.63	0.75	0.88	1.0	1.0	0.88	0.75	0.63	0.5	0.38	0.25	0.13	0.0	0.13	0.13	0.13	0.13
	0.13	0.13	0.12	0.12	0.12	0.12	0.12	0.12	0.12	0.13	0.13	0.13	0.13	0.13	0.13	0.13	0.13	0.13	0.12	0.13	0.13	0.13	0.13	0.13	0.13	0.13	0.13	1.0	0.88	0.75	0.63	0.5	0.38	0.25	0.13	0.0	0.13	0.13	0.13	0.13
	0.0	0.0	0.0	0.0	0.0	0.0	0.0	0.0	0.0	0.12	0.13	0.13	0.13	0.13	0.13	0.13	0.13	0.13	0.25	0.25	0.25	0.25	0.25	0.25	0.25	0.25	0.25	0.75	0.75	0.75	0.75	0.75	0.75	0.75	0.75	0.75	0.25	0.25	0.25	0.25
03	0.0	0.12	0.25	0.38	0.5	0.63	0.75	0.88	1.0	0.0	0.13	0.25	0.38	0.5	0.63	0.75	0.88	1.0	0.0	0.13	0.25	0.38	0.5	0.63	0.75	0.88	1.0	1.0	0.87	0.75	0.63	0.5	0.38	0.25	0.13	0.0	0.25	0.25	0.25	0.25
	0.25	0.25	0.25	0.25	0.25	0.25	0.25	0.25	0.25	0.25	0.25	0.25	0.25	0.25	0.25	0.25	0.25	0.25	0.25	0.25	0.25	0.25	0.25	0.25	0.25	0.25	0.25	1.0	0.88	0.75	0.63	0.5	0.38	0.25	0.13	0.0	0.25	0.25	0.25	0.25
	0.0	0.0	0.0	0.0	0.0	0.0	0.0	0.0	0.0	0.12	0.13	0.13	0.13	0.13	0.13	0.13	0.13	0.13	0.25	0.25	0.25	0.25	0.25	0.25	0.25	0.25	0.25	0.63	0.63	0.63	0.63	0.63	0.63	0.63	0.63	0.63	0.38	0.38	0.38	0.38
04	0.0	0.12	0.25	0.37	0.5	0.63	0.75	0.88	1.0	0.0	0.13	0.25	0.37	0.5	0.63	0.75	0.88	1.0	0.0	0.13	0.25	0.37	0.5	0.63	0.75	0.88	1.0	1.0	0.87	0.75	0.63	0.5	0.38	0.25	0.13	0.0	0.38	0.38	0.38	0.38
	0.38	0.38	0.38	0.38	0.37	0.37	0.37	0.37	0.37	0.38	0.38	0.38	0.38	0.37	0.37	0.37	0.37	0.37	0.38	0.38	0.38	0.38	0.37	0.37	0.37	0.37	0.37	1.0	0.88	0.75	0.63	0.5	0.38	0.25	0.13	0.0	0.38	0.38	0.38	0.38
	0.0	0.0	0.0	0.0	0.0	0.0	0.0	0.0	0.0	0.12	0.13	0.13	0.13	0.13	0.13	0.13	0.13	0.13	0.25	0.25	0.25	0.25	0.25	0.25	0.25	0.25	0.25	0.5	0.5	0.5	0.5	0.5	0.5	0.5	0.5	0.5	0.5	0.5	0.5	0.5
05	0.0	0.12	0.25	0.37	0.5	0.63	0.75	0.88	1.0	0.0	0.13	0.25	0.37	0.5	0.63	0.75	0.88	1.0	0.0	0.13	0.25	0.37	0.5	0.63	0.75	0.88	1.0	1.0	0.87	0.75	0.62	0.5	0.38	0.25	0.13	0.0	0.5	0.5	0.5	0.5
	0.5	0.5	0.5	0.5	0.5	0.5	0.5	0.5	0.5	0.5	0.5	0.5	0.5	0.5	0.5	0.5	0.5	0.5	0.5	0.5	0.5	0.5	0.5	0.5	0.5	0.5	0.5	1.0	0.88	0.75	0.63	0.5	0.38	0.25	0.13	0.0	0.5	0.5	0.5	0.5
	0.0	0.0	0.0	0.0	0.0	0.0	0.0	0.0	0.0	0.12	0.13	0.13	0.13	0.13	0.13	0.13	0.13	0.13	0.25	0.25	0.25	0.25	0.25	0.25	0.25	0.25	0.25	0.38	0.38	0.38	0.38	0.38	0.38	0.38	0.38	0.38	0.63	0.63	0.63	0.63
06	0.0	0.12	0.25	0.37	0.5	0.62	0.75	0.88	1.0	0.0	0.13	0.25	0.37	0.5	0.62	0.75	0.88	1.0	0.0	0.13	0.25	0.37	0.5	0.62	0.75	0.88	1.0	1.0	0.87	0.75	0.62	0.5	0.38	0.25	0.13	0.0	0.63	0.63	0.63	0.63
	0.63	0.63	0.63	0.63	0.63	0.63	0.62	0.62	0.62	0.63	0.63	0.63	0.63	0.63	0.63	0.62	0.62	0.62	0.63	0.63	0.63	0.63	0.63	0.63	0.62	0.62	0.62	1.0	0.88	0.75	0.63	0.5	0.38	0.25	0.13	0.0	0.63	0.63	0.63	0.63
	0.0	0.0	0.0	0.0	0.0	0.0	0.0	0.0	0.0	0.12	0.13	0.13	0.13	0.13	0.13	0.13	0.13	0.13	0.25	0.25	0.25	0.25	0.25	0.25	0.25	0.25	0.25	0.25	0.25	0.25	0.25	0.25	0.25	0.25	0.25	0.25	0.75	0.75	0.75	0.75
07	0.0	0.12	0.25	0.37	0.5	0.62	0.75	0.88	1.0	0.0	0.13	0.25	0.37	0.5	0.62	0.75	0.88	1.0	0.0	0.13	0.25	0.37	0.5	0.62	0.75	0.88	1.0	1.0	0.87	0.75	0.62	0.5	0.37	0.25	0.13	0.0	0.75	0.75	0.75	0.75
	0.75	0.75	0.75	0.75	0.75	0.75	0.75	0.75	0.75	0.75	0.75	0.75	0.75	0.75	0.75	0.75	0.75	0.75	0.75	0.75	0.75	0.75	0.75	0.75	0.75	0.75	0.75	1.0	0.88	0.75	0.63	0.5	0.38	0.25	0.13	0.0	0.75	0.75	0.75	0.75
	0.0	0.0	0.0	0.0	0.0	0.0	0.0	0.0	0.0	0.12	0.13	0.13	0.13	0.13	0.13	0.13	0.13	0.13	0.25	0.25	0.25	0.25	0.25	0.25	0.25	0.25	0.25	0.13	0.13	0.13	0.13	0.13	0.13	0.13	0.13	0.13	0.88	0.88	0.88	0.88
08	0.0	0.12	0.25	0.37	0.5	0.62	0.75	0.87	1.0	0.0	0.13	0.25	0.37	0.5	0.62	0.75	0.87	1.0	0.0	0.13	0.25	0.37	0.5	0.62	0.75	0.87	1.0	1.0	0.87	0.75	0.62	0.5	0.37	0.25	0.13	0.0	0.88	0.88	0.88	0.88
	0.88	0.88	0.88	0.88	0.88	0.88	0.88	0.88	0.87	0.88	0.88	0.88	0.88	0.88	0.88	0.88	0.88	0.87	0.88	0.88	0.88	0.88	0.88	0.88	0.88	0.88	0.87	1.0	0.88	0.75	0.63	0.5	0.38	0.25	0.13	0.0	0.88	0.88	0.88	0.88
	0.0	0.0	0.0	0.0	0.0	0.0	0.0	0.0	0.0	0.12	0.13	0.13	0.13	0.13	0.13	0.13	0.13	0.13	0.25	0.25	0.25	0.25	0.25	0.25	0.25	0.25	0.25	0.0	0.0	0.0	0.0	0.0	0.0	0.0	0.0	0.0	1.0	1.0	1.0	1.0
09	0.0	0.12	0.25	0.37	0.5	0.62	0.75	0.87	1.0	0.0	0.13	0.25	0.37	0.5	0.62	0.75	0.87	1.0	0.0	0.13	0.25	0.37	0.5	0.62	0.75	0.87	1.0	1.0	0.87	0.75	0.62	0.5	0.37	0.25	0.12	0.0	1.0	1.0	1.0	1.0
	1.0	1.0	1.0	1.0	1.0	1.0	1.0	1.0	1.0	1.0	1.0	1.0	1.0	1.0	1.0	1.0	1.0	1.0	1.0	1.0	1.0	1.0	1.0	1.0	1.0	1.0	1.0	1.0	0.88	0.75	0.63	0.5	0.38	0.25	0.13	0.0	1.0	1.0	1.0	1.0
	0.38	0.38	0.38	0.37	0.37	0.37	0.37	0.37	0.37	0.5	0.5	0.5	0.5	0.5	0.5	0.5	0.5	0.5	0.63	0.63	0.63	0.63	0.63	0.62	0.62	0.62	0.62	1.0	1.0	1.0	1.0	1.0	1.0	1.0	1.0	1.0	0.0	0.0	0.0	0.0
10	0.0	0.12	0.25	0.38	0.5	0.63	0.75	0.88	1.0	0.0	0.12	0.25	0.37	0.5	0.63	0.75	0.88	1.0	0.0	0.12	0.25	0.37	0.5	0.63	0.75	0.88	1.0	1.0	1.0	1.0	1.0	1.0	1.0	1.0	1.0	1.0	0.0	0.0	0.0	0.0
	0.0	0.0	0.0	0.0	0.0	0.0	0.0	0.0	0.0	0.0	0.0	0.0	0.0	0.0	0.0	0.0	0.0	0.0	0.0	0.0	0.0	0.0	0.0	0.0	0.0	0.0	0.0	1.0	0.88	0.75	0.63	0.5	0.38	0.25	0.13	0.0	0.0	0.0	0.0	0.0
	0.38	0.38	0.38	0.37	0.37	0.37	0.37	0.37	0.37	0.5	0.5	0.5	0.5	0.5	0.5	0.5	0.5	0.5	0.63	0.63	0.63	0.63	0.63	0.62	0.62	0.62	0.62	0.88	0.88	0.87	0.87	0.87	0.87	0.87	0.87	0.87	0.07	0.07	0.07	0.07
11	0.0	0.13	0.25	0.38	0.5	0.63	0.75	0.88	1.0	0.0	0.13	0.25	0.37	0.5	0.63	0.75	0.88	1.0	0.0	0.13	0.25	0.37	0.5	0.63	0.75	0.88	1.0	0.88	0.88	0.88	0.88	0.88	0.88	0.88	0.88	0.88	0.07	0.07	0.07	0.07
	0.12	0.13	0.13	0.13	0.13	0.13	0.13	0.13	0.13	0.12	0.13	0.13	0.13	0.13	0.13	0.13	0.13	0.13	0.12	0.13	0.13	0.13	0.13	0.13	0.13	0.13	0.13	1.0	0.88	0.75	0.63	0.5	0.38	0.25	0.13	0.0	0.07	0.07	0.07	0.07
	0.38	0.38	0.38	0.37	0.37	0.37	0.37	0.37	0.37	0.5	0.5	0.5	0.5	0.5	0.5	0.5	0.5	0.5	0.63	0.63	0.63	0.63	0.63	0.62	0.62	0.62	0.62	0.75	0.75	0.75	0.75	0.75	0.75	0.75	0.75	0.75	0.13	0.13	0.13	0.13
12	0.0	0.13	0.25	0.38	0.5	0.63	0.75	0.88	1.0	0.0	0.13	0.25	0.37	0.5	0.63	0.75	0.88	1.0	0.0	0.13	0.25	0.37	0.5	0.63	0.75	0.88	1.0	0.75	0.75	0.75	0.75	0.75	0.75	0.75	0.75	0.75	0.13	0.13	0.13	0.13
	0.25	0.25	0.25	0.25	0.25	0.25	0.25	0.25	0.25	0.25	0.25	0.25	0.25	0.25	0.25	0.25	0.25	0.25	0.25	0.25	0.25	0.25	0.25	0.25	0.25	0.25	0.25	1.0	0.88	0.75	0.63	0.5	0.38	0.25	0.13	0.0	0.13	0.13	0.13	0.13
	0.37	0.37	0.37	0.38	0.38	0.38	0.38	0.38	0.38	0.5	0.5	0.5	0.5	0.5	0.5	0.5	0.5	0.5	0.63	0.63	0.63	0.63	0.63	0.62	0.62	0.62	0.62	0.63	0.63	0.63	0.63	0.62	0.62	0.62	0.62	0.62	0.2	0.2	0.2	0.2
13	0.0	0.13	0.25	0.38	0.5	0.63	0.75	0.88	1.0	0.0	0.13	0.25	0.38	0.5	0.63	0.75	0.88	1.0	0.0	0.13	0.25	0.38	0.5	0.63	0.75	0.88	1.0	0.63	0.63	0.63	0.63	0.63	0.63	0.63	0.63	0.63	0.2	0.2	0.2	0.2
	0.38	0.38	0.38	0.38	0.38	0.38	0.38	0.38	0.38	0.37	0.37	0.37	0.38	0.38	0.38	0.38	0.38	0.38	0.37	0.37	0.37	0.38	0.38	0.38	0.38	0.38	0.38	1.0	0.88	0.75	0.63	0.5	0.38	0.25	0.13	0.0	0.2	0.2	0.2	0.2
	0.37	0.37	0.37	0.38	0.38	0.38	0.38	0.38	0.38	0.5	0.5	0.5	0.5	0.5	0.5	0.5	0.5	0.5	0.63	0.63	0.63	0.63	0.63	0.62	0.62	0.62	0.62	0.5	0.5	0.5	0.5	0.5	0.5	0.5	0.5	0.5	0.27	0.27	0.27	0.27
14	0.0	0.13	0.25	0.38	0.5	0.63	0.75	0.88	1.0	0.0	0.13	0.25	0.38	0.5	0.63	0.75	0.88	1.0	0.0	0.13	0.25	0.38	0.5	0.63	0.75	0.88	1.0	0.5	0.5	0.5	0.5	0.5	0.5	0.5	0.5	0.5	0.27	0.27	0.27	0.27
	0.5	0.5	0.5	0.5	0.5	0.5	0.5	0.5	0.5	0.5	0.5	0.5	0.5	0.5	0.5	0.5	0.5	0.5	0.5	0.5	0.5	0.5	0.5	0.5	0.5	0.5	0.5	1.0	0.88	0.75	0.63	0.5	0.38	0.25	0.13	0.0	0.27	0.27	0.27	0.27
	0.37	0.37	0.37	0.38	0.38	0.38	0.38	0.38	0.38	0.5	0.5	0.5	0.5	0.5	0.5	0.5	0.5	0.5	0.62	0.62	0.62	0.62	0.62	0.63	0.63	0.63	0.63	0.38	0.38	0.38	0.38	0.38	0.38	0.37	0.37	0.37	0.33	0.33	0.33	0.33
15	0.0	0.13	0.25	0.38	0.5	0.62	0.75	0.88	1.0	0.0	0.13	0.25	0.38	0.5	0.62	0.75	0.88	1.0	0.0	0.13	0.25	0.38	0.5	0.63	0.75	0.88	1.0	0.38	0.38	0.38	0.38	0.38	0.38	0.38	0.38	0.38	0.33	0.33	0.33	0.33
	0.63	0.63	0.63	0.63	0.63	0.63	0.62	0.62	0.62	0.63	0.63	0.63	0.63	0.63	0.63	0.62	0.62	0.62	0.63	0.63	0.63	0.63	0.63	0.63	0.63	0.63	0.63	1.0	0.88	0.75	0.63	0.5	0.38	0.25	0.13	0.0	0.33	0.33	0.33	0.33
	0.37	0.37	0.37	0.38	0.38	0.38	0.38	0.38	0.38	0.5	0.5	0.5	0.5	0.5	0.5	0.5	0.5	0.5	0.62	0.62	0.62	0.62	0.62	0.63	0.63	0.63	0.63	0.25	0.25	0.25	0.25	0.25	0.25	0.25	0.25	0.25	0.4	0.4	0.4	0.4
16	0.0	0.13	0.25	0.38	0.5	0.62	0.75	0.88	1.0	0.0	0.13	0.25	0.38	0.5	0.62	0.75	0.88	1.0	0.0	0.13	0.25	0.38	0.5	0.63	0.75	0.88	1.0	0.25	0.25	0.25	0.25	0.25	0.25	0.25	0.25	0.25	0.4	0.4	0.4	0.4
	0.75	0.75	0.75	0.75	0.75	0.75	0.75	0.75	0.75	0.75	0.75	0.75	0.75	0.75	0.75	0.75	0.75	0.75	0.75	0.75	0.75	0.75	0.75	0.75	0.75	0.75	0.75	1.0	0.88	0.75	0.63	0.5	0.38	0.25	0.13	0.0	0.4	0.4	0.4	0.4
	0.37	0.37	0.37	0.38	0.38	0.38	0.38	0.38	0.38	0.5	0.5	0.5	0.5	0.5	0.5	0.5	0.5	0.5	0.62	0.62	0.62	0.62	0.62	0.63	0.63	0.63	0.63	0.13	0.13	0.13	0.13	0.13	0.13	0.13	0.13	0.12	0.47	0.47	0.47	0.47
17	0.0	0.13	0.25	0.38	0.5	0.62	0.75	0.87	1.0	0.0	0.13	0.25	0.38	0.5	0.62	0.75	0.87	1.0	0.0	0.13	0.25	0.38	0.5	0.63	0.75	0.87	1.0	0.13	0.13	0.13	0.13	0.13	0.13	0.13	0.13	0.13	0.47	0.47	0.47	0.47
	0.88	0.88	0.88	0.88	0.88	0.88	0.88	0.88	0.87	0.88	0.88	0.88	0.88	0.88	0.88	0.88	0.88	0.87	0.88	0.88	0.88	0.88	0.88	0.88	0.88	0.88	0.87	1.0	0.88	0.75	0.63	0.5	0.38	0.25	0.13	0.0	0.47	0.47	0.47	0.47
	0.37	0.37	0.37	0.38	0.38	0.38	0.38	0.38	0.38	0.5	0.5	0.5	0.5	0.5	0.5	0.5	0.5	0.5	0.62	0.62	0.62	0.62	0.62	0.63	0.63	0.63	0.63	0.0	0.0	0.0	0.0	0.0	0.0	0.0	0.0	0.0	0.53	0.53	0.53	0.53
18	0.0	0.13	0.25	0.38	0.5	0.62	0.75	0.87	1.0	0.0	0.13	0.25	0.38	0.5	0.62	0.75	0.87	1.0	0.0	0.13	0.25	0.38	0.5	0.63	0.75	0.87	1.0	0.0	0.0	0.0	0.0	0.0	0.0	0.0	0.0	0.0	0.53	0.53	0.53	0.53
	1.0	1.0	1.0	1.0	1.0	1.0	1.0	1.0	1.0	1.0	1.0	1.0	1.0	1.0	1.0	1.0	1.0	1.0	1.0	1.0	1.0	1.0	1.0	1.0	1.0	1.0	1.0	1.0	0.88	0.75	0.63	0.5	0.38	0.25	0.13	0.0	0.53	0.53	0.53	0.53
	0.75	0.75	0.75	0.75	0.75	0.75	0.75	0.75	0.75	0.88	0.88	0.88	0.88	0.88	0.88	0.88	0.87	0.87	1.0	1.0	1.0	1.0	1.0	1.0	1.0	1.0	1.0	1.0	0.88	0.75	0.63	0.5	0.38	0.25	0.13	0.0	0.6	0.6	0.6	0.6
19	0.0	0.12	0.25	0.37	0.5	0.62	0.75	0.88	1.0	0.0	0.12	0.25	0.37	0.5	0.62	0.75	0.88	1.0	0.0	0.12	0.25	0.37	0.5	0.62	0.75	0.87	1.0	1.0	1.0	1.0	1.0	1.0	1.0	1.0	1.0	1.0	0.6	0.6	0.6	0.6
	0.0	0.0	0.0	0.0	0.0	0.0	0.0	0.0	0.0	0.0	0.0	0.0	0.0	0.0	0.0	0.0	0.0	0.0	0.0	0.0	0.0	0.0	0.0	0.0	0.0	0.0	0.0	1.0	0.88	0.75	0.63	0.5	0.38	0.25	0.13	0.0	0.6	0.6	0.6	0.6
	0.75	0.75	0.75	0.75	0.75	0.75	0.75	0.75	0.75	0.88	0.88	0.88	0.88	0.88	0.88	0.88	0.87	0.87	1.0	1.0	1.0	1.0	1.0	1.0	1.0	1.0	1.0	1.0	0.88	0.75	0.63	0.5	0.38	0.25	0.13	0.0	0.67	0.67	0.67	0.67
20	0.0	0.13	0.25	0.37	0.5	0.62	0.75	0.88	1.0	0.0	0.13	0.25	0.37	0.5	0.62	0.75	0.88	1.0	0.0	0.13	0.25	0.37	0.5	0.62	0.75	0.87	1.0	0.88	0.88	0.88	0.88	0.88	0.88	0.88	0.88	0.88	0.67	0.67	0.67	0.67
	0.12	0.13	0.13	0.13	0.13	0.13	0.13	0.13	0.13	0.12	0.13	0.13	0.13	0.13	0.13	0.13	0.13	0.13	0.12	0.13	0.13	0.13	0.13	0.13	0.13	0.13	0.13	1.0	0.88	0.75	0.63	0.5	0.38	0.25	0.13	0.0	0.67	0.67	0.67	0.67
	0.75	0.75	0.75	0.75	0.75	0.75	0.75	0.75	0.75	0.88	0.88	0.88	0.88	0.88	0.88	0.88	0.87	0.87	1.0	1.0	1.0	1.0	1.0	1.0	1.0	1.0	1.0	1.0	0.87	0.75	0.63	0.5	0.38	0.25	0.13	0.0	0.73	0.73	0.73	0.73
21	0.0	0.13	0.25	0.37	0.5	0.62	0.75	0.88	1.0	0.0	0.13	0.25	0.37	0.5	0.62	0.75	0.88	1.0	0.0	0.13	0.25	0.37	0.5	0.62	0.75	0.87	1.0	0.75	0.75	0.75	0.75	0.75	0.75	0.75	0.75	0.75	0.73	0.73	0.73	0.73
	0.25	0.25	0.25	0.25	0.25	0.25	0.25	0.25	0.25	0.25	0.25	0.25	0.25	0.25	0.25	0.25	0.25	0.25	0.25	0.25	0.25	0.25	0.25	0.25	0.25	0.25	0.25	1.0	0.88	0.75	0.63	0.5	0.38	0.25	0.13	0.0	0.73	0.73	0.73	0.73
	0.75	0.75	0.75	0.75	0.75	0.75	0.75	0.75	0.75	0.88	0.88	0.88	0.88	0.88	0.88	0.88	0.87	0.87	1.0	1.0	1.0	1.0	1.0	1.0	1.0	1.0	1.0	1.0	0.87	0.75	0.63	0.5	0.38	0.25	0.13	0.0	0.8	0.8	0.8	0.8
22	0.0	0.13	0.25	0.38	0.5	0.62	0.75	0.88	1.0	0.0	0.13	0.25	0.38	0.5	0.62	0.75	0.88	1.0	0.0	0.13	0.25	0.38	0.5	0.62	0.75	0.87	1.0	0.63	0.63	0.63	0.63	0.63	0.63	0.63	0.63	0.63	0.8	0.8	0.8	0.8
	0.37	0.37	0.37	0.38	0.38	0.38	0.38	0.38	0.38	0.37	0.37	0.37	0.38	0.38	0.38	0.38	0.38	0.38	0.37	0.37	0.37	0.38	0.38	0.38	0.38	0.38	0.38	1.0	0.88	0.75	0.63	0.5	0.38	0.25	0.13	0.0	0.8	0.8	0.8	0.8
	0.75	0.75	0.75	0.75	0.75	0.75	0.75	0.75	0.75	0.88	0.88	0.88	0.88	0.88	0.88	0.88	0.87	0.87	1.0	1.0	1.0	1.0	1.0	1.0	1.0	1.0	1.0	1.0	0.87	0.75	0.62	0.5	0.38	0.25	0.13	0.0	0.87	0.87	0.87	0.87
23	0.0	0.13	0.25	0.38	0.5	0.62	0.75	0.88	1.0	0.0	0.13	0.25	0.38	0.5	0.62	0.75	0.88	1.0	0.0	0.13	0.25	0.38	0.5	0.62	0.75	0.87	1.0	0.5	0.5	0.5	0.5	0.5	0.5	0.5	0.5	0.5	0.87	0.87	0.87	0.87
	0.5	0.5	0.5	0.5	0.5	0.5	0.5	0.5	0.5	0.5	0.5	0.5	0.5	0.5	0.5	0.5	0.5	0.5	0.5	0.5	0.5	0.5	0.5	0.5	0.5	0.5	0.5	1.0	0.88	0.75	0.63	0.5	0.38	0.25	0.13	0.0	0.87	0.87	0.87	0.87
	0.75	0.75	0.75	0.75	0.75	0.75	0.75	0.75	0.75	0.88	0.88	0.88	0.88	0.88	0.88	0.88	0.87	0.87	1.0	1.0	1.0	1.0	1.0	1.0	1.0	1.0	1.0	1.0	0.87	0.75	0.62	0.5	0.38	0.25	0.13	0.0	0.93	0.93	0.93	0.93
24	0.0	0.13	0.25	0.38	0.5	0.63	0.75	0.88	1.0	0.0	0.13	0.25	0.38	0.5	0.63	0.75	0.88	1.0	0.0	0.13	0.25	0.38	0.5	0.63	0.75	0.87	1.0	0.38	0.38	0.38	0.38	0.38	0.38	0.38	0.38	0.38	0.93	0.93	0.93	0.93
	0.62	0.62	0.62	0.62	0.62	0.63	0.63	0.63	0.63	0.62	0.62	0.62	0.62	0.62	0.63	0.63	0.63	0.63	0.62	0.62	0.62	0.62	0.62	0.63	0.63	0.63	0.63	1.0	0.88	0.75	0.63	0.5	0.38	0.25	0.13	0.0	0.93	0.93	0.93	0.93
	0.75	0.75	0.75	0.75	0.75	0.75	0.75	0.75	0.75	0.88	0.88	0.88	0.88	0.88	0.88	0.88	0.87	0.87	1.0	1.0	1.0	1.0	1.0	1.0	1.0	1.0	1.0	1.0	0.87	0.75	0.62	0.5	0.37	0.25	0.13	0.0	1.0	1.0	1.0	1.0
25	0.0	0.13	0.25	0.38	0.5	0.63	0.75	0.88	1.0	0.0	0.13	0.25	0.38	0.5	0.63	0.75	0.88	1.0	0.0	0.13	0.25	0.38	0.5	0.63	0.75	0.87	1.0	0.25	0.25	0.25	0.25	0.25	0.25	0.25	0.25	0.25	1.0	1.0	1.0	1.0
	0.75	0.75	0.75	0.75	0.75	0.75	0.75	0.75	0.75	0.75	0.75	0.75	0.75	0.75	0.75	0.75	0.75	0.75	0.75	0.75	0.75	0.75	0.75	0.75	0.75	0.75	0.75	1.0	0.88	0.75	0.63	0.5	0.38	0.25	0.13	0.0	1.0	1.0	1.0	1.0
	0.75	0.75	0.75	0.75	0.75	0.75	0.75	0.75	0.75	0.87	0.87	0.87	0.87	0.87	0.87	0.87	0.88	0.88	1.0	1.0	1.0	1.0	1.0	1.0	1.0	1.0	1.0	1.0	0.87	0.75	0.62	0.5	0.37	0.25	0.13	0.0	0.0	1.0	1.0	0.0
26	0.0	0.13	0.25	0.38	0.5	0.63	0.75	0.87	1.0	0.0	0.13	0.25	0.38	0.5	0.63	0.75	0.88	1.0	0.0	0.13	0.25	0.38	0.5	0.63	0.75	0.88	1.0	0.13	0.13	0.13	0.13	0.13	0.13	0.13	0.13	0.13	0.0	0.0	1.0	1.0
	0.88	0.88	0.88	0.88	0.88	0.88	0.88	0.88	0.87	0.88	0.88	0.88	0.88	0.88	0.88	0.88	0.88	0.88	0.87	0.87	0.87	0.87	0.87	0.87	0.87	0.88	0.88	1.0	0.88	0.75	0.63	0.5	0.38	0.25	0.13	0.0	0.0	0.0	0.0	0.0
	0.75	0.75	0.75	0.75	0.75	0.75	0.75	0.75	0.75	0.87	0.87	0.87	0.87	0.87	0.87	0.87	0.88	0.88	1.0	1.0	1.0	1.0	1.0	1.0	1.0	1.0	1.0	1.0	0.87	0.75	0.62	0.5	0.37	0.25	0.12	0.0	1.0	0.0	0.0	1.0
27	0.0	0.13	0.25	0.38	0.5	0.63	0.75	0.87	1.0	0.0	0.13	0.25	0.38	0.5	0.63	0.75	0.88	1.0	0.0	0.13	0.25	0.38	0.5	0.63	0.75	0.88	1.0	0.0	0.0	0.0	0.0	0.0	0.0	0.0	0.0	0.0	1.0	1.0	0.0	0.0
	1.0	1.0	1.0	1.0	1.0	1.0	1.0	1.0	1.0	1.0	1.0	1.0	1.0	1.0	1.0	1.0	1.0	1.0	1.0	1.0	1.0	1.0	1.0	1.0	1.0	1.0	1.0	1.0	0.88	0.75	0.63	0.5	0.38	0.25	0.13	0.0	1.0	1.0	1.0	1.0

	A	B	C	D	E	F	G	H	I	J	K	L	M	N	O	P	Q	R	S	T	U	V	W	X	Y	Z	a	b	c	d	e	f	g	h	i	j	k	lab*rgb*			
01	0.0	0.02	0.04	0.06	0.08	0.1	0.12	0.14	0.16	0.13	0.11	0.13	0.15	0.17	0.19	0.21	0.23	0.25	0.25	0.25	0.23	0.24	0.26	0.28	0.3	0.32	0.34	1.0	1.0	1.0	1.0	1.0	1.0	1.0	1.0	1.0	0.0	0.0	0.0	0.0
	0.0	0.13	0.25	0.38	0.5	0.63	0.75	0.88	1.0	0.01	0.13	0.25	0.38	0.5	0.63	0.75	0.88	1.0	0.03	0.15	0.25	0.38	0.5	0.63	0.75	0.88	1.0	1.0	0.89	0.78	0.67	0.56	0.45	0.34	0.22	0.11	0.0	0.0	0.0	0.0
	0.0	0.0	0.0	0.0	0.0	0.0	0.0	0.0	0.0	0.0	0.0	0.0	0.0	0.0	0.0	0.0	0.0	0.0	0.0	0.0	0.0	0.0	0.0	0.0	0.0	0.0	0.0	1.0	0.88	0.75	0.63	0.5	0.38	0.25	0.13	0.0	0.0	0.0	0.0	0.0
02	0.06	0.0	0.0	0.0	0.0	0.0	0.0	0.0	0.02	0.13	0.13	0.14	0.16	0.18	0.2	0.22	0.24	0.26	0.25	0.25	0.24	0.26	0.28	0.3	0.32	0.33	0.35	0.88	0.88	0.88	0.88	0.88	0.88	0.88	0.88	0.88	0.13	0.13	0.13	0.13
	0.0	0.1	0.25	0.38	0.5	0.63	0.75	0.88	1.0	0.0	0.13	0.25	0.38	0.5	0.63	0.75	0.88	1.0	0.0	0.14	0.25	0.38	0.5	0.63	0.75	0.88	1.0	0.97	0.88	0.76	0.65	0.54	0.43	0.32	0.21	0.1	0.13	0.13	0.13	0.13
	0.13	0.13	0.13	0.1	0.08	0.05	0.03	0.01	0.0	0.08	0.13	0.13	0.13	0.13	0.13	0.13	0.13	0.13	0.06	0.13	0.13	0.13	0.13	0.13	0.13	0.13	0.13	1.0	0.88	0.75	0.63	0.5	0.38	0.25	0.13	0.0	0.13	0.13	0.13	0.13
03	0.12	0.0	0.0	0.0	0.0	0.0	0.0	0.0	0.0	0.23	0.19	0.13	0.13	0.13	0.13	0.13	0.13	0.13	0.25	0.25	0.25	0.27	0.29	0.31	0.33	0.35	0.37	0.75	0.75	0.75	0.75	0.75	0.75	0.75	0.75	0.75	0.25	0.25	0.25	0.25
	0.0	0.03	0.19	0.38	0.5	0.63	0.75	0.88	1.0	0.0	0.13	0.22	0.38	0.5	0.63	0.75	0.88	1.0	0.0	0.13	0.25	0.38	0.5	0.63	0.75	0.88	1.0	0.94	0.85	0.75	0.64	0.53	0.42	0.31	0.2	0.09	0.25	0.25	0.25	0.25
	0.25	0.25	0.25	0.28	0.26	0.23	0.21	0.18	0.16	0.25	0.25	0.25	0.25	0.23	0.2	0.18	0.16	0.13	0.16	0.2	0.25	0.25	0.25	0.25	0.25	0.25	0.25	1.0	0.88	0.75	0.63	0.5	0.38	0.25	0.13	0.0	0.25	0.25	0.25	0.25
04	0.18	0.03	0.0	0.0	0.0	0.0	0.0	0.0	0.0	0.29	0.25	0.13	0.13	0.13	0.13	0.13	0.13	0.13	0.38	0.36	0.31	0.25	0.25	0.25	0.25	0.25	0.25	0.63	0.63	0.63	0.63	0.63	0.63	0.63	0.63	0.63	0.38	0.38	0.38	0.38
	0.0	0.0	0.13	0.29	0.5	0.63	0.75	0.88	1.0	0.0	0.13	0.16	0.32	0.5	0.63	0.75	0.88	1.0	0.0	0.13	0.25	0.35	0.5	0.63	0.75	0.88	1.0	0.91	0.82	0.72	0.63	0.51	0.4	0.29	0.18	0.07	0.38	0.38	0.38	0.38
	0.38	0.38	0.38	0.38	0.44	0.41	0.39	0.36	0.34	0.38	0.38	0.38	0.38	0.41	0.38	0.36	0.33	0.31	0.35	0.38	0.38	0.38	0.38	0.35	0.33	0.3	0.28	1.0	0.88	0.75	0.63	0.5	0.38	0.25	0.13	0.0	0.38	0.38	0.38	0.38
05	0.24	0.09	0.0	0.0	0.0	0.0	0.0	0.0	0.0	0.35	0.31	0.15	0.13	0.13	0.13	0.13	0.13	0.13	0.46	0.42	0.37	0.25	0.25	0.25	0.25	0.25	0.25	0.5	0.5	0.5	0.5	0.5	0.5	0.5	0.5	0.5	0.5	0.5	0.5	0.5
	0.0	0.0	0.07	0.23	0.38	0.63	0.75	0.88	1.0	0.0	0.13	0.13	0.25	0.41	0.63	0.75	0.88	1.0	0.0	0.13	0.25	0.28	0.44	0.63	0.75	0.88	1.0	0.88	0.79	0.69	0.6	0.5	0.39	0.28	0.17	0.06	0.5	0.5	0.5	0.5
	0.5	0.5	0.5	0.5	0.5	0.59	0.57	0.54	0.52	0.5	0.5	0.5	0.5	0.5	0.56	0.54	0.51	0.49	0.5	0.5	0.5	0.5	0.5	0.53	0.51	0.48	0.46	1.0	0.88	0.75	0.63	0.5	0.38	0.25	0.13	0.0	0.5	0.5	0.5	0.5
06	0.3	0.15	0.0	0.0	0.0	0.0	0.0	0.0	0.0	0.41	0.37	0.21	0.13	0.13	0.13	0.13	0.13	0.13	0.53	0.48	0.43	0.28	0.25	0.25	0.25	0.25	0.25	0.38	0.38	0.38	0.38	0.38	0.38	0.38	0.38	0.38	0.63	0.63	0.63	0.63
	0.0	0.0	0.0	0.16	0.32	0.48	0.75	0.88	1.0	0.0	0.13	0.13	0.19	0.35	0.51	0.75	0.88	1.0	0.0	0.13	0.25	0.25	0.38	0.54	0.75	0.88	1.0	0.86	0.76	0.66	0.57	0.47	0.38	0.26	0.15	0.04	0.63	0.63	0.63	0.63
	0.63	0.63	0.63	0.63	0.63	0.63	0.75	0.72	0.7	0.63	0.63	0.63	0.63	0.63	0.63	0.72	0.69	0.67	0.63	0.63	0.63	0.63	0.63	0.63	0.69	0.66	0.64	1.0	0.88	0.75	0.63	0.5	0.38	0.25	0.13	0.0	0.63	0.63	0.63	0.63
07	0.36	0.21	0.06	0.0	0.0	0.0	0.0	0.0	0.0	0.47	0.43	0.27	0.13	0.13	0.13	0.13	0.13	0.13	0.59	0.54	0.49	0.34	0.25	0.25	0.25	0.25	0.25	0.25	0.25	0.25	0.25	0.25	0.25	0.25	0.25	0.25	0.75	0.75	0.75	0.75
	0.0	0.0	0.0	0.1	0.26	0.42	0.58	0.85	1.0	0.0	0.13	0.13	0.13	0.29	0.45	0.61	0.88	1.0	0.0	0.13	0.25	0.25	0.32	0.48	0.63	0.88	1.0	0.83	0.73	0.63	0.54	0.44	0.35	0.25	0.14	0.03	0.75	0.75	0.75	0.75
	0.75	0.75	0.75	0.75	0.75	0.75	0.75	0.88	0.87	0.75	0.75	0.75	0.75	0.75	0.75	0.75	0.87	0.85	0.75	0.75	0.75	0.75	0.75	0.75	0.75	0.84	0.82	1.0	0.88	0.75	0.63	0.5	0.38	0.25	0.13	0.0	0.75	0.75	0.75	0.75
08	0.42	0.27	0.12	0.0	0.0	0.0	0.0	0.0	0.0	0.53	0.49	0.33	0.18	0.13	0.13	0.13	0.13	0.13	0.65	0.6	0.55	0.4	0.25	0.25	0.25	0.25	0.25	0.13	0.13	0.13	0.13	0.13	0.13	0.13	0.13	0.13	0.88	0.88	0.88	0.88
	0.0	0.0	0.0	0.04	0.2	0.36	0.51	0.67	0.95	0.0	0.13	0.13	0.13	0.23	0.38	0.54	0.7	0.98	0.0	0.13	0.25	0.25	0.25	0.41	0.57	0.73	1.0	0.8	0.7	0.61	0.51	0.41	0.32	0.22	0.13	0.01	0.88	0.88	0.88	0.88
	0.88	0.88	0.88	0.88	0.88	0.88	0.88	0.88	1.0	0.88	0.88	0.88	0.88	0.88	0.88	0.88	0.88	1.0	0.88	0.88	0.88	0.88	0.88	0.88	0.88	0.88	1.0	1.0	0.88	0.75	0.63	0.5	0.38	0.25	0.13	0.0	0.88	0.88	0.88	0.88
09	0.48	0.33	0.18	0.02	0.0	0.0	0.0	0.0	0.0	0.59	0.55	0.39	0.24	0.13	0.13	0.13	0.13	0.13	0.71	0.66	0.61	0.46	0.31	0.25	0.25	0.25	0.25	0.0	0.0	0.0	0.0	0.0	0.0	0.0	0.0	0.0	1.0	1.0	1.0	1.0
	0.0	0.0	0.0	0.0	0.13	0.29	0.45	0.61	0.77	0.0	0.13	0.13	0.13	0.16	0.32	0.48	0.64	0.8	0.0	0.13	0.25	0.25	0.25	0.35	0.51	0.67	0.83	0.77	0.67	0.58	0.48	0.38	0.29	0.19	0.1	0.0	1.0	1.0	1.0	1.0
	1.0	1.0	1.0	1.0	1.0	1.0	1.0	1.0	1.0	1.0	1.0	1.0	1.0	1.0	1.0	1.0	1.0	1.0	1.0	1.0	1.0	1.0	1.0	1.0	1.0	1.0	1.0	1.0	0.88	0.75	0.63	0.5	0.38	0.25	0.13	0.0	1.0	1.0	1.0	1.0
10	0.38	0.38	0.38	0.34	0.36	0.38	0.4	0.42	0.44	0.5	0.5	0.5	0.5	0.45	0.47	0.49	0.51	0.53	0.63	0.63	0.63	0.63	0.63	0.56	0.58	0.6	0.62	1.0	0.99	0.98	0.96	0.95	0.94	0.93	0.91	0.9	0.0	0.0	0.0	0.0
	0.04	0.17	0.29	0.38	0.5	0.63	0.75	0.88	1.0	0.06	0.18	0.3	0.43	0.5	0.63	0.75	0.88	1.0	0.07	0.19	0.32	0.44	0.57	0.63	0.75	0.88	1.0	1.0	1.0	1.0	1.0	1.0	1.0	1.0	1.0	1.0	0.0	0.0	0.0	0.0
	0.0	0.0	0.0	0.0	0.0	0.0	0.0	0.0	0.0	0.0	0.0	0.0	0.0	0.0	0.0	0.0	0.0	0.0	0.0	0.0	0.0	0.0	0.0	0.0	0.0	0.0	0.0	1.0	0.88	0.75	0.63	0.5	0.38	0.25	0.13	0.0	0.0	0.0	0.0	0.0
11	0.38	0.38	0.38	0.35	0.37	0.39	0.41	0.43	0.45	0.5	0.5	0.5	0.5	0.46	0.48	0.5	0.52	0.54	0.63	0.63	0.63	0.63	0.63	0.58	0.6	0.61	0.63	0.94	0.88	0.86	0.85	0.84	0.83	0.81	0.8	0.79	0.07	0.07	0.07	0.07
	0.0	0.15	0.28	0.38	0.5	0.63	0.75	0.88	1.0	0.0	0.17	0.29	0.41	0.5	0.63	0.75	0.88	1.0	0.0	0.18	0.31	0.43	0.55	0.63	0.75	0.88	1.0	0.88	0.88	0.88	0.88	0.88	0.88	0.88	0.88	0.88	0.07	0.07	0.07	0.07
	0.04	0.13	0.13	0.13	0.13	0.13	0.13	0.13	0.13	0.03	0.13	0.13	0.13	0.13	0.13	0.13	0.13	0.13	0.01	0.13	0.13	0.13	0.13	0.13	0.13	0.13	0.13	1.0	0.88	0.75	0.63	0.5	0.38	0.25	0.13	0.0	0.07	0.07	0.07	0.07
12	0.38	0.38	0.38	0.36	0.38	0.4	0.42	0.44	0.46	0.5	0.5	0.5	0.5	0.48	0.49	0.51	0.53	0.55	0.63	0.63	0.63	0.63	0.63	0.59	0.61	0.63	0.65	0.87	0.81	0.75	0.74	0.73	0.71	0.7	0.69	0.68	0.13	0.13	0.13	0.13
	0.0	0.13	0.26	0.38	0.5	0.63	0.75	0.88	1.0	0.0	0.13	0.28	0.4	0.5	0.63	0.75	0.88	1.0	0.0	0.13	0.29	0.42	0.54	0.63	0.75	0.88	1.0	0.75	0.75	0.75	0.75	0.75	0.75	0.75	0.75	0.75	0.13	0.13	0.13	0.13
	0.14	0.19	0.25	0.25	0.25	0.25	0.25	0.25	0.25	0.12	0.17	0.25	0.25	0.25	0.25	0.25	0.25	0.25	0.11	0.15	0.25	0.25	0.25	0.25	0.25	0.25	0.25	1.0	0.88	0.75	0.63	0.5	0.38	0.25	0.13	0.0	0.13	0.13	0.13	0.13
13	0.38	0.38	0.38	0.38	0.39	0.41	0.43	0.45	0.47	0.5	0.5	0.5	0.5	0.49	0.51	0.53	0.55	0.57	0.63	0.63	0.63	0.63	0.63	0.6	0.62	0.64	0.66	0.81	0.75	0.69	0.63	0.61	0.6	0.59	0.58	0.56	0.2	0.2	0.2	0.2
	0.0	0.13	0.25	0.38	0.5	0.63	0.75	0.88	1.0	0.0	0.13	0.25	0.39	0.5	0.63	0.75	0.88	1.0	0.0	0.13	0.25	0.4	0.53	0.63	0.75	0.88	1.0	0.63	0.63	0.63	0.63	0.63	0.63	0.63	0.63	0.63	0.2	0.2	0.2	0.2
	0.23	0.28	0.33	0.38	0.38	0.38	0.38	0.38	0.38	0.22	0.26	0.31	0.38	0.38	0.38	0.38	0.38	0.38	0.2	0.25	0.29	0.38	0.38	0.38	0.38	0.38	0.38	1.0	0.88	0.75	0.63	0.5	0.38	0.25	0.13	0.0	0.2	0.2	0.2	0.2
14	0.5	0.5	0.48	0.44	0.38	0.38	0.38	0.38	0.38	0.5	0.5	0.5	0.5	0.5	0.52	0.54	0.56	0.58	0.63	0.63	0.63	0.63	0.63	0.61	0.63	0.65	0.67	0.74	0.68	0.62	0.56	0.5	0.49	0.48	0.46	0.45	0.27	0.27	0.27	0.27
	0.0	0.13	0.25	0.38	0.47	0.63	0.75	0.88	1.0	0.0	0.13	0.25	0.38	0.5	0.63	0.75	0.88	1.0	0.0	0.13	0.25	0.38	0.51	0.63	0.75	0.88	1.0	0.5	0.5	0.5	0.5	0.5	0.5	0.5	0.5	0.5	0.27	0.27	0.27	0.27
	0.42	0.47	0.5	0.5	0.5	0.5	0.48	0.45	0.43	0.31	0.36	0.41	0.45	0.5	0.5	0.5	0.5	0.5	0.29	0.34	0.39	0.44	0.5	0.5	0.5	0.5	0.5	1.0	0.88	0.75	0.63	0.5	0.38	0.25	0.13	0.0	0.27	0.27	0.27	0.27
15	0.63	0.59	0.54	0.5	0.38	0.38	0.38	0.38	0.38	0.63	0.63	0.63	0.61	0.56	0.5	0.5	0.5	0.5	0.63	0.63	0.63	0.63	0.63	0.63	0.64	0.66	0.68	0.68	0.62	0.56	0.5	0.44	0.38	0.36	0.35	0.34	0.33	0.33	0.33	0.33
	0.0	0.13	0.25	0.38	0.41	0.57	0.75	0.88	1.0	0.0	0.13	0.25	0.38	0.5	0.6	0.75	0.88	1.0	0.0	0.13	0.25	0.38	0.5	0.63	0.75	0.88	1.0	0.38	0.38	0.38	0.38	0.38	0.38	0.38	0.38	0.38	0.33	0.33	0.33	0.33
	0.61	0.63	0.63	0.63	0.63	0.63	0.66	0.63	0.61	0.5	0.55	0.6	0.63	0.63	0.63	0.63	0.6	0.58	0.39	0.44	0.48	0.53	0.58	0.63	0.63	0.63	0.63	1.0	0.88	0.75	0.63	0.5	0.38	0.25	0.13	0.0	0.33	0.33	0.33	0.33
16	0.7	0.65	0.6	0.56	0.4	0.38	0.38	0.38	0.38	0.75	0.75	0.71	0.67	0.62	0.5	0.5	0.5	0.5	0.75	0.75	0.75	0.75	0.73	0.69	0.63	0.63	0.63	0.61	0.55	0.49	0.43	0.37	0.31	0.25	0.24	0.23	0.4	0.4	0.4	0.4
	0.0	0.13	0.25	0.38	0.38	0.5	0.66	0.88	1.0	0.0	0.13	0.25	0.38	0.5	0.53	0.69	0.88	1.0	0.0	0.13	0.25	0.38	0.5	0.63	0.72	0.88	1.0	0.25	0.25	0.25	0.25	0.25	0.25	0.25	0.25	0.25	0.4	0.4	0.4	0.4
	0.75	0.75	0.75	0.75	0.75	0.75	0.75	0.81	0.79	0.69	0.74	0.75	0.75	0.75	0.75	0.75	0.78	0.76	0.58	0.63	0.67	0.72	0.75	0.75	0.75	0.75	0.73	1.0	0.88	0.75	0.63	0.5	0.38	0.25	0.13	0.0	0.4	0.4	0.4	0.4
17	0.76	0.71	0.66	0.62	0.46	0.38	0.38	0.38	0.38	0.87	0.82	0.78	0.73	0.68	0.53	0.5	0.5	0.5	0.88	0.88	0.88	0.84	0.79	0.75	0.63	0.63	0.63	0.55	0.49	0.43	0.37	0.31	0.25	0.19	0.13	0.11	0.47	0.47	0.47	0.47
	0.0	0.13	0.25	0.38	0.38	0.44	0.6	0.76	1.0	0.0	0.13	0.25	0.38	0.5	0.5	0.63	0.79	1.0	0.0	0.13	0.25	0.38	0.5	0.63	0.66	0.82	1.0	0.13	0.13	0.13	0.13	0.13	0.13	0.13	0.13	0.13	0.47	0.47	0.47	0.47
	0.88	0.88	0.88	0.88	0.88	0.88	0.88	0.88	0.97	0.88	0.88	0.88	0.88	0.88	0.88	0.88	0.88	0.94	0.77	0.82	0.86	0.88	0.88	0.88	0.88	0.88	0.91	1.0	0.88	0.75	0.63	0.5	0.38	0.25	0.13	0.0	0.47	0.47	0.47	0.47
18	0.82	0.77	0.72	0.68	0.52	0.38	0.38	0.38	0.38	0.93	0.88	0.84	0.79	0.74	0.59	0.5	0.5	0.5	1.0	0.99	0.95	0.9	0.85	0.81	0.65	0.63	0.63	0.48	0.42	0.36	0.3	0.24	0.18	0.12	0.06	0.0	0.53	0.53	0.53	0.53
	0.0	0.13	0.25	0.38	0.38	0.38	0.54	0.7	0.86	0.0	0.13	0.25	0.38	0.5	0.5	0.57	0.73	0.88	0.0	0.13	0.25	0.38	0.5	0.63	0.63	0.75	0.91	0.0	0.0	0.0	0.0	0.0	0.0	0.0	0.0	0.0	0.53	0.53	0.53	0.53
	1.0	1.0	1.0	1.0	1.0	1.0	1.0	1.0	1.0	1.0	1.0	1.0	1.0	1.0	1.0	1.0	1.0	1.0	0.96	1.0	1.0	1.0	1.0	1.0	1.0	1.0	1.0	1.0	0.88	0.75	0.63	0.5	0.38	0.25	0.13	0.0	0.53	0.53	0.53	0.53
19	0.75	0.75	0.75	0.75	0.75	0.75	0.68	0.7	0.72	0.88	0.88	0.88	0.88	0.88	0.88	0.88	0.79	0.81	1.0	1.0	1.0	1.0	1.0	1.0	1.0	1.0	0.9	1.0	0.89	0.79	0.68	0.58	0.47	0.37	0.26	0.16	0.6	0.6	0.6	0.6
	0.09	0.21	0.33	0.46	0.58	0.7	0.75	0.88	1.0	0.1	0.22	0.35	0.47	0.59	0.72	0.84	0.88	1.0	0.11	0.24	0.36	0.48	0.61	0.73	0.86	0.98	1.0	1.0	1.0	1.0	1.0	1.0	1.0	1.0	1.0	1.0	0.6	0.6	0.6	0.6
	0.0	0.0	0.0	0.0	0.0	0.0	0.0	0.0	0.0	0.0	0.0	0.0	0.0	0.0	0.0	0.0	0.0	0.0	0.0	0.0	0.0	0.0	0.0	0.0	0.0	0.0	0.0	1.0	0.88	0.75	0.63	0.5	0.38	0.25	0.13	0.0	0.6	0.6	0.6	0.6
20	0.75	0.75	0.75	0.75	0.75	0.75	0.69	0.71	0.73	0.88	0.88	0.88	0.88	0.88	0.88	0.88	0.8	0.82	1.0	1.0	1.0	1.0	1.0	1.0	1.0	1.0	0.91	1.0	0.88	0.77	0.66	0.56	0.45	0.35	0.24	0.14	0.67	0.67	0.67	0.67
	0.0	0.2	0.32	0.44	0.57	0.69	0.75	0.88	1.0	0.02	0.21	0.33	0.46	0.58	0.7	0.83	0.88	1.0	0.03	0.22	0.35	0.47	0.6	0.72	0.84	0.97	1.0	0.88	0.88	0.88	0.88	0.88	0.88	0.88	0.88	0.88	0.67	0.67	0.67	0.67
	0.0	0.13	0.13	0.13	0.13	0.13	0.13	0.13	0.13	0.0	0.13	0.13	0.13	0.13	0.13	0.13	0.13	0.13	0.0	0.13	0.13	0.13	0.13	0.13	0.13	0.13	0.13	0.95	0.88	0.75	0.63	0.5	0.38	0.25	0.13	0.0	0.67	0.67	0.67	0.67
21	0.75	0.75	0.75	0.75	0.75	0.75	0.7	0.72	0.74	0.88	0.88	0.88	0.88	0.88	0.88	0.88	0.81	0.83	1.0	1.0	1.0	1.0	1.0	1.0	1.0	1.0	0.93	1.0	0.88	0.75	0.64	0.54	0.43	0.33	0.22	0.12	0.73	0.73	0.73	0.73
	0.0	0.13	0.31	0.43	0.55	0.68	0.75	0.88	1.0	0.0	0.13	0.32	0.44	0.57	0.69	0.82	0.88	1.0	0.0	0.14	0.34	0.46	0.58	0.71	0.83	0.95	1.0	0.75	0.75	0.75	0.75	0.75	0.75	0.75	0.75	0.75	0.73	0.73	0.73	0.73
	0.09	0.14	0.25	0.25	0.25	0.25	0.25	0.25	0.25	0.07	0.13	0.25	0.25	0.25	0.25	0.25	0.25	0.25	0.06	0.13	0.25	0.25	0.25	0.25	0.25	0.25	0.25	0.91	0.83	0.75	0.63	0.5	0.38	0.25	0.13	0.0	0.73	0.73	0.73	0.73
22	0.75	0.75	0.75	0.75	0.75	0.75	0.71	0.73	0.75	0.88	0.88	0.88	0.88	0.88	0.88	0.88	0.83	0.85	1.0	1.0	1.0	1.0	1.0	1.0	1.0	1.0	0.94	1.0	0.88	0.75	0.63	0.52	0.41	0.31	0.2	0.1	0.8	0.8	0.8	0.8
	0.0	0.13	0.25	0.42	0.54	0.66	0.75	0.88	1.0	0.0	0.13	0.25	0.43	0.56	0.68	0.8	0.88	1.0	0.0	0.13	0.25	0.45	0.57	0.69	0.82	0.94	1.0	0.63	0.63	0.63	0.63	0.63	0.63	0.63	0.63	0.63	0.8	0.8	0.8	0.8
	0.18	0.23	0.28	0.38	0.38	0.38	0.38	0.38	0.38	0.17	0.21	0.26	0.38	0.38	0.38	0.38	0.38	0.38	0.15	0.2	0.25	0.38	0.38	0.38	0.38	0.38	0.38	0.86	0.78	0.7	0.63	0.5	0.38	0.25	0.13	0.0	0.8	0.8	0.8	0.8
23	0.75	0.75	0.75	0.75	0.75	0.75	0.73	0.74	0.76	0.88	0.88	0.88	0.88	0.88	0.88	0.88	0.84	0.86	1.0	1.0	1.0	1.0	1.0	1.0	1.0	1.0	0.95	1.0	0.88	0.75	0.63	0.5	0.39	0.29	0.18	0.08	0.87	0.87	0.87	0.87
	0.0	0.13	0.25	0.38	0.53	0.65	0.75	0.88	1.0	0.0	0.13	0.25	0.38	0.54	0.67	0.79	0.88	1.0	0.0	0.13	0.25	0.38	0.56	0.68	0.8	0.93	1.0	0.5	0.5	0.5	0.5	0.5	0.5	0.5	0.5	0.5	0.87	0.87	0.87	0.87
	0.28	0.32	0.37	0.42	0.5	0.5	0.5	0.5	0.5	0.26	0.31	0.36	0.4	0.5	0.5	0.5	0.5	0.5	0.24	0.29	0.34	0.39	0.5	0.5	0.5	0.5	0.5	0.81	0.73	0.66	0.58	0.5	0.38	0.25	0.13	0.0	0.87	0.87	0.87	0.87
24	0.75	0.75	0.75	0.75	0.75	0.75	0.74	0.76	0.78	0.88	0.88	0.88	0.88	0.88	0.88	0.88	0.85	0.87	1.0	1.0	1.0	1.0	1.0	1.0	1.0	1.0	0.96	1.0	0.88	0.75	0.63	0.5	0.38	0.27	0.16	0.06	0.93	0.93	0.93	0.93
	0.0	0.13	0.25	0.38	0.5	0.64	0.75	0.88	1.0	0.0	0.13	0.25	0.38	0.5	0.65	0.78	0.88	1.0	0.0	0.13	0.25	0.38	0.5	0.67	0.79	0.91	1.0	0.38	0.38	0.38	0.38	0.38	0.38	0.38	0.38	0.38	0.93	0.93	0.93	0.93
	0.37	0.42	0.47	0.51	0.56	0.63	0.63	0.63	0.63	0.36	0.4	0.45	0.5	0.54	0.63	0.63	0.63	0.63	0.34	0.39	0.43	0.48	0.53	0.63	0.63	0.63	0.63	0.76	0.69	0.61	0.53	0.45	0.38	0.25	0.13	0.0	0.93	0.93	0.93	0.93
25	0.75	0.75	0.75	0.75	0.75	0.75	0.75	0.77	0.79	0.88	0.88	0.88	0.88	0.88	0.88	0.88	0.86	0.88	1.0	1.0	1.0	1.0	1.0	1.0	1.0	1.0	0.98	1.0	0.88	0.75	0.63	0.5	0.38	0.25	0.14	0.04	1.0	1.0	1.0	1.0
	0.0	0.13	0.25	0.38	0.5	0.63	0.75	0.88	1.0	0.0	0.13	0.25	0.38	0.5	0.63	0.76	0.88	1.0	0.0	0.13	0.25	0.38	0.5	0.63	0.78	0.9	1.0	0.25	0.25	0.25	0.25	0.25	0.25	0.25	0.25	0.25	1.0	1.0	1.0	1.0
	0.47	0.51	0.56	0.61	0.66	0.7	0.75	0.75	0.75	0.45	0.5	0.54	0.59	0.64	0.69	0.75	0.75	0.75	0.43	0.48	0.53	0.57	0.62	0.67	0.75	0.75	0.75	0.72	0.64	0.56	0.48	0.41	0.33	0.25	0.13	0.0	1.0	1.0	1.0	1.0
26	0.88	0.88	0.88	0.88	0.88	0.86	0.81	0.75	0.75	0.88	0.88	0.88	0.88	0.88	0.88	0.88	0.88	0.89	1.0	1.0	1.0	1.0	1.0	1.0	1.0	1.0	0.99	1.0	0.88	0.75	0.63	0.5	0.38	0.25	0.13	0.02	0.0	1.0	0.9	0.16
	0.0	0.13	0.25	0.38	0.5	0.63	0.75	0.85	1.0	0.0	0.13	0.25	0.38	0.5	0.63	0.75	0.88	1.0	0.0	0.13	0.25	0.38	0.5	0.63	0.75	0.89	1.0	0.13	0.13	0.13	0.13	0.13	0.13	0.13	0.13	0.13	0.0	0.11	1.0	1.0
	0.66	0.7	0.75	0.8	0.85	0.88	0.88	0.88	0.88	0.54	0.59	0.64	0.69	0.73	0.78	0.83	0.88	0.88	0.53	0.57	0.62	0.67	0.72	0.76	0.81	0.88	0.88	0.67	0.59	0.51	0.44	0.36	0.28	0.2	0.13	0.0	0.0	0.0	0.0	0.0
27	1.0	1.0	1.0	1.0	0.96	0.92	0.87	0.75	0.75	1.0	1.0	1.0	1.0	1.0	1.0	0.98	0.94	0.88	1.0	1.0	1.0	1.0	1.0	1.0	1.0	1.0	1.0	1.0	0.88	0.75	0.63	0.5	0.38	0.25	0.13	0.0	1.0	0.0	0.48	1.0
	0.0	0.13	0.25	0.38	0.5	0.63	0.75	0.78	0.94	0.0	0.13	0.25	0.38	0.5	0.63	0.75	0.88	0.97	0.0	0.13	0.25	0.38	0.5	0.63	0.75	0.88	1.0	0.0	0.0	0.0	0.0	0.0	0.0	0.0	0.0	0.0	1.0	0.77	0.0	0.0
	0.85	0.89	0.94	0.99	1.0	1.0	1.0	1.0	1.0	0.73	0.78	0.83	0.88	0.92	0.97	1.0	1.0	1.0	0.62	0.67	0.72	0.76	0.81	0.86	0.91	0.95	1.0	0.62	0.54	0.47	0.39	0.31	0.23	0.16	0.08	0.0	1.0	1.0	1.0	0.62

	A	B	C	D	E	F	G	H	I	J	K	L	M	N	O	P	Q	R	S	T	U	V	W	X	Y	Z	a	b	c	d	e	f	g	h	i	j	k	LAB*	LAB*a	
01	17.7	22.5	27.4	32.2	37.1	41.9	46.8	51.6	56.5	21.3	26.4	30.9	35.8	40.7	45.6	50.4	55.3	60.2	25.0	29.7	35.2	39.4	44.2	49.1	54.0	58.8	63.7	93.1	87.3	81.5	75.8	70.0	64.3	58.5	52.7	47.0	17.7	17.7	17.7	17.7
	0.0	-7.2	-14.	-21.	-29.	-36.	-43.	-50.	-57.	7.0	-1.6	-9.3	-16.	-23.	-30.	-38.	-45.	-52.	13.9	6.1	-3.1	-11.	-18.	-25.	-33.	-40.	-47.	0.0	7.0	13.9	20.9	27.9	34.9	41.8	48.8	55.8	0.0	0.0	0.0	0.0
	0.0	3.9	7.9	11.8	15.8	19.7	23.7	27.6	31.6	4.5	9.7	13.1	17.1	21.1	25.1	29.1	33.0	37.0	9.1	13.8	19.4	22.5	26.3	30.2	34.2	38.2	42.2	0.0	4.5	9.1	13.6	18.2	22.7	27.2	31.8	36.3	0.0	0.0	0.0	0.0
02	19.7	22.0	26.7	31.5	36.3	41.1	45.9	50.8	55.6	21.2	27.1	31.9	36.8	41.6	46.5	51.3	56.2	61.1	24.9	30.7	35.8	40.4	45.2	50.1	55.0	59.9	64.7	88.0	83.6	77.9	72.1	66.4	60.6	54.8	49.1	43.3	27.1	27.1	27.1	27.1
	2.7	-3.7	-10.	-17.	-23.	-30.	-37.	-45.	-52.	8.0	0.0	-7.2	-14.	-21.	-29.	-36.	-43.	-50.	15.0	7.0	-1.6	-9.3	-16.	-23.	-30.	-38.	-45.	-3.7	0.0	7.0	13.9	20.9	27.9	34.9	41.8	48.8	0.0	0.0	0.0	0.0
	-4.8	-4.4	-1.9	0.8	3.8	7.1	10.6	14.1	17.8	-1.4	0.0	3.9	7.9	11.8	15.8	19.7	23.7	27.6	3.1	4.5	9.7	13.1	17.1	21.1	25.1	29.1	33.0	-4.4	0.0	4.5	9.1	13.6	18.2	22.7	27.2	31.8	0.0	0.0	0.0	0.0
03	21.8	24.0	26.3	31.1	35.8	40.6	45.3	50.1	54.9	23.0	29.1	31.4	36.2	40.9	45.7	50.5	55.4	60.2	24.8	30.7	36.5	41.4	46.2	51.1	55.9	60.8	65.6	82.9	78.5	74.2	68.5	62.7	56.9	51.2	45.4	39.6	36.5	36.5	36.5	36.5
	5.3	-0.9	-7.5	-14.	-20.	-27.	-34.	-40.	-47.	9.6	2.7	-3.7	-10.	-17.	-23.	-30.	-37.	-45.	16.0	8.0	0.0	-7.2	-14.	-21.	-29.	-36.	-43.	-7.5	-3.7	0.0	7.0	13.9	20.9	27.9	34.9	41.8	0.0	0.0	0.0	0.0
	-9.5	-9.2	-8.8	-6.2	-3.8	-1.3	1.5	4.5	7.6	-6.8	-4.8	-4.4	-1.9	0.8	3.8	7.1	10.6	14.1	-2.8	-1.4	0.0	3.9	7.9	11.8	15.8	19.7	23.7	-8.8	-4.4	0.0	4.5	9.1	13.6	18.2	22.7	27.2	0.0	0.0	0.0	0.0
04	23.8	26.1	28.1	30.6	35.4	40.1	44.9	49.6	54.4	25.0	31.2	33.4	35.7	40.5	45.2	50.0	54.8	59.6	26.4	32.4	38.6	40.8	45.6	50.4	55.2	60.0	64.8	77.7	73.4	69.1	64.8	59.0	53.3	47.5	41.7	36.0	45.9	45.9	45.9	45.9
	8.0	1.5	-4.2	-11.	-17.	-24.	-31.	-37.	-44.	12.1	5.3	-0.9	-7.5	-14.	-20.	-27.	-34.	-40.	17.0	9.6	2.7	-3.7	-10.	-17.	-23.	-30.	-37.	-11.	-7.5	-3.7	0.0	7.0	13.9	20.9	27.9	34.9	0.0	0.0	0.0	0.0
	-14.	-13.	-13.	-13.	-10.	-8.1	-5.8	-3.3	-0.6	-11.	-9.5	-9.2	-8.8	-6.2	-3.8	-1.3	1.5	4.5	-8.6	-6.8	-4.8	-4.4	-1.9	0.8	3.8	7.1	10.6	-13.	-8.8	-4.4	0.0	4.5	9.1	13.6	18.2	22.7	0.0	0.0	0.0	0.0
05	25.9	28.3	30.3	32.3	34.9	39.7	44.5	49.2	54.0	27.1	33.3	35.6	37.6	40.0	44.8	49.6	54.3	59.1	28.3	34.4	40.6	42.8	45.1	49.9	54.7	59.4	64.2	72.6	68.3	64.0	59.7	55.4	49.6	43.8	38.1	32.3	55.4	55.4	55.4	55.4
	10.6	3.9	-1.8	-7.6	-14.	-21.	-28.	-34.	-41.	14.7	8.0	1.5	-4.2	-11.	-17.	-24.	-31.	-37.	19.2	12.1	5.3	-0.9	-7.5	-14.	-20.	-27.	-34.	-14.	-11.	-7.5	-3.7	0.0	7.0	13.9	20.9	27.9	0.0	0.0	0.0	0.0
	-19.	-18.	-18.	-18.	-17.	-14.	-12.	-10.	-7.7	-16.	-14.	-13.	-13.	-13.	-10.	-8.1	-5.8	-3.3	-13.	-11.	-9.5	-9.2	-8.8	-6.2	-3.8	-1.3	1.5	-17.	-13.	-8.8	-4.4	0.0	4.5	9.1	13.6	18.2	0.0	0.0	0.0	0.0
06	27.9	30.4	32.4	34.4	36.6	39.2	44.0	48.8	53.5	29.1	35.3	37.7	39.7	41.8	44.3	49.1	53.9	58.6	30.3	36.5	42.7	45.0	47.0	49.5	54.2	59.0	63.7	67.5	63.2	58.9	54.6	50.3	45.9	40.2	34.4	28.6	64.8	64.8	64.8	64.8
	13.3	6.4	0.5	-5.1	-11.	-18.	-25.	-32.	-38.	17.4	10.6	3.9	-1.8	-7.6	-14.	-21.	-28.	-34.	21.7	14.7	8.0	1.5	-4.2	-11.	-17.	-24.	-31.	-18.	-14.	-11.	-7.5	-3.7	0.0	7.0	13.9	20.9	0.0	0.0	0.0	0.0
	-23.	-23.	-23.	-22.	-22.	-22.	-19.	-16.	-14.	-21.	-19.	-18.	-18.	-18.	-17.	-14.	-12.	-10.	-18.	-16.	-14.	-13.	-13.	-13.	-10.	-8.1	-5.8	-22.	-17.	-13.	-8.8	-4.4	0.0	4.5	9.1	13.6	0.0	0.0	0.0	0.0
07	30.0	32.5	34.6	36.6	38.6	40.8	43.6	48.4	53.1	31.2	37.4	39.8	41.9	43.9	46.0	48.7	53.5	58.2	32.4	38.5	44.7	47.1	49.1	51.2	53.8	58.6	63.3	62.4	58.1	53.8	49.5	45.1	40.8	36.5	30.7	25.0	74.2	74.2	74.2	74.2
	15.9	8.9	2.9	-2.7	-8.4	-14.	-22.	-29.	-35.	20.0	13.3	6.4	0.5	-5.1	-11.	-18.	-25.	-32.	24.3	17.4	10.6	3.9	-1.8	-7.6	-14.	-21.	-28.	-22.	-18.	-14.	-11.	-7.5	-3.7	0.0	7.0	13.9	0.0	0.0	0.0	0.0
	-28.	-28.	-27.	-27.	-27.	-26.	-26.	-23.	-20.	-26.	-23.	-23.	-23.	-22.	-22.	-22.	-19.	-16.	-23.	-21.	-19.	-18.	-18.	-18.	-17.	-14.	-12.	-26.	-22.	-17.	-13.	-8.8	-4.4	0.0	4.5	9.1	0.0	0.0	0.0	0.0
08	32.1	34.6	36.7	38.8	40.7	42.8	45.1	47.9	52.7	33.2	39.4	41.9	44.0	46.0	48.0	50.3	53.0	57.8	34.4	40.6	46.8	49.2	51.3	53.3	55.4	58.1	62.9	57.3	53.0	48.7	44.3	40.0	35.7	31.4	27.1	21.3	83.6	83.6	83.6	83.6
	18.6	11.5	5.3	-0.4	-6.0	-11.	-18.	-26.	-33.	22.7	15.9	8.9	2.9	-2.7	-8.4	-14.	-22.	-29.	26.9	20.0	13.3	6.4	0.5	-5.1	-11.	-18.	-25.	-26.	-22.	-18.	-14.	-11.	-7.5	-3.7	0.0	7.0	0.0	0.0	0.0	0.0
	-33.	-32.	-32.	-32.	-31.	-31.	-31.	-30.	-27.	-30.	-28.	-28.	-27.	-27.	-27.	-26.	-26.	-23.	-28.	-26.	-23.	-23.	-23.	-22.	-22.	-22.	-19.	-30.	-26.	-22.	-17.	-13.	-8.8	-4.4	0.0	4.5	0.0	0.0	0.0	0.0
09	34.1	36.7	38.9	40.9	42.9	44.9	47.0	49.4	52.2	35.3	41.5	44.0	46.2	48.2	50.2	52.2	54.5	57.3	36.5	42.7	48.9	51.3	53.5	55.4	57.5	59.7	62.4	52.2	47.9	43.6	39.2	34.9	30.6	26.3	22.0	17.7	93.1	93.1	93.1	93.1
	21.2	14.1	7.8	2.0	-3.6	-9.3	-15.	-22.	-29.	25.3	18.6	11.5	5.3	-0.4	-6.0	-11.	-18.	-26.	29.5	22.7	15.9	8.9	2.9	-2.7	-8.4	-14.	-22.	-29.	-26.	-22.	-18.	-14.	-11.	-7.5	-3.7	0.0	0.0	0.0	0.0	0.0
	-38.	-37.	-37.	-37.	-36.	-36.	-36.	-35.	-35.	-35.	-33.	-32.	-32.	-32.	-31.	-31.	-31.	-30.	-32.	-30.	-28.	-28.	-27.	-27.	-27.	-26.	-26.	-35.	-30.	-26.	-22.	-17.	-13.	-8.8	-4.4	0.0	0.0	0.0	0.0	0.0
10	28.6	33.5	38.0	44.0	48.1	52.7	57.5	62.4	67.2	32.3	37.2	41.7	46.5	52.7	56.7	61.2	66.0	70.8	36.0	41.0	45.5	50.0	55.1	61.5	65.4	69.8	74.5	93.1	92.4	91.8	91.1	90.4	89.8	89.1	88.5	87.8	17.7	17.7	17.7	17.7
	20.9	12.9	5.3	-4.7	-13.	-20.	-27.	-35.	-42.	27.9	19.7	12.2	4.2	-6.2	-14.	-22.	-29.	-37.	34.9	26.5	19.0	11.5	3.0	-7.8	-16.	-24.	-31.	0.0	-1.6	-3.1	-4.7	-6.2	-7.8	-9.4	-10.	-12.	0.0	0.0	0.0	0.0
	13.6	18.5	23.1	29.1	31.9	35.6	39.4	43.4	47.4	18.2	23.1	27.6	32.5	38.8	41.4	44.9	48.7	52.6	22.7	27.7	32.3	36.8	41.9	48.4	51.0	54.3	58.0	0.0	9.7	19.4	29.1	38.8	48.4	58.1	67.8	77.5	0.0	0.0	0.0	0.0
11	28.6	34.4	39.1	44.6	48.9	53.6	58.5	63.4	68.3	32.2	38.1	42.9	47.4	53.4	57.5	62.1	66.9	71.8	35.9	41.7	46.7	51.1	55.9	62.2	66.1	70.7	75.4	85.7	83.6	83.0	82.3	81.7	81.0	80.4	79.7	79.0	22.7	22.7	22.7	22.7
	22.0	13.9	6.1	-3.1	-11.	-18.	-25.	-33.	-40.	29.0	20.9	12.9	5.3	-4.7	-13.	-20.	-27.	-35.	36.0	27.9	19.7	12.2	4.2	-6.2	-14.	-22.	-29.	2.7	0.0	-1.6	-3.1	-4.7	-6.2	-7.8	-9.4	-10.	0.0	0.0	0.0	0.0
	7.5	9.1	13.8	19.4	22.5	26.3	30.2	34.2	38.2	11.9	13.6	18.5	23.1	29.1	31.9	35.6	39.4	43.4	16.4	18.2	23.1	27.6	32.5	38.8	41.4	44.9	48.7	-4.8	0.0	9.7	19.4	29.1	38.8	48.4	58.1	67.8	0.0	0.0	0.0	0.0
12	28.5	34.3	40.2	45.3	49.8	54.7	59.5	64.4	69.3	32.1	38.0	43.8	48.5	54.0	58.3	63.1	67.9	72.8	35.8	41.7	47.5	52.3	56.9	62.8	66.9	71.6	76.4	78.3	76.3	74.2	73.6	72.9	72.2	71.6	70.9	70.3	27.7	27.7	27.7	27.7
	23.0	15.0	7.0	-1.6	-9.3	-16.	-23.	-30.	-38.	30.0	22.0	13.9	6.1	-3.1	-11.	-18.	-25.	-33.	37.0	29.0	20.9	12.9	5.3	-4.7	-13.	-20.	-27.	5.3	2.7	0.0	-1.6	-3.1	-4.7	-6.2	-7.8	-9.4	0.0	0.0	0.0	0.0
	1.8	3.1	4.5	9.7	13.1	17.1	21.1	25.1	29.1	6.1	7.5	9.1	13.8	19.4	22.5	26.3	30.2	34.2	10.5	11.9	13.6	18.5	23.1	29.1	31.9	35.6	39.4	-9.5	-4.8	0.0	9.7	19.4	29.1	38.8	48.4	58.1	0.0	0.0	0.0	0.0
13	28.4	34.2	40.1	45.9	50.8	55.6	60.5	65.4	70.2	32.1	37.9	43.8	49.6	54.7	59.2	64.1	69.0	73.8	35.7	41.6	47.4	53.3	57.9	63.5	67.7	72.5	77.4	71.0	68.9	66.8	64.8	64.1	63.5	62.8	62.2	61.5	32.7	32.7	32.7	32.7
	24.0	16.0	8.0	0.0	-7.2	-14.	-21.	-29.	-36.	31.0	23.0	15.0	7.0	-1.6	-9.3	-16.	-23.	-30.	38.0	30.0	22.0	13.9	6.1	-3.1	-11.	-18.	-25.	8.0	5.3	2.7	0.0	-1.6	-3.1	-4.7	-6.2	-7.8	0.0	0.0	0.0	0.0
	-4.2	-2.8	-1.4	0.0	3.9	7.9	11.8	15.8	19.7	0.5	1.8	3.1	4.5	9.7	13.1	17.1	21.1	25.1	4.9	6.1	7.5	9.1	13.8	19.4	22.5	26.3	30.2	-14.	-9.5	-4.8	0.0	9.7	19.4	29.1	38.8	48.4	0.0	0.0	0.0	0.0
14	29.9	35.8	41.8	48.0	50.3	55.0	59.8	64.6	69.4	32.0	37.8	43.7	49.5	55.4	60.2	65.1	69.9	74.8	35.6	41.5	47.3	53.2	59.0	64.1	68.6	73.5	78.4	63.6	61.5	59.5	57.4	55.4	54.7	54.0	53.4	52.7	37.8	37.8	37.8	37.8
	24.6	17.0	9.6	2.7	-3.7	-10.	-17.	-23.	-30.	32.0	24.0	16.0	8.0	0.0	-7.2	-14.	-21.	-29.	39.0	31.0	23.0	15.0	7.0	-1.6	-9.3	-16.	-23.	10.6	8.0	5.3	2.7	0.0	-1.6	-3.1	-4.7	-6.2	0.0	0.0	0.0	0.0
	-10.	-8.6	-6.8	-4.8	-4.4	-1.9	0.8	3.8	7.1	-5.6	-4.2	-2.8	-1.4	0.0	3.9	7.9	11.8	15.8	-0.9	0.5	1.8	3.1	4.5	9.7	13.1	17.1	21.1	-19.	-14.	-9.5	-4.8	0.0	9.7	19.4	29.1	38.8	0.0	0.0	0.0	0.0
15	31.7	37.8	43.9	50.1	52.2	54.6	59.3	64.1	68.9	33.4	39.3	45.2	51.3	57.4	59.7	64.4	69.2	74.0	35.6	41.4	47.2	53.1	58.9	64.8	69.6	74.5	79.4	56.2	54.2	52.1	50.1	48.0	45.9	45.3	44.6	44.0	42.8	42.8	42.8	42.8
	26.5	19.2	12.1	5.3	-0.9	-7.5	-14.	-20.	-27.	32.3	24.6	17.0	9.6	2.7	-3.7	-10.	-17.	-23.	40.0	32.0	24.0	16.0	8.0	0.0	-7.2	-14.	-21.	13.3	10.6	8.0	5.3	2.7	0.0	-1.6	-3.1	-4.7	0.0	0.0	0.0	0.0
	-15.	-13.	-11.	-9.5	-9.2	-8.8	-6.2	-3.8	-1.3	-11.	-10.	-8.6	-6.8	-4.8	-4.4	-1.9	0.8	3.8	-7.0	-5.6	-4.2	-2.8	-1.4	0.0	3.9	7.9	11.8	-23.	-19.	-14.	-9.5	-4.8	0.0	9.7	19.4	29.1	0.0	0.0	0.0	0.0
16	33.7	39.8	45.9	52.1	54.4	56.4	58.9	63.7	68.4	35.1	41.1	47.2	53.3	59.5	61.7	64.0	68.8	73.5	36.9	42.8	48.7	54.7	60.7	66.8	69.1	73.9	78.6	48.9	46.8	44.7	42.7	40.6	38.6	36.5	35.8	35.2	47.8	47.8	47.8	47.8
	28.8	21.7	14.7	8.0	1.5	-4.2	-11.	-17.	-24.	34.0	26.5	19.2	12.1	5.3	-0.9	-7.5	-14.	-20.	40.1	32.3	24.6	17.0	9.6	2.7	-3.7	-10.	-17.	15.9	13.3	10.6	8.0	5.3	2.7	0.0	-1.6	-3.1	0.0	0.0	0.0	0.0
	-20.	-18.	-16.	-14.	-13.	-13.	-13.	-10.	-8.1	-17.	-15.	-13.	-11.	-9.5	-9.2	-8.8	-6.2	-3.8	-13.	-11.	-10.	-8.6	-6.8	-4.8	-4.4	-1.9	0.8	-28.	-23.	-19.	-14.	-9.5	-4.8	0.0	9.7	19.4	0.0	0.0	0.0	0.0
17	35.7	41.8	48.0	54.2	56.5	58.6	60.6	63.2	68.0	37.0	43.1	49.2	55.3	61.5	63.8	65.8	68.3	73.1	38.6	44.6	50.6	56.6	62.7	68.9	71.1	73.4	78.2	41.5	39.4	37.4	35.3	33.3	31.2	29.1	27.1	26.4	52.8	52.8	52.8	52.8
	31.3	24.3	17.4	10.6	3.9	-1.8	-7.6	-14.	-21.	36.1	28.8	21.7	14.7	8.0	1.5	-4.2	-11.	-17.	41.5	34.0	26.5	19.2	12.1	5.3	-0.9	-7.5	-14.	18.6	15.9	13.3	10.6	8.0	5.3	2.7	0.0	-1.6	0.0	0.0	0.0	0.0
	-25.	-23.	-21.	-19.	-18.	-18.	-18.	-17.	-14.	-22.	-20.	-18.	-16.	-14.	-13.	-13.	-13.	-10.	-18.	-17.	-15.	-13.	-11.	-9.5	-9.2	-8.8	-6.2	-33.	-28.	-23.	-19.	-14.	-9.5	-4.8	0.0	9.7	0.0	0.0	0.0	0.0
18	37.7	43.8	50.0	56.2	58.7	60.7	62.7	64.9	67.5	39.0	45.1	51.2	57.4	63.6	66.0	68.0	70.0	72.6	40.4	46.5	52.5	58.6	64.8	71.0	73.3	75.3	77.7	34.1	32.1	30.0	27.9	25.9	23.8	21.8	19.7	17.7	57.9	57.9	57.9	57.9
	33.8	26.9	20.0	13.3	6.4	0.5	-5.1	-11.	-18.	38.4	31.3	24.3	17.4	10.6	3.9	-1.8	-7.6	-14.	43.5	36.1	28.8	21.7	14.7	8.0	1.5	-4.2	-11.	21.2	18.6	15.9	13.3	10.6	8.0	5.3	2.7	0.0	0.0	0.0	0.0	0.0
	-30.	-28.	-26.	-23.	-23.	-23.	-22.	-22.	-22.	-27.	-25.	-23.	-21.	-19.	-18.	-18.	-18.	-17.	-24.	-22.	-20.	-18.	-16.	-14.	-13.	-13.	-13.	-38.	-33.	-28.	-23.	-19.	-14.	-9.5	-4.8	0.0	0.0	0.0	0.0	0.0
19	39.6	44.7	49.3	53.7	58.4	63.7	70.3	74.1	78.5	43.3	48.4	53.0	57.5	62.0	66.8	72.3	79.0	82.8	47.0	52.1	56.8	61.3	65.7	70.3	75.3	81.0	87.8	93.1	88.5	83.9	79.4	74.8	70.2	65.6	61.1	56.5	62.9	62.9	62.9	62.9
	41.8	33.4	25.8	18.3	10.5	1.7	-9.4	-18.	-26.	48.8	40.3	32.6	25.1	17.6	9.5	0.3	-10.	-19.	55.8	47.2	39.4	31.9	24.5	16.7	8.4	-1.1	-12.	0.0	-7.2	-14.	-21.	-29.	-36.	-43.	-50.	-57.	0.0	0.0	0.0	0.0
	27.2	32.3	36.9	41.4	46.1	51.5	58.1	60.6	63.8	31.8	36.9	41.6	46.1	50.6	55.5	61.0	67.8	70.2	36.3	41.5	46.2	50.7	55.2	59.9	64.9	70.6	77.5	0.0	3.9	7.9	11.8	15.8	19.7	23.7	27.6	31.6	0.0	0.0	0.0	0.0
20	39.6	45.4	50.4	54.9	59.4	64.5	70.9	74.8	79.3	43.2	49.1	54.1	58.7	63.1	67.8	73.1	79.7	83.5	46.9	52.7	57.8	62.5	66.9	71.4	76.2	81.8	88.5	87.2	83.6	79.1	74.5	69.9	65.4	60.8	56.2	51.6	67.9	67.9	67.9	67.9
	43.0	34.9	26.5	19.0	11.5	3.0	-7.8	-16.	-24.	49.9	41.8	33.4	25.8	18.3	10.5	1.7	-9.4	-18.	56.9	48.8	40.3	32.6	25.1	17.6	9.5	0.3	-10.	8.0	0.0	-7.2	-14.	-21.	-29.	-36.	-43.	-50.	0.0	0.0	0.0	0.0
	20.9	22.7	27.7	32.3	36.8	41.9	48.4	51.0	54.3	25.4	27.2	32.3	36.9	41.4	46.1	51.5	58.1	60.6	29.9	31.8	36.9	41.6	46.1	50.6	55.5	61.0	67.8	-1.4	0.0	3.9	7.9	11.8	15.8	19.7	23.7	27.6	0.0	0.0	0.0	0.0
21	39.5	45.3	51.2	56.1	60.5	65.3	71.6	75.6	80.1	43.1	49.0	54.8	59.8	64.3	68.8	73.9	80.4	84.3	46.8	52.6	58.5	63.6	68.1	72.6	77.2	82.5	89.1	81.4	77.8	74.2	69.6	65.1	60.5	55.9	51.3	46.8	73.0	73.0	73.0	73.0
	44.0	36.0	27.9	19.7	12.2	4.2	-6.2	-14.	-22.	51.0	43.0	34.9	26.5	19.0	11.5	3.0	-7.8	-16.	58.0	49.9	41.8	33.4	25.8	18.3	10.5	1.7	-9.4	16.0	8.0	0.0	-7.2	-14.	-21.	-29.	-36.	-43.	0.0	0.0	0.0	0.0
	14.9	16.4	18.2	23.1	27.6	32.5	38.8	41.4	44.9	19.3	20.9	22.7	27.7	32.3	36.8	41.9	48.4	51.0	23.8	25.4	27.2	32.3	36.9	41.4	46.1	51.5	58.1	-2.8	-1.4	0.0	3.9	7.9	11.8	15.8	19.7	23.7	0.0	0.0	0.0	0.0
22	39.4	45.2	51.1	56.9	61.7	66.3	72.2	76.3	81.0	43.1	48.9	54.7	60.6	65.5	70.0	74.8	81.0	85.0	46.7	52.6	58.4	64.3	69.3	73.7	78.3	83.3	89.8	75.5	71.9	68.4	64.8	60.2	55.6	51.1	46.5	41.9	78.0	78.0	78.0	78.0
	45.0	37.0	29.0	20.9	12.9	5.3	-4.7	-13.	-20.	52.0	44.0	36.0	27.9	19.7	12.2	4.2	-6.2	-14.	59.0	51.0	43.0	34.9	26.5	19.0	11.5	3.0	-7.8	24.0	16.0	8.0	0.0	-7.2	-14.	-21.	-29.	-36.	0.0	0.0	0.0	0.0
	9.2	10.5	11.9	13.6	18.5	23.1	29.1	31.9	35.6	13.6	14.9	16.4	18.2	23.1	27.6	32.5	38.8	41.4	18.0	19.3	20.9	22.7	27.7	32.3	36.8	41.9	48.4	-4.2	-2.8	-1.4	0.0	3.9	7.9	11.8	15.8	19.7	0.0	0.0	0.0	0.0
23	39.3	45.2	51.0	56.8	62.7	67.4	72.9	77.2	81.9	43.0	48.8	54.7	60.5	66.4	71.2	75.7	81.7	85.8	46.6	52.5	58.3	64.2	70.0	74.9	79.4	84.2	90.4	69.7	66.1	62.5	58.9	55.4	50.8	46.2	41.6	37.1	83.0	83.0	83.0	83.0
	46.0	38.0	30.0	22.0	13.9	6.1	-3.1	-11.	-18.	53.0	45.0	37.0	29.0	20.9	12.9	5.3	-4.7	-13.	60.0	52.0	44.0	36.0	27.9	19.7	12.2	4.2	-6.2	32.0	24.0	16.0	8.0	0.0	-7.2	-14.	-21.	-29.	0.0	0.0	0.0	0.0
	3.5	4.9	6.1	7.5	9.1	13.8	19.4	22.5	26.3	7.9	9.2	10.5	11.9	13.6	18.5	23.1	29.1	31.9	12.3	13.6	14.9	16.4	18.2	23.1	27.6	32.5	38.8	-5.6	-4.2	-2.8	-1.4	0.0	3.9	7.9	11.8	15.8	0.0	0.0	0.0	0.0
24	39.2	45.1	50.9	56.8	62.6	68.5	73.6	78.1	82.9	42.9	48.7	54.6	60.4	66.3	72.1	76.8	82.3	86.6	46.6	52.4	58.2	64.1	69.9	75.8	80.6	85.1	91.1	63.8	60.3	56.7	53.1	49.5	45.9	41.4	36.8	32.2	88.0	88.0	88.0	88.0
	47.0	39.0	31.0	23.0	15.0	7.0	-1.6	-9.3	-16.	53.9	46.0	38.0	30.0	22.0	13.9	6.1	-3.1	-11.	60.9	53.0	45.0	37.0	29.0	20.9	12.9	5.3	-4.7	40.0	32.0	24.0	16.0	8.0	0.0	-7.2	-14.	-21.	0.0	0.0	0.0	0.0
	-2.3	-0.9	0.5	1.8	3.1	4.5	9.7	13.1	17.1	2.2	3.5	4.9	6.1	7.5	9.1	13.8	19.4	22.5	6.6	7.9	9.2	10.5	11.9	13.6	18.5	23.1	29.1	-7.0	-5.6	-4.2	-2.8	-1.4	0.0	3.9	7.9	11.8	0.0	0.0	0.0	0.0
25	39.1	45.0	50.8	56.7	62.5	68.4	74.2	79.1	83.9	42.8	48.7	54.5	60.3	66.2	72.0	77.9	83.0	87.5	46.5	52.3	58.2	64.0	69.9	75.7	81.5	86.2	91.8	58.0	54.4	50.8	47.2	43.7	40.1	36.5	31.9	27.4	93.1	93.1	93.1	93.1
	48.0	40.0	32.0	24.0	16.0	8.0	0.0	-7.2	-14.	55.0	47.0	39.0	31.0	23.0	15.0	7.0	-1.6	-9.3	61.9	53.9	46.0	38.0	30.0	22.0	13.9	6.1	-3.1	48.0	40.0	32.0	24.0	16.0	8.0	0.0	-7.2	-14.	0.0	0.0	0.0	0.0
	-8.4	-7.0	-5.6	-4.2	-2.8	-1.4	0.0	3.9	7.9	-3.6	-2.3	-0.9	0.5	1.8	3.1	4.5	9.7	13.1	0.9	2.2	3.5	4.9	6.1	7.5	9.1	13.8	19.4	-8.4	-7.0	-5.6	-4.2	-2.8	-1.4	0.0	3.9	7.9	0.0	0.0	0.0	0.0
26	40.4	46.3	52.2	58.1	64.1	70.1	76.3	78.5	83.3	42.7	48.6	54.4	60.3	66.1	71.9	77.8	83.6	88.5	46.4	52.2	58.1	63.9	69.8	75.6	81.5	87.3	92.4	52.1	48.6	45.0	41.4	37.8	34.2	30.7	27.1	22.5	17.7	47.0	87.8	56.5
	48.0	40.1	32.3	24.6	17.0	9.6	2.7	-3.7	-10.	56.0	48.0	40.0	32.0	24.0	16.0	8.0	0.0	-7.2	63.0	55.0	47.0	39.0	31.0	23.0	15.0	7.0	-1.6	56.0	48.0	40.0	32.0	24.0	16.0	8.0	0.0	-7.2	0.0	55.8	-12.	-57.9
	-14.	-13.	-11.	-10.	-8.6	-6.8	-4.8	-4.4	-1.9	-9.8	-8.4	-7.0	-5.6	-4.2	-2.8	-1.4	0.0	3.9	-5.0	-3.6	-2.3	-0.9	0.5	1.8	3.1	4.5	9.7	-9.8	-8.4	-7.0	-5.6	-4.2	-2.8	-1.4	0.0	3.9	0.0	36.3	77.5	31.6
27	42.1	48.0	54.0	60.0	66.0	72.1	78.3	80.5	82.9	44.0	49.9	55.7	61.6	67.6	73.5	79.6	85.7	88.0	46.3	52.1	58.0	63.8	69.7	75.5	81.4	87.2	93.1	46.3	42.7	39.1	35.6	32.0	28.4	24.8	21.2	17.7	93.1	52.2	34.1	46.3
	49.2	41.5	34.0	26.5	19.2	12.1	5.3	-0.9	-7.5	55.9	48.0	40.1	32.3	24.6	17.0	9.6	2.7	-3.7	64.0	56.0	48.0	40.0	32.0	24.0	16.0	8.0	0.0	64.0	56.0	48.0	40.0	32.0	24.0	16.0	8.0	0.0	0.0	-29.	21.2	64.0
	-20.	-18.	-17.	-15.	-13.	-11.	-9.5	-9.2	-8.8	-16.	-14.	-13.	-11.	-10.	-8.6	-6.8	-4.8	-4.4	-11.	-9.8	-8.4	-7.0	-5.6	-4.2	-2.8	-1.4	0.0	-11.	-9.8	-8.4	-7.0	-5.6	-4.2	-2.8	-1.4	0.0	0.0	-35.	-38.	-11.2

	A	B	C	D	E	F	G	H	I	J	K	L	M	N	O	P	Q	R	S	T	U	V	W	X	Y	Z	a	b	c	d	e	f	g	h	i	j	k	*LAB*LCH*a*		
01	17.7 0.0 0	22.5 8.2 151	27.4 16.5 151	32.2 24.7 151	37.1 33.0 151	41.9 41.2 151	46.8 49.5 151	51.6 57.7 151	56.5 66.0 151	21.3 8.3 33	26.4 9.8 99	30.9 16.1 125	35.8 23.8 134	40.7 31.7 138	45.6 39.8 141	50.4 47.9 143	55.3 56.1 144	60.2 64.3 145	25.0 16.6 33	29.7 15.1 66	35.2 19.6 99	39.4 25.1 117	44.2 32.2 125	49.1 39.8 130	54.0 47.6 134	58.8 55.5 136	63.7 63.5 138	93.1 0.0 0	87.3 8.3 33	81.5 16.6 33	75.8 25.0 33	70.0 33.3 33	64.3 41.6 33	58.5 49.9 33	52.7 58.2 33	47.0 66.6 33	17.7 0.0 0	17.7 0.0 0	17.7 0.0 0	17.7 0.0 0
02	19.7 5.5 299	22.0 5.8 230	26.7 10.5 191	31.5 17.1 177	36.3 24.2 171	41.1 31.7 167	45.9 39.4 164	50.8 47.2 163	55.6 55.1 161	21.2 8.1 350	27.1 0.0 0	31.9 8.2 151	36.8 16.5 151	41.6 24.7 151	46.5 33.0 151	51.3 41.2 151	56.2 49.5 151	61.1 57.7 151	24.9 15.3 12	30.7 8.3 33	35.8 9.8 99	40.4 16.1 125	45.2 23.8 134	50.1 31.7 138	55.0 39.8 141	59.9 47.9 143	64.7 56.1 144	88.0 5.8 230	83.6 0.0 0	77.9 8.3 33	72.1 16.6 33	66.4 25.0 33	60.6 33.3 33	54.8 41.6 33	49.1 49.9 33	43.3 58.2 33	27.1 0.0 0	27.1 0.0 0	27.1 0.0 0	27.1 0.0 0
03	21.8 10.9 299	24.0 9.2 264	26.3 11.5 230	31.1 15.4 204	35.8 21.1 191	40.6 27.4 183	45.3 34.1 177	50.1 41.2 174	54.9 48.4 171	23.0 11.8 325	29.1 5.5 299	31.4 5.8 230	36.2 10.5 191	40.9 17.1 177	45.7 24.2 171	50.5 31.7 167	55.4 39.4 164	60.2 47.2 163	24.8 16.3 350	30.7 8.1 350	36.5 0.0 0	41.4 8.2 151	46.2 16.5 151	51.1 24.7 151	55.9 33.0 151	60.8 41.2 151	65.6 49.5 151	82.9 11.5 230	78.5 5.8 230	74.2 0.0 0	68.5 8.3 33	62.7 16.6 33	56.9 25.0 33	51.2 33.3 33	45.4 41.6 33	39.6 49.9 33	36.5 0.0 0	36.5 0.0 0	36.5 0.0 0	36.5 0.0 0
04	23.8 16.4 299	26.1 14.0 276	28.1 14.2 253	30.6 17.3 230	35.4 20.7 210	40.1 25.8 198	44.9 31.6 191	49.6 37.8 185	54.4 44.4 181	25.0 16.8 316	31.2 10.9 299	33.4 9.2 264	35.7 11.5 230	40.5 15.4 204	45.2 21.1 191	50.0 27.4 183	54.8 34.1 177	59.6 41.2 174	26.4 19.0 333	32.4 11.8 325	38.6 5.5 299	40.8 5.8 230	45.6 10.5 191	50.4 17.1 177	55.2 24.2 171	60.0 31.7 167	64.8 39.4 164	77.7 17.3 230	73.4 11.5 230	69.1 5.8 230	64.8 0.0 0	59.0 8.3 33	53.3 16.6 33	47.5 25.0 33	41.7 33.3 33	36.0 41.6 33	45.9 0.0 0	45.9 0.0 0	45.9 0.0 0	45.9 0.0 0
05	25.9 21.8 299	28.3 19.1 282	30.3 18.4 264	32.3 19.6 247	34.9 23.1 230	39.7 26.2 214	44.5 30.9 204	49.2 36.3 196	54.0 42.1 191	27.1 22.1 312	33.3 16.4 299	35.6 14.0 276	37.6 14.2 253	40.0 17.3 230	44.8 20.7 210	49.6 25.8 198	54.3 31.6 191	59.1 37.8 185	28.3 23.6 325	34.4 16.8 316	40.6 10.9 299	42.8 9.2 264	45.1 11.5 230	49.9 15.4 204	54.7 21.1 191	59.4 27.4 183	64.2 34.1 177	72.6 23.1 230	68.3 17.3 230	64.0 11.5 230	59.7 5.8 230	55.4 0.0 0	49.6 8.3 33	43.8 16.6 33	38.1 25.0 33	32.3 33.3 33	55.4 0.0 0	55.4 0.0 0	55.4 0.0 0	55.4 0.0 0
06	27.9 27.3 299	30.4 24.3 285	32.4 23.1 271	34.4 23.3 257	36.6 25.0 244	39.2 28.8 230	44.0 31.8 217	48.8 36.1 207	53.5 41.2 200	29.1 27.4 309	35.3 21.8 299	37.7 19.1 282	39.7 18.4 264	41.8 19.6 247	44.3 23.1 230	49.1 26.2 214	53.9 30.9 204	58.6 36.3 196	30.3 28.5 320	36.5 22.1 312	42.7 16.4 299	45.0 14.0 276	47.0 14.2 253	49.5 17.3 230	54.2 20.7 210	59.0 25.8 198	63.7 31.6 191	67.5 28.8 230	63.2 23.1 230	58.9 17.3 230	54.6 11.5 230	50.3 5.8 230	45.9 0.0 0	40.2 8.3 33	34.4 16.6 33	28.6 25.0 33	64.8 0.0 0	64.8 0.0 0	64.8 0.0 0	64.8 0.0 0
07	30.0 32.7 299	32.5 29.5 288	34.6 28.0 276	36.6 27.6 264	38.6 28.4 253	40.8 30.6 241	43.6 34.6 230	48.4 37.4 218	53.1 41.5 210	31.2 32.8 308	37.4 27.3 299	39.8 24.3 285	41.9 23.1 271	43.9 23.3 257	46.0 25.0 244	48.7 28.8 230	53.5 31.8 217	58.2 36.1 207	32.4 33.7 316	38.5 27.4 309	44.7 21.8 299	47.1 19.1 282	49.1 18.4 264	51.2 19.6 247	53.8 23.1 230	58.6 26.2 214	63.3 30.9 204	62.4 34.6 230	58.1 28.8 230	53.8 23.1 230	49.5 17.3 230	45.1 11.5 230	40.8 5.8 230	36.5 0.0 0	30.7 8.3 33	25.0 16.6 33	74.2 0.0 0	74.2 0.0 0	74.2 0.0 0	74.2 0.0 0
08	32.1 38.2 299	34.6 34.9 289	36.7 33.0 279	38.8 32.3 269	40.7 32.5 259	42.8 33.7 250	45.1 36.2 240	47.9 40.4 230	52.7 43.1 220	33.2 38.2 306	39.4 32.7 299	41.9 29.5 288	44.0 28.0 276	46.0 27.6 264	48.0 28.4 253	50.3 30.6 241	53.0 34.6 230	57.8 37.4 218	34.4 38.9 314	40.6 32.8 308	46.8 27.3 299	49.2 24.3 285	51.3 23.1 271	53.3 23.3 257	55.4 25.0 244	58.1 28.8 230	62.9 31.8 217	57.3 40.4 230	53.0 34.6 230	48.7 28.8 230	44.3 23.1 230	40.0 17.3 230	35.7 11.5 230	31.4 5.8 230	27.1 0.0 0	21.3 8.3 33	83.6 0.0 0	83.6 0.0 0	83.6 0.0 0	83.6 0.0 0
09	34.1 43.6 299	36.7 40.2 290	38.9 38.1 282	40.9 37.1 273	42.9 36.9 264	44.9 37.5 256	47.0 39.1 247	49.4 41.8 238	52.2 46.1 230	35.3 43.6 306	41.5 38.2 299	44.0 34.9 289	46.2 33.0 279	48.2 32.3 269	50.2 32.5 259	52.2 33.7 250	54.5 36.2 240	57.3 40.4 230	36.5 44.2 312	42.7 38.2 306	48.9 32.7 299	51.3 29.5 288	53.5 28.0 276	55.4 27.6 264	57.5 28.4 253	59.7 30.6 241	62.4 34.6 230	52.2 46.1 230	47.9 40.4 230	43.6 34.6 230	39.2 28.8 230	34.9 23.1 230	30.6 17.3 230	26.3 11.5 230	22.0 5.8 230	17.7 0.0 0	93.1 0.0 0	93.1 0.0 0	93.1 0.0 0	93.1 0.0 0
10	28.6 25.0 33	33.5 22.5 55	38.0 23.7 77	44.0 29.4 99	48.1 34.5 112	52.7 41.1 120	57.5 48.3 125	62.4 55.8 129	67.2 63.5 132	32.3 33.3 33	37.2 30.4 50	41.7 30.2 66	46.5 32.7 83	52.7 39.3 99	56.7 44.0 110	61.2 50.2 117	66.0 57.1 122	70.8 64.4 125	36.0 41.6 33	41.0 38.4 46	45.5 37.4 59	50.0 38.6 73	55.1 42.0 86	61.5 49.1 99	65.4 53.6 108	69.8 59.5 114	74.5 66.1 119	93.1 0.0 0	92.4 9.8 99	91.8 19.6 99	91.1 29.4 99	90.4 39.3 99	89.8 49.1 99	89.1 58.9 99	88.5 68.7 99	87.8 78.5 99	17.7 0.0 0	17.7 0.0 0	17.7 0.0 0	17.7 0.0 0
11	28.6 23.2 19	34.4 16.6 33	39.1 15.1 66	44.6 19.6 99	48.9 25.1 117	53.6 32.2 125	58.5 39.8 130	63.4 47.6 134	68.3 55.5 136	32.2 31.3 22	38.1 25.0 33	42.9 22.5 55	47.4 23.7 77	53.4 29.4 99	57.5 34.5 112	62.1 41.1 120	66.9 48.3 125	71.8 55.8 129	35.9 39.5 24	41.7 33.3 33	46.7 30.4 50	51.1 30.2 66	55.9 32.7 83	62.2 39.3 99	66.1 44.0 110	70.7 50.2 117	75.4 57.1 122	85.7 5.5 299	83.6 0.0 0	83.0 9.8 99	82.3 19.6 99	81.7 29.4 99	81.0 39.3 99	80.4 49.1 99	79.7 58.9 99	79.0 68.7 99	22.7 0.0 0	22.7 0.0 0	22.7 0.0 0	22.7 0.0 0
12	28.5 23.0 4	34.3 15.3 12	40.2 8.3 33	45.3 9.8 99	49.8 16.1 125	54.7 23.8 134	59.5 31.7 138	64.4 39.8 141	69.3 47.9 143	32.1 30.6 12	38.0 23.2 19	43.8 16.6 33	48.5 15.1 66	54.0 19.6 99	58.3 25.1 117	63.1 32.2 125	67.9 39.8 130	72.8 47.6 134	35.8 38.5 16	41.7 31.3 22	47.5 25.0 33	52.3 22.5 55	56.9 23.7 77	62.8 29.4 99	66.9 34.5 112	71.6 41.1 120	76.4 48.3 125	78.3 10.9 299	76.3 5.5 299	74.2 0.0 0	73.6 9.8 99	72.9 19.6 99	72.2 29.4 99	71.6 39.3 99	70.9 49.1 99	70.3 58.9 99	27.7 0.0 0	27.7 0.0 0	27.7 0.0 0	27.7 0.0 0
13	28.4 24.4 350	34.2 16.3 350	40.1 8.1 350	45.9 0.0 0	50.8 8.2 151	55.6 16.5 151	60.5 24.7 151	65.4 33.0 151	70.2 41.2 151	32.1 31.0 1	37.9 23.0 4	43.8 15.3 12	49.6 8.3 33	54.7 9.8 99	59.2 16.1 125	64.1 23.8 134	69.0 31.7 138	73.8 39.8 141	35.7 38.3 7	41.6 30.6 12	47.4 23.2 19	53.3 16.6 33	57.9 15.1 66	63.5 19.6 99	67.7 25.1 117	72.5 32.2 125	77.4 39.8 130	71.0 16.4 299	68.9 10.9 299	66.8 5.5 299	64.8 0.0 0	64.1 9.8 99	63.5 19.6 99	62.8 29.4 99	62.2 39.3 99	61.5 49.1 99	32.7 0.0 0	32.7 0.0 0	32.7 0.0 0	32.7 0.0 0
14	29.9 26.6 337	35.8 19.0 333	41.8 11.8 325	48.0 5.5 299	50.3 5.8 230	55.0 10.5 191	59.8 17.1 177	64.6 24.2 171	69.4 31.7 167	32.0 32.5 350	37.8 24.4 350	43.7 16.3 350	49.5 8.1 350	55.4 0.0 0	60.2 8.2 151	65.1 16.5 151	69.9 24.7 151	74.8 33.0 151	35.6 39.0 359	41.5 31.0 1	47.3 23.0 4	53.2 15.3 12	59.0 8.3 33	64.1 9.8 99	68.6 16.1 125	73.5 23.8 134	78.4 31.7 138	63.6 21.8 299	61.5 16.4 299	59.5 10.9 299	57.4 5.5 299	55.4 0.0 0	54.7 9.8 99	54.0 19.6 99	53.4 29.4 99	52.7 39.3 99	37.8 0.0 0	37.8 0.0 0	37.8 0.0 0	37.8 0.0 0
15	31.7 30.7 330	37.8 23.6 325	43.9 16.8 316	50.1 10.9 299	52.2 9.2 264	54.6 11.5 230	59.3 15.4 204	64.1 21.1 191	68.9 27.4 183	33.4 34.4 340	39.3 26.6 337	45.2 19.0 333	51.3 11.8 325	57.4 5.5 299	59.7 5.8 230	64.4 10.5 191	69.2 17.1 177	74.0 24.2 171	35.6 40.6 350	41.4 32.5 350	47.2 24.4 350	53.1 16.3 350	58.9 8.1 350	64.8 0.0 0	69.6 8.2 151	74.5 16.5 151	79.4 24.7 151	56.2 27.3 299	54.2 21.8 299	52.1 16.4 299	50.1 10.9 299	48.0 5.5 299	45.9 0.0 0	45.3 9.8 99	44.6 19.6 99	44.0 29.4 99	42.8 0.0 0	42.8 0.0 0	42.8 0.0 0	42.8 0.0 0
16	33.7 35.3 325	39.8 28.5 320	45.9 22.1 312	52.1 16.4 299	54.4 14.0 276	56.4 14.2 253	58.9 17.3 230	63.7 20.7 210	68.4 25.8 198	35.1 38.1 333	41.1 30.7 330	47.2 23.6 325	53.3 16.8 316	59.5 10.9 299	61.7 9.2 264	64.0 11.5 230	68.8 15.4 204	73.5 21.1 191	36.9 42.3 342	42.8 34.4 340	48.7 26.6 337	54.7 19.0 333	60.7 11.8 325	66.8 5.5 299	69.1 5.8 230	73.9 10.5 191	78.6 17.1 177	48.9 32.7 299	46.8 27.3 299	44.7 21.8 299	42.7 16.4 299	40.6 10.9 299	38.6 5.5 299	36.5 0.0 0	35.8 9.8 99	35.2 19.6 99	47.8 0.0 0	47.8 0.0 0	47.8 0.0 0	47.8 0.0 0
17	35.7 40.3 321	41.8 33.7 316	48.0 27.4 309	54.2 21.8 299	56.5 19.1 282	58.6 18.4 264	60.6 19.6 247	63.2 23.1 230	68.0 26.2 214	37.0 42.4 328	43.1 35.3 325	49.2 28.5 320	55.3 22.1 312	61.5 16.4 299	63.8 14.0 276	65.8 14.2 253	68.3 17.3 230	73.1 20.7 210	38.6 45.6 336	44.6 38.1 333	50.6 30.7 330	56.6 23.6 325	62.7 16.8 316	68.9 10.9 299	71.1 9.2 264	73.4 11.5 230	78.2 15.4 204	41.5 38.2 299	39.4 32.7 299	37.4 27.3 299	35.3 21.8 299	33.3 16.4 299	31.2 10.9 299	29.1 5.5 299	27.1 0.0 0	26.4 9.8 99	52.8 0.0 0	52.8 0.0 0	52.8 0.0 0	52.8 0.0 0
18	37.7 45.3 318	43.8 38.9 314	50.0 32.8 308	56.2 27.3 299	58.7 24.3 285	60.7 23.1 271	62.7 23.3 257	64.9 25.0 244	67.5 28.8 230	39.0 47.1 325	45.1 40.3 321	51.2 33.7 316	57.4 27.4 309	63.6 21.8 299	66.0 19.1 282	68.0 18.4 264	70.0 19.6 247	72.6 23.1 230	40.4 49.7 331	46.5 42.4 328	52.5 35.3 325	58.6 28.5 320	64.8 22.1 312	71.0 16.4 299	73.3 14.0 276	75.3 14.2 253	77.7 17.3 230	34.1 43.6 299	32.1 38.2 299	30.0 32.7 299	27.9 27.3 299	25.9 21.8 299	23.8 16.4 299	21.8 10.9 299	19.7 5.5 299	17.7 0.0 0	57.9 0.0 0	57.9 0.0 0	57.9 0.0 0	57.9 0.0 0
19	39.6 49.9 33	44.7 46.5 44	49.3 45.0 55	53.7 45.3 66	58.4 47.3 77	63.7 51.5 88	70.3 58.9 99	74.1 63.2 107	78.5 68.9 112	43.3 58.2 33	48.4 54.6 42	53.0 52.8 52	57.5 52.5 61	62.0 53.6 71	66.8 56.3 80	72.3 61.0 90	79.0 68.7 99	82.8 72.9 106	47.0 66.6 33	52.1 62.8 41	56.8 60.7 50	61.3 59.9 58	65.7 60.4 66	70.3 62.2 74	75.3 65.5 83	81.0 70.7 91	87.8 78.5 99	93.1 0.0 0	88.5 8.2 151	83.9 16.5 151	79.4 24.7 151	74.8 33.0 151	70.2 41.2 151	65.6 49.5 151	61.1 57.7 151	56.5 66.0 151	62.9 0.0 0	62.9 0.0 0	62.9 0.0 0	62.9 0.0 0
20	39.6 47.7 26	45.4 41.6 33	50.4 38.4 46	54.9 37.4 59	59.4 38.6 73	64.5 42.0 86	70.9 49.1 99	74.8 53.6 108	79.3 59.5 114	43.2 56.0 27	49.1 49.9 33	54.1 46.5 44	58.7 45.0 55	63.1 45.3 66	67.8 47.3 77	73.1 51.5 88	79.7 58.9 99	83.5 63.2 107	46.9 64.3 28	52.7 58.2 33	57.8 54.6 42	62.5 52.8 52	66.9 52.5 61	71.4 53.6 71	76.2 56.3 80	81.8 61.0 90	88.5 68.7 99	87.2 8.1 350	83.6 0.0 0	79.1 8.2 151	74.5 16.5 151	69.9 24.7 151	65.4 33.0 151	60.8 41.2 151	56.2 49.5 151	51.6 57.7 151	67.9 0.0 0	67.9 0.0 0	67.9 0.0 0	67.9 0.0 0
21	39.5 46.4 19	45.3 39.5 24	51.2 33.3 33	56.1 30.4 50	60.5 30.2 66	65.3 32.7 83	71.6 39.3 99	75.6 44.0 110	80.1 50.2 117	43.1 54.5 21	49.0 47.7 26	54.8 41.6 33	59.8 38.4 46	64.3 37.4 59	68.8 38.6 73	73.9 42.0 86	80.4 49.1 99	84.3 53.6 108	46.8 62.7 22	52.6 56.0 27	58.5 49.9 33	63.6 46.5 44	68.1 45.0 55	72.6 45.3 66	77.2 47.3 77	82.5 51.5 88	89.1 58.9 99	81.4 16.3 350	77.8 8.1 350	74.2 0.0 0	69.6 8.2 151	65.1 16.5 151	60.5 24.7 151	55.9 33.0 151	51.3 41.2 151	46.8 49.5 151	73.0 0.0 0	73.0 0.0 0	73.0 0.0 0	73.0 0.0 0
22	39.4 45.9 12	45.2 38.5 16	51.1 31.3 22	56.9 25.0 33	61.7 22.5 55	66.3 23.7 77	72.2 29.4 99	76.3 34.5 112	81.0 41.1 120	43.1 53.7 15	48.9 46.4 19	54.7 39.5 24	60.6 33.3 33	65.5 30.4 50	70.0 30.2 66	74.8 32.7 83	81.0 39.3 99	85.0 44.0 110	46.7 61.7 17	52.6 54.5 21	58.4 47.7 26	64.3 41.6 33	69.3 38.4 46	73.7 37.4 59	78.3 38.6 73	83.3 42.0 86	89.8 49.1 99	75.5 24.4 350	71.9 16.3 350	68.4 8.1 350	64.8 0.0 0	60.2 8.2 151	55.6 16.5 151	51.1 24.7 151	46.5 33.0 151	41.9 41.2 151	78.0 0.0 0	78.0 0.0 0	78.0 0.0 0	78.0 0.0 0
23	39.3 46.1 4	45.2 38.3 7	51.0 30.6 12	56.8 23.2 19	62.7 16.6 33	67.4 15.1 66	72.9 19.6 99	77.2 25.1 117	81.9 32.2 125	43.0 53.5 9	48.8 45.9 12	54.7 38.5 16	60.5 31.3 22	66.4 25.0 33	71.2 22.5 55	75.7 23.7 77	81.7 29.4 99	85.8 34.5 112	46.6 61.2 12	52.5 53.7 15	58.3 46.4 19	64.2 39.5 24	70.0 33.3 33	74.9 30.4 50	79.4 30.2 66	84.2 32.7 83	90.4 39.3 99	69.7 32.5 350	66.1 24.4 350	62.5 16.3 350	58.9 8.1 350	55.4 0.0 0	50.8 8.2 151	46.2 16.5 151	41.6 24.7 151	37.1 33.0 151	83.0 0.0 0	83.0 0.0 0	83.0 0.0 0	83.0 0.0 0
24	39.2 47.0 357	45.1 39.0 359	50.9 31.0 1	56.8 23.0 4	62.6 15.3 12	68.5 8.3 33	73.6 9.8 99	78.1 16.1 125	82.9 23.8 134	42.9 54.0 2	48.7 46.1 4	54.6 38.3 7	60.4 30.6 12	66.3 23.2 19	72.1 16.6 33	76.8 15.1 66	82.3 19.6 99	86.6 25.1 117	46.6 61.3 6	52.4 53.5 9	58.2 45.9 12	64.1 38.5 16	69.9 31.3 22	75.8 25.0 33	80.6 22.5 55	85.1 23.7 77	91.1 29.4 99	63.8 40.6 350	60.3 32.5 350	56.7 24.4 350	53.1 16.3 350	49.5 8.1 350	45.9 0.0 0	41.4 8.2 151	36.8 16.5 151	32.2 24.7 151	88.0 0.0 0	88.0 0.0 0	88.0 0.0 0	88.0 0.0 0
25	39.1 48.8 350	45.0 40.6 350	50.8 32.5 350	56.7 24.4 350	62.5 16.3 350	68.4 8.1 350	74.2 0.0 0	79.1 8.2 151	83.9 16.5 151	42.8 55.1 356	48.7 47.0 357	54.5 39.0 359	60.3 31.0 1	66.2 23.0 4	72.0 15.3 12	77.9 8.3 33	83.0 9.8 99	87.5 16.1 125	46.5 61.9 1	52.3 54.0 2	58.2 46.1 4	64.0 38.3 7	69.9 30.6 12	75.7 23.2 19	81.5 16.6 33	86.2 15.1 66	91.8 19.6 99	58.0 48.8 350	54.4 40.6 350	50.8 32.5 350	47.2 24.4 350	43.7 16.3 350	40.1 8.1 350	36.5 0.0 0	31.9 8.2 151	27.4 16.5 151	93.1 0.0 0	93.1 0.0 0	93.1 0.0 0	93.1 0.0 0
26	40.4 50.2 343	46.3 42.3 342	52.2 34.4 340	58.1 26.6 337	64.1 19.0 333	70.1 11.8 325	76.3 5.5 299	78.5 5.8 230	83.3 10.5 191	42.7 56.9 350	48.6 48.8 350	54.4 40.6 350	60.3 32.5 350	66.1 24.4 350	71.9 16.3 350	77.8 8.1 350	83.6 0.0 0	88.5 8.2 151	46.4 63.2 355	52.2 55.1 356	58.1 47.0 357	63.9 39.0 359	69.8 31.0 1	75.6 23.0 4	81.5 15.3 12	87.3 8.3 33	92.4 9.8 99	52.1 56.9 350	48.6 48.8 350	45.0 40.6 350	41.4 32.5 350	37.8 24.4 350	34.2 16.3 350	30.7 8.1 350	27.1 0.0 0	22.5 8.2 151	17.7 0.0 0	47.0 66.6 33	87.8 78.5 99	56.5 66.0 151
27	42.1 53.3 337	48.0 45.6 336	54.0 38.1 333	60.0 30.7 330	66.0 23.6 325	72.1 16.8 316	78.3 10.9 299	80.5 9.2 264	82.9 11.5 230	44.0 58.2 344	49.9 50.2 343	55.7 42.3 342	61.6 34.4 340	67.6 26.6 337	73.5 19.0 333	79.6 11.8 325	85.7 5.5 299	88.0 5.8 230	46.3 65.0 350	52.1 56.9 350	58.0 48.8 350	63.8 40.6 350	69.7 32.5 350	75.5 24.4 350	81.4 16.3 350	87.2 8.1 350	93.1 0.0 0	46.3 65.0 350	42.7 56.9 350	39.1 48.8 350	35.6 40.6 350	32.0 32.5 350	28.4 24.4 350	24.8 16.3 350	21.2 8.1 350	17.7 0.0 0	93.1 0.0 0	52.2 46.1 230	34.1 43.6 299	46.3 65.0 350

	A	B	C	D	E	F	G	H	I
01	0.0	0.06	0.13	0.19	0.25	0.31	0.38	0.44	0.5
	0.0	0.13	0.25	0.38	0.5	0.63	0.75	0.88	1.0
	0.0	0.42	0.42	0.42	0.42	0.42	0.42	0.42	0.42
02	0.06	0.06	0.13	0.19	0.25	0.31	0.38	0.44	0.5
	0.13	0.13	0.25	0.38	0.5	0.63	0.75	0.88	1.0
	0.83	0.64	0.53	0.49	0.47	0.46	0.46	0.45	0.45
03	0.13	0.13	0.13	0.19	0.25	0.31	0.38	0.44	0.5
	0.25	0.25	0.25	0.38	0.5	0.63	0.75	0.88	1.0
	0.83	0.73	0.64	0.57	0.53	0.51	0.49	0.48	0.47
04	0.19	0.19	0.19	0.19	0.25	0.31	0.38	0.44	0.5
	0.38	0.38	0.38	0.38	0.5	0.63	0.75	0.88	1.0
	0.83	0.77	0.7	0.64	0.58	0.55	0.53	0.51	0.5
05	0.25	0.25	0.25	0.25	0.25	0.31	0.38	0.44	0.5
	0.5	0.5	0.5	0.5	0.5	0.63	0.75	0.88	1.0
	0.83	0.78	0.73	0.69	0.64	0.59	0.57	0.54	0.53
06	0.31	0.31	0.31	0.31	0.31	0.31	0.38	0.44	0.5
	0.63	0.63	0.63	0.63	0.63	0.63	0.75	0.88	1.0
	0.83	0.79	0.75	0.72	0.68	0.64	0.6	0.58	0.56
07	0.38	0.38	0.38	0.38	0.38	0.38	0.38	0.44	0.5
	0.75	0.75	0.75	0.75	0.75	0.75	0.75	0.88	1.0
	0.83	0.8	0.77	0.73	0.7	0.67	0.64	0.61	0.58
08	0.44	0.44	0.44	0.44	0.44	0.44	0.44	0.44	0.5
	0.88	0.88	0.88	0.88	0.88	0.88	0.88	0.88	1.0
	0.83	0.8	0.78	0.75	0.72	0.69	0.67	0.64	0.61
09	0.5	0.5	0.5	0.5	0.5	0.5	0.5	0.5	0.5
	1.0	1.0	1.0	1.0	1.0	1.0	1.0	1.0	1.0
	0.83	0.81	0.78	0.76	0.73	0.71	0.69	0.66	0.64
10	0.19	0.19	0.19	0.19	0.25	0.31	0.38	0.44	0.5
	0.38	0.38	0.38	0.38	0.5	0.63	0.75	0.88	1.0
	0.09	0.15	0.21	0.28	0.31	0.33	0.35	0.36	0.37
11	0.19	0.25	0.25	0.25	0.31	0.38	0.44	0.5	0.56
	0.38	0.25	0.25	0.25	0.38	0.5	0.63	0.75	0.88
	0.05	0.09	0.18	0.28	0.32	0.35	0.36	0.37	0.38
12	0.19	0.25	0.31	0.31	0.38	0.44	0.5	0.56	0.63
	0.38	0.25	0.13	0.13	0.25	0.38	0.5	0.63	0.75
	0.01	0.03	0.09	0.28	0.35	0.37	0.38	0.39	0.4
13	0.19	0.25	0.31	0.38	0.44	0.5	0.56	0.63	0.69
	0.38	0.25	0.13	0.0	0.13	0.25	0.38	0.5	0.63
	0.97	0.97	0.97	0.0	0.42	0.42	0.42	0.42	0.42
14	0.25	0.31	0.38	0.44	0.44	0.5	0.56	0.63	0.69
	0.5	0.38	0.25	0.13	0.13	0.25	0.38	0.5	0.63
	0.94	0.93	0.9	0.83	0.64	0.53	0.49	0.47	0.46
15	0.31	0.38	0.44	0.5	0.5	0.5	0.56	0.63	0.69
	0.63	0.5	0.38	0.25	0.25	0.25	0.38	0.5	0.63
	0.92	0.9	0.88	0.83	0.73	0.64	0.57	0.53	0.51
16	0.38	0.44	0.5	0.56	0.56	0.56	0.56	0.63	0.69
	0.75	0.63	0.5	0.38	0.38	0.38	0.38	0.5	0.63
	0.9	0.89	0.87	0.83	0.77	0.7	0.64	0.58	0.55
17	0.44	0.5	0.56	0.63	0.63	0.63	0.63	0.63	0.69
	0.88	0.75	0.63	0.5	0.5	0.5	0.5	0.5	0.63
	0.89	0.88	0.86	0.83	0.78	0.73	0.69	0.64	0.59
18	0.5	0.56	0.63	0.69	0.69	0.69	0.69	0.69	0.69
	1.0	0.88	0.75	0.63	0.63	0.63	0.63	0.63	0.63
	0.88	0.87	0.85	0.83	0.79	0.75	0.72	0.68	0.64
19	0.38	0.38	0.38	0.38	0.38	0.38	0.38	0.44	0.5
	0.75	0.75	0.75	0.75	0.75	0.75	0.75	0.88	1.0
	0.09	0.12	0.15	0.18	0.21	0.24	0.28	0.3	0.31
20	0.38	0.44	0.44	0.44	0.44	0.44	0.44	0.5	0.56
	0.75	0.63	0.63	0.63	0.63	0.63	0.63	0.75	0.88
	0.07	0.09	0.13	0.17	0.2	0.24	0.28	0.3	0.32
21	0.38	0.44	0.5	0.5	0.5	0.5	0.5	0.56	0.63
	0.75	0.63	0.5	0.5	0.5	0.5	0.5	0.63	0.75
	0.05	0.07	0.09	0.14	0.18	0.23	0.28	0.3	0.32
22	0.38	0.44	0.5	0.56	0.56	0.56	0.56	0.63	0.69
	0.75	0.63	0.5	0.38	0.38	0.38	0.38	0.5	0.63
	0.03	0.04	0.06	0.09	0.15	0.21	0.28	0.31	0.33
23	0.38	0.44	0.5	0.56	0.63	0.63	0.63	0.69	0.75
	0.75	0.63	0.5	0.38	0.25	0.25	0.25	0.38	0.5
	0.01	0.02	0.03	0.05	0.09	0.18	0.28	0.32	0.35
24	0.38	0.44	0.5	0.56	0.63	0.69	0.69	0.75	0.81
	0.75	0.63	0.5	0.38	0.25	0.13	0.13	0.25	0.38
	0.99	1.0	0.0	0.01	0.03	0.09	0.28	0.35	0.37
25	0.38	0.44	0.5	0.56	0.63	0.69	0.75	0.81	0.88
	0.75	0.63	0.5	0.38	0.25	0.13	0.0	0.13	0.25
	0.97	0.97	0.97	0.97	0.97	0.97	0.0	0.42	0.42
26	0.44	0.5	0.56	0.63	0.69	0.75	0.81	0.81	0.88
	0.88	0.75	0.63	0.5	0.38	0.25	0.13	0.13	0.25
	0.95	0.95	0.94	0.94	0.93	0.9	0.83	0.64	0.53
27	0.5	0.56	0.63	0.69	0.75	0.81	0.88	0.88	0.88
	1.0	0.88	0.75	0.63	0.5	0.38	0.25	0.25	0.25
	0.94	0.93	0.93	0.92	0.9	0.88	0.83	0.73	0.64

	J	K	L	M	N	O	P	Q	R
01	0.06	0.06	0.13	0.19	0.25	0.31	0.38	0.44	0.5
	0.13	0.13	0.25	0.38	0.5	0.63	0.75	0.88	1.0
	0.09	0.28	0.35	0.37	0.38	0.39	0.4	0.4	0.4
02	0.06	0.13	0.19	0.25	0.31	0.38	0.44	0.5	0.56
	0.13	0.0	0.13	0.25	0.38	0.5	0.63	0.75	0.88
	0.97	0.0	0.42	0.42	0.42	0.42	0.42	0.42	0.42
03	0.13	0.19	0.19	0.25	0.31	0.38	0.44	0.5	0.56
	0.25	0.13	0.13	0.25	0.38	0.5	0.63	0.75	0.88
	0.9	0.83	0.64	0.53	0.49	0.47	0.46	0.46	0.45
04	0.19	0.25	0.25	0.25	0.31	0.38	0.44	0.5	0.56
	0.38	0.25	0.25	0.25	0.38	0.5	0.63	0.75	0.88
	0.88	0.83	0.73	0.64	0.57	0.53	0.51	0.49	0.48
05	0.25	0.31	0.31	0.31	0.31	0.38	0.44	0.5	0.56
	0.5	0.38	0.38	0.38	0.38	0.5	0.63	0.75	0.88
	0.87	0.83	0.77	0.7	0.64	0.58	0.55	0.53	0.51
06	0.31	0.38	0.38	0.38	0.38	0.38	0.44	0.5	0.56
	0.63	0.5	0.5	0.5	0.5	0.5	0.63	0.75	0.88
	0.86	0.83	0.78	0.73	0.69	0.64	0.59	0.57	0.54
07	0.38	0.44	0.44	0.44	0.44	0.44	0.44	0.5	0.56
	0.75	0.63	0.63	0.63	0.63	0.63	0.63	0.75	0.88
	0.85	0.83	0.79	0.75	0.72	0.68	0.64	0.6	0.58
08	0.44	0.5	0.5	0.5	0.5	0.5	0.5	0.5	0.56
	0.88	0.75	0.75	0.75	0.75	0.75	0.75	0.75	0.88
	0.85	0.83	0.8	0.77	0.73	0.7	0.67	0.64	0.61
09	0.5	0.56	0.56	0.56	0.56	0.56	0.56	0.56	0.56
	1.0	0.88	0.88	0.88	0.88	0.88	0.88	0.88	0.88
	0.85	0.83	0.8	0.78	0.75	0.72	0.69	0.67	0.64
10	0.25	0.25	0.25	0.25	0.25	0.31	0.38	0.44	0.5
	0.5	0.5	0.5	0.5	0.5	0.63	0.75	0.88	1.0
	0.09	0.14	0.18	0.23	0.28	0.3	0.32	0.34	0.35
11	0.25	0.31	0.31	0.31	0.31	0.38	0.44	0.5	0.56
	0.5	0.38	0.38	0.38	0.38	0.5	0.63	0.75	0.88
	0.06	0.09	0.15	0.21	0.28	0.31	0.33	0.35	0.36
12	0.25	0.31	0.38	0.38	0.38	0.44	0.5	0.56	0.63
	0.5	0.38	0.25	0.25	0.25	0.38	0.5	0.63	0.75
	0.03	0.05	0.09	0.18	0.28	0.32	0.35	0.36	0.37
13	0.25	0.31	0.38	0.44	0.44	0.5	0.56	0.63	0.69
	0.5	0.38	0.25	0.13	0.13	0.25	0.38	0.5	0.63
	0.0	0.01	0.03	0.09	0.28	0.35	0.37	0.38	0.39
14	0.25	0.31	0.38	0.44	0.5	0.56	0.63	0.69	0.75
	0.5	0.38	0.25	0.13	0.0	0.13	0.25	0.38	0.5
	0.97	0.97	0.97	0.97	0.0	0.42	0.42	0.42	0.42
15	0.31	0.38	0.44	0.5	0.56	0.56	0.63	0.69	0.75
	0.63	0.5	0.38	0.25	0.13	0.13	0.25	0.38	0.5
	0.94	0.94	0.93	0.9	0.83	0.64	0.53	0.49	0.47
16	0.38	0.44	0.5	0.56	0.63	0.63	0.63	0.69	0.75
	0.75	0.63	0.5	0.38	0.25	0.25	0.25	0.38	0.5
	0.93	0.92	0.9	0.88	0.83	0.73	0.64	0.57	0.53
17	0.44	0.5	0.56	0.63	0.69	0.69	0.69	0.69	0.75
	0.88	0.75	0.63	0.5	0.38	0.38	0.38	0.38	0.5
	0.91	0.9	0.89	0.87	0.83	0.77	0.7	0.64	0.58
18	0.5	0.56	0.63	0.69	0.75	0.75	0.75	0.75	0.75
	1.0	0.88	0.75	0.63	0.5	0.5	0.5	0.5	0.5
	0.9	0.89	0.88	0.86	0.83	0.78	0.73	0.69	0.64
19	0.44	0.44	0.44	0.44	0.44	0.44	0.44	0.44	0.5
	0.88	0.88	0.88	0.88	0.88	0.88	0.88	0.88	1.0
	0.09	0.12	0.14	0.17	0.2	0.22	0.25	0.28	0.29
20	0.44	0.5	0.5	0.5	0.5	0.5	0.5	0.5	0.56
	0.88	0.75	0.75	0.75	0.75	0.75	0.75	0.75	0.88
	0.07	0.09	0.12	0.15	0.18	0.21	0.24	0.28	0.3
21	0.44	0.5	0.56	0.56	0.56	0.56	0.56	0.56	0.63
	0.88	0.75	0.63	0.63	0.63	0.63	0.63	0.63	0.75
	0.06	0.07	0.09	0.13	0.17	0.2	0.24	0.28	0.3
22	0.44	0.5	0.56	0.63	0.63	0.63	0.63	0.63	0.69
	0.88	0.75	0.63	0.5	0.5	0.5	0.5	0.5	0.63
	0.04	0.05	0.07	0.09	0.14	0.18	0.23	0.28	0.3
23	0.44	0.5	0.56	0.63	0.69	0.69	0.69	0.69	0.75
	0.88	0.75	0.63	0.5	0.38	0.38	0.38	0.38	0.5
	0.02	0.03	0.04	0.06	0.09	0.15	0.21	0.28	0.31
24	0.44	0.5	0.56	0.63	0.69	0.75	0.75	0.75	0.81
	0.88	0.75	0.63	0.5	0.38	0.25	0.25	0.25	0.38
	0.01	0.01	0.02	0.03	0.05	0.09	0.18	0.28	0.32
25	0.44	0.5	0.56	0.63	0.69	0.75	0.81	0.81	0.88
	0.88	0.75	0.63	0.5	0.38	0.25	0.13	0.13	0.25
	0.99	0.99	1.0	0.0	0.01	0.03	0.09	0.28	0.35
26	0.44	0.5	0.56	0.63	0.69	0.75	0.81	0.88	0.94
	0.88	0.75	0.63	0.5	0.38	0.25	0.13	0.0	0.13
	0.97	0.97	0.97	0.97	0.97	0.97	0.97	0.0	0.42
27	0.5	0.56	0.63	0.69	0.75	0.81	0.88	0.94	0.94
	1.0	0.88	0.75	0.63	0.5	0.38	0.25	0.13	0.13
	0.95	0.95	0.95	0.94	0.94	0.93	0.9	0.83	0.64

	S	T	U	V	W	X	Y	Z	a
01	0.13	0.13	0.13	0.19	0.25	0.31	0.38	0.44	0.5
	0.25	0.25	0.25	0.38	0.5	0.63	0.75	0.88	1.0
	0.09	0.18	0.28	0.32	0.35	0.36	0.37	0.38	0.38
02	0.13	0.19	0.19	0.25	0.31	0.38	0.44	0.5	0.56
	0.25	0.13	0.13	0.25	0.38	0.5	0.63	0.75	0.88
	0.03	0.09	0.28	0.35	0.37	0.38	0.39	0.4	0.4
03	0.13	0.19	0.25	0.31	0.38	0.44	0.5	0.56	0.63
	0.25	0.13	0.0	0.13	0.25	0.38	0.5	0.63	0.75
	0.97	0.97	0.0	0.42	0.42	0.42	0.42	0.42	0.42
04	0.19	0.25	0.31	0.31	0.38	0.44	0.5	0.56	0.63
	0.38	0.25	0.13	0.13	0.25	0.38	0.5	0.63	0.75
	0.93	0.9	0.83	0.64	0.53	0.49	0.47	0.46	0.46
05	0.25	0.31	0.38	0.38	0.38	0.44	0.5	0.56	0.63
	0.5	0.38	0.25	0.25	0.25	0.38	0.5	0.63	0.75
	0.9	0.88	0.83	0.73	0.64	0.57	0.53	0.51	0.49
06	0.31	0.38	0.44	0.44	0.44	0.44	0.5	0.56	0.63
	0.63	0.5	0.38	0.38	0.38	0.38	0.5	0.63	0.75
	0.89	0.87	0.83	0.77	0.7	0.64	0.58	0.55	0.53
07	0.38	0.44	0.5	0.5	0.5	0.5	0.5	0.56	0.63
	0.75	0.63	0.5	0.5	0.5	0.5	0.5	0.63	0.75
	0.88	0.86	0.83	0.78	0.73	0.69	0.64	0.59	0.57
08	0.44	0.5	0.56	0.56	0.56	0.56	0.56	0.56	0.63
	0.88	0.75	0.63	0.63	0.63	0.63	0.63	0.63	0.75
	0.87	0.85	0.83	0.79	0.75	0.72	0.68	0.64	0.6
09	0.5	0.56	0.63	0.63	0.63	0.63	0.63	0.63	0.63
	1.0	0.88	0.75	0.75	0.75	0.75	0.75	0.75	0.75
	0.87	0.85	0.83	0.8	0.77	0.73	0.7	0.67	0.64
10	0.31	0.31	0.31	0.31	0.31	0.31	0.38	0.44	0.5
	0.63	0.63	0.63	0.63	0.63	0.63	0.75	0.88	1.0
	0.09	0.13	0.17	0.2	0.24	0.28	0.3	0.32	0.33
11	0.31	0.38	0.38	0.38	0.38	0.38	0.44	0.5	0.56
	0.63	0.5	0.5	0.5	0.5	0.5	0.63	0.75	0.88
	0.07	0.09	0.14	0.18	0.23	0.28	0.3	0.32	0.34
12	0.31	0.38	0.44	0.44	0.44	0.44	0.5	0.56	0.63
	0.63	0.5	0.38	0.38	0.38	0.38	0.5	0.63	0.75
	0.04	0.06	0.09	0.15	0.21	0.28	0.31	0.33	0.35
13	0.31	0.38	0.44	0.5	0.5	0.5	0.56	0.63	0.69
	0.63	0.5	0.38	0.25	0.25	0.25	0.38	0.5	0.63
	0.02	0.03	0.05	0.09	0.18	0.28	0.32	0.35	0.36
14	0.31	0.38	0.44	0.5	0.56	0.56	0.63	0.69	0.75
	0.63	0.5	0.38	0.25	0.13	0.13	0.25	0.38	0.5
	1.0	0.0	0.01	0.03	0.09	0.28	0.35	0.37	0.38
15	0.31	0.38	0.44	0.5	0.56	0.63	0.69	0.75	0.81
	0.63	0.5	0.38	0.25	0.13	0.0	0.13	0.25	0.38
	0.97	0.97	0.97	0.97	0.97	0.0	0.42	0.42	0.42
16	0.38	0.44	0.5	0.56	0.63	0.69	0.69	0.75	0.81
	0.75	0.63	0.5	0.38	0.25	0.13	0.13	0.25	0.38
	0.95	0.94	0.94	0.93	0.9	0.83	0.64	0.53	0.49
17	0.44	0.5	0.56	0.63	0.69	0.75	0.75	0.75	0.81
	0.88	0.75	0.63	0.5	0.38	0.25	0.25	0.25	0.38
	0.93	0.93	0.92	0.9	0.88	0.83	0.73	0.64	0.57
18	0.5	0.56	0.63	0.69	0.75	0.81	0.81	0.81	0.81
	1.0	0.88	0.75	0.63	0.5	0.38	0.38	0.38	0.38
	0.92	0.91	0.9	0.89	0.87	0.83	0.77	0.7	0.64
19	0.5	0.5	0.5	0.5	0.5	0.5	0.5	0.5	0.5
	1.0	1.0	1.0	1.0	1.0	1.0	1.0	1.0	1.0
	0.09	0.11	0.14	0.16	0.18	0.21	0.23	0.25	0.28
20	0.5	0.56	0.56	0.56	0.56	0.56	0.56	0.56	0.56
	1.0	0.88	0.88	0.88	0.88	0.88	0.88	0.88	0.88
	0.08	0.09	0.12	0.14	0.17	0.2	0.22	0.25	0.28
21	0.5	0.56	0.63	0.63	0.63	0.63	0.63	0.63	0.63
	1.0	0.88	0.75	0.75	0.75	0.75	0.75	0.75	0.75
	0.06	0.07	0.09	0.12	0.15	0.18	0.21	0.24	0.28
22	0.5	0.56	0.63	0.69	0.69	0.69	0.69	0.69	0.69
	1.0	0.88	0.75	0.63	0.63	0.63	0.63	0.63	0.63
	0.05	0.06	0.07	0.09	0.13	0.17	0.2	0.24	0.28
23	0.5	0.56	0.63	0.69	0.75	0.75	0.75	0.75	0.75
	1.0	0.88	0.75	0.63	0.5	0.5	0.5	0.5	0.5
	0.03	0.04	0.05	0.07	0.09	0.14	0.18	0.23	0.28
24	0.5	0.56	0.63	0.69	0.75	0.81	0.81	0.81	0.81
	1.0	0.88	0.75	0.63	0.5	0.38	0.38	0.38	0.38
	0.02	0.02	0.03	0.04	0.06	0.09	0.15	0.21	0.28
25	0.5	0.56	0.63	0.69	0.75	0.81	0.88	0.88	0.88
	1.0	0.88	0.75	0.63	0.5	0.38	0.25	0.25	0.25
	0.0	0.01	0.01	0.02	0.03	0.05	0.09	0.18	0.28
26	0.5	0.56	0.63	0.69	0.75	0.81	0.88	0.94	0.94
	1.0	0.88	0.75	0.63	0.5	0.38	0.25	0.13	0.13
	0.99	0.99	0.99	1.0	0.0	0.01	0.03	0.09	0.28
27	0.5	0.56	0.63	0.69	0.75	0.81	0.88	0.94	1.0
	1.0	0.88	0.75	0.63	0.5	0.38	0.25	0.13	0.0
	0.97	0.97	0.97	0.97	0.97	0.97	0.97	0.97	0.0

	b	c	d	e	f	g	h	i	j
01	1.0	0.94	0.88	0.81	0.75	0.69	0.63	0.56	0.5
	0.0	0.13	0.25	0.38	0.5	0.63	0.75	0.88	1.0
	0.0	0.09	0.09	0.09	0.09	0.09	0.09	0.09	0.09
02	0.94	0.88	0.81	0.75	0.69	0.63	0.56	0.5	0.44
	0.13	0.0	0.13	0.25	0.38	0.5	0.63	0.75	0.88
	0.64	0.0	0.09	0.09	0.09	0.09	0.09	0.09	0.09
03	0.88	0.81	0.75	0.69	0.63	0.56	0.5	0.44	0.38
	0.25	0.13	0.0	0.13	0.25	0.38	0.5	0.63	0.75
	0.64	0.64	0.0	0.09	0.09	0.09	0.09	0.09	0.09
04	0.81	0.75	0.69	0.63	0.56	0.5	0.44	0.38	0.31
	0.38	0.25	0.13	0.0	0.13	0.25	0.38	0.5	0.63
	0.64	0.64	0.64	0.0	0.09	0.09	0.09	0.09	0.09
05	0.75	0.69	0.63	0.56	0.5	0.44	0.38	0.31	0.25
	0.5	0.38	0.25	0.13	0.0	0.13	0.25	0.38	0.5
	0.64	0.64	0.64	0.64	0.0	0.09	0.09	0.09	0.09
06	0.69	0.63	0.56	0.5	0.44	0.38	0.31	0.25	0.19
	0.63	0.5	0.38	0.25	0.13	0.0	0.13	0.25	0.38
	0.64	0.64	0.64	0.64	0.64	0.0	0.09	0.09	0.09
07	0.63	0.56	0.5	0.44	0.38	0.31	0.25	0.19	0.13
	0.75	0.63	0.5	0.38	0.25	0.13	0.0	0.13	0.25
	0.64	0.64	0.64	0.64	0.64	0.64	0.0	0.09	0.09
08	0.56	0.5	0.44	0.38	0.31	0.25	0.19	0.13	0.06
	0.88	0.75	0.63	0.5	0.38	0.25	0.13	0.0	0.13
	0.64	0.64	0.64	0.64	0.64	0.64	0.64	0.0	0.09
09	0.5	0.44	0.38	0.31	0.25	0.19	0.13	0.06	0.0
	1.0	0.88	0.75	0.63	0.5	0.38	0.25	0.13	0.0
	0.64	0.64	0.64	0.64	0.64	0.64	0.64	0.64	0.0
10	1.0	0.94	0.88	0.81	0.75	0.69	0.63	0.56	0.5
	0.0	0.13	0.25	0.38	0.5	0.63	0.75	0.88	1.0
	0.0	0.28	0.28	0.28	0.28	0.28	0.28	0.28	0.28
11	0.94	0.88	0.81	0.75	0.69	0.63	0.56	0.5	0.44
	0.13	0.0	0.13	0.25	0.38	0.5	0.63	0.75	0.88
	0.83	0.0	0.28	0.28	0.28	0.28	0.28	0.28	0.28
12	0.88	0.81	0.75	0.69	0.63	0.56	0.5	0.44	0.38
	0.25	0.13	0.0	0.13	0.25	0.38	0.5	0.63	0.75
	0.83	0.83	0.0	0.28	0.28	0.28	0.28	0.28	0.28
13	0.81	0.75	0.69	0.63	0.56	0.5	0.44	0.38	0.31
	0.38	0.25	0.13	0.0	0.13	0.25	0.38	0.5	0.63
	0.83	0.83	0.83	0.0	0.28	0.28	0.28	0.28	0.28
14	0.75	0.69	0.63	0.56	0.5	0.44	0.38	0.31	0.25
	0.5	0.38	0.25	0.13	0.0	0.13	0.25	0.38	0.5
	0.83	0.83	0.83	0.83	0.0	0.28	0.28	0.28	0.28
15	0.69	0.63	0.56	0.5	0.44	0.38	0.31	0.25	0.19
	0.63	0.5	0.38	0.25	0.13	0.0	0.13	0.25	0.38
	0.83	0.83	0.83	0.83	0.83	0.0	0.28	0.28	0.28
16	0.63	0.56	0.5	0.44	0.38	0.31	0.25	0.19	0.13
	0.75	0.63	0.5	0.38	0.25	0.13	0.0	0.13	0.25
	0.83	0.83	0.83	0.83	0.83	0.83	0.0	0.28	0.28
17	0.56	0.5	0.44	0.38	0.31	0.25	0.19	0.13	0.06
	0.88	0.75	0.63	0.5	0.38	0.25	0.13	0.0	0.13
	0.83	0.83	0.83	0.83	0.83	0.83	0.83	0.0	0.28
18	0.5	0.44	0.38	0.31	0.25	0.19	0.13	0.06	0.0
	1.0	0.88	0.75	0.63	0.5	0.38	0.25	0.13	0.0
	0.83	0.83	0.83	0.83	0.83	0.83	0.83	0.83	0.0
19	1.0	0.94	0.88	0.81	0.75	0.69	0.63	0.56	0.5
	0.0	0.13	0.25	0.38	0.5	0.63	0.75	0.88	1.0
	0.0	0.42	0.42	0.42	0.42	0.42	0.42	0.42	0.42
20	0.94	0.88	0.81	0.75	0.69	0.63	0.56	0.5	0.44
	0.13	0.0	0.13	0.25	0.38	0.5	0.63	0.75	0.88
	0.97	0.0	0.42	0.42	0.42	0.42	0.42	0.42	0.42
21	0.88	0.81	0.75	0.69	0.63	0.56	0.5	0.44	0.38
	0.25	0.13	0.0	0.13	0.25	0.38	0.5	0.63	0.75
	0.97	0.97	0.0	0.42	0.42	0.42	0.42	0.42	0.42
22	0.81	0.75	0.69	0.63	0.56	0.5	0.44	0.38	0.31
	0.38	0.25	0.13	0.0	0.13	0.25	0.38	0.5	0.63
	0.97	0.97	0.97	0.0	0.42	0.42	0.42	0.42	0.42
23	0.75	0.69	0.63	0.56	0.5	0.44	0.38	0.31	0.25
	0.5	0.38	0.25	0.13	0.0	0.13	0.25	0.38	0.5
	0.97	0.97	0.97	0.97	0.0	0.42	0.42	0.42	0.42
24	0.69	0.63	0.56	0.5	0.44	0.38	0.31	0.25	0.19
	0.63	0.5	0.38	0.25	0.13	0.0	0.13	0.25	0.38
	0.97	0.97	0.97	0.97	0.97	0.0	0.42	0.42	0.42
25	0.63	0.56	0.5	0.44	0.38	0.31	0.25	0.19	0.13
	0.75	0.63	0.5	0.38	0.25	0.13	0.0	0.13	0.25
	0.97	0.97	0.97	0.97	0.97	0.97	0.0	0.42	0.42
26	0.56	0.5	0.44	0.38	0.31	0.25	0.19	0.13	0.06
	0.88	0.75	0.63	0.5	0.38	0.25	0.13	0.0	0.13
	0.97	0.97	0.97	0.97	0.97	0.97	0.97	0.0	0.42
27	0.5	0.44	0.38	0.31	0.25	0.19	0.13	0.06	0.0
	1.0	0.88	0.75	0.63	0.5	0.38	0.25	0.13	0.0
	0.97	0.97	0.97	0.97	0.97	0.97	0.97	0.97	0.0

	k	lab*tch*		
01	0.0	0.0	0.0	0.0
	0.0	0.0	0.0	0.0
	0.0	0.0	0.0	0.0
02	0.13	0.13	0.13	0.13
	0.0	0.0	0.0	0.0
	0.0	0.0	0.0	0.0
03	0.25	0.25	0.25	0.25
	0.0	0.0	0.0	0.0
	0.0	0.0	0.0	0.0
04	0.38	0.38	0.38	0.38
	0.0	0.0	0.0	0.0
	0.0	0.0	0.0	0.0
05	0.5	0.5	0.5	0.5
	0.0	0.0	0.0	0.0
	0.0	0.0	0.0	0.0
06	0.63	0.63	0.63	0.63
	0.0	0.0	0.0	0.0
	0.0	0.0	0.0	0.0
07	0.75	0.75	0.75	0.75
	0.0	0.0	0.0	0.0
	0.0	0.0	0.0	0.0
08	0.88	0.88	0.88	0.88
	0.0	0.0	0.0	0.0
	0.0	0.0	0.0	0.0
09	1.0	1.0	1.0	1.0
	0.0	0.0	0.0	0.0
	0.0	0.0	0.0	0.0
10	0.0	0.0	0.0	0.0
	0.0	0.0	0.0	0.0
	0.0	0.0	0.0	0.0
11	0.07	0.07	0.07	0.07
	0.0	0.0	0.0	0.0
	0.0	0.0	0.0	0.0
12	0.13	0.13	0.13	0.13
	0.0	0.0	0.0	0.0
	0.0	0.0	0.0	0.0
13	0.2	0.2	0.2	0.2
	0.0	0.0	0.0	0.0
	0.0	0.0	0.0	0.0
14	0.27	0.27	0.27	0.27
	0.0	0.0	0.0	0.0
	0.0	0.0	0.0	0.0
15	0.33	0.33	0.33	0.33
	0.0	0.0	0.0	0.0
	0.0	0.0	0.0	0.0
16	0.4	0.4	0.4	0.4
	0.0	0.0	0.0	0.0
	0.0	0.0	0.0	0.0
17	0.47	0.47	0.47	0.47
	0.0	0.0	0.0	0.0
	0.0	0.0	0.0	0.0
18	0.53	0.53	0.53	0.53
	0.0	0.0	0.0	0.0
	0.0	0.0	0.0	0.0
19	0.6	0.6	0.6	0.6
	0.0	0.0	0.0	0.0
	0.0	0.0	0.0	0.0
20	0.67	0.67	0.67	0.67
	0.0	0.0	0.0	0.0
	0.0	0.0	0.0	0.0
21	0.73	0.73	0.73	0.73
	0.0	0.0	0.0	0.0
	0.0	0.0	0.0	0.0
22	0.8	0.8	0.8	0.8
	0.0	0.0	0.0	0.0
	0.0	0.0	0.0	0.0
23	0.87	0.87	0.87	0.87
	0.0	0.0	0.0	0.0
	0.0	0.0	0.0	0.0
24	0.93	0.93	0.93	0.93
	0.0	0.0	0.0	0.0
	0.0	0.0	0.0	0.0
25	1.0	1.0	1.0	1.0
	0.0	0.0	0.0	0.0
	0.0	0.0	0.0	0.0
26	0.0	0.5	0.5	0.5
	0.0	1.0	1.0	1.0
	0.0	0.09	0.28	0.42
27	1.0	0.5	0.5	0.5
	0.0	1.0	1.0	1.0
	0.0	0.64	0.83	0.97

	A	B	C	D	E	F	G	H	I
01	0.0 0.0 o00y	0.13 0.13 l00c	0.25 0.25 l00c	0.38 0.38 l00c	0.5 0.5 l00c	0.63 0.63 l00c	0.75 0.75 l00c	0.88 0.88 l00c	1.0 1.0 l00c
02	0.13 0.13 v00m	0.13 0.13 c00v	0.25 0.25 l49c	0.38 0.38 l33c	0.5 0.5 l25c	0.63 0.63 l20c	0.75 0.75 l16c	0.88 0.88 l14c	1.0 1.0 l12c
03	0.25 0.25 v00m	0.25 0.25 c49v	0.25 0.25 c00v	0.38 0.38 l66c	0.5 0.5 l49c	0.63 0.63 l40c	0.75 0.75 l33c	0.88 0.88 l28c	1.0 1.0 l25c
04	0.38 0.38 v00m	0.38 0.38 c66v	0.38 0.38 c33v	0.38 0.38 c00v	0.5 0.5 l74c	0.63 0.63 l59c	0.75 0.75 l49c	0.88 0.88 l42c	1.0 1.0 l37c
05	0.5 0.5 v00m	0.5 0.5 c74v	0.5 0.5 c49v	0.5 0.5 c25v	0.5 0.5 c00v	0.63 0.63 l79c	0.75 0.75 l66c	0.88 0.88 l57c	1.0 1.0 l49c
06	0.63 0.63 v00m	0.63 0.63 c79v	0.63 0.63 c59v	0.63 0.63 c40v	0.63 0.63 c20v	0.63 0.63 c00v	0.75 0.75 l82c	0.88 0.88 l71c	1.0 1.0 l62c
07	0.75 0.75 v00m	0.75 0.75 c82v	0.75 0.75 c66v	0.75 0.75 c49v	0.75 0.75 c33v	0.75 0.75 c16v	0.75 0.75 c00v	0.88 0.88 l85c	1.0 1.0 l74c
08	0.88 0.88 v00m	0.88 0.88 c85v	0.88 0.88 c71v	0.88 0.88 c57v	0.88 0.88 c42v	0.88 0.88 c28v	0.88 0.88 c14v	0.88 0.88 c00v	1.0 1.0 l87c
09	1.0 1.0 v00m	1.0 1.0 c87v	1.0 1.0 c74v	1.0 1.0 c62v	1.0 1.0 c49v	1.0 1.0 c37v	1.0 1.0 c25v	1.0 1.0 c12v	1.0 1.0 c00v
10	0.38 0.38 o00y	0.38 0.38 o33y	0.38 0.38 o66y	0.38 0.38 y00l	0.5 0.5 y25l	0.63 0.63 y40l	0.75 0.75 y49l	0.88 0.88 y57l	1.0 1.0 y62l
11	0.38 0.38 m66o	0.38 0.25 o00y	0.38 0.25 o49y	0.38 0.25 y00l	0.5 0.38 y33l	0.63 0.5 y49l	0.75 0.63 y59l	0.88 0.75 y66l	1.0 0.88 y71l
12	0.38 0.38 m33o	0.38 0.25 m49o	0.38 0.13 o00y	0.38 0.13 y00l	0.5 0.25 y49l	0.63 0.38 y66l	0.75 0.5 y74l	0.88 0.63 y79l	1.0 0.75 y82l
13	0.38 0.38 v99m	0.38 0.25 v99m	0.38 0.13 v99m	0.38 0.0 o00y	0.5 0.13 l00c	0.63 0.25 l00c	0.75 0.38 l00c	0.88 0.5 l00c	1.0 0.63 l00c
14	0.5 0.5 v74m	0.5 0.38 v66m	0.5 0.25 v49m	0.5 0.13 v00m	0.5 0.13 c00v	0.63 0.25 l49c	0.75 0.38 l33c	0.88 0.5 l25c	1.0 0.63 l20c
15	0.63 0.63 v59m	0.63 0.5 v49m	0.63 0.38 v33m	0.63 0.25 v00m	0.63 0.25 c49v	0.63 0.25 c00v	0.75 0.38 l66c	0.88 0.5 l49c	1.0 0.63 l40c
16	0.75 0.75 v49m	0.75 0.63 v40m	0.75 0.5 v25m	0.75 0.38 v00m	0.75 0.38 c66v	0.75 0.38 c33v	0.75 0.38 c00v	0.88 0.5 l74c	1.0 0.63 l59c
17	0.88 0.88 v42m	0.88 0.75 v33m	0.88 0.63 v20m	0.88 0.5 v00m	0.88 0.5 c74v	0.88 0.5 c49v	0.88 0.5 c25v	0.88 0.5 c00v	1.0 0.63 l79c
18	1.0 1.0 v37m	1.0 0.88 v28m	1.0 0.75 v16m	1.0 0.63 v00m	1.0 0.63 c79v	1.0 0.63 c59v	1.0 0.63 c40v	1.0 0.63 c20v	1.0 0.63 c00v
19	0.75 0.75 o00y	0.75 0.75 o16y	0.75 0.75 o33y	0.75 0.75 o49y	0.75 0.75 o66y	0.75 0.75 o82y	0.75 0.75 y00l	0.88 0.88 y14l	1.0 1.0 y25l
20	0.75 0.75 m82o	0.75 0.63 o00y	0.75 0.63 o20y	0.75 0.63 o40y	0.75 0.63 o59y	0.75 0.63 o79y	0.75 0.63 y00l	0.88 0.75 y16l	1.0 0.88 y28l
21	0.75 0.75 m66o	0.75 0.63 m79o	0.75 0.5 o00y	0.75 0.5 o25y	0.75 0.5 o49y	0.75 0.5 o74y	0.75 0.5 y00l	0.88 0.63 y20l	1.0 0.75 y33l
22	0.75 0.75 m49o	0.75 0.63 m59o	0.75 0.5 m74o	0.75 0.38 o00y	0.75 0.38 o33y	0.75 0.38 o66y	0.75 0.38 y00l	0.88 0.5 y25l	1.0 0.63 y40l
23	0.75 0.75 m33o	0.75 0.63 m40o	0.75 0.5 m49o	0.75 0.38 m66o	0.75 0.25 o00y	0.75 0.25 o49y	0.75 0.25 y00l	0.88 0.38 y33l	1.0 0.5 y49l
24	0.75 0.75 m16o	0.75 0.63 m20o	0.75 0.5 m25o	0.75 0.38 m33o	0.75 0.25 m49o	0.75 0.13 o00y	0.75 0.13 y00l	0.88 0.25 y49l	1.0 0.38 y66l
25	0.75 0.75 v99m	0.75 0.63 v99m	0.75 0.5 v99m	0.75 0.38 v99m	0.75 0.25 v99m	0.75 0.13 v99m	0.75 0.0 o00y	0.88 0.13 l00c	1.0 0.25 l00c
26	0.88 0.88 v85m	0.88 0.75 v82m	0.88 0.63 v79m	0.88 0.5 v74m	0.88 0.38 v66m	0.88 0.25 v49m	0.88 0.13 v00m	0.88 0.13 c00v	1.0 0.25 l49c
27	1.0 1.0 v74m	1.0 0.88 v71m	1.0 0.75 v66m	1.0 0.63 v59m	1.0 0.5 v49m	1.0 0.38 v33m	1.0 0.25 v00m	1.0 0.25 c49v	1.0 0.25 c00v

	J	K	L	M	N	O	P	Q	R
01	0.13 0.13 o00y	0.13 0.13 y00l	0.25 0.25 y49l	0.38 0.38 y66l	0.5 0.5 y74l	0.63 0.63 y79l	0.75 0.75 y82l	0.88 0.88 y85l	1.0 1.0 y87l
02	0.13 0.13 v99m	0.13 0.0 o00y	0.25 0.13 l00c	0.38 0.25 l00c	0.5 0.38 l00c	0.63 0.5 l00c	0.75 0.63 l00c	0.88 0.75 l00c	1.0 0.88 l00c
03	0.25 0.25 v49m	0.25 0.13 v00m	0.25 0.13 c00v	0.38 0.25 l49c	0.5 0.38 l33c	0.63 0.5 l25c	0.75 0.63 l20c	0.88 0.75 l16c	1.0 0.88 l14c
04	0.38 0.38 v33m	0.38 0.25 v00m	0.38 0.25 c49v	0.38 0.25 c00v	0.5 0.38 l66c	0.63 0.5 l49c	0.75 0.63 l40c	0.88 0.75 l33c	1.0 0.88 l28c
05	0.5 0.5 v25m	0.5 0.38 v00m	0.5 0.38 c66v	0.5 0.38 c33v	0.5 0.38 c00v	0.63 0.5 l74c	0.75 0.63 l59c	0.88 0.75 l49c	1.0 0.88 l42c
06	0.63 0.63 v20m	0.63 0.5 v00m	0.63 0.5 c74v	0.63 0.5 c49v	0.63 0.5 c25v	0.63 0.5 c00v	0.75 0.63 l79c	0.88 0.75 l66c	1.0 0.88 l57c
07	0.75 0.75 v16m	0.75 0.63 v00m	0.75 0.63 c79v	0.75 0.63 c59v	0.75 0.63 c40v	0.75 0.63 c20v	0.75 0.63 c00v	0.88 0.75 l82c	1.0 0.88 l71c
08	0.88 0.88 v14m	0.88 0.75 v00m	0.88 0.75 c82v	0.88 0.75 c66v	0.88 0.75 c49v	0.88 0.75 c33v	0.88 0.75 c16v	0.88 0.75 c00v	1.0 0.88 l85c
09	1.0 1.0 v12m	1.0 0.88 v00m	1.0 0.88 c85v	1.0 0.88 c71v	1.0 0.88 c57v	1.0 0.88 c42v	1.0 0.88 c28v	1.0 0.88 c14v	1.0 0.88 c00v
10	0.5 0.5 o00y	0.5 0.5 o25y	0.5 0.5 o49y	0.5 0.5 o74y	0.5 0.5 y00l	0.63 0.63 y20l	0.75 0.75 y33l	0.88 0.88 y42l	1.0 1.0 y49l
11	0.5 0.5 m74o	0.5 0.38 o00y	0.5 0.38 o33y	0.5 0.38 o66y	0.5 0.38 y00l	0.63 0.5 y25l	0.75 0.63 y40l	0.88 0.75 y49l	1.0 0.88 y57l
12	0.5 0.5 m49o	0.5 0.38 m66o	0.5 0.25 o00y	0.5 0.25 o49y	0.5 0.25 y00l	0.63 0.38 y33l	0.75 0.5 y49l	0.88 0.63 y59l	1.0 0.75 y66l
13	0.5 0.5 m25o	0.5 0.38 m33o	0.5 0.25 m49o	0.5 0.13 o00y	0.5 0.13 y00l	0.63 0.25 y49l	0.75 0.38 y66l	0.88 0.5 y74l	1.0 0.63 y79l
14	0.5 0.5 v99m	0.5 0.38 v99m	0.5 0.25 v99m	0.5 0.13 v99m	0.5 0.0 o00y	0.63 0.13 l00c	0.75 0.25 l00c	0.88 0.38 l00c	1.0 0.5 l00c
15	0.63 0.63 v79m	0.63 0.5 v74m	0.63 0.38 v66m	0.63 0.25 v49m	0.63 0.13 v00m	0.63 0.13 c00v	0.75 0.25 l49c	0.88 0.38 l33c	1.0 0.5 l25c
16	0.75 0.75 v66m	0.75 0.63 v59m	0.75 0.5 v49m	0.75 0.38 v33m	0.75 0.25 v00m	0.75 0.25 c49v	0.75 0.25 c00v	0.88 0.38 l66c	1.0 0.5 l49c
17	0.88 0.88 v57m	0.88 0.75 v49m	0.88 0.63 v40m	0.88 0.5 v25m	0.88 0.38 v00m	0.88 0.38 c66v	0.88 0.38 c33v	0.88 0.38 c00v	1.0 0.5 l74c
18	1.0 1.0 v49m	1.0 0.88 v42m	1.0 0.75 v33m	1.0 0.63 v20m	1.0 0.5 v00m	1.0 0.5 c74v	1.0 0.5 c49v	1.0 0.5 c25v	1.0 0.5 c00v
19	0.88 0.88 o00y	0.88 0.88 o14y	0.88 0.88 o28y	0.88 0.88 o42y	0.88 0.88 o57y	0.88 0.88 o71y	0.88 0.88 o85y	0.88 0.88 y00l	1.0 1.0 y12l
20	0.88 0.88 m85o	0.88 0.75 o00y	0.88 0.75 o16y	0.88 0.75 o33y	0.88 0.75 o49y	0.88 0.75 o66y	0.88 0.75 o82y	0.88 0.75 y00l	1.0 0.88 y14l
21	0.88 0.88 m71o	0.88 0.75 m82o	0.88 0.63 o00y	0.88 0.63 o20y	0.88 0.63 o40y	0.88 0.63 o59y	0.88 0.63 o79y	0.88 0.63 y00l	1.0 0.75 y16l
22	0.88 0.88 m57o	0.88 0.75 m66o	0.88 0.63 m79o	0.88 0.5 o00y	0.88 0.5 o25y	0.88 0.5 o49y	0.88 0.5 o74y	0.88 0.5 y00l	1.0 0.63 y20l
23	0.88 0.88 m42o	0.88 0.75 m49o	0.88 0.63 m59o	0.88 0.5 m74o	0.88 0.38 o00y	0.88 0.38 o33y	0.88 0.38 o66y	0.88 0.38 y00l	1.0 0.5 y25l
24	0.88 0.88 m28o	0.88 0.75 m33o	0.88 0.63 m40o	0.88 0.5 m49o	0.88 0.38 m66o	0.88 0.25 o00y	0.88 0.25 o49y	0.88 0.25 y00l	1.0 0.38 y33l
25	0.88 0.88 m14o	0.88 0.75 m16o	0.88 0.63 m20o	0.88 0.5 m25o	0.88 0.38 m33o	0.88 0.25 m49o	0.88 0.13 o00y	0.88 0.13 y00l	1.0 0.25 y49l
26	0.88 0.88 v99m	0.88 0.75 v99m	0.88 0.63 v99m	0.88 0.5 v99m	0.88 0.38 v99m	0.88 0.25 v99m	0.88 0.13 v99m	0.88 0.0 o00y	1.0 0.13 l00c
27	1.0 1.0 v87m	1.0 0.88 v85m	1.0 0.75 v82m	1.0 0.63 v79m	1.0 0.5 v74m	1.0 0.38 v66m	1.0 0.25 v49m	1.0 0.13 v00m	1.0 0.13 c00v

	S	T	U	V	W	X	Y	Z	a
01	0.25 0.25 o00y	0.25 0.25 o49y	0.25 0.25 y00l	0.38 0.38 y33l	0.5 0.5 y49l	0.63 0.63 y59l	0.75 0.75 y66l	0.88 0.88 y71l	1.0 1.0 y74l
02	0.25 0.25 m49o	0.25 0.13 o00y	0.25 0.13 y00l	0.38 0.25 y49l	0.5 0.38 y66l	0.63 0.5 y74l	0.75 0.63 y79l	0.88 0.75 y82l	1.0 0.88 y85l
03	0.25 0.25 v99m	0.25 0.13 v99m	0.25 0.0 o00y	0.38 0.13 l00c	0.5 0.25 l00c	0.63 0.38 l00c	0.75 0.5 l00c	0.88 0.63 l00c	1.0 0.75 l00c
04	0.38 0.38 v66m	0.38 0.25 v49m	0.38 0.13 v00m	0.38 0.13 c00v	0.5 0.25 l49c	0.63 0.38 l33c	0.75 0.5 l25c	0.88 0.63 l20c	1.0 0.75 l16c
05	0.5 0.5 v49m	0.5 0.38 v33m	0.5 0.25 v00m	0.5 0.25 c49v	0.5 0.25 c00v	0.63 0.38 l66c	0.75 0.5 l49c	0.88 0.63 l40c	1.0 0.75 l33c
06	0.63 0.63 v40m	0.63 0.5 v25m	0.63 0.38 v00m	0.63 0.38 c66v	0.63 0.38 c33v	0.63 0.38 c00v	0.75 0.5 l74c	0.88 0.63 l59c	1.0 0.75 l49c
07	0.75 0.75 v33m	0.75 0.63 v20m	0.75 0.5 v00m	0.75 0.5 c74v	0.75 0.5 c49v	0.75 0.5 c25v	0.75 0.5 c00v	0.88 0.63 l79c	1.0 0.75 l66c
08	0.88 0.88 v28m	0.88 0.75 v16m	0.88 0.63 v00m	0.88 0.63 c79v	0.88 0.63 c59v	0.88 0.63 c40v	0.88 0.63 c20v	0.88 0.63 c00v	1.0 0.75 l82c
09	1.0 1.0 v25m	1.0 0.88 v14m	1.0 0.75 v00m	1.0 0.75 c82v	1.0 0.75 c66v	1.0 0.75 c49v	1.0 0.75 c33v	1.0 0.75 c16v	1.0 0.75 c00v
10	0.63 0.63 o00y	0.63 0.63 o20y	0.63 0.63 o40y	0.63 0.63 o59y	0.63 0.63 o79y	0.63 0.63 y00l	0.75 0.75 y16l	0.88 0.88 y28l	1.0 1.0 y37l
11	0.63 0.63 m79o	0.63 0.5 o00y	0.63 0.5 o25y	0.63 0.5 o49y	0.63 0.5 o74y	0.63 0.5 y00l	0.75 0.63 y20l	0.88 0.75 y33l	1.0 0.88 y42l
12	0.63 0.63 m59o	0.63 0.5 m74o	0.63 0.38 o00y	0.63 0.38 o33y	0.63 0.38 o66y	0.63 0.38 y00l	0.75 0.5 y25l	0.88 0.63 y40l	1.0 0.75 y49l
13	0.63 0.63 m40o	0.63 0.5 m49o	0.63 0.38 m66o	0.63 0.25 o00y	0.63 0.25 o49y	0.63 0.25 y00l	0.75 0.38 y33l	0.88 0.5 y49l	1.0 0.63 y59l
14	0.63 0.63 m20o	0.63 0.5 m25o	0.63 0.38 m33o	0.63 0.25 m49o	0.63 0.13 o00y	0.63 0.13 y00l	0.75 0.25 y49l	0.88 0.38 y66l	1.0 0.5 y74l
15	0.63 0.63 v99m	0.63 0.5 v99m	0.63 0.38 v99m	0.63 0.25 v99m	0.63 0.13 v99m	0.63 0.0 o00y	0.75 0.13 l00c	0.88 0.25 l00c	1.0 0.38 l00c
16	0.75 0.75 v82m	0.75 0.63 v79m	0.75 0.5 v74m	0.75 0.38 v66m	0.75 0.25 v49m	0.75 0.13 v00m	0.75 0.13 c00v	0.88 0.25 l49c	1.0 0.38 l33c
17	0.88 0.88 v71m	0.88 0.75 v66m	0.88 0.63 v59m	0.88 0.5 v49m	0.88 0.38 v33m	0.88 0.25 v00m	0.88 0.25 c49v	0.88 0.25 c00v	1.0 0.38 l66c
18	1.0 1.0 v62m	1.0 0.88 v57m	1.0 0.75 v49m	1.0 0.63 v40m	1.0 0.5 v25m	1.0 0.38 v00m	1.0 0.38 c66v	1.0 0.38 c33v	1.0 0.38 c00v
19	1.0 1.0 o00y	1.0 1.0 o12y	1.0 1.0 o25y	1.0 1.0 o37y	1.0 1.0 o49y	1.0 1.0 o62y	1.0 1.0 o74y	1.0 1.0 o87y	1.0 1.0 y00l
20	1.0 1.0 m87o	1.0 0.88 o00y	1.0 0.88 o14y	1.0 0.88 o28y	1.0 0.88 o42y	1.0 0.88 o57y	1.0 0.88 o71y	1.0 0.88 o85y	1.0 0.88 y00l
21	1.0 1.0 m74o	1.0 0.88 m85o	1.0 0.75 o00y	1.0 0.75 o16y	1.0 0.75 o33y	1.0 0.75 o49y	1.0 0.75 o66y	1.0 0.75 o82y	1.0 0.75 y00l
22	1.0 1.0 m62o	1.0 0.88 m71o	1.0 0.75 m82o	1.0 0.63 o00y	1.0 0.63 o20y	1.0 0.63 o40y	1.0 0.63 o59y	1.0 0.63 o79y	1.0 0.63 y00l
23	1.0 1.0 m49o	1.0 0.88 m57o	1.0 0.75 m66o	1.0 0.63 m79o	1.0 0.5 o00y	1.0 0.5 o25y	1.0 0.5 o49y	1.0 0.5 o74y	1.0 0.5 y00l
24	1.0 1.0 m37o	1.0 0.88 m42o	1.0 0.75 m49o	1.0 0.63 m59o	1.0 0.5 m74o	1.0 0.38 o00y	1.0 0.38 o33y	1.0 0.38 o66y	1.0 0.38 y00l
25	1.0 1.0 m25o	1.0 0.88 m28o	1.0 0.75 m33o	1.0 0.63 m40o	1.0 0.5 m49o	1.0 0.38 m66o	1.0 0.25 o00y	1.0 0.25 o49y	1.0 0.25 y00l
26	1.0 1.0 m12o	1.0 0.88 m14o	1.0 0.75 m16o	1.0 0.63 m20o	1.0 0.5 m25o	1.0 0.38 m33o	1.0 0.25 m49o	1.0 0.13 o00y	1.0 0.13 y00l
27	1.0 1.0 v99m	1.0 0.88 v99m	1.0 0.75 v99m	1.0 0.63 v99m	1.0 0.5 v99m	1.0 0.38 v99m	1.0 0.25 v99m	1.0 0.13 v99m	1.0 0.0 o00y

	b	c	d	e	f	g	h	i	j	k	lab*icu*d		
01	1.0 0.0 o00y	1.0 0.13 o00y	1.0 0.25 o00y	1.0 0.38 o00y	1.0 0.5 o00y	1.0 0.63 o00y	1.0 0.75 o00y	1.0 0.88 o00y	1.0 1.0 o00y	0.0 0.0 o00y	0.0 0.0 o00y	0.0 0.0 o00y	0.0 0.0 o00y
02	1.0 0.13 c00v	0.88 0.0 o00y	0.88 0.13 o00y	0.88 0.25 o00y	0.88 0.38 o00y	0.88 0.5 o00y	0.88 0.63 o00y	0.88 0.75 o00y	0.88 0.88 o00y	0.13 0.0 o00y	0.13 0.0 o00y	0.13 0.0 o00y	0.13 0.0 o00y
03	1.0 0.25 c00v	0.88 0.13 c00v	0.75 0.0 o00y	0.75 0.13 o00y	0.75 0.25 o00y	0.75 0.38 o00y	0.75 0.5 o00y	0.75 0.63 o00y	0.75 0.75 o00y	0.25 0.0 o00y	0.25 0.0 o00y	0.25 0.0 o00y	0.25 0.0 o00y
04	1.0 0.38 c00v	0.88 0.25 c00v	0.75 0.13 c00v	0.63 0.0 o00y	0.63 0.13 o00y	0.63 0.25 o00y	0.63 0.38 o00y	0.63 0.5 o00y	0.63 0.63 o00y	0.38 0.0 o00y	0.38 0.0 o00y	0.38 0.0 o00y	0.38 0.0 o00y
05	1.0 0.5 c00v	0.88 0.38 c00v	0.75 0.25 c00v	0.63 0.13 c00v	0.5 0.0 o00y	0.5 0.13 o00y	0.5 0.25 o00y	0.5 0.38 o00y	0.5 0.5 o00y	0.5 0.0 o00y	0.5 0.0 o00y	0.5 0.0 o00y	0.5 0.0 o00y
06	1.0 0.63 c00v	0.88 0.5 c00v	0.75 0.38 c00v	0.63 0.25 c00v	0.5 0.13 c00v	0.38 0.0 o00y	0.38 0.13 o00y	0.38 0.25 o00y	0.38 0.38 o00y	0.63 0.0 o00y	0.63 0.0 o00y	0.63 0.0 o00y	0.63 0.0 o00y
07	1.0 0.75 c00v	0.88 0.63 c00v	0.75 0.5 c00v	0.63 0.38 c00v	0.5 0.25 c00v	0.38 0.13 c00v	0.25 0.0 o00y	0.25 0.13 o00y	0.25 0.25 o00y	0.75 0.0 o00y	0.75 0.0 o00y	0.75 0.0 o00y	0.75 0.0 o00y
08	1.0 0.88 c00v	0.88 0.75 c00v	0.75 0.63 c00v	0.63 0.5 c00v	0.5 0.38 c00v	0.38 0.25 c00v	0.25 0.13 c00v	0.13 0.0 o00y	0.13 0.13 o00y	0.88 0.0 o00y	0.88 0.0 o00y	0.88 0.0 o00y	0.88 0.0 o00y
09	1.0 1.0 c00v	0.88 0.88 c00v	0.75 0.75 c00v	0.63 0.63 c00v	0.5 0.5 c00v	0.38 0.38 c00v	0.25 0.25 c00v	0.13 0.13 c00v	0.0 0.0 o00y	1.0 0.0 o00y	1.0 0.0 o00y	1.0 0.0 o00y	1.0 0.0 o00y
10	1.0 0.0 o00y	1.0 0.13 y00l	1.0 0.25 y00l	1.0 0.38 y00l	1.0 0.5 y00l	1.0 0.63 y00l	1.0 0.75 y00l	1.0 0.88 y00l	1.0 1.0 y00l	0.0 0.0 o00y	0.0 0.0 o00y	0.0 0.0 o00y	0.0 0.0 o00y
11	1.0 0.13 v00m	0.88 0.0 o00y	0.88 0.13 y00l	0.88 0.25 y00l	0.88 0.38 y00l	0.88 0.5 y00l	0.88 0.63 y00l	0.88 0.75 y00l	0.88 0.88 y00l	0.07 0.0 o00y	0.07 0.0 o00y	0.07 0.0 o00y	0.07 0.0 o00y
12	1.0 0.25 v00m	0.88 0.13 v00m	0.75 0.0 o00y	0.75 0.13 y00l	0.75 0.25 y00l	0.75 0.38 y00l	0.75 0.5 y00l	0.75 0.63 y00l	0.75 0.75 y00l	0.13 0.0 o00y	0.13 0.0 o00y	0.13 0.0 o00y	0.13 0.0 o00y
13	1.0 0.38 v00m	0.88 0.25 v00m	0.75 0.13 v00m	0.63 0.0 o00y	0.63 0.13 y00l	0.63 0.25 y00l	0.63 0.38 y00l	0.63 0.5 y00l	0.63 0.63 y00l	0.2 0.0 o00y	0.2 0.0 o00y	0.2 0.0 o00y	0.2 0.0 o00y
14	1.0 0.5 v00m	0.88 0.38 v00m	0.75 0.25 v00m	0.63 0.13 v00m	0.5 0.0 o00y	0.5 0.13 y00l	0.5 0.25 y00l	0.5 0.38 y00l	0.5 0.5 y00l	0.27 0.0 o00y	0.27 0.0 o00y	0.27 0.0 o00y	0.27 0.0 o00y
15	1.0 0.63 v00m	0.88 0.5 v00m	0.75 0.38 v00m	0.63 0.25 v00m	0.5 0.13 v00m	0.38 0.0 o00y	0.38 0.13 y00l	0.38 0.25 y00l	0.38 0.38 y00l	0.33 0.0 o00y	0.33 0.0 o00y	0.33 0.0 o00y	0.33 0.0 o00y
16	1.0 0.75 v00m	0.88 0.63 v00m	0.75 0.5 v00m	0.63 0.38 v00m	0.5 0.25 v00m	0.38 0.13 v00m	0.25 0.0 o00y	0.25 0.13 y00l	0.25 0.25 y00l	0.4 0.0 o00y	0.4 0.0 o00y	0.4 0.0 o00y	0.4 0.0 o00y
17	1.0 0.88 v00m	0.88 0.75 v00m	0.75 0.63 v00m	0.63 0.5 v00m	0.5 0.38 v00m	0.38 0.25 v00m	0.25 0.13 v00m	0.13 0.0 o00y	0.13 0.13 y00l	0.47 0.0 o00y	0.47 0.0 o00y	0.47 0.0 o00y	0.47 0.0 o00y
18	1.0 1.0 v00m	0.88 0.88 v00m	0.75 0.75 v00m	0.63 0.63 v00m	0.5 0.5 v00m	0.38 0.38 v00m	0.25 0.25 v00m	0.13 0.13 v00m	0.0 0.0 o00y	0.53 0.0 o00y	0.53 0.0 o00y	0.53 0.0 o00y	0.53 0.0 o00y
19	1.0 0.0 o00y	1.0 0.13 l00c	1.0 0.25 l00c	1.0 0.38 l00c	1.0 0.5 l00c	1.0 0.63 l00c	1.0 0.75 l00c	1.0 0.88 l00c	1.0 1.0 l00c	0.6 0.0 o00y	0.6 0.0 o00y	0.6 0.0 o00y	0.6 0.0 o00y
20	1.0 0.13 v99m	0.88 0.0 o00y	0.88 0.13 l00c	0.88 0.25 l00c	0.88 0.38 l00c	0.88 0.5 l00c	0.88 0.63 l00c	0.88 0.75 l00c	0.88 0.88 l00c	0.67 0.0 o00y	0.67 0.0 o00y	0.67 0.0 o00y	0.67 0.0 o00y
21	1.0 0.25 v99m	0.88 0.13 v99m	0.75 0.0 o00y	0.75 0.13 l00c	0.75 0.25 l00c	0.75 0.38 l00c	0.75 0.5 l00c	0.75 0.63 l00c	0.75 0.75 l00c	0.73 0.0 o00y	0.73 0.0 o00y	0.73 0.0 o00y	0.73 0.0 o00y
22	1.0 0.38 v99m	0.88 0.25 v99m	0.75 0.13 v99m	0.63 0.0 o00y	0.63 0.13 l00c	0.63 0.25 l00c	0.63 0.38 l00c	0.63 0.5 l00c	0.63 0.63 l00c	0.8 0.0 o00y	0.8 0.0 o00y	0.8 0.0 o00y	0.8 0.0 o00y
23	1.0 0.5 v99m	0.88 0.38 v99m	0.75 0.25 v99m	0.63 0.13 v99m	0.5 0.0 o00y	0.5 0.13 l00c	0.5 0.25 l00c	0.5 0.38 l00c	0.5 0.5 l00c	0.87 0.0 o00y	0.87 0.0 o00y	0.87 0.0 o00y	0.87 0.0 o00y
24	1.0 0.63 v99m	0.88 0.5 v99m	0.75 0.38 v99m	0.63 0.25 v99m	0.5 0.13 v99m	0.38 0.0 o00y	0.38 0.13 l00c	0.38 0.25 l00c	0.38 0.38 l00c	0.93 0.0 o00y	0.93 0.0 o00y	0.93 0.0 o00y	0.93 0.0 o00y
25	1.0 0.75 v99m	0.88 0.63 v99m	0.75 0.5 v99m	0.63 0.38 v99m	0.5 0.25 v99m	0.38 0.13 v99m	0.25 0.0 o00y	0.25 0.13 l00c	0.25 0.25 l00c	1.0 0.0 o00y	1.0 0.0 o00y	1.0 0.0 o00y	1.0 0.0 o00y
26	1.0 0.88 v99m	0.88 0.75 v99m	0.75 0.63 v99m	0.63 0.5 v99m	0.5 0.38 v99m	0.38 0.25 v99m	0.25 0.13 v99m	0.13 0.0 o00y	0.13 0.13 l00c	0.0 0.0 o00y	1.0 1.0 o00y	1.0 1.0 y00l	1.0 1.0 l00c
27	1.0 1.0 v99m	0.88 0.88 v99m	0.75 0.75 v99m	0.63 0.63 v99m	0.5 0.5 v99m	0.38 0.38 v99m	0.25 0.25 v99m	0.13 0.13 v99m	0.0 0.0 o00y	1.0 0.0 o00y	1.0 1.0 c00v	1.0 1.0 v00m	1.0 1.0 v99m

	A	B	C	D	E	F	G	H	I	J	K	L	M	N	O	P	Q	R	S	T	U	V	W	X	Y	Z	a	b	c	d	e	f	g	h	i	j	k	LAB*LAB*		
01	17.7 0.4 1	22.5 -6.9 5	27.4 -14. 9	32.2 -21. 13	37.1 -28. 17	41.9 -36. 21	46.8 -43. 25	51.6 -50. 29	56.5 -58. 33	21.3 7.3 6	26.4 -1.3 11	30.9 -9.2 14	35.8 -16. 18	40.7 -23. 22	45.6 -31. 26	50.4 -38. 30	55.3 -45. 35	60.2 -53. 39	25.0 14.2 10	29.7 6.3 15	35.2 -3.1 21	39.4 -11. 24	44.2 -18. 28	49.1 -26. 32	54.0 -33. 36	58.8 -40. 40	63.7 -47. 44	93.1 -1.0 2	87.3 6.1 6	81.5 13.2 11	75.8 20.2 15	70.0 27.3 20	64.3 34.4 24	58.5 41.5 29	52.7 48.6 33	47.0 55.6 38	17.7 0.4 1	17.7 0.4 1	17.7 0.4 1	17.7 0.4 1
02	19.7 3.0 -4	22.0 -3.4 -3	26.7 -10. -1	31.5 -16. 2	36.3 -23. 5	41.1 -30. 8	45.9 -38. 12	50.8 -45. 16	55.6 -52. 19	21.2 8.3 0	27.1 0.2 1	31.9 -7.1 5	36.8 -14. 9	41.6 -21. 13	46.5 -29. 17	51.3 -36. 21	56.2 -43. 25	61.1 -51. 29	24.9 15.2 4	30.7 7.1 6	35.8 -1.5 11	40.4 -9.3 14	45.2 -16. 18	50.1 -23. 23	55.0 -31. 27	59.9 -38. 31	64.7 -45. 35	88.0 -4.6 -2	83.6 -0.8 2	77.9 6.2 6	72.1 13.3 11	66.4 20.4 15	60.6 27.5 20	54.8 34.6 24	49.1 41.7 29	43.3 48.7 33	27.1 0.2 1	27.1 0.2 1	27.1 0.2 1	27.1 0.2 1
03	21.8 5.6 -8	24.0 -0.6 -8	26.3 -7.2 -8	31.1 -14. -5	35.8 -20. -3	40.6 -27. 0	45.3 -34. 3	50.1 -41. 6	54.9 -48. 9	23.0 9.9 -6	29.1 2.8 -4	31.4 -3.6 -3	36.2 -10. -1	40.9 -17. 2	45.7 -24. 5	50.5 -31. 9	55.4 -38. 12	60.2 -45. 16	24.8 16.3 -2	30.7 8.2 0	36.5 0.0 1	41.4 -7.3 5	46.2 -14. 9	51.1 -21. 13	55.9 -29. 17	60.8 -36. 21	65.6 -43. 25	82.9 -8.3 -7	78.5 -4.5 -3	74.2 -0.7 2	68.5 6.4 6	62.7 13.5 11	56.9 20.6 15	51.2 27.7 20	45.4 34.7 24	39.6 41.8 29	36.5 0.0 1	36.5 0.0 1	36.5 0.0 1	36.5 0.0 1
04	23.8 8.2 -13	26.1 1.7 -13	28.1 -4.0 -12	30.6 -11. -12	35.4 -17. -9	40.1 -24. -7	44.9 -31. -4	49.6 -37. -2	54.4 -44. 1	25.0 12.4 -11	31.2 5.4 -8	33.4 -0.8 -8	35.7 -7.4 -8	40.5 -14. -5	45.2 -20. -2	50.0 -27. 0	54.8 -34. 3	59.6 -41. 6	26.4 17.2 -8	32.4 9.7 -6	38.6 2.7 -3	40.8 -3.8 -3	45.6 -10. -1	50.4 -17. 2	55.2 -24. 5	60.0 -31. 9	64.8 -38. 12	77.7 -11. -11	73.4 -8.1 -7	69.1 -4.3 -3	64.8 -0.5 2	59.0 6.6 6	53.3 13.7 11	47.5 20.8 15	41.7 27.8 19	36.0 34.9 24	45.9 -0.1 1	45.9 -0.1 1	45.9 -0.1 1	45.9 -0.1 1
05	25.9 10.9 -18	28.3 4.1 -18	30.3 -1.6 -17	32.3 -7.5 -17	34.9 -14. -16	39.7 -21. -13	44.5 -28. -11	49.2 -35. -9	54.0 -41. -6	27.1 15.0 -15	33.3 8.1 -13	35.6 1.5 -13	37.6 -4.2 -12	40.0 -11. -12	44.8 -18. -9	49.6 -24. -7	54.3 -31. -4	59.1 -38. -2	28.3 19.4 -13	34.4 12.2 -10	40.6 5.3 -8	42.8 -1.0 -8	45.1 -7.6 -7	49.9 -14. -5	54.7 -21. -2	59.4 -27. 0	64.2 -34. 3	72.6 -15. -16	68.3 -11. -12	64.0 -7.9 -7	59.7 -4.1 -3	55.4 -0.3 1	49.6 6.8 6	43.8 13.9 10	38.1 20.9 15	32.3 28.0 19	55.4 -0.3 1	55.4 -0.3 1	55.4 -0.3 1	55.4 -0.3 1
06	27.9 13.5 -23	30.4 6.5 -22	32.4 0.7 -22	34.4 -5.0 -22	36.6 -11. -21	39.2 -18. -21	44.0 -25. -18	48.8 -32. -15	53.5 -38. -13	29.1 17.6 -20	35.3 10.7 -18	37.7 3.9 -17	39.7 -1.8 -17	41.8 -7.7 -17	44.3 -15. -16	49.1 -21. -13	53.9 -28. -11	58.6 -35. -9	30.3 21.8 -17	36.5 14.8 -15	42.7 7.9 -13	45.0 1.3 -13	47.0 -4.4 -12	49.5 -11. -12	54.2 -18. -9	59.0 -24. -7	63.7 -31. -4	67.5 -19. -20	63.2 -15. -16	58.9 -11. -12	54.6 -7.8 -7	50.3 -3.9 -3	45.9 -0.1 1	40.2 6.9 6	34.4 14.0 10	28.6 21.1 15	64.8 -0.5 2	64.8 -0.5 2	64.8 -0.5 2	64.8 -0.5 2
07	30.0 16.1 -27	32.5 9.0 -27	34.6 3.0 -27	36.6 -2.7 -26	38.6 -8.4 -26	40.8 -14. -26	43.6 -22. -25	48.4 -29. -22	53.1 -36. -19	31.2 20.2 -25	37.4 13.3 -23	39.8 6.4 -22	41.9 0.5 -22	43.9 -5.2 -21	46.0 -11. -21	48.7 -18. -21	53.5 -25. -17	58.2 -32. -15	32.4 24.4 -22	38.5 17.4 -20	44.7 10.5 -18	47.1 3.7 -17	49.1 -2.0 -17	51.2 -7.9 -17	53.8 -15. -16	58.6 -22. -13	63.3 -28. -11	62.4 -22. -25	58.1 -19. -20	53.8 -15. -16	49.5 -11. -12	45.1 -7.6 -7	40.8 -3.8 -3	36.5 0.0 1	30.7 7.1 6	25.0 14.2 10	74.2 -0.7 2	74.2 -0.7 2	74.2 -0.7 2	74.2 -0.7 2
08	32.1 18.7 -32	34.6 11.6 -32	36.7 5.4 -31	38.8 -0.4 -31	40.7 -6.0 -31	42.8 -11. -30	45.1 -18. -30	47.9 -26. -29	52.7 -33. -26	33.2 22.8 -30	39.4 15.9 -27	41.9 8.9 -27	44.0 2.8 -26	46.0 -2.8 -26	48.0 -8.6 -26	50.3 -14. -25	53.0 -22. -25	57.8 -29. -22	34.4 26.9 -27	40.6 20.0 -25	46.8 13.1 -22	49.2 6.2 -22	51.3 0.3 -22	53.3 -5.3 -21	55.4 -11. -21	58.1 -19. -20	62.9 -26. -17	57.3 -26. -29	53.0 -22. -25	48.7 -18. -21	44.3 -15. -16	40.0 -11. -12	35.7 -7.4 -8	31.4 -3.6 -3	27.1 0.2 1	21.3 7.3 6	83.6 -0.8 2	83.6 -0.8 2	83.6 -0.8 2	83.6 -0.8 2
09	34.1 21.3 -37	36.7 14.1 -36	38.9 7.8 -36	40.9 2.0 -36	42.9 -3.7 -35	44.9 -9.4 -35	47.0 -15. -35	49.4 -22. -34	52.2 -30. -34	35.3 25.4 -34	41.5 18.5 -32	44.0 11.4 -32	46.2 5.2 -31	48.2 -0.5 -31	50.2 -6.2 -31	52.2 -12. -30	54.5 -18. -30	57.3 -26. -29	36.5 29.5 -32	42.7 22.6 -29	48.9 15.7 -27	51.3 8.7 -27	53.5 2.6 -26	55.4 -3.0 -26	57.5 -8.7 -26	59.7 -15. -25	62.4 -22. -25	52.2 -30. -34	47.9 -26. -29	43.6 -22. -25	39.2 -18. -21	34.9 -14. -16	30.6 -11. -12	26.3 -7.2 -8	22.0 -3.4 -3	17.7 0.4 1	93.1 -1.0 2	93.1 -1.0 2	93.1 -1.0 2	93.1 -1.0 2
10	28.6 21.1 15	33.5 13.0 20	38.0 5.3 24	44.0 -4.8 30	48.1 -13. 33	52.7 -20. 37	57.5 -28. 41	62.4 -35. 45	67.2 -42. 49	32.3 28.0 19	37.2 19.7 24	41.7 12.2 29	46.5 4.1 34	52.7 -6.5 40	56.7 -15. 43	61.2 -22. 46	66.0 -30. 50	70.8 -37. 54	36.0 34.9 24	41.0 26.5 29	45.5 18.9 34	50.0 11.2 38	55.1 2.7 43	61.5 -8.2 50	65.4 -16. 53	69.8 -24. 56	74.5 -32. 60	93.1 -1.0 2	92.4 -2.6 12	91.8 -4.1 21	91.1 -5.7 31	90.4 -7.2 41	89.8 -8.8 50	89.1 -10. 60	88.5 -11. 70	87.8 -13. 79	17.7 0.4 1	17.7 0.4 1	17.7 0.4 1	17.7 0.4 1
11	28.6 22.2 9	34.4 14.0 10	39.1 6.1 15	44.6 -3.2 21	48.9 -11. 24	53.6 -18. 28	58.5 -26. 32	63.4 -33. 36	68.3 -40. 40	32.2 29.1 13	38.1 20.9 15	42.9 12.8 20	47.4 5.1 24	53.4 -5.0 31	57.5 -13. 33	62.1 -21. 37	66.9 -28. 41	71.8 -35. 45	35.9 36.0 18	41.7 27.8 19	46.7 19.5 24	51.1 12.0 29	55.9 3.9 34	62.2 -6.7 40	66.1 -15. 43	70.7 -23. 47	75.4 -30. 50	85.7 1.8 -3	83.6 -0.8 2	83.0 -2.4 12	82.3 -3.9 21	81.7 -5.5 31	81.0 -7.0 41	80.4 -8.6 50	79.7 -10. 60	79.0 -11. 70	22.7 0.3 1	22.7 0.3 1	22.7 0.3 1	22.7 0.3 1
12	28.5 23.2 3	34.3 15.1 4	40.2 6.9 6	45.3 -1.7 11	49.8 -9.5 15	54.7 -16. 19	59.5 -24. 23	64.4 -31. 27	69.3 -38. 31	32.1 30.1 7	38.0 22.0 9	43.8 13.9 10	48.5 5.9 15	54.0 -3.4 21	58.3 -11. 24	63.1 -19. 28	67.9 -26. 32	72.8 -33. 36	35.8 37.0 12	41.7 28.9 13	47.5 20.8 15	52.3 12.6 20	56.9 4.9 25	62.8 -5.1 31	66.9 -13. 34	71.6 -21. 37	76.4 -28. 41	78.3 4.6 -8	76.3 2.0 -3	74.2 -0.7 2	73.6 -2.2 11	72.9 -3.8 21	72.2 -5.3 31	71.6 -6.9 40	70.9 -8.4 50	70.3 -10. 60	27.7 0.2 1	27.7 0.2 1	27.7 0.2 1	27.7 0.2 1
13	28.4 24.2 -3	34.2 16.1 -2	40.1 8.0 0	45.9 -0.1 1	50.8 -7.5 5	55.6 -14. 9	60.5 -22. 13	65.4 -29. 17	70.2 -36. 21	32.1 31.1 2	37.9 23.0 3	43.8 14.9 4	49.6 6.8 6	54.7 -1.9 11	59.2 -9.7 15	64.1 -17. 19	69.0 -24. 23	73.8 -31. 27	35.7 38.0 6	41.6 29.9 7	47.4 21.8 9	53.3 13.7 11	57.9 5.8 15	63.5 -3.6 21	67.7 -11. 24	72.5 -19. 28	77.4 -26. 32	71.0 7.4 -13	68.9 4.7 -8	66.8 2.1 -3	64.8 -0.5 2	64.1 -2.0 11	63.5 -3.6 21	62.8 -5.1 31	62.2 -6.7 40	61.5 -8.2 50	32.7 0.1 1	32.7 0.1 1	32.7 0.1 1	32.7 0.1 1
14	29.9 24.8 -9	35.8 17.0 -7	41.8 9.5 -6	48.0 2.5 -3	50.3 -3.9 -3	55.0 -10. 0	59.8 -17. 2	64.6 -24. 5	69.4 -31. 9	32.0 32.1 -4	37.8 24.0 -3	43.7 15.9 -1	49.5 7.8 0	55.4 -0.3 1	60.2 -7.6 6	65.1 -15. 10	69.9 -22. 14	74.8 -29. 18	35.6 39.0 0	41.5 30.9 2	47.3 22.8 3	53.2 14.7 5	59.0 6.6 6	64.1 -2.0 11	68.6 -9.9 15	73.5 -17. 19	78.4 -24. 23	63.6 10.2 -17	61.5 7.5 -13	59.5 4.9 -8	57.4 2.3 -3	55.4 -0.3 1	54.7 -1.9 11	54.0 -3.4 21	53.4 -5.0 31	52.7 -6.5 40	37.8 0.0 1	37.8 0.0 1	37.8 0.0 1	37.8 0.0 1
15	31.7 26.6 -14	37.8 19.2 -12	43.9 12.0 -10	50.1 5.1 -8	52.2 -1.2 -8	54.6 -7.8 -7	59.3 -14. -5	64.1 -21. -2	68.9 -27. 0	33.4 32.4 -11	39.3 24.6 -9	45.2 16.9 -7	51.3 9.4 -5	57.4 2.3 -3	59.7 -4.1 -3	64.4 -10. 0	69.2 -17. 2	74.0 -24. 6	35.6 40.1 -6	41.4 32.0 -4	47.2 23.9 -3	53.1 15.7 -1	58.9 7.6 0	64.8 -0.5 2	69.6 -7.8 6	74.5 -15. 10	79.4 -22. 14	56.2 12.9 -22	54.2 10.3 -18	52.1 7.7 -13	50.1 5.1 -8	48.0 2.5 -3	45.9 -0.1 1	45.3 -1.7 11	44.6 -3.2 21	44.0 -4.8 30	42.8 -0.1 1	42.8 -0.1 1	42.8 -0.1 1	42.8 -0.1 1
16	33.7 28.9 -19	39.8 21.7 -17	45.9 14.6 -15	52.1 7.7 -13	54.4 1.2 -12	56.4 -4.5 -12	58.9 -11. -12	63.7 -18. -9	68.4 -25. -6	35.1 34.0 -16	41.1 26.5 -14	47.2 19.1 -12	53.3 11.9 -10	59.5 4.9 -8	61.7 -1.3 -8	64.0 -7.9 -7	68.8 -14. -4	73.5 -21. -2	36.9 40.2 -12	42.8 32.3 -11	48.7 24.4 -9	54.7 16.7 -7	60.7 9.2 -5	66.8 2.1 -3	69.1 -4.3 -3	73.9 -11. 0	78.6 -17. 3	48.9 15.7 -27	46.8 13.1 -22	44.7 10.5 -18	42.7 7.9 -13	40.6 5.3 -8	38.6 2.7 -3	36.5 0.0 1	35.8 -1.5 11	35.2 -3.1 21	47.8 -0.2 1	47.8 -0.2 1	47.8 -0.2 1	47.8 -0.2 1
17	35.7 31.3 -24	41.8 24.2 -22	48.0 17.2 -20	54.2 10.3 -18	56.5 3.6 -17	58.6 -2.2 -17	60.6 -8.0 -16	63.2 -15. -16	68.0 -22. -13	37.0 36.1 -21	43.1 28.7 -19	49.2 21.5 -17	55.3 14.4 -15	61.5 7.5 -13	63.8 1.0 -12	65.8 -4.7 -12	68.3 -11. -12	73.1 -18. -9	38.6 41.5 -18	44.6 33.9 -16	50.6 26.3 -14	56.6 18.9 -12	62.7 11.7 -10	68.9 4.7 -8	71.1 -1.5 -7	73.4 -8.1 -7	78.2 -14. -4	41.5 18.5 -32	39.4 15.9 -27	37.4 13.3 -23	35.3 10.7 -18	33.3 8.1 -13	31.2 5.4 -8	29.1 2.8 -4	27.1 0.2 1	26.4 -1.3 11	52.8 -0.3 1	52.8 -0.3 1	52.8 -0.3 1	52.8 -0.3 1
18	37.7 33.8 -29	43.8 26.8 -27	50.0 19.8 -25	56.2 12.9 -22	58.7 6.0 -22	60.7 0.1 -22	62.7 -5.5 -21	64.9 -11. -21	67.5 -19. -20	39.0 38.4 -26	45.1 31.2 -24	51.2 24.0 -22	57.4 17.0 -20	63.6 10.2 -17	66.0 3.4 -17	68.0 -2.3 -17	70.0 -8.2 -16	72.6 -15. -16	40.4 43.4 -23	46.5 35.9 -21	52.5 28.6 -19	58.6 21.3 -17	64.8 14.3 -15	71.0 7.4 -13	73.3 0.8 -12	75.3 -4.9 -12	77.7 -11. -11	34.1 21.3 -37	32.1 18.7 -32	30.0 16.1 -27	27.9 13.5 -23	25.9 10.9 -18	23.8 8.2 -13	21.8 5.6 -8	19.7 3.0 -4	17.7 0.4 1	57.9 -0.4 2	57.9 -0.4 2	57.9 -0.4 2	57.9 -0.4 2
19	39.6 41.8 29	44.7 33.3 34	49.3 25.6 38	53.7 18.1 43	58.4 10.2 48	63.7 1.2 53	70.3 -10. 60	74.1 -18. 62	78.5 -26. 66	43.3 48.7 33	48.4 40.1 38	53.0 32.3 43	57.5 24.8 48	62.0 17.2 52	66.8 9.0 57	72.3 -0.3 63	79.0 -11. 70	82.8 -20. 72	47.0 55.6 38	52.1 47.0 43	56.8 39.0 48	61.3 31.5 52	65.7 24.0 57	70.3 16.2 62	75.3 7.7 67	81.0 -1.9 72	87.8 -13. 79	93.1 -1.0 2	88.5 -8.2 6	83.9 -15. 10	79.4 -22. 14	74.8 -29. 18	70.2 -36. 21	65.6 -43. 25	61.1 -51. 29	56.5 -58. 33	62.9 -0.5 2	62.9 -0.5 2	62.9 -0.5 2	62.9 -0.5 2
20	39.6 42.9 22	45.4 34.7 24	50.4 26.3 29	54.9 18.7 34	59.4 11.1 38	64.5 2.5 44	70.9 -8.4 50	74.8 -17. 53	79.3 -25. 56	43.2 49.8 27	49.1 41.7 29	54.1 33.1 34	58.7 25.4 38	63.1 17.9 43	67.8 10.0 48	73.1 1.0 53	79.7 -10. 60	83.5 -18. 62	46.9 56.8 31	52.7 48.6 33	57.8 39.9 38	62.5 32.1 43	66.9 24.6 48	71.4 17.0 52	76.2 8.8 57	81.8 -0.5 63	88.5 -11. 70	87.2 7.1 1	83.6 -0.8 2	79.1 -8.0 6	74.5 -15. 10	69.9 -22. 14	65.4 -29. 17	60.8 -36. 21	56.2 -43. 25	51.6 -50. 29	67.9 -0.5 2	67.9 -0.5 2	67.9 -0.5 2	67.9 -0.5 2
21	39.5 44.0 16	45.3 35.8 18	51.2 27.7 20	56.1 19.4 25	60.5 11.8 29	65.3 3.7 34	71.6 -6.9 40	75.6 -15. 43	80.1 -23. 47	43.1 50.9 21	49.0 42.8 22	54.8 34.6 24	59.8 26.1 29	64.3 18.5 34	68.8 10.9 38	73.9 2.3 44	80.4 -8.6 50	84.3 -17. 53	46.8 57.8 25	52.6 49.7 27	58.5 41.5 29	63.6 32.9 34	68.1 25.2 39	72.6 17.7 43	77.2 9.8 48	82.5 0.9 53	89.1 -10. 60	81.4 15.2 -1	77.8 7.3 0	74.2 -0.7 2	69.6 -7.8 6	65.1 -15. 10	60.5 -22. 13	55.9 -29. 17	51.3 -36. 21	46.8 -43. 25	73.0 -0.6 2	73.0 -0.6 2	73.0 -0.6 2	73.0 -0.6 2
22	39.4 45.0 10	45.2 36.9 12	51.1 28.8 13	56.9 20.6 15	61.7 12.5 20	66.3 4.8 25	72.2 -5.3 31	76.3 -13. 34	81.0 -21. 37	43.1 51.9 15	48.9 43.8 16	54.7 35.7 18	60.6 27.5 20	65.5 19.2 25	70.0 11.6 29	74.8 3.5 34	81.0 -7.0 41	85.0 -15. 43	46.7 58.8 19	52.6 50.7 21	58.4 42.6 22	64.3 34.4 24	69.3 26.0 29	73.7 18.4 34	78.3 10.7 39	83.3 2.1 44	89.8 -8.8 50	75.5 23.3 -2	71.9 15.4 -1	68.4 7.5 0	64.8 -0.5 2	60.2 -7.6 6	55.6 -14. 9	51.1 -21. 13	46.5 -29. 17	41.9 -36. 21	78.0 -0.7 2	78.0 -0.7 2	78.0 -0.7 2	78.0 -0.7 2
23	39.3 45.9 5	45.2 37.8 6	51.0 29.8 8	56.8 21.7 9	62.7 13.5 11	67.4 5.6 15	72.9 -3.8 21	77.2 -11. 24	81.9 -19. 28	43.0 52.9 9	48.8 44.8 11	54.7 36.7 12	60.5 28.6 13	66.4 20.4 15	71.2 12.3 20	75.7 4.6 25	81.7 -5.5 31	85.8 -13. 34	46.6 59.8 14	52.5 51.7 15	58.3 43.6 16	64.2 35.5 18	70.0 27.3 20	74.9 19.0 25	79.4 11.5 29	84.2 3.4 34	90.4 -7.2 41	69.7 31.4 -4	66.1 23.5 -3	62.5 15.6 -1	58.9 7.6 0	55.4 -0.3 1	50.8 -7.5 5	46.2 -14. 9	41.6 -21. 13	37.1 -28. 17	83.0 -0.8 2	83.0 -0.8 2	83.0 -0.8 2	83.0 -0.8 2
24	39.2 47.0 -1	45.1 38.8 0	50.9 30.7 2	56.8 22.6 3	62.6 14.5 5	68.5 6.4 6	73.6 -2.2 11	78.1 -10. 15	82.9 -17. 19	42.9 53.9 4	48.7 45.8 5	54.6 37.7 6	60.4 29.6 8	66.3 21.5 9	72.1 13.3 11	76.8 5.4 16	82.3 -3.9 21	86.6 -12. 24	46.6 60.8 8	52.4 52.7 9	58.2 44.6 11	64.1 36.5 12	69.9 28.4 14	75.8 20.2 15	80.6 12.1 20	85.1 4.4 25	91.1 -5.7 31	63.8 39.6 -5	60.3 31.6 -4	56.7 23.7 -3	53.1 15.7 -1	49.5 7.8 0	45.9 -0.1 1	41.4 -7.3 5	36.8 -14. 9	32.2 -21. 13	88.0 -0.9 2	88.0 -0.9 2	88.0 -0.9 2	88.0 -0.9 2
25	39.1 48.0 -7	45.0 39.9 -6	50.8 31.8 -4	56.7 23.7 -3	62.5 15.6 -1	68.4 7.5 0	74.2 -0.7 2	79.1 -8.0 6	83.9 -15. 10	42.8 54.9 -2	48.7 46.8 -1	54.5 38.7 1	60.3 30.6 2	66.2 22.5 3	72.0 14.4 5	77.9 6.2 6	83.0 -2.4 12	87.5 -10. 15	46.5 61.8 2	52.3 53.7 4	58.2 45.6 5	64.0 37.5 6	69.9 29.4 8	75.7 21.3 9	81.5 13.2 11	86.2 5.2 16	91.8 -4.1 21	58.0 47.7 -7	54.4 39.7 -6	50.8 31.8 -4	47.2 23.9 -3	43.7 15.9 -1	40.1 8.0 0	36.5 0.0 1	31.9 -7.1 5	27.4 -14. 9	93.1 -1.0 2	93.1 -1.0 2	93.1 -1.0 2	93.1 -1.0 2
26	40.4 48.0 -14	46.3 40.0 -12	52.2 32.1 -10	58.1 24.2 -9	64.1 16.5 -7	70.1 9.0 -5	76.3 2.0 -3	78.5 -4.5 -3	83.3 -11. 0	42.7 56.0 -8	48.6 47.8 -7	54.4 39.7 -6	60.3 31.6 -4	66.1 23.5 -3	71.9 15.4 -1	77.8 7.3 0	83.6 -0.8 2	88.5 -8.2 6	46.4 62.8 -4	52.2 54.7 -2	58.1 46.6 -1	63.9 38.5 1	69.8 30.4 2	75.6 22.3 4	81.5 14.2 5	87.3 6.1 6	92.4 -2.6 12	52.1 55.8 -8	48.6 47.8 -7	45.0 39.9 -6	41.4 32.0 -4	37.8 24.0 -3	34.2 16.1 -2	30.7 8.2 0	27.1 0.2 1	22.5 -6.9 5	17.7 0.4 1	47.0 55.6 38	87.8 -13. 79	56.5 -58.2 33
27	42.1 49.1 -19	48.0 41.4 -18	54.0 33.7 -16	60.0 26.1 -14	66.0 18.7 -12	72.1 11.5 -10	78.3 4.6 -8	80.5 -1.7 -7	82.9 -8.3 -7	44.0 55.8 -15	49.9 47.8 -13	55.7 39.8 -12	61.6 31.9 -10	67.6 24.1 -9	73.5 16.3 -7	79.6 8.8 -5	85.7 1.8 -3	88.0 -4.6 -2	46.3 63.9 -10	52.1 55.8 -8	58.0 47.7 -7	63.8 39.6 -5	69.7 31.4 -4	75.5 23.3 -2	81.4 15.2 -1	87.2 7.1 1	93.1 -1.0 2	46.3 63.9 -10	42.7 56.0 -8	39.1 48.0 -7	35.6 40.1 -6	32.0 32.1 -4	28.4 24.2 -3	24.8 16.3 -2	21.2 8.3 0	17.7 0.4 1	93.1 -1.0 2	52.2 -30. -34	34.1 21.3 -37	46.3 63.9 -10

	A	B	C	D	E	F	G	H	I	J	K	L	M	N	O	P	Q	R	S	T	U	V	W	X	Y	Z	a	b	c	d	e	f	g	h	i	j	k	lab*olv'*			
01	0.0	0.0	0.0	0.0	0.0	0.0	0.0	0.0	0.0	0.13	0.12	0.12	0.12	0.12	0.12	0.12	0.12	0.12	0.25	0.25	0.25	0.25	0.25	0.25	0.25	0.25	0.25	1.0	1.0	1.0	1.0	1.0	1.0	1.0	1.0	1.0	0.0	0.0	0.0	0.0
	0.0	0.13	0.25	0.38	0.5	0.63	0.75	0.88	1.0	0.0	0.13	0.25	0.38	0.5	0.63	0.75	0.88	1.0	0.0	0.12	0.25	0.38	0.5	0.63	0.75	0.88	1.0	1.0	0.88	0.75	0.63	0.5	0.38	0.25	0.13	0.0	0.0	0.0	0.0	0.0
	0.0	0.0	0.0	0.0	0.0	0.0	0.0	0.0	0.0	0.0	0.0	0.0	0.0	0.0	0.0	0.0	0.0	0.0	0.0	0.0	0.0	0.0	0.0	0.0	0.0	0.0	0.0	1.0	0.88	0.75	0.63	0.5	0.38	0.25	0.13	0.0	0.0	0.0	0.0	0.0
02	0.0	0.0	0.0	0.0	0.0	0.0	0.0	0.0	0.0	0.12	0.13	0.13	0.13	0.13	0.13	0.13	0.13	0.13	0.25	0.25	0.25	0.25	0.25	0.25	0.25	0.25	0.25	0.88	0.88	0.88	0.88	0.88	0.88	0.88	0.88	0.88	0.13	0.13	0.13	0.13
	0.0	0.12	0.25	0.38	0.5	0.63	0.75	0.88	1.0	0.0	0.13	0.25	0.38	0.5	0.63	0.75	0.88	1.0	0.0	0.13	0.25	0.38	0.5	0.63	0.75	0.88	1.0	1.0	0.88	0.75	0.63	0.5	0.38	0.25	0.13	0.0	0.13	0.13	0.13	0.13
	0.13	0.13	0.12	0.12	0.12	0.12	0.12	0.12	0.12	0.13	0.13	0.13	0.13	0.13	0.13	0.13	0.13	0.13	0.12	0.13	0.13	0.13	0.13	0.13	0.13	0.13	0.13	1.0	0.88	0.75	0.63	0.5	0.38	0.25	0.13	0.0	0.13	0.13	0.13	0.13
03	0.0	0.0	0.0	0.0	0.0	0.0	0.0	0.0	0.0	0.12	0.13	0.13	0.13	0.13	0.13	0.13	0.13	0.13	0.25	0.25	0.25	0.25	0.25	0.25	0.25	0.25	0.25	0.75	0.75	0.75	0.75	0.75	0.75	0.75	0.75	0.75	0.25	0.25	0.25	0.25
	0.0	0.12	0.25	0.38	0.5	0.63	0.75	0.88	1.0	0.0	0.13	0.25	0.38	0.5	0.63	0.75	0.88	1.0	0.0	0.13	0.25	0.38	0.5	0.63	0.75	0.88	1.0	1.0	0.87	0.75	0.63	0.5	0.38	0.25	0.13	0.0	0.25	0.25	0.25	0.25
	0.25	0.25	0.25	0.25	0.25	0.25	0.25	0.25	0.25	0.25	0.25	0.25	0.25	0.25	0.25	0.25	0.25	0.25	0.25	0.25	0.25	0.25	0.25	0.25	0.25	0.25	0.25	1.0	0.88	0.75	0.63	0.5	0.38	0.25	0.13	0.0	0.25	0.25	0.25	0.25
04	0.0	0.0	0.0	0.0	0.0	0.0	0.0	0.0	0.0	0.12	0.13	0.13	0.13	0.13	0.13	0.13	0.13	0.13	0.25	0.25	0.25	0.25	0.25	0.25	0.25	0.25	0.25	0.63	0.63	0.63	0.63	0.63	0.63	0.63	0.63	0.63	0.38	0.38	0.38	0.38
	0.0	0.12	0.25	0.37	0.5	0.63	0.75	0.88	1.0	0.0	0.13	0.25	0.37	0.5	0.63	0.75	0.88	1.0	0.0	0.13	0.25	0.37	0.5	0.63	0.75	0.88	1.0	1.0	0.87	0.75	0.63	0.5	0.38	0.25	0.13	0.0	0.38	0.38	0.38	0.38
	0.38	0.38	0.38	0.38	0.37	0.37	0.37	0.37	0.37	0.38	0.38	0.38	0.38	0.37	0.37	0.37	0.37	0.37	0.38	0.38	0.38	0.38	0.37	0.37	0.37	0.37	0.37	1.0	0.88	0.75	0.63	0.5	0.38	0.25	0.13	0.0	0.38	0.38	0.38	0.38
05	0.0	0.0	0.0	0.0	0.0	0.0	0.0	0.0	0.0	0.12	0.13	0.13	0.13	0.13	0.13	0.13	0.13	0.13	0.25	0.25	0.25	0.25	0.25	0.25	0.25	0.25	0.25	0.5	0.5	0.5	0.5	0.5	0.5	0.5	0.5	0.5	0.5	0.5	0.5	0.5
	0.0	0.12	0.25	0.37	0.5	0.63	0.75	0.88	1.0	0.0	0.13	0.25	0.37	0.5	0.63	0.75	0.88	1.0	0.0	0.13	0.25	0.37	0.5	0.63	0.75	0.88	1.0	1.0	0.87	0.75	0.62	0.5	0.38	0.25	0.13	0.0	0.5	0.5	0.5	0.5
	0.5	0.5	0.5	0.5	0.5	0.5	0.5	0.5	0.5	0.5	0.5	0.5	0.5	0.5	0.5	0.5	0.5	0.5	0.5	0.5	0.5	0.5	0.5	0.5	0.5	0.5	0.5	1.0	0.88	0.75	0.63	0.5	0.38	0.25	0.13	0.0	0.5	0.5	0.5	0.5
06	0.0	0.0	0.0	0.0	0.0	0.0	0.0	0.0	0.0	0.12	0.13	0.13	0.13	0.13	0.13	0.13	0.13	0.13	0.25	0.25	0.25	0.25	0.25	0.25	0.25	0.25	0.25	0.38	0.38	0.38	0.38	0.38	0.38	0.38	0.38	0.38	0.63	0.63	0.63	0.63
	0.0	0.12	0.25	0.37	0.5	0.62	0.75	0.88	1.0	0.0	0.13	0.25	0.37	0.5	0.62	0.75	0.88	1.0	0.0	0.13	0.25	0.37	0.5	0.62	0.75	0.88	1.0	1.0	0.87	0.75	0.62	0.5	0.38	0.25	0.13	0.0	0.63	0.63	0.63	0.63
	0.63	0.63	0.63	0.63	0.63	0.63	0.62	0.62	0.62	0.63	0.63	0.63	0.63	0.63	0.63	0.62	0.62	0.62	0.63	0.63	0.63	0.63	0.63	0.63	0.62	0.62	0.62	1.0	0.88	0.75	0.63	0.5	0.38	0.25	0.13	0.0	0.63	0.63	0.63	0.63
07	0.0	0.0	0.0	0.0	0.0	0.0	0.0	0.0	0.0	0.12	0.13	0.13	0.13	0.13	0.13	0.13	0.13	0.13	0.25	0.25	0.25	0.25	0.25	0.25	0.25	0.25	0.25	0.25	0.25	0.25	0.25	0.25	0.25	0.25	0.25	0.25	0.75	0.75	0.75	0.75
	0.0	0.12	0.25	0.37	0.5	0.62	0.75	0.88	1.0	0.0	0.13	0.25	0.37	0.5	0.62	0.75	0.88	1.0	0.0	0.13	0.25	0.37	0.5	0.62	0.75	0.88	1.0	1.0	0.87	0.75	0.62	0.5	0.37	0.25	0.13	0.0	0.75	0.75	0.75	0.75
	0.75	0.75	0.75	0.75	0.75	0.75	0.75	0.75	0.75	0.75	0.75	0.75	0.75	0.75	0.75	0.75	0.75	0.75	0.75	0.75	0.75	0.75	0.75	0.75	0.75	0.75	0.75	1.0	0.88	0.75	0.63	0.5	0.38	0.25	0.13	0.0	0.75	0.75	0.75	0.75
08	0.0	0.0	0.0	0.0	0.0	0.0	0.0	0.0	0.0	0.12	0.13	0.13	0.13	0.13	0.13	0.13	0.13	0.13	0.25	0.25	0.25	0.25	0.25	0.25	0.25	0.25	0.25	0.13	0.13	0.13	0.13	0.13	0.13	0.13	0.13	0.13	0.88	0.88	0.88	0.88
	0.0	0.12	0.25	0.37	0.5	0.62	0.75	0.87	1.0	0.0	0.13	0.25	0.37	0.5	0.62	0.75	0.87	1.0	0.0	0.13	0.25	0.37	0.5	0.62	0.75	0.87	1.0	1.0	0.87	0.75	0.62	0.5	0.37	0.25	0.13	0.0	0.88	0.88	0.88	0.88
	0.88	0.88	0.88	0.88	0.88	0.88	0.88	0.88	0.87	0.88	0.88	0.88	0.88	0.88	0.88	0.88	0.88	0.87	0.88	0.88	0.88	0.88	0.88	0.88	0.88	0.88	0.87	1.0	0.88	0.75	0.63	0.5	0.38	0.25	0.13	0.0	0.88	0.88	0.88	0.88
09	0.0	0.0	0.0	0.0	0.0	0.0	0.0	0.0	0.0	0.12	0.13	0.13	0.13	0.13	0.13	0.13	0.13	0.13	0.25	0.25	0.25	0.25	0.25	0.25	0.25	0.25	0.25	0.0	0.0	0.0	0.0	0.0	0.0	0.0	0.0	0.0	1.0	1.0	1.0	1.0
	0.0	0.12	0.25	0.37	0.5	0.62	0.75	0.87	1.0	0.0	0.13	0.25	0.37	0.5	0.62	0.75	0.87	1.0	0.0	0.13	0.25	0.37	0.5	0.62	0.75	0.87	1.0	1.0	0.87	0.75	0.62	0.5	0.37	0.25	0.12	0.0	1.0	1.0	1.0	1.0
	1.0	1.0	1.0	1.0	1.0	1.0	1.0	1.0	1.0	1.0	1.0	1.0	1.0	1.0	1.0	1.0	1.0	1.0	1.0	1.0	1.0	1.0	1.0	1.0	1.0	1.0	1.0	1.0	0.88	0.75	0.63	0.5	0.38	0.25	0.13	0.0	1.0	1.0	1.0	1.0
10	0.38	0.38	0.38	0.37	0.37	0.37	0.37	0.37	0.37	0.5	0.5	0.5	0.5	0.5	0.5	0.5	0.5	0.5	0.63	0.63	0.63	0.63	0.63	0.62	0.62	0.62	0.62	1.0	1.0	1.0	1.0	1.0	1.0	1.0	1.0	1.0	0.0	0.0	0.0	0.0
	0.0	0.12	0.25	0.38	0.5	0.63	0.75	0.88	1.0	0.0	0.12	0.25	0.37	0.5	0.63	0.75	0.88	1.0	0.0	0.12	0.25	0.37	0.5	0.63	0.75	0.88	1.0	1.0	1.0	1.0	1.0	1.0	1.0	1.0	1.0	1.0	0.0	0.0	0.0	0.0
	0.0	0.0	0.0	0.0	0.0	0.0	0.0	0.0	0.0	0.0	0.0	0.0	0.0	0.0	0.0	0.0	0.0	0.0	0.0	0.0	0.0	0.0	0.0	0.0	0.0	0.0	0.0	1.0	0.88	0.75	0.63	0.5	0.38	0.25	0.13	0.0	0.0	0.0	0.0	0.0
11	0.38	0.38	0.38	0.37	0.37	0.37	0.37	0.37	0.37	0.5	0.5	0.5	0.5	0.5	0.5	0.5	0.5	0.5	0.63	0.63	0.63	0.63	0.63	0.62	0.62	0.62	0.62	0.88	0.88	0.87	0.87	0.87	0.87	0.87	0.87	0.87	0.07	0.07	0.07	0.07
	0.0	0.13	0.25	0.38	0.5	0.63	0.75	0.88	1.0	0.0	0.13	0.25	0.37	0.5	0.63	0.75	0.88	1.0	0.0	0.13	0.25	0.37	0.5	0.63	0.75	0.88	1.0	0.88	0.88	0.88	0.88	0.88	0.88	0.88	0.88	0.88	0.07	0.07	0.07	0.07
	0.12	0.13	0.13	0.13	0.13	0.13	0.13	0.13	0.13	0.12	0.13	0.13	0.13	0.13	0.13	0.13	0.13	0.13	0.12	0.13	0.13	0.13	0.13	0.13	0.13	0.13	0.13	1.0	0.88	0.75	0.63	0.5	0.38	0.25	0.13	0.0	0.07	0.07	0.07	0.07
12	0.38	0.38	0.38	0.37	0.37	0.37	0.37	0.37	0.37	0.5	0.5	0.5	0.5	0.5	0.5	0.5	0.5	0.5	0.63	0.63	0.63	0.63	0.63	0.62	0.62	0.62	0.62	0.75	0.75	0.75	0.75	0.75	0.75	0.75	0.75	0.75	0.13	0.13	0.13	0.13
	0.0	0.13	0.25	0.38	0.5	0.63	0.75	0.88	1.0	0.0	0.13	0.25	0.37	0.5	0.63	0.75	0.88	1.0	0.0	0.13	0.25	0.37	0.5	0.63	0.75	0.88	1.0	0.75	0.75	0.75	0.75	0.75	0.75	0.75	0.75	0.75	0.13	0.13	0.13	0.13
	0.25	0.25	0.25	0.25	0.25	0.25	0.25	0.25	0.25	0.25	0.25	0.25	0.25	0.25	0.25	0.25	0.25	0.25	0.25	0.25	0.25	0.25	0.25	0.25	0.25	0.25	0.25	1.0	0.88	0.75	0.63	0.5	0.38	0.25	0.13	0.0	0.13	0.13	0.13	0.13
13	0.37	0.37	0.37	0.38	0.38	0.38	0.38	0.38	0.38	0.5	0.5	0.5	0.5	0.5	0.5	0.5	0.5	0.5	0.63	0.63	0.63	0.63	0.63	0.62	0.62	0.62	0.62	0.63	0.63	0.63	0.63	0.62	0.62	0.62	0.62	0.62	0.2	0.2	0.2	0.2
	0.0	0.13	0.25	0.38	0.5	0.63	0.75	0.88	1.0	0.0	0.13	0.25	0.38	0.5	0.63	0.75	0.88	1.0	0.0	0.13	0.25	0.38	0.5	0.63	0.75	0.88	1.0	0.63	0.63	0.63	0.63	0.63	0.63	0.63	0.63	0.63	0.2	0.2	0.2	0.2
	0.38	0.38	0.38	0.38	0.38	0.38	0.38	0.38	0.38	0.37	0.37	0.37	0.38	0.38	0.38	0.38	0.38	0.38	0.37	0.37	0.37	0.38	0.38	0.38	0.38	0.38	0.38	1.0	0.88	0.75	0.63	0.5	0.38	0.25	0.13	0.0	0.2	0.2	0.2	0.2
14	0.37	0.37	0.37	0.38	0.38	0.38	0.38	0.38	0.38	0.5	0.5	0.5	0.5	0.5	0.5	0.5	0.5	0.5	0.63	0.63	0.63	0.63	0.63	0.62	0.62	0.62	0.62	0.5	0.5	0.5	0.5	0.5	0.5	0.5	0.5	0.5	0.27	0.27	0.27	0.27
	0.0	0.13	0.25	0.38	0.5	0.63	0.75	0.88	1.0	0.0	0.13	0.25	0.38	0.5	0.63	0.75	0.88	1.0	0.0	0.13	0.25	0.38	0.5	0.63	0.75	0.88	1.0	0.5	0.5	0.5	0.5	0.5	0.5	0.5	0.5	0.5	0.27	0.27	0.27	0.27
	0.5	0.5	0.5	0.5	0.5	0.5	0.5	0.5	0.5	0.5	0.5	0.5	0.5	0.5	0.5	0.5	0.5	0.5	0.5	0.5	0.5	0.5	0.5	0.5	0.5	0.5	0.5	1.0	0.88	0.75	0.63	0.5	0.38	0.25	0.13	0.0	0.27	0.27	0.27	0.27
15	0.37	0.37	0.37	0.38	0.38	0.38	0.38	0.38	0.38	0.5	0.5	0.5	0.5	0.5	0.5	0.5	0.5	0.5	0.62	0.62	0.62	0.62	0.62	0.63	0.63	0.63	0.63	0.38	0.38	0.38	0.38	0.38	0.38	0.37	0.37	0.37	0.33	0.33	0.33	0.33
	0.0	0.13	0.25	0.38	0.5	0.62	0.75	0.88	1.0	0.0	0.13	0.25	0.38	0.5	0.62	0.75	0.88	1.0	0.0	0.13	0.25	0.38	0.5	0.63	0.75	0.88	1.0	0.38	0.38	0.38	0.38	0.38	0.38	0.38	0.38	0.38	0.33	0.33	0.33	0.33
	0.63	0.63	0.63	0.63	0.63	0.63	0.62	0.62	0.62	0.63	0.63	0.63	0.63	0.63	0.63	0.62	0.62	0.62	0.63	0.63	0.63	0.63	0.63	0.63	0.63	0.63	0.63	1.0	0.88	0.75	0.63	0.5	0.38	0.25	0.13	0.0	0.33	0.33	0.33	0.33
16	0.37	0.37	0.37	0.38	0.38	0.38	0.38	0.38	0.38	0.5	0.5	0.5	0.5	0.5	0.5	0.5	0.5	0.5	0.62	0.62	0.62	0.62	0.62	0.63	0.63	0.63	0.63	0.25	0.25	0.25	0.25	0.25	0.25	0.25	0.25	0.25	0.4	0.4	0.4	0.4
	0.0	0.13	0.25	0.38	0.5	0.62	0.75	0.88	1.0	0.0	0.13	0.25	0.38	0.5	0.62	0.75	0.88	1.0	0.0	0.13	0.25	0.38	0.5	0.63	0.75	0.88	1.0	0.25	0.25	0.25	0.25	0.25	0.25	0.25	0.25	0.25	0.4	0.4	0.4	0.4
	0.75	0.75	0.75	0.75	0.75	0.75	0.75	0.75	0.75	0.75	0.75	0.75	0.75	0.75	0.75	0.75	0.75	0.75	0.75	0.75	0.75	0.75	0.75	0.75	0.75	0.75	0.75	1.0	0.88	0.75	0.63	0.5	0.38	0.25	0.13	0.0	0.4	0.4	0.4	0.4
17	0.37	0.37	0.37	0.38	0.38	0.38	0.38	0.38	0.38	0.5	0.5	0.5	0.5	0.5	0.5	0.5	0.5	0.5	0.62	0.62	0.62	0.62	0.62	0.63	0.63	0.63	0.63	0.13	0.13	0.13	0.13	0.13	0.13	0.13	0.13	0.12	0.47	0.47	0.47	0.47
	0.0	0.13	0.25	0.38	0.5	0.62	0.75	0.87	1.0	0.0	0.13	0.25	0.38	0.5	0.62	0.75	0.87	1.0	0.0	0.13	0.25	0.38	0.5	0.63	0.75	0.87	1.0	0.13	0.13	0.13	0.13	0.13	0.13	0.13	0.13	0.13	0.47	0.47	0.47	0.47
	0.88	0.88	0.88	0.88	0.88	0.88	0.88	0.88	0.87	0.88	0.88	0.88	0.88	0.88	0.88	0.88	0.88	0.87	0.88	0.88	0.88	0.88	0.88	0.88	0.88	0.88	0.87	1.0	0.88	0.75	0.63	0.5	0.38	0.25	0.13	0.0	0.47	0.47	0.47	0.47
18	0.37	0.37	0.37	0.38	0.38	0.38	0.38	0.38	0.38	0.5	0.5	0.5	0.5	0.5	0.5	0.5	0.5	0.5	0.62	0.62	0.62	0.62	0.62	0.63	0.63	0.63	0.63	0.0	0.0	0.0	0.0	0.0	0.0	0.0	0.0	0.0	0.53	0.53	0.53	0.53
	0.0	0.13	0.25	0.38	0.5	0.62	0.75	0.87	1.0	0.0	0.13	0.25	0.38	0.5	0.62	0.75	0.87	1.0	0.0	0.13	0.25	0.38	0.5	0.63	0.75	0.87	1.0	0.0	0.0	0.0	0.0	0.0	0.0	0.0	0.0	0.0	0.53	0.53	0.53	0.53
	1.0	1.0	1.0	1.0	1.0	1.0	1.0	1.0	1.0	1.0	1.0	1.0	1.0	1.0	1.0	1.0	1.0	1.0	1.0	1.0	1.0	1.0	1.0	1.0	1.0	1.0	1.0	1.0	0.88	0.75	0.63	0.5	0.38	0.25	0.13	0.0	0.53	0.53	0.53	0.53
19	0.75	0.75	0.75	0.75	0.75	0.75	0.75	0.75	0.75	0.88	0.88	0.88	0.88	0.88	0.88	0.88	0.87	0.87	1.0	1.0	1.0	1.0	1.0	1.0	1.0	1.0	1.0	1.0	0.88	0.75	0.63	0.5	0.38	0.25	0.13	0.0	0.6	0.6	0.6	0.6
	0.0	0.12	0.25	0.37	0.5	0.62	0.75	0.88	1.0	0.0	0.12	0.25	0.37	0.5	0.62	0.75	0.88	1.0	0.0	0.12	0.25	0.37	0.5	0.62	0.75	0.87	1.0	1.0	1.0	1.0	1.0	1.0	1.0	1.0	1.0	1.0	0.6	0.6	0.6	0.6
	0.0	0.0	0.0	0.0	0.0	0.0	0.0	0.0	0.0	0.0	0.0	0.0	0.0	0.0	0.0	0.0	0.0	0.0	0.0	0.0	0.0	0.0	0.0	0.0	0.0	0.0	0.0	1.0	0.88	0.75	0.63	0.5	0.38	0.25	0.13	0.0	0.6	0.6	0.6	0.6
20	0.75	0.75	0.75	0.75	0.75	0.75	0.75	0.75	0.75	0.88	0.88	0.88	0.88	0.88	0.88	0.88	0.87	0.87	1.0	1.0	1.0	1.0	1.0	1.0	1.0	1.0	1.0	1.0	0.88	0.75	0.63	0.5	0.38	0.25	0.13	0.0	0.67	0.67	0.67	0.67
	0.0	0.13	0.25	0.37	0.5	0.62	0.75	0.88	1.0	0.0	0.13	0.25	0.37	0.5	0.62	0.75	0.88	1.0	0.0	0.13	0.25	0.37	0.5	0.62	0.75	0.87	1.0	0.88	0.88	0.88	0.88	0.88	0.88	0.88	0.88	0.88	0.67	0.67	0.67	0.67
	0.12	0.13	0.13	0.13	0.13	0.13	0.13	0.13	0.13	0.12	0.13	0.13	0.13	0.13	0.13	0.13	0.13	0.13	0.12	0.13	0.13	0.13	0.13	0.13	0.13	0.13	0.13	1.0	0.88	0.75	0.63	0.5	0.38	0.25	0.13	0.0	0.67	0.67	0.67	0.67
21	0.75	0.75	0.75	0.75	0.75	0.75	0.75	0.75	0.75	0.88	0.88	0.88	0.88	0.88	0.88	0.88	0.87	0.87	1.0	1.0	1.0	1.0	1.0	1.0	1.0	1.0	1.0	1.0	0.87	0.75	0.63	0.5	0.38	0.25	0.13	0.0	0.73	0.73	0.73	0.73
	0.0	0.13	0.25	0.37	0.5	0.62	0.75	0.88	1.0	0.0	0.13	0.25	0.37	0.5	0.62	0.75	0.88	1.0	0.0	0.13	0.25	0.37	0.5	0.62	0.75	0.87	1.0	0.75	0.75	0.75	0.75	0.75	0.75	0.75	0.75	0.75	0.73	0.73	0.73	0.73
	0.25	0.25	0.25	0.25	0.25	0.25	0.25	0.25	0.25	0.25	0.25	0.25	0.25	0.25	0.25	0.25	0.25	0.25	0.25	0.25	0.25	0.25	0.25	0.25	0.25	0.25	0.25	1.0	0.88	0.75	0.63	0.5	0.38	0.25	0.13	0.0	0.73	0.73	0.73	0.73
22	0.75	0.75	0.75	0.75	0.75	0.75	0.75	0.75	0.75	0.88	0.88	0.88	0.88	0.88	0.88	0.88	0.87	0.87	1.0	1.0	1.0	1.0	1.0	1.0	1.0	1.0	1.0	1.0	0.87	0.75	0.63	0.5	0.38	0.25	0.13	0.0	0.8	0.8	0.8	0.8
	0.0	0.13	0.25	0.38	0.5	0.62	0.75	0.88	1.0	0.0	0.13	0.25	0.38	0.5	0.62	0.75	0.88	1.0	0.0	0.13	0.25	0.38	0.5	0.62	0.75	0.87	1.0	0.63	0.63	0.63	0.63	0.63	0.63	0.63	0.63	0.63	0.8	0.8	0.8	0.8
	0.37	0.37	0.37	0.38	0.38	0.38	0.38	0.38	0.38	0.37	0.37	0.37	0.38	0.38	0.38	0.38	0.38	0.38	0.37	0.37	0.37	0.38	0.38	0.38	0.38	0.38	0.38	1.0	0.88	0.75	0.63	0.5	0.38	0.25	0.13	0.0	0.8	0.8	0.8	0.8
23	0.75	0.75	0.75	0.75	0.75	0.75	0.75	0.75	0.75	0.88	0.88	0.88	0.88	0.88	0.88	0.88	0.87	0.87	1.0	1.0	1.0	1.0	1.0	1.0	1.0	1.0	1.0	1.0	0.87	0.75	0.62	0.5	0.38	0.25	0.13	0.0	0.87	0.87	0.87	0.87
	0.0	0.13	0.25	0.38	0.5	0.62	0.75	0.88	1.0	0.0	0.13	0.25	0.38	0.5	0.62	0.75	0.88	1.0	0.0	0.13	0.25	0.38	0.5	0.62	0.75	0.87	1.0	0.5	0.5	0.5	0.5	0.5	0.5	0.5	0.5	0.5	0.87	0.87	0.87	0.87
	0.5	0.5	0.5	0.5	0.5	0.5	0.5	0.5	0.5	0.5	0.5	0.5	0.5	0.5	0.5	0.5	0.5	0.5	0.5	0.5	0.5	0.5	0.5	0.5	0.5	0.5	0.5	1.0	0.88	0.75	0.63	0.5	0.38	0.25	0.13	0.0	0.87	0.87	0.87	0.87
24	0.75	0.75	0.75	0.75	0.75	0.75	0.75	0.75	0.75	0.88	0.88	0.88	0.88	0.88	0.88	0.88	0.87	0.87	1.0	1.0	1.0	1.0	1.0	1.0	1.0	1.0	1.0	1.0	0.87	0.75	0.62	0.5	0.38	0.25	0.13	0.0	0.93	0.93	0.93	0.93
	0.0	0.13	0.25	0.38	0.5	0.63	0.75	0.88	1.0	0.0	0.13	0.25	0.38	0.5	0.63	0.75	0.88	1.0	0.0	0.13	0.25	0.38	0.5	0.63	0.75	0.87	1.0	0.38	0.38	0.38	0.38	0.38	0.38	0.38	0.38	0.38	0.93	0.93	0.93	0.93
	0.62	0.62	0.62	0.62	0.62	0.63	0.63	0.63	0.63	0.62	0.62	0.62	0.62	0.62	0.63	0.63	0.63	0.63	0.62	0.62	0.62	0.62	0.62	0.63	0.63	0.63	0.63	1.0	0.88	0.75	0.63	0.5	0.38	0.25	0.13	0.0	0.93	0.93	0.93	0.93
25	0.75	0.75	0.75	0.75	0.75	0.75	0.75	0.75	0.75	0.88	0.88	0.88	0.88	0.88	0.88	0.88	0.87	0.87	1.0	1.0	1.0	1.0	1.0	1.0	1.0	1.0	1.0	1.0	0.87	0.75	0.62	0.5	0.37	0.25	0.13	0.0	1.0	1.0	1.0	1.0
	0.0	0.13	0.25	0.38	0.5	0.63	0.75	0.88	1.0	0.0	0.13	0.25	0.38	0.5	0.63	0.75	0.88	1.0	0.0	0.13	0.25	0.38	0.5	0.63	0.75	0.87	1.0	0.25	0.25	0.25	0.25	0.25	0.25	0.25	0.25	0.25	1.0	1.0	1.0	1.0
	0.75	0.75	0.75	0.75	0.75	0.75	0.75	0.75	0.75	0.75	0.75	0.75	0.75	0.75	0.75	0.75	0.75	0.75	0.75	0.75	0.75	0.75	0.75	0.75	0.75	0.75	0.75	1.0	0.88	0.75	0.63	0.5	0.38	0.25	0.13	0.0	1.0	1.0	1.0	1.0
26	0.75	0.75	0.75	0.75	0.75	0.75	0.75	0.75	0.75	0.87	0.87	0.87	0.87	0.87	0.87	0.87	0.88	0.88	1.0	1.0	1.0	1.0	1.0	1.0	1.0	1.0	1.0	1.0	0.87	0.75	0.62	0.5	0.37	0.25	0.13	0.0	0.0	1.0	1.0	0.0
	0.0	0.13	0.25	0.38	0.5	0.63	0.75	0.87	1.0	0.0	0.13	0.25	0.38	0.5	0.63	0.75	0.88	1.0	0.0	0.13	0.25	0.38	0.5	0.63	0.75	0.88	1.0	0.13	0.13	0.13	0.13	0.13	0.13	0.13	0.13	0.13	0.0	0.0	1.0	1.0
	0.88	0.88	0.88	0.88	0.88	0.88	0.88	0.88	0.87	0.88	0.88	0.88	0.88	0.88	0.88	0.88	0.88	0.88	0.87	0.87	0.87	0.87	0.87	0.87	0.87	0.88	0.88	1.0	0.88	0.75	0.63	0.5	0.38	0.25	0.13	0.0	0.0	0.0	0.0	0.0
27	0.75	0.75	0.75	0.75	0.75	0.75	0.75	0.75	0.75	0.87	0.87	0.87	0.87	0.87	0.87	0.87	0.88	0.88	1.0	1.0	1.0	1.0	1.0	1.0	1.0	1.0	1.0	1.0	0.87	0.75	0.62	0.5	0.37	0.25	0.12	0.0	1.0	0.0	0.0	1.0
	0.0	0.13	0.25	0.38	0.5	0.63	0.75	0.87	1.0	0.0	0.13	0.25	0.38	0.5	0.63	0.75	0.88	1.0	0.0	0.13	0.25	0.38	0.5	0.63	0.75	0.88	1.0	0.0	0.0	0.0	0.0	0.0	0.0	0.0	0.0	0.0	1.0	1.0	0.0	0.0
	1.0	1.0	1.0	1.0	1.0	1.0	1.0	1.0	1.0	1.0	1.0	1.0	1.0	1.0	1.0	1.0	1.0	1.0	1.0	1.0	1.0	1.0	1.0	1.0	1.0	1.0	1.0	1.0	0.88	0.75	0.63	0.5	0.38	0.25	0.13	0.0	1.0	1.0	1.0	1.0

	A	B	C	D	E	F	G	H	I
01	0.0 0.0 0.0 1.0	0.13 0.0 0.13 0.88	0.25 0.0 0.25 0.75	0.38 0.0 0.38 0.63	0.5 0.0 0.5 0.5	0.63 0.0 0.63 0.38	0.75 0.0 0.75 0.25	0.88 0.0 0.88 0.13	1.0 0.0 1.0 0.0
02	0.13 0.13 0.0 0.88	0.13 0.0 0.0 0.88	0.25 0.0 0.13 0.75	0.38 0.0 0.25 0.63	0.5 0.0 0.38 0.5	0.63 0.0 0.5 0.38	0.75 0.0 0.63 0.25	0.88 0.0 0.75 0.13	1.0 0.0 0.88 0.0
03	0.25 0.25 0.0 0.75	0.25 0.13 0.0 0.75	0.25 0.0 0.0 0.75	0.38 0.0 0.13 0.63	0.5 0.0 0.25 0.5	0.63 0.0 0.38 0.38	0.75 0.0 0.5 0.25	0.88 0.0 0.63 0.13	1.0 0.0 0.75 0.0
04	0.38 0.38 0.0 0.63	0.38 0.25 0.0 0.63	0.38 0.13 0.0 0.63	0.38 0.0 0.0 0.63	0.5 0.0 0.13 0.5	0.63 0.0 0.25 0.38	0.75 0.0 0.38 0.25	0.88 0.0 0.5 0.13	1.0 0.0 0.63 0.0
05	0.5 0.5 0.0 0.5	0.5 0.38 0.0 0.5	0.5 0.25 0.0 0.5	0.5 0.13 0.0 0.5	0.5 0.0 0.0 0.5	0.63 0.0 0.13 0.38	0.75 0.0 0.25 0.25	0.88 0.0 0.38 0.13	1.0 0.0 0.5 0.0
06	0.63 0.63 0.0 0.38	0.63 0.5 0.0 0.38	0.63 0.38 0.0 0.38	0.63 0.25 0.0 0.38	0.63 0.13 0.0 0.38	0.63 0.0 0.0 0.38	0.75 0.0 0.13 0.25	0.88 0.0 0.25 0.13	1.0 0.0 0.38 0.0
07	0.75 0.75 0.0 0.25	0.75 0.63 0.0 0.25	0.75 0.5 0.0 0.25	0.75 0.38 0.0 0.25	0.75 0.25 0.0 0.25	0.75 0.13 0.0 0.25	0.75 0.0 0.0 0.25	0.88 0.0 0.13 0.13	1.0 0.0 0.25 0.0
08	0.88 0.88 0.0 0.13	0.88 0.75 0.0 0.13	0.88 0.63 0.0 0.13	0.88 0.5 0.0 0.13	0.88 0.38 0.0 0.13	0.88 0.25 0.0 0.13	0.88 0.13 0.0 0.13	0.88 0.0 0.0 0.13	1.0 0.0 0.13 0.0
09	1.0 1.0 0.0 0.0	1.0 0.88 0.0 0.0	1.0 0.75 0.0 0.0	1.0 0.63 0.0 0.0	1.0 0.5 0.0 0.0	1.0 0.38 0.0 0.0	1.0 0.25 0.0 0.0	1.0 0.13 0.0 0.0	1.0 0.0 0.0 0.0
10	0.0 0.38 0.38 0.63	0.0 0.25 0.38 0.63	0.0 0.13 0.38 0.63	0.0 0.0 0.38 0.63	0.13 0.0 0.5 0.5	0.25 0.0 0.63 0.38	0.38 0.0 0.75 0.25	0.5 0.0 0.88 0.13	0.63 0.0 1.0 0.0
11	0.0 0.38 0.25 0.63	0.0 0.25 0.25 0.63	0.0 0.13 0.25 0.63	0.0 0.0 0.25 0.63	0.13 0.0 0.38 0.5	0.25 0.0 0.5 0.38	0.38 0.0 0.63 0.25	0.5 0.0 0.75 0.13	0.63 0.0 0.88 0.0
12	0.0 0.38 0.13 0.63	0.0 0.25 0.13 0.63	0.0 0.13 0.13 0.63	0.0 0.0 0.13 0.63	0.13 0.0 0.25 0.5	0.25 0.0 0.38 0.38	0.38 0.0 0.5 0.25	0.5 0.0 0.63 0.13	0.63 0.0 0.75 0.0
13	0.0 0.38 0.0 0.63	0.0 0.25 0.0 0.63	0.0 0.13 0.0 0.63	0.0 0.0 0.0 0.63	0.13 0.0 0.13 0.5	0.25 0.0 0.25 0.38	0.38 0.0 0.38 0.25	0.5 0.0 0.5 0.13	0.63 0.0 0.63 0.0
14	0.13 0.5 0.0 0.5	0.13 0.38 0.0 0.5	0.13 0.25 0.0 0.5	0.13 0.13 0.0 0.5	0.13 0.0 0.0 0.5	0.25 0.0 0.13 0.38	0.38 0.0 0.25 0.25	0.5 0.0 0.38 0.13	0.63 0.0 0.5 0.0
15	0.25 0.63 0.0 0.38	0.25 0.5 0.0 0.38	0.25 0.38 0.0 0.38	0.25 0.25 0.0 0.38	0.25 0.13 0.0 0.38	0.25 0.0 0.0 0.38	0.38 0.0 0.13 0.25	0.5 0.0 0.25 0.13	0.63 0.0 0.38 0.0
16	0.38 0.75 0.0 0.25	0.38 0.63 0.0 0.25	0.38 0.5 0.0 0.25	0.38 0.38 0.0 0.25	0.38 0.25 0.0 0.25	0.38 0.13 0.0 0.25	0.38 0.0 0.0 0.25	0.5 0.0 0.13 0.13	0.63 0.0 0.25 0.0
17	0.5 0.88 0.0 0.13	0.5 0.75 0.0 0.13	0.5 0.63 0.0 0.13	0.5 0.5 0.0 0.13	0.5 0.38 0.0 0.13	0.5 0.25 0.0 0.13	0.5 0.13 0.0 0.13	0.5 0.0 0.0 0.13	0.63 0.0 0.13 0.0
18	0.63 1.0 0.0 0.0	0.63 0.88 0.0 0.0	0.63 0.75 0.0 0.0	0.63 0.63 0.0 0.0	0.63 0.5 0.0 0.0	0.63 0.38 0.0 0.0	0.63 0.25 0.0 0.0	0.63 0.13 0.0 0.0	0.63 0.0 0.0 0.0
19	0.0 0.75 0.75 0.25	0.0 0.63 0.75 0.25	0.0 0.5 0.75 0.25	0.0 0.38 0.75 0.25	0.0 0.25 0.75 0.25	0.0 0.13 0.75 0.25	0.0 0.0 0.75 0.25	0.13 0.0 0.88 0.13	0.25 0.0 1.0 0.0
20	0.0 0.75 0.63 0.25	0.0 0.63 0.63 0.25	0.0 0.5 0.63 0.25	0.0 0.38 0.63 0.25	0.0 0.25 0.63 0.25	0.0 0.13 0.63 0.25	0.0 0.0 0.63 0.25	0.13 0.0 0.75 0.13	0.25 0.0 0.88 0.0
21	0.0 0.75 0.5 0.25	0.0 0.63 0.5 0.25	0.0 0.5 0.5 0.25	0.0 0.38 0.5 0.25	0.0 0.25 0.5 0.25	0.0 0.13 0.5 0.25	0.0 0.0 0.5 0.25	0.13 0.0 0.63 0.13	0.25 0.0 0.75 0.0
22	0.0 0.75 0.38 0.25	0.0 0.63 0.38 0.25	0.0 0.5 0.38 0.25	0.0 0.38 0.38 0.25	0.0 0.25 0.38 0.25	0.0 0.13 0.38 0.25	0.0 0.0 0.38 0.25	0.13 0.0 0.5 0.13	0.25 0.0 0.63 0.0
23	0.0 0.75 0.25 0.25	0.0 0.63 0.25 0.25	0.0 0.5 0.25 0.25	0.0 0.38 0.25 0.25	0.0 0.25 0.25 0.25	0.0 0.13 0.25 0.25	0.0 0.0 0.25 0.25	0.13 0.0 0.38 0.13	0.25 0.0 0.5 0.0
24	0.0 0.75 0.13 0.25	0.0 0.63 0.13 0.25	0.0 0.5 0.13 0.25	0.0 0.38 0.13 0.25	0.0 0.25 0.13 0.25	0.0 0.13 0.13 0.25	0.0 0.0 0.13 0.25	0.13 0.0 0.25 0.13	0.25 0.0 0.38 0.0
25	0.0 0.75 0.0 0.25	0.0 0.63 0.0 0.25	0.0 0.5 0.0 0.25	0.0 0.38 0.0 0.25	0.0 0.25 0.0 0.25	0.0 0.13 0.0 0.25	0.0 0.0 0.0 0.25	0.13 0.0 0.13 0.13	0.25 0.0 0.25 0.0
26	0.13 0.88 0.0 0.13	0.13 0.75 0.0 0.13	0.13 0.63 0.0 0.13	0.13 0.5 0.0 0.13	0.13 0.38 0.0 0.13	0.13 0.25 0.0 0.13	0.13 0.13 0.0 0.13	0.13 0.0 0.0 0.13	0.25 0.0 0.13 0.0
27	0.25 1.0 0.0 0.0	0.25 0.88 0.0 0.0	0.25 0.75 0.0 0.0	0.25 0.63 0.0 0.0	0.25 0.5 0.0 0.0	0.25 0.38 0.0 0.0	0.25 0.25 0.0 0.0	0.25 0.13 0.0 0.0	0.25 0.0 0.0 0.0

	J	K	L	M	N	O	P	Q	R
01	0.0 0.13 0.13 0.88	0.0 0.0 0.13 0.88	0.13 0.0 0.25 0.75	0.25 0.0 0.38 0.63	0.38 0.0 0.5 0.5	0.5 0.0 0.63 0.38	0.63 0.0 0.75 0.25	0.75 0.0 0.88 0.13	0.88 0.0 1.0 0.0
02	0.0 0.13 0.0 0.88	0.0 0.0 0.0 0.88	0.13 0.0 0.13 0.75	0.25 0.0 0.25 0.63	0.38 0.0 0.38 0.5	0.5 0.0 0.5 0.38	0.63 0.0 0.63 0.25	0.75 0.0 0.75 0.13	0.88 0.0 0.88 0.0
03	0.13 0.25 0.0 0.75	0.13 0.13 0.0 0.75	0.13 0.0 0.0 0.75	0.25 0.0 0.13 0.63	0.38 0.0 0.25 0.5	0.5 0.0 0.38 0.38	0.63 0.0 0.5 0.25	0.75 0.0 0.63 0.13	0.88 0.0 0.75 0.0
04	0.25 0.38 0.0 0.63	0.25 0.25 0.0 0.63	0.25 0.13 0.0 0.63	0.25 0.0 0.0 0.63	0.38 0.0 0.13 0.5	0.5 0.0 0.25 0.38	0.63 0.0 0.38 0.25	0.75 0.0 0.5 0.13	0.88 0.0 0.63 0.0
05	0.38 0.5 0.0 0.5	0.38 0.38 0.0 0.5	0.38 0.25 0.0 0.5	0.38 0.13 0.0 0.5	0.38 0.0 0.0 0.5	0.5 0.0 0.13 0.38	0.63 0.0 0.25 0.25	0.75 0.0 0.38 0.13	0.88 0.0 0.5 0.0
06	0.5 0.63 0.0 0.38	0.5 0.5 0.0 0.38	0.5 0.38 0.0 0.38	0.5 0.25 0.0 0.38	0.5 0.13 0.0 0.38	0.5 0.0 0.0 0.38	0.63 0.0 0.13 0.25	0.75 0.0 0.25 0.13	0.88 0.0 0.38 0.0
07	0.63 0.75 0.0 0.25	0.63 0.63 0.0 0.25	0.63 0.5 0.0 0.25	0.63 0.38 0.0 0.25	0.63 0.25 0.0 0.25	0.63 0.13 0.0 0.25	0.63 0.0 0.0 0.25	0.75 0.0 0.13 0.13	0.88 0.0 0.25 0.0
08	0.75 0.88 0.0 0.13	0.75 0.75 0.0 0.13	0.75 0.63 0.0 0.13	0.75 0.5 0.0 0.13	0.75 0.38 0.0 0.13	0.75 0.25 0.0 0.13	0.75 0.13 0.0 0.13	0.75 0.0 0.0 0.13	0.88 0.0 0.13 0.0
09	0.88 1.0 0.0 0.0	0.88 0.88 0.0 0.0	0.88 0.75 0.0 0.0	0.88 0.63 0.0 0.0	0.88 0.5 0.0 0.0	0.88 0.38 0.0 0.0	0.88 0.25 0.0 0.0	0.88 0.13 0.0 0.0	0.88 0.0 0.0 0.0
10	0.0 0.5 0.5 0.5	0.0 0.38 0.5 0.5	0.0 0.25 0.5 0.5	0.0 0.13 0.5 0.5	0.0 0.0 0.5 0.5	0.13 0.0 0.63 0.38	0.25 0.0 0.75 0.25	0.38 0.0 0.88 0.13	0.5 0.0 1.0 0.0
11	0.0 0.5 0.38 0.5	0.0 0.38 0.38 0.5	0.0 0.25 0.38 0.5	0.0 0.13 0.38 0.5	0.0 0.0 0.38 0.5	0.13 0.0 0.5 0.38	0.25 0.0 0.63 0.25	0.38 0.0 0.75 0.13	0.5 0.0 0.88 0.0
12	0.0 0.5 0.25 0.5	0.0 0.38 0.25 0.5	0.0 0.25 0.25 0.5	0.0 0.13 0.25 0.5	0.0 0.0 0.25 0.5	0.13 0.0 0.38 0.38	0.25 0.0 0.5 0.25	0.38 0.0 0.63 0.13	0.5 0.0 0.75 0.0
13	0.0 0.5 0.13 0.5	0.0 0.38 0.13 0.5	0.0 0.25 0.13 0.5	0.0 0.13 0.13 0.5	0.0 0.0 0.13 0.5	0.13 0.0 0.25 0.38	0.25 0.0 0.38 0.25	0.38 0.0 0.5 0.13	0.5 0.0 0.63 0.0
14	0.0 0.5 0.0 0.5	0.0 0.38 0.0 0.5	0.0 0.25 0.0 0.5	0.0 0.13 0.0 0.5	0.0 0.0 0.0 0.5	0.13 0.0 0.13 0.38	0.25 0.0 0.25 0.25	0.38 0.0 0.38 0.13	0.5 0.0 0.5 0.0
15	0.13 0.63 0.0 0.38	0.13 0.5 0.0 0.38	0.13 0.38 0.0 0.38	0.13 0.25 0.0 0.38	0.13 0.13 0.0 0.38	0.13 0.0 0.0 0.38	0.25 0.0 0.13 0.25	0.38 0.0 0.25 0.13	0.5 0.0 0.38 0.0
16	0.25 0.75 0.0 0.25	0.25 0.63 0.0 0.25	0.25 0.5 0.0 0.25	0.25 0.38 0.0 0.25	0.25 0.25 0.0 0.25	0.25 0.13 0.0 0.25	0.25 0.0 0.0 0.25	0.38 0.0 0.13 0.13	0.5 0.0 0.25 0.0
17	0.38 0.88 0.0 0.13	0.38 0.75 0.0 0.13	0.38 0.63 0.0 0.13	0.38 0.5 0.0 0.13	0.38 0.38 0.0 0.13	0.38 0.25 0.0 0.13	0.38 0.13 0.0 0.13	0.38 0.0 0.0 0.13	0.5 0.0 0.13 0.0
18	0.5 1.0 0.0 0.0	0.5 0.88 0.0 0.0	0.5 0.75 0.0 0.0	0.5 0.63 0.0 0.0	0.5 0.5 0.0 0.0	0.5 0.38 0.0 0.0	0.5 0.25 0.0 0.0	0.5 0.13 0.0 0.0	0.5 0.0 0.0 0.0
19	0.0 0.88 0.88 0.13	0.0 0.75 0.88 0.13	0.0 0.63 0.88 0.13	0.0 0.5 0.88 0.13	0.0 0.38 0.88 0.13	0.0 0.25 0.88 0.13	0.0 0.13 0.88 0.13	0.0 0.0 0.88 0.13	0.13 0.0 1.0 0.0
20	0.0 0.88 0.75 0.13	0.0 0.75 0.75 0.13	0.0 0.63 0.75 0.13	0.0 0.5 0.75 0.13	0.0 0.38 0.75 0.13	0.0 0.25 0.75 0.13	0.0 0.13 0.75 0.13	0.0 0.0 0.75 0.13	0.13 0.0 0.88 0.0
21	0.0 0.88 0.63 0.13	0.0 0.75 0.63 0.13	0.0 0.63 0.63 0.13	0.0 0.5 0.63 0.13	0.0 0.38 0.63 0.13	0.0 0.25 0.63 0.13	0.0 0.13 0.63 0.13	0.0 0.0 0.63 0.13	0.13 0.0 0.75 0.0
22	0.0 0.88 0.5 0.13	0.0 0.75 0.5 0.13	0.0 0.63 0.5 0.13	0.0 0.5 0.5 0.13	0.0 0.38 0.5 0.13	0.0 0.25 0.5 0.13	0.0 0.13 0.5 0.13	0.0 0.0 0.5 0.13	0.13 0.0 0.63 0.0
23	0.0 0.88 0.38 0.13	0.0 0.75 0.38 0.13	0.0 0.63 0.38 0.13	0.0 0.5 0.38 0.13	0.0 0.38 0.38 0.13	0.0 0.25 0.38 0.13	0.0 0.13 0.38 0.13	0.0 0.0 0.38 0.13	0.13 0.0 0.5 0.0
24	0.0 0.88 0.25 0.13	0.0 0.75 0.25 0.13	0.0 0.63 0.25 0.13	0.0 0.5 0.25 0.13	0.0 0.38 0.25 0.13	0.0 0.25 0.25 0.13	0.0 0.13 0.25 0.13	0.0 0.0 0.25 0.13	0.13 0.0 0.38 0.0
25	0.0 0.88 0.13 0.13	0.0 0.75 0.13 0.13	0.0 0.63 0.13 0.13	0.0 0.5 0.13 0.13	0.0 0.38 0.13 0.13	0.0 0.25 0.13 0.13	0.0 0.13 0.13 0.13	0.0 0.0 0.13 0.13	0.13 0.0 0.25 0.0
26	0.0 0.88 0.0 0.13	0.0 0.75 0.0 0.13	0.0 0.63 0.0 0.13	0.0 0.5 0.0 0.13	0.0 0.38 0.0 0.13	0.0 0.25 0.0 0.13	0.0 0.13 0.0 0.13	0.0 0.0 0.0 0.13	0.13 0.0 0.13 0.0
27	0.13 1.0 0.0 0.0	0.13 0.88 0.0 0.0	0.13 0.75 0.0 0.0	0.13 0.63 0.0 0.0	0.13 0.5 0.0 0.0	0.13 0.38 0.0 0.0	0.13 0.25 0.0 0.0	0.13 0.13 0.0 0.0	0.13 0.0 0.0 0.0

	S	T	U	V	W	X	Y	Z	a
01	0.0 0.25 0.25 0.75	0.0 0.13 0.25 0.75	0.0 0.0 0.25 0.75	0.13 0.0 0.38 0.63	0.25 0.0 0.5 0.5	0.38 0.0 0.63 0.38	0.5 0.0 0.75 0.25	0.63 0.0 0.88 0.13	0.75 0.0 1.0 0.0
02	0.0 0.25 0.13 0.75	0.0 0.13 0.13 0.75	0.0 0.0 0.13 0.75	0.13 0.0 0.25 0.63	0.25 0.0 0.38 0.5	0.38 0.0 0.5 0.38	0.5 0.0 0.63 0.25	0.63 0.0 0.75 0.13	0.75 0.0 0.88 0.0
03	0.0 0.25 0.0 0.75	0.0 0.13 0.0 0.75	0.0 0.0 0.0 0.75	0.13 0.0 0.13 0.63	0.25 0.0 0.25 0.5	0.38 0.0 0.38 0.38	0.5 0.0 0.5 0.25	0.63 0.0 0.63 0.13	0.75 0.0 0.75 0.0
04	0.13 0.38 0.0 0.63	0.13 0.25 0.0 0.63	0.13 0.13 0.0 0.63	0.13 0.0 0.0 0.63	0.25 0.0 0.13 0.5	0.38 0.0 0.25 0.38	0.5 0.0 0.38 0.25	0.63 0.0 0.5 0.13	0.75 0.0 0.63 0.0
05	0.25 0.5 0.0 0.5	0.25 0.38 0.0 0.5	0.25 0.25 0.0 0.5	0.25 0.13 0.0 0.5	0.25 0.0 0.0 0.5	0.38 0.0 0.13 0.38	0.5 0.0 0.25 0.25	0.63 0.0 0.38 0.13	0.75 0.0 0.5 0.0
06	0.38 0.63 0.0 0.38	0.38 0.5 0.0 0.38	0.38 0.38 0.0 0.38	0.38 0.25 0.0 0.38	0.38 0.13 0.0 0.38	0.38 0.0 0.0 0.38	0.5 0.0 0.13 0.25	0.63 0.0 0.25 0.13	0.75 0.0 0.38 0.0
07	0.5 0.75 0.0 0.25	0.5 0.63 0.0 0.25	0.5 0.5 0.0 0.25	0.5 0.38 0.0 0.25	0.5 0.25 0.0 0.25	0.5 0.13 0.0 0.25	0.5 0.0 0.0 0.25	0.63 0.0 0.13 0.13	0.75 0.0 0.25 0.0
08	0.63 0.88 0.0 0.13	0.63 0.75 0.0 0.13	0.63 0.63 0.0 0.13	0.63 0.5 0.0 0.13	0.63 0.38 0.0 0.13	0.63 0.25 0.0 0.13	0.63 0.13 0.0 0.13	0.63 0.0 0.0 0.13	0.75 0.0 0.13 0.0
09	0.75 1.0 0.0 0.0	0.75 0.88 0.0 0.0	0.75 0.75 0.0 0.0	0.75 0.63 0.0 0.0	0.75 0.5 0.0 0.0	0.75 0.38 0.0 0.0	0.75 0.25 0.0 0.0	0.75 0.13 0.0 0.0	0.75 0.0 0.0 0.0
10	0.0 0.63 0.63 0.38	0.0 0.5 0.63 0.38	0.0 0.38 0.63 0.38	0.0 0.25 0.63 0.38	0.0 0.13 0.63 0.38	0.0 0.0 0.63 0.38	0.13 0.0 0.75 0.25	0.25 0.0 0.88 0.13	0.38 0.0 1.0 0.0
11	0.0 0.63 0.5 0.38	0.0 0.5 0.5 0.38	0.0 0.38 0.5 0.38	0.0 0.25 0.5 0.38	0.0 0.13 0.5 0.38	0.0 0.0 0.5 0.38	0.13 0.0 0.63 0.25	0.25 0.0 0.75 0.13	0.38 0.0 0.88 0.0
12	0.0 0.63 0.38 0.38	0.0 0.5 0.38 0.38	0.0 0.38 0.38 0.38	0.0 0.25 0.38 0.38	0.0 0.13 0.38 0.38	0.0 0.0 0.38 0.38	0.13 0.0 0.5 0.25	0.25 0.0 0.63 0.13	0.38 0.0 0.75 0.0
13	0.0 0.63 0.25 0.38	0.0 0.5 0.25 0.38	0.0 0.38 0.25 0.38	0.0 0.25 0.25 0.38	0.0 0.13 0.25 0.38	0.0 0.0 0.25 0.38	0.13 0.0 0.38 0.25	0.25 0.0 0.5 0.13	0.38 0.0 0.63 0.0
14	0.0 0.63 0.13 0.38	0.0 0.5 0.13 0.38	0.0 0.38 0.13 0.38	0.0 0.25 0.13 0.38	0.0 0.13 0.13 0.38	0.0 0.0 0.13 0.38	0.13 0.0 0.25 0.25	0.25 0.0 0.38 0.13	0.38 0.0 0.5 0.0
15	0.0 0.63 0.0 0.38	0.0 0.5 0.0 0.38	0.0 0.38 0.0 0.38	0.0 0.25 0.0 0.38	0.0 0.13 0.0 0.38	0.0 0.0 0.0 0.38	0.13 0.0 0.13 0.25	0.25 0.0 0.25 0.13	0.38 0.0 0.38 0.0
16	0.13 0.75 0.0 0.25	0.13 0.63 0.0 0.25	0.13 0.5 0.0 0.25	0.13 0.38 0.0 0.25	0.13 0.25 0.0 0.25	0.13 0.13 0.0 0.25	0.13 0.0 0.0 0.25	0.25 0.0 0.13 0.13	0.38 0.0 0.25 0.0
17	0.25 0.88 0.0 0.13	0.25 0.75 0.0 0.13	0.25 0.63 0.0 0.13	0.25 0.5 0.0 0.13	0.25 0.38 0.0 0.13	0.25 0.25 0.0 0.13	0.25 0.13 0.0 0.13	0.25 0.0 0.0 0.13	0.38 0.0 0.13 0.0
18	0.38 1.0 0.0 0.0	0.38 0.88 0.0 0.0	0.38 0.75 0.0 0.0	0.38 0.63 0.0 0.0	0.38 0.5 0.0 0.0	0.38 0.38 0.0 0.0	0.38 0.25 0.0 0.0	0.38 0.13 0.0 0.0	0.38 0.0 0.0 0.0
19	0.0 1.0 1.0 0.0	0.0 0.88 1.0 0.0	0.0 0.75 1.0 0.0	0.0 0.63 1.0 0.0	0.0 0.5 1.0 0.0	0.0 0.38 1.0 0.0	0.0 0.25 1.0 0.0	0.0 0.13 1.0 0.0	0.0 0.0 1.0 0.0
20	0.0 1.0 0.88 0.0	0.0 0.88 0.88 0.0	0.0 0.75 0.88 0.0	0.0 0.63 0.88 0.0	0.0 0.5 0.88 0.0	0.0 0.38 0.88 0.0	0.0 0.25 0.88 0.0	0.0 0.13 0.88 0.0	0.0 0.0 0.88 0.0
21	0.0 1.0 0.75 0.0	0.0 0.88 0.75 0.0	0.0 0.75 0.75 0.0	0.0 0.63 0.75 0.0	0.0 0.5 0.75 0.0	0.0 0.38 0.75 0.0	0.0 0.25 0.75 0.0	0.0 0.13 0.75 0.0	0.0 0.0 0.75 0.0
22	0.0 1.0 0.63 0.0	0.0 0.88 0.63 0.0	0.0 0.75 0.63 0.0	0.0 0.63 0.63 0.0	0.0 0.5 0.63 0.0	0.0 0.38 0.63 0.0	0.0 0.25 0.63 0.0	0.0 0.13 0.63 0.0	0.0 0.0 0.63 0.0
23	0.0 1.0 0.5 0.0	0.0 0.88 0.5 0.0	0.0 0.75 0.5 0.0	0.0 0.63 0.5 0.0	0.0 0.5 0.5 0.0	0.0 0.38 0.5 0.0	0.0 0.25 0.5 0.0	0.0 0.13 0.5 0.0	0.0 0.0 0.5 0.0
24	0.0 1.0 0.38 0.0	0.0 0.88 0.38 0.0	0.0 0.75 0.38 0.0	0.0 0.63 0.38 0.0	0.0 0.5 0.38 0.0	0.0 0.38 0.38 0.0	0.0 0.25 0.38 0.0	0.0 0.13 0.38 0.0	0.0 0.0 0.38 0.0
25	0.0 1.0 0.25 0.0	0.0 0.88 0.25 0.0	0.0 0.75 0.25 0.0	0.0 0.63 0.25 0.0	0.0 0.5 0.25 0.0	0.0 0.38 0.25 0.0	0.0 0.25 0.25 0.0	0.0 0.13 0.25 0.0	0.0 0.0 0.25 0.0
26	0.0 1.0 0.13 0.0	0.0 0.88 0.13 0.0	0.0 0.75 0.13 0.0	0.0 0.63 0.13 0.0	0.0 0.5 0.13 0.0	0.0 0.38 0.13 0.0	0.0 0.25 0.13 0.0	0.0 0.13 0.13 0.0	0.0 0.0 0.13 0.0
27	0.0 1.0 0.0 0.0	0.0 0.88 0.0 0.0	0.0 0.75 0.0 0.0	0.0 0.63 0.0 0.0	0.0 0.5 0.0 0.0	0.0 0.38 0.0 0.0	0.0 0.25 0.0 0.0	0.0 0.13 0.0 0.0	0.0 0.0 0.0 0.0

	b	c	d	e	f	g	h	i	j
01	0.0 0.0 0.0 0.0	0.0 0.13 0.13 0.0	0.0 0.25 0.25 0.0	0.0 0.38 0.38 0.0	0.0 0.5 0.5 0.0	0.0 0.63 0.63 0.0	0.0 0.75 0.75 0.0	0.0 0.88 0.88 0.0	0.0 1.0 1.0 0.0
02	0.13 0.0 0.0 0.0	0.0 0.0 0.0 0.13	0.0 0.13 0.13 0.13	0.0 0.25 0.25 0.13	0.0 0.38 0.38 0.13	0.0 0.5 0.5 0.13	0.0 0.63 0.63 0.13	0.0 0.75 0.75 0.13	0.0 0.88 0.88 0.13
03	0.25 0.0 0.0 0.0	0.13 0.0 0.0 0.13	0.0 0.0 0.0 0.25	0.0 0.13 0.13 0.25	0.0 0.25 0.25 0.25	0.0 0.38 0.38 0.25	0.0 0.5 0.5 0.25	0.0 0.63 0.63 0.25	0.0 0.75 0.75 0.25
04	0.38 0.0 0.0 0.0	0.25 0.0 0.0 0.13	0.13 0.0 0.0 0.25	0.0 0.0 0.0 0.38	0.0 0.13 0.13 0.38	0.0 0.25 0.25 0.38	0.0 0.38 0.38 0.38	0.0 0.5 0.5 0.38	0.0 0.63 0.63 0.38
05	0.5 0.0 0.0 0.0	0.38 0.0 0.0 0.13	0.25 0.0 0.0 0.25	0.13 0.0 0.0 0.38	0.0 0.0 0.0 0.5	0.0 0.13 0.13 0.5	0.0 0.25 0.25 0.5	0.0 0.38 0.38 0.5	0.0 0.5 0.5 0.5
06	0.63 0.0 0.0 0.0	0.5 0.0 0.0 0.13	0.38 0.0 0.0 0.25	0.25 0.0 0.0 0.38	0.13 0.0 0.0 0.5	0.0 0.0 0.0 0.63	0.0 0.13 0.13 0.63	0.0 0.25 0.25 0.63	0.0 0.38 0.38 0.63
07	0.75 0.0 0.0 0.0	0.63 0.0 0.0 0.13	0.5 0.0 0.0 0.25	0.38 0.0 0.0 0.38	0.25 0.0 0.0 0.5	0.13 0.0 0.0 0.63	0.0 0.0 0.0 0.75	0.0 0.13 0.13 0.75	0.0 0.25 0.25 0.75
08	0.88 0.0 0.0 0.0	0.75 0.0 0.0 0.13	0.63 0.0 0.0 0.25	0.5 0.0 0.0 0.38	0.38 0.0 0.0 0.5	0.25 0.0 0.0 0.63	0.13 0.0 0.0 0.75	0.0 0.0 0.0 0.88	0.0 0.13 0.13 0.88
09	1.0 0.0 0.0 0.0	0.88 0.0 0.0 0.13	0.75 0.0 0.0 0.25	0.63 0.0 0.0 0.38	0.5 0.0 0.0 0.5	0.38 0.0 0.0 0.63	0.25 0.0 0.0 0.75	0.13 0.0 0.0 0.88	0.0 0.0 0.0 1.0
10	0.0 0.0 0.0 0.0	0.0 0.0 0.13 0.0	0.0 0.0 0.25 0.0	0.0 0.0 0.38 0.0	0.0 0.0 0.5 0.0	0.0 0.0 0.63 0.0	0.0 0.0 0.75 0.0	0.0 0.0 0.88 0.0	0.0 0.0 1.0 0.0
11	0.13 0.13 0.0 0.0	0.0 0.0 0.0 0.13	0.0 0.0 0.13 0.13	0.0 0.0 0.25 0.13	0.0 0.0 0.38 0.13	0.0 0.0 0.5 0.13	0.0 0.0 0.63 0.13	0.0 0.0 0.75 0.13	0.0 0.0 0.88 0.13
12	0.25 0.25 0.0 0.0	0.13 0.13 0.0 0.13	0.0 0.0 0.0 0.25	0.0 0.0 0.13 0.25	0.0 0.0 0.25 0.25	0.0 0.0 0.38 0.25	0.0 0.0 0.5 0.25	0.0 0.0 0.63 0.25	0.0 0.0 0.75 0.25
13	0.38 0.38 0.0 0.0	0.25 0.25 0.0 0.13	0.13 0.13 0.0 0.25	0.0 0.0 0.0 0.38	0.0 0.0 0.13 0.38	0.0 0.0 0.25 0.38	0.0 0.0 0.38 0.38	0.0 0.0 0.5 0.38	0.0 0.0 0.63 0.38
14	0.5 0.5 0.0 0.0	0.38 0.38 0.0 0.13	0.25 0.25 0.0 0.25	0.13 0.13 0.0 0.38	0.0 0.0 0.0 0.5	0.0 0.0 0.13 0.5	0.0 0.0 0.25 0.5	0.0 0.0 0.38 0.5	0.0 0.0 0.5 0.5
15	0.63 0.63 0.0 0.0	0.5 0.5 0.0 0.13	0.38 0.38 0.0 0.25	0.25 0.25 0.0 0.38	0.13 0.13 0.0 0.5	0.0 0.0 0.0 0.63	0.0 0.0 0.13 0.63	0.0 0.0 0.25 0.63	0.0 0.0 0.38 0.63
16	0.75 0.75 0.0 0.0	0.63 0.63 0.0 0.13	0.5 0.5 0.0 0.25	0.38 0.38 0.0 0.38	0.25 0.25 0.0 0.5	0.13 0.13 0.0 0.63	0.0 0.0 0.0 0.75	0.0 0.0 0.13 0.75	0.0 0.0 0.25 0.75
17	0.88 0.88 0.0 0.0	0.75 0.75 0.0 0.13	0.63 0.63 0.0 0.25	0.5 0.5 0.0 0.38	0.38 0.38 0.0 0.5	0.25 0.25 0.0 0.63	0.13 0.13 0.0 0.75	0.0 0.0 0.0 0.88	0.0 0.0 0.13 0.88
18	1.0 1.0 0.0 0.0	0.88 0.88 0.0 0.13	0.75 0.75 0.0 0.25	0.63 0.63 0.0 0.38	0.5 0.5 0.0 0.5	0.38 0.38 0.0 0.63	0.25 0.25 0.0 0.75	0.13 0.13 0.0 0.88	0.0 0.0 0.0 1.0
19	0.0 0.0 0.0 0.0	0.13 0.0 0.13 0.0	0.25 0.0 0.25 0.0	0.38 0.0 0.38 0.0	0.5 0.0 0.5 0.0	0.63 0.0 0.63 0.0	0.75 0.0 0.75 0.0	0.88 0.0 0.88 0.0	1.0 0.0 1.0 0.0
20	0.0 0.13 0.0 0.0	0.0 0.0 0.0 0.13	0.13 0.0 0.13 0.13	0.25 0.0 0.25 0.13	0.38 0.0 0.38 0.13	0.5 0.0 0.5 0.13	0.63 0.0 0.63 0.13	0.75 0.0 0.75 0.13	0.88 0.0 0.88 0.13
21	0.0 0.25 0.0 0.0	0.0 0.13 0.0 0.13	0.0 0.0 0.0 0.25	0.13 0.0 0.13 0.25	0.25 0.0 0.25 0.25	0.38 0.0 0.38 0.25	0.5 0.0 0.5 0.25	0.63 0.0 0.63 0.25	0.75 0.0 0.75 0.25
22	0.0 0.38 0.0 0.0	0.0 0.25 0.0 0.13	0.0 0.13 0.0 0.25	0.0 0.0 0.0 0.38	0.13 0.0 0.13 0.38	0.25 0.0 0.25 0.38	0.38 0.0 0.38 0.38	0.5 0.0 0.5 0.38	0.63 0.0 0.63 0.38
23	0.0 0.5 0.0 0.0	0.0 0.38 0.0 0.13	0.0 0.25 0.0 0.25	0.0 0.13 0.0 0.38	0.0 0.0 0.0 0.5	0.13 0.0 0.13 0.5	0.25 0.0 0.25 0.5	0.38 0.0 0.38 0.5	0.5 0.0 0.5 0.5
24	0.0 0.63 0.0 0.0	0.0 0.5 0.0 0.13	0.0 0.38 0.0 0.25	0.0 0.25 0.0 0.38	0.0 0.13 0.0 0.5	0.0 0.0 0.0 0.63	0.13 0.0 0.13 0.63	0.25 0.0 0.25 0.63	0.38 0.0 0.38 0.63
25	0.0 0.75 0.0 0.0	0.0 0.63 0.0 0.13	0.0 0.5 0.0 0.25	0.0 0.38 0.0 0.38	0.0 0.25 0.0 0.5	0.0 0.13 0.0 0.63	0.0 0.0 0.0 0.75	0.13 0.0 0.13 0.75	0.25 0.0 0.25 0.75
26	0.0 0.88 0.0 0.0	0.0 0.75 0.0 0.13	0.0 0.63 0.0 0.25	0.0 0.5 0.0 0.38	0.0 0.38 0.0 0.5	0.0 0.25 0.0 0.63	0.0 0.13 0.0 0.75	0.0 0.0 0.0 0.88	0.13 0.0 0.13 0.88
27	0.0 1.0 0.0 0.0	0.0 0.88 0.0 0.13	0.0 0.75 0.0 0.25	0.0 0.63 0.0 0.38	0.0 0.5 0.0 0.5	0.0 0.38 0.0 0.63	0.0 0.25 0.0 0.75	0.0 0.13 0.0 0.88	0.0 0.0 0.0 1.0

	k	***LAB*cmyn’****		
01	0.0 0.0 0.0 1.0	0.0 0.0 0.0 1.0	0.0 0.0 0.0 1.0	0.0 0.0 0.0 1.0
02	0.0 0.0 0.0 0.88	0.0 0.0 0.0 0.88	0.0 0.0 0.0 0.88	0.0 0.0 0.0 0.88
03	0.0 0.0 0.0 0.75	0.0 0.0 0.0 0.75	0.0 0.0 0.0 0.75	0.0 0.0 0.0 0.75
04	0.0 0.0 0.0 0.63	0.0 0.0 0.0 0.63	0.0 0.0 0.0 0.63	0.0 0.0 0.0 0.63
05	0.0 0.0 0.0 0.5	0.0 0.0 0.0 0.5	0.0 0.0 0.0 0.5	0.0 0.0 0.0 0.5
06	0.0 0.0 0.0 0.38	0.0 0.0 0.0 0.38	0.0 0.0 0.0 0.38	0.0 0.0 0.0 0.38
07	0.0 0.0 0.0 0.25	0.0 0.0 0.0 0.25	0.0 0.0 0.0 0.25	0.0 0.0 0.0 0.25
08	0.0 0.0 0.0 0.13	0.0 0.0 0.0 0.13	0.0 0.0 0.0 0.13	0.0 0.0 0.0 0.13
09	0.0 0.0 0.0 0.0	0.0 0.0 0.0 0.0	0.0 0.0 0.0 0.0	0.0 0.0 0.0 0.0
10	0.0 0.0 0.0 1.0	0.0 0.0 0.0 1.0	0.0 0.0 0.0 1.0	0.0 0.0 0.0 1.0
11	0.0 0.0 0.0 0.93	0.0 0.0 0.0 0.93	0.0 0.0 0.0 0.93	0.0 0.0 0.0 0.93
12	0.0 0.0 0.0 0.87	0.0 0.0 0.0 0.87	0.0 0.0 0.0 0.87	0.0 0.0 0.0 0.87
13	0.0 0.0 0.0 0.8	0.0 0.0 0.0 0.8	0.0 0.0 0.0 0.8	0.0 0.0 0.0 0.8
14	0.0 0.0 0.0 0.73	0.0 0.0 0.0 0.73	0.0 0.0 0.0 0.73	0.0 0.0 0.0 0.73
15	0.0 0.0 0.0 0.67	0.0 0.0 0.0 0.67	0.0 0.0 0.0 0.67	0.0 0.0 0.0 0.67
16	0.0 0.0 0.0 0.6	0.0 0.0 0.0 0.6	0.0 0.0 0.0 0.6	0.0 0.0 0.0 0.6
17	0.0 0.0 0.0 0.53	0.0 0.0 0.0 0.53	0.0 0.0 0.0 0.53	0.0 0.0 0.0 0.53
18	0.0 0.0 0.0 0.47	0.0 0.0 0.0 0.47	0.0 0.0 0.0 0.47	0.0 0.0 0.0 0.47
19	0.0 0.0 0.0 0.4	0.0 0.0 0.0 0.4	0.0 0.0 0.0 0.4	0.0 0.0 0.0 0.4
20	0.0 0.0 0.0 0.33	0.0 0.0 0.0 0.33	0.0 0.0 0.0 0.33	0.0 0.0 0.0 0.33
21	0.0 0.0 0.0 0.27	0.0 0.0 0.0 0.27	0.0 0.0 0.0 0.27	0.0 0.0 0.0 0.27
22	0.0 0.0 0.0 0.2	0.0 0.0 0.0 0.2	0.0 0.0 0.0 0.2	0.0 0.0 0.0 0.2
23	0.0 0.0 0.0 0.13	0.0 0.0 0.0 0.13	0.0 0.0 0.0 0.13	0.0 0.0 0.0 0.13
24	0.0 0.0 0.0 0.07	0.0 0.0 0.0 0.07	0.0 0.0 0.0 0.07	0.0 0.0 0.0 0.07
25	0.0 0.0 0.0 0.0	0.0 0.0 0.0 0.0	0.0 0.0 0.0 0.0	0.0 0.0 0.0 0.0
26	0.0 0.0 0.0 1.0	0.0 1.0 1.0 0.0	0.0 0.0 1.0 0.0	1.0 0.0 1.0 0.0
27	0.0 0.0 0.0 0.0	1.0 0.0 0.0 0.0	1.0 1.0 0.0 0.0	0.0 1.0 0.0 0.0

% olv*_8bit, 9x9x9 grid

0	0	0	32	0	0	64	0	0	96	0	0	128	0	0	159	0	0	191	0	0	223	0	0	255	0	0
0	0	32	32	0	32	64	0	32	96	0	32	128	0	32	159	0	32	191	0	32	223	0	32	255	0	32
0	0	64	32	0	64	64	0	64	96	0	64	128	0	64	159	0	64	191	0	64	223	0	64	255	0	64
0	0	96	32	0	96	64	0	96	96	0	96	128	0	96	159	0	96	191	0	96	223	0	96	255	0	96
0	0	128	32	0	128	64	0	128	96	0	128	127	0	128	159	0	127	191	0	127	223	0	127	255	0	127
0	0	159	32	0	159	64	0	159	96	0	159	127	0	159	159	0	159	191	0	159	223	0	159	255	0	159
0	0	191	32	0	191	64	0	191	96	0	191	127	0	191	159	0	191	191	0	191	223	0	191	255	0	191
0	0	223	32	0	223	64	0	223	96	0	223	127	0	223	159	0	223	191	0	223	223	0	223	255	0	223
0	0	255	32	0	255	64	0	255	96	0	255	127	0	255	159	0	255	191	0	255	223	0	255	255	0	255
0	32	0	32	32	0	64	32	0	96	32	0	128	32	0	159	32	0	191	32	0	223	32	0	255	32	0
0	32	32	32	32	32	64	32	32	96	32	32	128	32	32	159	32	32	191	32	32	223	32	32	255	32	32
0	32	64	32	32	64	64	32	64	96	32	64	128	32	64	159	32	64	191	32	64	223	32	64	255	32	64
0	32	96	32	32	96	64	32	96	96	32	96	128	32	96	159	32	96	191	32	96	223	32	96	255	32	96
0	32	128	32	32	128	64	32	128	96	32	128	127	32	128	159	32	127	191	32	127	223	32	127	255	32	127
0	32	159	32	32	159	64	32	159	96	32	159	127	32	159	159	32	159	191	32	159	223	32	159	255	32	159
0	32	191	32	32	191	64	32	191	96	32	191	127	32	191	159	32	191	191	32	191	223	32	191	255	32	191
0	32	223	32	32	223	64	32	223	96	32	223	127	32	223	159	32	223	191	32	223	223	32	223	255	32	223
0	32	255	32	32	255	64	32	255	96	32	255	127	32	255	159	32	255	191	32	255	223	32	255	255	32	255
0	64	0	32	64	0	64	64	0	96	64	0	128	64	0	159	64	0	191	64	0	223	64	0	255	64	0
0	64	32	32	64	32	64	64	32	96	64	32	128	64	32	159	64	32	191	64	32	223	64	32	255	64	32
0	64	64	32	64	64	64	64	64	96	64	64	128	64	64	159	64	64	191	64	64	223	64	64	255	64	64
0	64	96	32	64	96	64	64	96	96	64	96	128	64	96	159	64	96	191	64	96	223	64	96	255	64	96
0	64	128	32	64	128	64	64	128	96	64	128	127	64	128	159	64	127	191	64	127	223	64	127	255	64	127
0	64	159	32	64	159	64	64	159	96	64	159	127	64	159	159	64	159	191	64	159	223	64	159	255	64	159
0	64	191	32	64	191	64	64	191	96	64	191	127	64	191	159	64	191	191	64	191	223	64	191	255	64	191
0	64	223	32	64	223	64	64	223	96	64	223	127	64	223	159	64	223	191	64	223	223	64	223	255	64	223
0	64	255	32	64	255	64	64	255	96	64	255	127	64	255	159	64	255	191	64	255	223	64	255	255	64	255
0	96	0	32	96	0	64	96	0	96	96	0	128	96	0	159	96	0	191	96	0	223	96	0	255	96	0
0	96	32	32	96	32	64	96	32	96	96	32	128	96	32	159	96	32	191	96	32	223	96	32	255	96	32
0	96	64	32	96	64	64	96	64	96	96	64	128	96	64	159	96	64	191	96	64	223	96	64	255	96	64
0	96	96	32	96	96	64	96	96	96	96	96	128	96	96	159	96	96	191	96	96	223	96	96	255	96	96
0	96	128	32	96	128	64	96	128	96	96	128	127	96	128	159	96	127	191	96	127	223	96	127	255	96	127
0	96	159	32	96	159	64	96	159	96	96	159	127	96	159	159	96	159	191	96	159	223	96	159	255	96	159
0	96	191	32	96	191	64	96	191	96	96	191	127	96	191	159	96	191	191	96	191	223	96	191	255	96	191
0	96	223	32	96	223	64	96	223	96	96	223	127	96	223	159	96	223	191	96	223	223	96	223	255	96	223
0	96	255	32	96	255	64	96	255	96	96	255	127	96	255	159	96	255	191	96	255	223	96	255	255	96	255
0	128	0	32	128	0	64	128	0	96	128	0	127	128	0	159	127	0	191	127	0	223	127	0	255	127	0
0	128	32	32	128	32	64	128	32	96	128	32	127	128	32	159	127	32	191	127	32	223	127	32	255	127	32
0	128	64	32	128	64	64	128	64	96	128	64	127	128	64	159	127	64	191	127	64	223	127	64	255	127	64
0	128	96	32	128	96	64	128	96	96	128	96	127	128	96	159	127	96	191	127	96	223	127	96	255	127	96
0	127	128	32	127	128	64	127	128	96	127	128	128	128	128	159	128	128	191	128	128	223	128	128	255	128	128
0	127	159	32	127	159	64	127	159	96	127	159	128	128	159	159	128	159	191	128	159	223	128	159	255	128	159
0	127	191	32	127	191	64	127	191	96	127	191	128	128	191	159	128	191	191	128	191	223	128	191	255	128	191
0	127	223	32	127	223	64	127	223	96	127	223	128	128	223	159	128	223	191	128	223	223	128	223	255	128	223
0	127	255	32	127	255	64	127	255	96	127	255	128	128	255	159	128	255	191	128	255	223	128	255	255	128	255
0	159	0	32	159	0	64	159	0	96	159	0	127	159	0	159	159	0	191	159	0	223	159	0	255	159	0
0	159	32	32	159	32	64	159	32	96	159	32	127	159	32	159	159	32	191	159	32	223	159	32	255	159	32
0	159	64	32	159	64	64	159	64	96	159	64	127	159	64	159	159	64	191	159	64	223	159	64	255	159	64
0	159	96	32	159	96	64	159	96	96	159	96	127	159	96	159	159	96	191	159	96	223	159	96	255	159	96
0	159	127	32	159	127	64	159	127	96	159	127	128	159	128	159	159	128	191	159	128	223	159	128	255	159	128
0	159	159	32	159	159	64	159	159	96	159	159	128	159	159	159	159	159	191	159	159	223	159	159	255	159	159
0	159	191	32	159	191	64	159	191	96	159	191	128	159	191	159	159	191	191	159	191	223	159	191	255	159	191
0	159	223	32	159	223	64	159	223	96	159	223	128	159	223	159	159	223	191	159	223	223	159	223	255	159	223
0	159	255	32	159	255	64	159	255	96	159	255	128	159	255	159	159	255	191	159	255	223	159	255	255	159	255
0	191	0	32	191	0	64	191	0	96	191	0	127	191	0	159	191	0	191	191	0	223	191	0	255	191	0
0	191	32	32	191	32	64	191	32	96	191	32	127	191	32	159	191	32	191	191	32	223	191	32	255	191	32
0	191	64	32	191	64	64	191	64	96	191	64	127	191	64	159	191	64	191	191	64	223	191	64	255	191	64
0	191	96	32	191	96	64	191	96	96	191	96	127	191	96	159	191	96	191	191	96	223	191	96	255	191	96
0	191	127	32	191	127	64	191	127	96	191	127	128	191	128	159	191	128	191	191	128	223	191	128	255	191	128
0	191	159	32	191	159	64	191	159	96	191	159	128	191	159	159	191	159	191	191	159	223	191	159	255	191	159
0	191	191	32	191	191	64	191	191	96	191	191	128	191	191	159	191	191	191	191	191	223	191	191	255	191	191
0	191	223	32	191	223	64	191	223	96	191	223	128	191	223	159	191	223	191	191	223	223	191	223	255	191	223
0	191	255	32	191	255	64	191	255	96	191	255	128	191	255	159	191	255	191	191	255	223	191	255	255	191	255
0	223	0	32	223	0	64	223	0	96	223	0	127	223	0	159	223	0	191	223	0	223	223	0	255	223	0
0	223	32	32	223	32	64	223	32	96	223	32	127	223	32	159	223	32	191	223	32	223	223	32	255	223	32
0	223	64	32	223	64	64	223	64	96	223	64	127	223	64	159	223	64	191	223	64	223	223	64	255	223	64
0	223	96	32	223	96	64	223	96	96	223	96	127	223	96	159	223	96	191	223	96	223	223	96	255	223	96
0	223	127	32	223	127	64	223	127	96	223	127	128	223	128	159	223	128	191	223	128	223	223	128	255	223	128
0	223	159	32	223	159	64	223	159	96	223	159	128	223	159	159	223	159	191	223	159	223	223	159	255	223	159
0	223	191	32	223	191	64	223	191	96	223	191	128	223	191	159	223	191	191	223	191	223	223	191	255	223	191
0	223	223	32	223	223	64	223	223	96	223	223	128	223	223	159	223	223	191	223	223	223	223	223	255	223	223
0	223	255	32	223	255	64	223	255	96	223	255	128	223	255	159	223	255	191	223	255	223	223	255	255	223	255
0	255	0	32	255	0	64	255	0	96	255	0	127	255	0	159	255	0	191	255	0	223	255	0	255	255	0
0	255	32	32	255	32	64	255	32	96	255	32	127	255	32	159	255	32	191	255	32	223	255	32	255	255	32
0	255	64	32	255	64	64	255	64	96	255	64	127	255	64	159	255	64	191	255	64	223	255	64	255	255	64
0	255	96	32	255	96	64	255	96	96	255	96	127	255	96	159	255	96	191	255	96	223	255	96	255	255	96
0	255	127	32	255	127	64	255	127	96	255	127	128	255	128	159	255	128	191	255	128	223	255	128	255	255	128
0	255	159	32	255	159	64	255	159	96	255	159	128	255	159	159	255	159	191	255	159	223	255	159	255	255	159
0	255	191	32	255	191	64	255	191	96	255	191	128	255	191	159	255	191	191	255	191	223	255	191	255	255	191
0	255	223	32	255	223	64	255	223	96	255	223	128	255	223	159	255	223	191	255	223	223	255	223	255	255	223
0	255	255	32	255	255	64	255	255	96	255	255	128	255	255	159	255	255	191	255	255	223	255	255	255	255	255

% olv*_8bit, 9x9x9 grid

255	255	255	255	255	255	255	255	255	0	0	0	0	0	0	0	0	0			
223	255	255	223	223	255	255	223	255	32	32	32	17	17	17	255	255	255			
191	255	255	191	191	255	255	191	255	64	64	64	34	34	34	255	0	0			
159	255	255	159	159	255	255	159	255	96	96	96	51	51	51	0	255	255			
128	255	255	128	128	255	255	128	255	128	128	128	68	68	68	255	255	0			
96	255	255	96	96	255	255	96	255	159	159	159	85	85	85	0	0	255			
64	255	255	64	64	255	255	64	255	191	191	191	102	102	102	0	255	0			
32	255	255	32	32	255	255	32	255	223	223	223	119	119	119	255	0	255			
0	255	255	0	0	255	255	0	255	255	255	255	136	136	136						
255	223	223	255	255	223	223	255	223	0	0	0	153	153	153						
223	223	223	223	223	223	223	223	223	32	32	32	170	170	170						
191	223	223	191	191	223	223	191	223	64	64	64	187	187	187						
159	223	223	159	159	223	223	159	223	96	96	96	204	204	204						
128	223	223	128	128	223	223	128	223	128	128	128	221	221	221						
96	223	223	96	96	223	223	96	223	159	159	159	238	238	238						
64	223	223	64	64	223	223	64	223	191	191	191	255	255	255						
32	223	223	32	32	223	223	32	223	223	223	223	0	0	0						
0	223	223	0	0	223	223	0	223	255	255	255	17	17	17						
255	191	191	255	255	191	191	255	191	0	0	0	34	34	34						
223	191	191	223	223	191	191	223	191	32	32	32	51	51	51						
191	191	191	191	191	191	191	191	191	64	64	64	68	68	68						
159	191	191	159	159	191	191	159	191	96	96	96	85	85	85						
128	191	191	128	128	191	191	128	191	128	128	128	102	102	102						
96	191	191	96	96	191	191	96	191	159	159	159	119	119	119						
64	191	191	64	64	191	191	64	191	191	191	191	136	136	136						
32	191	191	32	32	191	191	32	191	223	223	223	153	153	153						
0	191	191	0	0	191	191	0	191	255	255	255	170	170	170						
255	159	159	255	255	159	159	255	159	0	0	0	187	187	187						
223	159	159	223	223	159	159	223	159	32	32	32	204	204	204						
191	159	159	191	191	159	159	191	159	64	64	64	221	221	221						
159	159	159	159	159	159	159	159	159	96	96	96	238	238	238						
128	159	159	128	128	159	159	128	159	128	128	128	255	255	255						
96	159	159	96	96	159	159	96	159	159	159	159	0	0	0						
64	159	159	64	64	159	159	64	159	191	191	191	17	17	17						
32	159	159	32	32	159	159	32	159	223	223	223	34	34	34						
0	159	159	0	0	159	159	0	159	255	255	255	51	51	51						
255	128	128	255	255	128	128	255	128				68	68	68						
223	128	128	223	223	128	128	223	128				85	85	85						
191	128	128	191	191	128	128	191	128				102	102	102						
159	128	128	159	159	128	128	159	128				119	119	119						
128	128	128	128	128	128	128	128	128				136	136	136						
96	127	128	96	96	128	127	96	128				153	153	153						
64	127	128	64	64	128	127	64	128				170	170	170						
32	127	128	32	32	128	127	32	128				187	187	187						
0	127	128	0	0	128	127	0	128				204	204	204						
255	96	96	255	255	96	96	255	96				221	221	221						
223	96	96	223	223	96	96	223	96				238	238	238						
191	96	96	191	191	96	96	191	96				255	255	255						
159	96	96	159	159	96	96	159	96				0	0	0						
128	96	96	127	128	96	96	128	96				17	17	17						
96	96	96	96	96	96	96	96	96				34	34	34						
64	96	96	64	64	96	96	64	96				51	51	51						
32	96	96	32	32	96	96	32	96				68	68	68						
0	96	96	0	0	96	96	0	96				85	85	85						
255	64	64	255	255	64	64	255	64				102	102	102						
223	64	64	223	223	64	64	223	64				119	119	119						
191	64	64	191	191	64	64	191	64				136	136	136						
159	64	64	159	159	64	64	159	64				153	153	153						
128	64	64	127	128	64	64	128	64				170	170	170						
96	64	64	96	96	64	64	96	64				187	187	187						
64	64	64	64	64	64	64	64	64				204	204	204						
32	64	64	32	32	64	64	32	64				221	221	221						
0	64	64	0	0	64	64	0	64				238	238	238						
255	32	32	255	255	32	32	255	32				255	255	255						
223	32	32	223	223	32	32	223	32												
191	32	32	191	191	32	32	191	32												
159	32	32	159	159	32	32	159	32												
128	32	32	127	128	32	32	128	32												
96	32	32	96	96	32	32	96	32												
64	32	32	64	64	32	32	64	32												
32	32	32	32	32	32	32	32	32												
0	32	32	0	0	32	32	0	32												
255	0	0	255	255	0	0	255	0												
223	0	0	223	223	0	0	223	0												
191	0	0	191	191	0	0	191	0												
159	0	0	159	159	0	0	159	0												
128	0	0	127	128	0	0	128	0												
96	0	0	96	96	0	0	96	0												
64	0	0	64	64	0	0	64	0												
32	0	0	32	32	0	0	32	0												
0	0	0	0	0	0	0	0	0												

%LAB*a,CIE	O:47.0	55.8	36.3	Y:87.8	-12.5	77.5	L:56.5	-57.9	31.6	C:52.2	-29.9	-35.2	V:34.1	21.2	-38.1	M:46.3	64.0	-11.2	N:17.7	0.0	0.0	W:93.1	0.0	0.0
17.7	0.0	0.0	21.3	7.0	4.5	25.0	13.9	9.1	28.6	20.9	13.6	32.3	27.9	18.2	36.0	34.9	22.7	39.6	41.8	27.2	43.3	48.8	31.8	47.0	55.8	36.3
19.7	2.7	-4.8	21.2	8.0	-1.4	24.9	15.0	3.1	28.6	22.0	7.5	32.2	29.0	11.9	35.9	36.0	16.4	39.6	43.0	20.9	43.2	49.9	25.4	46.9	56.9	29.9
21.8	5.3	-9.5	23.0	9.6	-6.8	24.8	16.0	-2.8	28.5	23.0	1.8	32.1	30.0	6.1	35.8	37.0	10.5	39.5	44.0	14.9	43.1	51.0	19.3	46.8	58.0	23.8
23.8	8.0	-14.3	25.0	12.1	-11.7	26.4	17.0	-8.6	28.4	24.0	-4.2	32.1	31.0	0.5	35.7	38.0	4.9	39.4	45.0	9.2	43.1	52.0	13.6	46.7	59.0	18.0
25.9	10.6	-19.0	27.1	14.7	-16.5	28.3	19.2	-13.6	29.9	24.6	-10.3	32.0	32.0	-5.6	35.6	39.0	-0.9	39.3	46.0	3.5	43.0	53.0	7.9	46.6	60.0	12.3
27.9	13.3	-23.8	29.1	17.4	-21.2	30.3	21.7	-18.5	31.7	26.5	-15.5	33.4	32.3	-11.8	35.6	40.0	-7.0	39.2	47.0	-2.3	42.9	53.9	2.2	46.6	60.9	6.6
30.0	15.9	-28.6	31.2	20.0	-26.0	32.4	24.3	-23.3	33.7	28.8	-20.5	35.1	34.0	-17.2	36.9	40.1	-13.3	39.1	48.0	-8.4	42.8	55.0	-3.6	46.5	61.9	0.9
32.1	18.6	-33.3	33.2	22.7	-30.8	34.4	26.9	-28.1	35.7	31.3	-25.4	37.0	36.1	-22.3	38.6	41.5	-18.9	40.4	48.0	-14.8	42.7	56.0	-9.8	46.4	63.0	-5.0
34.1	21.2	-38.1	35.3	25.3	-35.5	36.5	29.5	-32.9	37.7	33.8	-30.2	39.0	38.4	-27.3	40.4	43.5	-24.1	42.1	49.2	-20.5	44.0	55.9	-16.3	46.3	64.0	-11.2
22.5	-7.2	3.9	26.4	-1.6	9.7	29.7	6.1	13.8	33.5	12.9	18.5	37.2	19.7	23.1	41.0	26.5	27.7	44.7	33.4	32.3	48.4	40.3	36.9	52.1	47.2	41.5
22.0	-3.7	-4.4	27.1	0.0	0.0	30.7	7.0	4.5	34.4	13.9	9.1	38.1	20.9	13.6	41.7	27.9	18.2	45.4	34.9	22.7	49.1	41.8	27.2	52.7	48.8	31.8
24.0	-0.9	-9.2	29.1	2.7	-4.8	30.7	8.0	-1.4	34.3	15.0	3.1	38.0	22.0	7.5	41.7	29.0	11.9	45.3	36.0	16.4	49.0	43.0	20.9	52.6	49.9	25.4
26.1	1.5	-13.9	31.2	5.3	-9.5	32.4	9.6	-6.8	34.2	16.0	-2.8	37.9	23.0	1.8	41.6	30.0	6.1	45.2	37.0	10.5	48.9	44.0	14.9	52.6	51.0	19.3
28.3	3.9	-18.7	33.3	8.0	-14.3	34.4	12.1	-11.7	35.8	17.0	-8.6	37.8	24.0	-4.2	41.5	31.0	0.5	45.2	38.0	4.9	48.8	45.0	9.2	52.5	52.0	13.6
30.4	6.4	-23.4	35.3	10.6	-19.0	36.5	14.7	-16.5	37.8	19.2	-13.6	39.3	24.6	-10.3	41.4	32.0	-5.6	45.1	39.0	-0.9	48.7	46.0	3.5	52.4	53.0	7.9
32.5	8.9	-28.2	37.4	13.3	-23.8	38.5	17.4	-21.2	39.8	21.7	-18.5	41.1	26.5	-15.5	42.8	32.3	-11.8	45.0	40.0	-7.0	48.7	47.0	-2.3	52.3	53.9	2.2
34.6	11.5	-32.9	39.4	15.9	-28.6	40.6	20.0	-26.0	41.8	24.3	-23.3	43.1	28.8	-20.5	44.6	34.0	-17.2	46.3	40.1	-13.3	48.6	48.0	-8.4	52.2	55.0	-3.6
36.7	14.1	-37.7	41.5	18.6	-33.3	42.7	22.7	-30.8	43.8	26.9	-28.1	45.1	31.3	-25.4	46.5	36.1	-22.3	48.0	41.5	-18.9	49.9	48.0	-14.8	52.1	56.0	-9.8
27.4	-14.5	7.9	30.9	-9.3	13.1	35.2	-3.1	19.4	38.0	5.3	23.1	41.7	12.2	27.6	45.5	19.0	32.3	49.3	25.8	36.9	53.0	32.6	41.6	56.8	39.4	46.2
26.7	-10.4	-1.9	31.9	-7.2	3.9	35.8	-1.6	9.7	39.1	6.1	13.8	42.9	12.9	18.5	46.7	19.7	23.1	50.4	26.5	27.7	54.1	33.4	32.3	57.8	40.3	36.9
26.3	-7.5	-8.8	31.4	-3.7	-4.4	36.5	0.0	0.0	40.2	7.0	4.5	43.8	13.9	9.1	47.5	20.9	13.6	51.2	27.9	18.2	54.8	34.9	22.7	58.5	41.8	27.2
28.1	-4.2	-13.6	33.4	-0.9	-9.2	38.6	2.7	-4.8	40.1	8.0	-1.4	43.8	15.0	3.1	47.4	22.0	7.5	51.1	29.0	11.9	54.7	36.0	16.4	58.4	43.0	20.9
30.3	-1.8	-18.3	35.6	1.5	-13.9	40.6	5.3	-9.5	41.8	9.6	-6.8	43.7	16.0	-2.8	47.3	23.0	1.8	51.0	30.0	6.1	54.7	37.0	10.5	58.3	44.0	14.9
32.4	0.5	-23.1	37.7	3.9	-18.7	42.7	8.0	-14.3	43.9	12.1	-11.7	45.2	17.0	-8.6	47.2	24.0	-4.2	50.9	31.0	0.5	54.6	38.0	4.9	58.2	45.0	9.2
34.6	2.9	-27.8	39.8	6.4	-23.4	44.7	10.6	-19.0	45.9	14.7	-16.5	47.2	19.2	-13.6	48.7	24.6	-10.3	50.8	32.0	-5.6	54.5	39.0	-0.9	58.2	46.0	3.5
36.7	5.3	-32.6	41.9	8.9	-28.2	46.8	13.3	-23.8	48.0	17.4	-21.2	49.2	21.7	-18.5	50.6	26.5	-15.5	52.2	32.3	-11.8	54.4	40.0	-7.0	58.1	47.0	-2.3
38.9	7.8	-37.3	44.0	11.5	-32.9	48.9	15.9	-28.6	50.0	20.0	-26.0	51.2	24.3	-23.3	52.5	28.8	-20.5	54.0	34.0	-17.2	55.7	40.1	-13.3	58.0	48.0	-8.4
32.2	-21.7	11.8	35.8	-16.5	17.1	39.4	-11.2	22.5	44.0	-4.7	29.1	46.5	4.2	32.5	50.0	11.5	36.8	53.7	18.3	41.4	57.5	25.1	46.1	61.3	31.9	50.7
31.5	-17.1	0.8	36.8	-14.5	7.9	40.4	-9.3	13.1	44.6	-3.1	19.4	47.4	5.3	23.1	51.1	12.2	27.6	54.9	19.0	32.3	58.7	25.8	36.9	62.5	32.6	41.6
31.1	-14.1	-6.2	36.2	-10.4	-1.9	41.4	-7.2	3.9	45.3	-1.6	9.7	48.5	6.1	13.8	52.3	12.9	18.5	56.1	19.7	23.1	59.8	26.5	27.7	63.6	33.4	32.3
30.6	-11.2	-13.2	35.7	-7.5	-8.8	40.8	-3.7	-4.4	45.9	0.0	0.0	49.6	7.0	4.5	53.3	13.9	9.1	56.9	20.9	13.6	60.6	27.9	18.2	64.3	34.9	22.7
32.3	-7.6	-18.0	37.6	-4.2	-13.6	42.8	-0.9	-9.2	48.0	2.7	-4.8	49.5	8.0	-1.4	53.2	15.0	3.1	56.8	22.0	7.5	60.5	29.0	11.9	64.2	36.0	16.4
34.4	-5.1	-22.8	39.7	-1.8	-18.3	45.0	1.5	-13.9	50.1	5.3	-9.5	51.3	9.6	-6.8	53.1	16.0	-2.8	56.8	23.0	1.8	60.4	30.0	6.1	64.1	37.0	10.5
36.6	-2.7	-27.5	41.9	0.5	-23.1	47.1	3.9	-18.7	52.1	8.0	-14.3	53.3	12.1	-11.7	54.7	17.0	-8.6	56.7	24.0	-4.2	60.3	31.0	0.5	64.0	38.0	4.9
38.8	-0.4	-32.3	44.0	2.9	-27.8	49.2	6.4	-23.4	54.2	10.6	-19.0	55.3	14.7	-16.5	56.6	19.2	-13.6	58.1	24.6	-10.3	60.3	32.0	-5.6	63.9	39.0	-0.9
40.9	2.0	-37.0	46.2	5.3	-32.6	51.3	8.9	-28.2	56.2	13.3	-23.8	57.4	17.4	-21.2	58.6	21.7	-18.5	60.0	26.5	-15.5	61.6	32.3	-11.8	63.8	40.0	-7.0
37.1	-29.0	15.8	40.7	-23.7	21.1	44.2	-18.6	26.3	48.1	-13.0	31.9	52.7	-6.2	38.8	55.1	3.0	41.9	58.4	10.5	46.1	62.0	17.6	50.6	65.7	24.5	55.2
36.3	-23.9	3.8	41.6	-21.7	11.8	45.2	-16.5	17.1	48.9	-11.2	22.5	53.4	-4.7	29.1	55.9	4.2	32.5	59.4	11.5	36.8	63.1	18.3	41.4	66.9	25.1	46.1
35.8	-20.7	-3.8	40.9	-17.1	0.8	46.2	-14.5	7.9	49.8	-9.3	13.1	54.0	-3.1	19.4	56.9	5.3	23.1	60.5	12.2	27.6	64.3	19.0	32.3	68.1	25.8	36.9
35.4	-17.9	-10.4	40.5	-14.1	-6.2	45.6	-10.4	-1.9	50.8	-7.2	3.9	54.7	-1.6	9.7	57.9	6.1	13.8	61.7	12.9	18.5	65.5	19.7	23.1	69.3	26.5	27.7
34.9	-14.9	-17.6	40.0	-11.2	-13.2	45.1	-7.5	-8.8	50.3	-3.7	-4.4	55.4	0.0	0.0	59.0	7.0	4.5	62.7	13.9	9.1	66.4	20.9	13.6	70.0	27.9	18.2
36.6	-11.1	-22.4	41.8	-7.6	-18.0	47.0	-4.2	-13.6	52.2	-0.9	-9.2	57.4	2.7	-4.8	58.9	8.0	-1.4	62.6	15.0	3.1	66.3	22.0	7.5	69.9	29.0	11.9
38.6	-8.4	-27.2	43.9	-5.1	-22.8	49.1	-1.8	-18.3	54.4	1.5	-13.9	59.5	5.3	-9.5	60.7	9.6	-6.8	62.5	16.0	-2.8	66.2	23.0	1.8	69.9	30.0	6.1
40.7	-6.0	-31.9	46.0	-2.7	-27.5	51.3	0.5	-23.1	56.5	3.9	-18.7	61.5	8.0	-14.3	62.7	12.1	-11.7	64.1	17.0	-8.6	66.1	24.0	-4.2	69.8	31.0	0.5
42.9	-3.6	-36.7	48.2	-0.4	-32.3	53.5	2.9	-27.8	58.7	6.4	-23.4	63.6	10.6	-19.0	64.8	14.7	-16.5	66.0	19.2	-13.6	67.6	24.6	-10.3	69.7	32.0	-5.6
41.9	-36.2	19.7	45.6	-30.9	25.1	49.1	-25.8	30.2	52.7	-20.6	35.6	56.7	-14.8	41.4	61.5	-7.8	48.4	63.7	1.7	51.5	66.8	9.5	55.5	70.3	16.7	59.9
41.1	-30.9	7.1	46.5	-29.0	15.8	50.1	-23.7	21.1	53.6	-18.6	26.3	57.5	-13.0	31.9	62.2	-6.2	38.8	64.5	3.0	41.9	67.8	10.5	46.1	71.4	17.6	50.6
40.6	-27.4	-1.3	45.7	-23.9	3.8	51.1	-21.7	11.8	54.7	-16.5	17.1	58.3	-11.2	22.5	62.8	-4.7	29.1	65.3	4.2	32.5	68.8	11.5	36.8	72.6	18.3	41.4
40.1	-24.5	-8.1	45.2	-20.7	-3.8	50.4	-17.1	0.8	55.6	-14.5	7.9	59.2	-9.3	13.1	63.5	-3.1	19.4	66.3	5.3	23.1	70.0	12.2	27.6	73.7	19.0	32.3
39.7	-21.7	-14.7	44.8	-17.9	-10.4	49.9	-14.1	-6.2	55.0	-10.4	-1.9	60.2	-7.2	3.9	64.1	-1.6	9.7	67.4	6.1	13.8	71.2	12.9	18.5	74.9	19.7	23.1
39.2	-18.7	-22.0	44.3	-14.9	-17.6	49.5	-11.2	-13.2	54.6	-7.5	-8.8	59.7	-3.7	-4.4	64.8	0.0	0.0	68.5	7.0	4.5	72.1	13.9	9.1	75.8	20.9	13.6
40.8	-14.7	-26.8	46.0	-11.1	-22.4	51.2	-7.6	-18.0	56.4	-4.2	-13.6	61.7	-0.9	-9.2	66.8	2.7	-4.8	68.4	8.0	-1.4	72.0	15.0	3.1	75.7	22.0	7.5
42.8	-11.8	-31.6	48.0	-8.4	-27.2	53.3	-5.1	-22.8	58.6	-1.8	-18.3	63.8	1.5	-13.9	68.9	5.3	-9.5	70.1	9.6	-6.8	71.9	16.0	-2.8	75.6	23.0	1.8
44.9	-9.3	-36.4	50.2	-6.0	-31.9	55.4	-2.7	-27.5	60.7	0.5	-23.1	66.0	3.9	-18.7	71.0	8.0	-14.3	72.1	12.1	-11.7	73.5	17.0	-8.6	75.5	24.0	-4.2
46.8	-43.4	23.7	50.4	-38.1	29.1	54.0	-33.0	34.2	57.5	-27.9	39.4	61.2	-22.5	44.9	65.4	-16.4	51.0	70.3	-9.4	58.1	72.3	0.3	61.0	75.3	8.4	64.9
45.9	-37.9	10.6	51.3	-36.2	19.7	55.0	-30.9	25.1	58.5	-25.8	30.2	62.1	-20.6	35.6	66.1	-14.8	41.4	70.9	-7.8	48.4	73.1	1.7	51.5	76.2	9.5	55.5
45.3	-34.1	1.5	50.5	-30.9	7.1	55.9	-29.0	15.8	59.5	-23.7	21.1	63.1	-18.6	26.3	66.9	-13.0	31.9	71.6	-6.2	38.8	73.9	3.0	41.9	77.2	10.5	46.1
44.9	-31.1	-5.8	50.0	-27.4	-1.3	55.2	-23.9	3.8	60.5	-21.7	11.8	64.1	-16.5	17.1	67.7	-11.2	22.5	72.2	-4.7	29.1	74.8	4.2	32.5	78.3	11.5	36.8
44.5	-28.3	-12.3	49.6	-24.5	-8.1	54.7	-20.7	-3.8	59.8	-17.1	0.8	65.1	-14.5	7.9	68.6	-9.3	13.1	72.9	-3.1	19.4	75.7	5.3	23.1	79.4	12.2	27.6
44.0	-25.5	-19.0	49.1	-21.7	-14.7	54.2	-17.9	-10.4	59.3	-14.1	-6.2	64.4	-10.4	-1.9	69.6	-7.2	3.9	73.6	-1.6	9.7	76.8	6.1	13.8	80.6	12.9	18.5
43.6	-22.4	-26.4	48.7	-18.7	-22.0	53.8	-14.9	-17.6	58.9	-11.2	-13.2	64.0	-7.5	-8.8	69.1	-3.7	-4.4	74.2	0.0	0.0	77.9	7.0	4.5	81.5	13.9	9.1
45.1	-18.3	-31.2	50.3	-14.7	-26.8	55.4	-11.1	-22.4	60.6	-7.6	-18.0	65.8	-4.2	-13.6	71.1	-0.9	-9.2	76.3	2.7	-4.8	77.8	8.0	-1.4	81.5	15.0	3.1
47.0	-15.3	-36.0	52.2	-11.8	-31.6	57.5	-8.4	-27.2	62.7	-5.1	-22.8	68.0	-1.8	-18.3	73.3	1.5	-13.9	78.3	5.3	-9.5	79.6	9.6	-6.8	81.4	16.0	-2.8
51.6	-50.7	27.6	55.3	-45.3	33.0	58.8	-40.2	38.2	62.4	-35.1	43.4	66.0	-29.9	48.7	69.8	-24.3	54.3	74.1	-18.1	60.6	79.0	-10.9	67.8	81.0	-1.1	70.6
50.8	-45.0	14.1	56.2	-43.4	23.7	59.9	-38.1	29.1	63.4	-33.0	34.2	66.9	-27.9	39.4	70.7	-22.5	44.9	74.8	-16.4	51.0	79.7	-9.4	58.1	81.8	0.3	61.0
50.1	-40.9	4.5	55.4	-37.9	10.6	60.8	-36.2	19.7	64.4	-30.9	25.1	67.9	-25.8	30.2	71.6	-20.6	35.6	75.6	-14.8	41.4	80.4	-7.8	48.4	82.5	1.7	51.5
49.6	-37.7	-3.3	54.8	-34.1	1.5	60.0	-30.9	7.1	65.4	-29.0	15.8	69.0	-23.7	21.1	72.5	-18.6	26.3	76.3	-13.0	31.9	81.0	-6.2	38.8	83.3	3.0	41.9
49.2	-34.8	-10.1	54.3	-31.1	-5.8	59.4	-27.4	-1.3	64.6	-23.9	3.8	69.9	-21.7	11.8	73.5	-16.5	17.1	77.2	-11.2	22.5	81.7	-4.7	29.1	84.2	4.2	32.5
48.8	-32.1	-16.6	53.9	-28.3	-12.3	59.0	-24.5	-8.1	64.1	-20.7	-3.8	69.2	-17.1	0.8	74.5	-14.5	7.9	78.1	-9.3	13.1	82.3	-3.1	19.4	85.1	5.3	23.1
48.4	-29.3	-23.3	53.5	-25.5	-19.0	58.6	-21.7	-14.7	63.7	-17.9	-10.4	68.8	-14.1	-6.2	73.9	-10.4	-1.9	79.1	-7.2	3.9	83.0	-1.6	9.7	86.2	6.1	13.8
47.9	-26.1	-30.8	53.0	-22.4	-26.4	58.1	-18.7	-22.0	63.2	-14.9	-17.6	68.3	-11.2	-13.2	73.4	-7.5	-8.8	78.5	-3.7	-4.4	83.6	0.0	0.0	87.3	7.0	4.5
49.4	-22.0	-35.6	54.5	-18.3	-31.2	59.7	-14.7	-26.8	64.9	-11.1	-22.4	70.0	-7.6	-18.0	75.3	-4.2	-13.6	80.5	-0.9	-9.2	85.7	2.7	-4.8	87.2	8.0	-1.4
56.5	-57.9	31.6	60.2	-52.6	37.0	63.7	-47.4	42.2	67.2	-42.3	47.4	70.8	-37.2	52.6	74.5	-31.8	58.0	78.5	-26.1	63.8	82.8	-19.7	70.2	87.8	-12.5	77.5
55.6	-52.1	17.8	61.1	-50.7	27.6	64.7	-45.3	33.0	68.3	-40.2	38.2	71.8	-35.1	43.4	75.4	-29.9	48.7	79.3	-24.3	54.3	83.5	-18.1	60.6	88.5	-10.9	67.8
54.9	-47.8	7.6	60.2	-45.0	14.1	65.6	-43.4	23.7	69.3	-38.1	29.1	72.8	-33.0	34.2	76.4	-27.9	39.4	80.1	-22.5	44.9	84.3	-16.4	51.0	89.1	-9.4	58.1
54.4	-44.4	-0.6	59.6	-40.9	4.5	64.8	-37.9	10.6	70.2	-36.2	19.7	73.8	-30.9	25.1	77.4	-25.8	30.2	81.0	-20.6	35.6	85.0	-14.8	41.4	89.8	-7.8	48.4
54.0	-41.4	-7.7	59.1	-37.7	-3.3	64.2	-34.1	1.5	69.4	-30.9	7.1	74.8	-29.0	15.8	78.4	-23.7	21.1	81.9	-18.6	26.3	85.8	-13.0	31.9	90.4	-6.2	38.8
53.5	-38.6	-14.3	58.6	-34.8	-10.1	63.7	-31.1	-5.8	68.9	-27.4	-1.3	74.0	-23.9	3.8	79.4	-21.7	11.8	82.9	-16.5	17.1	86.6	-11.2	22.5	91.1	-4.7	29.1
53.1	-35.9	-20.8	58.2	-32.1	-16.6	63.3	-28.3	-12.3	68.4	-24.5	-8.1	73.5	-20.7	-3.8	78.6	-17.1	0.8	83.9	-14.5	7.9	87.5	-9.3	13.1	91.8	-3.1	19.4
52.7	-33.0	-27.6	57.8	-29.3	-23.3	62.9	-25.5	-19.0	68.0	-21.7	-14.7	73.1	-17.9	-10.4	78.2	-14.1	-6.2	83.3	-10.4	-1.9	88.5	-7.2	3.9	92.4	-1.6	9.7
52.2	-29.9	-35.2	57.3	-26.1	-30.8	62.4	-22.4	-26.4	67.5	-18.7	-22.0	72.6	-14.9	-17.6	77.7	-11.2	-13.2	82.9	-7.5	-8.8	88.0	-3.7	-4.4	93.1	0.0	0.0
%XYZa,CIE	O:26.7	16.0	5.1	Y:62.6	71.7	14.2	L:12.5	24.4	11.1	C:14.0	20.3	48.5	V:10.2	8.1	26.3	M:28.0	15.5	22.7	N:2.3	2.4	2.7	W:79.0	83.1	90.5

%LAB*a,CIE	O:47.0 55.8 36.3	Y:87.8 -12.5 77.5	L:56.5 -57.9 31.6	C:52.2 -29.9 -35.2	V:34.1 21.2 -38.1	M:46.3 64.0 -11.2	N:17.7 0.0 0.0	W:93.1 0.0 0.0
93.1 0.0 0.0	93.1 0.0 0.0	93.1 0.0 0.0	17.7 0.0 0.0	17.7 0.0 0.0	17.7 0.0 0.0			
88.0 -3.7 -4.4	85.7 2.7 -4.8	87.2 8.0 -1.4	27.1 0.0 0.0	22.7 0.0 0.0	93.1 0.0 0.0			
82.9 -7.5 -8.8	78.3 5.3 -9.5	81.4 16.0 -2.8	36.5 0.0 0.0	27.7 0.0 0.0	47.0 55.8 55.8			
77.7 -11.2 -13.2	71.0 8.0 -14.3	75.5 24.0 -4.2	45.9 0.0 0.0	32.7 0.0 0.0	52.2 -29.9 -29.9			
72.6 -14.9 -17.6	63.6 10.6 -19.0	69.7 32.0 -5.6	55.4 0.0 0.0	37.8 0.0 0.0	87.8 -12.5 -12.5			
67.5 -18.7 -22.0	56.2 13.3 -23.8	63.8 40.0 -7.0	64.8 0.0 0.0	42.8 0.0 0.0	34.1 21.2 21.2			
62.4 -22.4 -26.4	48.9 15.9 -28.6	58.0 48.0 -8.4	74.2 0.0 0.0	47.8 0.0 0.0	56.5 -57.9 -57.9			
57.3 -26.1 -30.8	41.5 18.6 -33.3	52.1 56.0 -9.8	83.6 0.0 0.0	52.8 0.0 0.0	46.3 64.0 64.0			
52.2 -29.9 -35.2	34.1 21.2 -38.1	46.3 64.0 -11.2	93.1 0.0 0.0	57.9 0.0 0.0				
87.3 7.0 4.5	92.4 -1.6 9.7	88.5 -7.2 3.9	17.7 0.0 0.0	62.9 0.0 0.0				
83.6 0.0 0.0	83.6 0.0 0.0	83.6 0.0 0.0	27.1 0.0 0.0	67.9 0.0 0.0				
78.5 -3.7 -4.4	76.3 2.7 -4.8	77.8 8.0 -1.4	36.5 0.0 0.0	73.0 0.0 0.0				
73.4 -7.5 -8.8	68.9 5.3 -9.5	71.9 16.0 -2.8	45.9 0.0 0.0	78.0 0.0 0.0				
68.3 -11.2 -13.2	61.5 8.0 -14.3	66.1 24.0 -4.2	55.4 0.0 0.0	83.0 0.0 0.0				
63.2 -14.9 -17.6	54.2 10.6 -19.0	60.3 32.0 -5.6	64.8 0.0 0.0	88.0 0.0 0.0				
58.1 -18.7 -22.0	46.8 13.3 -23.8	54.4 40.0 -7.0	74.2 0.0 0.0	93.1 0.0 0.0				
53.0 -22.4 -26.4	39.4 15.9 -28.6	48.6 48.0 -8.4	83.6 0.0 0.0	17.7 0.0 0.0				
47.9 -26.1 -30.8	32.1 18.6 -33.3	42.7 56.0 -9.8	93.1 0.0 0.0	22.7 0.0 0.0				
81.5 13.9 9.1	91.8 -3.1 19.4	83.9 -14.5 7.9	17.7 0.0 0.0	27.7 0.0 0.0				
77.9 7.0 4.5	83.0 -1.6 9.7	79.1 -7.2 3.9	27.1 0.0 0.0	32.7 0.0 0.0				
74.2 0.0 0.0	74.2 0.0 0.0	74.2 0.0 0.0	36.5 0.0 0.0	37.8 0.0 0.0				
69.1 -3.7 -4.4	66.8 2.7 -4.8	68.4 8.0 -1.4	45.9 0.0 0.0	42.8 0.0 0.0				
64.0 -7.5 -8.8	59.5 5.3 -9.5	62.5 16.0 -2.8	55.4 0.0 0.0	47.8 0.0 0.0				
58.9 -11.2 -13.2	52.1 8.0 -14.3	56.7 24.0 -4.2	64.8 0.0 0.0	52.8 0.0 0.0				
53.8 -14.9 -17.6	44.7 10.6 -19.0	50.8 32.0 -5.6	74.2 0.0 0.0	57.9 0.0 0.0				
48.7 -18.7 -22.0	37.4 13.3 -23.8	45.0 40.0 -7.0	83.6 0.0 0.0	62.9 0.0 0.0				
43.6 -22.4 -26.4	30.0 15.9 -28.6	39.1 48.0 -8.4	93.1 0.0 0.0	67.9 0.0 0.0				
75.8 20.9 13.6	91.1 -4.7 29.1	79.4 -21.7 11.8	17.7 0.0 0.0	73.0 0.0 0.0				
72.1 13.9 9.1	82.3 -3.1 19.4	74.5 -14.5 7.9	27.1 0.0 0.0	78.0 0.0 0.0				
68.5 7.0 4.5	73.6 -1.6 9.7	69.6 -7.2 3.9	36.5 0.0 0.0	83.0 0.0 0.0				
64.8 0.0 0.0	64.8 0.0 0.0	64.8 0.0 0.0	45.9 0.0 0.0	88.0 0.0 0.0				
59.7 -3.7 -4.4	57.4 2.7 -4.8	58.9 8.0 -1.4	55.4 0.0 0.0	93.1 0.0 0.0				
54.6 -7.5 -8.8	50.1 5.3 -9.5	53.1 16.0 -2.8	64.8 0.0 0.0	17.7 0.0 0.0				
49.5 -11.2 -13.2	42.7 8.0 -14.3	47.2 24.0 -4.2	74.2 0.0 0.0	22.7 0.0 0.0				
44.3 -14.9 -17.6	35.3 10.6 -19.0	41.4 32.0 -5.6	83.6 0.0 0.0	27.7 0.0 0.0				
39.2 -18.7 -22.0	27.9 13.3 -23.8	35.6 40.0 -7.0	93.1 0.0 0.0	32.7 0.0 0.0				
70.0 27.9 18.2	90.4 -6.2 38.8	74.8 -29.0 15.8		37.8 0.0 0.0				
66.4 20.9 13.6	81.7 -4.7 29.1	69.9 -21.7 11.8		42.8 0.0 0.0				
62.7 13.9 9.1	72.9 -3.1 19.4	65.1 -14.5 7.9		47.8 0.0 0.0				
59.0 7.0 4.5	64.1 -1.6 9.7	60.2 -7.2 3.9		52.8 0.0 0.0				
55.4 0.0 0.0	55.4 0.0 0.0	55.4 0.0 0.0		57.9 0.0 0.0				
50.3 -3.7 -4.4	48.0 2.7 -4.8	49.5 8.0 -1.4		62.9 0.0 0.0				
45.1 -7.5 -8.8	40.6 5.3 -9.5	43.7 16.0 -2.8		67.9 0.0 0.0				
40.0 -11.2 -13.2	33.3 8.0 -14.3	37.8 24.0 -4.2		73.0 0.0 0.0				
34.9 -14.9 -17.6	25.9 10.6 -19.0	32.0 32.0 -5.6		78.0 0.0 0.0				
64.3 34.9 22.7	89.8 -7.8 48.4	70.2 -36.2 19.7		83.0 0.0 0.0				
60.6 27.9 18.2	81.0 -6.2 38.8	65.4 -29.0 15.8		88.0 0.0 0.0				
56.9 20.9 13.6	72.2 -4.7 29.1	60.5 -21.7 11.8		93.1 0.0 0.0				
53.3 13.9 9.1	63.5 -3.1 19.4	55.6 -14.5 7.9		17.7 0.0 0.0				
49.6 7.0 4.5	54.7 -1.6 9.7	50.8 -7.2 3.9		22.7 0.0 0.0				
45.9 0.0 0.0	45.9 0.0 0.0	45.9 0.0 0.0		27.7 0.0 0.0				
40.8 -3.7 -4.4	38.6 2.7 -4.8	40.1 8.0 -1.4		32.7 0.0 0.0				
35.7 -7.5 -8.8	31.2 5.3 -9.5	34.2 16.0 -2.8		37.8 0.0 0.0				
30.6 -11.2 -13.2	23.8 8.0 -14.3	28.4 24.0 -4.2		42.8 0.0 0.0				
58.5 41.8 27.2	89.1 -9.4 58.1	65.6 -43.4 23.7		47.8 0.0 0.0				
54.8 34.9 22.7	80.4 -7.8 48.4	60.8 -36.2 19.7		52.8 0.0 0.0				
51.2 27.9 18.2	71.6 -6.2 38.8	55.9 -29.0 15.8		57.9 0.0 0.0				
47.5 20.9 13.6	62.8 -4.7 29.1	51.1 -21.7 11.8		62.9 0.0 0.0				
43.8 13.9 9.1	54.0 -3.1 19.4	46.2 -14.5 7.9		67.9 0.0 0.0				
40.2 7.0 4.5	45.3 -1.6 9.7	41.4 -7.2 3.9		73.0 0.0 0.0				
36.5 0.0 0.0	36.5 0.0 0.0	36.5 0.0 0.0		78.0 0.0 0.0				
31.4 -3.7 -4.4	29.1 2.7 -4.8	30.7 8.0 -1.4		83.0 0.0 0.0				
26.3 -7.5 -8.8	21.8 5.3 -9.5	24.8 16.0 -2.8		88.0 0.0 0.0				
52.7 48.8 31.8	88.5 -10.9 67.8	61.1 -50.7 27.6		93.1 0.0 0.0				
49.1 41.8 27.2	79.7 -9.4 58.1	56.2 -43.4 23.7						
45.4 34.9 22.7	70.9 -7.8 48.4	51.3 -36.2 19.7						
41.7 27.9 18.2	62.2 -6.2 38.8	46.5 -29.0 15.8						
38.1 20.9 13.6	53.4 -4.7 29.1	41.6 -21.7 11.8						
34.4 13.9 9.1	44.6 -3.1 19.4	36.8 -14.5 7.9						
30.7 7.0 4.5	35.8 -1.6 9.7	31.9 -7.2 3.9						
27.1 0.0 0.0	27.1 0.0 0.0	27.1 0.0 0.0						
22.0 -3.7 -4.4	19.7 2.7 -4.8	21.2 8.0 -1.4						
47.0 55.8 36.3	87.8 -12.5 77.5	56.5 -57.9 31.6						
43.3 48.8 31.8	79.0 -10.9 67.8	51.6 -50.7 27.6						
39.6 41.8 27.2	70.3 -9.4 58.1	46.8 -43.4 23.7						
36.0 34.9 22.7	61.5 -7.8 48.4	41.9 -36.2 19.7						
32.3 27.9 18.2	52.7 -6.2 38.8	37.1 -29.0 15.8						
28.6 20.9 13.6	44.0 -4.7 29.1	32.2 -21.7 11.8						
25.0 13.9 9.1	35.2 -3.1 19.4	27.4 -14.5 7.9						
21.3 7.0 4.5	26.4 -1.6 9.7	22.5 -7.2 3.9						
17.7 0.0 0.0	17.7 0.0 0.0	17.7 0.0 0.0						
%XYZa,CIE	O:26.7 16.0 5.1	Y:62.6 71.7 14.2	L:12.5 24.4 11.1	C:14.0 20.3 48.5	V:10.2 8.1 26.3	M:28.0 15.5 22.7	N:2.3 2.4 2.7	W:79.0 83.1 90.5

%LAB*a,ICC	O:51.0 59.3 38.6	Y:94.4 -13.3 82.4	L:61.1 -61.6 33.6	C:56.5 -31.8 -37.4	V:37.3 22.6 -40.5	M:50.3 68.1 -11.9	N:19.8 0.0 0.0	W:100.0 0.0 0.0
19.8 0.0 0.0	23.7 7.4 4.8	27.6 14.8 9.7	31.5 22.3 14.5	35.4 29.7 19.3	39.3 37.1 24.1	43.2 44.5 29.0	47.1 51.9 33.8	51.0 59.3 38.6
22.0 2.8 -5.1	23.6 8.5 -1.5	27.5 15.9 3.3	31.4 23.4 7.9	35.3 30.8 12.7	39.2 38.3 17.4	43.1 45.7 22.2	47.0 53.1 27.0	50.9 60.5 31.8
24.2 5.6 -10.1	25.5 10.2 -7.3	27.4 17.0 -3.0	31.3 24.4 1.9	35.2 31.9 6.5	39.1 39.3 11.2	43.0 46.8 15.9	46.9 54.2 20.6	50.8 61.7 25.3
26.4 8.5 -15.2	27.6 12.9 -12.4	29.1 18.1 -9.2	31.2 25.5 -4.5	35.1 32.9 0.5	39.0 40.4 5.2	42.9 47.8 9.8	46.8 55.3 14.4	50.7 62.7 19.1
28.5 11.3 -20.3	29.8 15.7 -17.5	31.1 20.4 -14.5	32.8 26.2 -10.9	35.0 34.1 -5.9	38.9 41.4 -0.9	42.8 48.9 3.8	46.7 56.3 8.4	50.6 63.8 13.1
30.7 14.1 -25.3	32.0 18.5 -22.6	33.3 23.1 -19.7	34.7 28.2 -16.5	36.5 34.4 -12.6	38.8 42.6 -7.4	42.7 49.9 -2.4	46.6 57.4 2.4	50.5 64.8 7.0
32.9 16.9 -30.4	34.2 21.3 -27.6	35.4 25.8 -24.8	36.8 30.6 -21.8	38.4 36.1 -18.3	40.3 42.7 -14.2	42.6 51.1 -8.9	46.5 58.5 -3.8	50.4 65.9 1.0
35.1 19.8 -35.5	36.4 24.1 -32.7	37.6 28.6 -29.9	39.0 33.3 -27.0	40.4 38.4 -23.7	42.1 44.2 -20.1	44.0 51.0 -15.8	46.4 59.6 -10.4	50.3 67.0 -5.3
37.3 22.6 -40.5	38.5 26.9 -37.8	39.8 31.4 -35.0	41.1 36.0 -32.1	42.5 40.9 -29.0	44.0 46.2 -25.6	45.8 52.3 -21.8	47.8 59.4 -17.3	50.3 68.1 -11.9
25.0 -7.7 4.2	29.1 -1.7 10.3	32.6 6.5 14.7	36.6 13.7 19.6	40.6 20.9 24.6	44.6 28.2 29.5	48.6 35.5 34.4	52.5 42.9 39.3	56.4 50.2 44.1
24.4 -4.0 -4.7	29.8 0.0 0.0	33.7 7.4 4.8	37.6 14.8 9.7	41.5 22.3 14.5	45.4 29.7 19.3	49.3 37.1 24.1	53.2 44.5 29.0	57.1 51.9 33.8
26.5 -1.0 -9.8	32.0 2.8 -5.1	33.6 8.5 -1.5	37.5 15.9 3.3	41.4 23.4 7.9	45.3 30.8 12.7	49.2 38.3 17.4	53.1 45.7 22.2	57.0 53.1 27.0
28.8 1.6 -14.8	34.2 5.6 -10.1	35.5 10.2 -7.3	37.4 17.0 -3.0	41.3 24.4 1.9	45.2 31.9 6.5	49.1 39.3 11.2	53.0 46.8 15.9	56.9 54.2 20.6
31.1 4.1 -19.8	36.4 8.5 -15.2	37.6 12.9 -12.4	39.1 18.1 -9.2	41.2 25.5 -4.5	45.1 32.9 0.5	49.0 40.4 5.2	52.9 47.8 9.8	56.8 55.3 14.4
33.3 6.8 -24.9	38.6 11.3 -20.3	39.8 15.7 -17.5	41.2 20.4 -14.5	42.8 26.2 -10.9	45.0 34.1 -5.9	48.9 41.4 -0.9	52.8 48.9 3.8	56.7 56.3 8.4
35.6 9.5 -30.0	40.8 14.1 -25.3	42.0 18.5 -22.6	43.3 23.1 -19.7	44.8 28.2 -16.5	46.5 34.4 -12.6	48.9 42.6 -7.4	52.8 49.9 -2.4	56.7 57.4 2.4
37.8 12.2 -35.0	43.0 16.9 -30.4	44.2 21.3 -27.6	45.5 25.8 -24.8	46.9 30.6 -21.8	48.4 36.1 -18.3	50.3 42.7 -14.2	52.7 51.1 -8.9	56.6 58.5 -3.8
40.0 14.9 -40.1	45.1 19.8 -35.5	46.4 24.1 -32.7	47.6 28.6 -29.9	49.0 33.3 -27.0	50.4 38.4 -23.7	52.1 44.2 -20.1	54.0 51.0 -15.8	56.5 59.6 -10.4
30.1 -15.4 8.4	33.9 -9.9 14.0	38.4 -3.3 20.6	41.4 5.6 24.5	45.3 13.0 29.4	49.4 20.2 34.3	53.4 27.4 39.3	57.4 34.6 44.2	61.4 41.9 49.2
29.4 -11.0 -2.0	35.0 -7.7 4.2	39.1 -1.7 10.3	42.6 6.5 14.7	46.6 13.7 19.6	50.6 20.9 24.6	54.6 28.2 29.5	58.6 35.5 34.4	62.5 42.9 39.3
29.0 -7.9 -9.4	34.4 -4.0 -4.7	39.8 0.0 0.0	43.7 7.4 4.8	47.6 14.8 9.7	51.5 22.3 14.5	55.4 29.7 19.3	59.3 37.1 24.1	63.2 44.5 29.0
30.9 -4.5 -14.5	36.5 -1.0 -9.8	42.0 2.8 -5.1	43.6 8.5 -1.5	47.5 15.9 3.3	51.4 23.4 7.9	55.3 30.8 12.7	59.2 38.3 17.4	63.1 45.7 22.2
33.2 -1.9 -19.5	38.8 1.6 -14.8	44.2 5.6 -10.1	45.5 10.2 -7.3	47.5 17.0 -3.0	51.4 24.4 1.9	55.3 31.9 6.5	59.2 39.3 11.2	63.0 46.8 15.9
35.5 0.6 -24.5	41.1 4.1 -19.8	46.4 8.5 -15.2	47.7 12.9 -12.4	49.1 18.1 -9.2	51.3 25.5 -4.5	55.2 32.9 0.5	59.1 40.4 5.2	63.0 47.8 9.8
37.8 3.1 -29.6	43.4 6.8 -24.9	48.6 11.3 -20.3	49.8 15.7 -17.5	51.2 20.4 -14.5	52.8 26.2 -10.9	55.1 34.1 -5.9	59.0 41.4 -0.9	62.9 48.9 3.8
40.1 5.7 -34.6	45.6 9.5 -30.0	50.8 14.1 -25.3	52.0 18.5 -22.6	53.3 23.1 -19.7	54.8 28.2 -16.5	56.6 34.4 -12.6	58.9 42.6 -7.4	62.8 49.9 -2.4
42.4 8.3 -39.7	47.8 12.2 -35.0	53.0 16.9 -30.4	54.2 21.3 -27.6	55.5 25.8 -24.8	56.9 30.6 -21.8	58.4 36.1 -18.3	60.3 42.7 -14.2	62.7 51.1 -8.9
35.3 -23.1 12.6	39.1 -17.6 18.2	43.0 -11.9 23.9	47.8 -5.0 30.9	50.5 4.5 34.5	54.2 12.2 39.2	58.1 19.5 44.0	62.1 26.7 49.0	66.2 33.9 54.0
34.5 -18.1 0.8	40.1 -15.4 8.4	43.9 -9.9 14.0	48.5 -3.3 20.6	51.5 5.6 24.5	55.4 13.0 29.4	59.4 20.2 34.3	63.4 27.4 39.3	67.5 34.6 44.2
34.0 -15.0 -6.6	39.5 -11.0 -2.0	45.0 -7.7 4.2	49.2 -1.7 10.3	52.6 6.5 14.7	56.6 13.7 19.6	60.7 20.9 24.6	64.6 28.2 29.5	68.6 35.5 34.4
33.6 -11.9 -14.0	39.0 -7.9 -9.4	44.4 -4.0 -4.7	49.9 0.0 0.0	53.8 7.4 4.8	57.7 14.8 9.7	61.6 22.3 14.5	65.5 29.7 19.3	69.4 37.1 24.1
35.4 -8.1 -19.1	41.0 -4.5 -14.5	46.6 -1.0 -9.8	52.1 2.8 -5.1	53.7 8.5 -1.5	57.6 15.9 3.3	61.5 23.4 7.9	65.4 30.8 12.7	69.3 38.3 17.4
37.6 -5.4 -24.2	43.2 -1.9 -19.5	48.9 1.6 -14.8	54.2 5.6 -10.1	55.5 10.2 -7.3	57.5 17.0 -3.0	61.4 24.4 1.9	65.3 31.9 6.5	69.2 39.3 11.2
39.9 -2.9 -29.3	45.6 0.6 -24.5	51.1 4.1 -19.8	56.4 8.5 -15.2	57.7 12.9 -12.4	59.2 18.1 -9.2	61.3 25.5 -4.5	65.2 32.9 0.5	69.1 40.4 5.2
42.2 -0.4 -34.3	47.8 3.1 -29.6	53.4 6.8 -24.9	58.6 11.3 -20.3	59.9 15.7 -17.5	61.2 20.4 -14.5	62.9 26.2 -10.9	65.1 34.1 -5.9	69.0 41.4 -0.9
44.5 2.1 -39.3	50.1 5.7 -34.6	55.6 9.5 -30.0	60.8 14.1 -25.3	62.1 18.5 -22.6	63.4 23.1 -19.7	64.8 28.2 -16.5	66.6 34.4 -12.6	68.9 42.6 -7.4
40.4 -30.8 16.8	44.3 -25.2 22.4	48.0 -19.8 28.0	52.1 -13.9 33.9	57.1 -6.6 41.2	59.6 3.2 44.6	63.1 11.2 49.1	66.9 18.7 53.8	70.9 26.0 58.7
39.6 -25.4 4.0	45.3 -23.1 12.6	49.1 -17.6 18.2	53.0 -11.9 23.9	57.8 -5.0 30.9	60.5 4.5 34.5	64.2 12.2 39.2	68.2 19.5 44.0	72.2 26.7 49.0
39.1 -22.0 -4.1	44.5 -18.1 0.8	50.2 -15.4 8.4	54.0 -9.9 14.0	58.5 -3.3 20.6	61.5 5.6 24.5	65.4 13.0 29.4	69.4 20.2 34.3	73.5 27.4 39.3
38.6 -19.1 -11.1	44.1 -15.0 -6.6	49.5 -11.0 -2.0	55.0 -7.7 4.2	59.2 -1.7 10.3	62.6 6.5 14.7	66.7 13.7 19.6	70.7 20.9 24.6	74.7 28.2 29.5
38.2 -15.9 -18.7	43.6 -11.9 -14.0	49.0 -7.9 -9.4	54.5 -4.0 -4.7	59.9 0.0 0.0	63.8 7.4 4.8	67.7 14.8 9.7	71.6 22.3 14.5	75.5 29.7 19.3
39.9 -11.9 -23.8	45.4 -8.1 -19.1	51.0 -4.5 -14.5	56.6 -1.0 -9.8	62.1 2.8 -5.1	63.7 8.5 -1.5	67.6 15.9 3.3	71.5 23.4 7.9	75.4 30.8 12.7
42.1 -8.9 -28.9	47.7 -5.4 -24.2	53.3 -1.9 -19.5	58.9 1.6 -14.8	64.3 5.6 -10.1	65.6 10.2 -7.3	67.5 17.0 -3.0	71.4 24.4 1.9	75.3 31.9 6.5
44.3 -6.3 -34.0	50.0 -2.9 -29.3	55.6 0.6 -24.5	61.2 4.1 -19.8	66.5 8.5 -15.2	67.7 12.9 -12.4	69.2 18.1 -9.2	71.3 25.5 -4.5	75.2 32.9 0.5
46.6 -3.8 -39.0	52.3 -0.4 -34.3	57.9 3.1 -29.6	63.4 6.8 -24.9	68.7 11.3 -20.3	69.9 15.7 -17.5	71.3 20.4 -14.5	72.9 26.2 -10.9	75.1 34.1 -5.9
45.6 -38.5 21.0	49.5 -32.9 26.7	53.2 -27.5 32.2	57.1 -21.9 37.8	61.3 -15.7 44.1	66.4 -8.3 51.5	68.7 1.8 54.7	72.1 10.1 59.0	75.8 17.8 63.7
44.7 -32.8 7.6	50.5 -30.8 16.8	54.3 -25.2 22.4	58.1 -19.8 28.0	62.2 -13.9 33.9	67.1 -6.6 41.2	69.6 3.2 44.6	73.1 11.2 49.1	77.0 18.7 53.8
44.2 -29.1 -1.4	49.6 -25.4 4.0	55.3 -23.1 12.6	59.1 -17.6 18.2	63.0 -11.9 23.9	67.8 -5.0 30.9	70.5 4.5 34.5	74.2 12.2 39.2	78.2 19.5 44.0
43.7 -26.0 -8.6	49.1 -22.0 -4.1	54.6 -18.1 0.8	60.2 -15.4 8.4	64.0 -9.9 14.0	68.5 -3.3 20.6	71.5 5.6 24.5	75.4 13.0 29.4	79.5 20.2 34.3
43.2 -23.1 -15.6	48.7 -19.1 -11.1	54.1 -15.0 -6.6	59.5 -11.0 -2.0	65.1 -7.7 4.2	69.2 -1.7 10.3	72.7 6.5 14.7	76.7 13.7 19.6	80.7 20.9 24.6
42.7 -19.8 -23.4	48.2 -15.9 -18.7	53.6 -11.9 -14.0	59.1 -7.9 -9.4	64.5 -4.0 -4.7	69.9 0.0 0.0	73.8 7.4 4.8	77.7 14.8 9.7	81.6 22.3 14.5
44.5 -15.6 -28.5	49.9 -11.9 -23.8	55.5 -8.1 -19.1	61.0 -4.5 -14.5	66.6 -1.0 -9.8	72.1 2.8 -5.1	73.7 8.5 -1.5	77.6 15.9 3.3	81.5 23.4 7.9
46.5 -12.6 -33.6	52.1 -8.9 -28.9	57.7 -5.4 -24.2	63.3 -1.9 -19.5	68.9 1.6 -14.8	74.3 5.6 -10.1	75.6 10.2 -7.3	77.5 17.0 -3.0	81.4 24.4 1.9
48.8 -9.8 -38.7	54.4 -6.3 -34.0	60.0 -2.9 -29.3	65.6 0.6 -24.5	71.2 4.1 -19.8	76.5 8.5 -15.2	77.8 12.9 -12.4	79.2 18.1 -9.2	81.3 25.5 -4.5
50.8 -46.2 25.2	54.7 -40.5 30.9	58.4 -35.1 36.4	62.2 -29.7 41.9	66.2 -23.9 47.8	70.6 -17.5 54.2	75.8 -10.0 61.8	77.9 0.3 64.9	81.1 8.9 69.0
49.9 -40.3 11.2	55.6 -38.5 21.0	59.5 -32.9 26.7	63.2 -27.5 32.2	67.1 -21.9 37.8	71.4 -15.7 44.1	76.5 -8.3 51.5	78.8 1.8 54.7	82.1 10.1 59.0
49.2 -36.3 1.6	54.8 -32.8 7.6	60.5 -30.8 16.8	64.3 -25.2 22.4	68.1 -19.8 28.0	72.2 -13.9 33.9	77.2 -6.6 41.2	79.6 3.2 44.6	83.1 11.2 49.1
48.7 -33.0 -6.1	54.2 -29.1 -1.4	59.7 -25.4 4.1	65.4 -23.1 12.6	69.2 -17.6 18.2	73.1 -11.9 23.9	77.9 -5.0 30.9	80.5 4.5 34.5	84.3 12.2 39.2
48.3 -30.1 -13.1	53.7 -26.0 -8.6	59.1 -22.0 -4.1	64.6 -18.1 0.8	70.2 -15.4 8.4	74.0 -9.9 14.0	78.5 -3.3 20.6	81.5 5.6 24.5	85.5 13.0 29.4
47.8 -27.1 -20.2	53.3 -23.1 -15.6	58.7 -19.1 -11.1	64.1 -15.0 -6.6	69.5 -11.0 -2.0	75.1 -7.7 4.2	79.2 -1.7 10.3	82.7 6.5 14.7	86.7 13.7 19.6
47.3 -23.8 -28.1	52.8 -19.8 -23.4	58.2 -15.9 -18.7	63.6 -11.9 -14.0	69.1 -7.9 -9.4	74.5 -4.0 -4.7	79.9 0.0 0.0	83.8 7.4 4.8	87.7 14.8 9.7
49.0 -19.5 -33.2	54.5 -15.6 -28.5	60.0 -11.9 -23.8	65.5 -8.1 -19.1	71.0 -4.5 -14.5	76.6 -1.0 -9.8	82.1 2.8 -5.1	83.8 8.5 -1.5	87.7 15.9 3.3
51.0 -16.2 -38.3	56.6 -12.6 -33.6	62.1 -8.9 -28.9	67.7 -5.4 -24.2	73.3 -1.9 -19.5	78.9 1.6 -14.8	84.3 5.6 -10.1	85.6 10.2 -7.3	87.6 17.0 -3.0
55.9 -53.9 29.4	59.8 -48.2 35.1	63.6 -42.8 40.6	67.3 -37.4 46.1	71.2 -31.8 51.8	75.3 -25.8 57.8	79.8 -19.2 64.4	85.1 -11.6 72.1	87.2 -1.2 75.1
55.0 -47.9 15.0	60.8 -46.2 25.2	64.7 -40.5 30.9	68.4 -35.1 36.4	72.2 -29.7 41.9	76.2 -23.9 47.8	80.6 -17.5 54.2	85.8 -10.0 61.8	88.0 0.3 64.9
54.3 -43.5 4.8	59.9 -40.3 11.2	65.7 -38.5 21.0	69.5 -32.9 26.7	73.3 -27.5 32.2	77.1 -21.9 37.8	81.4 -15.7 44.1	86.5 -8.3 51.5	88.8 1.8 54.7
53.8 -40.1 -3.5	59.3 -36.3 1.6	64.8 -32.8 7.6	70.5 -30.8 16.8	74.4 -25.2 22.4	78.1 -19.8 28.0	82.2 -13.9 33.9	87.2 -6.6 41.2	89.6 3.2 44.6
53.3 -37.0 -10.7	58.8 -33.0 -6.1	64.2 -29.1 -1.4	69.7 -25.4 4.1	75.4 -23.1 12.6	79.2 -17.6 18.2	83.1 -11.9 23.9	87.9 -5.0 30.9	90.6 4.5 34.5
52.9 -34.1 -17.6	58.3 -30.1 -13.1	63.7 -26.0 -8.6	69.2 -22.0 -4.1	74.6 -18.1 0.8	80.2 -15.4 8.4	84.0 -9.9 14.0	88.6 -3.3 20.6	91.6 5.6 24.5
52.4 -31.1 -24.8	57.9 -27.1 -20.2	63.3 -23.1 -15.6	68.7 -19.1 -11.1	74.2 -15.0 -6.6	79.6 -11.0 -2.0	85.1 -7.7 4.2	89.3 -1.7 10.3	92.7 6.5 14.7
51.9 -27.8 -32.7	57.4 -23.8 -28.1	62.8 -19.8 -23.4	68.2 -15.9 -18.7	73.7 -11.9 -14.0	79.1 -7.9 -9.4	84.5 -4.0 -4.7	90.0 0.0 0.0	93.9 7.4 4.8
53.6 -23.4 -37.9	59.0 -19.5 -33.2	64.5 -15.6 -28.5	70.0 -11.9 -23.8	75.5 -8.1 -19.1	81.1 -4.5 -14.5	86.7 -1.0 -9.8	92.2 2.8 -5.1	93.8 8.5 -1.5
61.1 -61.6 33.6	65.0 -55.9 39.4	68.8 -50.4 44.9	72.5 -45.0 50.4	76.3 -39.5 55.9	80.2 -33.8 61.7	84.5 -27.7 67.9	89.1 -21.0 74.7	94.4 -13.3 82.4
60.1 -55.4 18.9	66.0 -53.9 29.4	69.9 -48.2 35.1	73.6 -42.8 40.6	77.4 -37.4 46.1	81.2 -31.8 51.8	85.3 -25.8 57.8	89.9 -19.2 64.4	95.1 -11.6 72.1
59.5 -50.9 8.1	65.0 -47.9 15.0	70.8 -46.2 25.2	74.7 -40.5 30.9	78.5 -35.1 36.4	82.2 -29.7 41.9	86.2 -23.9 47.8	90.6 -17.5 54.2	95.8 -10.0 61.8
58.9 -47.2 -0.6	64.4 -43.5 4.8	69.9 -40.3 11.2	75.7 -38.5 21.0	79.6 -32.9 26.7	83.3 -27.5 32.2	87.1 -21.9 37.8	91.4 -15.7 44.1	96.5 -8.3 51.5
58.4 -44.0 -8.2	63.8 -40.1 -3.5	69.3 -36.3 1.6	74.8 -32.8 7.6	80.5 -30.8 16.8	84.4 -25.2 22.4	88.2 -19.8 28.0	92.2 -13.9 33.9	97.2 -6.6 41.2
58.0 -41.1 -15.2	63.4 -37.0 -10.7	68.8 -33.0 -6.1	74.2 -29.1 -1.4	79.7 -25.4 4.1	85.4 -23.1 12.6	89.2 -17.6 18.2	93.1 -11.9 23.9	97.9 -5.0 30.9
57.5 -38.2 -22.1	62.9 -34.1 -17.6	68.4 -30.1 -13.1	73.8 -26.0 -8.6	79.2 -22.0 -4.1	84.7 -18.1 0.8	90.3 -15.4 8.4	94.1 -9.9 14.0	98.6 -3.3 20.6
57.0 -35.1 -29.4	62.5 -31.1 -24.8	67.9 -27.1 -20.2	73.3 -23.1 -15.6	78.8 -19.1 -11.1	84.2 -15.0 -6.6	89.6 -11.0 -2.0	95.1 -7.7 4.2	99.3 -1.7 10.3
56.5 -31.8 -37.4	62.0 -27.8 -32.7	67.4 -23.8 -28.1	72.8 -19.8 -23.4	78.3 -15.9 -18.7	83.7 -11.9 -14.0	89.1 -7.9 -9.4	94.6 -4.0 -4.7	100.0 0.0 0.0
%XYZa,ICC	O:32.1 19.3 6.2	Y:75.3 86.2 17.1	L:15.1 29.4 13.3	C:16.8 24.4 58.4	V:12.2 9.7 31.6	M:33.6 18.6 27.3	N:2.8 2.9 3.2	W:95.1 100.0 108.9

%LAB*a,ICC O:51.0 59.3 38.6 Y:94.4 -13.3 82.4 L:61.1 -61.6 33.6 C:56.5 -31.8 -37.4 V:37.3 22.6 -40.5 M:50.3 68.1 -11.9 N:19.8 0.0 0.0 W:100.0 0.0 0.0

100.0	0.0	0.0	100.0	0.0	0.0	100.0	0.0	0.0	19.8	0.0	0.0	19.8	0.0	0.0	19.8	0.0	0.0												
94.6	-4.0	-4.7	92.2	2.8	-5.1	93.8	8.5	-1.5	29.8	0.0	0.0	25.1	0.0	0.0	100.0	0.0	0.0												
89.1	-7.9	-9.4	84.3	5.6	-10.1	87.6	17.0	-3.0	39.8	0.0	0.0	30.5	0.0	0.0	51.0	59.3	38.6												
83.7	-11.9	-14.0	76.5	8.5	-15.2	81.3	25.5	-4.5	49.9	0.0	0.0	35.8	0.0	0.0	56.5	-31.8	-37.4												
78.3	-15.9	-18.7	68.7	11.3	-20.3	75.1	34.1	-5.9	59.9	0.0	0.0	41.2	0.0	0.0	94.4	-13.3	82.4												
72.8	-19.8	-23.4	60.8	14.1	-25.3	68.9	42.6	-7.4	69.9	0.0	0.0	46.5	0.0	0.0	37.3	22.6	-40.5												
67.4	-23.8	-28.1	53.0	16.9	-30.4	62.7	51.1	-8.9	79.9	0.0	0.0	51.9	0.0	0.0	61.1	-61.6	33.6												
62.0	-27.8	-32.7	45.1	19.8	-35.5	56.5	59.6	-10.4	90.0	0.0	0.0	57.2	0.0	0.0	50.3	68.1	-11.9												
56.5	-31.8	-37.4	37.3	22.6	-40.5	50.3	68.1	-11.9	100.0	0.0	0.0	62.6	0.0	0.0															
93.9	7.4	4.8	99.3	-1.7	10.3	95.1	-7.7	4.2	19.8	0.0	0.0	67.9	0.0	0.0															
90.0	0.0	0.0	90.0	0.0	0.0	90.0	0.0	0.0	29.8	0.0	0.0	73.3	0.0	0.0															
84.5	-4.0	-4.7	82.1	2.8	-5.1	83.8	8.5	-1.5	39.8	0.0	0.0	78.6	0.0	0.0															
79.1	-7.9	-9.4	74.3	5.6	-10.1	77.5	17.0	-3.0	49.9	0.0	0.0	84.0	0.0	0.0															
73.7	-11.9	-14.0	66.5	8.5	-15.2	71.3	25.5	-4.5	59.9	0.0	0.0	89.3	0.0	0.0															
68.2	-15.9	-18.7	58.6	11.3	-20.3	65.1	34.1	-5.9	69.9	0.0	0.0	94.7	0.0	0.0															
62.8	-19.8	-23.4	50.8	14.1	-25.3	58.9	42.6	-7.4	79.9	0.0	0.0	100.0	0.0	0.0															
57.4	-23.8	-28.1	43.0	16.9	-30.4	52.7	51.1	-8.9	90.0	0.0	0.0	19.8	0.0	0.0															
51.9	-27.8	-32.7	35.1	19.8	-35.5	46.4	59.6	-10.4	100.0	0.0	0.0	25.1	0.0	0.0															
87.7	14.8	9.7	98.6	-3.3	20.6	90.3	-15.4	8.4	19.8	0.0	0.0	30.5	0.0	0.0															
83.8	7.4	4.8	89.3	-1.7	10.3	85.1	-7.7	4.2	29.8	0.0	0.0	35.8	0.0	0.0															
79.9	0.0	0.0	79.9	0.0	0.0	79.9	0.0	0.0	39.8	0.0	0.0	41.2	0.0	0.0															
74.5	-4.0	-4.7	72.1	2.8	-5.1	73.7	8.5	-1.5	49.9	0.0	0.0	46.5	0.0	0.0															
69.1	-7.9	-9.4	64.3	5.6	-10.1	67.5	17.0	-3.0	59.9	0.0	0.0	51.9	0.0	0.0															
63.6	-11.9	-14.0	56.4	8.5	-15.2	61.3	25.5	-4.5	69.9	0.0	0.0	57.2	0.0	0.0															
58.2	-15.9	-18.7	48.6	11.3	-20.3	55.1	34.1	-5.9	79.9	0.0	0.0	62.6	0.0	0.0															
52.8	-19.8	-23.4	40.8	14.1	-25.3	48.9	42.6	-7.4	90.0	0.0	0.0	67.9	0.0	0.0															
47.3	-23.8	-28.1	32.9	16.9	-30.4	42.6	51.1	-8.9	100.0	0.0	0.0	73.3	0.0	0.0															
81.6	22.3	14.5	97.9	-5.0	30.9	85.4	-23.1	12.6	19.8	0.0	0.0	78.6	0.0	0.0															
77.7	14.8	9.7	88.6	-3.3	20.6	80.2	-15.4	8.4	29.8	0.0	0.0	84.0	0.0	0.0															
73.8	7.4	4.8	79.2	-1.7	10.3	75.1	-7.7	4.2	39.8	0.0	0.0	89.3	0.0	0.0															
69.9	0.0	0.0	69.9	0.0	0.0	69.9	0.0	0.0	49.9	0.0	0.0	94.7	0.0	0.0															
64.5	-4.0	-4.7	62.1	2.8	-5.1	63.7	8.5	-1.5	59.9	0.0	0.0	100.0	0.0	0.0															
59.1	-7.9	-9.4	54.2	5.6	-10.1	57.5	17.0	-3.0	69.9	0.0	0.0	19.8	0.0	0.0															
53.6	-11.9	-14.0	46.4	8.5	-15.2	51.3	25.5	-4.5	79.9	0.0	0.0	25.1	0.0	0.0															
48.2	-15.9	-18.7	38.6	11.3	-20.3	45.0	34.1	-5.9	90.0	0.0	0.0	30.5	0.0	0.0															
42.7	-19.8	-23.4	30.7	14.1	-25.3	38.8	42.6	-7.4	100.0	0.0	0.0	35.8	0.0	0.0															
75.5	29.7	19.3	97.2	-6.6	41.2	80.5	-30.8	16.8				41.2	0.0	0.0															
71.6	22.3	14.5	87.9	-5.0	30.9	75.4	-23.1	12.6				46.5	0.0	0.0															
67.7	14.8	9.7	78.5	-3.3	20.6	70.2	-15.4	8.4				51.9	0.0	0.0															
63.8	7.4	4.8	69.2	-1.7	10.3	65.1	-7.7	4.2				57.2	0.0	0.0															
59.9	0.0	0.0	59.9	0.0	0.0	59.9	0.0	0.0				62.6	0.0	0.0															
54.5	-4.0	-4.7	52.1	2.8	-5.1	53.7	8.5	-1.5				67.9	0.0	0.0															
49.0	-7.9	-9.4	44.2	5.6	-10.1	47.5	17.0	-3.0				73.3	0.0	0.0															
43.6	-11.9	-14.0	36.4	8.5	-15.2	41.2	25.5	-4.5				78.6	0.0	0.0															
38.2	-15.9	-18.7	28.5	11.3	-20.3	35.0	34.1	-5.9				84.0	0.0	0.0															
69.4	37.1	24.1	96.5	-8.3	51.5	75.7	-38.5	21.0				89.3	0.0	0.0															
65.5	29.7	19.3	87.2	-6.6	41.2	70.5	-30.8	16.8				94.7	0.0	0.0															
61.6	22.3	14.5	77.9	-5.0	30.9	65.4	-23.1	12.6				100.0	0.0	0.0															
57.7	14.8	9.7	68.5	-3.3	20.6	60.2	-15.4	8.4				19.8	0.0	0.0															
53.8	7.4	4.8	59.2	-1.7	10.3	55.0	-7.7	4.2				25.1	0.0	0.0															
49.9	0.0	0.0	49.9	0.0	0.0	49.9	0.0	0.0				30.5	0.0	0.0															
44.4	-4.0	-4.7	42.0	2.8	-5.1	43.6	8.5	-1.5				35.8	0.0	0.0															
39.0	-7.9	-9.4	34.2	5.6	-10.1	37.4	17.0	-3.0				41.2	0.0	0.0															
33.6	-11.9	-14.0	26.4	8.5	-15.2	31.2	25.5	-4.5				46.5	0.0	0.0															
63.2	44.5	29.0	95.8	-10.0	61.8	70.8	-46.2	25.2				51.9	0.0	0.0															
59.3	37.1	24.1	86.5	-8.3	51.5	65.7	-38.5	21.0				57.2	0.0	0.0															
55.4	29.7	19.3	77.2	-6.6	41.2	60.5	-30.8	16.8				62.6	0.0	0.0															
51.5	22.3	14.5	67.8	-5.0	30.9	55.3	-23.1	12.6				67.9	0.0	0.0															
47.6	14.8	9.7	58.5	-3.3	20.6	50.2	-15.4	8.4				73.3	0.0	0.0															
43.7	7.4	4.8	49.2	-1.7	10.3	45.0	-7.7	4.2				78.6	0.0	0.0															
39.8	0.0	0.0	39.8	0.0	0.0	39.8	0.0	0.0				84.0	0.0	0.0															
34.4	-4.0	-4.7	32.0	2.8	-5.1	33.6	8.5	-1.5				89.3	0.0	0.0															
29.0	-7.9	-9.4	24.2	5.6	-10.1	27.4	17.0	-3.0				94.7	0.0	0.0															
57.1	51.9	33.8	95.1	-11.6	72.1	66.0	-53.9	29.4				100.0	0.0	0.0															
53.2	44.5	29.0	85.8	-10.0	61.8	60.8	-46.2	25.2																					
49.3	37.1	24.1	76.5	-8.3	51.5	55.6	-38.5	21.0																					
45.4	29.7	19.3	67.1	-6.6	41.2	50.5	-30.8	16.8																					
41.5	22.3	14.5	57.8	-5.0	30.9	45.3	-23.1	12.6																					
37.6	14.8	9.7	48.5	-3.3	20.6	40.1	-15.4	8.4																					
33.7	7.4	4.8	39.1	-1.7	10.3	35.0	-7.7	4.2																					
29.8	0.0	0.0	29.8	0.0	0.0	29.8	0.0	0.0																					
24.4	-4.0	-4.7	22.0	2.8	-5.1	23.6	8.5	-1.5																					
51.0	59.3	38.6	94.4	-13.3	82.4	61.1	-61.6	33.6																					
47.1	51.9	33.8	85.1	-11.6	72.1	55.9	-53.9	29.4																					
43.2	44.5	29.0	75.8	-10.0	61.8	50.8	-46.2	25.2																					
39.3	37.1	24.1	66.4	-8.3	51.5	45.6	-38.5	21.0																					
35.4	29.7	19.3	57.1	-6.6	41.2	40.4	-30.8	16.8																					
31.5	22.3	14.5	47.8	-5.0	30.9	35.3	-23.1	12.6																					
27.6	14.8	9.7	38.4	-3.3	20.6	30.1	-15.4	8.4																					
23.7	7.4	4.8	29.1	-1.7	10.3	25.0	-7.7	4.2																					
19.8	0.0	0.0	19.8	0.0	0.0	19.8	0.0	0.0																					

%XYZa,ICC O:32.1 19.3 6.2 Y:75.3 86.2 17.1 L:15.1 29.4 13.3 C:16.8 24.4 58.4 V:12.2 9.7 31.6 M:33.6 18.6 27.3 N:2.8 2.9 3.2 W:95.1 100.0 108.9

%LAB*a_8bit,CIE	O:120			Y:224			L:144			C:133			V:87			M:118			N:45			W:237		
45	128	128	54	137	134	64	146	140	73	155	145	82	164	151	92	173	157	101	182	163	110	190	169	120	199	174
50	131	122	54	138	126	63	147	132	73	156	138	82	165	143	92	174	149	101	183	155	110	192	160	120	201	166
56	135	116	59	140	119	63	148	124	73	157	130	82	166	136	91	175	141	101	184	147	110	193	153	119	202	158
61	138	110	64	144	113	67	150	117	72	159	123	82	168	129	91	177	134	100	186	140	110	195	145	119	203	151
66	142	104	69	147	107	72	153	111	76	159	115	82	169	121	91	178	127	100	187	133	110	196	138	119	205	144
71	145	98	74	150	101	77	156	104	81	162	108	85	169	113	91	179	119	100	188	125	109	197	131	119	206	136
77	148	91	79	154	95	83	159	98	86	165	102	90	171	106	94	179	111	100	189	117	109	198	123	119	207	129
82	152	85	85	157	89	88	162	92	91	168	96	94	174	99	98	181	104	103	189	109	109	200	115	118	209	122
87	155	79	90	160	83	93	166	86	96	171	89	99	177	93	103	184	97	107	191	102	112	200	107	118	210	114
57	119	133	67	126	140	76	136	146	85	144	152	95	153	158	104	162	163	114	171	169	123	180	175	133	188	181
56	123	122	69	128	128	78	137	134	88	146	140	97	155	145	106	164	151	116	173	157	125	182	163	134	190	169
61	127	116	74	131	122	78	138	126	88	147	132	97	156	138	106	165	143	116	174	149	125	183	155	134	192	160
67	130	110	80	135	116	83	140	119	87	148	124	97	157	130	106	166	136	115	175	141	125	184	147	134	193	153
72	133	104	85	138	110	88	144	113	91	150	117	96	159	123	106	168	129	115	177	134	124	186	140	134	195	145
77	136	98	90	142	104	93	147	107	96	153	111	100	159	115	106	169	121	115	178	127	124	187	133	134	196	138
83	139	92	95	145	98	98	150	101	101	156	104	105	162	108	109	169	113	115	179	119	124	188	125	133	197	131
88	143	86	101	148	91	104	154	95	107	159	98	110	165	102	114	171	106	118	179	111	124	189	117	133	198	123
93	146	80	106	152	85	109	157	89	112	162	92	115	168	96	118	174	99	122	181	104	127	189	109	133	200	115
70	109	138	79	116	145	90	124	153	97	135	158	106	144	163	116	152	169	126	161	175	135	170	181	145	178	187
68	115	126	81	119	133	91	126	140	100	136	146	109	144	152	119	153	158	129	162	163	138	171	169	147	180	175
67	118	117	80	123	122	93	128	128	102	137	134	112	146	140	121	155	145	130	164	151	140	173	157	149	182	163
72	123	111	85	127	116	98	131	122	102	138	126	112	147	132	121	156	138	130	165	143	140	174	149	149	183	155
77	126	105	91	130	110	104	135	116	107	140	119	111	148	124	121	157	130	130	166	136	139	175	141	149	184	147
83	129	98	96	133	104	109	138	110	112	144	113	115	150	117	120	159	123	130	168	129	139	177	134	149	186	140
88	132	92	102	136	98	114	142	104	117	147	107	120	153	111	124	159	115	130	169	121	139	178	127	148	187	133
94	135	86	107	139	92	119	145	98	122	150	101	125	156	104	129	162	108	133	169	113	139	179	119	148	188	125
99	138	80	112	143	86	125	148	91	128	154	95	131	159	98	134	165	102	138	171	106	142	179	111	148	189	117
82	100	143	91	107	150	101	114	157	112	122	165	119	133	170	127	143	175	137	151	181	147	160	187	156	169	193
80	106	129	94	109	138	103	116	145	114	124	153	121	135	158	130	144	163	140	152	169	150	161	175	159	170	181
79	110	120	92	115	126	105	119	133	115	126	140	124	136	146	133	144	152	143	153	158	153	162	163	162	171	169
78	114	111	91	118	117	104	123	122	117	128	128	126	137	134	136	146	140	145	155	145	155	164	151	164	173	157
82	118	105	96	123	111	109	127	116	122	131	122	126	138	126	136	147	132	145	156	138	154	165	143	164	174	149
88	122	99	101	126	105	115	130	110	128	135	116	131	140	119	135	148	124	145	157	130	154	166	136	163	175	141
93	125	93	107	129	98	120	133	104	133	138	110	136	144	113	139	150	117	145	159	123	154	168	129	163	177	134
99	128	87	112	132	92	126	136	98	138	142	104	141	147	107	144	153	111	148	159	115	154	169	121	163	178	127
104	131	81	118	135	86	131	139	92	143	145	98	146	150	101	149	156	104	153	162	108	157	169	113	163	179	119
95	91	148	104	98	155	113	104	162	123	111	169	134	120	178	140	132	182	149	141	187	158	151	193	168	159	199
93	97	133	106	100	143	115	107	150	125	114	157	136	122	165	143	133	170	151	143	175	161	151	181	171	160	187
91	101	123	104	106	129	118	109	138	127	116	145	138	124	153	145	135	158	154	144	163	164	152	169	174	161	175
90	105	115	103	110	120	116	115	126	130	119	133	139	126	140	148	136	146	157	144	152	167	153	158	177	162	163
89	109	105	102	114	111	115	118	117	128	123	122	141	128	128	151	137	134	160	146	140	169	155	145	179	164	151
93	114	99	107	118	105	120	123	111	133	127	116	146	131	122	150	138	126	160	147	132	169	156	138	178	165	143
98	117	93	112	122	99	125	126	105	139	130	110	152	135	116	155	140	119	159	148	124	169	157	130	178	166	136
104	120	87	117	125	93	131	129	98	144	133	104	157	138	110	160	144	113	163	150	117	169	159	123	178	168	129
109	123	81	123	128	87	136	132	92	150	136	98	162	142	104	165	147	107	168	153	111	172	159	115	178	169	121
107	82	153	116	88	160	125	95	167	134	102	174	145	109	181	157	118	190	162	130	194	170	140	199	179	149	205
105	88	137	119	91	148	128	98	155	137	104	162	147	111	169	159	120	178	164	132	182	173	141	187	182	151	193
103	93	126	117	97	133	130	100	143	139	107	150	149	114	157	160	122	165	167	133	170	176	143	175	185	151	181
102	97	118	115	101	123	128	106	129	142	109	138	151	116	145	162	124	153	169	135	158	178	144	163	188	152	169
101	100	109	114	105	115	127	110	120	140	115	126	154	119	133	164	126	140	172	136	146	181	144	152	191	153	158
100	104	100	113	109	105	126	114	111	139	118	117	152	123	122	165	128	128	175	137	134	184	146	140	193	155	145
104	109	94	117	114	99	131	118	105	144	123	111	157	127	116	170	131	122	174	138	126	184	147	132	193	156	138
109	113	88	122	117	93	136	122	99	149	126	105	163	130	110	176	135	116	179	140	119	183	148	124	193	157	130
115	116	81	128	120	87	141	125	93	155	129	98	168	133	104	181	138	110	184	144	113	188	150	117	193	159	123
119	72	158	129	79	165	138	86	172	147	92	178	156	99	185	167	107	193	179	116	202	184	128	206	192	139	211
117	79	142	131	82	153	140	88	160	149	95	167	158	102	174	169	109	181	181	118	190	186	130	194	194	140	199
116	84	130	129	88	137	143	91	148	152	98	155	161	104	162	171	111	169	183	120	178	188	132	182	197	141	187
114	88	121	127	93	126	141	97	133	154	100	143	163	107	150	173	114	157	184	122	165	191	133	170	200	143	175
113	92	112	126	97	118	139	101	123	152	106	129	166	109	138	175	116	145	186	124	153	193	135	158	202	144	163
112	95	104	125	100	109	138	105	115	151	110	120	164	115	126	178	119	133	188	126	140	196	136	146	206	144	152
111	99	94	124	104	100	137	109	105	150	114	111	163	118	117	176	123	122	189	128	128	199	137	134	208	146	140
115	105	88	128	109	94	141	114	99	155	118	105	168	123	111	181	127	116	194	131	122	198	138	126	208	147	132
120	108	82	133	113	88	147	117	93	160	122	99	173	126	105	187	130	110	200	135	116	203	140	119	208	148	124
132	63	163	141	70	170	150	77	177	159	83	184	168	90	190	178	97	198	189	105	206	202	114	215	207	127	218
129	70	146	143	72	158	153	79	165	162	86	172	171	92	178	180	99	185	191	107	193	203	116	202	208	128	206
128	76	134	141	79	142	155	82	153	164	88	160	173	95	167	182	102	174	193	109	181	205	118	190	210	130	194
127	80	124	140	84	130	153	88	137	167	91	148	176	98	155	185	104	162	195	111	169	207	120	178	213	132	182
125	83	115	138	88	121	152	93	126	165	97	133	178	100	143	187	107	150	197	114	157	208	122	165	215	133	170
124	87	107	137	92	112	150	97	118	163	101	123	176	106	129	190	109	138	199	116	145	210	124	153	217	135	158
123	91	98	136	95	104	149	100	109	162	105	115	175	110	120	188	115	126	202	119	133	212	126	140	220	136	146
122	95	89	135	99	94	148	104	100	161	109	105	174	114	111	187	118	117	200	123	122	213	128	128	223	137	134
126	100	82	139	105	88	152	109	94	165	114	99	179	118	105	192	123	111	205	127	116	219	131	122	222	138	126
144	54	168	153	61	175	162	67	182	171	74	189	181	80	195	190	87	202	200	95	210	211	103	218	224	112	227
142	61	151	156	63	163	165	70	170	174	77	177	183	83	184	192	90	190	202	97	198	213	105	206	226	114	215
140	67	138	153	70	146	167	72	158	177	79	165	186	86	172	195	92	178	204	99	185	215	107	193	227	116	202
139	71	127	152	76	134	165	79	142	179	82	153	188	88	160	197	95	167	207	102	174	217	109	181	229	118	190
138	75	118	151	80	124	164	84	130	177	88	137	191	91	148	200	98	155	209	104	162	219	111	169	231	120	178
137	79	110	150	83	115	163	88	121	176	93	126	189	97	133	202	100	143	212	107	150	221	114	157	232	122	165
135	82	101	148	87	107	161	92	112	174	97	118	187	101	123	201	106	129	214	109	138	223	116	145	234	124	153
134	86	93	147	91	98	160	95	104	173	100	109	186	105	115	199	110	120	212	115	126	226	119	133	236	126	140
133	90	83	146	95	89	159	99	94	172	104	100	185	109	105	198	114	111	211	118	117	224	123	122	237	128	128
%XYZa_8bit,CIE	O:68			Y:160			L:32			C:36			V:26			M:71			N:6			W:201		

%LAB*a_8bit,CIE O:120 199 174 Y:224 112 227 L:144 54 168 C:133 90 83 V:87 155 79 M:118 210 114 N:45 128 128 W:237 128 128

237	128	128	237	128	128	237	128	128	45	128	128	45	128	128	45	128	128												
224	123	122	219	131	122	222	138	126	69	128	128	58	128	128	237	128	128												
211	118	117	200	135	116	208	148	124	93	128	128	71	128	128	120	199	174												
198	114	111	181	138	110	193	159	123	117	128	128	83	128	128	133	90	83												
185	109	105	162	142	104	178	169	121	141	128	128	96	128	128	224	112	227												
172	104	100	143	145	98	163	179	119	165	128	128	109	128	128	87	155	79												
159	99	94	125	148	91	148	189	117	189	128	128	122	128	128	144	54	168												
146	95	89	106	152	85	133	200	115	213	128	128	135	128	128	118	210	114												
133	90	83	87	155	79	118	210	114	237	128	128	148	128	128															
223	137	134	236	126	140	226	119	133	45	128	128	160	128	128															
213	128	128	213	128	128	213	128	128	69	128	128	173	128	128															
200	123	122	194	131	122	198	138	126	93	128	128	186	128	128															
187	118	117	176	135	116	183	148	124	117	128	128	199	128	128															
174	114	111	157	138	110	169	159	123	141	128	128	212	128	128															
161	109	105	138	142	104	154	169	121	165	128	128	225	128	128															
148	104	100	119	145	98	139	179	119	189	128	128	237	128	128															
135	99	94	101	148	91	124	189	117	213	128	128	45	128	128															
122	95	89	82	152	85	109	200	115	237	128	128	58	128	128															
208	146	140	234	124	153	214	109	138	45	128	128	71	128	128															
199	137	134	212	126	140	202	119	133	69	128	128	83	128	128															
189	128	128	189	128	128	189	128	128	93	128	128	96	128	128															
176	123	122	170	131	122	174	138	126	117	128	128	109	128	128															
163	118	117	152	135	116	159	148	124	141	128	128	122	128	128															
150	114	111	133	138	110	145	159	123	165	128	128	135	128	128															
137	109	105	114	142	104	130	169	121	189	128	128	148	128	128															
124	104	100	95	145	98	115	179	119	213	128	128	160	128	128															
111	99	94	77	148	91	100	189	117	237	128	128	173	128	128															
193	155	145	232	122	165	202	100	143	45	128	128	186	128	128															
184	146	140	210	124	153	190	109	138	69	128	128	199	128	128															
175	137	134	188	126	140	178	119	133	93	128	128	212	128	128															
165	128	128	165	128	128	165	128	128	117	128	128	225	128	128															
152	123	122	146	131	122	150	138	126	141	128	128	237	128	128															
139	118	117	128	135	116	135	148	124	165	128	128	45	128	128															
126	114	111	109	138	110	120	159	123	189	128	128	58	128	128															
113	109	105	90	142	104	106	169	121	213	128	128	71	128	128															
100	104	100	71	145	98	91	179	119	237	128	128	83	128	128															
179	164	151	231	120	178	191	91	148				96	128	128															
169	155	145	208	122	165	178	100	143				109	128	128															
160	146	140	186	124	153	166	109	138				122	128	128															
151	137	134	164	126	140	154	119	133				135	128	128															
141	128	128	141	128	128	141	128	128				148	128	128															
128	123	122	122	131	122	126	138	126				160	128	128															
115	118	117	104	135	116	111	148	124				173	128	128															
102	114	111	85	138	110	96	159	123				186	128	128															
89	109	105	66	142	104	82	169	121				199	128	128															
164	173	157	229	118	190	179	82	153				212	128	128															
155	164	151	207	120	178	167	91	148				225	128	128															
145	155	145	184	122	165	154	100	143				237	128	128															
136	146	140	162	124	153	142	109	138				45	128	128															
126	137	134	139	126	140	130	119	133				58	128	128															
117	128	128	117	128	128	117	128	128				71	128	128															
104	123	122	98	131	122	102	138	126				83	128	128															
91	118	117	80	135	116	87	148	124				96	128	128															
78	114	111	61	138	110	72	159	123				109	128	128															
149	182	163	227	116	202	167	72	158				122	128	128															
140	173	157	205	118	190	155	82	153				135	128	128															
130	164	151	183	120	178	143	91	148				148	128	128															
121	155	145	160	122	165	130	100	143				160	128	128															
112	146	140	138	124	153	118	109	138				173	128	128															
102	137	134	115	126	140	105	119	133				186	128	128															
93	128	128	93	128	128	93	128	128				199	128	128															
80	123	122	74	131	122	78	138	126				212	128	128															
67	118	117	56	135	116	63	148	124				225	128	128															
134	190	169	226	114	215	156	63	163				237	128	128															
125	182	163	203	116	202	143	72	158																					
116	173	157	181	118	190	131	82	153																					
106	164	151	159	120	178	119	91	148																					
97	155	145	136	122	165	106	100	143																					
88	146	140	114	124	153	94	109	138																					
78	137	134	91	126	140	81	119	133																					
69	128	128	69	128	128	69	128	128																					
56	123	122	50	131	122	54	138	126																					
120	199	174	224	112	227	144	54	168																					
110	190	169	202	114	215	132	63	163																					
101	182	163	179	116	202	119	72	158																					
92	173	157	157	118	190	107	82	153																					
82	164	151	134	120	178	95	91	148																					
73	155	145	112	122	165	82	100	143																					
64	146	140	90	124	153	70	109	138																					
54	137	134	67	126	140	57	119	133																					
45	128	128	45	128	128	45	128	128																					

%XYZa_8bit,CIE O:68 41 13 Y:160 183 36 L:32 62 28 C:36 52 124 V:26 21 67 M:71 39 58 N:6 6 7 W:201 212 231

%LAB*a_8bit,ICC			O:130	204	177	Y:241	111	234	L:156	49	171	C:144	87	80	V:95	157	76	M:128	215	113	N:50	128	128	W:255	128	128
50	128	128	60	137	134	70	147	140	80	156	147	90	166	153	100	175	159	110	185	165	120	194	171	130	204	177
56	132	122	60	139	126	70	148	132	80	158	138	90	167	144	100	177	150	110	186	156	120	196	163	130	205	169
62	135	115	65	141	119	70	150	124	80	159	130	90	169	136	100	178	142	110	188	148	120	197	154	130	207	160
67	139	109	70	145	112	74	151	116	80	161	122	90	170	129	99	180	135	109	189	141	119	199	146	129	208	152
73	142	102	76	148	106	79	154	109	84	161	114	89	172	120	99	181	127	109	191	133	119	200	139	129	210	145
78	146	96	82	152	99	85	158	103	89	164	107	93	172	112	99	182	118	109	192	125	119	201	131	129	211	137
84	150	89	87	155	93	90	161	96	94	167	100	98	174	105	103	183	110	109	193	117	119	203	123	129	212	129
90	153	83	93	159	86	96	165	90	99	171	93	103	177	98	107	185	102	112	193	108	118	204	115	128	214	121
95	157	76	98	162	80	102	168	83	105	174	87	108	180	91	112	187	95	117	195	100	122	204	106	128	215	113
64	118	133	74	126	141	83	136	147	93	146	153	104	155	159	114	164	166	124	173	172	134	183	178	144	192	184
62	123	122	76	128	128	86	137	134	96	147	140	106	156	147	116	166	153	126	175	159	136	185	165	146	194	171
68	127	116	82	132	122	86	139	126	96	148	132	106	158	138	116	167	144	125	177	150	135	186	156	145	196	163
73	130	109	87	135	115	91	141	119	95	150	124	105	159	130	115	169	136	125	178	142	135	188	148	145	197	154
79	133	103	93	139	109	96	145	112	100	151	116	105	161	122	115	170	129	125	180	135	135	189	141	145	199	146
85	137	96	98	142	102	102	148	106	105	154	109	109	161	114	115	172	120	125	181	127	135	191	133	145	200	139
91	140	90	104	146	96	107	152	99	110	158	103	114	164	107	119	172	112	125	182	118	135	192	125	144	201	131
96	144	83	110	150	89	113	155	93	116	161	96	119	167	100	123	174	105	128	183	110	134	193	117	144	203	123
102	147	77	115	153	83	118	159	86	122	165	90	125	171	93	129	177	98	133	185	102	138	193	108	144	204	115
77	108	139	86	115	146	98	124	154	106	135	159	116	145	166	126	154	172	136	163	178	146	172	185	157	182	191
75	114	125	89	118	133	100	126	141	109	136	147	119	146	153	129	155	159	139	164	166	149	173	172	159	183	178
74	118	116	88	123	122	102	128	128	112	137	134	121	147	140	131	156	147	141	166	153	151	175	159	161	185	165
79	122	109	93	127	116	107	132	122	111	139	126	121	148	132	131	158	138	141	167	144	151	177	150	161	186	156
85	126	103	99	130	109	113	135	115	116	141	119	121	150	124	131	159	130	141	169	136	151	178	142	161	188	148
91	129	97	105	133	103	118	139	109	122	145	112	125	151	116	131	161	122	141	170	129	151	180	135	161	189	141
96	132	90	111	137	96	124	142	102	127	148	106	131	154	109	135	161	114	140	172	120	150	181	127	160	191	133
102	135	84	116	140	90	130	146	96	133	152	99	136	158	103	140	164	107	144	172	112	150	182	118	160	192	125
108	139	77	122	144	83	135	150	89	138	155	93	142	161	96	145	167	100	149	174	105	154	183	110	160	193	117
90	98	144	100	106	151	110	113	159	122	122	168	129	134	172	138	144	178	148	153	184	158	162	191	169	171	197
88	105	129	102	108	139	112	115	146	124	124	154	131	135	159	141	145	166	151	154	172	162	163	178	172	172	185
87	109	120	101	114	125	115	118	133	125	126	141	134	136	147	144	146	153	155	155	159	165	164	166	175	173	172
86	113	110	99	118	116	113	123	122	127	128	128	137	137	134	147	147	140	157	156	147	167	166	153	177	175	159
90	118	103	104	122	109	119	127	116	133	132	122	137	139	126	147	148	132	157	158	138	167	167	144	177	177	150
96	121	97	110	126	103	125	130	109	138	135	115	142	141	119	147	150	124	157	159	130	166	169	136	176	178	142
102	124	91	116	129	97	130	133	103	144	139	109	147	145	112	151	151	116	156	161	122	166	170	129	176	180	135
108	128	84	122	132	90	136	137	96	149	142	102	153	148	106	156	154	109	160	161	114	166	172	120	176	181	127
114	131	78	128	135	84	142	140	90	155	146	96	158	152	99	162	158	103	165	164	107	170	172	112	176	182	118
103	89	150	113	96	157	123	103	164	133	110	171	146	119	181	152	132	185	161	142	191	171	152	197	181	161	203
101	95	133	116	98	144	125	106	151	135	113	159	147	122	168	154	134	172	164	144	178	174	153	184	184	162	191
100	100	123	114	105	129	128	108	139	138	115	146	149	124	154	157	135	159	167	145	166	177	154	172	187	163	178
99	104	114	112	109	120	126	114	125	140	118	133	151	126	141	160	136	147	170	146	153	180	155	159	190	164	166
97	108	104	111	113	110	125	118	116	139	123	122	153	128	128	163	137	134	173	147	140	183	156	147	193	166	153
102	113	97	116	118	103	130	122	109	144	127	116	158	132	122	162	139	126	172	148	132	182	158	138	192	167	144
107	117	91	122	121	97	136	126	103	150	130	109	164	135	115	167	141	119	172	150	124	182	159	130	192	169	136
113	120	85	127	124	91	142	129	97	156	133	103	169	139	109	173	145	112	176	151	116	182	161	122	192	170	129
119	123	78	133	128	84	148	132	90	162	137	96	175	142	102	178	148	106	182	154	109	186	161	114	192	172	120
116	79	155	126	86	162	136	93	169	146	100	176	156	108	184	169	117	194	175	130	198	184	141	204	193	151	210
114	86	138	129	89	150	139	96	157	148	103	164	158	110	171	171	119	181	177	132	185	186	142	191	196	152	197
113	91	126	127	95	133	141	98	144	151	106	151	161	113	159	173	122	168	180	134	172	189	144	178	199	153	184
111	95	117	125	100	123	139	105	129	153	108	139	163	115	146	175	124	154	182	135	159	192	145	166	203	154	172
110	98	108	124	104	114	138	109	120	152	114	125	166	118	133	177	126	141	185	136	147	196	146	153	206	155	159
109	103	98	123	108	104	137	113	110	151	118	116	164	123	122	178	128	128	188	137	134	198	147	140	208	156	147
113	108	91	127	113	97	141	118	103	156	122	109	170	127	116	184	132	122	188	139	126	198	148	132	208	158	138
119	112	85	133	117	91	147	121	97	161	126	103	176	130	109	189	135	115	193	141	119	198	150	124	208	159	130
124	115	79	139	120	85	153	124	91	167	129	97	182	133	103	195	139	109	198	145	112	202	151	116	207	161	122
129	69	160	139	76	168	149	83	175	159	90	182	169	97	189	180	106	197	193	115	207	199	128	211	207	139	216
127	76	142	142	79	155	152	86	162	161	93	169	171	100	176	182	108	184	195	117	194	201	130	198	209	141	204
126	82	130	140	86	138	154	89	150	164	96	157	174	103	164	184	110	171	197	119	181	203	132	185	212	142	191
124	86	120	138	91	126	152	95	133	167	98	144	176	106	151	186	113	159	199	122	168	205	134	172	215	144	178
123	89	111	137	95	117	151	100	123	165	105	129	179	108	139	189	115	146	200	124	154	208	135	159	218	145	166
122	93	102	136	98	108	150	104	114	164	109	120	177	114	125	191	118	133	202	126	141	211	136	147	221	146	153
121	98	92	135	103	98	148	108	104	162	113	110	176	118	116	190	123	122	204	128	128	214	137	134	224	147	140
125	103	85	139	108	91	153	113	97	167	118	103	181	122	109	195	127	116	209	132	122	214	139	126	224	148	132
130	107	79	144	112	85	158	117	91	173	121	97	187	126	103	201	130	109	215	135	115	218	141	119	223	150	124
143	59	166	153	66	173	162	73	180	172	80	187	182	87	194	192	95	202	204	103	210	217	113	220	222	126	224
140	67	147	155	69	160	165	76	168	174	83	175	184	90	182	194	97	189	206	106	197	219	115	207	224	128	211
139	72	134	153	76	142	167	79	155	177	86	162	187	93	169	197	100	176	208	108	184	221	117	194	226	130	198
137	77	124	151	82	130	165	86	138	180	89	150	190	96	157	199	103	164	210	110	171	222	119	181	229	132	185
136	81	114	150	86	120	164	91	126	178	95	133	192	98	144	202	106	151	212	113	159	224	122	168	231	134	172
135	84	105	149	89	111	163	95	117	176	100	123	190	105	129	205	108	139	214	115	146	226	124	154	234	135	159
134	88	96	148	93	102	161	98	108	175	104	114	189	109	120	203	114	125	217	118	133	228	126	141	236	136	147
132	92	86	146	98	92	160	103	98	174	108	104	188	113	110	202	118	116	216	123	122	229	128	128	239	137	134
137	98	80	151	103	85	164	108	91	178	113	97	193	118	103	207	122	109	221	127	116	235	132	122	239	139	126
156	49	171	166	56	178	175	63	185	185	70	192	195	77	200	205	85	207	215	93	215	227	101	224	241	111	234
153	57	152	168	59	166	178	66	173	188	73	180	197	80	187	207	87	194	218	95	202	229	103	210	243	113	220
152	63	138	166	67	147	181	69	160	191	76	168	200	83	175	210	90	182	220	97	189	231	106	197	244	115	207
150	68	127	164	72	134	178	76	142	193	79	155	203	86	162	212	93	169	222	100	176	233	108	184	246	117	194
149	72	118	163	77	124	177	82	130	191	86	138	205	89	150	215	96	157	225	103	164	235	110	171	248	119	181
148	75	109	162	81	114	175	86	120	189	91	126	203	95	133	218	98	144	228	106	151	237	113	159	250	122	168
147	79	100	160	84	105	174	89	111	188	95	117	202	100	123	216	105	129	230	108	139	240	115	146	251	124	154
145	83	90	159	88	96	173	93	102	187	98	108	201	104	114	215	109	120	228	114	125	243	118	133	253	126	141
144	87	80	158	92	86	172	98	92	186	103	98	200	108	104	213	113	110	227	118	116	241	123	122	255	128	128
%XYZa_8bit,ICC			O:82	49	16	Y:192	220	44	L:38	75	34	C:43	62	149	V:31	25	81	M:86	48	70	N:7	7	8	W:242	255	278

%LAB*a_8bit,ICC O:130 204 177 Y:241 111 234 L:156 49 171 C:144 87 80 V:95 157 76 M:128 215 113 N:50 128 128 W:255 128 128

255	128	128	255	128	128	255	128	128	50	128	128	50	128	128	50	128	128									
241	123	122	235	132	122	239	139	126	76	128	128	64	128	128	255	128	128									
227	118	116	215	135	115	223	150	124	102	128	128	78	128	128	130	204	177									
213	113	110	195	139	109	207	161	122	127	128	128	91	128	128	144	87	80									
200	108	104	175	142	102	192	172	120	153	128	128	105	128	128	241	111	234									
186	103	98	155	146	96	176	182	118	178	128	128	119	128	128	95	157	76									
172	98	92	135	150	89	160	193	117	204	128	128	132	128	128	156	49	171									
158	92	86	115	153	83	144	204	115	229	128	128	146	128	128	128	215	113									
144	87	80	95	157	76	128	215	113	255	128	128	160	128	128												
239	137	134	253	126	141	243	118	133	50	128	128	173	128	128												
229	128	128	229	128	128	229	128	128	76	128	128	187	128	128												
216	123	122	209	132	122	214	139	126	102	128	128	200	128	128												
202	118	116	189	135	115	198	150	124	127	128	128	214	128	128												
188	113	110	169	139	109	182	161	122	153	128	128	228	128	128												
174	108	104	149	142	102	166	172	120	178	128	128	241	128	128												
160	103	98	130	146	96	150	182	118	204	128	128	255	128	128												
146	98	92	110	150	89	134	193	117	229	128	128	50	128	128												
132	92	86	90	153	83	118	204	115	255	128	128	64	128	128												
224	147	140	251	124	154	230	108	139	50	128	128	78	128	128												
214	137	134	228	126	141	217	118	133	76	128	128	91	128	128												
204	128	128	204	128	128	204	128	128	102	128	128	105	128	128												
190	123	122	184	132	122	188	139	126	127	128	128	119	128	128												
176	118	116	164	135	115	172	150	124	153	128	128	132	128	128												
162	113	110	144	139	109	156	161	122	178	128	128	146	128	128												
148	108	104	124	142	102	140	172	120	204	128	128	160	128	128												
135	103	98	104	146	96	125	182	118	229	128	128	173	128	128												
121	98	92	84	150	89	109	193	117	255	128	128	187	128	128												
208	156	147	250	122	168	218	98	144	50	128	128	200	128	128												
198	147	140	226	124	154	205	108	139	76	128	128	214	128	128												
188	137	134	202	126	141	191	118	133	102	128	128	228	128	128												
178	128	128	178	128	128	178	128	128	127	128	128	241	128	128												
164	123	122	158	132	122	162	139	126	153	128	128	255	128	128												
151	118	116	138	135	115	147	150	124	178	128	128	50	128	128												
137	113	110	118	139	109	131	161	122	204	128	128	64	128	128												
123	108	104	98	142	102	115	172	120	229	128	128	78	128	128												
109	103	98	78	146	96	99	182	118	255	128	128	91	128	128												
193	166	153	248	119	181	205	89	150				105	128	128												
183	156	147	224	122	168	192	98	144				119	128	128												
173	147	140	200	124	154	179	108	139				132	128	128												
163	137	134	177	126	141	166	118	133				146	128	128												
153	128	128	153	128	128	153	128	128				160	128	128												
139	123	122	133	132	122	137	139	126				173	128	128												
125	118	116	113	135	115	121	150	124				187	128	128												
111	113	110	93	139	109	105	161	122				200	128	128												
97	108	104	73	142	102	89	172	120				214	128	128												
177	175	159	246	117	194	193	79	155				228	128	128												
167	166	153	222	119	181	180	89	150				241	128	128												
157	156	147	199	122	168	167	98	144				255	128	128												
147	147	140	175	124	154	153	108	139				50	128	128												
137	137	134	151	126	141	140	118	133				64	128	128												
127	128	128	127	128	128	127	128	128				78	128	128												
113	123	122	107	132	122	111	139	126				91	128	128												
99	118	116	87	135	115	95	150	124				105	128	128												
86	113	110	67	139	109	80	161	122				119	128	128												
161	185	165	244	115	207	181	69	160				132	128	128												
151	175	159	221	117	194	167	79	155				146	128	128												
141	166	153	197	119	181	154	89	150				160	128	128												
131	156	147	173	122	168	141	98	144				173	128	128												
121	147	140	149	124	154	128	108	139				187	128	128												
112	137	134	125	126	141	115	118	133				200	128	128												
102	128	128	102	128	128	102	128	128				214	128	128												
88	123	122	82	132	122	86	139	126				228	128	128												
74	118	116	62	135	115	70	150	124				241	128	128												
146	194	171	243	113	220	168	59	166				255	128	128												
136	185	165	219	115	207	155	69	160																		
126	175	159	195	117	194	142	79	155																		
116	166	153	171	119	181	129	89	150																		
106	156	147	147	122	168	116	98	144																		
96	147	140	124	124	154	102	108	139																		
86	137	134	100	126	141	89	118	133																		
76	128	128	76	128	128	76	128	128																		
62	123	122	56	132	122	60	139	126																		
130	204	177	241	111	234	156	49	171																		
120	194	171	217	113	220	143	59	166																		
110	185	165	193	115	207	129	69	160																		
100	175	159	169	117	194	116	79	155																		
90	166	153	146	119	181	103	89	150																		
80	156	147	122	122	168	90	98	144																		
70	147	140	98	124	154	77	108	139																		
60	137	134	74	126	141	64	118	133																		
50	128	128	50	128	128	50	128	128																		

%XYZa_8bit,ICC O:82 49 16 Y:192 220 44 L:38 75 34 C:43 62 149 V:31 25 81 M:86 48 70 N:7 7 8 W:242 255 278

% olv'*_8bit, 9x9x9 grid

0	0	0	32	0	0	64	0	0	96	0	0	128	0	0	159	0	0	191	0	0	223	0	0	255	0	0
0	0	32	32	0	32	64	0	32	96	0	32	128	0	32	159	0	32	191	0	32	223	0	32	255	0	32
0	0	64	32	0	64	64	0	64	96	0	64	128	0	64	159	0	64	191	0	64	223	0	64	255	0	64
0	0	96	32	0	96	64	0	96	96	0	96	128	0	96	159	0	96	191	0	96	223	0	96	255	0	96
0	0	128	32	0	128	64	0	128	96	0	128	127	0	128	159	0	127	191	0	127	223	0	127	255	0	127
0	0	159	32	0	159	64	0	159	96	0	159	127	0	159	159	0	159	191	0	159	223	0	159	255	0	159
0	0	191	32	0	191	64	0	191	96	0	191	127	0	191	159	0	191	191	0	191	223	0	191	255	0	191
0	0	223	32	0	223	64	0	223	96	0	223	127	0	223	159	0	223	191	0	223	223	0	223	255	0	223
0	0	255	32	0	255	64	0	255	96	0	255	127	0	255	159	0	255	191	0	255	223	0	255	255	0	255
0	32	0	32	32	0	64	32	0	96	32	0	128	32	0	159	32	0	191	32	0	223	32	0	255	32	0
0	32	32	32	32	32	64	32	32	96	32	32	128	32	32	159	32	32	191	32	32	223	32	32	255	32	32
0	32	64	32	32	64	64	32	64	96	32	64	128	32	64	159	32	64	191	32	64	223	32	64	255	32	64
0	32	96	32	32	96	64	32	96	96	32	96	128	32	96	159	32	96	191	32	96	223	32	96	255	32	96
0	32	128	32	32	128	64	32	128	96	32	128	127	32	128	159	32	127	191	32	127	223	32	127	255	32	127
0	32	159	32	32	159	64	32	159	96	32	159	127	32	159	159	32	159	191	32	159	223	32	159	255	32	159
0	32	191	32	32	191	64	32	191	96	32	191	127	32	191	159	32	191	191	32	191	223	32	191	255	32	191
0	32	223	32	32	223	64	32	223	96	32	223	127	32	223	159	32	223	191	32	223	223	32	223	255	32	223
0	32	255	32	32	255	64	32	255	96	32	255	127	32	255	159	32	255	191	32	255	223	32	255	255	32	255
0	64	0	32	64	0	64	64	0	96	64	0	128	64	0	159	64	0	191	64	0	223	64	0	255	64	0
0	64	32	32	64	32	64	64	32	96	64	32	128	64	32	159	64	32	191	64	32	223	64	32	255	64	32
0	64	64	32	64	64	64	64	64	96	64	64	128	64	64	159	64	64	191	64	64	223	64	64	255	64	64
0	64	96	32	64	96	64	64	96	96	64	96	128	64	96	159	64	96	191	64	96	223	64	96	255	64	96
0	64	128	32	64	128	64	64	128	96	64	128	127	64	128	159	64	127	191	64	127	223	64	127	255	64	127
0	64	159	32	64	159	64	64	159	96	64	159	127	64	159	159	64	159	191	64	159	223	64	159	255	64	159
0	64	191	32	64	191	64	64	191	96	64	191	127	64	191	159	64	191	191	64	191	223	64	191	255	64	191
0	64	223	32	64	223	64	64	223	96	64	223	127	64	223	159	64	223	191	64	223	223	64	223	255	64	223
0	64	255	32	64	255	64	64	255	96	64	255	127	64	255	159	64	255	191	64	255	223	64	255	255	64	255
0	96	0	32	96	0	64	96	0	96	96	0	128	96	0	159	96	0	191	96	0	223	96	0	255	96	0
0	96	32	32	96	32	64	96	32	96	96	32	128	96	32	159	96	32	191	96	32	223	96	32	255	96	32
0	96	64	32	96	64	64	96	64	96	96	64	128	96	64	159	96	64	191	96	64	223	96	64	255	96	64
0	96	96	32	96	96	64	96	96	96	96	96	128	96	96	159	96	96	191	96	96	223	96	96	255	96	96
0	96	128	32	96	128	64	96	128	96	96	128	127	96	128	159	96	127	191	96	127	223	96	127	255	96	127
0	96	159	32	96	159	64	96	159	96	96	159	127	96	159	159	96	159	191	96	159	223	96	159	255	96	159
0	96	191	32	96	191	64	96	191	96	96	191	127	96	191	159	96	191	191	96	191	223	96	191	255	96	191
0	96	223	32	96	223	64	96	223	96	96	223	127	96	223	159	96	223	191	96	223	223	96	223	255	96	223
0	96	255	32	96	255	64	96	255	96	96	255	127	96	255	159	96	255	191	96	255	223	96	255	255	96	255
0	128	0	32	128	0	64	128	0	96	128	0	127	128	0	159	127	0	191	127	0	223	127	0	255	127	0
0	128	32	32	128	32	64	128	32	96	128	32	127	128	32	159	127	32	191	127	32	223	127	32	255	127	32
0	128	64	32	128	64	64	128	64	96	128	64	127	128	64	159	127	64	191	127	64	223	127	64	255	127	64
0	128	96	32	128	96	64	128	96	96	128	96	127	128	96	159	127	96	191	127	96	223	127	96	255	127	96
0	127	128	32	127	128	64	127	128	96	127	128	128	128	128	159	128	128	191	128	128	223	128	128	255	128	128
0	127	159	32	127	159	64	127	159	96	127	159	128	128	159	159	128	159	191	128	159	223	128	159	255	128	159
0	127	191	32	127	191	64	127	191	96	127	191	128	128	191	159	128	191	191	128	191	223	128	191	255	128	191
0	127	223	32	127	223	64	127	223	96	127	223	128	128	223	159	128	223	191	128	223	223	128	223	255	128	223
0	127	255	32	127	255	64	127	255	96	127	255	128	128	255	159	128	255	191	128	255	223	128	255	255	128	255
0	159	0	32	159	0	64	159	0	96	159	0	127	159	0	159	159	0	191	159	0	223	159	0	255	159	0
0	159	32	32	159	32	64	159	32	96	159	32	127	159	32	159	159	32	191	159	32	223	159	32	255	159	32
0	159	64	32	159	64	64	159	64	96	159	64	127	159	64	159	159	64	191	159	64	223	159	64	255	159	64
0	159	96	32	159	96	64	159	96	96	159	96	127	159	96	159	159	96	191	159	96	223	159	96	255	159	96
0	159	127	32	159	127	64	159	127	96	159	127	128	159	128	159	159	128	191	159	128	223	159	128	255	159	128
0	159	159	32	159	159	64	159	159	96	159	159	128	159	159	159	159	159	191	159	159	223	159	159	255	159	159
0	159	191	32	159	191	64	159	191	96	159	191	128	159	191	159	159	191	191	159	191	223	159	191	255	159	191
0	159	223	32	159	223	64	159	223	96	159	223	128	159	223	159	159	223	191	159	223	223	159	223	255	159	223
0	159	255	32	159	255	64	159	255	96	159	255	128	159	255	159	159	255	191	159	255	223	159	255	255	159	255
0	191	0	32	191	0	64	191	0	96	191	0	127	191	0	159	191	0	191	191	0	223	191	0	255	191	0
0	191	32	32	191	32	64	191	32	96	191	32	127	191	32	159	191	32	191	191	32	223	191	32	255	191	32
0	191	64	32	191	64	64	191	64	96	191	64	127	191	64	159	191	64	191	191	64	223	191	64	255	191	64
0	191	96	32	191	96	64	191	96	96	191	96	127	191	96	159	191	96	191	191	96	223	191	96	255	191	96
0	191	127	32	191	127	64	191	127	96	191	127	128	191	128	159	191	128	191	191	128	223	191	128	255	191	128
0	191	159	32	191	159	64	191	159	96	191	159	128	191	159	159	191	159	191	191	159	223	191	159	255	191	159
0	191	191	32	191	191	64	191	191	96	191	191	128	191	191	159	191	191	191	191	191	223	191	191	255	191	191
0	191	223	32	191	223	64	191	223	96	191	223	128	191	223	159	191	223	191	191	223	223	191	223	255	191	223
0	191	255	32	191	255	64	191	255	96	191	255	128	191	255	159	191	255	191	191	255	223	191	255	255	191	255
0	223	0	32	223	0	64	223	0	96	223	0	127	223	0	159	223	0	191	223	0	223	223	0	255	223	0
0	223	32	32	223	32	64	223	32	96	223	32	127	223	32	159	223	32	191	223	32	223	223	32	255	223	32
0	223	64	32	223	64	64	223	64	96	223	64	127	223	64	159	223	64	191	223	64	223	223	64	255	223	64
0	223	96	32	223	96	64	223	96	96	223	96	127	223	96	159	223	96	191	223	96	223	223	96	255	223	96
0	223	127	32	223	127	64	223	127	96	223	127	128	223	128	159	223	128	191	223	128	223	223	128	255	223	128
0	223	159	32	223	159	64	223	159	96	223	159	128	223	159	159	223	159	191	223	159	223	223	159	255	223	159
0	223	191	32	223	191	64	223	191	96	223	191	128	223	191	159	223	191	191	223	191	223	223	191	255	223	191
0	223	223	32	223	223	64	223	223	96	223	223	128	223	223	159	223	223	191	223	223	223	223	223	255	223	223
0	223	255	32	223	255	64	223	255	96	223	255	128	223	255	159	223	255	191	223	255	223	223	255	255	223	255
0	255	0	32	255	0	64	255	0	96	255	0	127	255	0	159	255	0	191	255	0	223	255	0	255	255	0
0	255	32	32	255	32	64	255	32	96	255	32	127	255	32	159	255	32	191	255	32	223	255	32	255	255	32
0	255	64	32	255	64	64	255	64	96	255	64	127	255	64	159	255	64	191	255	64	223	255	64	255	255	64
0	255	96	32	255	96	64	255	96	96	255	96	127	255	96	159	255	96	191	255	96	223	255	96	255	255	96
0	255	127	32	255	127	64	255	127	96	255	127	128	255	128	159	255	128	191	255	128	223	255	128	255	255	128
0	255	159	32	255	159	64	255	159	96	255	159	128	255	159	159	255	159	191	255	159	223	255	159	255	255	159
0	255	191	32	255	191	64	255	191	96	255	191	128	255	191	159	255	191	191	255	191	223	255	191	255	255	191
0	255	223	32	255	223	64	255	223	96	255	223	128	255	223	159	255	223	191	255	223	223	255	223	255	255	223
0	255	255	32	255	255	64	255	255	96	255	255	128	255	255	159	255	255	191	255	255	223	255	255	255	255	255

% olv'*_8bit, 9x9x9 grid

255	255	255	255	255	255	255	255	255	0	0	0	0	0	0	0	0	0			
223	255	255	223	223	255	255	223	255	32	32	32	17	17	17	255	255	255			
191	255	255	191	191	255	255	191	255	64	64	64	34	34	34	255	0	0			
159	255	255	159	159	255	255	159	255	96	96	96	51	51	51	0	255	255			
128	255	255	128	128	255	255	128	255	128	128	128	68	68	68	255	255	0			
96	255	255	96	96	255	255	96	255	159	159	159	85	85	85	0	0	255			
64	255	255	64	64	255	255	64	255	191	191	191	102	102	102	0	255	0			
32	255	255	32	32	255	255	32	255	223	223	223	119	119	119	255	0	255			
0	255	255	0	0	255	255	0	255	255	255	255	136	136	136						
255	223	223	255	255	223	223	255	223	0	0	0	153	153	153						
223	223	223	223	223	223	223	223	223	32	32	32	170	170	170						
191	223	223	191	191	223	223	191	223	64	64	64	187	187	187						
159	223	223	159	159	223	223	159	223	96	96	96	204	204	204						
128	223	223	128	128	223	223	128	223	128	128	128	221	221	221						
96	223	223	96	96	223	223	96	223	159	159	159	238	238	238						
64	223	223	64	64	223	223	64	223	191	191	191	255	255	255						
32	223	223	32	32	223	223	32	223	223	223	223	0	0	0						
0	223	223	0	0	223	223	0	223	255	255	255	17	17	17						
255	191	191	255	255	191	191	255	191	0	0	0	34	34	34						
223	191	191	223	223	191	191	223	191	32	32	32	51	51	51						
191	191	191	191	191	191	191	191	191	64	64	64	68	68	68						
159	191	191	159	159	191	191	159	191	96	96	96	85	85	85						
128	191	191	128	128	191	191	128	191	128	128	128	102	102	102						
96	191	191	96	96	191	191	96	191	159	159	159	119	119	119						
64	191	191	64	64	191	191	64	191	191	191	191	136	136	136						
32	191	191	32	32	191	191	32	191	223	223	223	153	153	153						
0	191	191	0	0	191	191	0	191	255	255	255	170	170	170						
255	159	159	255	255	159	159	255	159	0	0	0	187	187	187						
223	159	159	223	223	159	159	223	159	32	32	32	204	204	204						
191	159	159	191	191	159	159	191	159	64	64	64	221	221	221						
159	159	159	159	159	159	159	159	159	96	96	96	238	238	238						
128	159	159	128	128	159	159	128	159	128	128	128	255	255	255						
96	159	159	96	96	159	159	96	159	159	159	159	0	0	0						
64	159	159	64	64	159	159	64	159	191	191	191	17	17	17						
32	159	159	32	32	159	159	32	159	223	223	223	34	34	34						
0	159	159	0	0	159	159	0	159	255	255	255	51	51	51						
255	128	128	255	255	128	128	255	128				68	68	68						
223	128	128	223	223	128	128	223	128				85	85	85						
191	128	128	191	191	128	128	191	128				102	102	102						
159	128	128	159	159	128	128	159	128				119	119	119						
128	128	128	128	128	128	128	128	128				136	136	136						
96	127	128	96	96	128	127	96	128				153	153	153						
64	127	128	64	64	128	127	64	128				170	170	170						
32	127	128	32	32	128	127	32	128				187	187	187						
0	127	128	0	0	128	127	0	128				204	204	204						
255	96	96	255	255	96	96	255	96				221	221	221						
223	96	96	223	223	96	96	223	96				238	238	238						
191	96	96	191	191	96	96	191	96				255	255	255						
159	96	96	159	159	96	96	159	96				0	0	0						
128	96	96	127	128	96	96	128	96				17	17	17						
96	96	96	96	96	96	96	96	96				34	34	34						
64	96	96	64	64	96	96	64	96				51	51	51						
32	96	96	32	32	96	96	32	96				68	68	68						
0	96	96	0	0	96	96	0	96				85	85	85						
255	64	64	255	255	64	64	255	64				102	102	102						
223	64	64	223	223	64	64	223	64				119	119	119						
191	64	64	191	191	64	64	191	64				136	136	136						
159	64	64	159	159	64	64	159	64				153	153	153						
128	64	64	127	128	64	64	128	64				170	170	170						
96	64	64	96	96	64	64	96	64				187	187	187						
64	64	64	64	64	64	64	64	64				204	204	204						
32	64	64	32	32	64	64	32	64				221	221	221						
0	64	64	0	0	64	64	0	64				238	238	238						
255	32	32	255	255	32	32	255	32				255	255	255						
223	32	32	223	223	32	32	223	32												
191	32	32	191	191	32	32	191	32												
159	32	32	159	159	32	32	159	32												
128	32	32	127	128	32	32	128	32												
96	32	32	96	96	32	32	96	32												
64	32	32	64	64	32	32	64	32												
32	32	32	32	32	32	32	32	32												
0	32	32	0	0	32	32	0	32												
255	0	0	255	255	0	0	255	0												
223	0	0	223	223	0	0	223	0												
191	0	0	191	191	0	0	191	0												
159	0	0	159	159	0	0	159	0												
128	0	0	127	128	0	0	128	0												
96	0	0	96	96	0	0	96	0												
64	0	0	64	64	0	0	64	0												
32	0	0	32	32	0	0	32	0												
0	0	0	0	0	0	0	0	0												

% cmyn'*_8bit, 9x9x9 grid

0	0	0	255	0	32	32	223	0	64	64	191	0	96	96	159	0	128	128	128	0	159	159	96	0	191	191	64	0	223	223	32	0	255	255	0
32	32	0	223	0	32	0	223	0	64	32	191	0	96	64	159	0	128	96	128	0	159	128	96	0	191	159	64	0	223	191	32	0	255	223	0
64	64	0	191	32	64	0	191	0	64	0	191	0	96	32	159	0	128	64	128	0	159	96	96	0	191	128	64	0	223	159	32	0	255	191	0
96	96	0	159	64	96	0	159	32	96	0	159	0	96	0	159	0	128	32	128	0	159	64	96	0	191	96	64	0	223	128	32	0	255	159	0
128	128	0	128	96	128	0	128	64	128	0	128	32	128	0	128	0	128	0	128	0	159	32	96	0	191	64	64	0	223	96	32	0	255	128	0
159	159	0	96	128	159	0	96	96	159	0	96	64	159	0	96	32	159	0	96	0	159	0	96	0	191	32	64	0	223	64	32	0	255	96	0
191	191	0	64	159	191	0	64	128	191	0	64	96	191	0	64	64	191	0	64	32	191	0	64	0	191	0	64	0	223	32	32	0	255	64	0
223	223	0	32	191	223	0	32	159	223	0	32	128	223	0	32	96	223	0	32	64	223	0	32	32	223	0	32	0	223	0	32	0	255	32	0
255	255	0	0	223	255	0	0	191	255	0	0	159	255	0	0	128	255	0	0	96	255	0	0	64	255	0	0	32	255	0	0	0	255	0	0
32	0	32	223	0	0	32	223	0	32	64	191	0	64	96	159	0	96	128	128	0	128	159	96	0	159	191	64	0	191	223	32	0	223	255	0
32	0	0	223	0	0	0	223	0	32	32	191	0	64	64	159	0	96	96	128	0	128	128	96	0	159	159	64	0	191	191	32	0	223	223	0
64	32	0	191	32	32	0	191	0	32	0	191	0	64	32	159	0	96	64	128	0	128	96	96	0	159	128	64	0	191	159	32	0	223	191	0
96	64	0	159	64	64	0	159	32	64	0	159	0	64	0	159	0	96	32	128	0	128	64	96	0	159	96	64	0	191	128	32	0	223	159	0
128	96	0	128	96	96	0	128	64	96	0	128	32	96	0	128	0	96	0	128	0	128	32	96	0	159	64	64	0	191	96	32	0	223	128	0
159	128	0	96	128	128	0	96	96	128	0	96	64	128	0	96	32	128	0	96	0	128	0	96	0	159	32	64	0	191	64	32	0	223	96	0
191	159	0	64	159	159	0	64	128	159	0	64	96	159	0	64	64	159	0	64	32	159	0	64	0	159	0	64	0	191	32	32	0	223	64	0
223	191	0	32	191	191	0	32	159	191	0	32	128	191	0	32	96	191	0	32	64	191	0	32	32	191	0	32	0	191	0	32	0	223	32	0
255	223	0	0	223	223	0	0	191	223	0	0	159	223	0	0	128	223	0	0	96	223	0	0	64	223	0	0	32	223	0	0	0	223	0	0
64	0	64	191	32	0	64	191	0	0	64	191	0	32	96	159	0	64	128	128	0	96	159	96	0	128	191	64	0	159	223	32	0	191	255	0
64	0	32	191	32	0	32	191	0	0	32	191	0	32	64	159	0	64	96	128	0	96	128	96	0	128	159	64	0	159	191	32	0	191	223	0
64	0	0	191	32	0	0	191	0	0	0	191	0	32	32	159	0	64	64	128	0	96	96	96	0	128	128	64	0	159	159	32	0	191	191	0
96	32	0	159	64	32	0	159	32	32	0	159	0	32	0	159	0	64	32	128	0	96	64	96	0	128	96	64	0	159	128	32	0	191	159	0
128	64	0	128	96	64	0	128	64	64	0	128	32	64	0	128	0	64	0	128	0	96	32	96	0	128	64	64	0	159	96	32	0	191	128	0
159	96	0	96	128	96	0	96	96	96	0	96	64	96	0	96	32	96	0	96	0	96	0	96	0	128	32	64	0	159	64	32	0	191	96	0
191	128	0	64	159	128	0	64	128	128	0	64	96	128	0	64	64	128	0	64	32	128	0	64	0	128	0	64	0	159	32	32	0	191	64	0
223	159	0	32	191	159	0	32	159	159	0	32	128	159	0	32	96	159	0	32	64	159	0	32	32	159	0	32	0	159	0	32	0	191	32	0
255	191	0	0	223	191	0	0	191	191	0	0	159	191	0	0	128	191	0	0	96	191	0	0	64	191	0	0	32	191	0	0	0	191	0	0
96	0	96	159	64	0	96	159	32	0	96	159	0	0	96	159	0	32	128	128	0	64	159	96	0	96	191	64	0	128	223	32	0	159	255	0
96	0	64	159	64	0	64	159	32	0	64	159	0	0	64	159	0	32	96	128	0	64	128	96	0	96	159	64	0	128	191	32	0	159	223	0
96	0	32	159	64	0	32	159	32	0	32	159	0	0	32	159	0	32	64	128	0	64	96	96	0	96	128	64	0	128	159	32	0	159	191	0
96	0	0	159	64	0	0	159	32	0	0	159	0	0	0	159	0	32	32	128	0	64	64	96	0	96	96	64	0	128	128	32	0	159	159	0
128	32	0	128	96	32	0	128	64	32	0	128	32	32	0	128	0	32	0	128	0	64	32	96	0	96	64	64	0	128	96	32	0	159	128	0
159	64	0	96	128	64	0	96	96	64	0	96	64	64	0	96	32	64	0	96	0	64	0	96	0	96	32	64	0	128	64	32	0	159	96	0
191	96	0	64	159	96	0	64	128	96	0	64	96	96	0	64	64	96	0	64	32	96	0	64	0	96	0	64	0	128	32	32	0	159	64	0
223	128	0	32	191	128	0	32	159	128	0	32	128	128	0	32	96	128	0	32	64	128	0	32	32	128	0	32	0	128	0	32	0	159	32	0
255	159	0	0	223	159	0	0	191	159	0	0	159	159	0	0	128	159	0	0	96	159	0	0	64	159	0	0	32	159	0	0	0	159	0	0
128	0	128	128	96	0	128	128	64	0	128	128	32	0	128	128	0	0	128	128	0	32	159	96	0	64	191	64	0	96	223	32	0	128	255	0
128	0	96	128	96	0	96	128	64	0	96	128	32	0	96	128	0	0	96	128	0	32	128	96	0	64	159	64	0	96	191	32	0	128	223	0
128	0	64	128	96	0	64	128	64	0	64	128	32	0	64	128	0	0	64	128	0	32	96	96	0	64	128	64	0	96	159	32	0	128	191	0
128	0	32	128	96	0	32	128	64	0	32	128	32	0	32	128	0	0	32	128	0	32	64	96	0	64	96	64	0	96	128	32	0	128	159	0
128	0	0	128	96	0	0	128	64	0	0	128	32	0	0	128	0	0	0	128	0	32	32	96	0	64	64	64	0	96	96	32	0	128	128	0
159	32	0	96	128	32	0	96	96	32	0	96	64	32	0	96	32	32	0	96	0	32	0	96	0	64	32	64	0	96	64	32	0	128	96	0
191	64	0	64	159	64	0	64	128	64	0	64	96	64	0	64	64	64	0	64	32	64	0	64	0	64	0	64	0	96	32	32	0	128	64	0
223	96	0	32	191	96	0	32	159	96	0	32	128	96	0	32	96	96	0	32	64	96	0	32	32	96	0	32	0	96	0	32	0	128	32	0
255	128	0	0	223	128	0	0	191	128	0	0	159	128	0	0	128	128	0	0	96	128	0	0	64	128	0	0	32	128	0	0	0	128	0	0
159	0	159	96	128	0	159	96	96	0	159	96	64	0	159	96	32	0	159	96	0	0	159	96	0	32	191	64	0	64	223	32	0	96	255	0
159	0	128	96	128	0	128	96	96	0	128	96	64	0	128	96	32	0	128	96	0	0	128	96	0	32	159	64	0	64	191	32	0	96	223	0
159	0	96	96	128	0	96	96	96	0	96	96	64	0	96	96	32	0	96	96	0	0	96	96	0	32	128	64	0	64	159	32	0	96	191	0
159	0	64	96	128	0	64	96	96	0	64	96	64	0	64	96	32	0	64	96	0	0	64	96	0	32	96	64	0	64	128	32	0	96	159	0
159	0	32	96	128	0	32	96	96	0	32	96	64	0	32	96	32	0	32	96	0	0	32	96	0	32	64	64	0	64	96	32	0	96	128	0
159	0	0	96	128	0	0	96	96	0	0	96	64	0	0	96	32	0	0	96	0	0	0	96	0	32	32	64	0	64	64	32	0	96	96	0
191	32	0	64	159	32	0	64	128	32	0	64	96	32	0	64	64	32	0	64	32	32	0	64	0	32	0	64	0	64	32	32	0	96	64	0
223	64	0	32	191	64	0	32	159	64	0	32	128	64	0	32	96	64	0	32	64	64	0	32	32	64	0	32	0	64	0	32	0	96	32	0
255	96	0	0	223	96	0	0	191	96	0	0	159	96	0	0	128	96	0	0	96	96	0	0	64	96	0	0	32	96	0	0	0	96	0	0
191	0	191	64	159	0	191	64	128	0	191	64	96	0	191	64	64	0	191	64	32	0	191	64	0	0	191	64	0	32	223	32	0	64	255	0
191	0	159	64	159	0	159	64	128	0	159	64	96	0	159	64	64	0	159	64	32	0	159	64	0	0	159	64	0	32	191	32	0	64	223	0
191	0	128	64	159	0	128	64	128	0	128	64	96	0	128	64	64	0	128	64	32	0	128	64	0	0	128	64	0	32	159	32	0	64	191	0
191	0	96	64	159	0	96	64	128	0	96	64	96	0	96	64	64	0	96	64	32	0	96	64	0	0	96	64	0	32	128	32	0	64	159	0
191	0	64	64	159	0	64	64	128	0	64	64	96	0	64	64	64	0	64	64	32	0	64	64	0	0	64	64	0	32	96	32	0	64	128	0
191	0	32	64	159	0	32	64	128	0	32	64	96	0	32	64	64	0	32	64	32	0	32	64	0	0	32	64	0	32	64	32	0	64	96	0
191	0	0	64	159	0	0	64	128	0	0	64	96	0	0	64	64	0	0	64	32	0	0	64	0	0	0	64	0	32	32	32	0	64	64	0
223	32	0	32	191	32	0	32	159	32	0	32	128	32	0	32	96	32	0	32	64	32	0	32	32	32	0	32	0	32	0	32	0	64	32	0
255	64	0	0	223	64	0	0	191	64	0	0	159	64	0	0	128	64	0	0	96	64	0	0	64	64	0	0	32	64	0	0	0	64	0	0
223	0	223	32	191	0	223	32	159	0	223	32	128	0	223	32	96	0	223	32	64	0	223	32	32	0	223	32	0	0	223	32	0	32	255	0
223	0	191	32	191	0	191	32	159	0	191	32	128	0	191	32	96	0	191	32	64	0	191	32	32	0	191	32	0	0	191	32	0	32	223	0
223	0	159	32	191	0	159	32	159	0	159	32	128	0	159	32	96	0	159	32	64	0	159	32	32	0	159	32	0	0	159	32	0	32	191	0
223	0	128	32	191	0	128	32	159	0	128	32	128	0	128	32	96	0	128	32	64	0	128	32	32	0	128	32	0	0	128	32	0	32	159	0
223	0	96	32	191	0	96	32	159	0	96	32	128	0	96	32	96	0	96	32	64	0	96	32	32	0	96	32	0	0	96	32	0	32	128	0
223	0	64	32	191	0	64	32	159	0	64	32	128	0	64	32	96	0	64	32	64	0	64	32	32	0	64	32	0	0	64	32	0	32	96	0
223	0	32	32	191	0	32	32	159	0	32	32	128	0	32	32	96	0	32	32	64	0	32	32	32	0	32	32	0	0	32	32	0	32	64	0
223	0	0	32	191	0	0	32	159	0	0	32	128	0	0	32	96	0	0	32	64	0	0	32	32	0	0	32	0	0	0	32	0	32	32	0
255	32	0	0	223	32	0	0	191	32	0	0	159	32	0	0	128	32	0	0	96	32	0	0	64	32	0	0	32	32	0	0	0	32	0	0
255	0	255	0	223	0	255	0	191	0	255	0	159	0	255	0	128	0	255	0	96	0	255	0	64	0	255	0	32	0	255	0	0	0	255	0
255	0	223	0	223	0	223	0	191	0	223	0	159	0	223	0	128	0	223	0	96	0	223	0	64	0	223	0	32	0	223	0	0	0	223	0
255	0	191	0	223	0	191	0	191	0	191	0	159	0	191	0	128	0	191	0	96	0	191	0	64	0	191	0	32	0	191	0	0	0	191	0
255	0	159	0	223	0	159	0	191	0	159	0	159	0	159	0	128	0	159	0	96	0	159	0	64	0	159	0	32	0	159	0	0	0	159	0
255	0	128	0	223	0	128	0	191	0	128	0	159	0	128	0	128	0	128	0	96	0	128	0	64	0	128	0	32	0	128	0	0	0	128	0
255	0	96	0	223	0	96	0	191	0	96	0	159	0	96	0	128	0	96	0	96	0	96	0	64	0	96	0	32	0	96	0	0	0	96	0
255	0	64	0	223	0	64	0	191	0	64	0	159	0	64	0	128	0	64	0	96	0	64	0	64	0	64	0	32	0	64	0	0	0	64	0
255	0	32	0	223	0	32	0	191	0	32	0	159	0	32	0	128	0	32	0	96	0	32	0	64	0	32	0	32	0	32	0	0	0	32	0
255	0	0	0	223	0	0	0	191	0	0	0	159	0	0	0	128	0	0	0	96	0	0	0	64	0	0	0	32	0	0	0	0	0	0	0

```
% cmyn'*_8bit, 9x9x9 grid
0   0   0   0     0   0   0   0     0   0   0   0     0   0   0   255   0   0   0   255   0   0   0   255
32  0   0   0     32  32  0   0     0   32  0   0     0   0   0   223   0   0   0   238   0   0   0   0
64  0   0   0     64  64  0   0     0   64  0   0     0   0   0   191   0   0   0   221   0   255 255 0
96  0   0   0     96  96  0   0     0   96  0   0     0   0   0   159   0   0   0   204   255 0   0   0
128 0   0   0     128 128 0   0     0   128 0   0     0   0   0   128   0   0   0   187   0   0   255 0
159 0   0   0     159 159 0   0     0   159 0   0     0   0   0   96    0   0   0   170   255 255 0   0
191 0   0   0     191 191 0   0     0   191 0   0     0   0   0   64    0   0   0   153   255 0   255 0
223 0   0   0     223 223 0   0     0   223 0   0     0   0   0   32    0   0   0   136   0   255 0   0
255 0   0   0     255 255 0   0     0   255 0   0     0   0   0   0     0   0   0   119
0   32  32  0     0   0   32  0     32  0   32  0     0   0   0   255   0   0   0   102
0   0   0   32    0   0   0   32    0   0   0   32    0   0   0   223   0   0   0   85
32  0   0   32    32  32  0   32    0   32  0   32    0   0   0   191   0   0   0   68
64  0   0   32    64  64  0   32    0   64  0   32    0   0   0   159   0   0   0   51
96  0   0   32    96  96  0   32    0   96  0   32    0   0   0   128   0   0   0   34
128 0   0   32    128 128 0   32    0   128 0   32    0   0   0   96    0   0   0   17
159 0   0   32    159 159 0   32    0   159 0   32    0   0   0   64    0   0   0   0
191 0   0   32    191 191 0   32    0   191 0   32    0   0   0   32    0   0   0   255
223 0   0   32    223 223 0   32    0   223 0   32    0   0   0   0     0   0   0   238
0   64  64  0     0   0   64  0     64  0   64  0     0   0   0   255   0   0   0   221
0   32  32  32    0   0   32  32    32  0   32  32    0   0   0   223   0   0   0   204
0   0   0   64    0   0   0   64    0   0   0   64    0   0   0   191   0   0   0   187
32  0   0   64    32  32  0   64    0   32  0   64    0   0   0   159   0   0   0   170
64  0   0   64    64  64  0   64    0   64  0   64    0   0   0   128   0   0   0   153
96  0   0   64    96  96  0   64    0   96  0   64    0   0   0   96    0   0   0   136
128 0   0   64    128 128 0   64    0   128 0   64    0   0   0   64    0   0   0   119
159 0   0   64    159 159 0   64    0   159 0   64    0   0   0   32    0   0   0   102
191 0   0   64    191 191 0   64    0   191 0   64    0   0   0   0     0   0   0   85
0   96  96  0     0   0   96  0     96  0   96  0     0   0   0   255   0   0   0   68
0   64  64  32    0   0   64  32    64  0   64  32    0   0   0   223   0   0   0   51
0   32  32  64    0   0   32  64    32  0   32  64    0   0   0   191   0   0   0   34
0   0   0   96    0   0   0   96    0   0   0   96    0   0   0   159   0   0   0   17
32  0   0   96    32  32  0   96    0   32  0   96    0   0   0   128   0   0   0   0
64  0   0   96    64  64  0   96    0   64  0   96    0   0   0   96    0   0   0   255
96  0   0   96    96  96  0   96    0   96  0   96    0   0   0   64    0   0   0   238
128 0   0   96    128 128 0   96    0   128 0   96    0   0   0   32    0   0   0   221
159 0   0   96    159 159 0   96    0   159 0   96    0   0   0   0     0   0   0   204
0   128 128 0     0   0   128 0     128 0   128 0                       0   0   0   187
0   96  96  32    0   0   96  32    96  0   96  32                      0   0   0   170
0   64  64  64    0   0   64  64    64  0   64  64                      0   0   0   153
0   32  32  96    0   0   32  96    32  0   32  96                      0   0   0   136
0   0   0   128   0   0   0   128   0   0   0   128                     0   0   0   119
32  0   0   128   32  32  0   128   0   32  0   128                     0   0   0   102
64  0   0   128   64  64  0   128   0   64  0   128                     0   0   0   85
96  0   0   128   96  96  0   128   0   96  0   128                     0   0   0   68
128 0   0   128   128 128 0   128   0   128 0   128                     0   0   0   51
0   159 159 0     0   0   159 0     159 0   159 0                       0   0   0   34
0   128 128 32    0   0   128 32    128 0   128 32                      0   0   0   17
0   96  96  64    0   0   96  64    96  0   96  64                      0   0   0   0
0   64  64  96    0   0   64  96    64  0   64  96                      0   0   0   255
0   32  32  128   0   0   32  128   32  0   32  128                     0   0   0   238
0   0   0   159   0   0   0   159   0   0   0   159                     0   0   0   221
32  0   0   159   32  32  0   159   0   32  0   159                     0   0   0   204
64  0   0   159   64  64  0   159   0   64  0   159                     0   0   0   187
96  0   0   159   96  96  0   159   0   96  0   159                     0   0   0   170
0   191 191 0     0   0   191 0     191 0   191 0                       0   0   0   153
0   159 159 32    0   0   159 32    159 0   159 32                      0   0   0   136
0   128 128 64    0   0   128 64    128 0   128 64                      0   0   0   119
0   96  96  96    0   0   96  96    96  0   96  96                      0   0   0   102
0   64  64  128   0   0   64  128   64  0   64  128                     0   0   0   85
0   32  32  159   0   0   32  159   32  0   32  159                     0   0   0   68
0   0   0   191   0   0   0   191   0   0   0   191                     0   0   0   51
32  0   0   191   32  32  0   191   0   32  0   191                     0   0   0   34
64  0   0   191   64  64  0   191   0   64  0   191                     0   0   0   17
0   223 223 0     0   0   223 0     223 0   223 0                       0   0   0   0
0   191 191 32    0   0   191 32    191 0   191 32
0   159 159 64    0   0   159 64    159 0   159 64
0   128 128 96    0   0   128 96    128 0   128 96
0   96  96  128   0   0   96  128   96  0   96  128
0   64  64  159   0   0   64  159   64  0   64  159
0   32  32  191   0   0   32  191   32  0   32  191
0   0   0   223   0   0   0   223   0   0   0   223
32  0   0   223   32  32  0   223   0   32  0   223
0   255 255 0     0   0   255 0     255 0   255 0
0   223 223 32    0   0   223 32    223 0   223 32
0   191 191 64    0   0   191 64    191 0   191 64
0   159 159 96    0   0   159 96    159 0   159 96
0   128 128 128   0   0   128 128   128 0   128 128
0   96  96  159   0   0   96  159   96  0   96  159
0   64  64  191   0   0   64  191   64  0   64  191
0   32  32  223   0   0   32  223   32  0   32  223
0   0   0   255   0   0   0   255   0   0   0   255
```