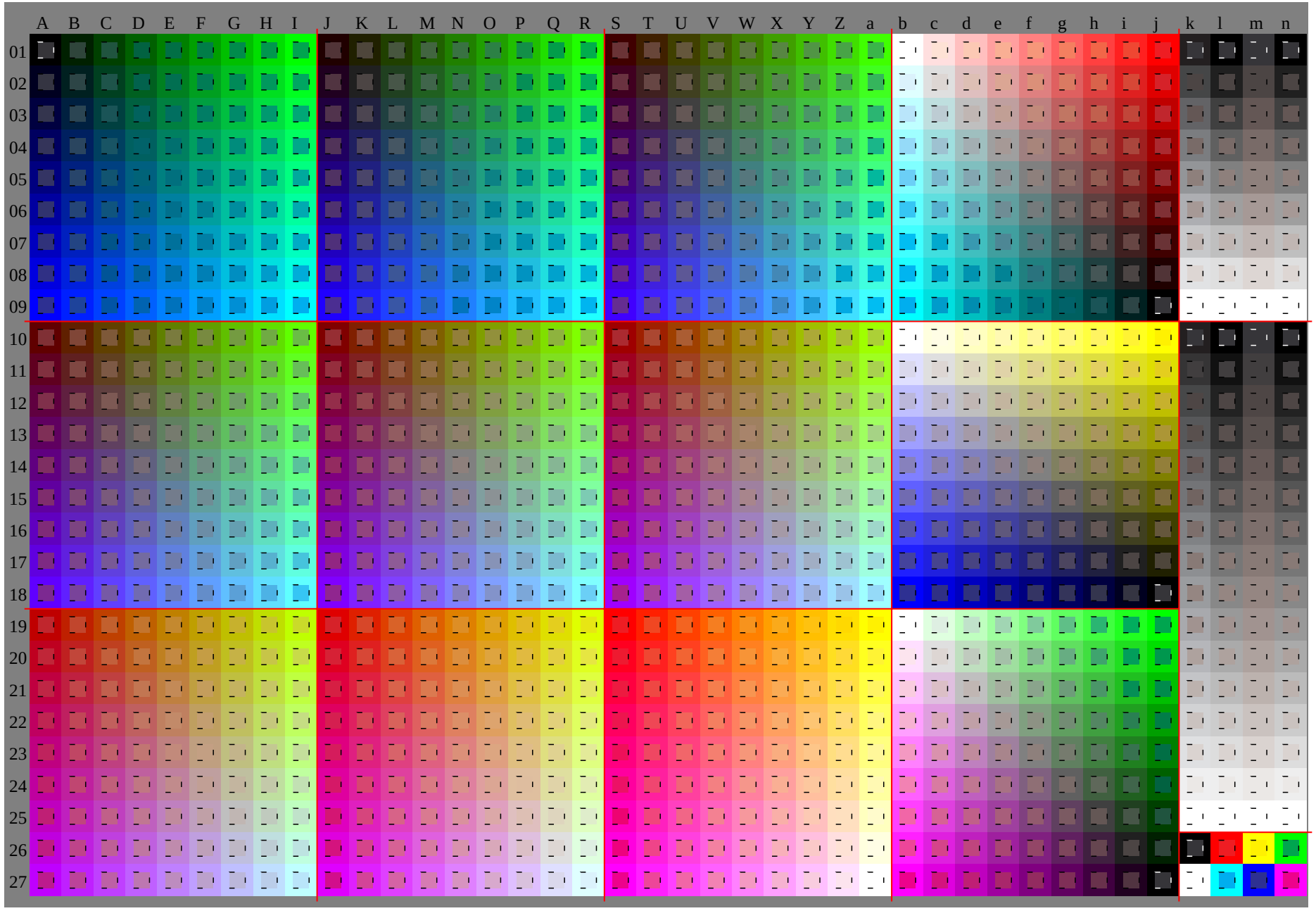

TUB-Registrierung: 20091101-GG62/GG62L0FP.PDF /.PS
Anwendung für Beurteilung und Messung von Drucker– oder Monitorsystemen, Yr=2.5, XYZ

TUB-Material: Code=rha4ta

Siehe Original/Kopie: http://web.me.com/klaus.richter/GG62/GG62L0FP.PDF /.PS
Technische Information: http://www.ps.bam.deV 2.1, io=1,, Cx=1; cf1=0.90; nt=0.18; nx=1.0

TUB-Prüfvorlage GG62; Relatives Geräte-Farbsystem G
D65: 1080 Normfarben, Separationen und 23 Datentabellen

Eingabe: *000n / w / nnn0 / www set...*
Ausgabe: keine Eingabeänderung

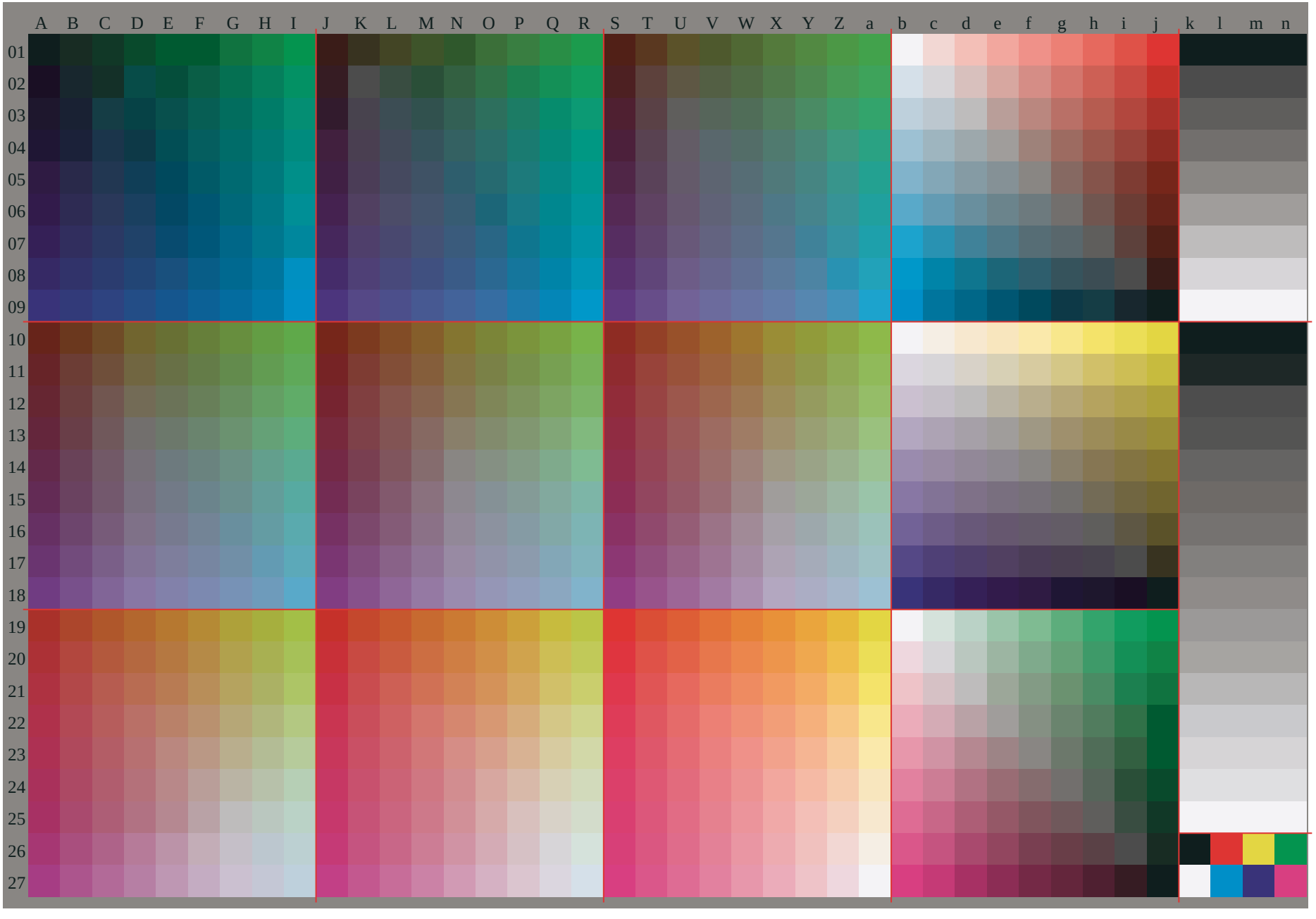

TUB-Registrierung: 20091101-GG62/GG62L0FP.PDF /.PS TUB-Material: Code=rha4ta
Anwendung für Beurteilung und Messung von Drucker− oder Monitorsystemen, Yr=2.5, XYZ

Siehe Original/Kopie: http://web.me.com/klaus.richter/GG62/GG62L0FP.PDF /.PS
Technische Information: http://www.ps.bam.deV 2.1, io=1,, Cx=1; cf1=0.90; nt=0.18; nx=1.0

TUB-Prüfvorlage GG62; Relatives Geräte-Farbsystem G
D65: 1080 Normfarben, Separationen und 23 Datentabellen

Eingabe: *000n / w / nnn0 / www set...*
Ausgabe: *−>LAB*−>cmyn6* setcmyk*

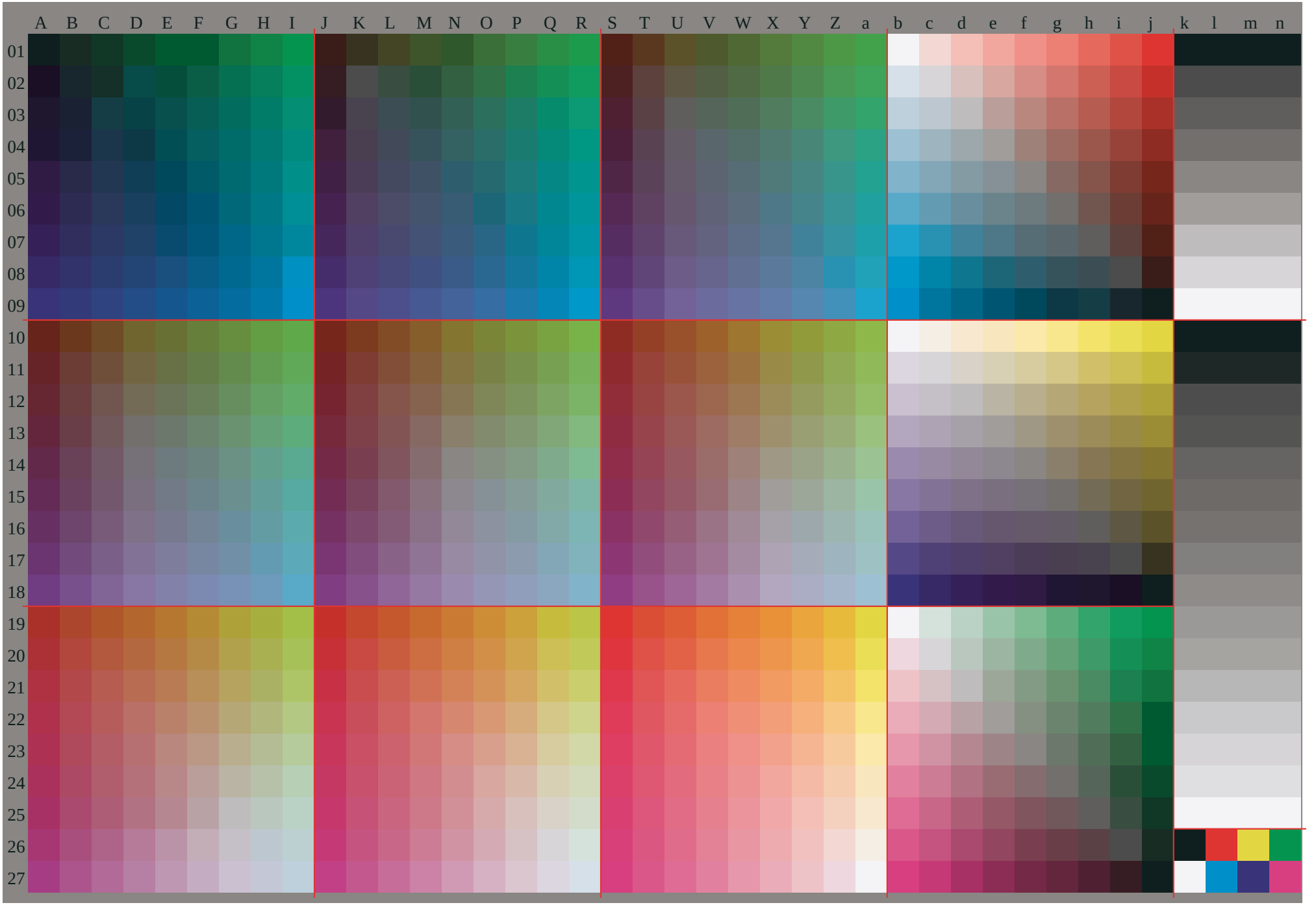
A B C D E F G H I J K L M N O P Q R S T U V W X Y Z a b c d e f g h i j k l m n
01 02 03 04 05 06 07 08 09 10 11 12 13 14 15 16 17 18 19 20 21 22 23 24 25 26 27

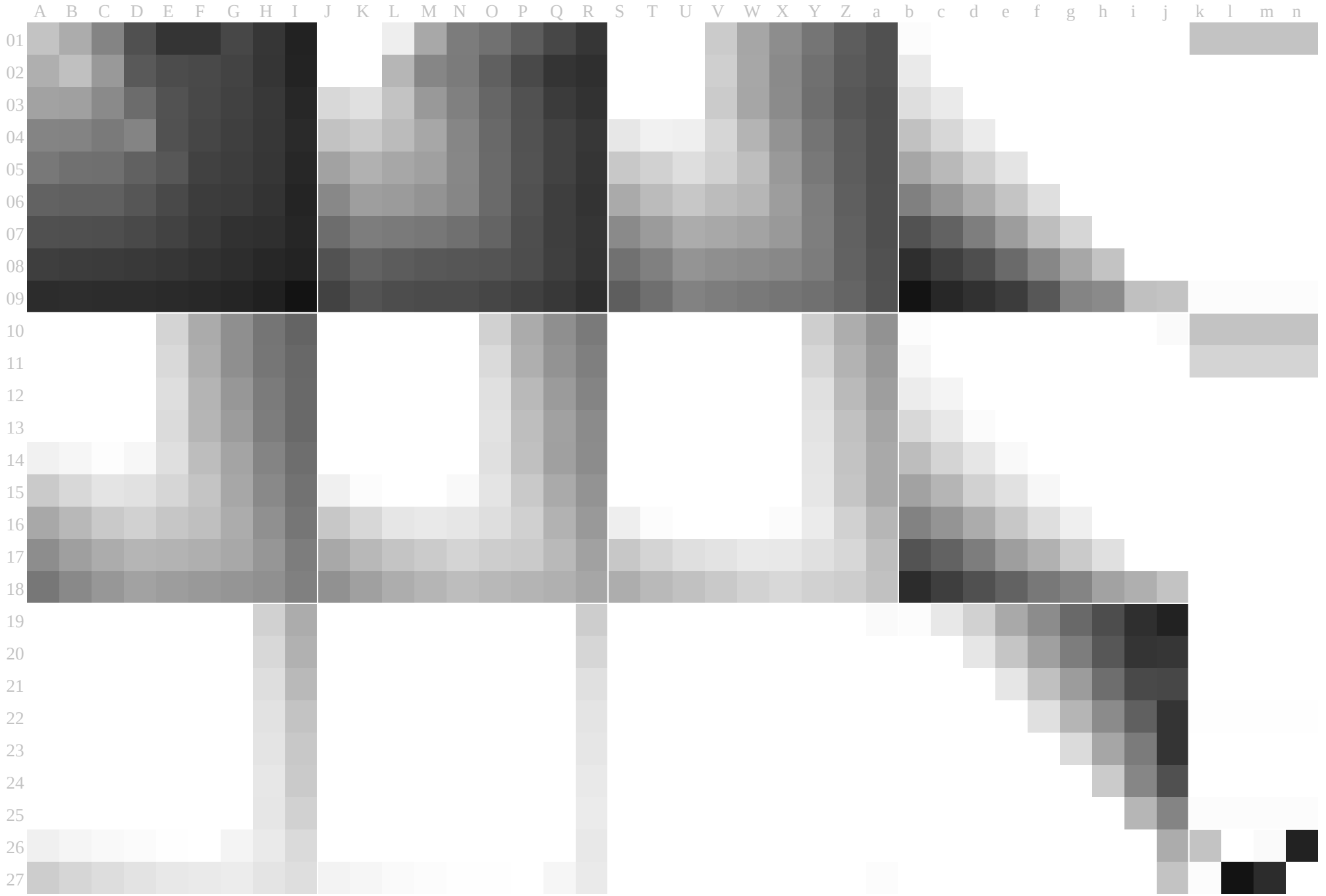
A B C D E F G H I J K L M N O P Q R S T U V W X Y Z a b c d e f g h i j k l m n
01 02 03 04 05 06 07 08 09 10 11 12 13 14 15 16 17 18 19 20 21 22 23 24 25 26 27

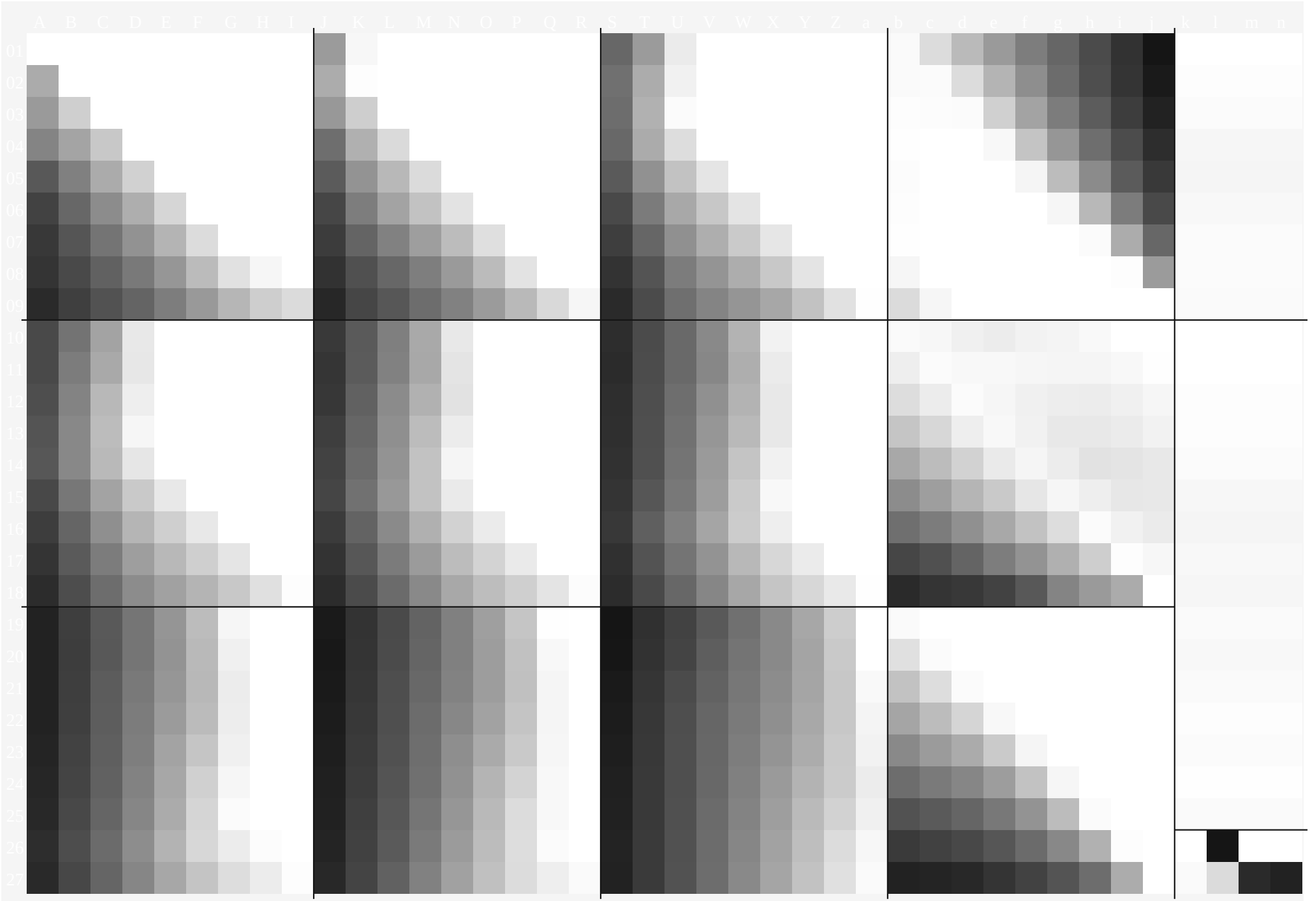
A B C D E F G H I J K L M N O P Q R S T U V W X Y Z a b c d e f g h i j k l m n
01 02 03 04 05 06 07 08 09 10 11 12 13 14 15 16 17 18 19 20 21 22 23 24 25 26 27

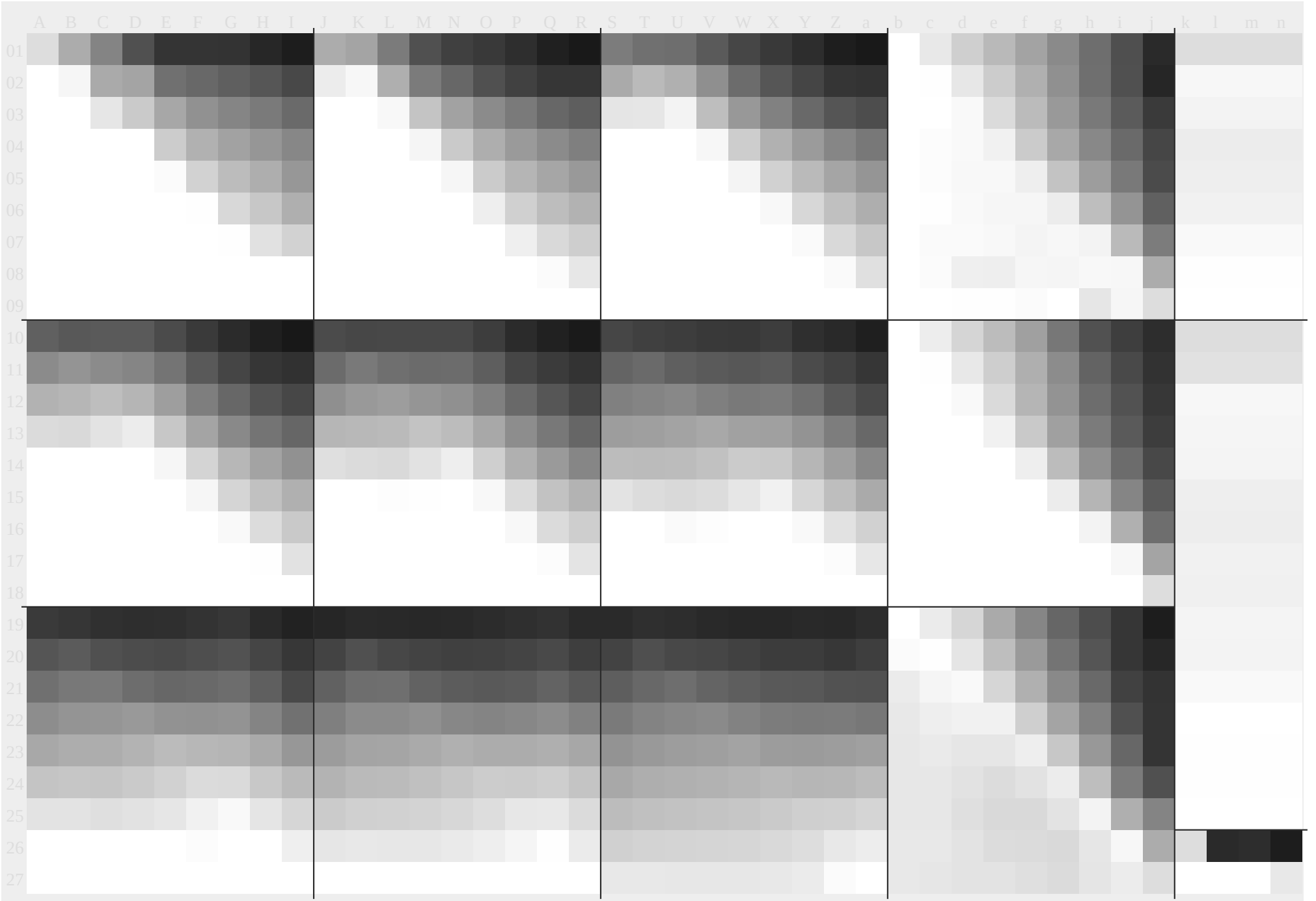
A B C D E F G H I J K L M N O P Q R S T U V W X Y Z a b c d e f g h i j k l m n
01 02 03 04 05 06 07 08 09 10 11 12 13 14 15 16 17 18 19 20 21 22 23 24 25 26 27

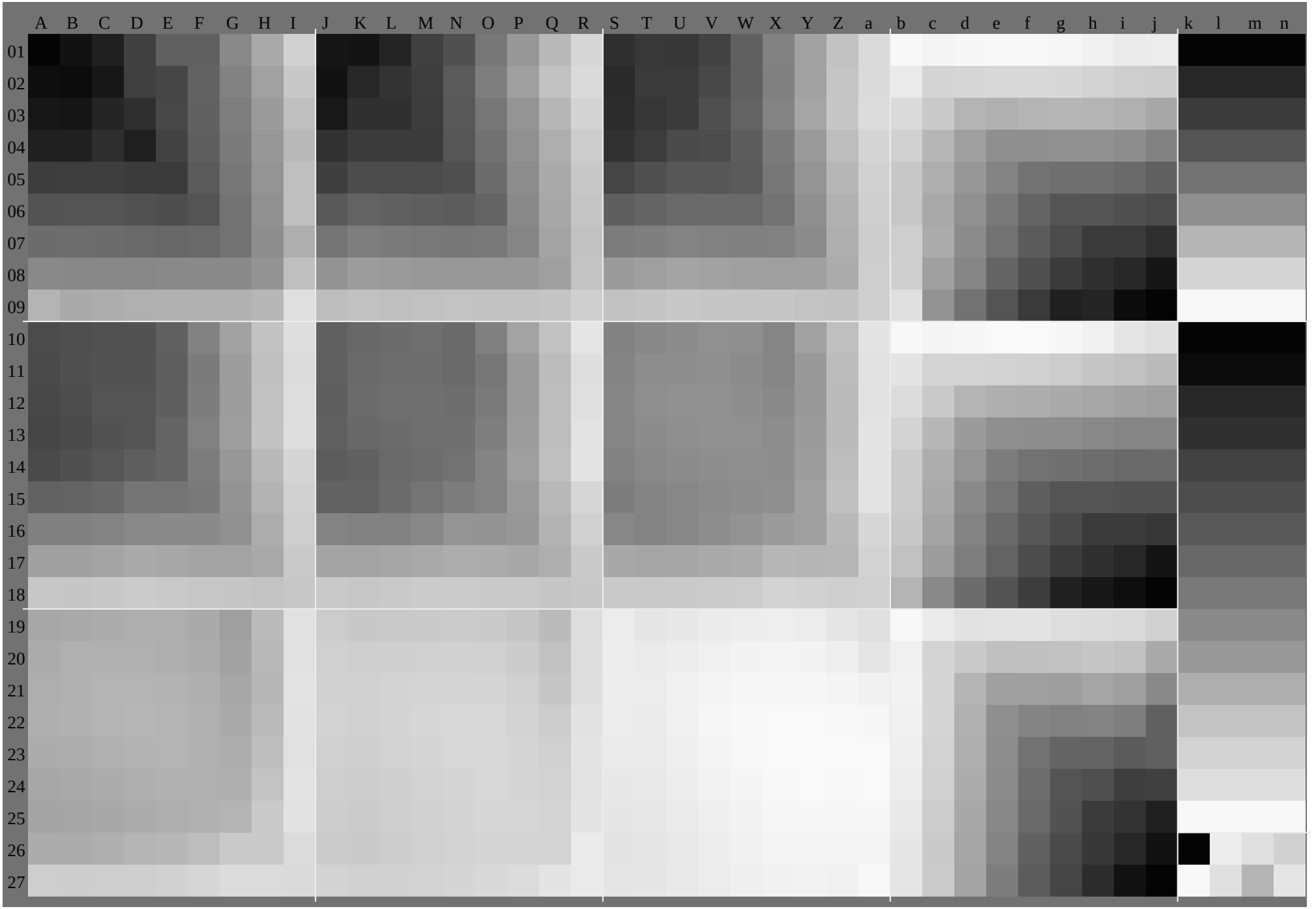
A B C D E F G H I J K L M N O P Q R S T U V W X Y Z a b c d e f g h i j k l m n
01 02 03 04 05 06 07 08 09 10 11 12 13 14 15 16 17 18 19 20 21 22 23 24 25 26 27

	A	B	C	D	E	F	G	H	I	J	K	L	M	N	O	P	Q	R	S	T	U	V	W	X	Y	Z	a	b	c	d	e	f	g	h	i	j	k	***lab*olv****
01	0.0	0.0	0.0	0.0	0.0	0.0	0.0	0.0	0.0	0.13	0.12	0.12	0.12	0.12	0.12	0.12	0.12	0.12	0.25	0.25	0.25	0.25	0.25	0.25	0.25	0.25	0.25	1.0	1.0	1.0	1.0	1.0	1.0	1.0	1.0	1.0	0.0	0.0	0.0	0.0
	0.0	0.13	0.25	0.38	0.5	0.63	0.75	0.88	1.0	0.0	0.13	0.25	0.38	0.5	0.63	0.75	0.88	1.0	0.0	0.12	0.25	0.38	0.5	0.63	0.75	0.88	1.0	1.0	0.88	0.75	0.63	0.5	0.38	0.25	0.13	0.0	0.0	0.0	0.0	0.0
	0.0	0.0	0.0	0.0	0.0	0.0	0.0	0.0	0.0	0.0	0.0	0.0	0.0	0.0	0.0	0.0	0.0	0.0	0.0	0.0	0.0	0.0	0.0	0.0	0.0	0.0	0.0	1.0	0.88	0.75	0.63	0.5	0.38	0.25	0.13	0.0	0.0	0.0	0.0	0.0
02	0.0	0.0	0.0	0.0	0.0	0.0	0.0	0.0	0.0	0.12	0.13	0.13	0.13	0.13	0.13	0.13	0.13	0.13	0.25	0.25	0.25	0.25	0.25	0.25	0.25	0.25	0.25	0.88	0.88	0.88	0.88	0.88	0.88	0.88	0.88	0.88	0.13	0.13	0.13	0.13
	0.0	0.12	0.25	0.38	0.5	0.63	0.75	0.88	1.0	0.0	0.13	0.25	0.38	0.5	0.63	0.75	0.88	1.0	0.0	0.13	0.25	0.38	0.5	0.63	0.75	0.88	1.0	1.0	0.88	0.75	0.63	0.5	0.38	0.25	0.13	0.0	0.13	0.13	0.13	0.13
	0.13	0.13	0.12	0.12	0.12	0.12	0.12	0.12	0.12	0.13	0.13	0.13	0.13	0.13	0.13	0.13	0.13	0.13	0.12	0.13	0.13	0.13	0.13	0.13	0.13	0.13	0.13	1.0	0.88	0.75	0.63	0.5	0.38	0.25	0.13	0.0	0.13	0.13	0.13	0.13
03	0.0	0.0	0.0	0.0	0.0	0.0	0.0	0.0	0.0	0.12	0.13	0.13	0.13	0.13	0.13	0.13	0.13	0.13	0.25	0.25	0.25	0.25	0.25	0.25	0.25	0.25	0.25	0.75	0.75	0.75	0.75	0.75	0.75	0.75	0.75	0.75	0.25	0.25	0.25	0.25
	0.0	0.12	0.25	0.38	0.5	0.63	0.75	0.88	1.0	0.0	0.13	0.25	0.38	0.5	0.63	0.75	0.88	1.0	0.0	0.13	0.25	0.38	0.5	0.63	0.75	0.88	1.0	1.0	0.87	0.75	0.63	0.5	0.38	0.25	0.13	0.0	0.25	0.25	0.25	0.25
	0.25	0.25	0.25	0.25	0.25	0.25	0.25	0.25	0.25	0.25	0.25	0.25	0.25	0.25	0.25	0.25	0.25	0.25	0.25	0.25	0.25	0.25	0.25	0.25	0.25	0.25	0.25	1.0	0.88	0.75	0.63	0.5	0.38	0.25	0.13	0.0	0.25	0.25	0.25	0.25
04	0.0	0.0	0.0	0.0	0.0	0.0	0.0	0.0	0.0	0.12	0.13	0.13	0.13	0.13	0.13	0.13	0.13	0.13	0.25	0.25	0.25	0.25	0.25	0.25	0.25	0.25	0.25	0.63	0.63	0.63	0.63	0.63	0.63	0.63	0.63	0.63	0.38	0.38	0.38	0.38
	0.0	0.12	0.25	0.37	0.5	0.63	0.75	0.88	1.0	0.0	0.13	0.25	0.37	0.5	0.63	0.75	0.88	1.0	0.0	0.13	0.25	0.37	0.5	0.63	0.75	0.88	1.0	1.0	0.87	0.75	0.63	0.5	0.38	0.25	0.13	0.0	0.38	0.38	0.38	0.38
	0.38	0.38	0.38	0.38	0.37	0.37	0.37	0.37	0.37	0.38	0.38	0.38	0.38	0.37	0.37	0.37	0.37	0.37	0.38	0.38	0.38	0.38	0.37	0.37	0.37	0.37	0.37	1.0	0.88	0.75	0.63	0.5	0.38	0.25	0.13	0.0	0.38	0.38	0.38	0.38
05	0.0	0.0	0.0	0.0	0.0	0.0	0.0	0.0	0.0	0.12	0.13	0.13	0.13	0.13	0.13	0.13	0.13	0.13	0.25	0.25	0.25	0.25	0.25	0.25	0.25	0.25	0.25	0.5	0.5	0.5	0.5	0.5	0.5	0.5	0.5	0.5	0.5	0.5	0.5	0.5
	0.0	0.12	0.25	0.37	0.5	0.63	0.75	0.88	1.0	0.0	0.13	0.25	0.37	0.5	0.63	0.75	0.88	1.0	0.0	0.13	0.25	0.37	0.5	0.63	0.75	0.88	1.0	1.0	0.87	0.75	0.62	0.5	0.38	0.25	0.13	0.0	0.5	0.5	0.5	0.5
	0.5	0.5	0.5	0.5	0.5	0.5	0.5	0.5	0.5	0.5	0.5	0.5	0.5	0.5	0.5	0.5	0.5	0.5	0.5	0.5	0.5	0.5	0.5	0.5	0.5	0.5	0.5	1.0	0.88	0.75	0.63	0.5	0.38	0.25	0.13	0.0	0.5	0.5	0.5	0.5
06	0.0	0.0	0.0	0.0	0.0	0.0	0.0	0.0	0.0	0.12	0.13	0.13	0.13	0.13	0.13	0.13	0.13	0.13	0.25	0.25	0.25	0.25	0.25	0.25	0.25	0.25	0.25	0.38	0.38	0.38	0.38	0.38	0.38	0.38	0.38	0.38	0.63	0.63	0.63	0.63
	0.0	0.12	0.25	0.37	0.5	0.62	0.75	0.88	1.0	0.0	0.13	0.25	0.37	0.5	0.62	0.75	0.88	1.0	0.0	0.13	0.25	0.37	0.5	0.62	0.75	0.88	1.0	1.0	0.87	0.75	0.62	0.5	0.38	0.25	0.13	0.0	0.63	0.63	0.63	0.63
	0.63	0.63	0.63	0.63	0.63	0.63	0.62	0.62	0.62	0.63	0.63	0.63	0.63	0.63	0.62	0.62	0.62	0.62	0.63	0.63	0.63	0.63	0.63	0.63	0.62	0.62	0.62	1.0	0.88	0.75	0.63	0.5	0.38	0.25	0.13	0.0	0.63	0.63	0.63	0.63
07	0.0	0.0	0.0	0.0	0.0	0.0	0.0	0.0	0.0	0.12	0.13	0.13	0.13	0.13	0.13	0.13	0.13	0.13	0.25	0.25	0.25	0.25	0.25	0.25	0.25	0.25	0.25	0.25	0.25	0.25	0.25	0.25	0.25	0.25	0.25	0.25	0.75	0.75	0.75	0.75
	0.0	0.12	0.25	0.37	0.5	0.62	0.75	0.88	1.0	0.0	0.13	0.25	0.37	0.5	0.62	0.75	0.88	1.0	0.0	0.13	0.25	0.37	0.5	0.62	0.75	0.88	1.0	1.0	0.87	0.75	0.62	0.5	0.37	0.25	0.13	0.0	0.75	0.75	0.75	0.75
	0.75	0.75	0.75	0.75	0.75	0.75	0.75	0.75	0.75	0.75	0.75	0.75	0.75	0.75	0.75	0.75	0.75	0.75	0.75	0.75	0.75	0.75	0.75	0.75	0.75	0.75	0.75	1.0	0.88	0.75	0.63	0.5	0.38	0.25	0.13	0.0	0.75	0.75	0.75	0.75
08	0.0	0.0	0.0	0.0	0.0	0.0	0.0	0.0	0.0	0.12	0.13	0.13	0.13	0.13	0.13	0.13	0.13	0.13	0.25	0.25	0.25	0.25	0.25	0.25	0.25	0.25	0.25	0.13	0.13	0.13	0.13	0.13	0.13	0.13	0.13	0.13	0.88	0.88	0.88	0.88
	0.0	0.12	0.25	0.37	0.5	0.62	0.75	0.87	1.0	0.0	0.13	0.25	0.37	0.5	0.62	0.75	0.87	1.0	0.0	0.13	0.25	0.37	0.5	0.62	0.75	0.87	1.0	1.0	0.87	0.75	0.62	0.5	0.37	0.25	0.13	0.0	0.88	0.88	0.88	0.88
	0.88	0.88	0.88	0.88	0.88	0.88	0.88	0.88	0.87	0.88	0.88	0.88	0.88	0.88	0.88	0.88	0.88	0.87	0.88	0.88	0.88	0.88	0.88	0.88	0.88	0.88	0.87	1.0	0.88	0.75	0.63	0.5	0.38	0.25	0.13	0.0	0.88	0.88	0.88	0.88
09	0.0	0.0	0.0	0.0	0.0	0.0	0.0	0.0	0.0	0.12	0.13	0.13	0.13	0.13	0.13	0.13	0.13	0.13	0.25	0.25	0.25	0.25	0.25	0.25	0.25	0.25	0.25	0.0	0.0	0.0	0.0	0.0	0.0	0.0	0.0	0.0	1.0	1.0	1.0	1.0
	0.0	0.12	0.25	0.37	0.5	0.62	0.75	0.87	1.0	0.0	0.13	0.25	0.37	0.5	0.62	0.75	0.87	1.0	0.0	0.13	0.25	0.37	0.5	0.62	0.75	0.87	1.0	1.0	0.87	0.75	0.62	0.5	0.37	0.25	0.12	0.0	1.0	1.0	1.0	1.0
	1.0	1.0	1.0	1.0	1.0	1.0	1.0	1.0	1.0	1.0	1.0	1.0	1.0	1.0	1.0	1.0	1.0	1.0	1.0	1.0	1.0	1.0	1.0	1.0	1.0	1.0	1.0	1.0	0.88	0.75	0.63	0.5	0.38	0.25	0.13	0.0	1.0	1.0	1.0	1.0
10	0.38	0.38	0.38	0.37	0.37	0.37	0.37	0.37	0.37	0.5	0.5	0.5	0.5	0.5	0.5	0.5	0.5	0.5	0.63	0.63	0.63	0.63	0.63	0.62	0.62	0.62	0.62	1.0	1.0	1.0	1.0	1.0	1.0	1.0	1.0	1.0	0.0	0.0	0.0	0.0
	0.0	0.12	0.25	0.38	0.5	0.63	0.75	0.88	1.0	0.0	0.12	0.25	0.37	0.5	0.63	0.75	0.88	1.0	0.0	0.12	0.25	0.37	0.5	0.63	0.75	0.88	1.0	1.0	1.0	1.0	1.0	1.0	1.0	1.0	1.0	1.0	0.0	0.0	0.0	0.0
	0.0	0.0	0.0	0.0	0.0	0.0	0.0	0.0	0.0	0.0	0.0	0.0	0.0	0.0	0.0	0.0	0.0	0.0	0.0	0.0	0.0	0.0	0.0	0.0	0.0	0.0	0.0	1.0	0.88	0.75	0.63	0.5	0.38	0.25	0.13	0.0	0.0	0.0	0.0	0.0
11	0.38	0.38	0.38	0.37	0.37	0.37	0.37	0.37	0.37	0.5	0.5	0.5	0.5	0.5	0.5	0.5	0.5	0.5	0.63	0.63	0.63	0.63	0.63	0.62	0.62	0.62	0.62	0.88	0.88	0.87	0.87	0.87	0.87	0.87	0.87	0.87	0.07	0.07	0.07	0.07
	0.0	0.13	0.25	0.38	0.5	0.63	0.75	0.88	1.0	0.0	0.13	0.25	0.37	0.5	0.63	0.75	0.88	1.0	0.0	0.13	0.25	0.37	0.5	0.63	0.75	0.88	1.0	0.88	0.88	0.88	0.88	0.88	0.88	0.88	0.88	0.88	0.07	0.07	0.07	0.07
	0.12	0.13	0.13	0.13	0.13	0.13	0.13	0.13	0.13	0.12	0.13	0.13	0.13	0.13	0.13	0.13	0.13	0.13	0.12	0.13	0.13	0.13	0.13	0.13	0.13	0.13	0.13	1.0	0.88	0.75	0.63	0.5	0.38	0.25	0.13	0.0	0.07	0.07	0.07	0.07
12	0.38	0.38	0.38	0.37	0.37	0.37	0.37	0.37	0.37	0.5	0.5	0.5	0.5	0.5	0.5	0.5	0.5	0.5	0.63	0.63	0.63	0.63	0.63	0.62	0.62	0.62	0.62	0.75	0.75	0.75	0.75	0.75	0.75	0.75	0.75	0.75	0.13	0.13	0.13	0.13
	0.0	0.13	0.25	0.38	0.5	0.63	0.75	0.88	1.0	0.0	0.13	0.25	0.37	0.5	0.63	0.75	0.88	1.0	0.0	0.13	0.25	0.37	0.5	0.63	0.75	0.88	1.0	0.75	0.75	0.75	0.75	0.75	0.75	0.75	0.75	0.75	0.13	0.13	0.13	0.13
	0.25	0.25	0.25	0.25	0.25	0.25	0.25	0.25	0.25	0.25	0.25	0.25	0.25	0.25	0.25	0.25	0.25	0.25	0.25	0.25	0.25	0.25	0.25	0.25	0.25	0.25	0.25	1.0	0.88	0.75	0.63	0.5	0.38	0.25	0.13	0.0	0.13	0.13	0.13	0.13
13	0.37	0.37	0.37	0.38	0.38	0.38	0.38	0.38	0.38	0.5	0.5	0.5	0.5	0.5	0.5	0.5	0.5	0.5	0.63	0.63	0.63	0.63	0.63	0.62	0.62	0.62	0.62	0.63	0.63	0.63	0.63	0.62	0.62	0.62	0.62	0.62	0.2	0.2	0.2	0.2
	0.0	0.13	0.25	0.38	0.5	0.63	0.75	0.88	1.0	0.0	0.13	0.25	0.38	0.5	0.63	0.75	0.88	1.0	0.0	0.13	0.25	0.38	0.5	0.63	0.75	0.88	1.0	0.63	0.63	0.63	0.63	0.63	0.63	0.63	0.63	0.63	0.2	0.2	0.2	0.2
	0.38	0.38	0.38	0.38	0.38	0.38	0.38	0.38	0.38	0.37	0.37	0.37	0.38	0.38	0.38	0.38	0.38	0.38	0.37	0.37	0.37	0.38	0.38	0.38	0.38	0.38	0.38	1.0	0.88	0.75	0.63	0.5	0.38	0.25	0.13	0.0	0.2	0.2	0.2	0.2
14	0.37	0.37	0.37	0.38	0.38	0.38	0.38	0.38	0.38	0.5	0.5	0.5	0.5	0.5	0.5	0.5	0.5	0.5	0.63	0.63	0.63	0.63	0.63	0.62	0.62	0.62	0.62	0.5	0.5	0.5	0.5	0.5	0.5	0.5	0.5	0.5	0.27	0.27	0.27	0.27
	0.0	0.13	0.25	0.38	0.5	0.63	0.75	0.88	1.0	0.0	0.13	0.25	0.38	0.5	0.63	0.75	0.88	1.0	0.0	0.13	0.25	0.38	0.5	0.63	0.75	0.88	1.0	0.5	0.5	0.5	0.5	0.5	0.5	0.5	0.5	0.5	0.27	0.27	0.27	0.27
	0.5	0.5	0.5	0.5	0.5	0.5	0.5	0.5	0.5	0.5	0.5	0.5	0.5	0.5	0.5	0.5	0.5	0.5	0.5	0.5	0.5	0.5	0.5	0.5	0.5	0.5	0.5	1.0	0.88	0.75	0.63	0.5	0.38	0.25	0.13	0.0	0.27	0.27	0.27	0.27
15	0.37	0.37	0.37	0.38	0.38	0.38	0.38	0.38	0.38	0.5	0.5	0.5	0.5	0.5	0.5	0.5	0.5	0.5	0.62	0.62	0.62	0.62	0.62	0.63	0.63	0.63	0.63	0.38	0.38	0.38	0.38	0.38	0.38	0.37	0.37	0.37	0.33	0.33	0.33	0.33
	0.0	0.13	0.25	0.38	0.5	0.62	0.75	0.88	1.0	0.0	0.13	0.25	0.38	0.5	0.62	0.75	0.88	1.0	0.0	0.13	0.25	0.38	0.5	0.63	0.75	0.88	1.0	0.38	0.38	0.38	0.38	0.38	0.38	0.38	0.38	0.38	0.33	0.33	0.33	0.33
	0.63	0.63	0.63	0.63	0.63	0.63	0.62	0.62	0.62	0.63	0.63	0.63	0.63	0.63	0.63	0.62	0.62	0.62	0.63	0.63	0.63	0.63	0.63	0.63	0.63	0.63	0.63	1.0	0.88	0.75	0.63	0.5	0.38	0.25	0.13	0.0	0.33	0.33	0.33	0.33
16	0.37	0.37	0.37	0.38	0.38	0.38	0.38	0.38	0.38	0.5	0.5	0.5	0.5	0.5	0.5	0.5	0.5	0.5	0.62	0.62	0.62	0.62	0.62	0.63	0.63	0.63	0.63	0.25	0.25	0.25	0.25	0.25	0.25	0.25	0.25	0.25	0.4	0.4	0.4	0.4
	0.0	0.13	0.25	0.38	0.5	0.62	0.75	0.88	1.0	0.0	0.13	0.25	0.38	0.5	0.62	0.75	0.88	1.0	0.0	0.13	0.25	0.38	0.5	0.63	0.75	0.88	1.0	0.25	0.25	0.25	0.25	0.25	0.25	0.25	0.25	0.25	0.4	0.4	0.4	0.4
	0.75	0.75	0.75	0.75	0.75	0.75	0.75	0.75	0.75	0.75	0.75	0.75	0.75	0.75	0.75	0.75	0.75	0.75	0.75	0.75	0.75	0.75	0.75	0.75	0.75	0.75	0.75	1.0	0.88	0.75	0.63	0.5	0.38	0.25	0.13	0.0	0.4	0.4	0.4	0.4
17	0.37	0.37	0.37	0.38	0.38	0.38	0.38	0.38	0.38	0.5	0.5	0.5	0.5	0.5	0.5	0.5	0.5	0.5	0.62	0.62	0.62	0.62	0.62	0.63	0.63	0.63	0.63	0.13	0.13	0.13	0.13	0.13	0.13	0.13	0.13	0.12	0.47	0.47	0.47	0.47
	0.0	0.13	0.25	0.38	0.5	0.62	0.75	0.87	1.0	0.0	0.13	0.25	0.38	0.5	0.62	0.75	0.87	1.0	0.0	0.13	0.25	0.38	0.5	0.63	0.75	0.87	1.0	0.13	0.13	0.13	0.13	0.13	0.13	0.13	0.13	0.13	0.47	0.47	0.47	0.47
	0.88	0.88	0.88	0.88	0.88	0.88	0.88	0.88	0.87	0.88	0.88	0.88	0.88	0.88	0.88	0.88	0.88	0.87	0.88	0.88	0.88	0.88	0.88	0.88	0.88	0.88	0.87	1.0	0.88	0.75	0.63	0.5	0.38	0.25	0.13	0.0	0.47	0.47	0.47	0.47
18	0.37	0.37	0.37	0.38	0.38	0.38	0.38	0.38	0.38	0.5	0.5	0.5	0.5	0.5	0.5	0.5	0.5	0.5	0.62	0.62	0.62	0.62	0.62	0.63	0.63	0.63	0.63	0.0	0.0	0.0	0.0	0.0	0.0	0.0	0.0	0.0	0.53	0.53	0.53	0.53
	0.0	0.13	0.25	0.38	0.5	0.62	0.75	0.87	1.0	0.0	0.13	0.25	0.38	0.5	0.62	0.75	0.87	1.0	0.0	0.13	0.25	0.38	0.5	0.63	0.75	0.87	1.0	0.0	0.0	0.0	0.0	0.0	0.0	0.0	0.0	0.0	0.53	0.53	0.53	0.53
	1.0	1.0	1.0	1.0	1.0	1.0	1.0	1.0	1.0	1.0	1.0	1.0	1.0	1.0	1.0	1.0	1.0	1.0	1.0	1.0	1.0	1.0	1.0	1.0	1.0	1.0	1.0	1.0	0.88	0.75	0.63	0.5	0.38	0.25	0.13	0.0	0.53	0.53	0.53	0.53
19	0.75	0.75	0.75	0.75	0.75	0.75	0.75	0.75	0.75	0.88	0.88	0.88	0.88	0.88	0.88	0.88	0.88	0.87	0.87	1.0	1.0	1.0	1.0	1.0	1.0	1.0	1.0	1.0	0.88	0.75	0.63	0.5	0.38	0.25	0.13	0.0	0.6	0.6	0.6	0.6
	0.0	0.12	0.25	0.37	0.5	0.62	0.75	0.88	1.0	0.0	0.12	0.25	0.37	0.5	0.62	0.75	0.88	1.0	0.0	0.12	0.25	0.37	0.5	0.62	0.75	0.87	1.0	1.0	1.0	1.0	1.0	1.0	1.0	1.0	1.0	1.0	0.6	0.6	0.6	0.6
	0.0	0.0	0.0	0.0	0.0	0.0	0.0	0.0	0.0	0.0	0.0	0.0	0.0	0.0	0.0	0.0	0.0	0.0	0.0	0.0	0.0	0.0	0.0	0.0	0.0	0.0	0.0	1.0	0.88	0.75	0.63	0.5	0.38	0.25	0.13	0.0	0.6	0.6	0.6	0.6
20	0.75	0.75	0.75	0.75	0.75	0.75	0.75	0.75	0.75	0.88	0.88	0.88	0.88	0.88	0.88	0.88	0.88	0.87	0.87	1.0	1.0	1.0	1.0	1.0	1.0	1.0	1.0	1.0	0.88	0.75	0.63	0.5	0.38	0.25	0.13	0.0	0.67	0.67	0.67	0.67
	0.0	0.13	0.25	0.37	0.5	0.62	0.75	0.88	1.0	0.0	0.13	0.25	0.37	0.5	0.62	0.75	0.88	1.0	0.0	0.13	0.25	0.37	0.5	0.62	0.75	0.87	1.0	0.88	0.88	0.88	0.88	0.88	0.88	0.88	0.88	0.88	0.67	0.67	0.67	0.67
	0.12	0.13	0.13	0.13	0.13	0.13	0.13	0.13	0.13	0.12	0.13	0.13	0.13	0.13	0.13	0.13	0.13	0.13	0.12	0.13	0.13	0.13	0.13	0.13	0.13	0.13	0.13	1.0	0.88	0.75	0.63	0.5	0.38	0.25	0.13	0.0	0.67	0.67	0.67	0.67
21	0.75	0.75	0.75	0.75	0.75	0.75	0.75	0.75	0.75	0.88	0.88	0.88	0.88	0.88	0.88	0.88	0.88	0.87	0.87	1.0	1.0	1.0	1.0	1.0	1.0	1.0	1.0	1.0	0.87	0.75	0.63	0.5	0.38	0.25	0.13	0.0	0.73	0.73	0.73	0.73
	0.0	0.13	0.25	0.37	0.5	0.62	0.75	0.88	1.0	0.0	0.13	0.25	0.37	0.5	0.62	0.75	0.88	1.0	0.0	0.13	0.25	0.37	0.5	0.62	0.75	0.87	1.0	0.75	0.75	0.75	0.75	0.75	0.75	0.75	0.75	0.75	0.73	0.73	0.73	0.73
	0.25	0.25	0.25	0.25	0.25	0.25	0.25	0.25	0.25	0.25	0.25	0.25	0.25	0.25	0.25	0.25	0.25	0.25	0.25	0.25	0.25	0.25	0.25	0.25	0.25	0.25	0.25	1.0	0.88	0.75	0.63	0.5	0.38	0.25	0.13	0.0	0.73	0.73	0.73	0.73
22	0.75	0.75	0.75	0.75	0.75	0.75	0.75	0.75	0.75	0.88	0.88	0.88	0.88	0.88	0.88	0.88	0.88	0.87	0.87	1.0	1.0	1.0	1.0	1.0	1.0	1.0	1.0	1.0	0.87	0.75	0.63	0.5	0.38	0.25	0.13	0.0	0.8	0.8	0.8	0.8
	0.0	0.13	0.25	0.38	0.5	0.62	0.75	0.88	1.0	0.0	0.13	0.25	0.38	0.5	0.62	0.75	0.88	1.0	0.0	0.13	0.25	0.38	0.5	0.62	0.75	0.87	1.0	0.63	0.63	0.63	0.63	0.63	0.63

	A	B	C	D	E	F	G	H	I	J	K	L	M	N	O	P	Q	R	S	T	U	V	W	X	Y	Z	a	b	c	d	e	f	g	h	i	j	k	*lab*rgb**
01	0.0	0.0	20.0	40.0	60.0	80.0	90.1	10.1	30.1	50.1	30.1	10.1	30.1	50.1	70.1	90.2	10.2	30.2	50.2	50.2	50.2	20.2	40.2	60.2	80.3	0.3	20.3	41.0	1.0	1.0	1.0	1.0	1.0	1.0	1.0	1.0	1.0	0.0	0.0	0.0	0.0
	0.0	0.1	30.2	50.3	80.5	0.6	30.7	50.8	81.0	0.0	10.1	30.2	50.3	80.5	0.6	30.7	50.8	81.0	0.0	20.1	50.2	50.3	80.5	0.6	30.7	50.8	81.0	1.0	0.8	90.7	70.6	60.5	50.4	40.3	20.2	10.1	0.0	0.0	0.0	0.0	0.0
	0.0	0.0	0.0	0.0	0.0	0.0	0.0	0.0	0.0	0.0	0.0	0.0	0.0	0.0	0.0	0.0	0.0	0.0	0.0	0.0	0.0	0.0	0.0	0.0	0.0	0.0	0.0	1.0	0.8	80.7	50.6	30.5	0.3	80.2	50.1	30.0	0.0	0.0	0.0	0.0	0.0
02	0.0	60.0	0.0	0.0	0.0	0.0	0.0	0.0	0.0	10.1	30.1	30.1	40.1	60.1	80.2	0.2	20.2	40.2	60.2	50.2	50.2	40.2	60.2	80.2	90.3	10.3	30.3	50.3	80.8	80.8	80.8	80.8	80.8	80.8	80.8	80.8	80.8	0.1	30.1	30.1	30.1	3
	0.0	0.1	0.2	50.3	80.5	0.6	30.7	50.8	81.0	0.0	10.1	30.2	50.3	80.5	0.6	30.7	50.8	81.0	0.0	0.1	40.2	50.3	80.5	0.6	30.7	50.8	81.0	0.9	70.8	80.7	60.6	50.5	40.4	20.3	10.2	0.0	80.1	30.1	30.1	30.1	3
	0.1	30.1	30.1	0.1	0.0	80.0	60.0	30.0	10.0	0.0	80.1	30.1	30.1	30.1	30.1	30.1	30.1	30.1	0.0	60.1	30.1	30.1	30.1	30.1	30.1	30.1	31.0	0.8	80.7	50.6	30.5	0.3	80.2	50.1	30.0	0.1	30.1	30.1	30.1	3
03	0.1	20.0	0.0	0.0	0.0	0.0	0.0	0.0	0.0	0.2	30.1	90.1	30.1	30.1	30.1	30.1	30.1	30.1	0.2	50.2	50.2	70.2	90.3	10.3	30.3	40.3	60.3	50.7	50.7	50.7	50.7	50.7	50.7	50.7	50.7	50.7	50.2	50.2	50.2	50.2	5
	0.0	0.0	30.2	0.3	80.5	0.6	30.7	50.8	81.0	0.0	0.1	30.2	20.3	80.5	0.6	30.7	50.8	81.0	0.0	0.1	30.2	50.3	80.5	0.6	30.7	50.8	81.0	0.9	50.8	50.7	50.6	40.5	20.4	10.3	0.1	90.0	70.2	50.2	50.2	50.2	5
	0.2	50.2	50.2	80.2	60.2	30.2	10.1	80.1	60.2	50.2	50.2	50.2	50.2	30.2	2	0.1	80.1	60.1	30.1	60.2	2	0.2	50.2	50.2	50.2	50.2	50.2	51.0	0.8	80.7	50.6	30.5	0.3	80.2	50.1	30.0	0.2	50.2	50.2	50.2	5
04	0.1	80.0	30.0	0.0	0.0	0.0	0.0	0.0	0.0	0.2	90.2	50.1	30.1	30.1	30.1	30.1	30.1	30.1	0.3	80.3	60.3	10.2	50.2	50.2	50.2	50.2	50.2	50.6	30.6	30.6	30.6	30.6	30.6	30.6	30.6	30.6	30.3	80.3	80.3	80.3	8
	0.0	0.0	0.1	30.2	90.5	0.6	30.7	50.8	81.0	0.0	0.1	30.1	60.3	20.5	0.6	30.7	50.8	81.0	0.0	0.1	30.2	50.3	50.5	0.6	30.7	50.8	81.0	0.9	20.8	20.7	20.6	30.5	10.4	0.2	90.1	70.0	60.3	80.3	80.3	80.3	8
	0.3	80.3	80.3	80.3	80.4	30.4	10.3	80.3	60.3	40.3	80.3	80.3	80.3	80.4	10.3	80.3	60.3	30.3	10.3	50.3	80.3	80.3	80.3	80.3	50.3	30.3	10.2	81.0	0.8	80.7	50.6	30.5	0.3	80.2	50.1	30.0	0.3	80.3	80.3	80.3	8
05	0.2	40.0	90.0	0.0	0.0	0.0	0.0	0.0	0.0	0.3	50.3	10.1	50.1	30.1	30.1	30.1	30.1	30.1	0.4	60.4	20.3	70.2	50.2	50.2	50.2	50.2	50.2	50.5	0.5	0.5	0.5	0.5	0.5	0.5	0.5	0.5	0.5	0.5	0.5	0.5	0.5
	0.0	0.0	0.0	70.2	30.3	90.6	30.7	50.8	81.0	0.0	0.1	30.1	50.2	60.4	20.6	30.7	50.8	81.0	0.0	0.1	30.2	50.2	80.4	50.6	30.7	50.8	81.0	0.8	90.7	90.7	0.6	0.5	0.3	90.2	70.1	60.0	50.5	0.5	0.5	0.5	0.5
	0.5	0.5	0.5	0.5	0.5	0.5	90.5	60.5	40.5	10.5	0.5	0.5	0.5	0.5	0.5	0.5	60.5	30.5	10.4	90.5	0.5	0.5	0.5	0.5	0.5	30.5	10.4	80.4	61.0	0.8	80.7	50.6	30.5	0.3	80.2	50.1	30.0	0.5	0.5	0.5	0.5
06	0.3	0.1	50.0	0.0	0.0	0.0	0.0	0.0	0.0	0.4	10.3	70.2	10.1	30.1	30.1	30.1	30.1	30.1	0.5	20.4	80.4	30.2	80.2	50.2	50.2	50.2	50.2	50.3	80.3	80.3	80.3	80.3	80.3	80.3	80.3	80.3	80.3	0.6	30.6	30.6	30.6	3
	0.0	0.0	0.0	10.1	70.3	30.4	90.7	50.8	81.0	0.0	0.1	30.1	30.1	90.3	50.5	20.7	50.8	81.0	0.0	0.1	30.2	50.2	50.3	80.5	40.7	50.8	81.0	0.8	60.7	70.6	70.5	70.4	70.3	80.2	60.1	50.0	40.6	30.6	30.6	30.6	3
	0.6	30.6	30.6	30.6	30.6	30.7	40.7	10.6	90.6	30.6	30.6	30.6	30.6	30.6	30.6	30.6	30.6	30.6	0.6	60.6	30.6	30.6	30.6	30.6	30.6	30.6	30.6	0.8	60.7	70.6	70.5	70.4	70.3	80.2	60.1	50.0	40.6	30.6	30.6	30.6	3
07	0.3	60.2	10.0	50.0	0.0	0.0	0.0	0.0	0.0	0.4	70.4	30.2	70.1	30.1	30.1	30.1	30.1	30.1	0.5	80.5	40.4	90.3	40.2	50.2	50.2	50.2	50.2	50.2	50.2	50.2	50.2	50.2	50.2	50.2	50.2	50.2	50.7	50.7	50.7	50.7	5
	0.0	0.0	0.0	0.1	0.2	60.4	20.5	90.8	61.0	0.0	0.1	30.1	30.1	30.2	90.4	50.6	10.8	81.0	0.0	0.1	30.2	50.2	50.3	20.4	80.6	40.8	81.0	0.8	40.7	40.6	40.5	40.4	50.3	50.2	50.1	40.0	20.7	50.7	50.7	50.7	5
	0.7	50.7	50.7	50.7	50.7	50.7	50.7	80.8	70.8	70.7	50.7	50.7	50.7	50.7	50.7	50.7	60.8	60.8	40.7	50.7	50.7	50.7	50.7	50.7	50.7	50.8	40.8	40.7	50.7	50.7	50.7	50.7	50.7	50.7	50.7	50.7	50.7	0.8	80.8	80.8	8
08	0.4	20.2	70.1	20.0	0.0	0.0	0.0	0.0	0.0	0.5	30.4	90.3	30.1	80.1	30.1	30.1	30.1	30.1	0.6	50.6	0.5	50.4	0.2	50.2	50.2	50.2	50.2	50.2	30.1	30.1	30.1	30.1	30.1	30.1	30.1	30.1	30.1	0.8	80.8	80.8	8
	0.0	0.0	0.0	0.0	0.0	40.2	0.3	60.5	20.6	80.9	60.0	0.1	30.1	30.1	30.2	30.3	90.5	50.7	10.9	80.0	0.1	30.2	50.2	50.2	60.4	20.5	80.7	41.0	0.8	10.7	10.6	10.5	20.4	20.3	20.2	20.1	30.0	10.8	80.8	80.8	8
	0.8	80.8	80.8	80.8	80.8	80.8	80.8	80.8	1.0	0.8	80.8	80.8	80.8	80.8	80.8	80.8	81.0	0.8	80.8	80.8	80.8	80.8	80.8	80.8	80.8	80.8	91.0	0.8	80.7	50.6	30.5	0.3	80.2	50.1	30.0	0.8	80.8	80.8	80.8	8
09	0.4	80.3	30.1	80.0	20.0	0.0	0.0	0.0	0.0	0.6	0.5	50.3	90.2	40.1	30.1	30.1	30.1	30.1	0.7	10.6	60.6	10.4	60.3	0.2	50.2	50.2	50.2	50.0	0.0	0.0	0.0	0.0	0.0	0.0	0.0	0.0	0.0	1.0	1.0	1.0	1.0
	0.0	0.0	0.0	0.0	0.1	40.3	0.4	60.6	20.7	80.0	0.1	30.1	30.1	70.3	30.4	90.6	50.8	10.0	0.1	30.2	50.2	50.2	50.3	50.5	10.6	70.8	40.7	80.6	90.5	90.4	90.3	90.2	90.2	0.1	0.0	0.1	0.0	1.0	1.0	1.0	1.0
	1.0	1.0	1.0	1.0	1.0	1.0	1.0	1.0	1.0	1.0	1.0	1.0	1.0	1.0	1.0	1.0	1.0	1.0	1.0	1.0	1.0	1.0	1.0	1.0	1.0	1.0	1.0	1.0	0.8	80.7	50.6	30.5	0.3	80.2	50.1	30.0	1.0	1.0	1.0	1.0	1.0
10	0.3	80.3	80.3	80.3	40.3	60.3	80.3	90.4	10.4	30.5	0.5	0.5	0.5	0.5	0.4	50.4	70.4	90.5	10.5	30.6	30.6	30.6	30.6	30.6	30.5	60.5	80.6	0.6	21.0	0.9	90.9	70.9	60.9	50.9	40.9	20.9	10.9	0.0	0.0	0.0	0.0
	0.0	40.1	60.2	90.3	80.5	0.6	30.7	50.8	81.0	0.0	50.1	70.3	0.4	30.5	0.6	30.7	50.8	81.0	0.0	60.1	90.3	10.4	40.5	60.6	30.7	50.8	81.0	1.0	1.0	1.0	1.0	1.0	1.0	1.0	1.0	1.0	1.0	0.0	0.0	0.0	0.0
	0.0	0.0	0.0	0.0	0.0	0.0	0.0	0.0	0.0	0.0	0.0	0.0	0.0	0.0	0.0	0.0	0.0	0.0	0.0	0.0	0.0	0.0	0.0	0.0	0.0	0.0	0.0	1.0	0.8	80.7	50.6	30.5	0.3	80.2	50.1	30.0	0.0	0.0	0.0	0.0	0.0
11	0.3	80.3	80.3	50.3	70.3	90.4	10.4	30.4	40.5	0.5	0.5	0.5	0.5	0.4	60.4	80.5	0.5	20.5	40.6	30.6	30.6	30.6	30.6	30.5	70.5	90.6	10.6	30.9	40.8	80.8	60.8	50.8	40.8	20.8	10.8	0.7	90.0	70.0	70.0	70.0	7
	0.0	0.1	50.2	80.3	80.5	0.6	30.7	50.8	81.0	0.0	0.1	60.2	90.4	10.5	0.6	30.7	50.8	81.0	0.0	0.1	70.3	0.4	30.5	50.6	30.7	50.8	81.0	0.8	80.8	80.8	80.8	80.8	80.8	80.8	80.8	80.8	80.8	0.0	70.0	70.0	7
	0.0	50.1	30.1	30.1	30.1	30.1	30.1	30.1	30.1	0.0	40.1	30.1	30.1	30.1	30.1	30.1	30.1	30.1	0.0	20.1	30.1	30.1	30.1	30.1	30.1	30.1	31.0	0.8	80.7	50.6	30.5	0.3	80.2	50.1	30.0	0.0	70.0	70.0	70.0	7
12	0.3	80.3	80.3	60.3	80.4	0.4	20.4	40.4	60.5	0.5	0.5	0.5	0.5	0.4	70.4	90.5	10.5	30.5	50.6	30.6	30.6	30.6	30.6	30.5	90.6	10.6	30.6	40.8	70.8	10.7	50.7	40.7	20.7	10.7	0.6	90.6	70.1	30.1	30.1	30.1	3
	0.0	0.1	30.2	60.3	80.5	0.6	30.7	50.8	81.0	0.0	0.1	30.2	70.4	0.5	0.6	30.7	50.8	81.0	0.0	0.1	30.2	90.4	10.5	40.6	30.7	50.8	81.0	0.7	50.7	50.7	50.7	50.7	50.7	50.7	50.7	50.7	50.7	0.1	30.1	30.1	3
	0.1	40.1	90.2	50.2	50.2	50.2	50.2	50.2	50.1	30.1	80.2	50.2	50.2	50.2	50.2	50.2	50.2	50.2	0.1	20.1	60.2	10.2	50.2	50.2	50.2	50.2	50.2	51.0	0.8	80.7	50.6	30.5	0.3	80.2	50.1	30.0	0.1	30.1	30.1	30.1	3
13	0.3	80.3	80.3	80.3	90.4	10.4	30.4	50.4	70.5	0.5	0.5	0.5	0.5	0.4	90.5	10.5	30.5	40.5	60.6	30.6	30.6	30.6	30.6	30.6	0.6	20.6	40.6	60.8	10.7	50.6	90.6	30.6	10.6	0.5	90.5	70.5	60.2	0.2	0.2	0.2	0.2
	0.0	0.1	30.2	50.3	80.5	0.6	30.7	50.8	81.0	0.0	0.1	30.2	90.3	0.5	0.6	30.7	50.8	81.0	0.0	0.1	30.2	50.4	0.5	30.6	30.7	50.8	81.0	0.6	30.6	30.6	30.6	30.6	30.6	30.6	30.6	30.6	30.2	0.2	0.2	0.2	0.2
	0.2	40.2	80.3	30.3	80.3	80.3	80.3	80.3	80.2	70.3	10.3	80.3	80.3	80.3	80.3	80.3	80.3	80.3	10.2	50.3	0.3	80.3	80.3	80.3	80.3	80.3	81.0	0.8	80.7	50.6	30.5	0.3	80.2	50.1	30.0	0.2	0.2	0.2	0.2	0.2	0.2
14	0.5	0.5	0.4	80.4	40.3	80.3	80.3	80.3	80.3	0.5	0.5	0.5	0.5	0.5	0.5	20.5	40.5	60.5	80.6	30.6	30.6	30.6	30.6	30.6	10.6	30.6	50.6	70.7	40.6	80.6	20.5	60.5	0.4	90.4	70.4	60.4	50.2	70.2	70.2	70.2	7
	0.0	0.1	30.2	50.3	80.4	70.6	30.7	50.8	81.0	0.0	0.1	30.2	50.3	80.5	0.5	30.6	50.7	50.8	81.0	0.0	0.1	30.2	50.3	80.5	10.6	30.7	50.8	81.0	0.5	0.5	0.5	0.5	0.5	0.5	0.5	0.5	0.5	0.2	70.2	70.2	7
	0.4	30.4	70.5	0.5	0.5	0.5	0.4	80.4	50.4	30.3	10.3	60.3	90.4	40.5	0.5	0.5	0.5	0.5	0.3	0.3	50.3	90.4	40.5	0.5	0.5	0.5	0.5	1.0	0.8	80.7	50.6	30.5	0.3	80.2	50.1	30.0	0.2	70.2	70.2	70.2	7
15	0.6	30.5	90.5	40.5	0.3	80.3	80.3	80.3	80.3	80.6	30.6	30.6	10.6	60.5	0.5	0.5	0.5	0.5	0.6	30.6	30.6	30.6	30.6	30.6	30.6	40.6	60.6	80.6	80.6	20.5	60.5	0.4	40.3	80.3	60.3	50.3	40.3	30.3	30.3	30.3	3
	0.0	0.1	30.2	50.3	80.4	10.5	70.7	50.8	81.0	0.0	0.1	30.2	50.3	80.5	0.6	30.7	50.8	81.0	0.0	0.1	30.2	50.3	80.5	0.6	30.7	50.8	81.0	0.3	80.3	80.3	80.3	80.3	80.3	80.3	80.3	80.3	80.3	0.3	30.3	30.3	3
	0.6	10.6	30.6	30.6	30.6	30.6	60.6	30.6	10.5	0.5	50.6	0.6	30.6	30.6	30.6	30.6	0.6	0.5	80.3	90.4	40.4	90.5	30.5	80.6	30.6	30.6	30.6	31.0	0.8	80.7	50.6	30.5	0.3	80.2	50.1	30.0	0.3	30.3	30.3	30.3	3
16	0.7	0.6	50.6	0.5	60.4	0.3	80.3	80.3	80.3	80.7	50.7	50.7	10.6	70.6	20.5	0.5	0.5	0.5	0.7	50.7	50.7	50.7	50.7	30.6	90.6	30.6	30.6	30.6	10.6	50.5	90.4	90.4	30.3	70.3	10.2	50.2	40.2	20.4	0.4	0.4	0.4
	0.0	0.1	30.2	50.3	80.3	80.5	10.6	70.8	81.0	0.0	0.1	30.2	50.3	80.5	0.5	30.7	0.8	81.0	0.0	0.1	30.2	50.3	80.5	0.6	30.7	20.8	81.0	0.2	50.2	50.2	50.2	50.2	50.2	50.2	50.2	50.2	50.2	0.4	0.4	0.4	0.4
	0.7	50.7	50.7	50.7	50.7	50.7	50.7	10.8	70.8	60.9	40.7	50.7	50.7	50.7	50.7	50.7	80.7	60.7	80.5	80.6	30.6	80.7	20.7	50.7	50.7	50.7	50.7	31.0	0.8	80.7	50.6	30.5	0.3	80.2	50.1	30.0	0.4	0.4	0.4	0.4	0.4
17	0.7	60.7	10.6	60.6	20.4	60.3	80.3	80.3	80.3	70.8	20.7	70.7	30.6	80.5	30.5	0.5	0.5	0.5	0.8	80.8	80.8	80.8	40.7	90.7	50.6	30.6	30.6	30.5	50.4	90.4	30.4	30.3	70.3	10.2	50.1	90.1	30.1	10.4	70.4	70.4	7
	0.0	0.1	30.2	50.3	80.3	80.4	40.6	0.7	71.0	0.0	0.1	30.2	50.3	80.5	0.5	0.6	30.7	91.0	0.0	0.1	30.2	50.3	80.5	0.6	30.6	60.8	21.0	0.1	30.1	30.1	30.1	30.1	30.1	30.1	30.1	30.1	30.1	0.4	70.4	70.4	7
	0.8	80.8	80.8	80.8	80.8	80.8	80.8	80.8	96.0	80.8	80.8	80.8	80.8	80.8	80.8	80.8	80.9	30.7	70.8	20.8	60.8	80.8	80.8	80.8	80.8	80.9	11.0	0.8	80.7	50.6	30.5	0.3	80.2	50.1	30.0	0.4	70.4	70.4	70.4	7
18	0.8	20.7	70.7	20.6	80.5	20.3	80.3	80.3	80.3	90.8	30.8	30.8	30.7	90.7	40.5	90.5	0.5	0.5	1.0	0.9	90.9	0.9	0.8	50.8	10.6	50.6	30.6	30.7	60.7	60.7	60.7	60.7	60.7	60.7	60.7	60.7	60.7	0.5	30.5	30.5	3
	0.0	0.1	30.2	50.3	80.3	80.3	40.5	60.7	0.8	60.0	0.1	30.2	50.3	80.5	0.5	0.5	70.7	30.8	90.0	0.1	30.2	50.3	80.5	0.6	30.6	30.7	60.9	20.0	0.0	0.0	0.0	0.0	0.0	0.0	0.0	0.0	0.0	0.5	30.5	30.5	3
	1.0	1.0	1.0	1.0	1.0	1.0	1.0	1.0	1.0	1.0	1.0	1.0	1.0	1.0	1.0	1.0	1.0	1.0	0.9	61.0	1.0	1.0	1.0	1.0	1.0	1.0	1.0	1.0	0.8	80.7	50.6	30.5	0.3	80.2	50.1	30.0	0.5	30.5	30.5	30.5	3
19	0.7	50.7	50.7	50.7	50.7	50.7	60.7	90.7	10.8	80.8	80.8	80.8	80.8	80.8	80.8	80.8	90.8	11.0	1.0	1.0	1.0	1.0	1.0	1.0	1.0	1.0	1.0	0.9	1.0	0.8	90.7	90.6	80.5	80.4	70.3	60.2	60.1	50.6	0.6	0.6	0.6
	0.0	70.2	0.3	20.4	50.5	80.7	0.7	50.8	81.0	0.0	80.2	10.3	40.4	60.5	90.7	10.8	40.8	81.0	0.1	0.2	20.3	50.4	70.6	0.7	30.8	50.9	81.0	1.0	1.0	1.0	1.0	1.0	1.0	1.0	1.0	1.0	1.0	0.6	0.6	0.6	0.6
	0.0	0.0	0.0	0.0	0.0	0.0	0.0	0.0	0.0	0.0	0.0	0.0	0.0	0.0	0.0	0.0	0.0	0.0	0.0	0.0	0.0	0.0	0.0	0.0	0.0	0.0	0.0	1.0	0.8	80.7	50.6	30.5	0.3	80.2	50.1	30.0	0.6	0.6	0.6	0.6	0.6
20	0.7	50.7	50.7	50.7	50.7	50.7	50.6	90.7	10.7	30.8	80.8	80.8	80.8	80.8	80.8	80.8	0.8	0.8	21.0	1.0	1.0	1.0	1.0	1.0	1.0	1.0	1.0	0.9	11.0	0.8	80.7	70.6	60.5	60.4	50.3	40.2	40.1	30.6	70.6	70.6	7
	0.0	0.1	90.3	10.4	40.5	60.6	90.7	50.8	81.0	0.0	10.2	0.3	20.4	50.5	80.7	0.8	30.8	81.0	0.0	20.2	10.3	40.4	60.5	90.7	10.8	40.9	71.0	0.8	80.8	80.8	80.8	80.8	80.8	80.8	80.8	80.8	80.8	0.6	70.6	70.6	7
	0.0	10.1	30.1	30.1	30.1	30.1	30.1	30.1	30.1	30.1	30.1	30.1	30.1	30.1	30.1	30.1	30.1	30.1	0.0	30.1	30.1	30.1	30.1	30.1	30.1	30.1	30.1	0.9	50.8	80.7	50.6	30.5	0.3	80.2	50.1	30.0	0.6	70.6	70.6	70.6	7
21	0.7	50.7	50.7	50.7	50.7	50.7	50.7	0.7	20.7	40.8	80.8	80.8	80.8	80.8	80.8	80.8	10.8	31.0	1.0	1.0	1.0	1.0	1.0	1.0	1.0	1.0	1.0	0.9	21.0	0.8	80.7	50.6	40.5	40.4	30.3	30.2	20.1	10.7	30.7	30.7	3
	0.0	0.1	30.3	0.4	20.5	50.6	80.7	50.8	81.0	0.0	0.1	30.1	0.4	40.5	60.6	90.8	10.8	81.0	0.0	0.1	30.2	0.4	20.4	50.5	70.7	0.8	30.9	51.0	0.7	50.7	50.7	50.7	50.7	50.7	50.7	50.7	50.7	0.7	30.7	30.7	3
	0.1	0.1	50.2	50.2	50.2	50.2	50.2	50.2	50.2	0.0	90.1	30.2	50.2	50.2	50.2	50.2	50.2	50.2	0.0	70.1	30.2	50.2	50.2	50.2	50.2	50.2	50.2	0.9	10.8	30.7	50.6	30.5	0.3	80.2	50.1	30.0	0.7	30.7	30.7	30.7	3
22	0.7	50.7	50.7	50.7	50.7	50.7	10.7	30.7	50.8	80.8	80.8	80.8	80.8	80.8	80.8	80.8	20.8	41.0	1.0	1.0	1.0	1.0	1.0	1.0	1.0	1.0	1.0

	A	B	C	D	E	F	G	H	I	J	K	L	M	N	O	P	Q	R	S	T	U	V	W	X	Y	Z	a	b	c	d	e	f	g	h	i	j	k	LAB*LAB*a
01	18.5	23.3	28.1	32.8	37.6	42.4	47.1	51.9	56.6	22.1	27.2	31.7	36.5	41.3	46.0	50.8	55.6	60.4	25.7	30.3	35.9	40.1	44.8	49.6	54.4	59.2	64.0	93.0	87.2	81.5	75.7	70.0	64.3	58.5	52.8	47.0	18.5	18.5	18.5	18.5
	0.0	-7.3	-14.	-21.	-29.	-36.	-43.	-51.	-58.	7.0	-1.6	-9.3	-16.	-23.	-31.	-38.	-45.	-52.	13.9	6.1	-3.1	-11.	-18.	-25.	-33.	-40.	-47.	0.0	7.0	13.9	20.9	27.9	34.9	41.8	48.8	55.8	0.0	0.0	0.0	0.0
	0.0	3.9	7.9	11.8	15.8	19.7	23.7	27.6	31.6	4.3	9.5	13.1	17.0	21.0	25.0	29.0	33.0	37.0	8.7	13.5	19.1	22.3	26.1	30.1	34.1	38.1	42.1	0.0	4.3	8.7	13.0	17.4	21.7	26.0	30.4	34.7	0.0	0.0	0.0	0.0
02	20.4	22.7	27.4	32.1	36.8	41.5	46.2	51.0	55.7	22.0	27.9	32.6	37.4	42.1	46.9	51.7	56.4	61.2	25.6	31.4	36.5	41.0	45.8	50.6	55.4	60.1	64.9	87.9	83.7	77.9	72.2	66.4	60.7	54.9	49.2	43.5	27.9	27.9	27.9	27.9
	2.7	-3.8	-10.	-17.	-24.	-31.	-38.	-45.	-52.	8.0	0.0	-7.3	-14.	-21.	-29.	-36.	-43.	-51.	15.0	7.0	-1.6	-9.3	-16.	-23.	-31.	-38.	-45.	-3.8	0.0	7.0	13.9	20.9	27.9	34.9	41.8	48.8	0.0	0.0	0.0	0.0
	-4.8	-4.4	-1.9	0.8	3.9	7.2	10.6	14.2	17.8	-1.5	0.0	3.9	7.9	11.8	15.8	19.7	23.7	27.6	2.9	4.3	9.5	13.1	17.0	21.0	25.0	29.0	33.0	-4.4	0.0	4.3	8.7	13.0	17.4	21.7	26.0	30.4	0.0	0.0	0.0	0.0
03	22.4	24.6	26.9	31.6	36.3	40.9	45.6	50.3	55.0	23.6	29.8	32.0	36.7	41.4	46.1	50.8	55.5	60.3	25.5	31.3	37.2	41.9	46.7	51.4	56.2	61.0	65.7	82.8	78.6	74.4	68.6	62.9	57.1	51.4	45.6	39.9	37.2	37.2	37.2	37.2
	5.4	-0.9	-7.6	-14.	-21.	-27.	-34.	-41.	-48.	9.7	2.7	-3.8	-10.	-17.	-24.	-31.	-38.	-45.	16.0	8.0	0.0	-7.3	-14.	-21.	-29.	-36.	-43.	-7.6	-3.8	0.0	7.0	13.9	20.9	27.9	34.9	41.8	0.0	0.0	0.0	0.0
	-9.7	-9.2	-8.8	-6.2	-3.8	-1.3	1.6	4.6	7.7	-6.9	-4.8	-4.4	-1.9	0.8	3.9	7.2	10.6	14.2	-2.9	-1.5	0.0	3.9	7.9	11.8	15.8	19.7	23.7	-8.8	-4.4	0.0	4.3	8.7	13.0	17.4	21.7	26.0	0.0	0.0	0.0	0.0
04	24.3	26.6	28.6	31.1	35.8	40.5	45.1	49.8	54.5	25.5	31.7	33.9	38.6	43.2	40.9	45.6	50.2	54.9	59.6	26.9	32.9	39.1	41.4	46.0	50.7	55.4	60.1	64.8	77.7	73.5	69.3	65.1	59.3	53.6	47.8	42.1	36.3	46.5	46.5	46.5
	8.1	1.4	-4.3	-11.	-18.	-24.	-31.	-38.	-45.	12.3	5.4	-0.9	-7.6	-14.	-21.	-27.	-34.	-41.	17.1	9.7	2.7	-3.8	-10.	-17.	-24.	-31.	-38.	-11.	-7.6	-3.8	0.0	7.0	13.9	20.9	27.9	34.9	0.0	0.0	0.0	0.0
	-14.	-14.	-13.	-13.	-10.	-8.1	-5.7	-3.2	-0.5	-11.	-9.7	-9.2	-8.8	-6.2	-3.8	-1.3	1.6	4.6	-8.8	-6.9	-4.8	-4.4	-1.9	0.8	3.9	7.2	10.6	-13.	-8.8	-4.4	0.0	4.3	8.7	13.0	17.4	21.7	0.0	0.0	0.0	0.0
05	26.2	28.6	30.6	32.7	35.3	40.0	44.7	49.3	54.0	27.4	33.6	35.9	37.9	40.4	45.1	49.8	54.4	59.1	28.7	34.8	41.0	43.2	45.6	50.2	54.9	59.6	64.2	72.6	68.4	64.2	60.0	55.8	50.0	44.3	38.5	32.8	55.8	55.8	55.8	55.8
	10.9	3.9	-1.9	-7.8	-15.	-22.	-28.	-35.	-42.	15.0	8.1	1.4	-4.3	-11.	-18.	-24.	-31.	-38.	19.4	12.3	5.4	-0.9	-7.6	-14.	-21.	-27.	-34.	-15.	-11.	-7.6	-3.8	0.0	7.0	13.9	20.9	27.9	0.0	0.0	0.0	0.0
	-19.	-18.	-18.	-18.	-17.	-14.	-12.	-10.	-7.7	-16.	-14.	-14.	-13.	-13.	-10.	-8.1	-5.7	-3.2	-13.	-11.	-9.7	-9.2	-8.8	-6.2	-3.8	-1.3	1.6	-17.	-13.	-8.8	-4.4	0.0	4.3	8.7	13.0	17.4	0.0	0.0	0.0	0.0
06	28.1	30.6	32.7	34.7	36.8	39.5	44.2	48.9	53.5	29.3	35.5	37.9	39.9	42.0	44.6	49.3	54.0	58.6	30.6	36.7	42.9	45.2	47.2	49.8	54.4	59.1	63.7	67.5	63.3	59.1	54.9	50.7	46.5	40.7	35.0	29.2	65.1	65.1	65.1	65.1
	13.6	6.5	0.5	-5.2	-11.	-19.	-26.	-32.	-39.	17.7	10.9	3.9	-1.9	-7.8	-15.	-22.	-28.	-35.	22.0	15.0	8.1	1.4	-4.3	-11.	-18.	-24.	-31.	-19.	-15.	-11.	-7.6	-3.8	0.0	7.0	13.9	20.9	0.0	0.0	0.0	0.0
	-24.	-23.	-23.	-22.	-22.	-22.	-19.	-16.	-14.	-21.	-19.	-18.	-18.	-18.	-17.	-14.	-12.	-10.	-18.	-16.	-14.	-14.	-13.	-13.	-10.	-8.1	-5.7	-22.	-17.	-13.	-8.8	-4.4	0.0	4.3	8.7	13.0	0.0	0.0	0.0	0.0
07	30.0	32.5	34.7	36.7	38.7	41.0	43.7	48.4	53.1	31.2	37.4	39.9	42.0	44.0	46.1	48.8	53.5	58.2	32.4	38.6	44.8	47.2	49.2	51.3	54.0	58.6	63.3	62.4	58.2	54.0	49.8	45.6	41.4	37.2	31.4	25.7	74.4	74.4	74.4	74.4
	16.3	9.0	2.9	-2.8	-8.6	-15.	-22.	-29.	-36.	20.4	13.6	6.5	0.5	-5.2	-11.	-19.	-26.	-32.	24.6	17.7	10.9	3.9	-1.9	-7.8	-15.	-22.	-28.	-22.	-19.	-15.	-11.	-7.6	-3.8	0.0	7.0	13.9	0.0	0.0	0.0	0.0
	-29.	-28.	-28.	-27.	-27.	-26.	-26.	-23.	-20.	-26.	-24.	-23.	-23.	-22.	-22.	-22.	-19.	-16.	-23.	-21.	-19.	-18.	-18.	-18.	-17.	-14.	-12.	-26.	-22.	-17.	-13.	-8.8	-4.4	0.0	4.3	8.7	0.0	0.0	0.0	0.0
08	31.9	34.4	36.7	38.7	40.7	42.8	45.1	47.9	52.7	33.1	39.3	41.8	44.0	46.0	48.0	50.3	53.0	57.8	34.3	40.5	46.7	49.2	51.3	53.3	55.5	58.2	62.9	57.2	53.0	48.8	44.6	40.4	36.2	32.0	27.9	22.1	83.7	83.7	83.7	83.7
	19.0	11.7	5.3	-0.5	-6.2	-12.	-18.	-26.	-33.	23.1	16.3	9.0	2.9	-2.8	-8.6	-15.	-22.	-29.	27.3	20.4	13.6	6.5	0.5	-5.2	-11.	-19.	-26.	-26.	-22.	-19.	-15.	-11.	-7.6	-3.8	0.0	7.0	0.0	0.0	0.0	0.0
	-33.	-33.	-32.	-32.	-32.	-31.	-31.	-30.	-27.	-31.	-29.	-28.	-28.	-27.	-27.	-26.	-26.	-23.	-28.	-26.	-24.	-23.	-23.	-22.	-22.	-22.	-19.	-30.	-26.	-22.	-17.	-13.	-8.8	-4.4	0.0	4.3	0.0	0.0	0.0	0.0
09	33.8	36.4	38.6	40.7	42.7	44.8	46.9	49.3	52.1	35.0	41.2	43.7	46.0	48.0	50.0	52.1	54.4	57.2	36.2	42.4	48.6	51.1	53.3	55.3	57.3	59.6	62.4	52.1	47.9	43.7	39.5	35.3	31.1	26.9	22.7	18.5	93.0	93.0	93.0	93.0
	21.7	14.3	7.8	1.9	-3.8	-9.5	-15.	-22.	-30.	25.8	19.0	11.7	5.3	-0.5	-6.2	-12.	-18.	-26.	30.0	23.1	16.3	9.0	2.9	-2.8	-8.6	-15.	-22.	-30.	-26.	-22.	-19.	-15.	-11.	-7.6	-3.8	0.0	0.0	0.0	0.0	0.0
	-38.	-38.	-37.	-37.	-37.	-36.	-36.	-35.	-35.	-36.	-33.	-33.	-32.	-32.	-32.	-31.	-31.	-30.	-33.	-31.	-29.	-28.	-28.	-27.	-27.	-26.	-26.	-35.	-30.	-26.	-22.	-17.	-13.	-8.8	-4.4	0.0	0.0	0.0	0.0	0.0
10	29.2	34.0	38.6	44.5	48.6	53.2	57.9	62.7	67.5	32.8	37.7	42.2	46.9	53.2	57.1	61.6	66.3	71.0	36.3	41.4	45.8	50.3	55.4	61.8	65.7	70.1	74.7	93.0	92.3	91.7	91.0	90.4	89.7	89.1	88.4	87.8	18.5	18.5	18.5	18.5
	20.9	12.8	5.3	-4.7	-13.	-20.	-27.	-35.	-42.	27.9	19.6	12.2	4.2	-6.3	-14.	-22.	-29.	-37.	34.9	26.5	19.0	11.4	3.0	-7.8	-16.	-24.	-31.	0.0	-1.6	-3.1	-4.7	-6.3	-7.8	-9.4	-11.	-12.	0.0	0.0	0.0	0.0
	13.0	17.9	22.5	28.6	31.6	35.3	39.2	43.2	47.1	17.4	22.4	26.9	31.8	38.1	41.0	44.5	48.3	52.2	21.7	26.8	31.4	36.0	41.0	47.7	50.4	53.8	57.5	0.0	9.5	19.1	28.6	38.1	47.7	57.2	66.7	76.3	0.0	0.0	0.0	0.0
11	29.1	35.0	39.7	45.2	49.4	54.1	58.9	63.7	68.5	32.7	38.5	43.3	47.9	53.8	57.7	62.5	67.2	72.0	36.3	42.1	47.0	51.5	56.2	62.5	66.5	70.9	75.6	85.6	83.7	81.8	79.9	78.0	76.1	74.2	72.3	70.5	23.5	23.5	23.5	23.5
	22.0	13.9	6.1	-3.1	-11.	-18.	-25.	-33.	-40.	29.0	20.9	12.8	5.3	-4.7	-13.	-20.	-27.	-35.	36.0	27.9	19.6	12.2	4.2	-6.3	-14.	-22.	-29.	2.7	0.0	-1.6	-3.1	-4.7	-6.3	-7.8	-9.4	-11.	0.0	0.0	0.0	0.0
	7.1	8.7	13.5	19.1	22.3	26.1	30.1	34.1	38.1	11.3	17.0	17.9	22.5	28.6	31.6	35.3	39.2	43.2	15.6	17.4	22.4	26.9	31.8	38.1	41.0	44.5	48.3	-4.8	0.0	9.5	19.1	28.6	38.1	47.7	57.2	66.7	0.0	0.0	0.0	0.0
12	29.1	34.9	40.7	45.8	50.3	55.1	59.9	64.7	69.4	32.6	38.4	44.3	49.0	54.5	58.7	63.4	68.2	73.0	36.2	42.0	47.8	52.6	57.2	63.1	67.2	71.8	76.5	78.2	76.3	74.4	73.1	73.1	72.4	71.8	71.1	70.5	28.5	28.5	28.5	28.5
	23.0	15.0	7.0	-1.6	-9.3	-16.	-23.	-31.	-38.	30.0	22.0	13.9	6.1	-3.1	-11.	-18.	-25.	-33.	37.0	29.0	20.9	12.8	5.3	-4.7	-13.	-20.	-27.	5.4	2.7	0.0	-1.6	-3.1	-4.7	-6.3	-7.8	-9.4	0.0	0.0	0.0	0.0
	1.5	2.9	4.3	9.5	13.1	17.0	21.0	25.0	29.0	5.7	7.1	8.7	13.5	19.1	22.3	26.1	30.1	34.1	9.9	11.3	13.0	17.9	22.5	28.6	31.6	35.3	39.2	-9.7	-4.8	0.0	9.5	19.1	28.6	38.1	47.7	57.2	0.0	0.0	0.0	0.0
13	29.0	34.8	40.6	46.5	51.2	56.0	60.7	65.5	70.3	32.5	38.4	44.2	50.0	55.1	59.6	64.4	69.2	74.0	36.1	41.9	47.7	53.5	58.3	63.8	68.0	72.7	77.5	70.8	68.9	67.0	65.1	64.4	63.8	63.1	62.5	61.8	33.4	33.4	33.4	33.4
	24.0	16.0	8.0	0.0	-7.3	-14.	-21.	-29.	-36.	30.9	23.0	15.0	7.0	-1.6	-9.3	-16.	-23.	-31.	37.9	30.0	22.0	13.9	6.1	-3.1	-11.	-18.	-25.	8.1	5.4	2.7	0.0	-1.6	-3.1	-4.7	-6.3	-7.8	0.0	0.0	0.0	0.0
	-4.4	-2.9	-1.5	0.0	3.9	7.9	11.8	15.8	19.7	0.1	1.5	2.9	4.3	9.5	13.1	17.0	21.0	25.0	4.4	5.7	7.1	8.7	13.5	19.1	22.3	26.1	30.1	-14.	-9.7	-4.8	0.0	9.5	19.1	28.6	38.1	47.7	0.0	0.0	0.0	0.0
14	30.3	36.2	42.2	48.4	50.7	55.3	60.0	64.7	69.4	32.5	38.3	44.1	49.9	55.8	60.5	65.3	70.1	74.8	36.0	41.8	47.7	53.5	59.3	64.4	68.9	73.7	78.5	63.4	61.5	59.6	57.7	55.8	55.1	54.5	53.8	53.2	38.4	38.4	38.4	38.4
	24.7	17.1	9.7	2.7	-3.8	-10.	-17.	-24.	-31.	32.0	24.0	16.0	8.0	0.0	-7.3	-14.	-21.	-29.	38.9	30.9	23.0	15.0	7.0	-1.6	-9.3	-16.	-23.	10.9	8.1	5.4	2.7	0.0	-1.6	-3.1	-4.7	-6.3	0.0	0.0	0.0	0.0
	-10.	-8.8	-6.9	-4.8	-4.4	-1.9	0.8	3.9	7.2	-5.8	-4.4	-2.9	-1.5	0.0	3.9	7.9	11.8	15.8	-1.3	0.1	1.5	2.9	4.3	9.5	13.1	17.0	21.0	-19.	-14.	-9.7	-4.8	0.0	9.5	19.1	28.6	38.1	0.0	0.0	0.0	0.0
15	32.0	38.0	44.0	50.3	52.5	54.9	59.5	64.2	68.9	33.7	39.6	45.5	51.5	57.7	60.0	64.6	69.3	74.0	35.9	41.8	47.6	53.4	59.2	65.1	69.8	74.6	79.4	56.0	54.1	52.2	50.3	48.4	46.5	45.8	45.2	44.5	43.4	43.4	43.4	43.4
	26.7	19.4	12.3	5.4	-0.9	-7.6	-14.	-21.	-27.	32.5	24.7	17.1	9.7	2.7	-3.8	-10.	-17.	-24.	40.0	32.0	24.0	16.0	8.0	0.0	-7.3	-14.	-21.	13.6	10.9	8.1	5.4	2.7	0.0	-1.6	-3.1	-4.7	0.0	0.0	0.0	0.0
	-15.	-13.	-11.	-9.7	-9.2	-8.8	-6.2	-3.8	-1.3	-12.	-10.	-8.8	-6.9	-4.8	-4.4	-1.9	0.8	3.9	-7.3	-5.8	-4.4	-2.9	-1.5	0.0	3.9	7.9	11.8	-24.	-19.	-14.	-9.7	-4.8	0.0	9.5	19.1	28.6	0.0	0.0	0.0	0.0
16	33.8	39.9	46.0	52.2	54.5	56.5	59.1	63.7	68.4	35.3	41.3	47.3	53.4	59.6	61.8	64.2	68.8	73.5	37.1	43.0	48.9	54.8	60.8	67.0	69.3	73.9	78.6	48.6	46.7	44.8	42.9	41.0	39.1	37.2	36.5	35.9	48.3	48.3	48.3	48.3
	29.1	22.0	15.0	8.1	1.4	-4.3	-11.	-18.	-24.	34.2	26.7	19.4	12.3	5.4	-0.9	-7.6	-14.	-21.	40.3	32.5	24.7	17.1	9.7	2.7	-3.8	-10.	-17.	16.3	13.6	10.9	8.1	5.4	2.7	0.0	-1.6	-3.1	0.0	0.0	0.0	0.0
	-20.	-18.	-16.	-14.	-14.	-13.	-13.	-10.	-8.1	-17.	-15.	-13.	-11.	-9.7	-9.2	-8.8	-6.2	-3.8	-13.	-12.	-10.	-8.8	-6.9	-4.8	-4.4	-1.9	0.8	-29.	-24.	-19.	-14.	-9.7	-4.8	0.0	9.5	19.1	0.0	0.0	0.0	0.0
17	35.6	41.7	47.9	54.1	56.5	58.6	60.6	63.3	68.0	37.1	43.1	49.2	55.3	61.5	63.8	65.9	68.4	73.0	38.7	44.6	50.6	56.6	62.7	68.9	71.1	73.5	78.1	41.2	39.3	37.4	35.5	33.6	31.7	29.8	27.9	27.2	53.3	53.3	53.3	53.3
	31.7	24.6	17.7	10.9	3.9	-1.9	-7.8	-15.	-22.	36.4	29.1	22.0	15.0	8.1	1.4	-4.3	-11.	-18.	41.8	34.2	26.7	19.4	12.3	5.4	-0.9	-7.6	-14.	19.0	16.3	13.6	10.9	8.1	5.4	2.7	0.0	-1.6	0.0	0.0	0.0	0.0
	-25.	-23.	-21.	-19.	-18.	-18.	-18.	-17.	-14.	-22.	-20.	-18.	-16.	-14.	-14.	-13.	-13.	-10.	-19.	-17.	-15.	-13.	-11.	-9.7	-9.2	-8.8	-6.2	-33.	-29.	-24.	-19.	-14.	-9.7	-4.8	0.0	9.5	0.0	0.0	0.0	0.0
18	37.5	43.6	49.8	56.0	58.5	60.6	62.6	64.8	67.5	38.9	44.9	51.1	57.1	63.4	65.8	67.9	69.9	72.6	40.4	46.4	52.4	58.4	64.6	70.8	73.1	75.2	77.7	33.8	31.9	30.0	28.1	26.2	24.3	22.4	20.4	18.5	58.2	58.2	58.2	58.2
	34.3	27.3	20.4	13.6	6.5	0.5	-5.2	-11.	-19.	38.8	31.7	24.6	17.7	10.9	3.9	-1.9	-7.8	-15.	43.8	36.4	29.1	22.0	15.0	8.1	1.4	-4.3	-11.	21.7	19.0	16.3	13.6	10.9	8.1	5.4	2.7	0.0	0.0	0.0	0.0	0.0
	-30.	-28.	-26.	-24.	-23.	-23.	-22.	-22.	-22.	-27.	-25.	-23.	-21.	-19.	-18.	-18.	-18.	-17.	-24.	-22.	-20.	-18.	-16.	-14.	-14.	-13.	-13.	-38.	-33.	-29.	-24.	-19.	-14.	-9.7	-4.8	0.0	0.0	0.0	0.0	0.0
19	39.9	45.0	49.5	54.0	58.6	63.9	70.5	74.3	78.6	43.5	48.6	53.2	57.6	62.1	66.9	72.4	79.1	82.9	47.0	52.2	56.9	61.3	65.8	70.3	75.3	81.0	87.8	93.0	88.4	83.9	79.4	74.8	70.3	65.7	61.2	56.6	63.2	63.2	63.2	63.2
	41.8	33.3	25.7	18.3	10.5	1.7	-9.4	-18.	-26.	48.8	40.2	32.5	25.1	17.6	9.5	0.3	-11.	-19.	55.8	47.1	39.3	31.8	24.4	16.7	8.4	-1.1	-12.	0.0	-7.3	-14.	-21.	-29.	-36.	-43.	-51.	-58.	0.0	0.0	0.0	0.0
	26.0	31.2	35.9	40.4	45.1	50.5	57.2	59.8	63.1	30.4	35.6	40.3	44.8	49.4	54.3	59.9	66.7	69.3	34.7	40.0	44.8	49.3	53.8	58.5	63.6	69.3	76.3	30.0	3.9	7.9	11.8	15.8	19.7	23.7	27.6	31.6	0.0	0.0	0.0	0.0
20	39.8	45.6	50.7	55.1	59.6	64.7	71.1	75.0	79.4	43.4	49.2	54.3	58.8	63.6	67.9	73.2	79.8	83.6	46.9	52.8	57.9	62.5	66.9	71.4	76.2	81.7	88.4	87.2	83.7	79.1	74.6	70.1	65.5	61.0	56.4	51.9	68.2	68.2	68.2	68.2
	42.9	34.9	26.5	19.0	11.4	3.0	-7.8	-16.	-24.	49.9	41.8	33.3	25.7	18.3	10.5	1.7	-9.4	-18.	56.9	48.8	40.2	32.5	25.1	17.6	9.5	0.3	-11.	8.0	0.0	-7.3	-14.	-21.	-29.	-36.	-43.	-51.	0.0	0.0	0.0	0.0
	19.9	21.7	26.8	31.4	36.0	41.1	47.7	50.4	53.8	24.2	26.0	31.2	35.9	40.4	45.1	50.5	57.2	59.8	28.5	30.4	35.6	40.3	44.8	49.3	54.3	59.9	66.7	-1.5	0.0	3.9	7.9	11.8	15.8	19.7	23.7	27.6	0.0	0.0	0.0	0.0
21	39.7	45.6	51.4	56.3	60.8	65.5	71.8	75.8	80.2	43.3	49.1	54.9	60.0	64.4	68.9	74.0	80.4	84.3	46.8	52.7	58.5	63.6	68.1	72.6	77.2	82.5	89.1	81.3	77.9	74.4	69.8	65.3	60.7	56.2	51.7	47.1	73.1	73.1	73.1	73.1
	44.0	36.0	27.9	19.6	12.2	4.2	-6.3	-14.	-22.	50.9	42.9	34.9	26.5	19.0	11.4	3.0	-7.8	-16.	57.9	49.9	41.8	33.3	25.7	18.3	10.5	1.7	-9.4	16.0	8.0	0.0	-7.3	-14.	-21.	-29.	-36.	-43.	0.0	0.0	0.0	0.0
	14.1	15.6	17.4	22.4	26.9	31.8	38.1	41.0	44.5	18.4	19.9	21.7	26.8	31.4	36.0	41.1	47.7	50.4	22.6	24.2	26.0	31.2	35.9	40.4	45.1	50.5	57.2	-2.9	-1.5	0.0	3.9	7.9	11.8	15.8	19.7	23.7	0.0	0.0	0.0	0.0
22	39.7	45.5	51.3	57.1	62.0	66.5	72.4	76.5	81.1	43.2	49.0	54.9	60.7	65.6	70.1	74.8	81.1	85.1	46.8	52.6	58.4	64.3	69.3	73.8	78.8	83.3	89.7	75.5	72.0	68.5	65.1	60.5	56.0	51.4	46.9	42.4	78.1	78.1	78.1	78.1
	44.9	37.0	29.0	20.9	12.8	5.3	-4.7	-13.	-20.	51.9	44.0	36.0	27.9	19.6	12.2	4.2	-6.3	-14.	58.9	50.9	42.9	34.9	26.5	19.0	11.4	3.0	-7.8	24.0	16.0	8.0	0.0	-7.3	-14.	-21.	-29.	-36.	0.0	0.0	0.0	0.0
	8.6	9.9	11.3	13.0	17.9	22.5	28.6	31.6	35.3	12.8	14.1	15.6	17.4	22.4	26.9	31.8	38.1	41.0	17.0	18.4	19.9	21.7	26.8	31.4	36.0	41.1	47.7	-4.4	-2.9	-1.5	0.0	3.9	7.9	11.8	15.8	19.7	0.0	0.0	0.0	0.0
23	39.6	45.4	51.2	57.1	62.9	67.6	73.1	77.3	82.0	43.1	49.0	54.8	60.6	66.4	71.3	75.8	81.7	85.8	46.7	52.5	58.3	64.2	70.0	74.9	79.4	84.1	90.4	69.7	66.2	62.7	59.2	55.8	51.2	46.7	42.1	37.6	83.1	83.1	83.1	83.1
	45.9	37.9	30.0	22.0	13.9	6.1	-3.1	-11.	-18.	52.9	44.9	37.0	29.0	20.9	12.8	5.3	-4.7	-13.	59.9	51.9	44.0	36.0	27.9	19.6	12.2	4.2	-6.3	32.0	24.0	16.0	8.0	0.0	-7.3	-14.	-21.	-29.	0.0	0.0	0.0	0.0
	3.0	4.4	5.7	7.1	8.7	13.5	19.1	22.3	26.1	7.2	8.6	9.9	11.3	13.0	17.9	22.5	28.6	31.6	11.4	12.8	14.1	15.6	17.4	22.4	26.9	31.8	38.1	-5.8	-4.4	-2.9	-1.5	0.0	3.9	7.9	11.8	15.8	0.0	0.0	0.0	0.0
24

	A	B	C	D	E	F	G	H	I	J	K	L	M	N	O	P	Q	R	S	T	U	V	W	X	Y	Z	a	b	c	d	e	f	g	h	i	j	k	LAB*LCH*a
01	18.5	23.3	28.1	32.8	37.6	42.4	47.1	51.9	56.6	22.1	27.2	31.7	36.5	41.3	46.0	50.8	55.6	60.4	25.7	30.3	35.9	40.1	44.8	49.6	54.4	59.2	64.0	93.0	87.2	81.5	75.7	70.0	64.3	58.5	52.8	47.0	18.5	18.5	18.5	18.5
	0.0	8.3	16.6	24.9	33.2	41.5	49.8	58.1	66.5	8.2	9.7	16.0	23.8	31.8	39.9	48.1	56.3	64.6	16.4	14.8	19.3	24.9	32.1	39.7	47.6	55.5	63.6	0.0	8.2	16.4	24.6	32.9	41.1	49.3	57.5	65.7	0.0	0.0	0.0	0.0
	0	152	152	152	152	152	152	152	152	32	99	125	134	139	141	143	144	145	32	66	99	117	125	131	134	137	139	0	32	32	32	32	32	32	32	32	0	0	0	0
02	20.4	22.7	27.4	32.1	36.8	41.5	46.2	51.0	55.7	22.0	27.9	32.6	37.4	42.1	46.9	51.7	56.4	61.2	25.6	31.4	36.5	41.0	45.8	50.6	55.4	60.1	64.9	87.9	83.7	77.9	72.2	66.4	60.7	54.9	49.2	43.5	27.9	27.9	27.9	27.9
	5.5	5.8	10.7	17.3	24.5	32.1	39.8	47.7	55.7	8.1	0.0	8.3	16.6	24.9	33.2	41.5	49.8	58.1	15.2	8.2	9.7	16.0	23.8	31.8	39.9	48.1	56.3	5.8	0.0	8.2	16.4	24.6	32.9	41.1	49.3	57.5	0.0	0.0	0.0	0.0
	299	229	190	177	171	167	165	163	161	350	0	152	152	152	152	152	152	152	11	32	99	125	134	139	141	143	144	229	0	32	32	32	32	32	32	32	0	0	0	0
03	22.4	24.6	26.9	31.6	36.3	40.9	45.6	50.3	55.0	23.6	29.8	32.0	36.7	41.4	46.1	50.8	55.5	60.3	25.5	31.3	37.2	41.9	46.7	51.4	56.2	61.0	65.7	82.8	78.6	74.4	68.6	62.9	57.1	51.4	45.6	39.9	37.2	37.2	37.2	37.2
	11.1	9.3	11.6	15.7	21.4	27.8	34.6	41.8	49.1	11.1	95.5	5.8	10.7	17.3	24.5	32.1	39.8	47.7	16.3	8.1	0.0	8.3	16.6	24.9	33.2	41.5	49.8	11.6	5.8	0.0	8.2	16.4	24.6	32.9	41.1	49.3	0.0	0.0	0.0	0.0
	299	264	229	203	190	183	177	174	171	324	299	229	190	177	171	167	165	163	350	350	0	152	152	152	152	152	152	229	229	0	32	32	32	32	32	32	0	0	0	0
04	24.3	26.6	28.6	31.1	35.8	40.5	45.1	49.8	54.5	25.5	31.7	33.9	36.2	40.9	45.6	50.2	54.9	59.6	26.9	32.9	39.1	41.4	46.0	50.7	55.4	60.1	64.8	77.7	73.5	69.3	65.1	59.3	53.6	47.8	42.1	36.3	46.5	46.5	46.5	46.5
	16.6	14.1	14.3	17.5	21.0	26.2	32.2	38.4	45.1	17.1	11.1	19.3	11.6	15.7	21.4	27.8	34.6	41.8	19.2	11.9	5.5	5.8	10.7	17.3	24.5	32.1	39.8	17.5	11.6	5.8	0.0	8.2	16.4	24.6	32.9	41.1	0.0	0.0	0.0	0.0
	299	276	252	229	210	198	190	185	181	316	299	264	229	203	190	183	177	174	333	324	299	229	190	177	171	167	165	229	229	229	0	32	32	32	32	32	0	0	0	0
05	26.2	28.6	30.6	32.7	35.3	40.0	44.7	49.3	54.0	27.4	33.6	35.9	37.9	40.4	45.1	49.8	54.4	59.1	28.7	34.8	41.0	43.2	45.6	50.2	54.9	59.6	64.2	72.6	68.4	64.2	60.0	55.8	50.0	44.3	38.5	32.8	55.8	55.8	55.8	55.8
	22.2	19.3	18.6	19.7	23.3	26.6	31.3	36.8	42.8	22.4	16.6	14.1	14.3	17.5	21.0	26.2	32.1	38.4	23.9	17.1	11.1	19.3	11.6	15.7	21.4	27.8	34.6	23.3	17.5	11.6	5.8	0.0	8.2	16.4	24.6	32.9	0.0	0.0	0.0	0.0
	299	282	264	247	229	214	203	196	190	312	299	276	252	229	210	198	190	185	324	316	299	264	229	203	190	183	177	229	229	229	229	0	32	32	32	32	0	0	0	0
06	28.1	30.6	32.7	34.7	36.8	39.5	44.2	48.9	53.5	29.3	35.5	37.9	39.9	42.0	44.6	49.3	54.0	58.6	30.6	36.7	42.9	45.2	47.2	49.8	54.4	59.1	63.7	67.5	63.3	59.1	54.9	50.7	46.5	40.7	35.0	29.2	65.1	65.1	65.1	65.1
	27.7	24.5	23.3	23.5	25.2	29.1	32.2	36.6	41.8	27.9	22.2	19.3	18.6	19.7	23.3	26.6	31.3	36.8	28.9	22.4	16.6	14.1	14.3	17.5	21.0	26.2	32.1	29.1	23.3	17.5	11.6	5.8	0.0	8.2	16.4	24.6	0.0	0.0	0.0	0.0
	299	285	271	257	243	229	216	207	200	309	299	282	264	247	229	214	203	196	319	312	299	276	252	229	210	198	190	229	229	229	229	229	0	32	32	32	0	0	0	0
07	30.0	32.5	34.7	36.7	38.7	41.0	43.7	48.4	53.1	31.2	37.4	39.9	42.0	44.0	46.1	48.8	53.5	58.2	32.4	38.6	44.8	47.2	49.2	51.3	54.0	58.6	63.3	62.4	58.2	54.0	49.8	45.6	41.4	37.2	31.4	25.7	74.4	74.4	74.4	74.4
	33.2	29.9	28.2	27.9	28.7	30.8	34.9	37.9	42.1	33.3	27.7	24.5	23.3	23.5	25.2	29.1	32.2	36.6	34.1	27.9	22.2	19.3	18.6	19.7	23.3	26.6	31.3	34.9	29.1	23.3	17.5	11.6	5.8	0.0	8.2	16.4	0.0	0.0	0.0	0.0
	299	288	276	264	252	241	229	218	210	308	299	285	271	257	243	229	216	207	316	309	299	282	264	247	229	214	203	229	229	229	229	229	229	0	32	32	0	0	0	0
08	31.9	34.4	36.7	38.7	40.7	42.8	45.1	47.9	52.7	33.1	39.3	41.8	44.0	46.0	48.0	50.3	53.0	57.8	34.3	40.5	46.7	49.2	51.3	53.3	55.5	58.2	62.9	57.2	53.0	48.8	44.6	40.4	36.2	32.0	27.9	22.1	83.7	83.7	83.7	83.7
	38.8	35.3	33.3	32.5	32.7	34.0	36.5	40.8	43.6	38.8	33.2	29.9	28.2	27.9	28.7	30.8	34.9	37.9	39.5	33.3	27.7	24.5	23.3	23.5	25.2	29.1	32.2	40.8	34.9	29.1	23.3	17.5	11.6	5.8	0.0	8.2	0.0	0.0	0.0	0.0
	299	289	279	269	259	249	239	229	219	307	299	288	276	264	252	241	229	218	314	308	299	285	271	257	243	229	216	229	229	229	229	229	229	229	0	32	0	0	0	0
09	33.8	36.4	38.6	40.7	42.7	44.8	46.9	49.3	52.1	35.0	41.2	43.7	46.0	48.0	50.0	52.1	54.4	57.2	36.2	42.4	48.6	51.1	53.3	55.3	57.3	59.6	62.4	52.1	47.9	43.7	39.5	35.3	31.1	26.9	22.7	18.5	93.0	93.0	93.0	93.0
	44.3	40.7	38.5	37.4	37.1	37.8	39.4	42.2	46.6	44.3	38.8	35.3	33.3	32.5	32.7	34.0	36.5	40.8	44.9	38.8	33.2	29.9	28.2	27.9	28.7	30.8	34.9	46.6	40.8	34.9	29.1	23.3	17.5	11.6	5.8	0.0	0.0	0.0	0.0	0.0
	299	291	282	273	264	255	247	238	229	306	299	289	279	269	259	249	239	229	312	307	299	288	276	264	252	241	229	229	229	229	229	229	229	229	229	229	0	0	0	0
10	29.2	34.0	38.6	44.5	48.6	53.2	57.9	62.7	67.5	32.8	37.7	42.2	46.9	53.2	57.1	61.6	66.3	71.0	36.3	41.4	45.8	50.3	55.4	61.8	65.7	70.1	74.7	93.0	92.3	91.7	91.0	90.4	89.7	89.1	88.4	87.8	18.5	18.5	18.5	18.5
	24.6	22.1	23.2	29.0	34.2	40.8	48.1	55.7	63.5	32.9	29.8	29.5	32.1	38.7	43.5	49.9	56.8	64.2	41.1	37.7	36.7	37.7	41.2	48.3	53.0	59.0	65.0	70.0	9.7	19.3	29.0	38.7	48.3	58.0	67.6	77.3	0.0	0.0	0.0	0.0
	32	54	77	99	112	120	125	129	132	32	49	66	82	99	110	117	122	125	32	45	59	72	86	99	108	114	119	0	99	99	99	99	99	99	99	99	0	0	0	0
11	29.1	35.0	39.7	45.2	49.4	54.1	58.9	63.7	68.5	32.7	38.5	43.3	47.9	53.8	57.9	62.5	67.2	72.0	36.3	42.1	47.0	51.5	56.2	62.5	66.5	70.9	75.6	85.6	83.7	83.0	82.4	81.7	81.1	80.4	79.8	79.1	23.5	23.5	23.5	23.5
	23.1	16.4	14.8	19.3	24.9	32.1	39.7	47.6	55.5	31.1	24.6	22.1	23.2	29.0	34.2	40.8	48.1	55.7	39.2	32.9	29.8	29.5	32.1	38.7	43.5	49.9	56.8	85.5	0.0	9.7	19.3	29.0	38.7	48.3	58.0	67.6	0.0	0.0	0.0	0.0
	18	32	66	99	117	125	131	134	137	21	32	54	77	99	112	120	125	129	23	32	49	66	82	99	110	117	122	299	0	99	99	99	99	99	99	99	0	0	0	0
12	29.1	34.9	40.7	45.8	50.3	55.1	59.9	64.7	69.4	32.6	38.4	44.3	49.0	54.5	58.7	63.4	68.2	73.0	36.2	42.0	47.8	52.6	57.2	63.1	67.2	71.8	76.5	78.2	76.3	74.4	73.7	73.1	72.4	71.8	71.1	70.5	28.5	28.5	28.5	28.5
	23.0	15.2	8.2	9.7	16.0	23.8	31.8	39.9	48.1	30.5	23.1	16.4	14.8	19.3	24.9	32.1	39.7	47.6	38.3	31.1	24.6	22.1	23.2	29.0	34.2	40.8	48.1	11.1	5.5	0.0	9.7	19.3	29.0	38.7	48.3	58.0	0.0	0.0	0.0	0.0
	4	11	32	99	125	134	139	141	143	11	18	32	66	99	117	125	131	134	15	21	32	54	77	99	112	120	125	299	299	0	99	99	99	99	99	99	0	0	0	0
13	29.0	34.8	40.6	46.5	51.2	56.0	60.7	65.5	70.3	32.5	38.4	44.2	50.0	55.1	59.6	64.4	69.2	74.0	36.1	41.9	47.7	53.6	58.3	63.8	68.0	72.7	77.5	70.8	68.9	67.0	65.1	64.4	63.8	63.1	62.5	61.8	33.4	33.4	33.4	33.4
	24.4	16.3	8.1	0.0	8.3	16.6	24.9	33.2	41.5	30.9	23.0	15.2	8.2	9.7	16.0	23.8	31.8	39.9	38.2	30.5	23.1	16.4	14.8	19.3	24.9	32.1	39.7	16.6	11.1	5.5	0.0	9.7	19.3	29.0	38.7	48.3	0.0	0.0	0.0	0.0
	350	350	350	0	152	152	152	152	152	0	4	11	32	99	125	134	139	141	7	11	18	32	66	99	117	125	131	299	299	299	0	99	99	99	99	99	0	0	0	0
14	30.3	36.2	42.2	48.4	50.7	55.3	60.0	64.7	69.4	32.5	38.3	44.1	49.9	55.8	60.5	65.3	70.1	74.8	36.0	41.8	47.7	53.5	59.3	64.4	68.9	73.7	78.5	63.4	61.5	59.6	57.7	55.8	55.1	54.5	53.8	53.2	38.4	38.4	38.4	38.4
	26.9	19.2	11.9	5.5	5.8	10.7	17.3	24.5	32.1	32.5	24.4	16.3	8.1	0.0	8.3	16.6	24.9	33.2	38.9	30.9	23.0	15.2	8.2	9.7	16.0	23.8	31.8	22.2	16.6	11.1	5.5	0.0	9.7	19.3	29.0	38.7	0.0	0.0	0.0	0.0
	337	333	324	299	229	190	177	171	167	350	350	350	350	0	152	152	152	152	358	0	4	11	32	99	125	134	139	299	299	299	299	0	99	99	99	99	0	0	0	0
15	32.0	38.0	44.1	50.3	52.5	54.9	59.5	64.2	68.9	33.7	39.6	45.5	51.5	57.7	60.0	64.6	69.3	74.0	35.9	41.8	47.6	53.4	59.2	65.1	69.8	74.6	79.4	56.0	54.1	52.2	50.3	48.4	46.5	45.8	45.2	44.5	43.4	43.4	43.4	43.4
	31.0	23.9	17.1	11.1	19.3	11.6	15.7	21.4	27.8	34.7	26.9	19.2	11.9	5.5	5.8	10.7	17.3	24.5	40.6	32.5	24.4	16.3	38.1	0.0	8.3	16.6	24.9	27.7	22.2	16.6	11.1	5.5	0.0	9.7	19.3	29.0	0.0	0.0	0.0	0.0
	330	324	316	299	264	229	203	190	183	340	337	333	324	299	229	190	177	171	350	350	350	350	350	0	152	152	152	299	299	299	299	299	0	99	99	99	0	0	0	0
16	33.8	39.9	46.0	52.2	54.5	56.5	59.1	63.7	68.4	35.3	41.3	47.3	53.4	59.6	61.8	64.2	68.8	73.5	37.1	43.0	48.9	54.8	60.8	67.0	69.3	73.9	78.6	48.6	46.7	44.8	42.9	41.0	39.1	37.2	36.5	35.9	48.3	48.3	48.3	48.3
	35.8	28.9	22.4	16.6	14.1	14.3	17.5	21.0	26.2	38.5	31.0	23.9	17.1	11.1	19.3	11.6	15.7	21.4	42.5	34.7	26.9	19.2	11.9	25.5	5.8	10.7	17.3	33.2	27.7	22.2	16.6	11.1	5.5	0.0	9.7	19.3	0.0	0.0	0.0	0.0
	324	319	312	299	276	252	229	210	198	333	330	324	316	299	264	229	203	190	341	340	337	333	324	299	229	190	177	299	299	299	299	299	299	0	99	99	0	0	0	0
17	35.6	41.7	47.9	54.1	56.5	58.6	60.6	63.3	68.0	37.1	43.1	49.2	55.3	61.5	63.8	65.9	68.4	73.0	38.7	44.6	50.6	56.6	62.7	68.9	71.1	73.5	78.1	41.2	39.3	37.4	35.5	33.6	31.7	29.8	27.9	27.2	53.3	53.3	53.3	53.3
	40.8	34.1	27.9	22.2	19.3	18.6	19.7	23.3	26.6	42.9	35.8	28.9	22.4	16.6	14.1	14.3	17.5	21.0	46.0	38.5	31.0	23.9	17.1	11.1	19.3	11.6	15.7	38.8	33.2	27.7	22.2	16.6	11.1	5.5	0.0	9.7	0.0	0.0	0.0	0.0
	321	316	309	299	282	264	247	229	214	328	324	319	312	299	276	252	229	210	335	333	330	324	316	299	264	229	203	299	299	299	299	299	299	299	0	99	0	0	0	0
18	37.5	43.6	49.8	56.0	58.5	60.6	62.6	64.8	67.5	38.9	44.9	51.1	57.1	63.4	65.8	67.9	69.9	72.6	40.4	46.4	52.4	58.5	64.6	70.8	73.1	75.2	77.7	33.8	31.9	30.0	28.1	26.2	24.3	22.4	20.4	18.5	58.2	58.2	58.2	58.2
	46.0	39.5	33.3	27.7	24.5	23.3	23.5	25.2	29.1	47.7	40.8	34.1	27.9	22.2	19.3	18.6	19.7	23.3	50.2	42.9	35.8	28.9	22.4	16.6	14.1	14.3	17.5	44.3	38.8	33.2	27.7	22.2	16.6	11.1	5.5	0.0	0.0	0.0	0.0	0.0
	318	314	308	299	285	271	257	243	229	324	321	316	309	299	282	264	247	229	331	328	324	319	312	299	276	252	229	299	299	299	299	299	299	299	299	0	0	0	0	0
19	39.9	45.0	49.5	54.0	58.6	63.9	70.5	74.3	78.6	43.5	48.6	53.2	57.6	62.1	66.9	72.4	79.1	82.9	47.0	52.2	56.9	61.3	65.8	70.3	75.3	81.0	87.8	93.0	88.4	83.9	79.4	74.8	70.3	65.7	61.2	56.6	63.2	63.2	63.2	63.2
	49.3	45.7	44.1	44.3	46.3	50.5	58.0	62.5	68.3	57.5	53.7	51.8	51.4	52.4	55.1	59.9	67.6	72.1	65.7	61.8	59.6	58.7	59.1	60.8	64.1	69.3	77.3	0.0	8.3	16.6	24.9	33.2	41.5	49.8	58.1	66.5	0.0	0.0	0.0	0.0
	32	43	54	66	77	88	99	107	112	32	42	51	61	70	80	90	99	106	32	40	49	57	66	74	82	91	99	0	152	152	152	152	152	152	152	152	0	0	0	0
20	39.8	45.6	50.7	55.1	59.6	64.7	71.1	75.0	79.4	43.4	49.2	54.3	58.8	63.3	67.9	73.2	79.8	83.6	46.9	52.8	57.9	62.5	66.9	71.4	76.2	81.7	88.4	87.2	83.7	79.1	74.6	70.1	65.5	61.0	56.4	51.9	68.2	68.2	68.2	68.2
	47.3	41.1	37.7	36.7	37.7	41.2	48.3	53.0	59.0	55.5	49.3	45.7	44.1	44.3	46.3	50.5	58.0	62.5	63.6	57.5	53.7	51.8	51.4	52.4	55.1	59.9	67.6	8.1	0.0	8.3	16.6	24.9	33.2	41.5	49.8	58.1	0.0	0.0	0.0	0.0
	25	32	45	59	72	86	99	108	114	26	32	43	54	66	77	88	99	107	27	32	42	51	61	70	80	90	99	350	0	152	152	152	152	152	152	152	0	0	0	0
21	39.7	45.6	51.4	56.3	60.8	65.5	71.8	75.8	80.2	43.3	49.1	54.9	60.0	64.4	68.9	74.0	80.4	84.3	46.8	52.7	58.5	63.6	68.1	72.6	77.2	82.5	89.1	81.3	77.9	74.4	69.8	65.3	60.7	56.2	51.7	47.1	73.1	73.1	73.1	73.1
	46.2	39.2	32.9	29.8	29.5	32.1	38.7	43.5	49.9	54.2	47.3	41.1	37.7	36.7	37.7	41.2	48.3	53.0	62.2	55.5	49.3	45.7	44.1	44.3	46.3	50.5	58.0	16.3	8.1	0.0	8.3	16.6	24.9	33.2	41.5	49.8	0.0	0.0	0.0	0.0
	18	23	32	49	66	82	99	110	117	20	25	32	45	59	72	86	99	108	21	26	32	43	54	66	77	88	99	350	350	0	152	152	152	152	152	152	0	0	0	0
22	39.7	45.5	51.3	57.1	62.0	66.5	72.4	76.5	81.1	43.2	49.0	54.9	60.7	65.6	70.1	74.8	81.1	85.1	46.8	52.6	58.4	64.3	69.3	73.8	78.2	83.3	89.7	75.5	72.0	68.5	65.1	60.5	56.0	51.4	46.9	42.4	78.1	78.1	78.1	78.1
	45.7	38.3	31.1	24.6	22.1	23.2	29.0	34.2	40.8	53.5	46.2	39.2	32.9	29.8	29.5	32.1	38.7	43.5	61.3	54.2	47.3	41.1	37.7	36.7	37.7	41.2	48.3	24.4	16.3	38.1	0.0	8.3	16.6	24.9	33.2	41.5	0.0	0.0	0.0	0.0
	11	15	21	32	54	77	99	112	120	14	18	23	32	49	66	82	99	110	16	20	25	32	45	59	72	86	99	350	350	350	0	152	152	152	152	152	0	0	0	0
23	39.6	45.4	51.2	57.1	62.9	67.6	73.1	77.3	82.0	43.1	49.0	54.8	60.6	66.4	71.3	75.8	81.7	85.8	46.7	52.5	58.3	64.2	70.0	74.9	79.4	84.1	90.4	69.7	66.2	62.7	59.2	55.8	51.2	46.7	42.1	37.6	83.1	83.1	83.1	83.1
	46.0	38.2	30.5	23.1	16.4	14.8	19.3	24.9	32.1	53.4	45.7	38.3	31.1	24.6	22.1	23.2	29.0	34.2	61.0	53.5	46.2	39.2	32.9	29.8	29.5	32.1	38.7	32.5	24.4	16.3	38.1	0.0	8.3	16.6	24.9	33.2	0.0	0.0	0.0	0.0
	4	7	11	18	32	66	99	117	125	8	11	15	21	32	54	77	99	112	11	14	18	23	32	49	66	82	99	350	350	350	350	0	152	152	152	152	0	0	0	0
24	39.5	45.3	51.2	57.0	62.8	68.6	73.7	78.2	83.0	43.1	48.9	54.7	60.5	66.4	72.2	76.9	82.4	86.6	46.6	52.4	58.3	64.1	69.9	75.7	80.6	85.1	91.0	63.9	60.4	56.9	53.4	49.9	46.5	41.9	37.4	32.8	88.0	88.0	88.0	88.0
	47.0	38.9	30.9	23.0	15.2	8.2	9.7	16.0	23.8	53.9	46.0	38.2	30.5	23.1	16.4	14.8	19.3	24.9	61.2	53.4	45.7	38.3	31.1	24.6	22.1	23.2	29.0	40.6	32.5	24.4	16.3	38.1	0.0	8.3	16.6	24.9	0.0	0.0	0.0	0.0
	357	358	0	4	11	32	99	125	134	2	4	7	11	18	32	66	99	117	6	8	11	15	21	32	54	77	99	350	350	350	350	350	0	152	152	152	0	0	0	0
25	39.4	45.2	51.1	56.9	62.7	68.5	74.4	79.1	83.9	43.0	48.8	54.6	60.5	66.3	72.1	77.9	83.0	87.5	46.5	52.3	58.2	64.0	69.8	75.7	81.5	86.2	91.7	58.

	A	B	C	D	E	F	G	H	I	J	K	L	M	N	O	P	Q	R	S	T	U	V	W	X	Y	Z	a	b	c	d	e	f	g	h	i	j	k	*lab*tch**
01	0.0	0.06	0.13	0.19	0.25	0.31	0.38	0.44	0.5	0.06	0.06	0.13	0.19	0.25	0.31	0.38	0.44	0.5	0.13	0.13	0.13	0.19	0.25	0.31	0.38	0.44	0.5	1.0	0.94	0.88	0.81	0.75	0.69	0.63	0.56	0.5	0.0	0.0	0.0	0.0
	0.0	0.13	0.25	0.38	0.5	0.63	0.75	0.88	1.0	0.13	0.13	0.25	0.38	0.5	0.63	0.75	0.88	1.0	0.25	0.25	0.25	0.38	0.5	0.63	0.75	0.88	1.0	0.0	0.13	0.25	0.38	0.5	0.63	0.75	0.88	1.0	0.0	0.0	0.0	0.0
	0.0	0.42	0.42	0.42	0.42	0.42	0.42	0.42	0.42	0.09	0.28	0.35	0.37	0.38	0.39	0.4	0.4	0.4	0.09	0.18	0.28	0.32	0.35	0.36	0.37	0.38	0.38	0.0	0.09	0.09	0.09	0.09	0.09	0.09	0.09	0.09	0.0	0.0	0.0	0.0
02	0.06	0.06	0.13	0.19	0.25	0.31	0.38	0.44	0.5	0.06	0.13	0.19	0.25	0.31	0.38	0.44	0.5	0.56	0.13	0.19	0.19	0.25	0.31	0.38	0.44	0.5	0.56	0.94	0.88	0.81	0.75	0.69	0.63	0.56	0.5	0.44	0.13	0.13	0.13	0.13
	0.13	0.13	0.25	0.38	0.5	0.63	0.75	0.88	1.0	0.13	0.0	0.13	0.25	0.38	0.5	0.63	0.75	0.88	0.25	0.13	0.13	0.25	0.38	0.5	0.63	0.75	0.88	1.0	0.0	0.13	0.25	0.38	0.5	0.63	0.75	0.88	0.0	0.0	0.0	0.0
	0.83	0.64	0.53	0.49	0.47	0.46	0.46	0.45	0.45	0.97	0.0	0.42	0.42	0.42	0.42	0.42	0.42	0.42	0.03	0.09	0.28	0.35	0.37	0.38	0.39	0.4	0.4	0.64	0.0	0.09	0.09	0.09	0.09	0.09	0.09	0.09	0.0	0.0	0.0	0.0
03	0.13	0.13	0.13	0.19	0.25	0.31	0.38	0.44	0.5	0.13	0.19	0.19	0.25	0.31	0.38	0.44	0.5	0.56	0.13	0.19	0.25	0.31	0.38	0.44	0.5	0.56	0.63	0.88	0.81	0.75	0.69	0.63	0.56	0.5	0.44	0.38	0.25	0.25	0.25	0.25
	0.25	0.25	0.25	0.38	0.5	0.63	0.75	0.88	1.0	0.25	0.13	0.13	0.25	0.38	0.5	0.63	0.75	0.88	0.25	0.13	0.0	0.13	0.25	0.38	0.5	0.63	0.75	0.25	0.13	0.0	0.13	0.25	0.38	0.5	0.63	0.75	0.0	0.0	0.0	0.0
	0.83	0.73	0.64	0.56	0.53	0.51	0.49	0.48	0.47	0.9	0.83	0.64	0.53	0.49	0.47	0.46	0.46	0.45	0.97	0.97	0.0	0.42	0.42	0.42	0.42	0.42	0.42	0.64	0.64	0.0	0.09	0.09	0.09	0.09	0.09	0.09	0.0	0.0	0.0	0.0
04	0.19	0.19	0.19	0.19	0.25	0.31	0.38	0.44	0.5	0.19	0.25	0.25	0.25	0.31	0.38	0.44	0.5	0.56	0.19	0.25	0.31	0.31	0.38	0.44	0.5	0.56	0.63	0.81	0.75	0.69	0.63	0.56	0.5	0.44	0.38	0.31	0.38	0.38	0.38	0.38
	0.38	0.38	0.38	0.38	0.5	0.63	0.75	0.88	1.0	0.38	0.25	0.25	0.25	0.38	0.5	0.63	0.75	0.88	0.38	0.25	0.13	0.13	0.25	0.38	0.5	0.63	0.75	0.38	0.25	0.13	0.0	0.13	0.25	0.38	0.5	0.63	0.0	0.0	0.0	0.0
	0.83	0.77	0.7	0.64	0.58	0.55	0.53	0.51	0.5	0.88	0.83	0.73	0.64	0.56	0.53	0.51	0.49	0.48	0.92	0.9	0.83	0.64	0.53	0.49	0.47	0.46	0.46	0.64	0.64	0.64	0.0	0.09	0.09	0.09	0.09	0.09	0.0	0.0	0.0	0.0
05	0.25	0.25	0.25	0.25	0.25	0.31	0.38	0.44	0.5	0.25	0.31	0.31	0.31	0.31	0.38	0.44	0.5	0.56	0.25	0.31	0.38	0.38	0.38	0.44	0.5	0.56	0.63	0.75	0.69	0.63	0.56	0.5	0.44	0.38	0.31	0.25	0.5	0.5	0.5	0.5
	0.5	0.5	0.5	0.5	0.5	0.63	0.75	0.88	1.0	0.5	0.38	0.38	0.38	0.38	0.5	0.63	0.75	0.88	0.5	0.38	0.25	0.25	0.25	0.38	0.5	0.63	0.75	0.5	0.38	0.25	0.13	0.0	0.13	0.25	0.38	0.5	0.0	0.0	0.0	0.0
	0.83	0.78	0.73	0.68	0.64	0.59	0.56	0.54	0.53	0.87	0.83	0.77	0.7	0.64	0.58	0.55	0.53	0.51	0.9	0.88	0.83	0.73	0.64	0.56	0.53	0.51	0.49	0.64	0.64	0.64	0.64	0.0	0.09	0.09	0.09	0.09	0.0	0.0	0.0	0.0
06	0.31	0.31	0.31	0.31	0.31	0.31	0.38	0.44	0.5	0.31	0.38	0.38	0.38	0.38	0.38	0.44	0.5	0.56	0.31	0.38	0.44	0.44	0.44	0.44	0.5	0.56	0.63	0.69	0.63	0.56	0.5	0.44	0.38	0.31	0.25	0.19	0.63	0.63	0.63	0.63
	0.63	0.63	0.63	0.63	0.63	0.63	0.75	0.88	1.0	0.63	0.5	0.5	0.5	0.5	0.5	0.63	0.75	0.88	0.63	0.5	0.38	0.38	0.38	0.38	0.5	0.63	0.75	0.63	0.5	0.38	0.25	0.13	0.0	0.13	0.25	0.38	0.0	0.0	0.0	0.0
	0.83	0.79	0.75	0.71	0.68	0.64	0.6	0.57	0.56	0.86	0.83	0.78	0.73	0.68	0.64	0.59	0.56	0.54	0.89	0.87	0.83	0.77	0.7	0.64	0.58	0.55	0.53	0.64	0.64	0.64	0.64	0.0	0.09	0.09	0.09	0.09	0.0	0.0	0.0	0.0
07	0.38	0.38	0.38	0.38	0.38	0.38	0.38	0.44	0.5	0.38	0.44	0.44	0.44	0.44	0.44	0.44	0.5	0.56	0.38	0.44	0.5	0.5	0.5	0.5	0.5	0.56	0.63	0.63	0.56	0.5	0.44	0.38	0.31	0.25	0.19	0.13	0.75	0.75	0.75	0.75
	0.75	0.75	0.75	0.75	0.75	0.75	0.75	0.88	1.0	0.75	0.63	0.63	0.63	0.63	0.63	0.63	0.75	0.88	0.75	0.63	0.5	0.5	0.5	0.5	0.5	0.63	0.75	0.75	0.63	0.5	0.38	0.25	0.13	0.0	0.13	0.25	0.0	0.0	0.0	0.0
	0.83	0.8	0.77	0.73	0.7	0.67	0.64	0.61	0.58	0.85	0.83	0.79	0.75	0.71	0.68	0.64	0.6	0.57	0.88	0.86	0.83	0.78	0.73	0.68	0.64	0.59	0.56	0.64	0.64	0.64	0.64	0.64	0.64	0.0	0.09	0.09	0.0	0.0	0.0	0.0
08	0.44	0.44	0.44	0.44	0.44	0.44	0.44	0.44	0.5	0.44	0.5	0.5	0.5	0.5	0.5	0.5	0.5	0.56	0.44	0.5	0.56	0.56	0.56	0.56	0.56	0.56	0.63	0.56	0.5	0.44	0.38	0.31	0.25	0.19	0.13	0.06	0.88	0.88	0.88	0.88
	0.88	0.88	0.88	0.88	0.88	0.88	0.88	0.88	1.0	0.88	0.75	0.75	0.75	0.75	0.75	0.75	0.75	0.88	0.88	0.75	0.63	0.63	0.63	0.63	0.63	0.63	0.75	0.88	0.75	0.63	0.5	0.38	0.25	0.13	0.0	0.13	0.0	0.0	0.0	0.0
	0.83	0.8	0.78	0.75	0.72	0.69	0.66	0.64	0.61	0.85	0.83	0.8	0.77	0.73	0.7	0.67	0.64	0.61	0.87	0.85	0.83	0.79	0.75	0.71	0.68	0.64	0.6	0.64	0.64	0.64	0.64	0.64	0.64	0.64	0.0	0.09	0.0	0.0	0.0	0.0
09	0.5	0.5	0.5	0.5	0.5	0.5	0.5	0.5	0.5	0.5	0.56	0.56	0.56	0.56	0.56	0.56	0.56	0.56	0.5	0.56	0.63	0.63	0.63	0.63	0.63	0.63	0.63	0.5	0.44	0.38	0.31	0.25	0.19	0.13	0.06	0.0	1.0	1.0	1.0	1.0
	1.0	1.0	1.0	1.0	1.0	1.0	1.0	1.0	1.0	1.0	0.88	0.88	0.88	0.88	0.88	0.88	0.88	0.88	0.88	0.75	0.75	0.75	0.75	0.75	0.75	0.75	0.1	0.0	0.88	0.75	0.63	0.5	0.38	0.25	0.13	0.0	0.0	0.0	0.0	0.0
	0.83	0.81	0.78	0.76	0.73	0.71	0.68	0.66	0.64	0.85	0.83	0.8	0.78	0.75	0.72	0.69	0.66	0.64	0.87	0.85	0.83	0.8	0.77	0.73	0.7	0.67	0.64	0.64	0.64	0.64	0.64	0.64	0.64	0.64	0.64	0.0	0.0	0.0	0.0	0.0
10	0.19	0.19	0.19	0.19	0.25	0.31	0.38	0.44	0.5	0.25	0.25	0.25	0.25	0.25	0.31	0.38	0.44	0.5	0.31	0.31	0.31	0.31	0.31	0.31	0.38	0.44	0.5	1.0	0.94	0.88	0.81	0.75	0.69	0.63	0.56	0.5	0.0	0.0	0.0	0.0
	0.38	0.38	0.38	0.38	0.5	0.63	0.75	0.88	1.0	0.5	0.5	0.5	0.5	0.5	0.63	0.75	0.88	1.0	0.63	0.63	0.63	0.63	0.63	0.63	0.75	0.88	1.0	0.0	0.13	0.25	0.38	0.5	0.63	0.75	0.88	1.0	0.0	0.0	0.0	0.0
	0.09	0.15	0.21	0.28	0.31	0.33	0.35	0.36	0.37	0.09	0.14	0.18	0.23	0.28	0.3	0.32	0.34	0.35	0.09	0.13	0.16	0.2	0.24	0.28	0.3	0.32	0.33	0.0	0.28	0.28	0.28	0.28	0.28	0.28	0.28	0.28	0.0	0.0	0.0	0.0
11	0.19	0.25	0.25	0.25	0.31	0.38	0.44	0.5	0.56	0.25	0.31	0.31	0.31	0.31	0.38	0.44	0.5	0.56	0.31	0.38	0.38	0.38	0.38	0.38	0.44	0.5	0.56	0.94	0.88	0.81	0.75	0.69	0.63	0.56	0.5	0.44	0.07	0.07	0.07	0.07
	0.38	0.25	0.25	0.25	0.38	0.5	0.63	0.75	0.88	0.5	0.38	0.38	0.38	0.38	0.5	0.63	0.75	0.88	0.63	0.5	0.5	0.5	0.5	0.5	0.63	0.75	0.88	1.0	0.0	0.13	0.25	0.38	0.5	0.63	0.75	0.88	0.0	0.0	0.0	0.0
	0.05	0.09	0.18	0.28	0.32	0.35	0.36	0.37	0.38	0.06	0.09	0.15	0.21	0.28	0.31	0.33	0.35	0.36	0.07	0.09	0.14	0.18	0.23	0.28	0.3	0.32	0.34	0.83	0.0	0.28	0.28	0.28	0.28	0.28	0.28	0.28	0.0	0.0	0.0	0.0
12	0.19	0.25	0.31	0.38	0.38	0.44	0.5	0.56	0.63	0.25	0.31	0.38	0.38	0.38	0.44	0.5	0.56	0.63	0.31	0.38	0.44	0.44	0.44	0.44	0.5	0.56	0.63	0.88	0.81	0.75	0.69	0.63	0.56	0.5	0.44	0.38	0.13	0.13	0.13	0.13
	0.38	0.25	0.13	0.13	0.25	0.38	0.5	0.63	0.75	0.5	0.38	0.25	0.25	0.25	0.38	0.5	0.63	0.75	0.63	0.5	0.38	0.38	0.38	0.38	0.5	0.63	0.75	0.25	0.13	0.0	0.13	0.25	0.38	0.5	0.63	0.75	0.0	0.0	0.0	0.0
	0.01	0.03	0.09	0.28	0.35	0.37	0.38	0.39	0.4	0.03	0.05	0.09	0.18	0.28	0.32	0.35	0.36	0.37	0.04	0.06	0.09	0.15	0.21	0.28	0.31	0.33	0.35	0.83	0.83	0.0	0.28	0.28	0.28	0.28	0.28	0.28	0.0	0.0	0.0	0.0
13	0.19	0.25	0.31	0.38	0.44	0.5	0.56	0.63	0.69	0.25	0.31	0.38	0.44	0.44	0.5	0.56	0.63	0.69	0.31	0.38	0.44	0.5	0.5	0.5	0.56	0.63	0.69	0.81	0.75	0.69	0.63	0.56	0.5	0.44	0.38	0.31	0.2	0.2	0.2	0.2
	0.38	0.25	0.13	0.0	0.13	0.25	0.38	0.5	0.63	0.5	0.38	0.25	0.13	0.13	0.25	0.38	0.5	0.63	0.63	0.5	0.38	0.25	0.25	0.25	0.38	0.5	0.63	0.38	0.25	0.13	0.0	0.13	0.25	0.38	0.5	0.63	0.0	0.0	0.0	0.0
	0.97	0.97	0.97	0.0	0.42	0.42	0.42	0.42	0.42	0.0	0.01	0.03	0.09	0.28	0.35	0.37	0.38	0.39	0.02	0.03	0.05	0.09	0.18	0.28	0.32	0.35	0.36	0.83	0.83	0.0	0.28	0.28	0.28	0.28	0.28	0.28	0.0	0.0	0.0	0.0
14	0.25	0.31	0.38	0.44	0.44	0.5	0.56	0.63	0.69	0.25	0.31	0.38	0.44	0.5	0.56	0.63	0.69	0.75	0.31	0.38	0.44	0.5	0.56	0.56	0.63	0.69	0.75	0.75	0.69	0.63	0.56	0.5	0.44	0.38	0.31	0.25	0.27	0.27	0.27	0.27
	0.5	0.38	0.25	0.13	0.13	0.25	0.38	0.5	0.63	0.5	0.38	0.25	0.13	0.0	0.13	0.25	0.38	0.5	0.63	0.5	0.38	0.25	0.13	0.13	0.25	0.38	0.5	0.5	0.38	0.25	0.13	0.0	0.13	0.25	0.38	0.5	0.0	0.0	0.0	0.0
	0.94	0.92	0.9	0.83	0.64	0.53	0.49	0.47	0.46	0.97	0.97	0.97	0.97	0.0	0.42	0.42	0.42	0.42	0.99	0.0	0.01	0.03	0.09	0.28	0.35	0.37	0.38	0.83	0.83	0.83	0.83	0.0	0.28	0.28	0.28	0.28	0.0	0.0	0.0	0.0
15	0.31	0.38	0.44	0.5	0.5	0.5	0.56	0.63	0.69	0.31	0.38	0.44	0.5	0.56	0.56	0.63	0.69	0.75	0.31	0.38	0.44	0.5	0.56	0.63	0.69	0.75	0.81	0.69	0.63	0.56	0.5	0.44	0.38	0.31	0.25	0.19	0.33	0.33	0.33	0.33
	0.63	0.5	0.38	0.25	0.25	0.25	0.38	0.5	0.63	0.63	0.5	0.38	0.25	0.13	0.13	0.25	0.38	0.5	0.63	0.5	0.38	0.25	0.13	0.0	0.13	0.25	0.38	0.63	0.5	0.38	0.25	0.13	0.0	0.13	0.25	0.38	0.0	0.0	0.0	0.0
	0.92	0.9	0.88	0.83	0.73	0.64	0.56	0.53	0.51	0.94	0.94	0.92	0.9	0.83	0.64	0.53	0.49	0.47	0.97	0.97	0.97	0.97	0.97	0.0	0.42	0.42	0.42	0.83	0.83	0.83	0.83	0.83	0.0	0.28	0.28	0.28	0.0	0.0	0.0	0.0
16	0.38	0.44	0.5	0.56	0.56	0.56	0.56	0.63	0.69	0.38	0.44	0.5	0.56	0.63	0.63	0.63	0.69	0.75	0.38	0.44	0.5	0.56	0.63	0.69	0.69	0.75	0.81	0.63	0.56	0.5	0.44	0.38	0.31	0.25	0.19	0.13	0.4	0.4	0.4	0.4
	0.75	0.63	0.5	0.38	0.38	0.38	0.38	0.5	0.63	0.75	0.63	0.5	0.38	0.25	0.25	0.25	0.38	0.5	0.75	0.63	0.5	0.38	0.25	0.13	0.13	0.25	0.38	0.75	0.63	0.5	0.38	0.25	0.13	0.0	0.13	0.25	0.0	0.0	0.0	0.0
	0.9	0.89	0.87	0.83	0.77	0.7	0.64	0.58	0.55	0.92	0.92	0.9	0.88	0.83	0.73	0.64	0.56	0.53	0.95	0.94	0.94	0.92	0.9	0.83	0.64	0.53	0.49	0.83	0.83	0.83	0.83	0.83	0.83	0.0	0.28	0.28	0.0	0.0	0.0	0.0
17	0.44	0.5	0.56	0.63	0.63	0.63	0.63	0.69	0.44	0.5	0.56	0.63	0.69	0.69	0.69	0.69	0.75	0.44	0.5	0.56	0.63	0.69	0.75	0.75	0.75	0.81	0.56	0.5	0.44	0.38	0.31	0.25	0.19	0.13	0.06	0.47	0.47	0.47	0.47	0.47
	0.88	0.75	0.63	0.5	0.5	0.5	0.5	0.5	0.63	0.88	0.75	0.63	0.5	0.38	0.38	0.38	0.38	0.5	0.88	0.75	0.63	0.5	0.38	0.25	0.25	0.25	0.38	0.88	0.75	0.63	0.5	0.38	0.25	0.13	0.0	0.13	0.0	0.0	0.0	0.0
	0.89	0.88	0.86	0.83	0.78	0.73	0.68	0.64	0.59	0.91	0.9	0.89	0.87	0.83	0.77	0.7	0.64	0.58	0.93	0.92	0.92	0.9	0.88	0.83	0.73	0.64	0.56	0.83	0.83	0.83	0.83	0.83	0.83	0.83	0.0	0.28	0.0	0.0	0.0	0.0
18	0.5	0.56	0.63	0.69	0.69	0.69	0.69	0.69	0.5	0.56	0.63	0.69	0.75	0.75	0.75	0.75	0.75	0.5	0.56	0.63	0.69	0.75	0.81	0.81	0.81	0.81	0.5	0.44	0.38	0.31	0.25	0.19	0.13	0.06	0.0	0.53	0.53	0.53	0.53	0.53
	1.0	0.88	0.75	0.63	0.63	0.63	0.63	0.63	0.63	1.0	0.88	0.75	0.63	0.5	0.5	0.5	0.5	0.5	1.0	0.88	0.75	0.63	0.5	0.38	0.38	0.38	0.38	1.0	0.88	0.75	0.63	0.5	0.38	0.25	0.13	0.0	0.0	0.0	0.0	0.0
	0.88	0.87	0.85	0.83	0.79	0.75	0.71	0.68	0.64	0.9	0.89	0.88	0.86	0.83	0.78	0.73	0.68	0.64	0.92	0.91	0.9	0.89	0.87	0.83	0.77	0.7	0.64	0.83	0.83	0.83	0.83	0.83	0.83	0.83	0.83	0.0	0.0	0.0	0.0	0.0
19	0.38	0.38	0.38	0.38	0.38	0.38	0.38	0.44	0.5	0.44	0.44	0.44	0.44	0.44	0.44	0.44	0.5	0.5	0.5	0.5	0.5	0.5	0.5	0.5	0.5	0.5	0.5	1.0	0.94	0.88	0.81	0.75	0.69	0.63	0.56	0.5	0.6	0.6	0.6	0.6
	0.75	0.75	0.75	0.75	0.75	0.75	0.75	0.88	1.0	0.88	0.88	0.88	0.88	0.88	0.88	0.88	1.0	1.0	1.0	1.0	1.0	1.0	1.0	1.0	1.0	1.0	1.0	0.0	0.13	0.25	0.38	0.5	0.63	0.75	0.88	1.0	0.0	0.0	0.0	0.0
	0.09	0.12	0.15	0.18	0.21	0.24	0.28	0.3	0.31	0.09	0.12	0.14	0.17	0.2	0.22	0.25	0.28	0.29	0.09	0.11	0.14	0.16	0.18	0.21	0.23	0.25	0.28	0.0	0.42	0.42	0.42	0.42	0.42	0.42	0.42	0.42	0.0	0.0	0.0	0.0
20	0.38	0.44	0.44	0.44	0.44	0.44	0.44	0.5	0.56	0.44	0.5	0.5	0.5	0.5	0.5	0.5	0.5	0.56	0.5	0.56	0.56	0.56	0.56	0.56	0.56	0.56	0.56	0.94	0.88	0.81	0.75	0.69	0.63	0.56	0.5	0.44	0.67	0.67	0.67	0.67
	0.75	0.63	0.63	0.63	0.63	0.63	0.63	0.75	0.88	0.88	0.75	0.75	0.75	0.75	0.75	0.75	0.75	0.88	1.0	0.88	0.88	0.88	0.88	0.88	0.88	0.88	0.88	0.13	0.0	0.13	0.25	0.38	0.5	0.63	0.75	0.88	0.0	0.0	0.0	0.0
	0.07	0.09	0.13	0.16	0.2	0.24	0.28	0.3	0.32	0.07	0.09	0.12	0.15	0.18	0.21	0.24	0.28	0.3	0.07	0.09	0.12	0.14	0.17	0.2	0.22	0.25	0.28	0.97	0.0	0.42	0.42	0.42	0.42	0.42	0.42	0.42	0.0	0.0	0.0	0.0
21	0.38	0.44	0.5	0.5	0.5	0.5	0.5	0.56	0.63	0.44	0.5	0.56	0.56	0.56	0.56	0.56	0.56	0.63	0.5	0.56	0.63	0.63	0.63	0.63	0.63	0.63	0.63	0.88	0.81	0.75	0.69	0.63	0.56	0.5	0.44	0.38	0.73	0.73	0.73	0.73
	0.75	0.63	0.5	0.5	0.5	0.5	0.5	0.63	0.75	0.88	0.75	0.63	0.63	0.63	0.63	0.63	0.63	0.75	1.0	0.88	0.75	0.75	0.75	0.75	0.75	0.75	0.75	0.25	0.13	0.0	0.13	0.25	0.38	0.5	0.63	0.75	0.0	0.0	0.0	0.0
	0.05	0.07	0.09	0.14	0.18	0.23	0.28	0.3	0.32	0.06	0.07	0.09	0.13	0.16	0.2	0.24	0.28	0.3	0.06	0.07	0.09	0.12	0.15	0.18	0.21	0.24	0.28	0.97	0.97	0.0	0.42	0.42	0.42	0.42	0.42	0.42	0.0	0.0	0.0	0.0
22	0.38	0.44	0.5	0.56	0.56	0.56	0.56	0.63	0.69	0.44	0.5	0.56	0.63	0.63	0.63	0.63	0.63	0.69	0.5	0.56	0.63	0.69	0.69	0.69	0.69	0.69	0.69	0.81	0.75	0.69	0.63	0.56	0.5	0.44	0.38	0.31	0.8	0.8	0.8	0.8
	0.75	0.63	0.5	0.38	0.38	0.38	0.38	0.5	0.63	0.88	0.75	0.63	0.5	0.5	0.5	0.5	0.5	0.63	1.0	0.88	0.75	0.63	0.63	0.63	0.63	0.63	0.63	0.38	0.25	0.13	0.0	0.13	0.25	0

	A	B	C	D	E	F	G	H	I	J	K	L	M	N	O	P	Q	R	S	T	U	V	W	X	Y	Z	a	b	c	d	e	f	g	h	i	j	k	*lab*icu*d*
01	0.0	0.13	0.25	0.38	0.5	0.63	0.75	0.88	1.0	0.13	0.13	0.25	0.38	0.5	0.63	0.75	0.88	1.0	0.25	0.25	0.25	0.38	0.5	0.63	0.75	0.88	1.0	1.0	1.0	1.0	1.0	1.0	1.0	1.0	1.0	1.0	0.0	0.0	0.0	0.0
	0.0	0.13	0.25	0.38	0.5	0.63	0.75	0.88	1.0	0.13	0.13	0.25	0.38	0.5	0.63	0.75	0.88	1.0	0.25	0.25	0.25	0.38	0.5	0.63	0.75	0.88	1.0	0.0	0.13	0.25	0.38	0.5	0.63	0.75	0.88	1.0	0.0	0.0	0.0	0.0
	o00yl00cl00cl00cl00cl00cl00cl00cl00co00yy00ly49ly66ly74ly79ly82ly85ly87lo00yo49yy00ly33ly49ly59ly66ly71ly74lo00yo00yo00yo00yo00yo00yo00yo00yo00yo00yo00yo00yo00y																																					
02	0.13	0.13	0.25	0.38	0.5	0.63	0.75	0.88	1.0	0.13	0.13	0.25	0.38	0.5	0.63	0.75	0.88	1.0	0.25	0.25	0.25	0.38	0.5	0.63	0.75	0.88	1.0	1.0	0.88	0.88	0.88	0.88	0.88	0.88	0.88	0.88	0.13	0.13	0.13	0.13
	0.13	0.13	0.25	0.38	0.5	0.63	0.75	0.88	1.0	0.13	0.0	0.13	0.25	0.38	0.5	0.63	0.75	0.88	0.25	0.13	0.13	0.25	0.38	0.5	0.63	0.75	0.88	0.13	0.0	0.13	0.25	0.38	0.5	0.63	0.75	0.88	0.0	0.0	0.0	0.0
	v00mc00vl49cl33cl25cl20cl16cl14cl12cv99mo00yl00cl00cl00cl00cl00cl00cl00cm49oo00yy00ly49ly66ly74ly79ly82ly85lc00vo00yo00yo00yo00yo00yo00yo00yo00yo00yo00yo00yo00y																																					
03	0.25	0.25	0.25	0.38	0.5	0.63	0.75	0.88	1.0	0.25	0.25	0.25	0.38	0.5	0.63	0.75	0.88	1.0	0.25	0.25	0.25	0.38	0.5	0.63	0.75	0.88	1.0	1.0	0.88	0.75	0.75	0.75	0.75	0.75	0.75	0.75	0.25	0.25	0.25	0.25
	0.25	0.25	0.25	0.38	0.5	0.63	0.75	0.88	1.0	0.25	0.13	0.13	0.25	0.38	0.5	0.63	0.75	0.88	0.25	0.13	0.0	0.13	0.25	0.38	0.5	0.63	0.75	0.25	0.13	0.0	0.13	0.25	0.38	0.5	0.63	0.75	0.0	0.0	0.0	0.0
	v00mc49vc00vl66cl49cl40cl33cl28cl25cv49mv00mc00vl49cl33cl25cl20cl16cl14cv99mv99mo00yl00cl00cl00cl00cl00cl00cc00vc00vo00yo00yo00yo00yo00yo00yo00yo00yo00yo00yo00y																																					
04	0.38	0.38	0.38	0.38	0.5	0.63	0.75	0.88	1.0	0.38	0.38	0.38	0.38	0.5	0.63	0.75	0.88	1.0	0.38	0.38	0.38	0.38	0.5	0.63	0.75	0.88	1.0	1.0	0.88	0.75	0.63	0.63	0.63	0.63	0.63	0.63	0.38	0.38	0.38	0.38
	0.38	0.38	0.38	0.38	0.5	0.63	0.75	0.88	1.0	0.38	0.25	0.25	0.25	0.38	0.5	0.63	0.75	0.88	0.38	0.25	0.13	0.13	0.25	0.38	0.5	0.63	0.75	0.38	0.25	0.13	0.0	0.13	0.25	0.38	0.5	0.63	0.0	0.0	0.0	0.0
	v00mc66vc33vc00vl74cl59cl49cl42cl37cv33mv00mc49vc00vl66cl49cl40cl33cl28cv66mv49mv00mc00vl49cl33cl25cl20cl16cc00vc00vc00vo00yo00yo00yo00yo00yo00yo00yo00yo00yo00y																																					
05	0.5	0.5	0.5	0.5	0.5	0.63	0.75	0.88	1.0	0.5	0.5	0.5	0.5	0.5	0.63	0.75	0.88	1.0	0.5	0.5	0.5	0.5	0.5	0.63	0.75	0.88	1.0	1.0	0.88	0.75	0.63	0.5	0.5	0.5	0.5	0.5	0.5	0.5	0.5	0.5
	0.5	0.5	0.5	0.5	0.5	0.63	0.75	0.88	1.0	0.5	0.38	0.38	0.38	0.38	0.5	0.63	0.75	0.88	0.5	0.38	0.25	0.25	0.25	0.38	0.5	0.63	0.75	0.5	0.38	0.25	0.13	0.0	0.13	0.25	0.38	0.5	0.0	0.0	0.0	0.0
	v00mc74vc49vc25vc00vl79cl66cl57cl49cv25mv00mc66vc33vc00vl74cl59cl49cl42cv49mv33mv00mc49vc00vl66cl49cl40cl33cc00vc00vc00vc00vo00yo00yo00yo00yo00yo00yo00yo00yo00y																																					
06	0.63	0.63	0.63	0.63	0.63	0.63	0.75	0.88	1.0	0.63	0.63	0.63	0.63	0.63	0.63	0.75	0.88	1.0	0.63	0.63	0.63	0.63	0.63	0.63	0.75	0.88	1.0	1.0	0.88	0.75	0.63	0.5	0.38	0.38	0.38	0.38	0.63	0.63	0.63	0.63
	0.63	0.63	0.63	0.63	0.63	0.63	0.75	0.88	1.0	0.63	0.5	0.5	0.5	0.5	0.5	0.63	0.75	0.88	0.63	0.5	0.38	0.38	0.38	0.38	0.5	0.63	0.75	0.63	0.5	0.38	0.25	0.13	0.0	0.13	0.25	0.38	0.0	0.0	0.0	0.0
	v00mc79vc59vc40vc20vc00vl82cl71cl62cv20mv00mc74vc49vc25vc00vl79cl66cl57cv40mv25mv00mc66vc33vc00vl74cl59cl49cc00vc00vc00vc00vo00yo00yo00yo00yo00yo00yo00yo00yo00y																																					
07	0.75	0.75	0.75	0.75	0.75	0.75	0.75	0.88	1.0	0.75	0.75	0.75	0.75	0.75	0.75	0.75	0.88	1.0	0.75	0.75	0.75	0.75	0.75	0.75	0.75	0.88	1.0	1.0	0.88	0.75	0.63	0.5	0.38	0.25	0.25	0.25	0.75	0.75	0.75	0.75
	0.75	0.75	0.75	0.75	0.75	0.75	0.75	0.88	1.0	0.75	0.63	0.63	0.63	0.63	0.63	0.63	0.75	0.88	0.75	0.63	0.5	0.5	0.5	0.5	0.5	0.63	0.75	0.75	0.63	0.5	0.38	0.25	0.13	0.0	0.13	0.25	0.0	0.0	0.0	0.0
	v00mc82vc66vc49vc33vc16vc00vl85cl74cv16mv00mc79vc59vc40vc20vc00vl82cl71cv33mv20mv00mc74vc49vc25vc00vl79cl66cc00vc00vc00vc00vc00vc00vc00vo00yo00yo00yo00yo00yo00y																																					
08	0.88	0.88	0.88	0.88	0.88	0.88	0.88	0.88	1.0	0.88	0.88	0.88	0.88	0.88	0.88	0.88	0.88	1.0	0.88	0.88	0.88	0.88	0.88	0.88	0.88	0.88	1.0	1.0	0.88	0.75	0.63	0.5	0.38	0.25	0.13	0.13	0.88	0.88	0.88	0.88
	0.88	0.88	0.88	0.88	0.88	0.88	0.88	0.88	1.0	0.88	0.75	0.75	0.75	0.75	0.75	0.75	0.88	0.88	0.75	0.63	0.63	0.63	0.63	0.63	0.75	0.88	0.75	0.63	0.5	0.38	0.25	0.13	0.0	0.13	0.25	0.38	0.0	0.0	0.0	0.0
	v00mc85vc71vc57vc42vc28vc14vc00vl87cv14mv00mc82vc66vc49vc33vc16vc00vl85cv28mv16mv00mc79vc59vc40vc20vc00vl82cc00vc00vc00vc00vc00vc00vc00vo00yo00yo00yo00yo00yo00y																																					
09	1.0	1.0	1.0	1.0	1.0	1.0	1.0	1.0	1.0	1.0	1.0	1.0	1.0	1.0	1.0	1.0	1.0	1.0	1.0	1.0	1.0	1.0	1.0	1.0	1.0	1.0	1.0	1.0	0.88	0.75	0.63	0.5	0.38	0.25	0.13	0.0	1.0	1.0	1.0	1.0
	1.0	1.0	1.0	1.0	1.0	1.0	1.0	1.0	1.0	1.0	0.88	0.88	0.88	0.88	0.88	0.88	0.88	0.88	0.88	0.75	0.75	0.75	0.75	0.75	0.75	0.75	0.75	1.0	0.88	0.75	0.63	0.5	0.38	0.25	0.13	0.0	0.0	0.0	0.0	0.0
	v00mc87vc74vc62vc49vc37vc25vc12vc00vv12mv00mc85vc71vc57vc42vc28vc14vc00vv25mv14mv00mc82vc66vc49vc33vc16vc00vc00vc00vc00vc00vc00vc00vc00vc00vo00yo00yo00yo00yo00y																																					
10	0.38	0.38	0.38	0.38	0.5	0.63	0.75	0.88	1.0	0.5	0.5	0.5	0.5	0.5	0.63	0.75	0.88	1.0	0.63	0.63	0.63	0.63	0.63	0.63	0.75	0.88	1.0	1.0	1.0	1.0	1.0	1.0	1.0	1.0	1.0	1.0	0.0	0.0	0.0	0.0
	0.38	0.38	0.38	0.38	0.5	0.63	0.75	0.88	1.0	0.5	0.5	0.5	0.5	0.5	0.63	0.75	0.88	1.0	0.63	0.63	0.63	0.63	0.63	0.63	0.75	0.88	1.0	0.0	0.13	0.25	0.38	0.5	0.63	0.75	0.88	1.0	0.0	0.0	0.0	0.0
	o00yo33yo66yy00ly25ly40ly49ly57ly62lo00yo25yo49yo74yy00ly20ly33ly42ly49lo00yo20yo40yo59yo79yy00ly16ly28ly37lo00yy00ly00ly00ly00ly00ly00ly00ly00lo00yo00yo00yo00y																																					
11	0.38	0.38	0.38	0.38	0.5	0.63	0.75	0.88	1.0	0.5	0.5	0.5	0.5	0.5	0.63	0.75	0.88	1.0	0.63	0.63	0.63	0.63	0.63	0.63	0.75	0.88	1.0	1.0	0.88	0.88	0.88	0.88	0.88	0.88	0.88	0.88	0.07	0.07	0.07	0.07
	0.38	0.25	0.25	0.25	0.38	0.5	0.63	0.75	0.88	0.5	0.38	0.38	0.38	0.38	0.5	0.63	0.75	0.88	0.63	0.5	0.5	0.5	0.5	0.5	0.63	0.75	0.88	1.0	0.0	0.13	0.25	0.38	0.5	0.63	0.75	0.88	0.0	0.0	0.0	0.0
	m66oo00yo49yy00ly33ly49ly59ly66ly71lm74oo00yo33yo66yy00ly25ly40ly49ly57lm79oo00yo25yo49yo74yy00ly20ly33ly42lv00mo00yy00ly00ly00ly00ly00ly00ly00ly00lo00yo00yo00yo00y																																					
12	0.38	0.38	0.38	0.38	0.5	0.63	0.75	0.88	1.0	0.5	0.5	0.5	0.5	0.5	0.63	0.75	0.88	1.0	0.63	0.63	0.63	0.63	0.63	0.63	0.75	0.88	1.0	1.0	0.88	0.75	0.75	0.75	0.75	0.75	0.75	0.75	0.13	0.13	0.13	0.13
	0.38	0.25	0.13	0.13	0.25	0.38	0.5	0.63	0.75	0.5	0.38	0.25	0.25	0.25	0.38	0.5	0.63	0.75	0.63	0.5	0.38	0.38	0.38	0.38	0.5	0.63	0.75	0.25	0.13	0.0	0.13	0.25	0.38	0.5	0.63	0.75	0.0	0.0	0.0	0.0
	m33om49oo00yy00ly49ly66ly74ly79ly82lm49om66oo00yo49yy00ly33ly49ly59ly66lm59om74oo00yo33yo66yy00ly25ly40ly49lv00mv00mo00yy00ly00ly00ly00ly00ly00ly00ly00lo00yo00yo00yo00y																																					
13	0.38	0.38	0.38	0.38	0.5	0.63	0.75	0.88	1.0	0.5	0.5	0.5	0.5	0.5	0.63	0.75	0.88	1.0	0.63	0.63	0.63	0.63	0.63	0.63	0.75	0.88	1.0	1.0	0.88	0.75	0.63	0.63	0.63	0.63	0.63	0.63	0.2	0.2	0.2	0.2
	0.38	0.25	0.13	0.0	0.13	0.25	0.38	0.5	0.63	0.5	0.38	0.25	0.13	0.13	0.25	0.38	0.5	0.63	0.63	0.5	0.38	0.25	0.25	0.25	0.38	0.5	0.63	0.38	0.25	0.13	0.0	0.13	0.25	0.38	0.5	0.63	0.0	0.0	0.0	0.0
	v99mv99mv99mo00yl00cl00cl00cl00cl00cl00cm25om33om49oo00yy00ly49ly66ly74ly79lm40om49om66oo00yo49yy00ly33ly49ly59lv00mv00mv00mo00yy00ly00ly00ly00ly00ly00ly00ly00lo00yo00yo00yo00y																																					
14	0.5	0.5	0.5	0.5	0.5	0.63	0.75	0.88	1.0	0.5	0.5	0.5	0.5	0.5	0.63	0.75	0.88	1.0	0.63	0.63	0.63	0.63	0.63	0.63	0.75	0.88	1.0	1.0	0.88	0.75	0.63	0.5	0.5	0.5	0.5	0.5	0.27	0.27	0.27	0.27
	0.5	0.38	0.25	0.13	0.13	0.25	0.38	0.5	0.63	0.5	0.38	0.25	0.13	0.0	0.13	0.25	0.38	0.5	0.63	0.5	0.38	0.25	0.13	0.13	0.25	0.38	0.5	0.5	0.38	0.25	0.13	0.0	0.13	0.25	0.38	0.5	0.0	0.0	0.0	0.0
	v74mv66mv49mv00mc00vl49cl33cl25cl20cv99mv99mv99mv99mo00yl00cl00cl00cl00cm20om25om33om49oo00yy00ly49ly66ly74lv00mv00mv00mv00mo00yy00ly00ly00ly00ly00ly00ly00ly00lo00yo00yo00yo00y																																					
15	0.63	0.63	0.63	0.63	0.63	0.63	0.75	0.88	1.0	0.63	0.63	0.63	0.63	0.63	0.63	0.75	0.88	1.0	0.63	0.63	0.63	0.63	0.63	0.63	0.75	0.88	1.0	1.0	0.88	0.75	0.63	0.5	0.38	0.38	0.38	0.38	0.33	0.33	0.33	0.33
	0.63	0.5	0.38	0.25	0.25	0.25	0.38	0.5	0.63	0.63	0.5	0.38	0.25	0.13	0.13	0.25	0.38	0.5	0.63	0.5	0.38	0.25	0.13	0.0	0.13	0.25	0.38	0.63	0.5	0.38	0.25	0.13	0.0	0.13	0.25	0.38	0.0	0.0	0.0	0.0
	v59mv49mv33mv00mc49vc00vl66cl49cl40cv79mv74mv66mv49mv00mc00vl49cl33cl25cv99mv99mv99mv99mv99mo00yl00cl00cl00cv00mv00mv00mv00mv00mo00yy00ly00ly00ly00ly00ly00ly00ly00lo00yo00yo00yo00y																																					
16	0.75	0.75	0.75	0.75	0.75	0.75	0.75	0.88	1.0	0.75	0.75	0.75	0.75	0.75	0.75	0.75	0.88	1.0	0.75	0.75	0.75	0.75	0.75	0.75	0.75	0.88	1.0	1.0	0.88	0.75	0.63	0.5	0.38	0.25	0.25	0.25	0.4	0.4	0.4	0.4
	0.75	0.63	0.5	0.38	0.38	0.38	0.38	0.5	0.63	0.75	0.63	0.5	0.38	0.25	0.25	0.25	0.38	0.5	0.75	0.63	0.5	0.38	0.25	0.13	0.13	0.25	0.38	0.75	0.63	0.5	0.38	0.25	0.13	0.0	0.13	0.25	0.0	0.0	0.0	0.0
	v49mv40mv25mv00mc66vc33vc00vl74cl59cv66mv59mv49mv33mv00mc49vc00vl66cl49cv82mv79mv74mv66mv49mv00mc00vl49cl33cv00mv00mv00mv00mv00mv00mo00yy00ly00ly00ly00ly00ly00ly00ly00lo00yo00yo00yo00y																																					
17	0.88	0.88	0.88	0.88	0.88	0.88	0.88	0.88	1.0	0.88	0.88	0.88	0.88	0.88	0.88	0.88	0.88	1.0	0.88	0.88	0.88	0.88	0.88	0.88	0.88	0.88	1.0	1.0	0.88	0.75	0.63	0.5	0.38	0.25	0.13	0.13	0.47	0.47	0.47	0.47
	0.88	0.75	0.63	0.5	0.5	0.5	0.5	0.5	0.63	0.88	0.75	0.63	0.5	0.38	0.38	0.38	0.38	0.5	0.88	0.75	0.63	0.5	0.38	0.25	0.25	0.25	0.38	0.88	0.75	0.63	0.5	0.38	0.25	0.13	0.0	0.13	0.0	0.0	0.0	0.0
	v42mv33mv20mv00mc74vc49vc25vc00vl79cv57mv49mv40mv25mv00mc66vc33vc00vl74cv71mv66mv59mv49mv33mv00mc49vc00vl66cv00mv00mv00mv00mv00mv00mv00mo00yy00ly00ly00ly00ly00ly00ly00ly00lo00yo00yo00yo00y																																					
18	1.0	1.0	1.0	1.0	1.0	1.0	1.0	1.0	1.0	1.0	1.0	1.0	1.0	1.0	1.0	1.0	1.0	1.0	1.0	1.0	1.0	1.0	1.0	1.0	1.0	1.0	1.0	1.0	0.88	0.75	0.63	0.5	0.38	0.25	0.13	0.0	0.53	0.53	0.53	0.53
	1.0	0.88	0.75	0.63	0.63	0.63	0.63	0.63	0.63	1.0	0.88	0.75	0.63	0.5	0.5	0.5	0.5	0.5	1.0	0.88	0.75	0.63	0.5	0.38	0.38	0.38	0.38	1.0	0.88	0.75	0.63	0.5	0.38	0.25	0.13	0.0	0.0	0.0	0.0	0.0
	v37mv28mv16mv00mc79vc59vc40vc20vc00vv49mv42mv33mv20mv00mc74vc49vc25vc00vv62mv57mv49mv40mv25mv00mc66vc33vc00vv00mv00mv00mv00mv00mv00mv00mo00yy00ly00ly00ly00ly00ly00ly00ly00lo00yo00yo00yo00y																																					
19	0.75	0.75	0.75	0.75	0.75	0.75	0.75	0.88	1.0	0.88	0.88	0.88	0.88	0.88	0.88	0.88	0.88	1.0	1.0	1.0	1.0	1.0	1.0	1.0	1.0	1.0	1.0	1.0	1.0	1.0	1.0	1.0	1.0	1.0	1.0	1.0	0.6	0.6	0.6	0.6
	0.75	0.75	0.75	0.75	0.75	0.75	0.75	0.88	1.0	0.88	0.88	0.88	0.88	0.88	0.88	0.88	0.88	1.0	1.0	1.0	1.0	1.0	1.0	1.0	1.0	1.0	1.0	0.0	0.13	0.25	0.38	0.5	0.63	0.75	0.88	1.0	0.0	0.0	0.0	0.0
	o00yo16yo33yo49yo66yo82yy00ly14ly25lo00yo14yo28yo42yo57yo71yo85yy00ly12lo00yo12yo25yo37yo49yo62yo74yo87yy00lo00yl00cl00cl00cl00cl00cl00cl00cl00cc00yo00yo00yo00y																																					
20	0.75	0.75	0.75	0.75	0.75	0.75	0.75	0.88	1.0	0.88	0.88	0.88	0.88	0.88	0.88	0.88	0.88	1.0	1.0	1.0	1.0	1.0	1.0	1.0	1.0	1.0	1.0	1.0	0.88	0.88	0.88	0.88	0.88	0.88	0.88	0.88	0.67	0.67	0.67	0.67
	0.75	0.63	0.63	0.63	0.63	0.63	0.63	0.75	0.88	0.88	0.75	0.75	0.75	0.75	0.75	0.75	0.75	0.88	1.0	0.88	0.88	0.88	0.88	0.88	0.88	0.88	0.88	0.13	0.0	0.13	0.25	0.38	0.5	0.63	0.75	0.88	0.0	0.0	0.0	0.0
	m82oo00yo20yo40yo59yo79yy00ly16ly28lm85oo00yo16yo33yo49yo66yo82yy00ly14lm87oo00yo14yo28yo42yo57yo71yo85yy00lv99mo00yl00cl00cl00cl00cl00cl00cl00cc00yo00yo00yo00y																																					
21	0.75	0.75	0.75	0.75	0.75	0.75	0.75	0.88	1.0	0.88	0.88	0.88	0.88	0.88	0.88	0.88	0.88	1.0	1.0	1.0	1.0	1.0	1.0	1.0	1.0	1.0	1.0	1.0	0.88	0.75	0.75	0.75	0.75	0.75	0.75	0.75	0.73	0.73	0.73	0.73
	0.75	0.63	0.5	0.5	0.5	0.5	0.5	0.63	0.75	0.88	0.75	0.63	0.63	0.63	0.63	0.63	0.75	1.0	0.88	0.75	0.75	0.75	0.75	0.75	0.75	0.75	0.75	0.13	0.0	0.13	0.25	0.38	0.5	0.63	0.75	0.0	0.0	0.0	0.0	0.0
	m66om79oo00yo25yo49yo74yy00ly20ly33lm71om82oo00yo20yo40yo59yo79yy00ly16lm74om85oo00yo16yo33yo49yo66yo82yy00lv99mv99mo00yl00cl00cl00cl00cl00cl00cc00yo00yo00yo00y																																					
22	0.75	0.75	0.75	0.75	0.75	0.75	0.75	0.88	1.0	0.88	0.88	0.88	0.88	0.88	0.88	0.88	0.88	1.0	1.0	1.0	1.0	1.0	1.0	1.0	1.0	1.0	1.0	1.0	0.88	0.75	0.63	0.63	0.63	0.63	0.63	0.8	0.8	0.8	0.8	0.8
	0.75	0.63	0.5	0.38	0.38	0.38	0.38	0.5	0.63	0.88	0.75	0.63	0.5	0.5	0.5	0.5	0.5	0.63	1.0	0.88	0.75	0.63	0.63	0.63	0.63	0.63	0.38	0.25	0.13	0.0	0.13	0.25	0.38	0.5	0.63	0.0	0.0	0.0	0.0	0.0
	m49om59om74oo00yo33yo66yy00ly25ly40lm57om66om79oo00yo25yo49yo74yy00ly20lm62om71om82oo00yo20yo40yo59yo79yy00lv99mv99mv99mo00yl00cl00cl00cl00cl00cc00yo00yo00yo00y																																					
23	0.75	0.75	0.75	0.75	0.75	0.75	0.75	0.88	1.0	0.88	0.88	0.88	0.88	0.88	0.88	0.88	0.88	1.0	1.0	1.0	1.0	1.0	1.0	1.0	1.0	1.0	1.0	1.0	0.88	0.75	0.63	0.5	0.5	0.5	0.5	0.5	0.87	0.87	0.87	0.87
	0.75	0.63	0.5	0.38	0.25	0.25	0.25	0.38	0.5	0.88	0.75	0.63	0.5	0.38	0.38	0.38	0.38	0.5	1.0	0.88	0.75	0.63	0.5	0.5	0.5	0.5	0.5	0.38	0.25	0.13	0.0	0.13	0.25	0.38	0.5	0.0	0.0	0.0	0.0	0.0
	m33om40om49om66oo00yo49yy00ly33ly49lm42om49om59om74oo00yo33yo66yy00ly25lm49om57om66om79oo00yo25yo49yo74yy00lv99mv99mv99mv99mo00yl00cl00cl00cl00cl00cc00yo00yo00yo00y																																					
24	0.75	0.75	0.75	0.75	0.75	0.75	0.75	0.88	1.0	0.88	0.88	0.88	0.88	0.88	0.88	0.88	0.88	1.0	1.0	1.0	1.0	1.0	1.0	1.0	1.0	1.0	1.0	1.0	0.88	0.75	0.63	0.5	0.38	0.38	0.38	0.38	0.93	0.93	0.93	0.93
	0.75	0.63	0.5	0.38	0.25	0.13	0.13	0.25	0.38	0.88	0.75	0.63	0.5	0.38	0.25	0.25	0.25	0.38	1.0	0.88	0.75	0.63	0.5	0.38	0.38	0.38	0.38	0.63	0.5	0.38	0.25	0.13	0.0	0.13	0.25	0.38	0.0	0.0	0.0	0.0
	m16om20om25om33om49oo00yy00ly49ly66lm28om33om40om49om66oo00yo49yy00ly33lm37om42om49om59om74oo00yo33yo66yy00lv99mv99mv99mv99mv99mo00yl00cl00cl00cl00cc00yo00yo00yo00y																																					
25	0.75	0.75	0.75	0.75	0.75	0.75	0.75	0.88	1.0	0.88	0.88	0.88	0.88	0.88	0.88	0.88	0.88	1.0	1.0	1.0	1.0	1.0	1.0

	A	B	C	D	E	F	G	H	I	J	K	L	M	N	O	P	Q	R	S	T	U	V	W	X	Y	Z	a	b	c	d	e	f	g	h	i	j	k	LAB*LAB*
01	18.5	23.3	28.1	32.8	37.6	42.4	47.1	51.9	56.6	22.1	27.2	31.7	36.5	41.3	46.0	50.8	55.6	60.4	25.7	30.3	35.9	40.1	44.8	49.6	54.4	59.2	64.0	93.0	87.2	81.5	75.7	70.0	64.3	58.5	52.8	47.0	18.5	18.5	18.5	18.5
	0.3	-7.1	-14.	-21.	-29.	-36.	-44.	-51.	-58.	7.2	-1.4	-9.2	-16.	-23.	-31.	-38.	-46.	-53.	14.1	6.2	-3.1	-11.	-18.	-26.	-33.	-40.	-48.	-1.0	6.1	13.2	20.3	27.3	34.4	41.5	48.6	55.6	0.3	0.3	0.3	0.3
	1	5	9	13	17	21	25	29	33	6	11	15	19	23	27	31	35	39	10	15	21	24	28	32	36	40	44	2	6	11	15	19	23	28	32	36	1	1	1	1
02	20.4	22.7	27.4	32.1	36.8	41.5	46.2	51.0	55.7	22.0	27.9	32.6	37.4	42.1	46.9	51.7	56.4	61.2	25.6	31.4	36.5	41.0	45.8	50.6	55.4	60.1	64.9	87.9	83.7	77.9	72.2	66.4	60.7	54.9	49.2	43.5	27.9	27.9	27.9	27.9
	3.0	-3.6	-10.	-17.	-24.	-31.	-38.	-45.	-53.	8.3	0.2	-7.2	-14.	-22.	-29.	-36.	-44.	-51.	15.2	7.1	-1.6	-9.4	-16.	-24.	-31.	-38.	-46.	-4.7	-0.8	6.3	13.3	20.4	27.5	34.6	41.6	48.7	0.2	0.2	0.2	0.2
	-3	-3	0	2	5	9	12	16	20	0	1	5	9	13	17	21	25	29	4	6	11	15	19	23	27	31	35	-3	2	6	10	15	19	23	28	32	1	1	1	1
03	22.4	24.6	26.9	31.6	36.3	40.9	45.6	50.3	55.0	23.6	29.8	32.0	36.7	41.4	46.1	50.8	55.5	60.3	25.5	31.3	37.2	41.9	46.7	51.4	56.2	61.0	65.7	82.8	78.6	74.4	68.6	62.9	57.1	51.4	45.6	39.9	37.2	37.2	37.2	37.2
	5.7	-0.7	-7.5	-14.	-21.	-27.	-34.	-41.	-48.	9.9	2.8	-3.7	-10.	-17.	-24.	-31.	-38.	-45.	16.2	8.1	0.0	-7.4	-14.	-22.	-29.	-37.	-44.	-8.4	-4.5	-0.6	6.4	13.5	20.6	27.7	34.7	41.8	0.0	0.0	0.0	0.0
	-8	-8	-7	-5	-2	0	3	6	9	-6	-3	-3	0	2	5	9	12	16	-1	0	2	6	9	13	17	21	25	-7	-3	2	6	10	15	19	23	28	2	2	2	2
04	24.3	26.6	28.6	31.1	35.8	40.5	45.1	49.8	54.5	25.5	31.7	33.9	36.2	40.9	45.6	50.2	54.9	59.6	26.9	32.9	39.1	41.4	46.0	50.7	55.4	60.1	64.8	77.7	73.5	69.3	65.1	59.3	53.6	47.8	42.1	36.3	46.5	46.5	46.5	46.5
	8.4	1.6	-4.2	-11.	-18.	-25.	-31.	-38.	-45.	12.5	5.5	-0.9	-7.6	-14.	-21.	-28.	-34.	-41.	17.3	9.8	2.7	-3.9	-10.	-17.	-24.	-31.	-38.	-12.	-8.3	-4.4	-0.5	6.6	13.7	20.7	27.8	34.9	-0.2	-0.2	-0.2	-0.2
	-13	-13	-12	-12	-9	-7	-4	-2	1	-10	-8	-8	-7	-5	-2	0	3	6	-7	-5	-3	-3	0	2	6	9	12	-11	-7	-3	2	6	10	15	19	23	2	2	2	2
05	26.2	28.6	30.6	32.7	35.3	40.0	44.7	49.3	54.0	27.4	33.6	35.9	37.9	40.4	45.1	49.8	54.4	59.1	28.7	34.8	41.0	43.2	45.6	50.2	54.9	59.6	64.2	72.6	68.4	64.2	60.0	55.8	50.0	44.3	38.5	32.8	55.8	55.8	55.8	55.8
	11.0	4.1	-1.8	-7.8	-15.	-22.	-28.	-35.	-42.	15.1	8.2	1.5	-4.3	-11.	-18.	-25.	-31.	-38.	19.6	12.3	5.4	-1.0	-7.8	-14.	-21.	-28.	-35.	-15.	-12.	-8.1	-4.2	-0.3	6.8	13.8	20.9	28.0	-0.3	-0.3	-0.3	-0.3
	-18	-17	-17	-17	-16	-13	-11	-8	-6	-15	-13	-13	-12	-12	-9	-7	-4	-2	-12	-10	-8	-8	-7	-5	-2	0	3	-16	-11	-7	-3	2	6	10	15	19	2	2	2	2
06	28.1	30.6	32.7	34.7	36.8	39.5	44.2	48.9	53.5	29.3	35.5	37.9	39.9	42.0	44.6	49.3	54.0	58.6	30.6	36.7	42.9	45.2	47.2	49.8	54.4	59.1	63.7	67.5	63.3	59.1	54.9	50.7	46.5	40.7	35.0	29.2	65.1	65.1	65.1	65.1
	13.7	6.6	0.6	-5.2	-11.	-19.	-26.	-32.	-39.	17.8	10.9	3.9	-1.9	-7.9	-15.	-22.	-29.	-35.	22.1	15.0	8.0	1.3	-4.5	-11.	-18.	-25.	-32.	-19.	-15.	-11.	-7.9	-4.1	-0.2	6.9	14.0	21.1	-0.5	-0.5	-0.5	-0.5
	-23	-22	-22	-21	-21	-20	-17	-15	-13	-20	-18	-17	-17	-17	-16	-13	-11	-8	-17	-15	-13	-12	-12	-12	-9	-6	-4	-20	-16	-12	-7	-3	2	6	10	14	2	2	2	2
07	30.0	32.5	34.7	36.7	38.7	41.0	43.7	48.4	53.1	31.2	37.4	39.9	42.0	44.0	46.1	48.8	53.5	58.2	32.4	38.6	44.8	47.2	49.2	51.3	54.0	58.6	63.3	62.4	58.2	54.0	49.8	45.6	41.4	37.2	31.4	25.7	74.4	74.4	74.4	74.4
	16.4	9.1	2.9	-2.8	-8.7	-15.	-23.	-30.	-36.	20.5	13.6	6.4	0.4	-5.4	-11.	-19.	-26.	-33.	24.7	17.7	10.7	3.7	-2.1	-8.1	-15.	-22.	-29.	-23.	-19.	-15.	-11.	-7.8	-3.9	0.0	7.1	14.1	-0.6	-0.6	-0.6	-0.6
	-28	-27	-27	-26	-26	-25	-25	-22	-19	-25	-23	-22	-22	-21	-21	-20	-17	-15	-22	-20	-18	-17	-17	-16	-16	-13	-11	-25	-20	-16	-12	-7	-3	2	6	10	2	2	2	2
08	31.9	34.4	36.7	38.7	40.7	42.8	45.1	47.9	52.7	33.1	39.3	41.8	44.0	46.0	48.0	50.3	53.0	57.8	34.3	40.5	46.7	49.2	51.3	53.3	55.5	58.2	62.9	57.2	53.0	48.8	44.6	40.4	36.2	32.0	27.9	22.1	83.7	83.7	83.7	83.7
	19.1	11.7	5.4	-0.5	-6.2	-12.	-18.	-26.	-34.	23.2	16.2	9.0	2.8	-3.0	-8.8	-15.	-23.	-30.	27.3	20.3	13.4	6.3	0.2	-5.5	-11.	-19.	-26.	-27.	-23.	-19.	-15.	-11.	-7.6	-3.7	0.2	7.2	-0.8	-0.8	-0.8	-0.8
	-32	-32	-31	-31	-31	-30	-30	-29	-26	-30	-27	-27	-27	-26	-26	-25	-25	-22	-27	-25	-23	-22	-22	-21	-21	-20	-17	-29	-25	-20	-16	-12	-7	-3	1	6	2	2	2	2
09	33.8	36.4	38.6	40.7	42.7	44.8	46.9	49.3	52.1	35.0	41.2	43.7	46.0	48.0	50.0	52.1	54.4	57.2	36.2	42.4	48.6	51.1	53.3	55.3	57.3	59.6	62.4	52.1	47.9	43.7	39.5	35.3	31.1	26.9	22.7	18.5	93.0	93.0	93.0	93.0
	21.8	14.3	7.8	1.9	-3.9	-9.7	-15.	-22.	-30.	25.8	18.9	11.5	5.2	-0.7	-6.4	-12.	-19.	-27.	30.0	23.0	16.1	8.8	2.6	-3.1	-9.0	-15.	-23.	-30.	-26.	-23.	-19.	-15.	-11.	-7.5	-3.6	0.3	-1.0	-1.0	-1.0	-1.0
	-37	-37	-36	-36	-35	-35	-35	-34	-34	-35	-32	-32	-31	-31	-31	-30	-30	-29	-32	-30	-27	-27	-26	-26	-26	-25	-25	-34	-29	-25	-20	-16	-12	-7	-3	1	2	2	2	2
10	29.2	34.0	38.6	44.5	48.6	53.2	57.9	62.7	67.5	32.8	37.7	42.2	46.9	53.2	57.1	61.6	66.3	71.0	36.3	41.4	45.8	50.3	55.4	61.8	65.7	70.1	74.7	93.0	92.3	91.7	91.0	90.4	89.7	89.1	88.4	87.8	18.5	18.5	18.5	18.5
	21.1	12.9	5.2	-4.8	-13.	-20.	-28.	-35.	-43.	28.0	19.6	12.1	4.0	-6.5	-15.	-22.	-30.	-37.	34.9	26.4	18.8	11.2	2.7	-8.3	-16.	-24.	-32.	-1.0	-2.5	-4.1	-5.6	-7.2	-8.7	-10.	-11.	-13.	0.3	0.3	0.3	0.3
	14	19	24	30	33	37	41	45	49	19	24	28	33	40	43	46	50	54	23	28	33	38	43	49	52	56	59	2	11	21	31	40	50	59	69	78	1	1	1	1
11	29.1	35.0	39.7	45.2	49.4	54.1	58.9	63.7	68.5	32.7	38.5	43.3	47.9	53.8	57.9	62.5	67.2	72.0	36.3	42.1	47.0	51.5	56.2	62.5	67.0	71.5	76.1	85.6	83.7	83.0	82.4	81.7	81.1	80.4	79.8	79.1	23.5	23.5	23.5	23.5
	22.1	14.0	6.1	-3.3	-11.	-18.	-26.	-33.	-40.	29.0	20.9	12.7	5.1	-5.0	-13.	-21.	-28.	-35.	36.0	27.8	19.5	12.0	3.9	-6.7	-15.	-23.	-30.	1.9	-0.8	-2.4	-3.9	-5.5	-7.0	-8.6	-10.	-11.	0.2	0.2	0.2	0.2
	9	10	15	21	24	28	32	36	40	13	15	19	24	30	33	37	41	45	17	19	24	29	33	40	43	46	50	-3	2	11	21	30	40	50	59	69	1	1	1	1
12	29.1	34.9	40.7	45.8	50.3	55.1	59.9	64.7	69.4	32.6	38.4	44.3	49.0	54.5	58.7	63.4	68.2	73.0	36.2	42.0	47.8	52.6	57.2	63.1	67.2	71.8	76.5	78.2	76.3	74.4	73.7	73.1	72.4	71.8	71.1	70.5	28.5	28.5	28.5	28.5
	23.1	15.0	6.9	-1.7	-9.5	-16.	-24.	-31.	-38.	30.0	22.0	13.8	5.9	-3.4	-11.	-19.	-26.	-33.	37.0	28.9	20.7	12.6	4.9	-5.2	-13.	-21.	-28.	4.7	2.0	-0.6	-2.2	-3.8	-5.3	-6.9	-8.4	-10.	0.1	0.1	0.1	0.1
	3	4	6	11	15	19	23	27	31	7	9	10	15	21	24	28	32	36	11	13	15	20	24	30	33	37	41	-8	-3	2	11	21	30	40	49	59	1	1	1	1
13	29.0	34.8	40.6	46.5	51.2	56.0	60.7	65.5	70.3	32.5	38.4	44.2	50.0	55.1	59.6	64.4	69.2	74.0	36.1	41.9	47.7	53.6	58.3	63.8	68.0	72.7	77.5	70.8	68.9	67.0	65.1	64.4	63.8	63.1	62.5	61.8	33.4	33.4	33.4	33.4
	24.1	16.0	7.9	-0.2	-7.6	-14.	-22.	-29.	-37.	31.0	22.9	14.9	6.8	-1.9	-9.7	-17.	-24.	-31.	38.0	29.9	21.8	13.7	5.7	-3.6	-11.	-19.	-26.	7.6	4.9	2.2	-0.5	-2.0	-3.6	-5.2	-6.7	-8.3	0.1	0.1	0.1	0.1
	-3	-1	0	2	6	10	14	18	21	2	3	4	6	11	15	19	23	27	6	7	9	10	15	21	24	28	32	-13	-8	-3	2	11	21	30	40	49	1	1	1	1
14	30.3	36.2	42.2	48.4	50.4	55.3	60.0	64.7	69.4	32.5	38.3	44.1	49.9	55.8	60.5	65.3	70.1	74.8	36.0	41.8	47.7	53.5	59.3	64.4	68.9	73.7	78.5	63.4	61.5	59.6	57.7	55.8	55.1	54.5	53.8	53.2	38.4	38.4	38.4	38.4
	24.9	17.1	9.6	2.5	-4.1	-10.	-17.	-24.	-31.	32.1	24.0	15.9	7.8	-0.3	-7.7	-15.	-22.	-29.	38.9	30.9	22.8	14.7	6.6	-2.0	-9.9	-17.	-24.	10.4	7.7	5.0	2.4	-0.3	-1.9	-3.4	-5.0	-6.5	0.0	0.0	0.0	0.0
	-9	-7	-5	-3	-3	0	2	6	9	-4	-3	-1	0	2	6	10	14	18	0	2	3	4	6	11	15	19	23	-18	-13	-8	-3	2	11	21	30	40	2	2	2	2
15	32.0	38.0	44.1	50.3	52.5	54.9	59.5	64.2	68.9	33.7	39.6	45.5	51.5	57.7	60.6	64.6	69.3	74.0	35.9	41.8	47.6	53.4	59.2	65.1	69.8	74.6	79.4	56.0	54.1	52.2	50.3	48.4	46.5	45.8	45.2	44.5	43.4	43.4	43.4	43.4
	26.8	19.4	12.2	5.2	-1.2	-7.9	-14.	-21.	-28.	32.5	24.7	17.0	9.5	2.4	-4.2	-11.	-17.	-24.	40.0	31.9	23.8	15.7	7.6	-0.5	-7.9	-15.	-22.	13.2	10.6	7.9	5.2	2.5	-0.2	-1.7	-3.3	-4.8	-0.1	-0.1	-0.1	-0.1
	-14	-12	-10	-8	-8	-7	-4	-2	0	-11	-9	-7	-5	-3	-3	0	3	6	-6	-4	-3	-1	0	2	6	10	14	-23	-18	-13	-8	-3	2	11	21	30	2	2	2	2
16	33.8	39.9	46.0	52.2	54.5	56.5	59.1	63.7	68.4	35.3	41.3	47.3	53.4	59.6	61.8	64.2	68.8	73.5	37.1	43.0	48.9	54.8	60.8	67.0	69.3	73.9	78.6	48.6	46.7	44.8	42.9	41.0	39.1	37.2	36.5	35.9	48.3	48.3	48.3	48.3
	29.2	21.9	14.8	7.9	1.1	-4.7	-11.	-18.	-25.	34.3	26.7	19.2	12.0	5.0	-1.4	-8.1	-14.	-21.	41.0	32.4	24.5	16.8	9.3	2.2	-4.4	-11.	-18.	16.1	13.4	10.7	8.0	5.4	2.7	0.0	-1.6	-3.1	-0.2	-0.2	-0.2	-0.2
	-19	-17	-15	-13	-12	-12	-12	-9	-6	-16	-14	-12	-10	-8	-8	-7	-4	-2	-12	-11	-9	-7	-5	-3	-3	0	3	-27	-23	-18	-13	-8	-3	2	11	21	2	2	2	2
17	35.6	41.7	47.9	54.1	56.5	58.6	60.6	63.3	68.0	37.1	43.1	49.2	55.3	61.5	63.8	65.9	68.4	73.0	38.7	44.6	50.6	56.6	62.7	68.9	71.1	73.5	78.1	41.2	39.3	37.4	35.5	33.6	31.7	29.8	27.9	27.2	53.3	53.3	53.3	53.3
	31.7	24.5	17.5	10.6	3.6	-2.3	-8.2	-15.	-22.	36.4	29.0	21.8	14.7	7.7	1.0	-4.8	-12.	-18.	41.8	34.1	26.5	19.1	11.9	4.9	-1.5	-8.3	-15.	18.9	16.2	13.6	10.9	8.2	5.5	2.8	0.2	-1.4	-0.3	-0.3	-0.3	-0.3
	-24	-22	-20	-18	-17	-17	-16	-16	-13	-21	-19	-17	-15	-13	-12	-12	-11	-9	-18	-16	-14	-12	-10	-8	-7	-7	-4	-32	-27	-23	-18	-13	-8	-3	1	11	2	2	2	2
18	37.5	43.6	49.8	56.0	58.5	60.6	62.6	64.8	67.5	38.9	44.9	51.1	57.2	63.4	65.8	67.9	69.9	72.6	40.4	46.4	52.4	58.4	64.6	70.8	73.1	75.2	77.7	33.8	31.9	30.0	28.1	26.2	24.3	22.4	20.4	18.5	58.2	58.2	58.2	58.2
	34.3	27.2	20.2	13.2	6.1	0.1	-5.7	-11.	-19.	38.8	31.5	24.4	17.3	10.4	3.4	-2.4	-8.4	-15.	43.8	36.3	28.9	21.6	14.5	7.6	0.8	-5.0	-12.	21.8	19.1	16.4	13.7	11.0	8.4	5.7	3.0	0.3	-0.4	-0.4	-0.4	-0.4
	-29	-27	-25	-23	-22	-22	-21	-21	-20	-26	-24	-22	-20	-18	-17	-17	-16	-16	-23	-21	-19	-17	-15	-13	-12	-12	-11	-37	-32	-28	-23	-18	-13	-8	-3	1	2	2	2	2
19	39.9	45.0	49.5	54.0	58.6	63.9	70.5	74.3	78.6	43.5	48.6	53.2	57.6	62.1	66.9	72.4	79.1	82.9	47.0	52.2	56.9	61.3	65.8	70.3	75.3	81.0	87.8	93.0	88.4	83.9	79.4	74.8	70.3	65.7	61.2	56.6	63.2	63.2	63.2	63.2
	41.8	33.2	25.5	18.0	10.2	1.2	-10.	-18.	-26.	48.7	40.0	32.2	24.7	17.1	9.0	-0.3	-11.	-20.	55.6	46.9	38.9	31.4	23.9	16.1	7.7	-1.9	-13.	-1.0	-8.2	-15.	-22.	-29.	-37.	-44.	-51.	-58.	-0.4	-0.4	-0.4	-0.4
	28	33	37	42	47	52	59	62	65	32	37	42	47	51	56	62	69	71	36	42	46	51	56	60	65	71	78	2	6	10	14	18	21	25	29	33	2	2	2	2
20	39.8	45.6	50.7	55.1	59.6	64.7	71.1	75.0	79.4	43.4	49.2	54.3	58.8	63.3	67.9	73.2	79.8	83.6	46.9	52.8	57.9	62.5	66.9	71.4	76.2	81.7	88.4	87.2	83.7	79.1	74.6	70.1	65.5	61.0	56.4	51.9	68.2	68.2	68.2	68.2
	42.9	34.7	26.2	18.6	11.0	2.5	-8.4	-17.	-25.	49.8	41.6	33.0	25.3	17.8	10.0	1.1	-10.	-18.	56.7	48.6	39.9	32.0	24.5	17.0	8.8	-0.5	-11.	7.1	-0.8	-8.0	-15.	-22.	-29.	-37.	-44.	-51.	-0.5	-0.5	-0.5	-0.5
	21	23	28	33	38	43	49	52	56	26	28	33	38	42	47	52	59	62	30	32	37	42	47	51	56	62	69	0	2	6	10	14	18	21	25	29	2	2	2	2
21	39.7	45.6	51.4	56.3	60.8	65.5	71.8	75.8	80.2	43.3	49.1	54.9	60.0	64.4	68.9	74.0	80.4	84.3	46.8	52.7	58.5	63.6	68.1	72.6	77.2	82.5	89.1	81.3	77.9	74.4	69.8	65.3	60.7	56.2	51.7	47.1	73.1	73.1	73.1	73.1
	43.9	35.8	27.7	19.3	11.8	3.7	-6.9	-15.	-23.	50.8	42.7	34.6	26.1	18.5	10.9	2.3	-8.6	-17.	57.8	49.6	41.5	32.9	25.2	17.7	9.8	0.9	-10.	15.2	7.3	-0.6	-7.9	-15.	-22.	-29.	-36.	-44.	-0.6	-0.6	-0.6	-0.6
	16	17	19	24	29	34	40	43	46	20	21	23	29	33	38	43	50	52	24	26	28	33	38	42	47	52	59	-1	0	2	6	10	14	17	21	25	2	2	2	2
22	39.7	45.5	51.3	57.1	62.0	66.5	72.4	76.5	81.1	43.2	49.0	54.9	60.7	65.6	70.1	74.8	81.1	85.1	46.8	52.6	58.4	64.3	69.3	73.8	78.2	83.3	89.7	75.5	72.0	68.5	65.1	60.5	56.0	51.4	46.9	42.4	78.1	78.1	78.1	78.1
	44.9	36.8	28.7	20.6	12.4	4.4	-5.3	-13.	-21.	51.8	43.7	35.6	27.5	19.1	11.0	3.5	-7.0	-15.	58.8	50.7	42.6	34.4	25.9	18.3	10.7	2.2	-8.7	23.3	15.4	7.5	-0.5	-7.7	-14.	-22.	-29.	-36.	-0.7	-0.7	-0.7	-0.7
	10	11	13	15	20	24	30	33	37	14	16	17	19	24	29	34	40	43	19	20	22	23	29	33	38	43	50	-3	-1	0	2	6	10	13	17	21	2	2	2	2
23	39.6	45.4	51.2	57.1	62.9	67.6	73.1	77.3	82.0	43.1	49.0	54.8	60.6	66.4	71.3	75.8	81.7	85.8	46.7	52.5	58.3	64.2	70.0	74.9	79.4	84.1	90.4	69.7	66.2	62.7	59.2	55.8	51.2	46.7	42.1	37.6	83.1	83.1	83.1	83.1
	45.9	37.8	29.7	21.6	13.5	5.6	-3.8	-11.	-19.	52.8	44.7	36.7	28.6	20.4	12.4	3.4	6	-5.5	-13.5	59.7	51.7	43.6	35.5	27.3	19.0	11.5	3.4	-7.2	31.4	23.5	15.6	7.6	-0.3	-7.6	-14.	-22.	-0.8	-0.8	-0.8	-0.8
	5	6	7	9	10	15	21	24	28	9	10	12	13	15	20	24	30	33	13	14	16	17	19	24	29	34	40	-4	-3	-1	0	2	6	9	13	17	2	2	2	2
24	39.5	45.3	51.2	57.0	62.8	68.6	73.7	78.2	83.0	43.1	48.9	54.7	60.5	66.4	72.2	76.9	82.4	86.6	46.6	52.4	58.3	64.1	69.9	75.7	80.6	85.1	91.0	63.9	60.4	56.9	53.4	49.9	46.5	41.9	37.4	32.8	88.0	88.0	88.0	88.0
	46.9	38.8	30.7	22.6	14.5	6.4	-2.2	-10.	-17.	53.8	45.7	37.6	29.6	21.5	13.3	5.4	-3.9	-12.	60.7	52.6	44.6	36.5	28.4	20.3	12.1	4.4	-5.6	39.5	31.6	23.7	15.7	7.8	-0.2	-7.4	-14.	-21.	-0.9	-0.9	-0.9	-0.9
	-1	0	2	3	5	6	11	15	19	3	5	6	7	9	10	15	21	24	7	9	10	12	13	15	20	24	31	-6	-4	-3	-1	0	2	6	9	13	2	2	2	2
25	39.4	45.2	51.1	56.9	62.7	68.5	74.4	79.1	83.9	43.0	48.8	54.6	60.5	66.3	72.1	77.9	83.0	87.5	46.5	52.3	58.2	64.0	69.8	75.7	81.5	86.2	91.7	58.0	54.6	51.1	47.7	44.4	41.0	37.2	32.6	28.1	93.0	93.0	93.0	93.0
	47.9	39.8	31.8	23.7	15.6	7.5	-0.6	-8.0	-15.	54.8	46.7	38.6	30.5	22.5	14.4	6.3	-2.4	-10.	61.7	53.6	45.6	37.5	29.4	21.3	13.2	5.3	-4.1	47.6	39.7	31.8	23.8	15.9	7.9	0.0	-7.2	-14.	-1.0	-1.0	-1.0	-1.0
	-7	-6	-4	-3	-1	0	2	6	10	-3	-1	0	2	3	5	6	11	15	2	3	5	6	7	9	11	15	21	-7	-6	-4	-3	-1	0	2	5	9	2	2	2	2
26	40.6	46.4	52.3	58.2	64.2	70.2	76.3	78.6	83.2	42.9	48.7	54.6	60.4	66.2

	A	B	C	D	E	F	G	H	I	J	K	L	M	N	O	P	Q	R	S	T	U	V	W	X	Y	Z	a	b	c	d	e	f	g	h	i	j	k	***lab*olv'****
01	0.010	0.0	0.0	0.0	0.0	0.0	0.1	0.1	0.090	0.090	0.080	0.130	0.130	0.1	0.170	0.180	0.170	0.160	0.180	0.220	0.210	0.190	0.220	0.250	0.260	0.260	0.250	0.960	0.960	0.970	0.970	0.970	0.960	0.940	0.920	0.930	0.010	0.010	0.010	0.01
	0.020	0.070	0.130	0.250	0.380	0.380	0.540	0.670	0.820	0.0	0.070	0.140	0.250	0.310	0.470	0.590	0.730	0.840	0.0	0.1	0.190	0.260	0.380	0.510	0.630	0.760	0.850	0.950	0.820	0.7	0.590	0.480	0.380	0.280	0.170	0.070	0.020	0.020	0.020	0.02
	0.010	0.0	0.0	0.0	0.0	0.0	0.060	0.060	0.070	0.020	0.0	0.010	0.0	0.0	0.050	0.060	0.060	0.060	0.030	0.050	0.040	0.030	0.040	0.060	0.070	0.060	0.070	0.970	0.870	0.790	0.710	0.620	0.520	0.4	0.280	0.140	0.010	0.010	0.010	0.01
02	0.010	0.0	0.0	0.020	0.010	0.050	0.090	0.090	0.080	0.070	0.150	0.130	0.1	0.140	0.150	0.150	0.130	0.140	0.160	0.230	0.230	0.220	0.230	0.250	0.250	0.250	0.250	0.840	0.830	0.840	0.850	0.850	0.840	0.830	0.810	0.8	0.150	0.150	0.150	0.15
	0.010	0.050	0.090	0.250	0.270	0.380	0.510	0.630	0.780	0.0	0.150	0.2	0.240	0.350	0.490	0.620	0.760	0.850	0.0	0.140	0.210	0.280	0.380	0.5	0.630	0.770	0.850	0.9	0.820	0.730	0.6	0.460	0.350	0.240	0.150	0.050	0.150	0.150	0.150	0.15
	0.050	0.040	0.020	0.130	0.060	0.110	0.150	0.180	0.2	0.050	0.150	0.130	0.080	0.1	0.120	0.130	0.140	0.170	0.070	0.160	0.150	0.140	0.130	0.130	0.140	0.140	0.160	0.920	0.830	0.760	0.680	0.580	0.470	0.350	0.240	0.090	0.150	0.150	0.150	0.15
03	0.010	0.0	0.050	0.020	0.020	0.050	0.080	0.090	0.090	0.060	0.160	0.140	0.120	0.150	0.150	0.150	0.140	0.150	0.170	0.220	0.230	0.240	0.240	0.260	0.260	0.250	0.250	0.740	0.720	0.710	0.690	0.7	0.710	0.710	0.690	0.660	0.230	0.230	0.230	0.23
	0.0	0.040	0.150	0.190	0.280	0.380	0.5	0.6	0.750	0.0	0.150	0.190	0.240	0.350	0.460	0.580	0.710	0.830	0.0	0.140	0.230	0.310	0.390	0.510	0.650	0.780	0.860	0.850	0.780	0.7	0.560	0.440	0.340	0.230	0.140	0.050	0.230	0.230	0.230	0.23
	0.090	0.080	0.130	0.130	0.150	0.180	0.230	0.260	0.290	0.090	0.190	0.180	0.170	0.2	0.230	0.250	0.270	0.290	0.140	0.190	0.220	0.220	0.220	0.240	0.250	0.240	0.250	0.850	0.790	0.690	0.590	0.510	0.420	0.320	0.220	0.110	0.220	0.220	0.220	0.22
04	0.0	0.0	0.050	0.0	0.010	0.040	0.070	0.090	0.090	0.130	0.180	0.160	0.140	0.150	0.150	0.150	0.150	0.150	0.170	0.220	0.270	0.250	0.250	0.270	0.260	0.250	0.240	0.610	0.6	0.570	0.560	0.560	0.570	0.570	0.550	0.510	0.330	0.330	0.330	0.33
	0.0	0.030	0.130	0.130	0.260	0.370	0.480	0.590	0.730	0.030	0.150	0.190	0.230	0.340	0.440	0.560	0.680	0.8	0.020	0.150	0.250	0.3	0.370	0.480	0.6	0.740	0.840	0.810	0.710	0.620	0.550	0.430	0.320	0.220	0.130	0.030	0.320	0.320	0.320	0.32
	0.130	0.130	0.180	0.130	0.180	0.230	0.280	0.330	0.370	0.2	0.230	0.230	0.220	0.260	0.290	0.320	0.350	0.390	0.190	0.230	0.290	0.290	0.290	0.330	0.350	0.380	0.380	0.820	0.710	0.610	0.530	0.450	0.370	0.290	0.2	0.090	0.310	0.310	0.310	0.31
05	0.060	0.070	0.060	0.030	0.0	0.020	0.060	0.080	0.090	0.120	0.190	0.180	0.170	0.140	0.150	0.150	0.140	0.140	0.190	0.250	0.290	0.280	0.260	0.270	0.260	0.240	0.240	0.510	0.490	0.480	0.460	0.450	0.440	0.440	0.410	0.380	0.450	0.450	0.450	0.45
	0.010	0.090	0.140	0.170	0.230	0.350	0.470	0.580	0.750	0.030	0.150	0.210	0.250	0.310	0.420	0.550	0.670	0.790	0.040	0.160	0.250	0.310	0.360	0.470	0.580	0.710	0.820	0.780	0.680	0.590	0.510	0.430	0.320	0.220	0.110	0.010	0.430	0.430	0.430	0.43
	0.240	0.240	0.240	0.230	0.220	0.270	0.330	0.380	0.430	0.250	0.3	0.3	0.3	0.3	0.330	0.380	0.420	0.460	0.270	0.310	0.340	0.340	0.340	0.380	0.420	0.450	0.470	0.780	0.670	0.570	0.5	0.420	0.330	0.260	0.160	0.050	0.420	0.420	0.420	0.42
06	0.070	0.080	0.080	0.050	0.020	0.0	0.040	0.070	0.080	0.150	0.220	0.210	0.190	0.170	0.130	0.140	0.130	0.130	0.220	0.270	0.310	0.3	0.290	0.260	0.260	0.240	0.240	0.380	0.380	0.380	0.360	0.340	0.330	0.330	0.310	0.290	0.560	0.560	0.560	0.56
	0.010	0.090	0.150	0.190	0.240	0.330	0.450	0.570	0.750	0.030	0.160	0.230	0.270	0.320	0.390	0.540	0.660	0.770	0.050	0.160	0.260	0.320	0.370	0.450	0.560	0.690	0.810	0.770	0.660	0.570	0.470	0.390	0.320	0.230	0.120	0.010	0.550	0.550	0.550	0.55
	0.330	0.330	0.330	0.320	0.3	0.330	0.370	0.430	0.5	0.350	0.390	0.370	0.370	0.360	0.360	0.430	0.480	0.530	0.370	0.390	0.410	0.410	0.410	0.430	0.470	0.510	0.550	0.780	0.660	0.550	0.460	0.380	0.310	0.240	0.160	0.050	0.530	0.530	0.530	0.53
07	0.080	0.090	0.080	0.070	0.050	0.030	0.020	0.050	0.060	0.150	0.220	0.210	0.2	0.180	0.150	0.120	0.120	0.130	0.230	0.290	0.340	0.330	0.310	0.290	0.250	0.240	0.230	0.240	0.240	0.250	0.260	0.260	0.250	0.230	0.230	0.180	0.710	0.710	0.710	0.71
	0.030	0.1	0.150	0.210	0.260	0.340	0.450	0.560	0.680	0.050	0.160	0.220	0.270	0.330	0.4	0.520	0.640	0.760	0.070	0.170	0.280	0.340	0.390	0.450	0.550	0.680	0.8	0.8	0.670	0.550	0.450	0.360	0.3	0.230	0.140	0.0	0.7	0.7	0.7	0.7
	0.420	0.430	0.420	0.410	0.4	0.410	0.450	0.480	0.550	0.460	0.490	0.480	0.470	0.470	0.470	0.490	0.540	0.610	0.490	0.5	0.510	0.510	0.5	0.5	0.540	0.580	0.620	0.810	0.660	0.540	0.430	0.340	0.290	0.220	0.160	0.030	0.690	0.690	0.690	0.69
08	0.080	0.080	0.080	0.070	0.070	0.050	0.040	0.040	0.070	0.150	0.210	0.190	0.180	0.170	0.170	0.150	0.120	0.130	0.240	0.290	0.360	0.350	0.330	0.320	0.290	0.240	0.240	0.130	0.120	0.120	0.130	0.140	0.140	0.140	0.150	0.090	0.830	0.830	0.830	0.83
	0.060	0.110	0.170	0.220	0.290	0.380	0.470	0.560	0.750	0.070	0.160	0.220	0.270	0.340	0.430	0.530	0.630	0.760	0.080	0.180	0.3	0.360	0.420	0.480	0.560	0.670	0.810	0.780	0.630	0.520	0.390	0.310	0.230	0.190	0.150	0.0	0.820	0.820	0.820	0.82
	0.540	0.530	0.530	0.530	0.540	0.540	0.540	0.580	0.750	0.580	0.610	0.6	0.6	0.6	0.6	0.6	0.620	0.690	0.610	0.620	0.640	0.640	0.630	0.620	0.630	0.660	0.710	0.810	0.620	0.490	0.360	0.3	0.220	0.180	0.150	0.020	0.830	0.830	0.830	0.83
09	0.090	0.080	0.080	0.080	0.080	0.070	0.070	0.060	0.050	0.170	0.230	0.2	0.2	0.2	0.190	0.170	0.150	0.130	0.260	0.320	0.390	0.370	0.360	0.350	0.320	0.290	0.240	0.050	0.040	0.020	0.0	0.0	0.0	0.0	0.050	0.0	0.010	0.960	0.960	0.96
	0.080	0.130	0.190	0.250	0.320	0.4	0.490	0.570	0.750	0.080	0.190	0.240	0.310	0.370	0.450	0.540	0.650	0.780	0.1	0.210	0.330	0.390	0.450	0.5	0.580	0.670	0.8	0.750	0.560	0.450	0.330	0.230	0.130	0.150	0.050	0.020	0.950	0.950	0.950	0.95
	0.710	0.670	0.680	0.690	0.690	0.690	0.7	0.720	0.870	0.740	0.760	0.750	0.760	0.760	0.760	0.760	0.770	0.810	0.760	0.770	0.790	0.780	0.780	0.780	0.760	0.760	0.810	0.870	0.580	0.450	0.330	0.220	0.130	0.130	0.040	0.010	0.970	0.970	0.970	0.97
10	0.290	0.310	0.320	0.320	0.3	0.320	0.340	0.330	0.330	0.380	0.410	0.420	0.430	0.410	0.4	0.410	0.410	0.420	0.510	0.530	0.550	0.560	0.560	0.520	0.5	0.5	0.510	0.960	0.960	0.970	0.980	0.980	0.970	0.950	0.9	0.860	0.010	0.010	0.010	0.01
	0.010	0.090	0.180	0.280	0.380	0.510	0.640	0.760	0.870	0.010	0.090	0.180	0.260	0.370	0.5	0.640	0.760	0.9	0.030	0.120	0.190	0.280	0.380	0.490	0.630	0.750	0.890	0.950	0.930	0.910	0.9	0.920	0.920	0.920	0.9	0.880	0.020	0.020	0.020	0.02
	0.050	0.050	0.060	0.060	0.060	0.070	0.070	0.060	0.070	0.050	0.060	0.070	0.070	0.060	0.070	0.070	0.070	0.080	0.090	0.090	0.090	0.080	0.080	0.080	0.080	0.090	0.1	0.970	0.890	0.810	0.720	0.610	0.450	0.3	0.210	0.140	0.010	0.010	0.010	0.01
11	0.290	0.310	0.320	0.320	0.3	0.310	0.320	0.330	0.340	0.370	0.410	0.430	0.430	0.410	0.390	0.4	0.410	0.430	0.520	0.550	0.560	0.560	0.550	0.520	0.5	0.510	0.520	0.860	0.830	0.820	0.810	0.8	0.780	0.760	0.730	0.030	0.030	0.030	0.030	0.03
	0.010	0.120	0.2	0.290	0.370	0.480	0.620	0.750	0.860	0.0	0.110	0.190	0.260	0.360	0.460	0.6	0.740	0.870	0.030	0.130	0.2	0.270	0.360	0.480	0.6	0.740	0.880	0.830	0.820	0.810	0.8	0.780	0.770	0.740	0.730	0.730	0.040	0.040	0.040	0.04
	0.110	0.160	0.150	0.140	0.140	0.130	0.130	0.140	0.150	0.1	0.160	0.160	0.150	0.140	0.140	0.130	0.150	0.160	0.160	0.2	0.180	0.170	0.160	0.150	0.150	0.170	0.180	0.890	0.830	0.760	0.660	0.550	0.430	0.290	0.2	0.120	0.040	0.040	0.040	0.04
12	0.280	0.3	0.330	0.330	0.320	0.330	0.350	0.350	0.350	0.370	0.420	0.440	0.440	0.430	0.420	0.430	0.440	0.450	0.530	0.560	0.570	0.570	0.560	0.540	0.520	0.530	0.550	0.8	0.750	0.710	0.690	0.680	0.670	0.650	0.640	0.620	0.160	0.160	0.160	0.16
	0.020	0.130	0.230	0.310	0.370	0.490	0.620	0.750	0.870	0.010	0.120	0.220	0.290	0.380	0.480	0.6	0.740	0.880	0.040	0.140	0.220	0.3	0.380	0.490	0.6	0.730	0.890	0.750	0.730	0.7	0.660	0.640	0.620	0.6	0.6	0.6	0.150	0.150	0.150	0.15
	0.170	0.2	0.240	0.230	0.220	0.220	0.230	0.230	0.170	0.230	0.260	0.240	0.230	0.220	0.230	0.230	0.240	0.230	0.270	0.290	0.260	0.250	0.240	0.240	0.240	0.240	0.860	0.790	0.690	0.590	0.480	0.370	0.260	0.180	0.1	0.150	0.150	0.150	0.150	0.15
13	0.270	0.290	0.320	0.330	0.340	0.350	0.370	0.360	0.350	0.370	0.410	0.420	0.440	0.440	0.440	0.450	0.460	0.480	0.520	0.550	0.560	0.570	0.570	0.550	0.540	0.550	0.580	0.7	0.650	0.6	0.560	0.560	0.550	0.540	0.520	0.520	0.190	0.190	0.190	0.19
	0.020	0.130	0.230	0.320	0.390	0.510	0.620	0.760	0.870	0.020	0.130	0.220	0.320	0.4	0.5	0.610	0.740	0.890	0.040	0.140	0.230	0.320	0.410	0.5	0.610	0.730	0.890	0.640	0.610	0.570	0.550	0.530	0.5	0.490	0.480	0.490	0.190	0.190	0.190	0.19
	0.220	0.240	0.280	0.310	0.3	0.320	0.320	0.340	0.340	0.240	0.280	0.3	0.330	0.320	0.320	0.330	0.340	0.350	0.3	0.320	0.340	0.370	0.350	0.340	0.340	0.350	0.360	0.830	0.720	0.610	0.530	0.440	0.340	0.240	0.150	0.080	0.180	0.180	0.180	0.18
14	0.270	0.3	0.340	0.360	0.340	0.360	0.370	0.360	0.350	0.360	0.380	0.410	0.430	0.450	0.450	0.460	0.470	0.490	0.510	0.540	0.550	0.560	0.560	0.560	0.550	0.560	0.590	0.590	0.560	0.520	0.480	0.450	0.440	0.430	0.410	0.410	0.260	0.260	0.260	0.26
	0.040	0.140	0.240	0.330	0.390	0.490	0.590	0.720	0.840	0.030	0.130	0.220	0.320	0.430	0.520	0.620	0.750	0.890	0.040	0.130	0.230	0.330	0.430	0.530	0.620	0.740	0.890	0.520	0.5	0.480	0.450	0.430	0.4	0.380	0.360	0.370	0.250	0.250	0.250	0.25
	0.290	0.320	0.340	0.370	0.380	0.4	0.420	0.450	0.470	0.3	0.320	0.340	0.380	0.420	0.420	0.420	0.450	0.470	0.360	0.380	0.390	0.420	0.450	0.440	0.440	0.460	0.470	0.8	0.680	0.580	0.490	0.420	0.320	0.230	0.140	0.060	0.250	0.250	0.250	0.25
15	0.290	0.320	0.360	0.4	0.380	0.360	0.370	0.370	0.360	0.360	0.380	0.420	0.460	0.480	0.460	0.470	0.480	0.480	0.490	0.520	0.530	0.540	0.550	0.560	0.570	0.580	0.590	0.5	0.470	0.440	0.4	0.360	0.330	0.330	0.320	0.320	0.3	0.3	0.3	0.3
	0.050	0.150	0.250	0.350	0.410	0.470	0.580	0.7	0.820	0.050	0.140	0.240	0.340	0.450	0.510	0.6	0.720	0.840	0.050	0.140	0.230	0.330	0.430	0.550	0.630	0.750	0.890	0.430	0.4	0.370	0.350	0.330	0.320	0.310	0.290	0.280	0.290	0.290	0.290	0.29
	0.380	0.390	0.410	0.450	0.460	0.460	0.480	0.520	0.560	0.380	0.390	0.420	0.450	0.490	0.5	0.510	0.550	0.590	0.430	0.440	0.450	0.470	0.5	0.530	0.530	0.560	0.590	0.8	0.670	0.540	0.450	0.370	0.310	0.230	0.140	0.060	0.280	0.280	0.280	0.28
16	0.310	0.350	0.4	0.440	0.420	0.4	0.380	0.370	0.370	0.390	0.420	0.450	0.490	0.520	0.5	0.480	0.480	0.490	0.490	0.510	0.530	0.550	0.580	0.6	0.570	0.590	0.6	0.390	0.360	0.340	0.310	0.290	0.270	0.230	0.230	0.210	0.350	0.350	0.350	0.35
	0.070	0.170	0.270	0.370	0.440	0.490	0.570	0.680	0.810	0.070	0.170	0.260	0.360	0.480	0.530	0.590	0.7	0.820	0.070	0.160	0.250	0.350	0.460	0.570	0.620	0.730	0.840	0.330	0.3	0.280	0.260	0.250	0.250	0.230	0.210	0.190	0.330	0.330	0.330	0.33
	0.5	0.5	0.510	0.540	0.540	0.540	0.550	0.580	0.640	0.510	0.510	0.510	0.530	0.580	0.580	0.570	0.6	0.660	0.530	0.520	0.520	0.550	0.580	0.610	0.610	0.640	0.690	0.790	0.640	0.510	0.410	0.340	0.290	0.220	0.150	0.040	0.320	0.320	0.320	0.32
17	0.320	0.380	0.430	0.470	0.450	0.440	0.420	0.380	0.380	0.410	0.450	0.490	0.520	0.560	0.540	0.520	0.490	0.5	0.5	0.530	0.560	0.590	0.620	0.650	0.620	0.6	0.610	0.230	0.210	0.220	0.220	0.190	0.180	0.160	0.150	0.080	0.410	0.410	0.410	0.41
	0.090	0.2	0.3	0.4	0.470	0.520	0.570	0.660	0.790	0.090	0.190	0.3	0.390	0.5	0.560	0.6	0.680	0.790	0.090	0.180	0.280	0.380	0.480	0.610	0.650	0.710	0.820	0.190	0.160	0.160	0.160	0.150	0.150	0.150	0.150	0.070	0.4	0.4	0.4	0.4
	0.630	0.630	0.640	0.670	0.660	0.640	0.640	0.660	0.7	0.640	0.640	0.650	0.660	0.680	0.670	0.660	0.670	0.710	0.660	0.650	0.650	0.670	0.680	0.720	0.710	0.710	0.740	0.760	0.610	0.490	0.390	0.3	0.230	0.190	0.150	0.0	0.390	0.390	0.390	0.39
18	0.350	0.410	0.460	0.5	0.480	0.460	0.450	0.420	0.380	0.440	0.480	0.530	0.560	0.590	0.570	0.550	0.530	0.510	0.530	0.570	0.6	0.620	0.660	0.7	0.670	0.650	0.610	0.090	0.080	0.080	0.070	0.060	0.0	0.010	0.010	0.010	0.480	0.480	0.480	0.48
	0.110	0.220	0.330	0.430	0.490	0.550	0.610	0.670	0.770	0.110	0.210	0.320	0.420	0.520	0.590	0.640	0.690	0.780	0.110	0.210	0.310	0.410	0.520	0.640	0.690	0.740	0.810	0.080	0.060	0.030	0.010	0.010	0.0	0.0	0.010	0.020	0.460	0.460	0.460	0.46
	0.780	0.780	0.790	0.8	0.790	0.780	0.780	0.770	0.780	0.790	0.780	0.790	0.790	0.8	0.790	0.790	0.780	0.780	0.790	0.790	0.790	0.8	0.8	0.830	0.820	0.810	0.820	0.710	0.540	0.420	0.330	0.240	0.130	0.090	0.050	0.010	0.450	0.450	0.450	0.45
19	0.660	0.660	0.680	0.680	0.680	0.670	0.620	0.590	0.590	0.8	0.790	0.790	0.790	0.8	0.790	0.770	0.730	0.690	0.930	0.9	0.910	0.920	0.930	0.930	0.930	0.9	0.860	0.960	0.840	0.720	0.590	0.490	0.350	0.250	0.140	0.090	0.540	0.540	0.540	0.54
	0.050	0.130	0.210	0.290	0.380	0.480	0.6	0.730	0.880	0.050	0.130	0.210	0.290	0.390	0.490	0.590	0.730	0.870	0.070	0.160	0.230	0.310	0.410	0.5	0.6	0.720	0.880	0.950	0.920	0.880	0.890	0.890	0.870	0.860	0.850	0.820	0.530	0.530	0.530	0.53
	0.110	0.110	0.090	0.090	0.090	0.1	0.1	0.090	0.110	0.090	0.110	0.1	0.1	0.110	0.110	0.120	0.120	0.130	0.140	0.160	0.150	0.140	0.130	0.130	0.140	0.130	0.140	0.970	0.850	0.740	0.590	0.470	0.340	0.250	0.170	0.070	0.510	0.510	0.510	0.51
20	0.670	0.690	0.690	0.690	0.680	0.670	0.640	0.610	0.610	0.810	0.810	0.810	0.810	0.820	0.810	0.8	0.760	0.730	0.930	0.920	0.930	0.940	0.950	0.960	0.950	0.930	0.9	0.940	0.830	0.710	0.580	0.470	0.360	0.250	0.130	0.1	0.6	0.6	0.6	0.6
	0.050	0.140	0.220	0.3	0.380	0.480	0.6	0.720	0.880	0.050	0.150	0.220	0.310	0.4	0.490	0.6	0.730	0.870	0.070	0.170	0.240	0.340	0.430	0.510	0.610	0.730	0.9	0.830	0.820	0.790	0.750	0.750	0.760	0.780	0.760	0.670	0.580	0.580	0.580	0.58
	0.190	0.220	0.190	0.180	0.180	0.180	0.170	0.180	0.190	0.240	0.210	0.2	0.190	0.190	0.190	0.2	0.2	0.240	0.280	0.260	0.250	0.240	0.220	0.220	0.2	0.210	0.930	0.830	0.710	0.560	0.450	0.340	0.240	0.140	0.060	0.570	0.570	0.570	0.57
21	0.680	0.690	0.710	0.7	0.7	0.690	0.650	0.620	0.640	0.820	0.810	0.830	0.830	0.840	0.840	0.820	0.780	0.760	0.930	0.920	0.940	0.960	0.960	0.970	0.970	0.960	0.950	0.950	0.840	0.710	0.570	0.460	0.370	0.260	0.150	0.1	0.680	0.680	0.680	0.68
	0.050	0.140	0.230	0.320	0.4	0.490	0.6	0.720	0.890	0.060	0.150	0.240	0.330	0.420	0.510	0.610	0.740	0.870	0.080	0.180	0.280	0.360	0.450	0.530	0.630	0.750	0.920	0.720	0.730	0.7	0.630	0.620	0.620	0.650	0.620	0.540	0.670	0.670	0.670	0.67
	0.270	0.310	0.320	0.290	0.270	0.260	0.260	0.250	0.250	0.3	0.340	0.350	0.310	0.290	0.280	0.280	0.290	0.290	0.340	0.370	0.4	0.370	0.360	0.340	0.330	0.310	0.3	0.880	0.8	0.690	0.530	0.420	0.320	0.250	0.130	0.060	0.670	0.670	0.670	0.67
22	0.690	0.690	0.7	0.710	0.710	0.7	0.670	0.640	0.670	0.820	0.810	0.830	0.840	0.850	0.850	0.830	0.8	0.790	0.920	0.920	0.940	0.960	0.970	0.980	0.980	0.970	0.970	0.950	0.840	0.690	0.560	0.450	0.350	0.260	0.150	0.0	0.760	0.760	0.760	0.76
	0.050	0.140	0.240	0.340	0.420	0.510	0.620	0.730	0.880	0.070	0.160	0.240	0.350	0.440	0.530	0.630	0.770	0.880	0.090	0.190	0.280	0.380	0.470	0.550	0.640	0.760	0.920	0.610	0.620	0.570	0.550	0.520	0.510	0.

	A	B	C	D	E	F	G	H	I	J	K	L	M	N	O	P	Q	R	S	T	U	V	W	X	Y	Z	a	b	c	d	e	f	g	h	i	j	k	LAB*cmyn'*
01	0.24	0.33	0.48	0.69	0.8	0.8	0.72	0.79	0.87	0.0	0.0	0.07	0.34	0.51	0.55	0.64	0.72	0.79	0.0	0.0	0.0	0.2	0.35	0.45	0.54	0.64	0.69	0.01	0.0	0.0	0.0	0.0	0.0	0.0	0.0	0.0	0.24	0.24	0.24	0.24
	0.0	0.0	0.0	0.0	0.0	0.0	0.0	0.0	0.0	0.39	0.33	0.52	0.69	0.75	0.78	0.82	0.87	0.9	0.5	0.59	0.68	0.75	0.8	0.85	0.9	0.94	0.97	0.02	0.04	0.27	0.4	0.51	0.6	0.7	0.8	0.82	0.0	0.0	0.0	0.0
	0.13	0.33	0.48	0.69	0.8	0.8	0.85	0.89	0.93	0.33	0.36	0.52	0.69	0.75	0.78	0.82	0.87	0.9	0.52	0.56	0.67	0.65	0.73	0.78	0.82	0.88	0.9	0.09	0.19	0.27	0.36	0.46	0.57	0.69	0.83	0.13	0.13	0.13	0.13	0.13
	0.98	0.93	0.88	0.75	0.62	0.63	0.46	0.33	0.18	0.91	0.92	0.86	0.75	0.69	0.53	0.41	0.27	0.16	0.82	0.78	0.79	0.74	0.62	0.49	0.37	0.24	0.15	0.03	0.04	0.03	0.03	0.03	0.04	0.06	0.08	0.07	0.98	0.98	0.98	0.98
02	0.31	0.25	0.4	0.65	0.7	0.71	0.74	0.79	0.86	0.0	0.0	0.29	0.48	0.52	0.62	0.71	0.8	0.81	0.0	0.0	0.0	0.19	0.34	0.46	0.56	0.65	0.69	0.08	0.0	0.0	0.0	0.0	0.0	0.0	0.0	0.0	0.0	0.0	0.0	0.0
	0.33	0.0	0.0	0.0	0.0	0.0	0.0	0.0	0.0	0.33	0.01	0.0	0.0	0.0	0.0	0.0	0.0	0.0	0.56	0.32	0.06	0.0	0.0	0.0	0.0	0.0	0.0	0.02	0.01	0.14	0.29	0.45	0.58	0.7	0.8	0.9	0.01	0.01	0.01	0.01
	0.0	0.03	0.33	0.36	0.56	0.59	0.63	0.66	0.72	0.08	0.03	0.31	0.52	0.6	0.69	0.74	0.79	0.79	0.33	0.27	0.31	0.44	0.58	0.66	0.73	0.79	0.8	0.0	0.0	0.1	0.2	0.31	0.44	0.57	0.68	0.85	0.03	0.03	0.03	0.03
	0.95	0.95	0.91	0.75	0.73	0.62	0.49	0.37	0.22	0.93	0.85	0.8	0.76	0.65	0.51	0.38	0.24	0.15	0.84	0.77	0.77	0.72	0.62	0.5	0.37	0.23	0.15	0.08	0.17	0.16	0.15	0.15	0.16	0.17	0.19	0.2	0.85	0.85	0.85	0.85
03	0.36	0.37	0.46	0.58	0.68	0.72	0.75	0.78	0.85	0.15	0.12	0.23	0.4	0.5	0.6	0.68	0.77	0.8	0.0	0.0	0.0	0.2	0.35	0.45	0.57	0.66	0.7	0.13	0.08	0.0	0.0	0.0	0.0	0.0	0.0	0.0	0.0	0.0	0.0	0.0
	0.4	0.19	0.0	0.0	0.0	0.0	0.0	0.0	0.0	0.4	0.19	0.0	0.0	0.0	0.0	0.0	0.0	0.0	0.57	0.31	0.01	0.0	0.0	0.0	0.0	0.0	0.0	0.01	0.01	0.02	0.18	0.36	0.51	0.64	0.76	0.87	0.01	0.01	0.01	0.01
	0.0	0.0	0.1	0.21	0.34	0.43	0.48	0.52	0.59	0.0	0.0	0.03	0.23	0.36	0.45	0.52	0.6	0.63	0.1	0.1	0.05	0.25	0.4	0.49	0.59	0.67	0.7	0.0	0.0	0.02	0.14	0.27	0.4	0.53	0.64	0.77	0.05	0.05	0.05	0.05
	0.91	0.92	0.85	0.81	0.72	0.62	0.5	0.4	0.25	0.91	0.81	0.81	0.76	0.65	0.54	0.42	0.29	0.17	0.83	0.78	0.77	0.69	0.61	0.49	0.35	0.22	0.14	0.15	0.21	0.29	0.31	0.3	0.29	0.29	0.31	0.34	0.77	0.77	0.77	0.77
04	0.48	0.48	0.52	0.48	0.68	0.73	0.75	0.78	0.84	0.24	0.21	0.27	0.35	0.47	0.59	0.68	0.74	0.79	0.09	0.05	0.06	0.16	0.29	0.42	0.55	0.64	0.69	0.24	0.15	0.08	0.0	0.0	0.0	0.0	0.0	0.0	0.0	0.0	0.0	0.0
	0.48	0.36	0.22	0.0	0.0	0.0	0.0	0.0	0.0	0.57	0.31	0.15	0.0	0.0	0.0	0.0	0.0	0.0	0.59	0.33	0.13	0.0	0.0	0.0	0.0	0.0	0.0	0.0	0.0	0.0	0.03	0.23	0.41	0.57	0.7	0.82	0.04	0.04	0.04	0.04
	0.0	0.0	0.0	0.0	0.0	0.31	0.57	0.41	0.7	0.0	0.0	0.0	0.0	0.21	0.32	0.4	0.46	0.5	0.0	0.0	0.0	0.73	0.49	0.48	0.45	0.45	0.7	0.0	0.01	0.12	0.25	0.38	0.53	0.67	0.78	0.93	0.07	0.07	0.07	0.07
	0.88	0.87	0.82	0.88	0.74	0.63	0.52	0.41	0.27	0.8	0.77	0.77	0.74	0.66	0.56	0.44	0.32	0.2	0.81	0.77	0.71	0.7	0.63	0.52	0.4	0.26	0.16	0.18	0.29	0.38	0.44	0.44	0.43	0.43	0.45	0.49	0.67	0.67	0.67	0.67
05	0.53	0.56	0.56	0.62	0.66	0.74	0.76	0.79	0.85	0.36	0.31	0.35	0.37	0.47	0.58	0.67	0.74	0.79	0.22	0.18	0.13	0.18	0.26	0.4	0.53	0.63	0.69	0.35	0.27	0.18	0.11	0.0	0.0	0.0	0.0	0.0	0.0	0.0	0.0	0.0
	0.66	0.5	0.33	0.18	0.0	0.0	0.0	0.0	0.0	0.64	0.42	0.28	0.14	0.0	0.0	0.0	0.0	0.0	0.65	0.43	0.24	0.1	0.0	0.0	0.0	0.0	0.0	0.01	0.0	0.0	0.0	0.04	0.26	0.45	0.64	0.78	0.04	0.04	0.04	0.04
	0.0	0.0	0.0	0.0	0.02	0.18	0.26	0.32	0.41	0.0	0.0	0.0	0.0	0.04	0.2	0.29	0.35	0.4	0.0	0.0	0.0	0.0	0.05	0.18	0.27	0.35	0.42	0.0	0.01	0.03	0.03	0.07	0.24	0.38	0.53	0.7	0.07	0.07	0.07	0.07
	0.76	0.76	0.76	0.77	0.77	0.65	0.53	0.42	0.25	0.75	0.7	0.7	0.7	0.69	0.58	0.45	0.33	0.21	0.73	0.69	0.66	0.66	0.64	0.53	0.42	0.29	0.18	0.22	0.32	0.41	0.49	0.55	0.56	0.56	0.59	0.62	0.55	0.55	0.55	0.55
06	0.62	0.62	0.62	0.66	0.71	0.76	0.77	0.8	0.86	0.47	0.38	0.39	0.42	0.48	0.58	0.68	0.76	0.8	0.33	0.27	0.22	0.26	0.29	0.39	0.51	0.63	0.69	0.5	0.41	0.32	0.23	0.12	0.0	0.0	0.0	0.0	0.0	0.0	0.0	0.0
	0.74	0.6	0.45	0.32	0.16	0.0	0.0	0.0	0.0	0.72	0.51	0.36	0.24	0.11	0.0	0.0	0.0	0.0	0.71	0.52	0.34	0.22	0.11	0.0	0.0	0.0	0.0	0.01	0.0	0.0	0.0	0.04	0.28	0.51	0.71	0.03	0.03	0.03	0.03	0.03
	0.0	0.0	0.0	0.0	0.0	0.0	0.15	0.22	0.32	0.0	0.0	0.0	0.0	0.0	0.07	0.18	0.26	0.3	0.0	0.0	0.0	0.0	0.0	0.03	0.16	0.25	0.32	0.0	0.0	0.02	0.03	0.04	0.07	0.25	0.42	0.62	0.05	0.05	0.05	0.05
	0.67	0.67	0.67	0.68	0.7	0.67	0.55	0.43	0.25	0.65	0.61	0.63	0.63	0.64	0.61	0.46	0.34	0.23	0.63	0.61	0.59	0.59	0.59	0.55	0.44	0.31	0.19	0.22	0.34	0.43	0.53	0.61	0.67	0.67	0.69	0.71	0.44	0.44	0.44	0.44
07	0.69	0.69	0.7	0.71	0.74	0.77	0.81	0.82	0.85	0.57	0.51	0.52	0.53	0.56	0.61	0.7	0.76	0.79	0.46	0.39	0.32	0.34	0.36	0.4	0.5	0.62	0.69	0.68	0.61	0.5	0.39	0.26	0.16	0.0	0.0	0.0	0.0	0.0	0.0	0.0
	0.78	0.66	0.55	0.43	0.29	0.14	0.0	0.0	0.0	0.76	0.61	0.49	0.38	0.26	0.12	0.0	0.0	0.0	0.76	0.6	0.43	0.32	0.21	0.1	0.0	0.0	0.0	0.0	0.0	0.0	0.0	0.0	0.0	0.01	0.32	0.6	0.02	0.02	0.02	0.02
	0.0	0.0	0.0	0.0	0.0	0.0	0.0	0.12	0.18	0.0	0.0	0.0	0.0	0.0	0.0	0.06	0.15	0.19	0.0	0.0	0.0	0.0	0.0	0.0	0.02	0.15	0.22	0.0	0.0	0.02	0.02	0.05	0.03	0.05	0.27	0.52	0.02	0.02	0.02	0.02
	0.58	0.57	0.58	0.59	0.6	0.59	0.55	0.44	0.32	0.54	0.51	0.52	0.53	0.53	0.53	0.48	0.36	0.24	0.51	0.5	0.49	0.49	0.5	0.5	0.45	0.32	0.2	0.19	0.33	0.45	0.55	0.64	0.7	0.77	0.77	0.82	0.29	0.29	0.29	0.29
08	0.76	0.76	0.77	0.78	0.79	0.81	0.82	0.85	0.86	0.68	0.61	0.64	0.65	0.66	0.67	0.7	0.75	0.8	0.55	0.5	0.42	0.44	0.45	0.47	0.51	0.61	0.68	0.82	0.75	0.7	0.58	0.47	0.35	0.23	0.0	0.0	0.0	0.0	0.0	0.0
	0.8	0.71	0.62	0.52	0.41	0.27	0.12	0.03	0.0	0.8	0.69	0.6	0.51	0.4	0.26	0.11	0.0	0.0	0.8	0.67	0.51	0.42	0.32	0.21	0.11	0.0	0.0	0.04	0.0	0.0	0.0	0.0	0.0	0.0	0.0	0.01	0.39	0.01	0.01	0.01
	0.0	0.0	0.0	0.0	0.0	0.0	0.0	0.0	0.0	0.0	0.0	0.0	0.0	0.0	0.0	0.0	0.01	0.09	0.0	0.0	0.0	0.0	0.0	0.0	0.0	0.02	0.0	0.0	0.01	0.06	0.07	0.04	0.04	0.03	0.01	0.33	0.01	0.01	0.01	0.01
	0.46	0.47	0.47	0.47	0.46	0.46	0.46	0.42	0.25	0.42	0.39	0.4	0.4	0.4	0.4	0.4	0.37	0.24	0.39	0.38	0.36	0.36	0.37	0.38	0.37	0.33	0.19	0.19	0.37	0.48	0.61	0.69	0.77	0.81	0.85	0.91	0.17	0.17	0.17	0.17
09	0.83	0.82	0.83	0.83	0.84	0.84	0.85	0.87	0.93	0.74	0.68	0.7	0.71	0.71	0.72	0.75	0.78	0.82	0.63	0.57	0.49	0.51	0.53	0.54	0.56	0.6	0.68	0.93	0.85	0.81	0.76	0.66	0.48	0.46	0.25	0.24	0.01	0.01	0.01	0.01
	0.84	0.75	0.68	0.61	0.51	0.4	0.28	0.19	0.14	0.85	0.73	0.66	0.57	0.5	0.39	0.27	0.15	0.04	0.84	0.71	0.56	0.48	0.41	0.35	0.24	0.12	0.0	0.14	0.03	0.0	0.0	0.0	0.0	0.0	0.0	0.0	0.02	0.02	0.02	0.02
	0.0	0.0	0.0	0.0	0.0	0.0	0.0	0.0	0.0	0.0	0.0	0.0	0.0	0.0	0.0	0.0	0.0	0.0	0.0	0.0	0.0	0.0	0.0	0.0	0.0	0.0	0.0	0.0	0.0	0.0	0.02	0.0	0.0	0.1	0.03	0.13	0.0	0.0	0.0	0.0
	0.29	0.33	0.32	0.31	0.31	0.31	0.3	0.28	0.13	0.26	0.24	0.25	0.24	0.24	0.24	0.24	0.23	0.19	0.24	0.23	0.21	0.22	0.22	0.22	0.24	0.24	0.19	0.13	0.42	0.55	0.67	0.77	0.88	0.85	0.95	0.98	0.03	0.03	0.03	0.03
10	0.0	0.0	0.0	0.0	0.17	0.33	0.44	0.54	0.61	0.0	0.0	0.0	0.0	0.0	0.18	0.33	0.44	0.52	0.0	0.0	0.0	0.0	0.0	0.0	0.19	0.32	0.43	0.01	0.0	0.0	0.0	0.0	0.0	0.0	0.0	0.02	0.24	0.24	0.24	0.24
	0.71	0.55	0.36	0.09	0.0	0.0	0.0	0.0	0.0	0.78	0.65	0.5	0.34	0.09	0.0	0.0	0.0	0.0	0.82	0.71	0.59	0.46	0.3	0.05	0.0	0.0	0.0	0.02	0.03	0.06	0.07	0.05	0.04	0.02	0.0	0.0	0.0	0.0	0.0	0.0
	0.62	0.65	0.65	0.65	0.71	0.77	0.83	0.88	0.91	0.7	0.72	0.72	0.72	0.72	0.76	0.83	0.87	0.9	0.73	0.75	0.76	0.78	0.78	0.76	0.82	0.84	0.88	0.0	0.07	0.17	0.26	0.37	0.53	0.68	0.76	0.82	0.13	0.13	0.13	0.13
	0.71	0.69	0.68	0.68	0.62	0.49	0.36	0.24	0.13	0.62	0.59	0.58	0.57	0.59	0.5	0.36	0.24	0.1	0.49	0.47	0.45	0.44	0.44	0.48	0.37	0.25	0.11	0.03	0.04	0.03	0.02	0.02	0.03	0.05	0.1	0.12	0.98	0.98	0.98	0.98
11	0.0	0.0	0.0	0.0	0.15	0.32	0.44	0.54	0.59	0.0	0.0	0.0	0.0	0.0	0.14	0.31	0.42	0.5	0.0	0.0	0.0	0.0	0.0	0.0	0.16	0.3	0.4	0.04	0.0	0.0	0.0	0.0	0.0	0.0	0.0	0.0	0.17	0.17	0.17	0.17
	0.71	0.51	0.34	0.09	0.0	0.0	0.0	0.0	0.0	0.79	0.64	0.49	0.34	0.11	0.0	0.0	0.0	0.0	0.83	0.7	0.59	0.47	0.32	0.08	0.0	0.0	0.0	0.07	0.01	0.03	0.03	0.04	0.04	0.04	0.03	0.0	0.0	0.0	0.0	0.0
	0.45	0.46	0.46	0.48	0.54	0.65	0.73	0.79	0.81	0.58	0.53	0.59	0.58	0.59	0.63	0.73	0.77	0.8	0.63	0.58	0.63	0.65	0.66	0.65	0.7	0.74	0.79	0.07	0.09	0.19	0.32	0.45	0.61	0.71	0.8	0.82	0.12	0.12	0.12	0.12
	0.71	0.69	0.68	0.68	0.63	0.52	0.38	0.25	0.14	0.63	0.59	0.57	0.57	0.59	0.54	0.4	0.26	0.13	0.48	0.45	0.44	0.44	0.45	0.48	0.4	0.26	0.12	0.11	0.17	0.17	0.18	0.19	0.2	0.22	0.24	0.27	0.96	0.96	0.96	0.96
12	0.0	0.0	0.0	0.0	0.13	0.3	0.41	0.52	0.59	0.0	0.0	0.0	0.0	0.0	0.12	0.27	0.39	0.48	0.0	0.0	0.0	0.0	0.0	0.0	0.12	0.27	0.38	0.07	0.05	0.0	0.0	0.0	0.0	0.0	0.0	0.0	0.0	0.0	0.0	0.0
	0.69	0.49	0.28	0.07	0.0	0.0	0.0	0.0	0.0	0.78	0.62	0.45	0.31	0.11	0.0	0.0	0.0	0.0	0.82	0.7	0.57	0.44	0.3	0.09	0.0	0.0	0.0	0.13	0.07	0.02	0.03	0.06	0.07	0.07	0.06	0.03	0.01	0.01	0.01	0.01
	3	0.29	0.25	0.29	0.38	0.51	0.6	0.67	0.72	0.44	0.4	0.38	0.42	0.44	0.5	0.59	0.66	0.72	0.5	0.48	0.46	0.5	0.52	0.62	0.56	0.65	0.71	0.0	0.07	0.02	0.15	0.29	0.42	0.57	0.68	0.79	0.03	0.03	0.03	0.03
	0.72	0.7	0.67	0.67	0.63	0.51	0.38	0.25	0.13	0.63	0.58	0.56	0.56	0.57	0.52	0.4	0.26	0.12	0.47	0.44	0.43	0.43	0.44	0.46	0.4	0.27	0.11	0.14	0.21	0.29	0.31	0.32	0.33	0.35	0.36	0.38	0.84	0.84	0.84	0.84
13	0.0	0.0	0.0	0.0	0.14	0.29	0.39	0.51	0.59	0.0	0.0	0.0	0.0	0.0	0.12	0.25	0.37	0.46	0.0	0.0	0.0	0.0	0.0	0.0	0.11	0.25	0.35	0.15	0.09	0.02	0.0	0.0	0.0	0.0	0.0	0.0	0.0	0.0	0.0	0.0
	0.67	0.46	0.26	0.04	0.0	0.0	0.0	0.0	0.0	0.76	0.6	0.44	0.26	0.07	0.0	0.0	0.0	0.0	0.81	0.69	0.56	0.41	0.27	0.09	0.0	0.0	0.0	0.23	0.16	0.07	0.03	0.05	0.09	0.09	0.08	0.05	0.01	0.01	0.01	0.01
	0.14	0.15	0.11	0.07	0.22	0.36	0.46	0.54	0.6	0.29	0.28	0.27	0.24	0.26	0.34	0.45	0.53	0.6	0.38	0.38	0.36	0.34	0.37	0.37	0.42	0.51	0.59	0.0	0.0	0.0	0.05	0.21	0.37	0.52	0.65	0.76	0.04	0.04	0.04	0.04
	0.73	0.71	0.68	0.67	0.61	0.49	0.38	0.24	0.13	0.63	0.59	0.58	0.56	0.56	0.5	0.39	0.26	0.11	0.48	0.45	0.44	0.43	0.43	0.45	0.39	0.27	0.11	0.17	0.28	0.39	0.44	0.44	0.45	0.46	0.48	0.48	0.81	0.81	0.81	0.81
14	0.06	0.04	0.01	0.03	0.12	0.26	0.36	0.48	0.57	0.0	0.0	0.0	0.0	0.0	0.12	0.25	0.37	0.45	0.0	0.0	0.0	0.0	0.0	0.0	0.1	0.24	0.34	0.26	0.17	0.1	0.02	0.0	0.0	0.0	0.0	0.0	0.0	0.0	0.0	0.0
	0.66	0.47	0.27	0.1	0.0	0.0	0.0	0.0	0.0	0.74	0.58	0.42	0.24	0.04	0.0	0.0	0.0	0.0	0.81	0.69	0.55	0.4	0.23	0.05	0.0	0.0	0.0	0.34	0.26	0.18	0.08	0.04	0.07	0.11	0.11	0.09	0.02	0.02	0.02	0.02
	0.0	0.0	0.0	0.0	0.04	0.17	0.28	0.36	0.43	0.12	0.14	0.15	0.11	0.07	0.19	0.31	0.4	0.47	0.26	0.27	0.26	0.24	0.2	0.21	0.29	0.38	0.47	0.0	0.0	0.0	0.0	0.07	0.26	0.44	0.57	0.72	0.04	0.04	0.04	0.04
	0.71	0.68	0.66	0.63	0.61	0.51	0.41	0.28	0.16	0.64	0.62	0.59	0.57	0.55	0.48	0.38	0.25	0.11	0.49	0.46	0.45	0.44	0.44	0.44	0.38	0.26	0.11	0.2	0.32	0.42	0.51	0.55	0.56	0.57	0.59	0.59	0.74	0.74	0.74	0.74
15	0.21	0.15	0.11	0.12	0.16	0.23	0.34	0.46	0.55	0.06	0.01	0.0	0.0	0.02	0.11	0.21	0.33	0.43	0.0	0.0	0.0	0.0	0.0	0.0	0.1	0.23	0.34	0.36	0.29	0.18	0.12	0.03	0.0	0.0	0.0	0.0	0.0	0.0	0.0	0.0
	0.72	0.53	0.36	0.21	0.09	0.0	0.0	0.0	0.0	0.73	0.56	0.4	0.24	0.08	0.0	0.0	0.0	0.0	0.5	0.66	0.53	0.38	0.21	0.03	0.0	0.0	0.0	0.45	0.38	0.29	0.21	0.1	0.04	0.07	0.09	0.09	0.03	0.03	0.03	0.03
	0.0	0.0	0.0	0.0	0.03	0.17	0.54	0.31	0.0	0.0	0.0	0.01	0.0	0.14	0.04	0.3	0.11	0.14	0.0	0.0	0.0	0.25	0.43	0.05	0.16	0.25	0.33	0.0	0.0	0.0	0.0	0.0	0.0	0.29	0.48	0.65	0.07	0.07	0.07	0.07
	0.62	0.61	0.59	0.55	0.54	0.53	0.42	0.3	0.18	0.62	0.61	0.58	0.54	0.51	0.48	0.4	0.28	0.16	0.51	0.48	0.47	0.46	0.45	0.44	0.37	0.25	0.11	0.0	0.33	0.46	0.55	0.63	0.67	0.67	0.68	0.68	0.7	0.7	0.7	0.7
16	0.34	0.28	0.21	0.18	0.22	0.25	0.32	0.44	0.54	0.22	0.16	0.1	0.09	0.1	0.13	0.18	0.3	0.4	0.07	0.01	0.0	0.0	0.02	0.08	0.18	0.28	0.49	0.42	0.32	0.22	0.13	0.06	0.0	0.0	0.0	0.0	0.0	0.0	0.0	0.0
	0.76	0.6	0.44	0.29	0.19	0.09	0.0	0.0	0.0	0.77	0.61	0.46	0.31	0.18	0.08	0.0	0.0	0.0	0.78	0.63	0.5	0.35	0.2	0.07	0.0	0.0	0.0	0.56	0.51	0.43	0.34	0.24	0.13	0.01	0.06	0.08	0.04	0.04	0.04	0.04
	0.0	0.0	0.0	0.0	0.0	0.0	0.02	0.14	0.21	0.0	0.0	0.0	0.0	0.0	0.0	0.03	0.14	0.19	0.0	0.0	0.02	0.01	0.0	0.0	0.02	0.11	0.18	0.0	0.0	0.0	0.0	0.0	0.0	0.05	0.31	0.57	0.07	0.07	0.07	0.07
	0.5	0.5	0.49	0.46	0.46	0.46	0.43	0.32	0.19	0.49	0.49	0.49	0.47	0.42	0.42	0.41	0.3	0.18	0.47	0.48	0.47	0.45	0.42	0.39	0.38	0.27	0.16	0.21	0.36	0.49	0.59	0.66	0.71	0.77	0.77	0.79	0.65	0.65	0.65	0.65
17	0.45	0.38	0.32	0.29	0.3	0.31	0.34	0.41	0.51	0.34	0.28	0.23	0.2	0.17	0.2	0.21	0.27	0.37	0.22	0.17	0.13	0.11	0.08	0.09	0.12	0.15	0.25	0.68	0.61	0.51	0.38	0.31	0.21	0.12	0.0	0.0

% olv*_8bit, 9x9x9 grid

0	0	0	32	0	0	64	0	0	96	0	0	128	0	0	159	0	0	191	0	0	223	0	0	255	0	0
0	0	32	32	0	32	64	0	32	96	0	32	128	0	32	159	0	32	191	0	32	223	0	32	255	0	32
0	0	64	32	0	64	64	0	64	96	0	64	128	0	64	159	0	64	191	0	64	223	0	64	255	0	64
0	0	96	32	0	96	64	0	96	96	0	96	128	0	96	159	0	96	191	0	96	223	0	96	255	0	96
0	0	128	32	0	128	64	0	128	96	0	128	127	0	128	159	0	127	191	0	127	223	0	127	255	0	127
0	0	159	32	0	159	64	0	159	96	0	159	127	0	159	159	0	159	191	0	159	223	0	159	255	0	159
0	0	191	32	0	191	64	0	191	96	0	191	127	0	191	159	0	191	191	0	191	223	0	191	255	0	191
0	0	223	32	0	223	64	0	223	96	0	223	127	0	223	159	0	223	191	0	223	223	0	223	255	0	223
0	0	255	32	0	255	64	0	255	96	0	255	127	0	255	159	0	255	191	0	255	223	0	255	255	0	255
0	32	0	32	32	0	64	32	0	96	32	0	128	32	0	159	32	0	191	32	0	223	32	0	255	32	0
0	32	32	32	32	32	64	32	32	96	32	32	128	32	32	159	32	32	191	32	32	223	32	32	255	32	32
0	32	64	32	32	64	64	32	64	96	32	64	128	32	64	159	32	64	191	32	64	223	32	64	255	32	64
0	32	96	32	32	96	64	32	96	96	32	96	128	32	96	159	32	96	191	32	96	223	32	96	255	32	96
0	32	128	32	32	128	64	32	128	96	32	128	127	32	128	159	32	127	191	32	127	223	32	127	255	32	127
0	32	159	32	32	159	64	32	159	96	32	159	127	32	159	159	32	159	191	32	159	223	32	159	255	32	159
0	32	191	32	32	191	64	32	191	96	32	191	127	32	191	159	32	191	191	32	191	223	32	191	255	32	191
0	32	223	32	32	223	64	32	223	96	32	223	127	32	223	159	32	223	191	32	223	223	32	223	255	32	223
0	32	255	32	32	255	64	32	255	96	32	255	127	32	255	159	32	255	191	32	255	223	32	255	255	32	255
0	64	0	32	64	0	64	64	0	96	64	0	128	64	0	159	64	0	191	64	0	223	64	0	255	64	0
0	64	32	32	64	32	64	64	32	96	64	32	128	64	32	159	64	32	191	64	32	223	64	32	255	64	32
0	64	64	32	64	64	64	64	64	96	64	64	128	64	64	159	64	64	191	64	64	223	64	64	255	64	64
0	64	96	32	64	96	64	64	96	96	64	96	128	64	96	159	64	96	191	64	96	223	64	96	255	64	96
0	64	128	32	64	128	64	64	128	96	64	128	127	64	128	159	64	127	191	64	127	223	64	127	255	64	127
0	64	159	32	64	159	64	64	159	96	64	159	127	64	159	159	64	159	191	64	159	223	64	159	255	64	159
0	64	191	32	64	191	64	64	191	96	64	191	127	64	191	159	64	191	191	64	191	223	64	191	255	64	191
0	64	223	32	64	223	64	64	223	96	64	223	127	64	223	159	64	223	191	64	223	223	64	223	255	64	223
0	64	255	32	64	255	64	64	255	96	64	255	127	64	255	159	64	255	191	64	255	223	64	255	255	64	255
0	96	0	32	96	0	64	96	0	96	96	0	128	96	0	159	96	0	191	96	0	223	96	0	255	96	0
0	96	32	32	96	32	64	96	32	96	96	32	128	96	32	159	96	32	191	96	32	223	96	32	255	96	32
0	96	64	32	96	64	64	96	64	96	96	64	128	96	64	159	96	64	191	96	64	223	96	64	255	96	64
0	96	96	32	96	96	64	96	96	96	96	96	128	96	96	159	96	96	191	96	96	223	96	96	255	96	96
0	96	128	32	96	128	64	96	128	96	96	128	127	96	128	159	96	127	191	96	127	223	96	127	255	96	127
0	96	159	32	96	159	64	96	159	96	96	159	127	96	159	159	96	159	191	96	159	223	96	159	255	96	159
0	96	191	32	96	191	64	96	191	96	96	191	127	96	191	159	96	191	191	96	191	223	96	191	255	96	191
0	96	223	32	96	223	64	96	223	96	96	223	127	96	223	159	96	223	191	96	223	223	96	223	255	96	223
0	96	255	32	96	255	64	96	255	96	96	255	127	96	255	159	96	255	191	96	255	223	96	255	255	96	255
0	128	0	32	128	0	64	128	0	96	128	0	127	128	0	159	127	0	191	127	0	223	127	0	255	127	0
0	128	32	32	128	32	64	128	32	96	128	32	127	128	32	159	127	32	191	127	32	223	127	32	255	127	32
0	128	64	32	128	64	64	128	64	96	128	64	127	128	64	159	127	64	191	127	64	223	127	64	255	127	64
0	128	96	32	128	96	64	128	96	96	128	96	127	128	96	159	127	96	191	127	96	223	127	96	255	127	96
0	127	128	32	127	128	64	127	128	96	127	128	128	128	128	159	128	128	191	128	128	223	128	128	255	128	128
0	127	159	32	127	159	64	127	159	96	127	159	128	128	159	159	128	159	191	128	159	223	128	159	255	128	159
0	127	191	32	127	191	64	127	191	96	127	191	128	128	191	159	128	191	191	128	191	223	128	191	255	128	191
0	127	223	32	127	223	64	127	223	96	127	223	128	128	223	159	128	223	191	128	223	223	128	223	255	128	223
0	127	255	32	127	255	64	127	255	96	127	255	128	128	255	159	128	255	191	128	255	223	128	255	255	128	255
0	159	0	32	159	0	64	159	0	96	159	0	127	159	0	159	159	0	191	159	0	223	159	0	255	159	0
0	159	32	32	159	32	64	159	32	96	159	32	127	159	32	159	159	32	191	159	32	223	159	32	255	159	32
0	159	64	32	159	64	64	159	64	96	159	64	127	159	64	159	159	64	191	159	64	223	159	64	255	159	64
0	159	96	32	159	96	64	159	96	96	159	96	127	159	96	159	159	96	191	159	96	223	159	96	255	159	96
0	159	127	32	159	127	64	159	127	96	159	127	128	159	128	159	159	128	191	159	128	223	159	128	255	159	128
0	159	159	32	159	159	64	159	159	96	159	159	128	159	159	159	159	159	191	159	159	223	159	159	255	159	159
0	159	191	32	159	191	64	159	191	96	159	191	128	159	191	159	159	191	191	159	191	223	159	191	255	159	191
0	159	223	32	159	223	64	159	223	96	159	223	128	159	223	159	159	223	191	159	223	223	159	223	255	159	223
0	159	255	32	159	255	64	159	255	96	159	255	128	159	255	159	159	255	191	159	255	223	159	255	255	159	255
0	191	0	32	191	0	64	191	0	96	191	0	127	191	0	159	191	0	191	191	0	223	191	0	255	191	0
0	191	32	32	191	32	64	191	32	96	191	32	127	191	32	159	191	32	191	191	32	223	191	32	255	191	32
0	191	64	32	191	64	64	191	64	96	191	64	127	191	64	159	191	64	191	191	64	223	191	64	255	191	64
0	191	96	32	191	96	64	191	96	96	191	96	127	191	96	159	191	96	191	191	96	223	191	96	255	191	96
0	191	127	32	191	127	64	191	127	96	191	127	128	191	128	159	191	128	191	191	128	223	191	128	255	191	128
0	191	159	32	191	159	64	191	159	96	191	159	128	191	159	159	191	159	191	191	159	223	191	159	255	191	159
0	191	191	32	191	191	64	191	191	96	191	191	128	191	191	159	191	191	191	191	191	223	191	191	255	191	191
0	191	223	32	191	223	64	191	223	96	191	223	128	191	223	159	191	223	191	191	223	223	191	223	255	191	223
0	191	255	32	191	255	64	191	255	96	191	255	128	191	255	159	191	255	191	191	255	223	191	255	255	191	255
0	223	0	32	223	0	64	223	0	96	223	0	127	223	0	159	223	0	191	223	0	223	223	0	255	223	0
0	223	32	32	223	32	64	223	32	96	223	32	127	223	32	159	223	32	191	223	32	223	223	32	255	223	32
0	223	64	32	223	64	64	223	64	96	223	64	127	223	64	159	223	64	191	223	64	223	223	64	255	223	64
0	223	96	32	223	96	64	223	96	96	223	96	127	223	96	159	223	96	191	223	96	223	223	96	255	223	96
0	223	127	32	223	127	64	223	127	96	223	127	128	223	128	159	223	128	191	223	128	223	223	128	255	223	128
0	223	159	32	223	159	64	223	159	96	223	159	128	223	159	159	223	159	191	223	159	223	223	159	255	223	159
0	223	191	32	223	191	64	223	191	96	223	191	128	223	191	159	223	191	191	223	191	223	223	191	255	223	191
0	223	223	32	223	223	64	223	223	96	223	223	128	223	223	159	223	223	191	223	223	223	223	223	255	223	223
0	223	255	32	223	255	64	223	255	96	223	255	128	223	255	159	223	255	191	223	255	223	223	255	255	223	255
0	255	0	32	255	0	64	255	0	96	255	0	127	255	0	159	255	0	191	255	0	223	255	0	255	255	0
0	255	32	32	255	32	64	255	32	96	255	32	127	255	32	159	255	32	191	255	32	223	255	32	255	255	32
0	255	64	32	255	64	64	255	64	96	255	64	127	255	64	159	255	64	191	255	64	223	255	64	255	255	64
0	255	96	32	255	96	64	255	96	96	255	96	127	255	96	159	255	96	191	255	96	223	255	96	255	255	96
0	255	127	32	255	127	64	255	127	96	255	127	128	255	128	159	255	128	191	255	128	223	255	128	255	255	128
0	255	159	32	255	159	64	255	159	96	255	159	128	255	159	159	255	159	191	255	159	223	255	159	255	255	159
0	255	191	32	255	191	64	255	191	96	255	191	128	255	191	159	255	191	191	255	191	223	255	191	255	255	191
0	255	223	32	255	223	64	255	223	96	255	223	128	255	223	159	255	223	191	255	223	223	255	223	255	255	223
0	255	255	32	255	255	64	255	255	96	255	255	128	255	255	159	255	255	191	255	255	223	255	255	255	255	255

% olv*_8bit, 9x9x9 grid

255	255	255	255	255	255	255	255	255	0	0	0	0	0	0	0	0	0			
223	255	255	223	223	255	255	223	255	32	32	32	17	17	17	255	255	255			
191	255	255	191	191	255	255	191	255	64	64	64	34	34	34	255	0	0			
159	255	255	159	159	255	255	159	255	96	96	96	51	51	51	0	255	255			
128	255	255	128	128	255	255	128	255	128	128	128	68	68	68	255	255	0			
96	255	255	96	96	255	255	96	255	159	159	159	85	85	85	0	0	255			
64	255	255	64	64	255	255	64	255	191	191	191	102	102	102	0	255	0			
32	255	255	32	32	255	255	32	255	223	223	223	119	119	119	255	0	255			
0	255	255	0	0	255	255	0	255	255	255	255	136	136	136						
255	223	223	255	255	223	223	255	223	0	0	0	153	153	153						
223	223	223	223	223	223	223	223	223	32	32	32	170	170	170						
191	223	223	191	191	223	223	191	223	64	64	64	187	187	187						
159	223	223	159	159	223	223	159	223	96	96	96	204	204	204						
128	223	223	128	128	223	223	128	223	128	128	128	221	221	221						
96	223	223	96	96	223	223	96	223	159	159	159	238	238	238						
64	223	223	64	64	223	223	64	223	191	191	191	255	255	255						
32	223	223	32	32	223	223	32	223	223	223	223	0	0	0						
0	223	223	0	0	223	223	0	223	255	255	255	17	17	17						
255	191	191	255	255	191	191	255	191	0	0	0	34	34	34						
223	191	191	223	223	191	191	223	191	32	32	32	51	51	51						
191	191	191	191	191	191	191	191	191	64	64	64	68	68	68						
159	191	191	159	159	191	191	159	191	96	96	96	85	85	85						
128	191	191	128	128	191	191	128	191	128	128	128	102	102	102						
96	191	191	96	96	191	191	96	191	159	159	159	119	119	119						
64	191	191	64	64	191	191	64	191	191	191	191	136	136	136						
32	191	191	32	32	191	191	32	191	223	223	223	153	153	153						
0	191	191	0	0	191	191	0	191	255	255	255	170	170	170						
255	159	159	255	255	159	159	255	159	0	0	0	187	187	187						
223	159	159	223	223	159	159	223	159	32	32	32	204	204	204						
191	159	159	191	191	159	159	191	159	64	64	64	221	221	221						
159	159	159	159	159	159	159	159	159	96	96	96	238	238	238						
128	159	159	128	128	159	159	128	159	128	128	128	255	255	255						
96	159	159	96	96	159	159	96	159	159	159	159	0	0	0						
64	159	159	64	64	159	159	64	159	191	191	191	17	17	17						
32	159	159	32	32	159	159	32	159	223	223	223	34	34	34						
0	159	159	0	0	159	159	0	159	255	255	255	51	51	51						
255	128	128	255	255	128	128	255	128				68	68	68						
223	128	128	223	223	128	128	223	128				85	85	85						
191	128	128	191	191	128	128	191	128				102	102	102						
159	128	128	159	159	128	128	159	128				119	119	119						
128	128	128	128	128	128	128	128	128				136	136	136						
96	127	128	96	96	128	127	96	128				153	153	153						
64	127	128	64	64	128	127	64	128				170	170	170						
32	127	128	32	32	128	127	32	128				187	187	187						
0	127	128	0	0	128	127	0	128				204	204	204						
255	96	96	255	255	96	96	255	96				221	221	221						
223	96	96	223	223	96	96	223	96				238	238	238						
191	96	96	191	191	96	96	191	96				255	255	255						
159	96	96	159	159	96	96	159	96				0	0	0						
128	96	96	127	128	96	96	128	96				17	17	17						
96	96	96	96	96	96	96	96	96				34	34	34						
64	96	96	64	64	96	96	64	96				51	51	51						
32	96	96	32	32	96	96	32	96				68	68	68						
0	96	96	0	0	96	96	0	96				85	85	85						
255	64	64	255	255	64	64	255	64				102	102	102						
223	64	64	223	223	64	64	223	64				119	119	119						
191	64	64	191	191	64	64	191	64				136	136	136						
159	64	64	159	159	64	64	159	64				153	153	153						
128	64	64	127	128	64	64	128	64				170	170	170						
96	64	64	96	96	64	64	96	64				187	187	187						
64	64	64	64	64	64	64	64	64				204	204	204						
32	64	64	32	32	64	64	32	64				221	221	221						
0	64	64	0	0	64	64	0	64				238	238	238						
255	32	32	255	255	32	32	255	32				255	255	255						
223	32	32	223	223	32	32	223	32												
191	32	32	191	191	32	32	191	32												
159	32	32	159	159	32	32	159	32												
128	32	32	127	128	32	32	128	32												
96	32	32	96	96	32	32	96	32												
64	32	32	64	64	32	32	64	32												
32	32	32	32	32	32	32	32	32												
0	32	32	0	0	32	32	0	32												
255	0	0	255	255	0	0	255	0												
223	0	0	223	223	0	0	223	0												
191	0	0	191	191	0	0	191	0												
159	0	0	159	159	0	0	159	0												
128	0	0	127	128	0	0	128	0												
96	0	0	96	96	0	0	96	0												
64	0	0	64	64	0	0	64	0												
32	0	0	32	32	0	0	32	0												
0	0	0	0	0	0	0	0	0												

%LAB*a,CIE O:47.0 55.8 34.7 Y:87.8 -12.5 76.3 L:56.6 -58.5 31.6 C:52.1 -30.6 -35.2 V:33.8 21.7 -38.7 M:46.4 64.0 -11.7 N:18.5 0.0 0.0 W:93.0 0.0 0.0

18.5	0.0	0.0	22.1	7.0	4.3	25.7	13.9	8.7	29.2	20.9	13.0	32.8	27.9	17.4	36.3	34.9	21.7	39.9	41.8	26.0	43.5	48.8	30.4	47.0	55.8	34.7
20.4	2.7	-4.8	22.0	8.0	-1.5	25.6	15.0	2.9	29.1	22.0	7.1	32.7	29.0	11.3	36.3	36.0	15.6	39.8	42.9	19.9	43.4	49.9	24.2	46.9	56.9	28.5
22.4	5.4	-9.7	23.6	9.7	-6.9	25.5	16.0	-2.9	29.1	23.0	1.5	32.6	30.0	5.7	36.2	37.0	9.9	39.7	44.0	14.1	43.3	50.9	18.4	46.8	57.9	22.6
24.3	8.1	-14.5	25.5	12.3	-11.8	26.9	17.1	-8.8	29.0	24.0	-4.4	32.5	30.9	0.1	36.1	37.9	4.4	39.7	44.9	8.6	43.2	51.9	12.8	46.8	58.9	17.0
26.2	10.9	-19.3	27.4	15.0	-16.7	28.7	19.4	-13.9	30.3	24.7	-10.5	32.5	32.0	-5.8	36.0	38.9	-1.3	39.6	45.9	3.0	43.1	52.9	7.2	46.7	59.9	11.4
28.1	13.6	-24.2	29.3	17.7	-21.5	30.6	22.0	-18.8	32.0	26.7	-15.7	33.7	32.5	-12.1	35.9	40.0	-7.3	39.5	46.9	-2.7	43.1	53.9	1.6	46.6	60.9	5.9
30.0	16.3	-29.0	31.2	20.4	-26.4	32.4	24.6	-23.7	33.8	29.1	-20.8	35.3	34.2	-17.5	37.1	40.3	-13.7	39.4	48.0	-8.8	43.0	54.9	-4.1	46.5	61.9	0.2
31.9	19.0	-33.8	33.1	23.1	-31.2	34.3	27.3	-28.5	35.6	31.7	-25.7	37.1	36.4	-22.7	38.7	41.8	-19.3	40.6	48.1	-15.2	42.9	56.0	-10.2	46.5	62.9	-5.6
33.8	21.7	-38.7	35.0	25.8	-36.0	36.2	30.0	-33.4	37.5	34.3	-30.6	38.9	38.8	-27.7	40.4	43.8	-24.5	42.1	49.5	-20.9	44.0	56.0	-16.7	46.4	64.0	-11.7
23.3	-7.3	3.9	27.2	-1.6	9.5	30.3	6.1	13.5	34.0	12.8	17.9	37.7	19.6	22.4	41.4	26.5	26.8	45.0	33.3	31.2	48.6	40.2	35.6	52.2	47.1	40.0
22.7	-3.8	-4.4	27.9	0.0	0.0	31.4	7.0	4.3	35.0	13.9	8.7	38.5	20.9	13.0	42.1	27.9	17.4	45.6	34.9	21.7	49.2	41.8	26.0	52.8	48.8	30.4
24.6	-0.9	-9.2	29.8	2.7	-4.8	31.3	8.0	-1.5	34.9	15.0	2.9	38.4	22.0	7.1	42.0	29.0	11.3	45.6	36.0	15.6	49.1	42.9	19.9	52.7	49.9	24.2
26.6	1.4	-14.0	31.7	5.4	-9.7	32.9	9.7	-6.9	34.8	16.0	-2.9	38.4	23.0	1.5	41.9	30.0	5.7	45.5	37.0	9.9	49.0	44.0	14.1	52.6	50.9	18.4
28.6	3.9	-18.9	33.6	8.1	-14.5	34.8	12.3	-11.8	36.2	17.1	-8.8	38.3	24.0	-4.4	41.8	30.9	0.1	45.4	37.9	4.4	49.0	44.9	8.6	52.5	51.9	12.8
30.6	6.5	-23.7	35.5	10.9	-19.3	36.7	15.0	-16.7	38.0	19.4	-13.9	39.6	24.7	-10.5	41.8	32.0	-5.8	45.3	38.9	-1.3	48.9	45.9	3.0	52.4	52.9	7.2
32.5	9.0	-28.5	37.4	13.6	-24.2	38.6	17.7	-21.5	39.9	22.0	-18.8	41.3	26.7	-15.7	43.0	32.5	-12.1	45.2	40.0	-7.3	48.8	46.9	-2.7	52.4	53.9	1.6
34.4	11.7	-33.3	39.3	16.3	-29.0	40.5	20.4	-26.4	41.7	24.6	-23.7	43.1	29.1	-20.8	44.6	34.2	-17.5	46.4	40.3	-13.7	48.7	48.0	-8.8	52.3	54.9	-4.1
36.4	14.3	-38.2	41.2	19.0	-33.8	42.4	23.1	-31.2	43.6	27.3	-28.5	44.9	31.7	-25.7	46.4	36.4	-22.7	48.0	41.8	-19.3	49.9	48.1	-15.2	52.2	56.0	-10.2
28.1	-14.6	7.9	31.7	-9.3	13.1	35.9	-3.1	19.1	38.6	5.3	22.5	42.2	12.2	26.9	45.8	19.0	31.4	49.5	25.7	35.9	53.2	32.5	40.3	56.9	39.3	44.8
27.4	-10.5	-1.9	32.6	-7.3	3.9	36.5	-1.6	9.5	39.7	6.1	13.5	43.3	12.8	17.9	47.0	19.6	22.4	50.7	26.5	26.8	54.3	33.3	31.2	57.9	40.2	35.6
26.9	-7.6	-8.8	32.0	-3.8	-4.4	37.2	0.0	0.0	40.7	7.0	4.3	44.3	13.9	8.7	47.8	20.9	13.0	51.4	27.9	17.4	54.9	34.9	21.7	58.5	41.8	26.0
28.6	-4.3	-13.7	33.9	-0.9	-9.2	39.1	2.7	-4.8	40.6	8.0	-1.5	44.2	15.0	2.9	47.7	22.0	7.1	51.3	29.0	11.3	54.9	36.0	15.6	58.4	42.9	19.9
30.6	-1.9	-18.5	35.9	1.4	-14.0	41.0	5.4	-9.7	42.2	9.7	-6.9	44.1	16.0	-2.9	47.7	23.0	1.5	51.2	30.0	5.7	54.8	37.0	9.9	58.3	44.0	14.1
32.7	0.5	-23.3	37.9	3.9	-18.9	42.9	8.1	-14.5	44.1	12.3	-11.8	45.5	17.1	-8.8	47.6	24.0	-4.4	51.2	30.9	0.1	54.7	37.9	4.4	58.3	44.9	8.6
34.7	2.9	-28.1	39.9	6.5	-23.7	44.8	10.9	-19.3	46.0	15.0	-16.7	47.3	19.4	-13.9	48.9	24.7	-10.5	51.1	32.0	-5.8	54.6	38.9	-1.3	58.2	45.9	3.0
36.7	5.3	-32.9	41.8	9.0	-28.5	46.7	13.6	-24.2	47.9	17.7	-21.5	49.2	22.0	-18.8	50.6	26.7	-15.7	52.3	32.5	-12.1	54.6	40.0	-7.3	58.1	46.9	-2.7
38.6	7.8	-37.7	43.7	11.7	-33.3	48.6	16.3	-29.0	49.8	20.4	-26.4	51.1	24.6	-23.7	52.4	29.1	-20.8	53.9	34.2	-17.5	55.7	40.3	-13.7	58.0	48.0	-8.8
32.8	-21.9	11.8	36.5	-16.6	17.0	40.1	-11.2	22.3	44.5	-4.7	28.6	46.9	4.2	31.8	50.3	11.4	36.0	54.0	18.3	40.4	57.6	25.1	44.8	61.3	31.8	49.3
32.1	-17.3	0.8	37.4	-14.6	7.9	41.0	-9.3	13.1	45.2	-3.1	19.1	47.9	5.3	22.5	51.5	12.2	26.9	55.1	19.0	31.4	58.8	25.7	35.9	62.5	32.5	40.3
31.6	-14.4	-6.2	36.7	-10.5	-1.9	41.9	-7.3	3.9	45.8	-1.6	9.5	49.0	6.1	13.5	52.6	12.8	17.9	56.3	19.6	22.4	60.0	26.5	26.8	63.6	33.3	31.2
31.1	-11.5	-13.2	36.2	-7.6	-8.8	41.4	-3.8	-4.4	46.5	0.0	0.0	50.0	7.0	4.3	53.6	13.9	8.7	57.1	20.9	13.0	60.7	27.9	17.4	64.3	34.9	21.7
32.7	-7.8	-18.1	37.9	-4.3	-13.7	43.2	-0.9	-9.2	48.4	2.7	-4.8	49.9	8.0	-1.5	53.5	15.0	2.9	57.1	22.0	7.1	60.6	29.0	11.3	64.2	36.0	15.6
34.7	-5.2	-22.9	39.9	-1.9	-18.5	45.2	1.4	-14.0	50.3	5.4	-9.7	51.5	9.7	-6.9	53.4	16.0	-2.9	57.0	23.0	1.5	60.5	30.0	5.7	64.1	37.0	9.9
36.7	-2.8	-27.7	42.0	0.5	-23.3	47.2	3.9	-18.9	52.2	8.1	-14.5	53.4	12.3	-11.8	54.8	17.1	-8.8	56.9	24.0	-4.4	60.5	30.9	0.1	64.0	37.9	4.4
38.7	-0.5	-32.5	44.0	2.9	-28.1	49.2	6.5	-23.7	54.1	10.9	-19.3	55.3	15.0	-16.7	56.6	19.4	-13.9	58.2	24.7	-10.5	60.4	32.0	-5.8	63.9	38.9	-1.3
40.7	1.9	-37.3	46.0	5.3	-32.9	51.1	9.0	-28.5	56.0	13.6	-24.2	57.2	17.7	-21.5	58.5	22.0	-18.8	59.9	26.7	-15.7	61.6	32.5	-12.1	63.9	40.0	-7.3
37.6	-29.2	15.8	41.3	-23.8	21.0	44.8	-18.6	26.1	48.6	-13.0	31.6	53.2	-6.3	38.1	55.4	3.0	41.1	58.6	10.5	45.1	62.1	17.6	49.4	65.8	24.4	53.8
36.8	-24.2	3.9	42.1	-21.9	11.8	45.8	-16.6	17.0	49.4	-11.2	22.3	53.8	-4.7	28.6	56.2	4.2	31.8	59.6	11.4	36.0	63.3	18.3	40.4	66.9	25.1	44.8
36.3	-21.0	-3.8	41.4	-17.3	0.8	46.7	-14.6	7.9	50.3	-9.3	13.1	54.5	-3.1	19.1	57.2	5.3	22.5	60.8	12.2	26.9	64.4	19.0	31.4	68.1	25.7	35.9
35.8	-18.3	-10.4	40.9	-14.4	-6.2	46.0	-10.5	-1.9	51.2	-7.3	3.9	55.1	-1.6	9.5	58.3	6.1	13.5	62.0	12.8	17.9	65.6	19.6	22.4	69.3	26.5	26.8
35.3	-15.3	-17.6	40.4	-11.5	-13.2	45.6	-7.6	-8.8	50.7	-3.8	-4.4	55.8	0.0	0.0	59.3	7.0	4.3	62.9	13.9	8.7	66.4	20.9	13.0	70.0	27.9	17.4
36.8	-11.4	-22.5	42.0	-7.8	-18.1	47.2	-4.3	-13.7	52.5	-0.9	-9.2	57.7	2.7	-4.8	59.2	8.0	-1.5	62.8	15.0	2.9	66.4	22.0	7.1	69.9	29.0	11.3
38.7	-8.6	-27.3	44.0	-5.2	-22.9	49.2	-1.9	-18.5	54.5	1.4	-14.0	59.6	5.4	-9.7	60.8	9.7	-6.9	62.7	16.0	-2.9	66.3	23.0	1.5	69.8	30.0	5.7
40.7	-6.2	-32.1	46.0	-2.8	-27.7	51.3	0.5	-23.3	56.5	3.9	-18.9	61.5	8.1	-14.5	62.7	12.3	-11.8	64.2	17.1	-8.8	66.2	24.0	-4.4	69.8	30.9	0.1
42.7	-3.8	-37.0	48.0	-0.5	-32.5	53.3	2.9	-28.1	58.5	6.5	-23.7	63.4	10.9	-19.3	64.6	15.0	-16.7	65.9	19.4	-13.9	67.5	24.7	-10.5	69.7	32.0	-5.8
42.4	-36.5	19.7	46.0	-31.1	25.0	49.6	-25.9	30.1	53.2	-20.6	35.3	57.1	-14.7	41.0	61.8	-7.8	47.7	63.9	1.7	50.5	66.9	9.5	54.3	70.3	16.7	58.5
41.5	-31.3	7.2	46.9	-29.2	15.8	50.6	-23.8	21.0	54.1	-18.6	26.1	57.9	-13.0	31.6	62.5	-6.3	38.1	64.7	3.0	41.1	67.9	10.5	45.1	71.4	17.6	49.4
40.9	-27.8	-1.3	46.1	-24.2	3.9	51.4	-21.9	11.8	55.1	-16.6	17.0	58.7	-11.2	22.3	63.1	-4.7	28.6	65.5	4.2	31.8	68.9	11.4	36.0	72.6	18.3	40.4
40.5	-24.9	-8.1	45.6	-21.0	-3.8	50.7	-17.3	0.8	56.0	-14.6	7.9	59.6	-9.3	13.1	63.8	-3.1	19.1	66.5	5.3	22.5	70.1	12.2	26.9	73.8	19.0	31.4
40.0	-22.2	-14.7	45.1	-18.3	-10.4	50.2	-14.4	-6.2	55.3	-10.5	-1.9	60.5	-7.3	3.9	64.4	-1.6	9.5	67.6	6.1	13.5	71.3	12.8	17.9	74.9	19.6	22.4
39.5	-19.1	-22.0	44.6	-15.3	-17.6	49.8	-11.5	-13.2	54.9	-7.6	-8.8	60.0	-3.8	-4.4	65.1	0.0	0.0	68.6	7.0	4.3	72.2	13.9	8.7	75.7	20.9	13.0
41.0	-15.1	-26.9	46.1	-11.4	-22.5	51.3	-7.8	-18.1	56.5	-4.3	-13.7	61.8	-0.9	-9.2	67.0	2.7	-4.8	68.5	8.0	-1.5	72.1	15.0	2.9	75.7	22.0	7.1
42.8	-12.1	-31.7	48.0	-8.6	-27.3	53.3	-5.2	-22.9	58.6	-1.9	-18.5	63.8	1.4	-14.0	68.9	5.4	-9.7	70.2	9.7	-6.9	72.0	16.0	-2.9	75.6	23.0	1.5
44.8	-9.5	-36.6	50.0	-6.2	-32.1	55.3	-2.8	-27.7	60.6	0.5	-23.3	65.8	3.9	-18.9	70.8	8.1	-14.5	72.0	12.3	-11.8	73.5	17.1	-8.8	75.5	24.0	-4.4
47.1	-43.9	23.7	50.8	-38.4	29.0	54.4	-33.2	34.1	57.9	-27.9	39.2	61.6	-22.5	44.5	65.7	-16.4	50.4	70.5	-9.4	57.2	72.4	0.3	59.9	75.3	8.4	63.6
46.2	-38.4	10.6	51.7	-36.5	19.7	55.4	-31.1	25.0	58.9	-25.9	30.1	62.5	-20.6	35.3	66.5	-14.7	41.0	71.1	-7.8	47.7	73.2	1.7	50.5	76.2	9.5	54.3
45.6	-34.6	1.6	50.8	-31.3	7.2	56.2	-29.2	15.8	59.9	-23.8	21.0	63.4	-18.6	26.1	67.2	-13.0	31.6	71.8	-6.3	38.1	74.0	3.0	41.1	77.2	10.5	45.1
45.1	-31.5	-5.7	50.2	-27.8	-1.3	55.4	-24.2	3.9	60.7	-21.9	11.8	64.4	-16.6	17.0	68.0	-11.2	22.3	72.4	-4.7	28.6	74.8	4.2	31.8	78.2	11.4	36.0
44.7	-28.8	-12.3	49.8	-24.9	-8.1	54.9	-21.0	-3.8	60.0	-17.3	0.8	65.3	-14.6	7.9	68.9	-9.3	13.1	73.1	-3.1	19.1	75.8	5.3	22.5	79.4	12.2	26.9
44.2	-26.0	-19.0	49.3	-22.2	-14.7	54.4	-18.3	-10.4	59.5	-14.4	-6.2	64.6	-10.5	-1.9	69.8	-7.3	3.9	73.7	-1.6	9.5	76.9	6.1	13.5	80.6	12.8	17.9
43.7	-22.9	-26.4	48.8	-19.1	-22.0	54.0	-15.3	-17.6	59.1	-11.5	-13.2	64.2	-7.6	-8.8	69.3	-3.8	-4.4	74.4	0.0	0.0	77.9	7.0	4.3	81.5	13.9	8.7
45.1	-18.8	-31.3	50.3	-15.1	-26.9	55.5	-11.4	-22.5	60.6	-7.8	-18.1	65.9	-4.3	-13.7	71.1	-0.9	-9.2	76.3	2.7	-4.8	77.9	8.0	-1.5	81.4	15.0	2.9
46.9	-15.7	-36.2	52.1	-12.1	-31.7	57.3	-8.6	-27.3	62.6	-5.2	-22.9	67.9	-1.9	-18.5	73.1	1.4	-14.0	78.2	5.4	-9.7	79.5	9.7	-6.9	81.3	16.0	-2.9
51.9	-51.2	27.6	55.6	-45.7	33.0	59.2	-40.4	38.1	62.7	-35.2	43.2	66.3	-29.9	48.3	70.1	-24.3	53.8	74.3	-18.1	59.8	79.1	-11.0	66.7	81.0	-1.1	69.3
51.0	-45.5	14.2	56.4	-43.9	23.7	60.1	-38.4	29.0	63.7	-33.2	34.1	67.2	-27.9	39.2	70.9	-22.5	44.5	75.0	-16.4	50.4	79.8	-9.4	57.2	81.7	0.3	59.9
50.3	-41.5	4.6	55.5	-38.4	10.6	61.0	-36.5	19.7	64.7	-31.1	25.0	68.2	-25.9	30.1	71.8	-20.6	35.3	75.8	-14.7	41.0	80.4	-7.8	47.7	82.5	1.7	50.5
49.8	-38.3	-3.2	54.9	-34.6	1.6	60.1	-31.3	7.2	65.5	-29.2	15.8	69.2	-23.8	21.0	72.7	-18.6	26.1	76.5	-13.0	31.6	81.1	-6.3	38.1	83.3	3.0	41.1
49.3	-35.4	-10.0	54.4	-31.5	-5.7	59.6	-27.8	-1.3	64.7	-24.2	3.9	70.1	-21.9	11.8	73.7	-16.6	17.0	77.3	-11.2	22.3	81.7	-4.7	28.6	84.1	4.2	31.8
48.9	-32.7	-16.6	54.0	-28.8	-12.3	59.1	-24.9	-8.1	64.2	-21.0	-3.8	69.3	-17.3	0.8	74.6	-14.6	7.9	78.2	-9.3	13.1	82.4	-3.1	19.1	85.1	5.3	22.5
48.4	-29.9	-23.3	53.5	-26.0	-19.0	58.6	-22.2	-14.7	63.7	-18.3	-10.4	68.8	-14.4	-6.2	73.9	-10.5	-1.9	79.1	-7.3	3.9	83.0	-1.6	9.5	86.2	6.1	13.5
47.9	-26.7	-30.8	53.0	-22.9	-26.4	58.2	-19.1	-22.0	63.3	-15.3	-17.6	68.4	-11.5	-13.2	73.5	-7.6	-8.8	78.6	-3.8	-4.4	83.7	0.0	0.0	87.2	7.0	4.3
49.3	-22.5	-35.7	54.4	-18.8	-31.3	59.6	-15.1	-26.9	64.8	-11.4	-22.5	69.9	-7.8	-18.1	75.2	-4.3	-13.7	80.4	-0.9	-9.2	85.6	2.7	-4.8	87.2	8.0	-1.5
56.6	-58.5	31.6	60.4	-52.9	37.0	64.0	-47.7	42.1	67.5	-42.5	47.1	71.0	-37.2	52.2	74.7	-31.8	57.5	78.6	-26.0	63.1	82.9	-19.7	69.3	87.8	-12.5	76.3
55.7	-52.7	17.8	61.2	-51.2	27.6	64.9	-45.7	33.0	68.5	-40.4	38.1	72.0	-35.2	43.2	75.6	-29.9	48.3	79.4	-24.3	53.8	83.6	-18.1	59.8	88.4	-11.0	66.7
55.0	-48.5	7.7	60.3	-45.5	14.2	65.7	-43.9	23.7	69.4	-38.4	29.0	73.0	-33.2	34.1	76.5	-27.9	39.2	80.2	-22.5	44.5	84.3	-16.4	50.4	89.1	-9.4	57.2
54.5	-45.1	-0.5	59.6	-41.5	4.6	64.8	-38.4	10.6	70.3	-36.5	19.7	74.0	-31.1	25.0	77.5	-25.9	30.1	81.1	-20.6	35.3	85.1	-14.7	41.0	89.7	-7.8	47.7
54.0	-42.1	-7.7	59.1	-38.3	-3.2	64.2	-34.6	1.6	69.4	-31.3	7.2	74.8	-29.2	15.8	78.5	-23.8	21.0	82.0	-18.6	26.1	85.8	-13.0	31.6	90.4	-6.3	38.1
53.5	-39.3	-14.3	58.6	-35.4	-10.0	63.7	-31.5	-5.7	68.9	-27.8	-1.3	74.0	-24.2	3.9	79.4	-21.9	11.8	83.0	-16.6	17.0	86.6	-11.2	22.3	91.0	-4.7	28.6
53.1	-36.6	-20.8	58.2	-32.7	-16.6	63.3	-28.8	-12.3	68.4	-24.9	-8.1	73.5	-21.0	-3.8	78.6	-17.3	0.8	83.9	-14.6	7.9	87.5	-9.3	13.1	91.7	-3.1	19.1
52.7	-33.7	-27.6	57.8	-29.9	-23.3	62.9	-26.0	-19.0	68.0	-22.2	-14.7	73.0	-18.3	-10.4	78.1	-14.4	-6.2	83.2	-10.5	-1.9	88.4	-7.3	3.9	92.3	-1.6	9.5
52.1	-30.6	-35.2	57.2	-26.7	-30.8	62.4	-22.9	-26.4	67.5	-19.1	-22.0	72.6	-15.3	-17.6	77.7	-11.5	-13.2	82.8	-7.6	-8.8	87.9	-3.8	-4.4	93.0	0.0	0.0

%XYZa,CIE O:26.7 16.0 5.5 Y:62.5 71.7 14.7 L:12.6 24.6 11.2 C:13.9 20.3 48.4 V:10.0 7.9 26.2 M:28.0 15.6 23.1 N:2.5 2.6 2.9 W:78.8 82.9 90.3

%LAB*a,CIE	O:47.0 55.8 34.7	Y:87.8 -12.5 76.3	L:56.6 -58.5 31.6	C:52.1 -30.6 -35.2	V:33.8 21.7 -38.7	M:46.4 64.0 -11.7	N:18.5 0.0 0.0	W:93.0 0.0 0.0
93.0 0.0 0.0	93.0 0.0 0.0	93.0 0.0 0.0	18.5 0.0 0.0	18.5 0.0 0.0	18.5 0.0 0.0			
87.9 -3.8 -4.4	85.6 2.7 -4.8	87.2 8.0 -1.5	27.9 0.0 0.0	23.5 0.0 0.0	93.0 0.0 0.0			
82.8 -7.6 -8.8	78.2 5.4 -9.7	81.3 16.0 -2.9	37.2 0.0 0.0	28.5 0.0 0.0	47.0 55.8 55.8			
77.7 -11.5 -13.2	70.8 8.1 -14.5	75.5 24.0 -4.4	46.5 0.0 0.0	33.4 0.0 0.0	52.1 -30.6 -30.6			
72.6 -15.3 -17.6	63.4 10.9 -19.3	69.7 32.0 -5.8	55.8 0.0 0.0	38.4 0.0 0.0	87.8 -12.5 -12.5			
67.5 -19.1 -22.0	56.0 13.6 -24.2	63.9 40.0 -7.3	65.1 0.0 0.0	43.4 0.0 0.0	33.8 21.7 21.7			
62.4 -22.9 -26.4	48.6 16.3 -29.0	58.0 48.0 -8.8	74.4 0.0 0.0	48.3 0.0 0.0	56.6 -58.5 -58.5			
57.2 -26.7 -30.8	41.2 19.0 -33.8	52.2 56.0 -10.2	83.7 0.0 0.0	53.3 0.0 0.0	46.4 64.0 64.0			
52.1 -30.6 -35.2	33.8 21.7 -38.7	46.4 64.0 -11.7	93.0 0.0 0.0	58.2 0.0 0.0				
87.2 7.0 4.3	92.3 -1.6 9.5	88.4 -7.3 3.9	18.5 0.0 0.0	63.2 0.0 0.0				
83.7 0.0 0.0	83.7 0.0 0.0	83.7 0.0 0.0	27.9 0.0 0.0	68.2 0.0 0.0				
78.6 -3.8 -4.4	76.3 2.7 -4.8	77.9 8.0 -1.5	37.2 0.0 0.0	73.1 0.0 0.0				
73.5 -7.6 -8.8	68.9 5.4 -9.7	72.0 16.0 -2.9	46.5 0.0 0.0	78.1 0.0 0.0				
68.4 -11.5 -13.2	61.5 8.1 -14.5	66.2 24.0 -4.4	55.8 0.0 0.0	83.1 0.0 0.0				
63.3 -15.3 -17.6	54.1 10.9 -19.3	60.4 32.0 -5.8	65.1 0.0 0.0	88.0 0.0 0.0				
58.2 -19.1 -22.0	46.7 13.6 -24.2	54.6 40.0 -7.3	74.4 0.0 0.0	93.0 0.0 0.0				
53.0 -22.9 -26.4	39.3 16.3 -29.0	48.7 48.0 -8.8	83.7 0.0 0.0	18.5 0.0 0.0				
47.9 -26.7 -30.8	31.9 19.0 -33.8	42.9 56.0 -10.2	93.0 0.0 0.0	23.5 0.0 0.0				
81.5 13.9 8.7	91.7 -3.1 19.1	83.9 -14.6 7.9	18.5 0.0 0.0	28.5 0.0 0.0				
77.9 7.0 4.3	83.0 -1.6 9.5	79.1 -7.3 3.9	27.9 0.0 0.0	33.4 0.0 0.0				
74.4 0.0 0.0	74.4 0.0 0.0	74.4 0.0 0.0	37.2 0.0 0.0	38.4 0.0 0.0				
69.3 -3.8 -4.4	67.0 2.7 -4.8	68.5 8.0 -1.5	46.5 0.0 0.0	43.4 0.0 0.0				
64.2 -7.6 -8.8	59.6 5.4 -9.7	62.7 16.0 -2.9	55.8 0.0 0.0	48.3 0.0 0.0				
59.1 -11.5 -13.2	52.2 8.1 -14.5	56.9 24.0 -4.4	65.1 0.0 0.0	53.3 0.0 0.0				
54.0 -15.3 -17.6	44.8 10.9 -19.3	51.1 32.0 -5.8	74.4 0.0 0.0	58.2 0.0 0.0				
48.8 -19.1 -22.0	37.4 13.6 -24.2	45.2 40.0 -7.3	83.7 0.0 0.0	63.2 0.0 0.0				
43.7 -22.9 -26.4	30.0 16.3 -29.0	39.4 48.0 -8.8	93.0 0.0 0.0	68.2 0.0 0.0				
75.7 20.9 13.0	91.0 -4.7 28.6	79.4 -21.9 11.8	18.5 0.0 0.0	73.1 0.0 0.0				
72.2 13.9 8.7	82.4 -3.1 19.1	74.6 -14.6 7.9	27.9 0.0 0.0	78.1 0.0 0.0				
68.6 7.0 4.3	73.7 -1.6 9.5	69.8 -7.3 3.9	37.2 0.0 0.0	83.1 0.0 0.0				
65.1 0.0 0.0	65.1 0.0 0.0	65.1 0.0 0.0	46.5 0.0 0.0	88.0 0.0 0.0				
60.0 -3.8 -4.4	57.7 2.7 -4.8	59.2 8.0 -1.5	55.8 0.0 0.0	93.0 0.0 0.0				
54.9 -7.6 -8.8	50.3 5.4 -9.7	53.4 16.0 -2.9	65.1 0.0 0.0	18.5 0.0 0.0				
49.8 -11.5 -13.2	42.9 8.1 -14.5	47.6 24.0 -4.4	74.4 0.0 0.0	23.5 0.0 0.0				
44.6 -15.3 -17.6	35.5 10.9 -19.3	41.8 32.0 -5.8	83.7 0.0 0.0	28.5 0.0 0.0				
39.5 -19.1 -22.0	28.1 13.6 -24.2	35.9 40.0 -7.3	93.0 0.0 0.0	33.4 0.0 0.0				
70.0 27.9 17.4	90.4 -6.3 38.1	74.8 -29.2 15.8		38.4 0.0 0.0				
66.4 20.9 13.0	81.7 -4.7 28.6	70.1 -21.9 11.8		43.4 0.0 0.0				
62.9 13.9 8.7	73.1 -3.1 19.1	65.3 -14.6 7.9		48.3 0.0 0.0				
59.3 7.0 4.3	64.4 -1.6 9.5	60.5 -7.3 3.9		53.3 0.0 0.0				
55.8 0.0 0.0	55.8 0.0 0.0	55.8 0.0 0.0		58.2 0.0 0.0				
50.7 -3.8 -4.4	48.4 2.7 -4.8	49.9 8.0 -1.5		63.2 0.0 0.0				
45.6 -7.6 -8.8	41.0 5.4 -9.7	44.1 16.0 -2.9		68.2 0.0 0.0				
40.4 -11.5 -13.2	33.6 8.1 -14.5	38.3 24.0 -4.4		73.1 0.0 0.0				
35.3 -15.3 -17.6	26.2 10.9 -19.3	32.5 32.0 -5.8		78.1 0.0 0.0				
64.3 34.9 21.7	89.7 -7.8 47.7	70.3 -36.5 19.7		83.1 0.0 0.0				
60.7 27.9 17.4	81.1 -6.3 38.1	65.5 -29.2 15.8		88.0 0.0 0.0				
57.1 20.9 13.0	72.4 -4.7 28.6	60.7 -21.9 11.8		93.0 0.0 0.0				
53.6 13.9 8.7	63.8 -3.1 19.1	56.0 -14.6 7.9		18.5 0.0 0.0				
50.0 7.0 4.3	55.1 -1.6 9.5	51.2 -7.3 3.9		23.5 0.0 0.0				
46.5 0.0 0.0	46.5 0.0 0.0	46.5 0.0 0.0		28.5 0.0 0.0				
41.4 -3.8 -4.4	39.1 2.7 -4.8	40.6 8.0 -1.5		33.4 0.0 0.0				
36.2 -7.6 -8.8	31.7 5.4 -9.7	34.8 16.0 -2.9		38.4 0.0 0.0				
31.1 -11.5 -13.2	24.3 8.1 -14.5	29.0 24.0 -4.4		43.4 0.0 0.0				
58.5 41.8 26.0	89.1 -9.4 57.2	65.7 -43.9 23.7		48.3 0.0 0.0				
54.9 34.9 21.7	80.4 -7.8 47.7	61.0 -36.5 19.7		53.3 0.0 0.0				
51.4 27.9 17.4	71.8 -6.3 38.1	56.2 -29.2 15.8		58.2 0.0 0.0				
47.8 20.9 13.0	63.1 -4.7 28.6	51.4 -21.9 11.8		63.2 0.0 0.0				
44.3 13.9 8.7	54.5 -3.1 19.1	46.7 -14.6 7.9		68.2 0.0 0.0				
40.7 7.0 4.3	45.8 -1.6 9.5	41.9 -7.3 3.9		73.1 0.0 0.0				
37.2 0.0 0.0	37.2 0.0 0.0	37.2 0.0 0.0		78.1 0.0 0.0				
32.0 -3.8 -4.4	29.8 2.7 -4.8	31.3 8.0 -1.5		83.1 0.0 0.0				
26.9 -7.6 -8.8	22.4 5.4 -9.7	25.5 16.0 -2.9		88.0 0.0 0.0				
52.8 48.8 30.4	88.4 -11.0 66.7	61.2 -51.2 27.6		93.0 0.0 0.0				
49.2 41.8 26.0	79.8 -9.4 57.2	56.4 -43.9 23.7						
45.6 34.9 21.7	71.1 -7.8 47.7	51.7 -36.5 19.7						
42.1 27.9 17.4	62.5 -6.3 38.1	46.9 -29.2 15.8						
38.5 20.9 13.0	53.8 -4.7 28.6	42.1 -21.9 11.8						
35.0 13.9 8.7	45.2 -3.1 19.1	37.4 -14.6 7.9						
31.4 7.0 4.3	36.5 -1.6 9.5	32.6 -7.3 3.9						
27.9 0.0 0.0	27.9 0.0 0.0	27.9 0.0 0.0						
22.7 -3.8 -4.4	20.4 2.7 -4.8	22.0 8.0 -1.5						
47.0 55.8 34.7	87.8 -12.5 76.3	56.6 -58.5 31.6						
43.5 48.8 30.4	79.1 -11.0 66.7	51.9 -51.2 27.6						
39.9 41.8 26.0	70.5 -9.4 57.2	47.1 -43.9 23.7						
36.3 34.9 21.7	61.8 -7.8 47.7	42.4 -36.5 19.7						
32.8 27.9 17.4	53.2 -6.3 38.1	37.6 -29.2 15.8						
29.2 20.9 13.0	44.5 -4.7 28.6	32.8 -21.9 11.8						
25.7 13.9 8.7	35.9 -3.1 19.1	28.1 -14.6 7.9						
22.1 7.0 4.3	27.2 -1.6 9.5	23.3 -7.3 3.9						
18.5 0.0 0.0	18.5 0.0 0.0	18.5 0.0 0.0						
%XYZa,CIE	O:26.7 16.0 5.5	Y:62.5 71.7 14.7	L:12.6 24.6 11.2	C:13.9 20.3 48.4	V:10.0 7.9 26.2	M:28.0 15.6 23.1	N:2.5 2.6 2.9	W:78.8 82.9 90.3

%LAB*a,ICC	O:51.1 59.4 37.0	Y:94.5 -13.4 81.2	L:61.3 -62.2 33.6	C:56.5 -32.5 -37.4	V:37.0 23.1 -41.1	M:50.4 68.1 -12.4	N:20.8 0.0 0.0	W:100.0 0.0 0.0
20.8 0.0 0.0	24.6 7.4 4.6	28.3 14.8 9.2	32.1 22.3 13.9	35.9 29.7 18.5	39.7 37.1 23.1	43.5 44.5 27.7	47.3 52.0 32.3	51.1 59.4 37.0
22.8 2.9 -5.1	24.5 8.5 -1.6	28.3 15.9 3.0	32.0 23.4 7.5	35.8 30.8 12.0	39.6 38.3 16.6	43.4 45.7 21.2	47.2 53.1 25.8	51.0 60.6 30.3
24.8 5.8 -10.3	26.2 10.3 -7.4	28.2 17.0 -3.1	32.0 24.4 1.6	35.8 31.9 6.1	39.5 39.3 10.5	43.3 46.8 15.0	47.1 54.2 19.6	50.9 61.7 24.1
26.8 8.7 -15.4	28.2 13.1 -12.6	29.7 18.2 -9.3	31.9 25.5 -4.7	35.7 32.9 0.1	39.5 40.4 4.6	43.2 47.8 9.1	47.0 55.3 13.6	50.8 62.7 18.1
28.9 11.5 -20.6	30.2 15.9 -17.8	31.6 20.7 -14.8	33.3 26.3 -11.1	35.6 34.0 -6.2	39.4 41.4 -1.4	43.2 48.9 3.2	46.9 56.3 7.7	50.7 63.8 12.1
30.9 14.4 -25.7	32.2 18.8 -22.9	33.6 23.4 -20.0	35.1 28.5 -16.8	36.9 34.6 -12.9	39.3 42.6 -7.8	43.1 49.9 -2.9	46.9 57.4 1.7	50.7 64.8 6.2
32.9 17.3 -30.9	34.2 21.7 -28.1	35.6 26.2 -25.2	37.0 31.0 -22.1	38.6 36.4 -18.7	40.5 42.9 -14.5	43.0 51.1 -9.3	46.8 58.4 -4.4	50.6 65.9 0.3
34.9 20.2 -36.0	36.2 24.6 -33.2	37.6 29.0 -30.4	39.0 33.7 -27.4	40.5 38.8 -24.2	42.2 44.5 -20.5	44.2 51.2 -16.2	46.7 59.6 -10.9	50.5 67.0 -5.9
37.0 23.1 -41.1	38.3 27.5 -38.4	39.6 31.9 -35.5	41.0 36.5 -32.6	42.4 41.3 -29.5	44.0 46.7 -26.1	45.8 52.7 -22.3	47.9 59.6 -17.8	50.4 68.1 -12.4
25.8 -7.8 4.2	30.0 -1.7 10.1	33.3 6.5 14.3	37.3 13.7 19.1	41.2 20.9 23.8	45.1 28.2 28.5	48.9 35.5 33.2	52.7 42.8 37.9	56.6 50.2 42.6
25.2 -4.1 -4.7	30.7 0.0 0.0	34.5 7.4 4.6	38.2 14.8 9.2	42.0 22.3 13.9	45.8 29.7 18.5	49.6 37.1 23.1	53.4 44.5 27.7	57.2 52.0 32.3
27.2 -1.0 -9.8	32.7 2.9 -5.1	34.4 8.5 -1.6	38.2 15.9 3.0	41.9 23.4 7.5	45.7 30.8 12.0	49.5 38.3 16.6	53.3 45.7 21.2	57.1 53.1 25.8
29.3 1.5 -15.0	34.7 5.8 -10.3	36.1 10.3 -7.4	38.1 17.0 -3.1	41.9 24.4 1.6	45.7 31.9 6.1	49.4 39.3 10.5	53.2 46.8 15.0	57.0 54.2 19.6
31.5 4.2 -20.1	36.7 8.7 -15.4	38.1 13.1 -12.6	39.6 18.2 -9.3	41.8 25.5 -4.7	45.6 32.9 0.1	49.4 40.4 4.6	53.1 47.8 9.1	56.9 55.3 13.6
33.6 6.9 -25.2	38.8 11.5 -20.6	40.1 15.9 -17.8	41.5 20.7 -14.8	43.2 26.3 -11.1	45.5 34.0 -6.2	49.3 41.4 -1.4	53.1 48.9 3.2	56.9 56.3 7.7
35.6 9.6 -30.3	40.8 14.4 -25.7	42.1 18.8 -22.9	43.5 23.4 -20.0	45.0 28.5 -16.8	46.8 34.6 -12.9	49.2 42.6 -7.8	53.0 49.9 -2.9	56.8 57.4 1.7
37.7 12.4 -35.5	42.8 17.3 -30.9	44.1 21.7 -28.1	45.5 26.2 -25.2	46.9 31.0 -22.1	48.5 36.4 -18.7	50.5 42.9 -14.5	52.9 51.1 -9.3	56.7 58.4 -4.4
39.7 15.2 -40.6	44.8 20.2 -36.0	46.2 24.6 -33.2	47.5 29.0 -30.4	48.9 33.7 -27.4	50.4 38.8 -24.2	52.1 44.5 -20.5	54.1 51.2 -16.2	56.6 59.6 -10.9
30.9 -15.6 8.4	34.7 -9.9 13.9	39.2 -3.3 20.3	42.1 5.6 24.0	45.9 13.0 28.6	49.8 20.2 33.4	53.8 27.4 38.2	57.7 34.6 42.9	61.6 41.8 47.7
30.2 -11.2 -2.0	35.7 -7.8 4.2	39.9 -1.7 10.1	43.2 6.5 14.3	47.2 13.7 19.1	51.1 20.9 23.8	55.0 28.2 28.5	58.8 35.5 33.2	62.7 42.8 37.9
29.7 -8.1 -9.4	35.1 -4.1 -4.7	40.6 0.0 0.0	44.4 7.4 4.6	48.2 14.8 9.2	51.9 22.3 13.9	55.7 29.7 18.5	59.5 37.1 23.1	63.3 44.5 27.7
31.5 -4.6 -14.5	37.1 -1.0 -9.8	42.6 2.9 -5.1	44.3 8.5 -1.6	48.1 15.9 3.0	51.9 23.4 7.5	55.6 30.8 12.0	59.4 38.3 16.6	63.2 45.7 21.2
33.6 -2.0 -19.7	39.3 1.5 -15.0	44.6 5.8 -10.3	46.0 10.3 -7.4	48.0 17.0 -3.1	51.8 24.4 1.6	55.6 31.9 6.1	59.3 39.3 10.5	63.1 46.8 15.0
35.8 0.5 -24.8	41.4 4.2 -20.1	46.7 8.7 -15.4	48.0 13.1 -12.6	49.5 18.2 -9.3	51.7 25.5 -4.7	55.5 32.9 0.1	59.3 40.4 4.6	63.0 47.8 9.1
37.9 3.1 -29.9	43.5 6.9 -25.2	48.7 11.5 -20.6	50.0 15.9 -17.8	51.4 20.7 -14.8	53.1 26.3 -11.1	55.4 34.0 -6.2	59.2 41.4 -1.4	63.0 48.9 3.2
40.1 5.7 -35.0	45.5 9.6 -30.3	50.7 14.4 -25.7	52.0 18.8 -22.9	53.4 23.4 -20.0	54.9 28.5 -16.8	56.7 34.6 -12.9	59.1 42.6 -7.8	62.9 49.9 -2.9
42.2 8.3 -40.2	47.6 12.4 -35.5	52.7 17.3 -30.9	54.0 21.7 -28.1	55.4 26.2 -25.2	56.8 31.0 -22.1	58.4 36.4 -18.7	60.4 42.9 -14.5	62.8 51.1 -9.3
36.0 -23.3 12.6	39.8 -17.6 18.1	43.7 -11.9 23.7	48.4 -5.0 30.4	51.0 4.5 33.8	54.6 12.2 38.3	58.5 19.5 43.0	62.4 26.7 47.7	66.3 33.8 52.5
35.2 -18.4 0.8	40.8 -15.6 8.4	44.6 -9.9 13.9	49.1 -3.3 20.3	52.0 5.6 24.0	55.8 13.0 28.6	59.7 20.2 33.4	63.7 27.4 38.2	67.6 34.6 42.9
34.7 -15.3 -6.6	40.1 -11.2 -2.0	45.6 -7.8 4.2	49.8 -1.7 10.1	53.1 6.5 14.3	57.1 13.7 19.1	61.0 20.9 23.8	64.9 28.2 28.5	68.7 35.5 33.2
34.2 -12.2 -14.0	39.6 -8.1 -9.4	45.0 -4.1 -4.7	50.5 0.0 0.0	54.3 7.4 4.6	58.1 14.8 9.2	61.8 22.3 13.9	65.6 29.7 18.5	69.4 37.1 23.1
35.9 -8.3 -19.2	41.4 -4.6 -14.5	47.0 -1.0 -9.8	52.5 2.9 -5.1	54.2 8.5 -1.6	58.0 15.9 3.0	61.8 23.4 7.5	65.5 30.8 12.0	69.3 38.3 16.6
37.9 -5.6 -24.4	43.5 -2.0 -19.7	49.2 1.5 -15.0	54.5 5.8 -10.3	55.9 10.3 -7.4	57.9 17.0 -3.1	61.7 24.4 1.6	65.5 31.9 6.1	69.2 39.3 10.5
40.1 -3.0 -29.5	45.7 0.5 -24.8	51.3 4.2 -20.1	56.6 8.7 -15.4	57.9 13.1 -12.6	59.4 18.2 -9.3	61.6 25.5 -4.7	65.4 32.9 0.1	69.2 40.4 4.6
42.2 -0.5 -34.6	47.8 3.1 -29.9	53.4 6.9 -25.2	58.6 11.5 -20.6	59.9 15.9 -17.8	61.3 20.7 -14.8	63.0 26.3 -11.1	65.3 34.0 -6.2	69.1 41.4 -1.4
44.4 2.0 -39.7	50.0 5.7 -35.0	55.4 9.6 -30.3	60.6 14.4 -25.7	61.9 18.8 -22.9	63.3 23.4 -20.0	64.8 28.5 -16.8	66.6 34.6 -12.9	69.0 42.6 -7.8
41.0 -31.1 16.8	44.9 -25.4 22.4	48.7 -19.8 27.8	52.8 -13.9 33.6	57.6 -6.7 40.6	60.0 3.2 43.7	63.4 11.2 48.0	67.1 18.7 52.6	71.0 26.0 57.3
40.2 -25.8 4.1	45.9 -23.3 12.6	49.7 -17.6 18.1	53.6 -11.9 23.7	58.3 -5.0 30.4	60.9 4.5 33.8	64.5 12.2 38.3	68.4 19.5 43.0	72.3 26.7 47.7
39.6 -22.4 -4.1	45.1 -18.4 0.8	50.7 -15.6 8.4	54.5 -9.9 13.9	59.0 -3.3 20.3	61.9 5.6 24.0	65.7 13.0 28.6	69.6 20.2 33.4	73.6 27.4 38.2
39.2 -19.5 -11.1	44.6 -15.3 -6.6	50.0 -11.2 -2.0	55.5 -7.8 4.2	59.7 -1.7 10.1	63.0 6.5 14.3	67.0 13.7 19.1	70.9 20.9 23.8	74.8 28.2 28.5
38.6 -16.3 -18.7	44.1 -12.2 -14.0	49.5 -8.1 -9.4	55.0 -4.1 -4.7	60.4 0.0 0.0	64.2 7.4 4.6	68.0 14.8 9.2	71.7 22.3 13.9	75.5 29.7 18.5
40.2 -12.2 -23.9	45.8 -8.3 -19.2	51.3 -4.6 -14.5	56.9 -1.0 -9.8	62.4 2.9 -5.1	64.1 8.5 -1.6	67.9 15.9 3.0	71.7 23.4 7.5	75.4 30.8 12.0
42.2 -9.2 -29.1	47.8 -5.6 -24.4	53.4 -2.0 -19.7	59.1 1.5 -15.0	64.4 5.8 -10.3	65.8 10.3 -7.4	67.8 17.0 -3.1	71.6 24.4 1.6	75.4 31.9 6.1
44.4 -6.6 -34.2	50.0 -3.0 -29.5	55.6 0.5 -24.8	61.2 4.2 -20.1	66.5 8.7 -15.4	67.8 13.1 -12.6	69.3 18.2 -9.3	71.5 25.5 -4.7	75.3 32.9 0.1
46.5 -4.0 -39.3	52.1 -0.5 -34.6	57.7 3.1 -29.9	63.3 6.9 -25.2	68.5 11.5 -20.6	69.8 15.9 -17.8	71.2 20.7 -14.8	72.9 26.3 -11.1	75.2 34.0 -6.2
46.1 -38.9 21.0	50.0 -33.1 26.6	53.8 -27.6 32.0	57.6 -21.9 37.5	61.9 -15.7 43.6	66.8 -8.3 50.7	69.0 1.8 53.7	72.3 10.1 57.8	75.9 17.8 62.3
45.2 -33.3 7.6	50.9 -31.1 16.8	54.8 -25.4 22.4	58.6 -19.8 27.8	62.7 -13.9 33.6	67.5 -6.7 40.6	69.9 3.2 43.7	73.3 11.2 48.0	77.0 18.7 52.6
44.6 -29.6 -1.3	50.1 -25.8 4.1	55.8 -23.3 12.6	59.6 -17.6 18.1	63.5 -11.9 23.7	68.2 -5.0 30.4	70.8 4.5 33.8	74.4 12.2 38.3	78.3 19.5 43.0
44.1 -26.5 -8.6	49.5 -22.4 -4.1	55.0 -18.4 0.8	60.6 -15.6 8.4	64.5 -9.9 13.9	68.9 -3.3 20.3	71.8 5.6 24.0	75.6 13.0 28.6	79.5 20.2 33.4
43.6 -23.6 -15.6	49.1 -19.5 -11.1	54.5 -15.3 -6.6	59.9 -11.2 -2.0	65.5 -7.8 4.2	69.6 -1.7 10.1	72.9 6.5 14.3	76.9 13.7 19.1	80.8 20.9 23.8
43.1 -20.3 -23.4	48.6 -16.3 -18.7	54.0 -12.2 -14.0	59.4 -8.1 -9.4	64.9 -4.1 -4.7	70.3 0.0 0.0	74.1 7.4 4.6	77.9 14.8 9.2	81.7 22.3 13.9
44.7 -16.0 -28.6	50.2 -12.2 -23.9	55.7 -8.3 -19.2	61.2 -4.6 -14.5	66.8 -1.0 -9.8	72.3 2.9 -5.1	74.0 8.5 -1.6	77.8 15.9 3.0	81.6 23.4 7.5
46.6 -12.9 -33.8	52.2 -9.2 -29.1	57.7 -5.6 -24.4	63.3 -2.0 -19.7	69.0 1.5 -15.0	74.3 5.8 -10.3	75.7 10.3 -7.4	77.7 17.0 -3.1	81.5 24.4 1.6
48.7 -10.2 -38.9	54.3 -6.6 -34.2	59.9 -3.0 -29.5	65.5 0.5 -24.8	71.1 4.2 -20.1	76.4 8.7 -15.4	77.7 13.1 -12.6	79.2 18.2 -9.3	81.4 25.5 -4.7
51.2 -46.7 25.2	55.1 -40.8 30.9	58.9 -35.3 36.3	62.7 -29.7 41.7	66.6 -23.9 47.4	71.0 -17.5 53.6	76.1 -10.0 60.9	78.1 0.3 63.7	81.2 8.9 67.6
50.2 -40.9 11.3	56.0 -38.9 21.0	59.9 -33.1 26.6	63.7 -27.6 32.0	67.5 -21.9 37.5	71.8 -15.7 43.6	76.7 -8.3 50.7	78.9 1.8 53.7	82.2 10.1 57.8
49.6 -36.8 1.7	55.1 -33.3 7.6	60.9 -31.1 16.8	64.8 -25.4 22.4	68.5 -19.8 27.8	72.6 -13.9 33.6	77.4 -6.7 40.6	79.8 3.2 43.7	83.2 11.2 48.0
49.1 -33.6 -6.1	54.5 -29.6 -1.3	60.0 -25.8 4.1	65.7 -23.3 12.6	69.5 -17.6 18.1	73.4 -11.9 23.7	78.1 -5.0 30.4	80.7 4.5 33.8	84.3 12.2 38.3
48.6 -30.6 -13.1	54.0 -26.5 -8.6	59.4 -22.4 -4.1	64.9 -18.4 0.8	70.5 -15.6 8.4	74.4 -9.9 13.9	78.8 -3.3 20.3	81.7 5.6 24.0	85.5 13.0 28.6
48.1 -27.7 -20.2	53.5 -23.6 -15.6	59.0 -19.5 -11.1	64.4 -15.3 -6.6	69.8 -11.2 -2.0	75.4 -7.8 4.2	79.5 -1.7 10.1	82.9 6.5 14.3	86.8 13.7 19.1
47.6 -24.4 -28.1	53.0 -20.3 -23.4	58.5 -16.3 -18.7	63.9 -12.2 -14.0	69.3 -8.1 -9.4	74.8 -4.1 -4.7	80.2 0.0 0.0	84.0 7.4 4.6	87.8 14.8 9.2
49.1 -20.0 -33.3	54.6 -16.0 -28.6	60.1 -12.2 -23.9	65.6 -8.3 -19.2	71.1 -4.6 -14.5	76.7 -1.0 -9.8	82.2 2.9 -5.1	83.9 8.5 -1.6	87.7 15.9 3.0
51.0 -16.7 -38.5	56.5 -12.9 -33.8	62.1 -9.2 -29.1	67.6 -5.6 -24.4	73.3 -2.0 -19.7	78.9 1.5 -15.0	84.2 5.8 -10.3	85.6 10.3 -7.4	87.6 17.0 -3.1
56.2 -54.5 29.4	60.2 -48.6 35.1	64.0 -43.0 40.5	67.8 -37.5 45.9	71.6 -31.8 51.4	75.7 -25.8 57.3	80.1 -19.2 63.7	85.3 -11.7 71.0	87.2 -1.2 73.8
55.3 -48.5 15.1	61.1 -46.7 25.2	65.0 -40.8 30.9	68.8 -35.3 36.3	72.6 -29.7 41.7	76.5 -23.9 47.4	80.9 -17.5 53.6	86.0 -10.0 60.9	88.0 0.3 63.7
54.6 -44.2 4.9	60.1 -40.9 11.3	65.9 -38.9 21.0	69.8 -33.1 26.6	73.6 -27.6 32.0	77.4 -21.9 37.5	81.7 -15.7 43.6	86.6 -8.3 50.7	88.8 1.8 53.7
54.0 -40.7 -3.4	59.5 -36.8 1.7	65.0 -33.3 7.6	70.8 -31.1 16.8	74.7 -25.4 22.4	78.4 -19.8 27.8	82.5 -13.9 33.6	87.3 -6.7 40.6	89.7 3.2 43.7
53.5 -37.7 -10.7	59.0 -33.6 -6.1	64.4 -29.6 -1.3	69.9 -25.8 4.1	75.6 -23.3 12.6	79.5 -17.6 18.1	83.3 -11.9 23.7	88.0 -5.0 30.4	90.6 4.5 33.8
53.1 -34.8 -17.6	58.5 -30.6 -13.1	63.9 -26.5 -8.6	69.3 -22.4 -4.1	74.8 -18.4 0.8	80.4 -15.6 8.4	84.3 -9.9 13.9	88.7 -3.3 20.3	91.6 5.6 24.0
52.6 -31.8 -24.8	58.0 -27.7 -20.2	63.5 -23.6 -15.6	68.9 -19.5 -11.1	74.3 -15.3 -6.6	79.7 -11.2 -2.0	85.3 -7.8 4.2	89.4 -1.7 10.1	92.8 6.5 14.3
52.1 -28.5 -32.7	57.5 -24.4 -28.1	62.9 -20.3 -23.4	68.4 -16.3 -18.7	73.8 -12.2 -14.0	79.2 -8.1 -9.4	84.7 -4.1 -4.7	90.1 0.0 0.0	93.9 7.4 4.6
53.5 -23.9 -38.0	59.0 -20.0 -33.3	64.5 -16.0 -28.6	70.0 -12.2 -23.9	75.5 -8.3 -19.2	81.0 -4.6 -14.5	86.6 -1.0 -9.8	92.1 2.9 -5.1	93.8 8.5 -1.6
61.3 -62.2 33.6	65.3 -56.4 39.3	69.1 -50.7 44.8	72.9 -45.2 50.2	76.6 -39.6 55.6	80.6 -33.9 61.2	84.7 -27.7 67.2	89.3 -21.0 73.8	94.5 -13.4 81.2
60.3 -56.1 19.0	66.2 -54.5 29.4	70.1 -48.6 35.1	73.9 -43.0 40.5	77.7 -37.5 45.9	81.5 -31.8 51.4	85.6 -25.8 57.3	90.0 -19.2 63.7	95.2 -11.7 71.0
59.6 -51.6 8.2	65.2 -48.5 15.1	71.0 -46.7 25.2	74.9 -40.8 30.9	78.7 -35.3 36.3	82.5 -29.7 41.7	86.4 -23.9 47.4	90.8 -17.5 53.6	95.9 -10.0 60.9
59.0 -48.0 -0.5	64.5 -44.2 4.9	70.1 -40.9 11.3	75.8 -38.9 21.0	79.8 -33.1 26.6	83.5 -27.6 32.0	87.4 -21.9 37.5	91.6 -15.7 43.6	96.6 -8.3 50.7
58.5 -44.8 -8.1	63.9 -40.7 -3.4	69.4 -36.8 1.7	74.9 -33.3 7.6	80.7 -31.1 16.8	84.6 -25.4 22.4	88.3 -19.8 27.8	92.4 -13.9 33.6	97.2 -6.7 40.6
58.0 -41.8 -15.2	63.4 -37.7 -10.7	68.9 -33.6 -6.1	74.3 -29.6 -1.3	79.8 -25.8 4.1	85.5 -23.3 12.6	89.4 -17.6 18.1	93.2 -12.0 23.7	97.9 -5.0 30.4
57.6 -38.9 -22.2	63.0 -34.8 -17.6	68.4 -30.6 -13.1	73.8 -26.5 -8.6	79.3 -22.4 -4.1	84.7 -18.4 0.8	90.3 -15.6 8.4	94.2 -9.9 13.9	98.6 -3.3 20.3
57.1 -35.9 -29.4	62.5 -31.8 -24.8	67.9 -27.7 -20.2	73.4 -23.6 -15.6	78.8 -19.5 -11.1	84.2 -15.3 -6.6	89.6 -11.2 -2.0	95.2 -7.8 4.2	99.3 -1.7 10.1
56.5 -32.5 -37.4	62.0 -28.5 -32.7	67.4 -24.4 -28.1	72.8 -20.3 -23.4	78.3 -16.3 -18.7	83.7 -12.2 -14.0	89.1 -8.1 -9.4	94.6 -4.1 -4.7	100.0 0.0 0.0
%XYZa,ICC	O:32.2 19.3 6.6	Y:75.4 86.4 17.8	L:15.1 29.6 13.5	C:16.7 24.4 58.4	V:12.1 9.5 31.6	M:33.8 18.8 27.8	N:3.0 3.2 3.5	W:95.1 100.0 108.9

%LAB*a,ICC O:51.1 59.4 37.0 Y:94.5 -13.4 81.2 L:61.3 -62.2 33.6 C:56.5 -32.5 -37.4 V:37.0 23.1 -41.1 M:50.4 68.1 -12.4 N:20.8 0.0 0.0 W:100.0 0.0 0.0

100.0	0.0	0.0	100.0	0.0	0.0	100.0	0.0	0.0	20.8	0.0	0.0	20.8	0.0	0.0	20.8	0.0	0.0									
94.6	-4.1	-4.7	92.1	2.9	-5.1	93.8	8.5	-1.6	30.7	0.0	0.0	26.1	0.0	0.0	100.0	0.0	0.0									
89.1	-8.1	-9.4	84.2	5.8	-10.3	87.6	17.0	-3.1	40.6	0.0	0.0	31.3	0.0	0.0	51.1	59.4	37.0									
83.7	-12.2	-14.0	76.4	8.7	-15.4	81.4	25.5	-4.7	50.5	0.0	0.0	36.6	0.0	0.0	56.5	-32.5	-37.4									
78.3	-16.3	-18.7	68.5	11.5	-20.6	75.2	34.0	-6.2	60.4	0.0	0.0	41.9	0.0	0.0	94.5	-13.4	81.2									
72.8	-20.3	-23.4	60.6	14.4	-25.7	69.0	42.6	-7.8	70.3	0.0	0.0	47.2	0.0	0.0	37.0	23.1	-41.1									
67.4	-24.4	-28.1	52.7	17.3	-30.9	62.8	51.1	-9.3	80.2	0.0	0.0	52.5	0.0	0.0	61.3	-62.2	33.6									
62.0	-28.5	-32.7	44.8	20.2	-36.0	56.6	59.6	-10.9	90.1	0.0	0.0	57.7	0.0	0.0	50.4	68.1	-12.4									
56.5	-32.5	-37.4	37.0	23.1	-41.1	50.4	68.1	-12.4	100.0	0.0	0.0	63.0	0.0	0.0												
93.9	7.4	4.6	99.3	-1.7	10.1	95.2	-7.8	4.2	20.8	0.0	0.0	68.3	0.0	0.0												
90.1	0.0	0.0	90.1	0.0	0.0	90.1	0.0	0.0	30.7	0.0	0.0	73.6	0.0	0.0												
84.7	-4.1	-4.7	82.2	2.9	-5.1	83.9	8.5	-1.6	40.6	0.0	0.0	78.9	0.0	0.0												
79.2	-8.1	-9.4	74.3	5.8	-10.3	77.7	17.0	-3.1	50.5	0.0	0.0	84.2	0.0	0.0												
73.8	-12.2	-14.0	66.5	8.7	-15.4	71.5	25.5	-4.7	60.4	0.0	0.0	89.4	0.0	0.0												
68.4	-16.3	-18.7	58.6	11.5	-20.6	65.3	34.0	-6.2	70.3	0.0	0.0	94.7	0.0	0.0												
62.9	-20.3	-23.4	50.7	14.4	-25.7	59.1	42.6	-7.8	80.2	0.0	0.0	100.0	0.0	0.0												
57.5	-24.4	-28.1	42.8	17.3	-30.9	52.9	51.1	-9.3	90.1	0.0	0.0	20.8	0.0	0.0												
52.1	-28.5	-32.7	34.9	20.2	-36.0	46.7	59.6	-10.9	100.0	0.0	0.0	26.1	0.0	0.0												
87.8	14.8	9.2	98.6	-3.3	20.3	90.3	-15.6	8.4	20.8	0.0	0.0	31.3	0.0	0.0												
84.0	7.4	4.6	89.4	-1.7	10.1	85.3	-7.8	4.2	30.7	0.0	0.0	36.6	0.0	0.0												
80.2	0.0	0.0	80.2	0.0	0.0	80.2	0.0	0.0	40.6	0.0	0.0	41.9	0.0	0.0												
74.8	-4.1	-4.7	72.3	2.9	-5.1	74.0	8.5	-1.6	50.5	0.0	0.0	47.2	0.0	0.0												
69.3	-8.1	-9.4	64.4	5.8	-10.3	67.8	17.0	-3.1	60.4	0.0	0.0	52.5	0.0	0.0												
63.9	-12.2	-14.0	56.6	8.7	-15.4	61.6	25.5	-4.7	70.3	0.0	0.0	57.7	0.0	0.0												
58.5	-16.3	-18.7	48.7	11.5	-20.6	55.4	34.0	-6.2	80.2	0.0	0.0	63.0	0.0	0.0												
53.0	-20.3	-23.4	40.8	14.4	-25.7	49.2	42.6	-7.8	90.1	0.0	0.0	68.3	0.0	0.0												
47.6	-24.4	-28.1	32.9	17.3	-30.9	43.0	51.1	-9.3	100.0	0.0	0.0	73.6	0.0	0.0												
81.7	22.3	13.9	97.9	-5.0	30.4	85.5	-23.3	12.6	20.8	0.0	0.0	78.9	0.0	0.0												
77.9	14.8	9.2	88.7	-3.3	20.3	80.4	-15.6	8.4	30.7	0.0	0.0	84.2	0.0	0.0												
74.1	7.4	4.6	79.5	-1.7	10.1	75.4	-7.8	4.2	40.6	0.0	0.0	89.4	0.0	0.0												
70.3	0.0	0.0	70.3	0.0	0.0	70.3	0.0	0.0	50.5	0.0	0.0	94.7	0.0	0.0												
64.9	-4.1	-4.7	62.4	2.9	-5.1	64.1	8.5	-1.6	60.4	0.0	0.0	100.0	0.0	0.0												
59.4	-8.1	-9.4	54.5	5.8	-10.3	57.9	17.0	-3.1	70.3	0.0	0.0	20.8	0.0	0.0												
54.0	-12.2	-14.0	46.7	8.7	-15.4	51.7	25.5	-4.7	80.2	0.0	0.0	26.1	0.0	0.0												
48.6	-16.3	-18.7	38.8	11.5	-20.6	45.5	34.0	-6.2	90.1	0.0	0.0	31.3	0.0	0.0												
43.1	-20.3	-23.4	30.9	14.4	-25.7	39.3	42.6	-7.8	100.0	0.0	0.0	36.6	0.0	0.0												
75.5	29.7	18.5	97.2	-6.7	40.6	80.7	-31.1	16.8				41.9	0.0	0.0												
71.7	22.3	13.9	88.0	-5.0	30.4	75.6	-23.3	12.6				47.2	0.0	0.0												
68.0	14.8	9.2	78.8	-3.3	20.3	70.5	-15.6	8.4				52.5	0.0	0.0												
64.2	7.4	4.6	69.6	-1.7	10.1	65.5	-7.8	4.2				57.7	0.0	0.0												
60.4	0.0	0.0	60.4	0.0	0.0	60.4	0.0	0.0				63.0	0.0	0.0												
55.0	-4.1	-4.7	52.5	2.9	-5.1	54.2	8.5	-1.6				68.3	0.0	0.0												
49.5	-8.1	-9.4	44.6	5.8	-10.3	48.0	17.0	-3.1				73.6	0.0	0.0												
44.1	-12.2	-14.0	36.7	8.7	-15.4	41.8	25.5	-4.7				78.9	0.0	0.0												
38.6	-16.3	-18.7	28.9	11.5	-20.6	35.6	34.0	-6.2				84.2	0.0	0.0												
69.4	37.1	23.1	96.6	-8.3	50.7	75.8	-38.9	21.0				89.4	0.0	0.0												
65.6	29.7	18.5	87.3	-6.7	40.6	70.8	-31.1	16.8				94.7	0.0	0.0												
61.8	22.3	13.9	78.1	-5.0	30.4	65.7	-23.3	12.6				100.0	0.0	0.0												
58.1	14.8	9.2	68.9	-3.3	20.3	60.6	-15.6	8.4				20.8	0.0	0.0												
54.3	7.4	4.6	59.7	-1.7	10.1	55.5	-7.8	4.2				26.1	0.0	0.0												
50.5	0.0	0.0	50.5	0.0	0.0	50.5	0.0	0.0				31.3	0.0	0.0												
45.0	-4.1	-4.7	42.6	2.9	-5.1	44.3	8.5	-1.6				36.6	0.0	0.0												
39.6	-8.1	-9.4	34.7	5.8	-10.3	38.1	17.0	-3.1				41.9	0.0	0.0												
34.2	-12.2	-14.0	26.8	8.7	-15.4	31.9	25.5	-4.7				47.2	0.0	0.0												
63.3	44.5	27.7	95.9	-10.0	60.9	71.0	-46.7	25.2				52.5	0.0	0.0												
59.5	37.1	23.1	86.6	-8.3	50.7	65.9	-38.9	21.0				57.7	0.0	0.0												
55.7	29.7	18.5	77.4	-6.7	40.6	60.9	-31.1	16.8				63.0	0.0	0.0												
51.9	22.3	13.9	68.2	-5.0	30.4	55.8	-23.3	12.6				68.3	0.0	0.0												
48.2	14.8	9.2	59.0	-3.3	20.3	50.7	-15.6	8.4				73.6	0.0	0.0												
44.4	7.4	4.6	49.8	-1.7	10.1	45.6	-7.8	4.2				78.9	0.0	0.0												
40.6	0.0	0.0	40.6	0.0	0.0	40.6	0.0	0.0				84.2	0.0	0.0												
35.1	-4.1	-4.7	32.7	2.9	-5.1	34.4	8.5	-1.6				89.4	0.0	0.0												
29.7	-8.1	-9.4	24.8	5.8	-10.3	28.2	17.0	-3.1				94.7	0.0	0.0												
57.2	52.0	32.3	95.2	-11.7	71.0	66.2	-54.5	29.4				100.0	0.0	0.0												
53.4	44.5	27.7	86.0	-10.0	60.9	61.1	-46.7	25.2																		
49.6	37.1	23.1	76.7	-8.3	50.7	56.0	-38.9	21.0																		
45.8	29.7	18.5	67.5	-6.7	40.6	50.9	-31.1	16.8																		
42.0	22.3	13.9	58.3	-5.0	30.4	45.9	-23.3	12.6																		
38.2	14.8	9.2	49.1	-3.3	20.3	40.8	-15.6	8.4																		
34.5	7.4	4.6	39.9	-1.7	10.1	35.7	-7.8	4.2																		
30.7	0.0	0.0	30.7	0.0	0.0	30.7	0.0	0.0																		
25.2	-4.1	-4.7	22.8	2.9	-5.1	24.5	8.5	-1.6																		
51.1	59.4	37.0	94.5	-13.4	81.2	61.3	-62.2	33.6																		
47.3	52.0	32.3	85.3	-11.7	71.0	56.2	-54.5	29.4																		
43.5	44.5	27.7	76.1	-10.0	60.9	51.2	-46.7	25.2																		
39.7	37.1	23.1	66.8	-8.3	50.7	46.1	-38.9	21.0																		
35.9	29.7	18.5	57.6	-6.7	40.6	41.0	-31.1	16.8																		
32.1	22.3	13.9	48.4	-5.0	30.4	36.0	-23.3	12.6																		
28.3	14.8	9.2	39.2	-3.3	20.3	30.9	-15.6	8.4																		
24.6	7.4	4.6	30.0	-1.7	10.1	25.8	-7.8	4.2																		
20.8	0.0	0.0	20.8	0.0	0.0	20.8	0.0	0.0																		

%XYZa,ICC O:32.2 19.3 6.6 Y:75.4 86.4 17.8 L:15.1 29.6 13.5 C:16.7 24.4 58.4 V:12.1 9.5 31.6 M:33.8 18.8 27.8 N:3.0 3.2 3.5 W:95.1 100.0 108.9

%LAB*a_8bit,CIE			O:120	199	172	Y:224	112	226	L:144	53	168	C:133	89	83	V:86	156	79	M:118	210	113	N:47	128	128	W:237	128	128
47	128	128	56	137	134	65	146	139	75	155	145	84	164	150	93	173	156	102	182	161	111	190	167	120	199	172
52	131	122	56	138	126	65	147	132	74	156	137	83	165	142	92	174	148	102	183	153	111	192	159	120	201	164
57	135	116	60	140	119	65	148	124	74	157	130	83	166	135	92	175	141	101	184	146	110	193	152	119	202	157
62	138	109	65	144	113	69	150	117	74	159	122	83	168	128	92	177	134	101	186	139	110	194	144	119	203	150
67	142	103	70	147	107	73	153	110	77	160	115	83	169	121	92	178	126	101	187	132	110	196	137	119	205	143
72	145	97	75	151	100	78	156	104	82	162	108	86	170	113	92	179	119	101	188	125	110	197	130	119	206	136
76	149	91	80	154	94	83	159	98	86	165	101	90	172	106	95	180	111	101	189	117	110	198	123	119	207	128
81	152	85	84	158	88	88	163	91	91	169	95	95	175	99	99	182	103	103	190	109	109	200	115	118	209	121
86	156	79	89	161	82	92	166	85	96	172	89	99	178	93	103	184	97	107	191	101	112	200	107	118	210	113
59	119	133	69	126	140	77	136	145	87	144	151	96	153	157	105	162	162	115	171	168	124	179	174	133	188	179
58	123	122	71	128	128	80	137	134	89	146	139	98	155	145	107	164	150	116	173	156	125	182	161	135	190	167
63	127	116	76	131	122	80	138	126	89	147	132	98	156	137	107	165	142	116	174	148	125	183	153	134	192	159
68	130	110	81	135	116	84	140	119	89	148	124	98	157	130	107	166	135	116	175	141	125	184	146	134	193	152
73	133	104	86	138	109	89	144	113	92	150	117	98	159	122	107	168	128	116	177	134	125	186	139	134	194	144
78	136	98	90	142	103	94	147	107	97	153	110	101	160	115	107	169	121	116	178	126	125	187	132	134	196	137
83	140	92	95	145	97	98	151	100	102	156	104	105	162	108	110	170	113	115	179	119	124	188	125	134	197	130
88	143	85	100	149	91	103	154	94	106	159	98	110	165	101	114	172	106	118	180	111	124	189	117	133	198	123
93	146	79	105	152	85	108	158	88	111	163	91	115	169	95	118	175	99	122	182	103	127	190	109	133	200	115
72	109	138	81	116	145	91	124	152	98	135	157	107	144	162	117	152	168	126	161	174	136	170	180	145	178	185
70	115	126	83	119	133	93	126	140	101	136	145	111	144	151	120	153	157	129	162	162	138	171	168	148	179	174
69	118	117	82	123	122	95	128	128	104	137	134	113	146	139	122	155	145	131	164	150	140	173	156	149	182	161
73	122	111	86	127	116	100	131	122	104	138	126	113	147	132	122	156	137	131	165	142	140	174	148	149	183	153
78	126	104	92	130	110	104	135	116	108	140	119	112	148	124	122	157	130	131	166	135	140	175	141	149	184	146
83	129	98	97	133	104	109	138	109	112	144	113	116	150	117	121	159	122	130	168	128	140	177	134	149	186	139
88	132	92	102	136	98	114	142	103	117	147	107	121	153	110	125	160	115	130	169	121	139	178	126	148	187	132
93	135	86	107	140	92	119	145	97	122	151	100	125	156	104	129	162	108	133	170	113	139	179	119	148	188	125
99	138	80	112	143	85	124	149	91	127	154	94	130	159	98	134	165	101	138	172	106	142	180	111	148	189	117
84	100	143	93	107	150	102	114	156	114	122	165	120	133	169	128	143	174	138	151	180	147	160	185	156	169	191
82	106	129	95	109	138	104	116	145	115	124	152	122	135	157	131	144	162	141	152	168	150	161	174	159	170	180
81	110	120	94	115	126	107	119	133	117	126	140	125	136	145	134	144	151	144	153	157	153	162	162	162	171	168
79	113	111	92	118	117	105	123	122	118	128	128	128	137	134	137	146	139	146	155	145	155	164	150	164	173	156
83	118	105	97	122	111	110	127	116	123	131	122	127	138	126	136	147	132	145	156	137	155	165	142	164	174	148
88	121	99	102	126	104	115	130	110	128	135	116	131	140	119	136	148	124	145	157	130	154	166	135	163	175	141
94	124	93	107	129	98	120	133	104	133	138	109	136	144	113	140	150	117	145	159	122	154	168	128	163	177	134
99	127	86	112	132	92	125	136	98	138	142	103	141	147	107	144	153	110	148	160	115	154	169	121	163	178	126
104	130	80	117	135	86	130	140	92	143	145	97	146	151	100	149	156	104	153	162	108	157	170	113	163	179	119
96	91	148	105	97	155	114	104	161	124	111	168	136	120	177	141	132	181	149	141	186	158	150	191	168	159	197
94	97	133	107	100	143	117	107	150	126	114	156	137	122	165	143	133	169	152	143	174	161	151	180	171	160	185
92	101	123	106	106	129	119	109	138	128	116	145	139	124	152	146	135	157	155	144	162	164	152	168	174	161	174
91	105	115	104	110	120	117	115	126	131	119	133	141	126	140	149	136	145	158	144	151	167	153	157	177	162	162
90	108	105	103	113	111	116	118	117	129	123	122	142	128	128	151	137	134	160	146	139	169	155	145	178	164	150
94	113	99	107	118	105	120	122	111	134	127	116	147	131	122	151	138	126	160	147	132	169	156	137	178	165	142
99	117	93	112	121	99	126	126	104	139	130	110	152	135	116	155	140	119	160	148	124	169	157	130	178	166	135
104	120	87	117	124	93	131	129	98	144	133	104	157	138	109	160	144	113	164	150	117	169	159	122	178	168	128
109	123	81	122	127	86	136	132	92	149	136	98	162	142	103	165	147	107	168	153	110	172	160	115	178	169	121
108	81	153	117	88	160	126	95	167	136	102	173	146	109	180	158	118	189	163	130	193	171	140	197	179	149	203
106	88	137	120	91	148	129	97	155	138	104	161	148	111	168	159	120	177	165	132	181	173	141	186	182	150	191
104	92	126	118	97	133	131	100	143	140	107	150	150	114	156	161	122	165	167	133	169	176	143	174	185	151	180
103	96	118	116	101	123	129	106	129	143	109	138	152	116	145	163	124	152	170	135	157	179	144	162	188	152	168
102	100	109	115	105	115	128	110	120	141	115	126	154	119	133	164	126	140	172	136	145	182	144	151	191	153	157
101	104	100	114	108	105	127	113	111	140	118	117	153	123	122	166	128	128	175	137	134	184	146	139	193	155	145
105	109	94	118	113	99	131	118	105	144	122	111	158	127	116	171	131	122	175	138	126	184	147	132	193	156	137
109	112	87	122	117	93	136	121	99	149	126	104	163	130	110	176	135	116	179	140	119	184	148	124	193	157	130
114	116	81	128	120	87	141	124	93	154	129	98	168	133	104	180	138	109	184	144	113	187	150	117	193	159	122
120	72	158	130	79	165	139	86	172	148	92	178	157	99	185	168	107	192	180	116	201	185	128	205	192	139	209
118	79	142	132	81	153	141	88	160	150	95	167	159	102	173	169	109	180	181	118	189	187	130	193	194	140	197
116	84	130	130	88	137	143	91	148	153	97	155	162	104	161	171	111	168	183	120	177	189	132	181	197	141	186
115	88	121	128	92	126	141	97	133	155	100	143	164	107	150	173	114	156	185	122	165	191	133	169	200	143	174
114	91	112	127	96	118	140	101	123	153	106	129	166	109	138	176	116	145	186	124	152	193	135	157	202	144	162
113	95	104	126	100	109	139	105	115	152	110	120	165	115	126	178	119	133	188	126	140	196	136	145	205	144	151
112	99	94	125	104	100	138	108	105	151	113	111	164	118	117	177	123	122	190	128	128	199	137	134	208	146	139
115	104	88	128	109	94	141	113	99	155	118	105	168	122	111	181	127	116	195	131	122	199	138	126	208	147	132
120	108	82	133	112	87	146	117	93	160	121	99	173	126	104	186	130	110	199	135	116	203	140	119	207	148	124
132	63	163	142	70	170	151	76	177	160	83	183	169	90	190	179	97	197	190	105	205	202	114	213	206	127	217
130	70	146	144	72	158	153	79	165	162	86	172	171	92	178	181	99	185	191	107	192	203	116	201	208	128	205
128	75	134	142	79	142	155	81	153	165	88	160	174	95	167	183	102	173	193	109	180	205	118	189	210	130	193
127	79	124	140	84	130	153	88	137	167	91	148	176	97	155	185	104	161	195	111	168	207	120	177	212	132	181
126	83	115	139	88	121	152	92	126	165	97	133	179	100	143	188	107	150	197	114	156	208	122	165	215	133	169
125	86	107	138	91	112	151	96	118	164	101	123	177	106	129	190	109	138	199	116	145	210	124	152	217	135	157
124	90	98	137	95	104	150	100	109	163	105	115	176	110	120	189	115	126	202	119	133	212	126	140	220	136	145
122	94	89	135	99	94	148	104	100	161	108	105	174	113	111	187	118	117	200	123	122	213	128	128	222	137	134
126	99	82	139	104	88	152	109	94	165	113	99	178	118	105	192	122	111	205	127	116	218	131	122	222	138	126
144	53	168	154	60	175	163	67	182	172	74	188	181	80	195	191	87	202	201	95	209	211	103	217	224	112	226
142	61	151	156	63	163	166	70	170	175	76	177	184	83	183	193	90	190	203	97	197	213	105	205	226	114	213
140	66	138	154	70	146	168	72	158	177	79	165	186	86	172	195	92	178	205	99	185	215	107	192	227	116	201
139	70	127	152	75	134	165	79	142	179	81	153	189	88	160	198	95	167	207	102	173	217	109	180	229	118	189
138	74	118	151	79	124	164	84	130	177	88	137	191	91	148	200	97	155	209	104	161	219	111	168	230	120	177
137	78	110	150	83	115	163	88	121	176	92	126	189	97	133	202	100	143	212	107	150	221	114	156	232	122	165
135	81	101	148	86	107	161	91	112	174	96	118	187	101	123	200	106	129	214	109	138	223	116	145	234	124	152
134	85	93	147	90	98	160	95	104	173	100	109	186	105	115	199	110	120	212	115	126	226	119	133	235	126	140
133	89	83	146	94	89	159	99	94	172	104	100	185	108	105	198	113	111	211	118	117	224	123	122	237	128	128
%XYZa_8bit,CIE			O:68	41	14	Y:159	183	38	L:32	63	29	C:35	52	123	V:26	20	67	M:72	40	59	N:6	7	7	W:201	211	230

%LAB*a_8bit,CIE O:120 199 172 Y:224 112 226 L:144 53 168 C:133 89 83 V:86 156 79 M:118 210 113 N:47 128 128 W:237 128 128

237	128	128	237	128	128	237	128	128	47	128	128	47	128	128	47	128	128												
224	123	122	218	131	122	222	138	126	71	128	128	60	128	128	237	128	128												
211	118	117	199	135	116	207	148	124	95	128	128	73	128	128	120	199	172												
198	113	111	180	138	109	193	159	122	118	128	128	85	128	128	133	89	83												
185	108	105	162	142	103	178	169	121	142	128	128	98	128	128	224	112	226												
172	104	100	143	145	97	163	179	119	166	128	128	111	128	128	86	156	79												
159	99	94	124	149	91	148	189	117	190	128	128	123	128	128	144	53	168												
146	94	89	105	152	85	133	200	115	213	128	128	136	128	128	118	210	113												
133	89	83	86	156	79	118	210	113	237	128	128	149	128	128															
222	137	134	235	126	140	226	119	133	47	128	128	161	128	128															
213	128	128	213	128	128	213	128	128	71	128	128	174	128	128															
200	123	122	195	131	122	199	138	126	95	128	128	186	128	128															
187	118	117	176	135	116	184	148	124	118	128	128	199	128	128															
174	113	111	157	138	109	169	159	122	142	128	128	212	128	128															
161	108	105	138	142	103	154	169	121	166	128	128	224	128	128															
148	104	100	119	145	97	139	179	119	190	128	128	237	128	128															
135	99	94	100	149	91	124	189	117	213	128	128	47	128	128															
122	94	89	81	152	85	109	200	115	237	128	128	60	128	128															
208	146	139	234	124	152	214	109	138	47	128	128	73	128	128															
199	137	134	212	126	140	202	119	133	71	128	128	85	128	128															
190	128	128	190	128	128	190	128	128	95	128	128	98	128	128															
177	123	122	171	131	122	175	138	126	118	128	128	111	128	128															
164	118	117	152	135	116	160	148	124	142	128	128	123	128	128															
151	113	111	133	138	109	145	159	122	166	128	128	136	128	128															
138	108	105	114	142	103	130	169	121	190	128	128	149	128	128															
125	104	100	95	145	97	115	179	119	213	128	128	161	128	128															
112	99	94	76	149	91	101	189	117	237	128	128	174	128	128															
193	155	145	232	122	165	202	100	143	47	128	128	186	128	128															
184	146	139	210	124	152	190	109	138	71	128	128	199	128	128															
175	137	134	188	126	140	178	119	133	95	128	128	212	128	128															
166	128	128	166	128	128	166	128	128	118	128	128	224	128	128															
153	123	122	147	131	122	151	138	126	142	128	128	237	128	128															
140	118	117	128	135	116	136	148	124	166	128	128	47	128	128															
127	113	111	109	138	109	121	159	122	190	128	128	60	128	128															
114	108	105	90	142	103	107	169	121	213	128	128	73	128	128															
101	104	100	72	145	97	92	179	119	237	128	128	85	128	128															
178	164	150	230	120	177	191	91	148				98	128	128															
169	155	145	208	122	165	179	100	143				111	128	128															
160	146	139	186	124	152	166	109	138				123	128	128															
151	137	134	164	126	140	154	119	133				136	128	128															
142	128	128	142	128	128	142	128	128				149	128	128															
129	123	122	123	131	122	127	138	126				161	128	128															
116	118	117	104	135	116	112	148	124				174	128	128															
103	113	111	86	138	109	98	159	122				186	128	128															
90	108	105	67	142	103	83	169	121				199	128	128															
164	173	156	229	118	189	179	81	153				212	128	128															
155	164	150	207	120	177	167	91	148				224	128	128															
146	155	145	185	122	165	155	100	143				237	128	128															
137	146	139	163	124	152	143	109	138				47	128	128															
128	137	134	141	126	140	131	119	133				60	128	128															
118	128	128	118	128	128	118	128	128				73	128	128															
105	123	122	100	131	122	104	138	126				85	128	128															
92	118	117	81	135	116	89	148	124				98	128	128															
79	113	111	62	138	109	74	159	122				111	128	128															
149	182	161	227	116	201	168	72	158				123	128	128															
140	173	156	205	118	189	155	81	153				136	128	128															
131	164	150	183	120	177	143	91	148				149	128	128															
122	155	145	161	122	165	131	100	143				161	128	128															
113	146	139	139	124	152	119	109	138				174	128	128															
104	137	134	117	126	140	107	119	133				186	128	128															
95	128	128	95	128	128	95	128	128				199	128	128															
82	123	122	76	131	122	80	138	126				212	128	128															
69	118	117	57	135	116	65	148	124				224	128	128															
135	190	167	226	114	213	156	63	163				237	128	128															
125	182	161	203	116	201	144	72	158																					
116	173	156	181	118	189	132	81	153																					
107	164	150	159	120	177	120	91	148																					
98	155	145	137	122	165	107	100	143																					
89	146	139	115	124	152	95	109	138																					
80	137	134	93	126	140	83	119	133																					
71	128	128	71	128	128	71	128	128																					
58	123	122	52	131	122	56	138	126																					
120	199	172	224	112	226	144	53	168																					
111	190	167	202	114	213	132	63	163																					
102	182	161	180	116	201	120	72	158																					
93	173	156	158	118	189	108	81	153																					
84	164	150	136	120	177	96	91	148																					
75	155	145	114	122	165	84	100	143																					
65	146	139	91	124	152	72	109	138																					
56	137	134	69	126	140	59	119	133																					
47	128	128	47	128	128	47	128	128																					

%XYZa_8bit,CIE O:68 41 14 Y:159 183 38 L:32 63 29 C:35 52 123 V:26 20 67 M:72 40 59 N:6 7 7 W:201 211 230

%LAB*a_8bit,ICC			O:130	204	175	Y:241	111	232	L:156	48	171	C:144	86	80	V:94	158	75	M:129	215	112	N:53	128	128	W:255	128	128
53	128	128	63	138	134	72	147	140	82	157	146	92	166	152	101	176	158	111	185	163	121	195	169	130	204	175
58	132	121	62	139	126	72	148	132	82	158	138	91	167	143	101	177	149	111	186	155	120	196	161	130	206	167
63	135	115	67	141	119	72	150	124	82	159	130	91	169	136	101	178	141	110	188	147	120	197	153	130	207	159
68	139	108	72	145	112	76	151	116	81	161	122	91	170	128	101	180	134	110	189	140	120	199	145	130	208	151
74	143	102	77	148	105	81	154	109	85	162	114	91	172	120	100	181	126	110	191	132	120	200	138	129	210	144
79	146	95	82	152	99	86	158	102	89	164	107	94	172	112	100	182	118	110	192	124	120	201	130	129	211	136
84	150	89	87	156	92	91	162	96	94	168	100	98	175	104	103	183	109	110	193	116	119	203	122	129	212	128
89	154	82	92	159	85	96	165	89	99	171	93	103	178	97	108	185	102	113	194	107	119	204	114	129	214	120
94	158	75	98	163	79	101	169	83	104	175	86	108	181	90	112	188	95	117	195	99	122	204	105	129	215	112
66	118	133	76	126	141	85	136	146	95	146	152	105	155	159	115	164	165	125	173	171	135	183	177	144	192	182
64	123	122	78	128	128	88	138	134	98	147	140	107	157	146	117	166	152	127	176	158	136	185	163	146	195	169
69	127	115	83	132	121	88	139	126	97	148	132	107	158	138	117	167	143	126	177	149	136	186	155	146	196	161
75	130	109	89	135	115	92	141	119	97	150	124	107	159	130	116	169	136	126	178	141	136	188	147	145	197	153
80	133	102	94	139	108	97	145	112	101	151	116	107	161	122	116	170	128	126	180	134	136	189	140	145	199	145
86	137	96	99	143	102	102	148	105	106	154	109	110	162	114	116	172	120	126	181	126	135	191	132	145	200	138
91	140	89	104	146	95	107	152	99	111	158	102	115	164	107	119	172	112	125	182	118	135	192	124	145	201	130
96	144	83	109	150	89	113	156	92	116	162	96	120	168	100	124	175	104	129	183	109	135	193	116	145	203	122
101	147	76	114	154	82	118	159	85	121	165	89	125	171	93	128	178	97	133	185	102	138	194	107	144	204	114
79	108	139	89	115	146	100	124	154	107	135	159	117	145	165	127	154	171	137	163	177	147	172	183	157	181	189
77	114	125	91	118	133	102	126	141	110	136	146	120	146	152	130	155	159	140	164	165	150	173	171	160	183	177
76	118	116	90	123	122	103	128	128	113	138	134	123	147	140	132	157	146	142	166	152	152	176	158	161	185	163
80	122	109	95	127	115	109	132	121	113	139	126	123	148	132	132	158	138	142	167	143	152	177	149	161	186	155
86	125	103	100	130	109	114	135	115	117	141	119	122	150	124	132	159	130	142	169	136	151	178	141	161	188	147
91	129	96	105	133	102	119	139	108	122	145	112	126	151	116	132	161	122	141	170	128	151	180	134	161	189	140
97	132	90	111	137	96	124	143	102	127	148	105	131	154	109	135	162	114	141	172	120	151	181	126	161	191	132
102	135	83	116	140	89	129	146	95	133	152	99	136	158	102	140	164	107	145	172	112	151	182	118	160	192	124
108	139	77	121	144	83	134	150	89	138	156	92	141	162	96	145	168	100	149	175	104	154	183	109	160	193	116
92	98	144	102	105	151	111	113	158	123	122	167	130	134	171	139	144	177	149	153	183	159	162	189	169	171	195
90	104	129	104	108	139	114	115	146	125	124	154	133	135	159	142	145	165	152	154	171	162	163	177	172	172	183
88	108	120	102	114	125	116	118	133	127	126	141	136	136	146	146	146	152	155	155	159	165	164	165	175	173	171
87	112	110	101	118	116	115	123	122	129	128	128	138	138	134	148	147	140	158	157	146	167	166	152	177	176	158
91	117	103	106	122	109	120	127	115	134	132	121	138	139	126	148	148	132	157	158	138	167	167	143	177	177	149
97	121	97	111	125	103	125	130	109	139	135	115	143	141	119	148	150	124	157	159	130	167	169	136	177	178	141
102	124	90	117	129	96	131	133	102	144	139	108	148	145	112	151	151	116	157	161	122	167	170	128	176	180	134
108	127	84	122	132	90	136	137	96	149	143	102	153	148	105	156	154	109	161	162	114	167	172	120	176	181	126
113	131	77	127	135	83	141	140	89	155	146	95	158	152	99	161	158	102	165	164	107	170	172	112	176	182	118
105	88	150	115	96	157	124	103	164	135	110	171	147	119	180	153	132	184	162	142	189	171	152	195	181	161	201
102	95	133	117	98	144	127	105	151	137	113	158	149	122	167	155	134	171	164	144	177	174	153	183	184	162	189
101	99	123	115	104	129	129	108	139	139	115	146	150	124	154	158	135	159	168	145	165	178	154	171	188	163	177
100	103	114	114	108	120	128	114	125	142	118	133	152	126	141	161	136	146	171	146	152	181	155	159	191	164	165
99	107	104	112	112	110	126	118	116	140	123	122	154	128	128	164	138	134	173	147	140	183	157	146	193	166	152
103	112	97	117	117	103	131	122	109	145	127	115	159	132	121	163	139	126	173	148	132	183	158	138	192	167	143
108	116	91	122	121	97	136	125	103	151	130	109	164	135	115	168	141	119	173	150	124	183	159	130	192	169	136
113	120	84	127	124	90	142	129	96	156	133	102	169	139	108	173	145	112	177	151	116	182	161	122	192	170	128
119	123	78	133	127	84	147	132	90	161	137	96	175	143	102	178	148	105	182	154	109	186	162	114	192	172	120
118	78	155	128	86	162	137	93	169	147	100	176	158	108	184	170	117	193	176	130	197	184	141	202	194	151	208
115	85	138	130	88	150	140	96	157	149	103	164	160	110	171	172	119	180	178	132	184	187	142	189	196	152	195
114	90	126	128	95	133	142	98	144	152	105	151	162	113	158	174	122	167	180	134	171	190	144	177	200	153	183
112	94	117	126	99	123	140	104	129	155	108	139	164	115	146	176	124	154	183	135	159	193	145	165	203	154	171
111	98	108	125	103	114	139	108	120	153	114	125	167	118	133	177	126	141	186	136	146	196	146	152	206	155	159
110	102	98	124	107	104	138	112	110	152	118	116	165	123	122	179	128	128	189	138	134	199	147	140	208	157	146
114	107	91	128	112	97	142	117	103	156	122	109	170	127	115	184	132	121	189	139	126	198	148	132	208	158	138
119	111	85	133	116	91	147	121	97	162	125	103	176	130	109	190	135	115	193	141	119	198	150	124	208	159	130
124	115	78	138	120	84	153	124	90	167	129	96	181	133	102	195	139	108	198	145	112	202	151	116	208	161	122
131	68	160	141	76	168	150	83	174	160	90	181	170	97	189	181	106	197	194	115	206	199	128	210	207	139	215
128	76	142	143	78	155	153	86	162	162	93	169	172	100	176	183	108	184	196	117	193	201	130	197	210	141	202
126	81	130	141	85	138	155	88	150	165	96	157	175	103	164	185	110	171	197	119	180	203	132	184	212	142	189
125	85	120	139	90	126	153	95	133	168	98	144	177	105	151	187	113	158	199	122	167	206	134	171	215	144	177
124	89	111	138	94	117	152	99	123	165	104	129	180	108	139	190	115	146	201	124	154	208	135	159	218	145	165
123	93	102	137	98	108	150	103	114	164	108	120	178	114	125	192	118	133	203	126	141	211	136	146	221	146	152
121	97	92	135	102	98	149	107	104	163	112	110	177	118	116	191	123	122	204	128	128	214	138	134	224	147	140
125	102	85	139	107	91	153	112	97	167	117	103	181	122	109	196	127	115	210	132	121	214	139	126	224	148	132
130	107	79	144	111	85	158	116	91	172	121	97	187	125	103	201	130	109	215	135	115	218	141	119	223	150	124
143	58	166	154	66	173	163	73	180	173	80	187	183	87	194	193	95	201	204	103	210	217	113	219	222	127	222
141	66	147	156	68	160	166	76	168	175	83	174	185	90	181	195	97	189	206	106	197	219	115	206	224	128	210
139	71	134	153	76	142	168	78	155	178	86	162	188	93	169	197	100	176	208	108	184	221	117	193	226	130	197
138	76	124	152	81	130	166	85	138	180	88	150	190	96	157	200	103	164	210	110	171	223	119	180	229	132	184
137	80	114	150	85	120	164	90	126	178	95	133	193	98	144	203	105	151	212	113	158	224	122	167	231	134	171
135	83	105	149	89	111	163	94	117	177	99	123	191	104	129	205	108	139	215	115	146	226	124	154	234	135	159
134	87	96	148	93	102	162	98	108	176	103	114	189	108	120	203	114	125	217	118	133	228	126	141	237	136	146
133	92	86	147	97	92	160	102	98	174	107	104	188	112	110	202	118	116	216	123	122	230	128	128	239	138	134
136	97	79	150	102	85	164	107	91	178	112	97	192	117	103	207	122	109	221	127	115	235	132	121	239	139	126
156	48	171	167	56	178	176	63	185	186	70	192	195	77	199	205	85	206	216	93	214	228	101	222	241	111	232
154	56	152	169	58	166	179	66	173	188	73	180	198	80	187	208	87	194	218	95	201	230	103	210	243	113	219
152	62	138	166	66	147	181	68	160	191	76	168	201	83	174	210	90	181	220	97	189	232	106	197	244	115	206
150	67	127	164	71	134	179	76	142	193	78	155	203	86	162	213	93	169	223	100	176	233	108	184	246	117	193
149	71	118	163	76	124	177	81	130	191	85	138	206	88	150	216	96	157	225	103	164	236	110	171	248	119	180
148	74	109	162	80	114	176	85	120	190	90	126	203	95	133	218	98	144	228	105	151	238	113	158	250	122	167
147	78	100	161	83	105	174	89	111	188	94	117	202	99	123	216	104	129	230	108	139	240	115	146	251	124	154
146	82	90	159	87	96	173	93	102	187	98	108	201	103	114	215	108	120	229	114	125	243	118	133	253	126	141
144	86	80	158	92	86	172	97	92	186	102	98	200	107	104	213	112	110	227	118	116	241	123	122	255	128	128
%XYZa_8bit,ICC			O:82	49	17	Y:192	220	45	L:39	76	34	C:43	62	149	V:31	24	81	M:86	48	71	N:8	8	9	W:242	255	278

%LAB*a_8bit,ICC O:130 204 175 Y:241 111 232 L:156 48 171 C:144 86 80 V:94 158 75 M:129 215 112 N:53 128 128 W:255 128 128

255	128	128	255	128	128	255	128	128	53	128	128	53	128	128	53	128	128												
241	123	122	235	132	121	239	139	126	78	128	128	66	128	128	255	128	128												
227	118	116	215	135	115	223	150	124	103	128	128	80	128	128	130	204	175												
213	112	110	195	139	108	208	161	122	129	128	128	93	128	128	144	86	80												
200	107	104	175	143	102	192	172	120	154	128	128	107	128	128	241	111	232												
186	102	98	155	146	95	176	182	118	179	128	128	120	128	128	94	158	75												
172	97	92	134	150	89	160	193	116	204	128	128	134	128	128	156	48	171												
158	92	86	114	154	82	144	204	114	230	128	128	147	128	128	129	215	112												
144	86	80	94	158	75	129	215	112	255	128	128	161	128	128															
239	138	134	253	126	141	243	118	133	53	128	128	174	128	128															
230	128	128	230	128	128	230	128	128	78	128	128	188	128	128															
216	123	122	210	132	121	214	139	126	103	128	128	201	128	128															
202	118	116	190	135	115	198	150	124	129	128	128	215	128	128															
188	112	110	169	139	108	182	161	122	154	128	128	228	128	128															
174	107	104	149	143	102	167	172	120	179	128	128	242	128	128															
160	102	98	129	146	95	151	182	118	204	128	128	255	128	128															
147	97	92	109	150	89	135	193	116	230	128	128	53	128	128															
133	92	86	89	154	82	119	204	114	255	128	128	66	128	128															
224	147	140	251	124	154	230	108	139	53	128	128	80	128	128															
214	138	134	228	126	141	217	118	133	78	128	128	93	128	128															
204	128	128	204	128	128	204	128	128	103	128	128	107	128	128															
191	123	122	184	132	121	189	139	126	129	128	128	120	128	128															
177	118	116	164	135	115	173	150	124	154	128	128	134	128	128															
163	112	110	144	139	108	157	161	122	179	128	128	147	128	128															
149	107	104	124	143	102	141	172	120	204	128	128	161	128	128															
135	102	98	104	146	95	125	182	118	230	128	128	174	128	128															
121	97	92	84	150	89	110	193	116	255	128	128	188	128	128															
208	157	146	250	122	167	218	98	144	53	128	128	201	128	128															
199	147	140	226	124	154	205	108	139	78	128	128	215	128	128															
189	138	134	203	126	141	192	118	133	103	128	128	228	128	128															
179	128	128	179	128	128	179	128	128	129	128	128	242	128	128															
165	123	122	159	132	121	163	139	126	154	128	128	255	128	128															
152	118	116	139	135	115	148	150	124	179	128	128	53	128	128															
138	112	110	119	139	108	132	161	122	204	128	128	66	128	128															
124	107	104	99	143	102	116	172	120	230	128	128	80	128	128															
110	102	98	79	146	95	100	182	118	255	128	128	93	128	128															
193	166	152	248	119	180	206	88	150				107	128	128															
183	157	146	224	122	167	193	98	144				120	128	128															
173	147	140	201	124	154	180	108	139				134	128	128															
164	138	134	177	126	141	167	118	133				147	128	128															
154	128	128	154	128	128	154	128	128				161	128	128															
140	123	122	134	132	121	138	139	126				174	128	128															
126	118	116	114	135	115	122	150	124				188	128	128															
112	112	110	94	139	108	107	161	122				201	128	128															
99	107	104	74	143	102	91	172	120				215	128	128															
177	176	158	246	117	193	193	78	155				228	128	128															
167	166	152	223	119	180	180	88	150				242	128	128															
158	157	146	199	122	167	168	98	144				255	128	128															
148	147	140	176	124	154	155	108	139				53	128	128															
138	138	134	152	126	141	142	118	133				66	128	128															
129	128	128	129	128	128	129	128	128				80	128	128															
115	123	122	109	132	121	113	139	126				93	128	128															
101	118	116	89	135	115	97	150	124				107	128	128															
87	112	110	68	139	108	81	161	122				120	128	128															
161	185	163	244	115	206	181	68	160				134	128	128															
152	176	158	221	117	193	168	78	155				147	128	128															
142	166	152	197	119	180	155	88	150				161	128	128															
132	157	146	174	122	167	142	98	144				174	128	128															
123	147	140	150	124	154	129	108	139				188	128	128															
113	138	134	127	126	141	116	118	133				201	128	128															
103	128	128	103	128	128	103	128	128				215	128	128															
90	123	122	83	132	121	88	139	126				228	128	128															
76	118	116	63	135	115	72	150	124				242	128	128															
146	195	169	243	113	219	169	58	166				255	128	128															
136	185	163	219	115	206	156	68	160																					
127	176	158	196	117	193	143	78	155																					
117	166	152	172	119	180	130	88	150																					
107	157	146	149	122	167	117	98	144																					
98	147	140	125	124	154	104	108	139																					
88	138	134	102	126	141	91	118	133																					
78	128	128	78	128	128	78	128	128																					
64	123	122	58	132	121	62	139	126																					
130	204	175	241	111	232	156	48	171																					
121	195	169	217	113	219	143	58	166																					
111	185	163	194	115	206	131	68	160																					
101	176	158	170	117	193	118	78	155																					
92	166	152	147	119	180	105	88	150																					
82	157	146	123	122	167	92	98	144																					
72	147	140	100	124	154	79	108	139																					
63	138	134	76	126	141	66	118	133																					
53	128	128	53	128	128	53	128	128																					

%XYZa_8bit,ICC O:82 49 17 Y:192 220 45 L:39 76 34 C:43 62 149 V:31 24 81 M:86 48 71 N:8 8 9 W:242 255 278

% olv'*_8bit, 9x9x9 grid

3	4	4	22	1	4	47	0	6	75	3	12	97	4	12	130	9	23	167	12	28	204	14	24	236	17	37
3	3	14	17	0	13	42	0	17	75	3	29	96	1	26	132	8	41	171	13	49	208	14	50	237	18	61
2	0	23	15	0	24	44	1	36	72	4	43	95	2	43	134	10	59	174	14	70	209	15	76	237	21	86
0	0	32	32	8	50	42	4	50	69	6	55	96	6	62	133	11	76	175	14	92	210	17	101	236	24	111
14	3	61	31	7	64	49	9	69	69	10	74	92	7	78	130	11	91	172	14	109	208	19	124	234	25	134
17	3	84	37	8	89	57	13	95	73	13	98	91	12	98	126	12	110	167	14	125	206	20	143	232	26	152
20	8	108	39	14	116	60	17	124	79	18	128	99	18	131	125	18	135	164	15	145	205	21	161	230	27	169
21	15	137	38	18	147	62	20	155	82	22	160	104	23	164	129	22	168	162	21	172	203	22	182	228	29	186
23	21	180	42	21	189	66	25	193	89	28	199	111	29	201	135	29	202	165	28	206	201	28	211	229	28	208
0	18	0	20	18	0	56	26	13	79	24	14	103	24	15	136	30	23	169	33	27	200	34	27	229	40	40
0	12	11	39	39	38	58	36	40	80	31	40	106	27	41	141	33	51	176	35	56	206	37	61	234	44	71
0	11	21	42	38	48	55	36	49	77	33	51	106	31	58	143	35	68	177	36	78	208	39	87	236	47	95
0	8	32	45	38	59	56	37	60	74	34	61	104	33	71	140	35	83	177	37	99	208	41	110	235	48	120
17	22	62	50	39	76	63	40	80	77	37	80	98	32	82	137	34	97	173	37	114	207	43	131	234	49	140
20	23	84	56	42	99	70	42	100	82	39	99	97	36	99	132	36	112	169	37	128	205	44	148	233	50	158
22	25	109	55	42	126	73	44	127	89	44	128	107	42	129	130	41	131	165	39	146	203	45	165	231	50	173
20	28	136	53	41	156	74	45	159	96	50	160	115	49	163	136	47	166	165	45	172	202	47	183	229	50	189
21	33	170	58	48	193	82	53	196	104	55	198	123	55	199	144	53	201	171	53	205	202	52	209	230	50	209
0	32	0	32	36	2	55	49	11	81	45	16	108	45	18	140	49	22	172	53	24	201	54	26	232	58	38
0	24	4	34	51	33	58	55	38	82	51	39	109	48	40	142	52	46	176	55	49	207	57	54	237	62	65
12	37	32	35	48	46	59	58	57	84	58	61	112	57	65	145	57	73	180	60	81	211	61	89	241	70	103
12	32	46	41	49	59	69	64	74	82	59	72	108	57	77	143	58	88	180	61	102	211	62	113	241	73	127
16	35	62	47	53	76	75	65	87	86	61	86	105	56	88	140	58	101	176	61	117	210	64	134	239	73	146
20	38	84	54	58	96	80	67	105	92	63	104	108	61	107	135	58	114	172	61	131	207	65	151	237	73	163
21	39	108	53	57	122	86	71	131	101	70	131	116	66	129	135	63	132	168	62	146	205	67	168	235	72	178
19	42	135	49	56	154	92	76	164	109	76	164	125	76	165	144	71	166	171	70	175	205	69	185	233	73	193
21	49	173	52	61	191	100	85	201	117	83	200	135	82	201	152	78	202	178	79	206	205	77	209	232	73	211
0	64	0	32	64	0	48	66	8	82	73	16	111	67	19	143	71	21	174	74	23	202	74	26	235	80	36
6	64	32	24	62	21	57	72	35	82	73	37	110	68	38	142	70	42	176	76	46	208	79	50	241	87	65
4	47	32	32	60	44	61	79	57	84	78	58	112	75	62	144	77	67	180	82	73	212	84	79	244	93	96
0	32	32	35	59	56	63	76	74	84	81	78	111	81	84	145	83	93	182	86	107	215	89	120	245	97	133
7	44	59	44	63	76	71	78	87	91	84	94	109	82	96	142	83	106	179	86	124	213	90	141	244	98	152
13	48	81	50	69	94	76	81	106	102	90	116	116	87	116	139	83	119	175	86	138	211	91	158	242	98	169
17	52	105	50	70	120	83	87	129	111	95	137	124	92	136	141	89	140	172	87	152	209	94	172	239	99	184
18	56	135	46	70	153	88	91	162	119	103	170	134	101	169	151	96	170	178	97	181	208	97	188	237	100	198
21	63	176	52	78	193	95	100	198	128	110	203	143	108	203	159	105	203	183	107	206	208	104	210	236	100	213
0	96	0	25	80	0	55	96	11	76	96	14	106	95	16	143	96	20	174	97	23	203	99	27	237	103	34
2	70	15	35	90	27	58	96	32	78	94	35	104	92	36	139	91	40	174	97	45	209	102	49	243	109	61
6	71	38	38	88	52	61	99	55	82	95	56	109	96	57	142	97	63	178	102	68	214	107	74	246	114	91
2	66	47	39	86	66	64	93	74	86	101	78	112	103	81	144	103	89	180	108	101	216	113	113	248	119	126
0	58	57	36	80	76	66	91	87	87	100	96	114	109	106	143	109	114	180	113	131	216	118	148	248	121	158
4	61	77	43	81	92	73	93	105	97	105	116	123	115	125	141	111	127	177	114	144	213	120	165	245	123	174
12	67	103	45	84	119	80	100	128	107	112	138	133	121	148	147	117	147	174	115	156	211	124	178	243	124	189
17	74	137	45	88	153	85	107	160	116	119	167	143	127	173	157	123	172	182	127	183	210	127	192	241	126	202
20	82	177	52	95	195	92	114	198	122	125	201	150	133	203	168	132	204	190	136	209	212	133	213	239	128	216
0	96	0	43	119	12	64	130	16	82	130	17	102	128	18	133	125	20	170	122	25	203	124	29	238	127	34
14	98	28	39	126	30	63	128	34	80	123	34	99	118	35	133	121	38	171	121	46	208	126	49	244	130	57
13	97	46	39	118	59	67	131	62	85	125	57	106	122	57	137	124	61	175	124	68	213	129	71	247	135	86
11	95	60	39	113	73	68	123	83	89	129	81	111	126	81	141	128	86	177	129	98	216	136	110	249	140	122
6	90	70	37	108	84	68	119	96	91	124	103	116	132	107	142	134	111	177	136	126	216	144	145	249	144	153
0	84	83	33	100	93	67	114	110	92	121	117	117	131	128	143	139	136	176	144	151	216	152	173	248	150	180
8	88	105	39	103	120	74	115	128	102	125	138	128	136	147	152	144	155	176	146	166	215	156	186	246	152	194
14	97	138	42	109	152	82	123	159	112	133	164	137	142	172	167	154	183	189	159	187	213	157	199	243	154	207
19	102	177	49	115	194	89	128	198	118	140	200	146	149	203	178	163	211	196	164	214	216	163	217	241	156	219
27	137	15	46	151	16	67	161	18	86	162	17	105	163	17	128	161	19	159	153	25	197	150	30	236	154	36
23	130	39	38	159	32	65	161	36	83	157	34	102	154	33	127	153	37	162	152	45	203	152	49	243	156	56
20	126	58	39	148	65	67	165	63	89	157	58	110	154	58	133	152	61	167	154	67	208	155	71	247	160	85
18	123	72	38	144	82	65	154	90	94	158	82	115	156	83	137	155	87	170	157	95	211	161	110	249	164	119
15	119	83	38	141	96	65	148	106	95	151	107	118	159	108	141	157	111	173	162	121	213	168	143	250	168	151
11	115	95	35	137	110	66	143	119	95	147	122	120	153	131	145	160	134	176	170	150	213	176	170	249	174	178
6	114	114	31	133	124	65	140	137	96	144	140	122	151	146	146	159	155	180	177	176	214	185	194	247	180	201
11	120	138	38	134	152	74	142	160	106	146	163	133	154	168	159	167	181	192	187	201	213	185	205	244	182	212
17	124	177	43	139	194	82	147	195	114	154	198	141	163	201	171	177	209	204	191	220	220	189	220	242	184	223
26	170	16	45	185	15	65	194	15	84	194	16	104	193	18	126	191	24	151	187	23	187	186	30	229	184	33
24	161	46	34	194	35	65	197	35	84	192	35	105	188	37	129	188	43	154	184	44	193	187	51	238	187	50
24	154	67	36	182	68	64	198	62	90	192	58	112	189	59	134	187	61	158	183	64	198	190	74	244	191	78
22	151	83	38	174	90	64	189	96	92	194	86	117	189	86	139	186	88	164	186	94	204	195	110	248	193	119
20	148	97	36	170	107	62	182	115	93	185	116	119	192	114	144	189	116	170	191	126	208	200	142	249	197	153
17	145	110	33	168	122	61	177	131	94	179	134	121	184	139	148	192	143	176	195	152	210	204	169	248	198	178
13	142	123	32	164	138	61	174	147	95	173	148	124	179	153	152	185	164	182	202	181	212	207	193	247	203	201
9	142	148	31	160	158	61	172	168	97	169	168	125	174	172	154	182	180	185	199	201	212	209	211	244	210	222
14	146	183	38	166	196	73	171	194	108	171	195	136	177	198	165	189	207	196	203	219	219	213	228	240	211	236
22	209	18	41	215	16	65	218	17	85	222	17	108	229	20	129	228	25	150	225	27	177	221	32	219	223	36
21	200	51	37	218	42	65	218	40	87	219	39	109	222	41	132	225	45	156	225	46	185	221	51	229	229	53
22	192	75	37	211	74	63	220	63	89	222	59	114	223	60	139	226	62	163	227	63	194	222	75	241	235	76
22	185	93	39	204	98	62	213	98	90	222	87	122	227	89	147	228	92	172	225	99	201	226	113	247	236	115
22	191	109	36	200	117	61	209	120	90	213	120	124	228	119	150	227	120	176	225	133	205	228	148	249	236	156
20	191	128	34	197	135	60	207	140	91	209	143	122	214	149	150	227	151	180	227	165	208	228	174	249	230	183
16	174	141	34	193	154	60	205	159	93	206	162	124	208	167	154	215	176	184	226	189	211	229	196	247	232	206
19	191	191	33	195	176	62	206	181	97	202	178	127	202	181	156	210	190	187	219	205	214	235	216	245	237	228
12	191	223	32	199	207	62	205	206	98	198	199	129	198	200	157	207	208	190	216	218	215	230	234	245	243	248

% olv'*_8bit, 9x9x9 grid

245	243	248	245	243	248	245	243	248	3	4	4	3	4	4	3	4	4
215	230	234	219	213	228	240	211	236	39	39	38	9	11	9	245	243	248
190	216	218	204	191	220	242	184	223	59	58	57	40	39	38	236	17	37
157	207	208	178	163	211	241	156	219	84	81	78	48	47	46	12	191	223
129	198	200	150	133	203	239	128	216	114	109	106	66	65	63	219	223	36
98	198	199	128	110	203	236	100	213	143	139	136	77	74	72	23	21	180
62	205	206	100	85	201	232	73	211	180	177	176	89	85	82	22	209	18
32	199	207	58	48	193	230	50	209	212	209	211	104	101	98	229	28	208
12	191	223	23	21	180	229	28	208	245	243	248	121	117	114			
244	210	222	245	237	228	214	235	216	3	4	4	137	134	131			
212	209	211	212	209	211	212	209	211	39	39	38	152	148	145			
185	199	201	192	187	201	213	185	205	59	58	57	174	171	170			
154	182	180	167	154	183	213	157	199	84	81	78	194	194	195			
125	174	172	143	127	173	210	127	192	114	109	106	210	207	210			
97	169	168	119	103	170	208	97	188	143	139	136	221	221	221			
61	172	168	92	76	164	205	69	185	180	177	176	245	243	248			
31	160	158	53	41	156	202	47	183	212	209	211	3	4	4			
9	142	148	21	15	137	203	22	182	245	243	248	9	11	9			
247	180	201	247	232	206	184	226	189	3	4	4	40	39	38			
214	185	194	212	207	193	182	202	181	39	39	38	48	47	46			
180	177	176	180	177	176	180	177	176	59	58	57	66	65	63			
146	159	155	152	144	155	176	146	166	84	81	78	77	74	72			
122	151	146	133	121	148	174	115	156	114	109	106	89	85	82			
96	144	140	111	95	137	172	87	152	143	139	136	104	101	98			
65	140	137	86	71	131	168	62	146	180	177	176	121	117	114			
31	133	124	55	42	126	165	39	146	212	209	211	137	134	131			
6	114	114	20	8	108	164	15	145	245	243	248	152	148	145			
248	150	180	249	230	183	150	227	151	3	4	4	174	171	170			
216	152	173	210	204	169	148	192	143	39	39	38	194	194	195			
176	144	151	176	170	150	145	160	134	59	58	57	210	207	210			
143	139	136	143	139	136	143	139	136	84	81	78	221	221	221			
117	131	128	123	115	125	141	111	127	114	109	106	245	243	248			
92	121	117	102	90	116	139	83	119	143	139	136	3	4	4			
67	114	110	80	67	105	135	58	114	180	177	176	9	11	9			
33	100	93	56	42	99	132	36	112	212	209	211	40	39	38			
0	84	83	17	3	84	126	12	110	245	243	248	48	47	46			
248	121	158	249	236	156	124	228	119				66	65	63			
216	118	148	208	200	142	119	192	114				77	74	72			
180	113	131	173	162	121	118	159	108				89	85	82			
143	109	114	142	134	111	116	132	107				104	101	98			
114	109	106	114	109	106	114	109	106				121	117	114			
87	100	96	91	84	94	109	82	96				137	134	131			
66	91	87	75	65	87	105	56	88				152	148	145			
36	80	76	50	39	76	98	32	82				174	171	170			
0	58	57	14	3	61	92	7	78				194	194	195			
245	97	133	247	236	115	90	222	87				210	207	210			
215	89	120	204	195	110	92	194	86				221	221	221			
182	86	107	170	157	95	94	158	82				245	243	248			
145	83	93	141	128	86	89	129	81				3	4	4			
111	81	84	112	103	81	86	101	78				9	11	9			
84	81	78	84	81	78	84	81	78				40	39	38			
63	76	74	69	64	74	82	59	72				48	47	46			
35	59	56	45	38	59	74	34	61				66	65	63			
0	32	32	0	0	32	69	6	55				77	74	72			
241	70	103	241	235	76	63	220	63				89	85	82			
211	61	89	198	190	74	64	198	62				104	101	98			
180	60	81	167	154	67	67	165	63				121	117	114			
145	57	73	137	124	61	67	131	62				137	134	131			
112	57	65	109	96	57	61	99	55				152	148	145			
84	58	61	84	78	58	61	79	57				174	171	170			
59	58	57	59	58	57	59	58	57				194	194	195			
35	48	46	42	38	48	55	36	49				210	207	210			
12	37	32	2	0	23	44	1	36				221	221	221			
234	44	71	229	229	53	37	218	42				245	243	248			
206	37	61	193	187	51	34	194	35									
176	35	56	162	152	45	38	159	32									
141	33	51	133	121	38	39	126	30									
106	27	41	104	92	36	35	90	27									
80	31	40	82	73	37	24	62	21									
58	36	40	58	55	38	34	51	33									
39	39	38	39	39	38	39	39	38									
0	12	11	3	3	14	17	0	13									
236	17	37	219	223	36	22	209	18									
204	14	24	187	186	30	26	170	16									
167	12	28	159	153	25	27	137	15									
130	9	23	133	125	20	0	96	0									
97	4	12	106	95	16	0	96	0									
75	3	12	82	73	16	0	64	0									
47	0	6	55	49	11	0	32	0									
22	1	4	20	18	0	0	18	0									
3	4	4	3	4	4	3	4	4									

% cmyn'*_8bit, 9x9x9 grid

60	0	34	251
79	84	0	241
93	101	0	232
123	123	0	223
135	167	0	194
157	189	0	171
175	199	0	147
193	203	0	118
211	213	0	75
83	0	83	237
63	0	9	243
95	48	0	234
124	91	0	223
143	127	0	193
159	152	0	171
176	170	0	146
195	182	0	119
210	192	0	85
123	0	123	223
102	0	85	231
117	0	25	218
133	55	0	209
144	84	0	193
159	115	0	171
177	140	0	147
196	158	0	120
211	173	0	82
175	0	175	191
166	0	91	191
148	0	53	208
123	0	0	223
158	46	0	196
169	81	0	174
182	109	0	150
198	134	0	120
211	155	0	79
204	0	204	159
179	0	142	185
173	0	88	184
175	0	51	189
168	0	4	197
182	41	0	178
189	75	0	152
201	104	0	118
213	130	0	78
203	0	203	159
182	0	151	157
183	0	110	158
185	0	78	160
190	0	45	165
194	0	1	171
198	35	0	150
206	68	0	117
215	102	0	78
184	0	204	118
188	0	160	125
190	0	122	129
192	0	93	132
194	0	67	136
197	0	39	140
206	0	1	141
210	30	0	117
218	73	0	78
202	0	216	85
202	0	169	94
199	0	133	101
200	0	105	104
201	0	81	107
204	0	56	110
208	0	30	113
216	9	0	107
223	49	0	72
221	0	226	46
220	0	183	55
216	0	149	63
213	0	120	70
216	0	104	64
219	0	80	64
217	0	45	81
220	0	0	64
236	36	0	32

0	100	83	233
0	83	19	238
39	103	0	231
61	145	0	205
93	164	0	191
119	185	0	166
146	195	0	139
173	204	0	108
189	216	0	66
0	8	91	235
0	2	8	216
31	49	0	207
53	79	0	196
78	108	0	179
97	130	0	156
130	155	0	129
157	175	0	99
172	185	0	62
17	0	132	219
73	0	80	204
60	0	7	207
68	37	0	196
88	71	0	179
100	92	0	159
133	126	0	133
163	153	0	101
179	168	0	64
87	0	175	191
121	0	132	193
102	0	59	195
88	0	10	196
95	36	0	179
108	61	0	161
136	97	0	135
167	129	0	102
180	146	0	62
131	0	191	175
132	0	152	165
127	0	93	167
121	0	53	169
120	0	9	175
121	28	0	163
143	67	0	136
169	101	0	102
180	126	0	60
142	0	198	136
159	0	175	129
153	0	116	137
150	0	81	142
149	0	51	147
149	0	17	155
155	32	0	135
171	67	0	103
185	100	0	61
162	0	209	104
182	0	190	96
174	0	133	107
173	0	101	111
172	0	74	114
174	0	47	118
178	0	16	122
178	28	0	103
191	70	0	61
184	0	223	70
203	0	201	61
196	0	152	73
189	0	116	81
189	0	89	85
193	0	65	87
193	0	38	91
191	0	4	95
199	38	0	59
201	0	230	40
208	0	201	37
204	0	161	44
200	0	128	51
202	0	102	55
204	0	77	58
202	0	49	62
203	0	24	60
209	9	0	48

0	152	131	208
0	143	85	213
0	146	26	211
24	151	0	205
55	165	0	186
85	182	0	160
117	193	0	131
141	204	0	100
161	213	0	62
0	100	142	199
0	83	68	197
0	78	25	200
13	84	0	195
46	110	0	175
68	132	0	155
100	153	0	128
127	171	0	96
144	180	0	59
0	20	145	200
0	14	79	197
0	4	12	196
16	34	0	181
33	61	0	168
56	87	0	150
83	111	0	124
107	131	0	91
125	144	0	54
51	0	165	189
48	0	112	183
52	0	65	176
41	0	8	179
46	26	0	168
67	56	0	149
87	81	0	126
112	107	0	93
130	123	0	57
89	0	185	159
88	0	147	159
89	0	103	156
75	0	50	162
65	0	12	164
73	27	0	150
92	53	0	127
115	82	0	95
134	106	0	57
114	0	198	125
117	0	169	127
116	0	126	124
108	0	78	132
102	0	46	136
98	0	7	141
102	26	0	127
119	55	0	96
138	88	0	57
138	0	210	94
143	0	186	94
145	0	150	90
139	0	100	101
135	0	69	107
130	0	40	112
128	0	5	115
131	27	0	95
143	61	0	60
162	0	225	61
165	0	202	58
168	0	170	57
163	0	121	66
162	0	90	73
160	0	63	78
158	0	38	81
157	0	5	83
154	30	0	61
175	0	230	37
175	0	204	37
178	0	179	35
177	0	135	42
177	0	106	46
177	0	81	48
176	0	56	50
174	0	31	49
173	1	0	49

0	182	158	180
0	182	116	180
0	177	77	183
0	171	36	186
14	168	0	181
53	183	0	157
87	194	0	127
114	203	0	95
136	211	0	56
0	140	166	176
0	131	107	175
0	125	73	178
0	118	38	181
9	119	0	175
39	136	0	156
71	154	0	127
96	165	0	95
118	178	0	57
0	92	165	174
0	86	116	173
0	71	65	171
0	67	28	173
2	70	0	169
27	92	0	151
54	112	0	124
83	131	0	91
104	146	0	55
0	23	165	173
0	24	122	173
0	17	74	171
0	9	19	171
8	25	0	161
29	53	0	139
46	75	0	118
74	97	0	85
93	115	0	52
43	0	180	159
38	0	139	161
33	0	97	160
36	0	55	154
32	0	9	155
41	23	0	139
57	48	0	117
76	71	0	88
98	94	0	54
84	0	197	125
81	0	166	132
75	0	129	130
74	0	91	126
66	0	43	131
59	0	9	134
64	23	0	117
80	48	0	91
102	75	0	55
112	0	212	93
112	0	186	98
104	0	152	98
99	0	118	97
91	0	72	104
88	0	42	108
83	0	6	111
87	26	0	92
106	55	0	57
138	0	224	61
137	0	201	63
132	0	172	63
130	0	139	61
123	0	92	70
118	0	62	76
111	0	35	82
105	0	1	86
112	31	0	60
155	0	231	33
151	0	206	36
150	0	184	33
150	0	153	33
144	0	110	42
141	0	79	46
137	0	54	49
130	0	29	53
127	2	0	56

0	198	180	158
0	202	148	159
0	200	112	160
0	193	73	159
0	189	32	163
15	186	0	157
56	196	0	124
87	204	0	91
110	211	0	54
0	165	184	152
0	164	135	149
0	158	102	149
0	153	71	151
0	148	36	157
3	142	0	156
40	156	0	126
71	168	0	92
95	179	0	56
0	128	183	147
0	126	144	146
0	116	98	143
0	112	69	147
0	108	38	150
0	103	2	147
25	117	0	126
59	132	0	90
82	148	0	54
0	86	183	144
0	88	148	145
0	78	106	143
0	67	60	144
0	61	29	146
0	61	1	139
22	79	0	119
52	100	0	86
74	118	0	52
0	23	183	149
0	27	147	151
0	29	111	146
0	19	66	143
0	10	17	141
6	21	0	130
25	45	0	107
43	67	0	82
66	87	0	52
46	0	194	127
37	0	161	137
31	0	127	133
29	0	87	129
31	0	48	123
27	0	7	124
33	20	0	108
50	44	0	83
71	66	0	52
84	0	212	92
80	0	185	101
70	0	150	101
64	0	114	99
63	0	79	96
54	0	37	102
47	0	7	104
53	21	0	87
75	48	0	54
112	0	222	62
108	0	196	67
100	0	169	66
94	0	135	66
95	0	101	63
85	0	61	71
77	0	36	76
70	0	3	81
79	27	0	57
133	0	229	26
128	0	204	33
123	0	183	32
116	0	153	28
115	0	121	27
108	0	76	41
102	0	50	47
93	0	26	53
89	3	0	55

0	210	185	125
0	212	155	123
0	209	127	121
0	207	98	122
0	206	67	125
0	203	28	129
17	199	0	120
56	207	0	87
82	211	0	53
0	180	191	119
0	179	149	114
0	177	123	112
0	176	96	115
0	175	68	118
0	169	35	123
3	160	0	124
43	172	0	89
70	182	0	54
0	150	194	115
0	150	160	113
0	145	119	110
0	142	92	112
0	139	67	115
0	135	38	120
0	127	5	120
32	139	0	89
62	152	0	53
0	118	198	112
0	120	166	113
0	111	128	111
0	105	87	110
0	102	62	113
0	98	35	116
0	90	2	114
28	108	0	85
54	121	0	52
0	76	199	112
0	81	168	116
0	76	134	113
0	70	94	111
0	59	52	112
0	53	25	114
0	51	0	108
22	71	0	83
45	88	0	51
0	13	194	122
0	20	165	122
0	23	132	118
0	23	95	114
0	14	54	113
0	7	13	112
4	17	0	100
23	40	0	72
39	58	0	44
49	0	208	94
40	0	179	102
31	0	144	103
28	0	108	100
26	0	73	98
25	0	40	95
20	0	6	96
31	20	0	74
47	40	0	46
82	0	214	64
76	0	189	67
69	0	166	68
62	0	130	69
61	0	96	66
58	0	65	63
46	0	29	70
39	0	2	73
51	22	0	48
109	0	224	27
103	0	201	30
97	0	182	29
89	0	151	27
86	0	119	28
86	0	85	28
73	0	46	40
65	0	25	45
62	1	0	47

0	221	197	88
0	221	170	84
0	221	143	81
0	221	114	80
0	219	87	83
0	217	60	88
0	215	27	91
14	210	0	83
50	214	0	49
0	193	201	86
0	194	164	79
0	193	135	78
0	192	107	78
0	189	82	82
0	187	57	86
0	183	28	90
10	178	0	83
41	184	0	50
0	166	207	83
0	167	175	79
0	164	134	75
0	162	106	75
0	160	82	79
0	158	58	83
0	154	32	87
6	148	0	80
34	153	0	49
0	139	209	81
0	138	179	79
0	134	146	75
0	130	102	73
0	129	76	76
0	125	53	80
0	121	29	83
4	115	0	74
28	121	0	49
0	106	208	81
0	108	180	81
0	105	152	77
0	100	109	75
0	92	68	75
0	88	46	78
0	84	25	81
1	76	0	72
23	88	0	46
0	67	204	85
0	70	177	84
0	71	150	80
0	68	110	78
0	58	72	78
0	47	36	79
0	42	14	79
0	40	3	66
21	59	0	41
0	9	200	96
0	15	173	93
0	19	146	88
0	18	108	85
0	15	74	82
0	9	37	79
0	4	6	75
11	19	0	54
19	34	0	35
46	0	213	68
39	0	186	71
33	0	160	72
29	0	123	69
27	0	85	64
24	0	55	60
25	0	26	53
21	2	0	54
27	19	0	36
83	0	221	30
78	0	200	30
70	0	182	28
60	0	141	30
55	0	104	30
53	0	69	28
46	0	41	29
37	0	16	36
33	2	0	37

0	230	217	51
0	231	188	47
0	229	158	46
0	227	128	45
0	225	99	47
0	223	76	49
0	222	52	50
0	219	25	52
12	215	0	44
0	204	213	55
0	203	175	49
0	201	145	47
0	199	116	47
0	197	91	48
0	195	69	50
0	192	47	52
0	190	24	53
9	187	0	46
0	181	214	54
0	180	184	48
0	177	144	44
0	176	116	44
0	174	90	45
0	171	68	48
0	168	46	50
0	165	24	50
5	158	0	46
0	156	215	53
0	154	188	47
0	151	157	43
0	147	111	40
0	145	85	42
0	143	63	44
0	138	44	46
0	133	24	47
3	127	0	45
0	127	214	52
0	127	191	46
0	125	164	41
0	120	120	39
0	114	79	39
0	110	57	42
0	105	40	44
0	100	21	45
1	94	0	42
0	96	211	52
0	98	190	47
0	98	166	42
0	93	123	39
0	85	83	39
0	75	51	39
0	70	34	40
0	66	17	42
1	63	0	38
0	58	208	58
0	62	187	52
0	63	164	47
0	59	120	44
0	54	83	42
0	44	52	42
0	35	24	41
0	34	10	42
0	35	0	35
0	1	205	68
0	7	182	62
0	10	156	57
0	10	115	51
0	10	80	47
0	7	49	45
0	7	23	43
0	4	1	43
10	17	0	27
50	0	213	34
41	0	193	34
31	0	166	33
27	0	126	29
25	0	88	27
22	0	60	27
20	0	36	26
23	0	20	20
21	5	0	21

0	234	213	19
0	233	188	18
0	230	161	18
0	227	133	19
0	225	108	21
0	223	87	23
0	222	67	25
0	219	47	27
0	221	23	26
0	207	208	26
0	205	176	21
0	203	151	19
0	201	124	20
0	199	102	21
0	198	81	22
0	198	63	24
0	197	44	26
0	197	23	25
0	189	210	23
0	187	183	18
0	179	145	14
0	177	120	14
0	176	98	16
0	176	79	18
0	175	61	20
0	174	43	22
0	173	24	23
0	166	214	20
0	161	185	14
0	157	155	11
0	153	117	10
0	152	96	11
0	151	77	13
0	149	59	16
0	147	42	18
0	146	24	19
0	142	216	18
0	139	190	12
0	136	161	9
0	133	125	7
0	130	92	7
0	127	74	10
0	124	56	12
0	121	41	14
0	118	24	16
0	118	216	17
0	118	195	11
0	115	166	8
0	112	130	6
0	107	99	6
0	101	70	7
0	97	53	9
0	93	38	12
0	90	23	14
0	88	214	19
0	91	195	12
0	89	167	8
0	88	133	6
0	83	101	5
0	76	73	6
0	69	48	8
0	65	34	11
0	61	20	13
0	50	215	26
0	54	200	17
0	56	173	11
0	56	132	7
0	53	98	6
0	52	72	7
0	45	47	8
0	35	23	11
0	31	4	15
5	0	210	32
0	0	193	26
0	6	174	14
0	11	136	8
0	13	95	6
0	19	67	6
0	15	42	8
0	8	18	10
3	5	0	7

% cmyn'*_8bit, 9x9x9 grid

3	5	0	7	3	5	0	7	3	5	0	7	60	0	34	251	60	0	34	251	60	0	34	251
21	5	0	21	10	17	0	27	0	31	4	15	0	2	8	216	43	0	29	244	3	5	0	7
33	2	0	37	19	34	0	35	0	61	20	13	0	4	12	196	0	2	8	215	0	234	213	19
62	1	0	47	39	58	0	44	0	90	23	14	0	9	19	171	0	2	10	207	236	36	0	32
89	3	0	55	66	87	0	52	0	118	24	16	0	10	17	141	0	4	11	189	5	0	210	32
127	2	0	56	93	115	0	52	0	146	24	19	0	7	13	112	0	8	17	178	211	213	0	75
173	1	0	49	125	144	0	54	0	173	24	23	0	4	6	75	0	10	18	166	221	0	226	46
209	9	0	48	172	185	0	62	0	197	23	25	0	4	1	43	0	7	14	151	0	221	23	26
236	36	0	32	211	213	0	75	0	221	23	26	3	5	0	7	0	9	15	134				
0	35	23	11	0	8	18	10	23	0	20	20	60	0	34	251	0	5	11	118				
0	4	1	43	0	4	1	43	0	4	1	43	0	2	8	216	0	7	13	103				
21	2	0	54	11	19	0	54	0	34	10	42	0	4	12	196	0	5	6	81				
39	0	2	73	23	40	0	72	0	66	17	42	0	9	19	171	1	1	0	60				
70	0	3	81	43	67	0	82	0	100	21	45	0	10	17	141	0	4	1	45				
105	0	1	86	74	97	0	85	0	133	24	47	0	7	13	112	0	1	0	34				
157	0	5	83	107	131	0	91	0	165	24	50	0	4	6	75	3	5	0	7				
191	0	4	95	157	175	0	99	0	190	24	53	0	4	1	43	60	0	34	251				
216	9	0	107	193	203	0	118	0	219	25	52	3	5	0	7	43	0	29	244				
0	69	48	8	0	15	42	8	46	0	41	29	60	0	34	251	0	2	8	215				
0	35	24	41	0	7	23	43	25	0	26	53	0	2	8	216	0	2	10	207				
0	4	6	75	0	4	6	75	0	4	6	75	0	4	12	196	0	4	11	189				
20	0	6	96	4	17	0	100	0	42	14	79	0	9	19	171	0	8	17	178				
47	0	7	104	25	45	0	107	0	84	25	81	0	10	17	141	0	10	18	166				
83	0	6	111	46	75	0	118	0	121	29	83	0	7	13	112	0	7	14	151				
128	0	5	115	83	111	0	124	0	154	32	87	0	4	6	75	0	9	15	134				
178	0	16	122	130	155	0	129	0	183	28	90	0	4	1	43	0	5	11	118				
206	0	1	141	175	199	0	147	0	215	27	91	3	5	0	7	0	7	13	103				
0	101	70	7	0	19	67	6	86	0	85	28	60	0	34	251	0	5	6	81				
0	75	51	39	0	7	49	45	58	0	65	63	0	2	8	216	1	1	0	60				
0	47	36	79	0	9	37	79	25	0	40	95	0	4	12	196	0	4	1	45				
0	7	13	112	0	7	13	112	0	7	13	112	0	9	19	171	0	1	0	34				
27	0	7	124	6	21	0	130	0	53	25	114	0	10	17	141	3	5	0	7				
59	0	9	134	29	53	0	139	0	98	35	116	0	7	13	112	60	0	34	251				
98	0	7	141	56	87	0	150	0	135	38	120	0	4	6	75	43	0	29	244				
149	0	17	155	97	130	0	156	0	169	35	123	0	4	1	43	0	2	8	215				
194	0	1	171	157	189	0	171	0	203	28	129	3	5	0	7	0	2	10	207				
0	130	92	7	0	13	95	6	115	0	121	27					0	4	11	189				
0	114	79	39	0	10	80	47	95	0	101	63					0	8	17	178				
0	92	68	75	0	15	74	82	63	0	79	96					0	10	18	166				
0	59	52	112	0	14	54	113	31	0	48	123					0	7	14	151				
0	10	17	141	0	10	17	141	0	10	17	141					0	9	15	134				
32	0	9	155	8	25	0	161	0	61	29	146					0	5	11	118				
65	0	12	164	33	61	0	168	0	108	38	150					0	7	13	103				
120	0	9	175	78	108	0	179	0	148	36	157					0	5	6	81				
168	0	4	197	135	167	0	194	0	189	32	163					1	1	0	60				
0	153	117	10	0	11	136	8	150	0	153	33					0	4	1	45				
0	147	111	40	0	10	115	51	130	0	139	61					0	1	0	34				
0	130	102	73	0	18	108	85	99	0	118	97					3	5	0	7				
0	105	87	110	0	23	95	114	74	0	91	126					60	0	34	251				
0	67	60	144	0	19	66	143	36	0	55	154					43	0	29	244				
0	9	19	171	0	9	19	171	0	9	19	171					0	2	8	215				
41	0	8	179	16	34	0	181	0	67	28	173					0	2	10	207				
88	0	10	196	53	79	0	196	0	118	38	181					0	4	11	189				
123	0	0	223	123	123	0	223	0	171	36	186					0	8	17	178				
0	179	145	14	0	6	174	14	178	0	179	35					0	10	18	166				
0	177	144	44	0	10	156	57	168	0	170	57					0	7	14	151				
0	164	134	75	0	19	146	88	145	0	150	90					0	9	15	134				
0	145	119	110	0	23	132	118	116	0	126	124					0	5	11	118				
0	116	98	143	0	29	111	146	89	0	103	156					0	7	13	103				
0	71	65	171	0	17	74	171	52	0	65	176					0	5	6	81				
0	4	12	196	0	4	12	196	0	4	12	196					1	1	0	60				
60	0	7	207	31	49	0	207	0	78	25	200					0	4	1	45				
117	0	25	218	93	101	0	232	0	146	26	211					0	1	0	34				
0	205	176	21	0	0	193	26	208	0	201	37					3	5	0	7				
0	203	175	49	0	7	182	62	203	0	201	61												
0	194	164	79	0	15	173	93	182	0	190	96												
0	179	149	114	0	20	165	122	159	0	175	129												
0	164	135	149	0	27	147	151	132	0	152	165												
0	131	107	175	0	24	122	173	121	0	132	193												
0	83	68	197	0	14	79	197	73	0	80	204												
0	2	8	216	0	2	8	216	0	2	8	216												
63	0	9	243	79	84	0	241	0	83	19	238												
0	234	213	19	5	0	210	32	221	0	226	46												
0	230	217	51	0	1	205	68	202	0	216	85												
0	221	197	88	0	9	200	96	184	0	204	118												
0	210	185	125	0	13	194	122	203	0	203	159												
0	198	180	158	0	23	183	149	204	0	204	159												
0	182	158	180	0	23	165	173	175	0	175	191												
0	152	131	208	0	20	145	200	123	0	123	223												
0	100	83	233	0	8	91	235	83	0	83	237												
60	0	34	251	60	0	34	251	60	0	34	251												