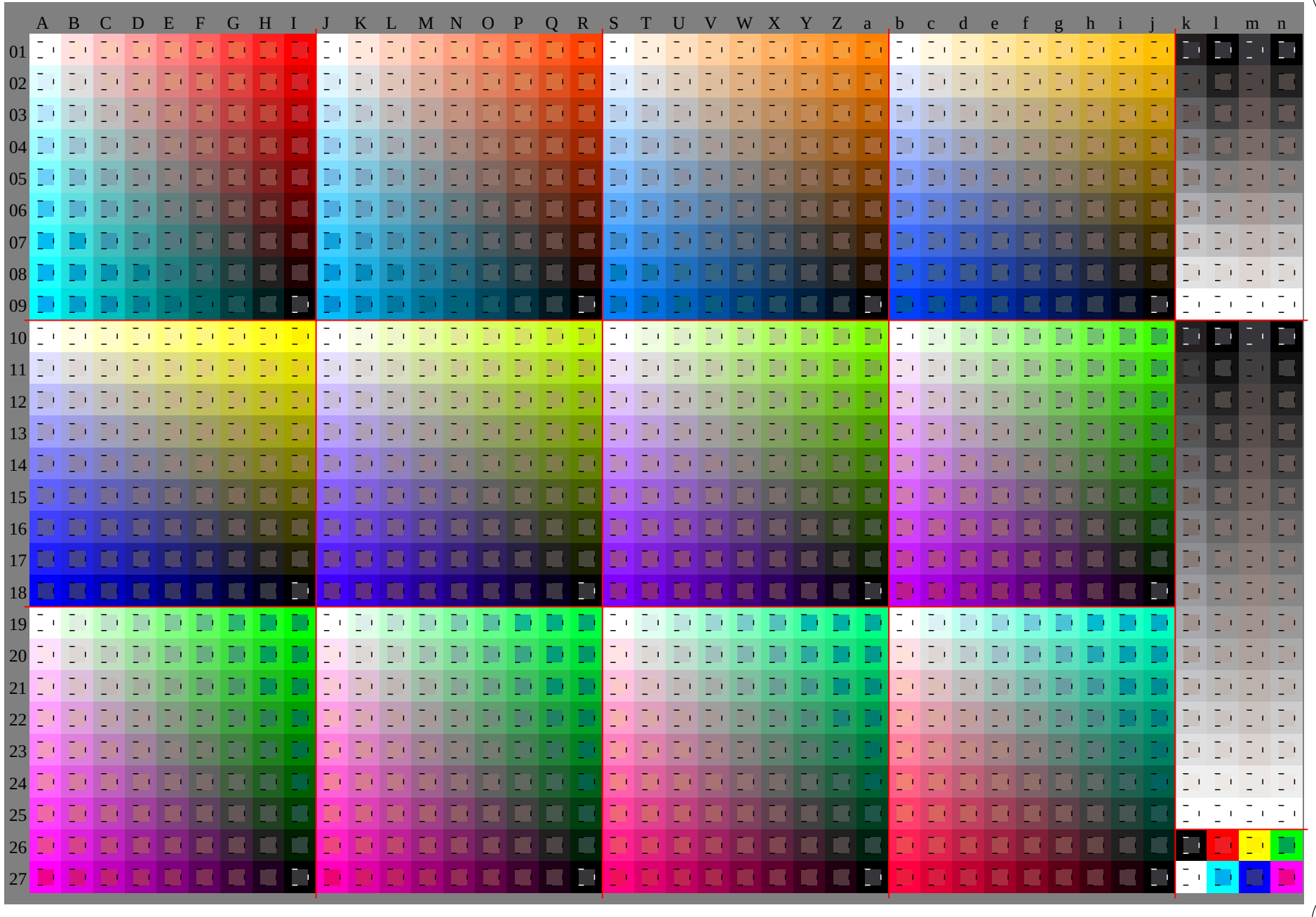

TUB-Registrierung: 20091101-GG47/GG47L0FP.PDF /.PS
Anwendung für Beurteilung und Messung von Drucker– oder Monitorsystemen, Yr=2.5, XYZ

TUB-Material: Code=rha4ta

Siehe Original/Kopie: http://web.me.com/klaus.richter/GG47/GG47L0FP.PDF /.PS
Technische Information: http://www.ps.bam.deV 2.1, io=1,, Cx=0; cf1=0.95; nt=0.18; nx=1.0

TUB-Prüfvorlage GG47; Relatives Geräte-Farbsystem O
D65: 1080 Normfarben, Separationen und 23 Datentabellen

Eingabe: *000n / w / nnn0 / www set...*
Ausgabe: keine Eingabeänderung

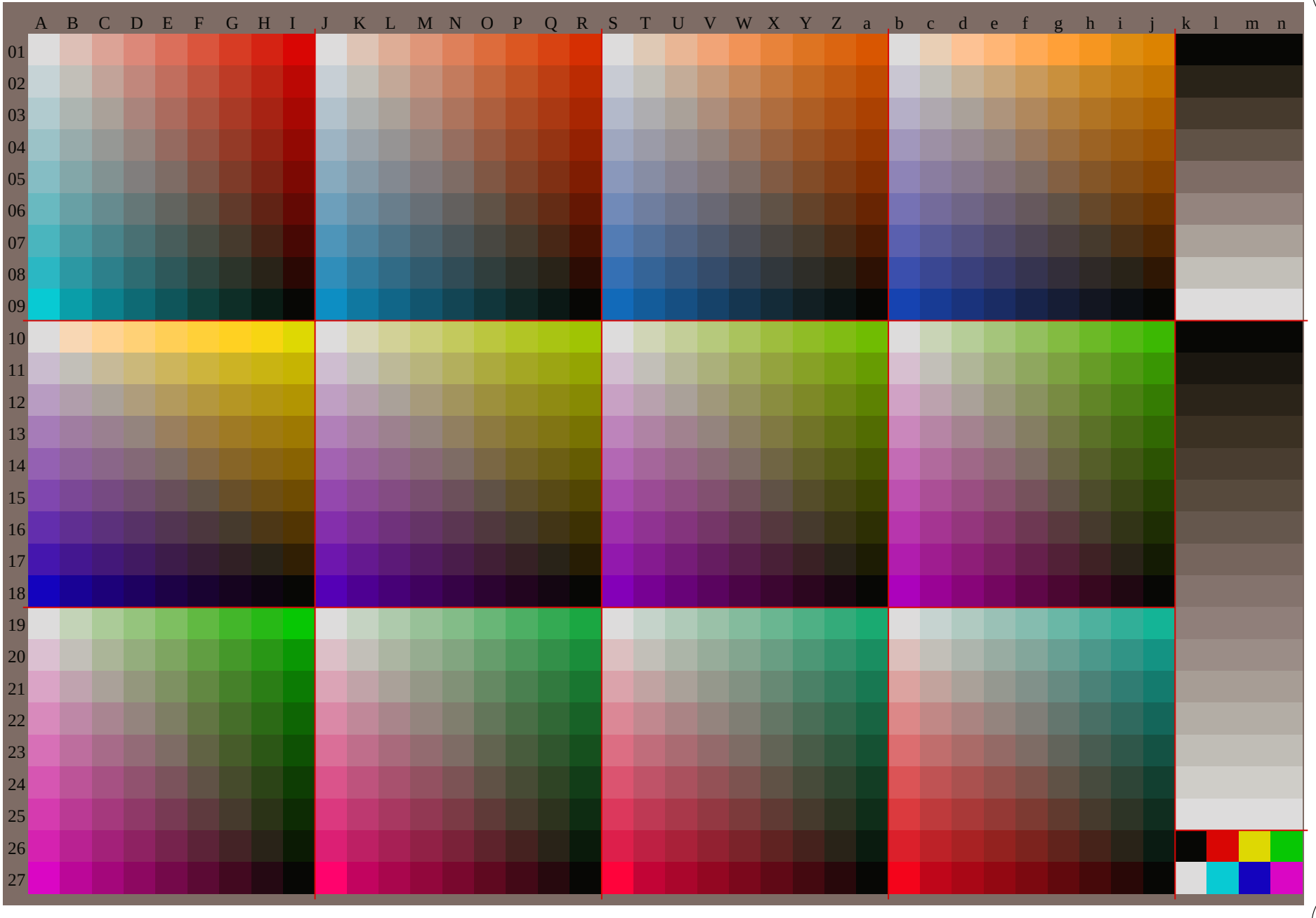

Siehe Original/Kopie: http://web.me.com/klaus.richter/GG47/GG47L0FP.PDF /.PS
Technische Information: http://www.ps.bam.deV 2.1, io=1,, Cx=0; cf1=0.95; nt=0.18; nx=1.0

TUB-Registrierung: 20091101-GG47/GG47L0FP.PDF /.PS TUB-Material: Code=rha4ta
Anwendung für Beurteilung und Messung von Drucker− oder Monitorsystemen, Yr=2.5, XYZ

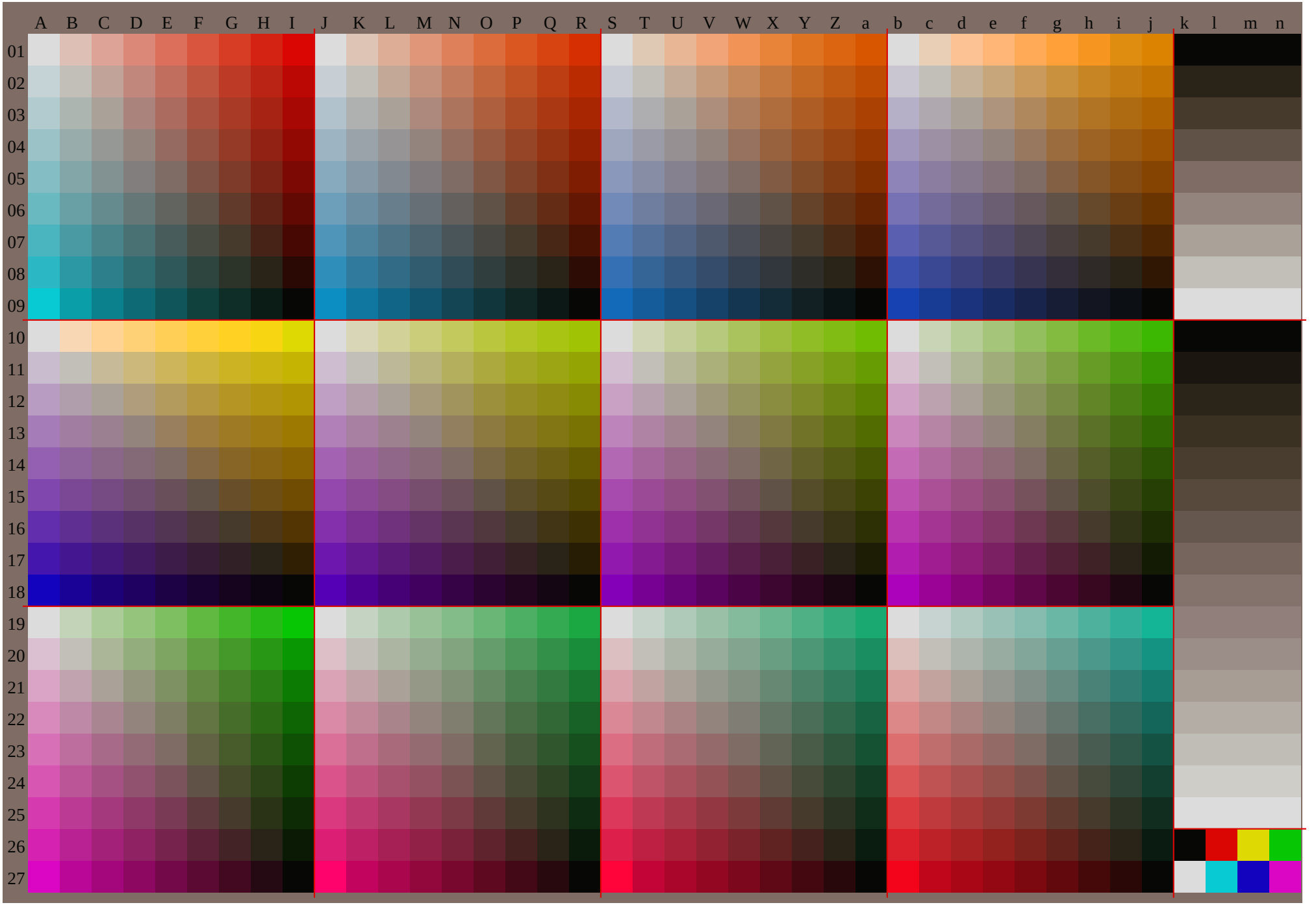
A B C D E F G H I J K L M N O P Q R S T U V W X Y Z a b c d e f g h i j k l m n
01 02 03 04 05 06 07 08 09 10 11 12 13 14 15 16 17 18 19 20 21 22 23 24 25 26 27

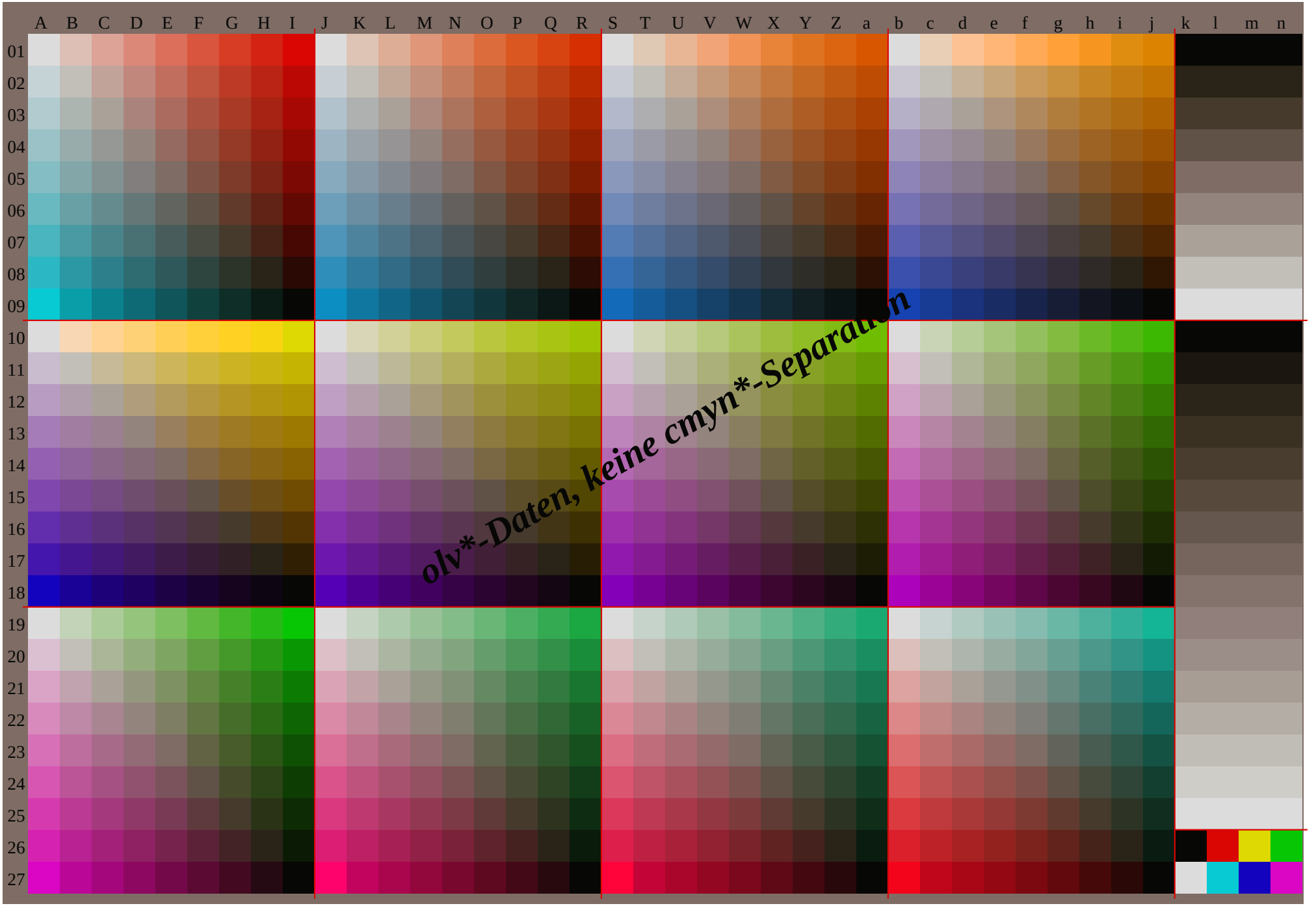
A B C D E F G H I J K L M N O P Q R S T U V W X Y Z a b c d e f g h i j k l m n
01 02 03 04 05 06 07 08 09 10 11 12 13 14 15 16 17 18 19 20 21 22 23 24 25 26 27
olv*-Daten, keine cmyn*-Separation

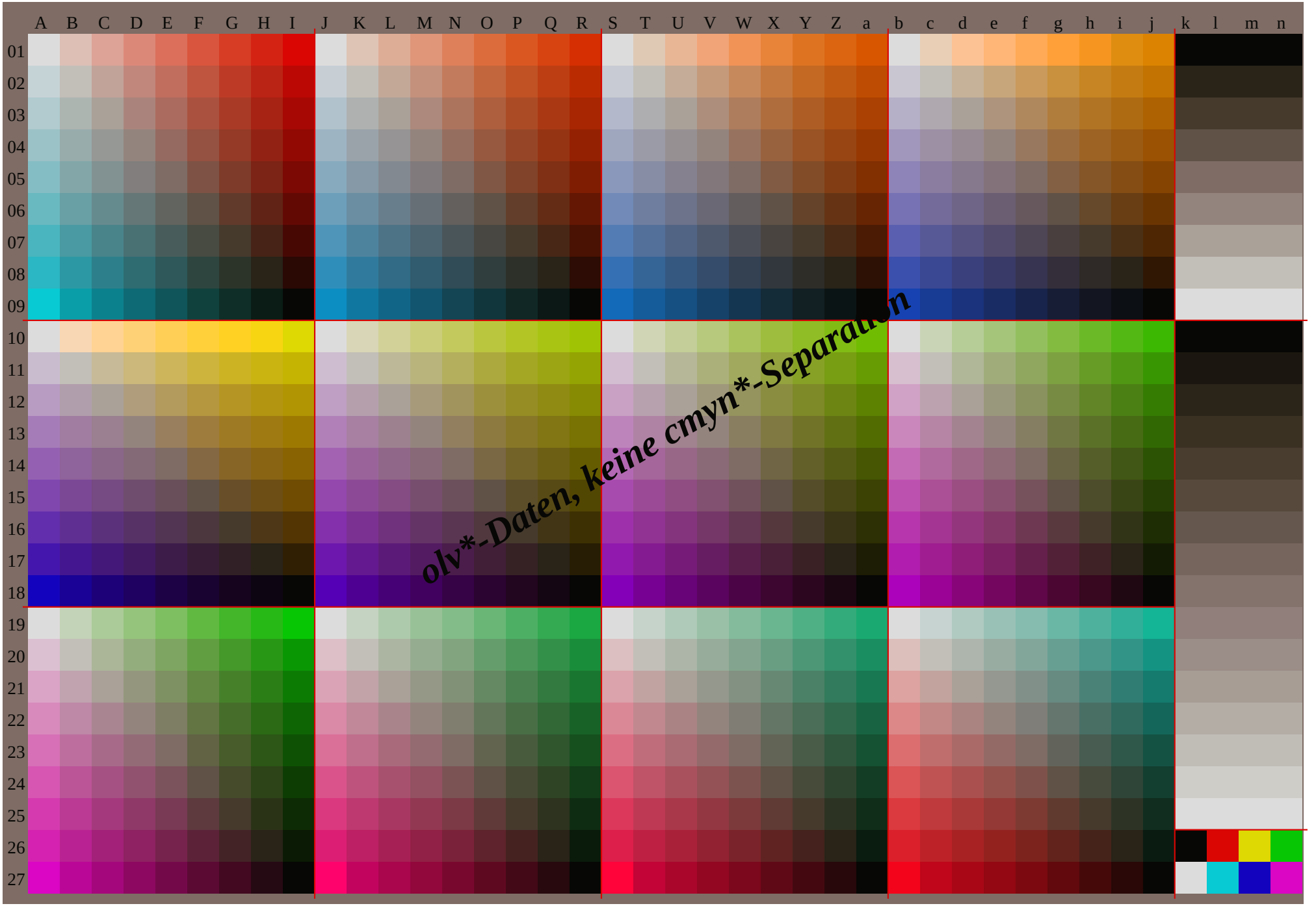
A B C D E F G H I J K L M N O P Q R S T U V W X Y Z a b c d e f g h i j k l m n
01 02 03 04 05 06 07 08 09 10 11 12 13 14 15 16 17 18 19 20 21 22 23 24 25 26 27
olv*-Daten, keine cmyn*-Separation

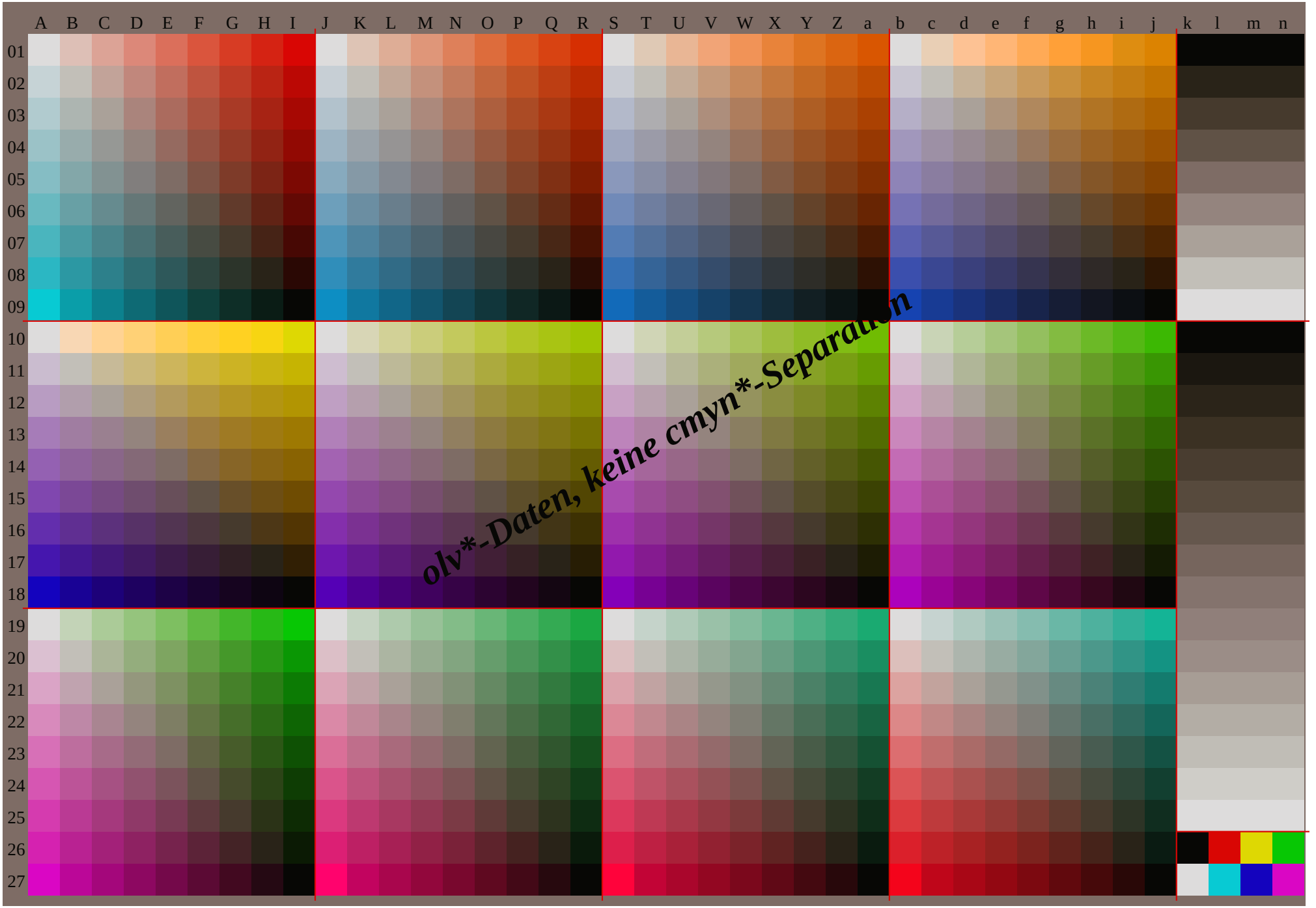
A B C D E F G H I J K L M N O P Q R S T U V W X Y Z a b c d e f g h i j k l m n
01 02 03 04 05 06 07 08 09 10 11 12 13 14 15 16 17 18 19 20 21 22 23 24 25 26 27
olv*-Daten, keine cmyn*-Separation

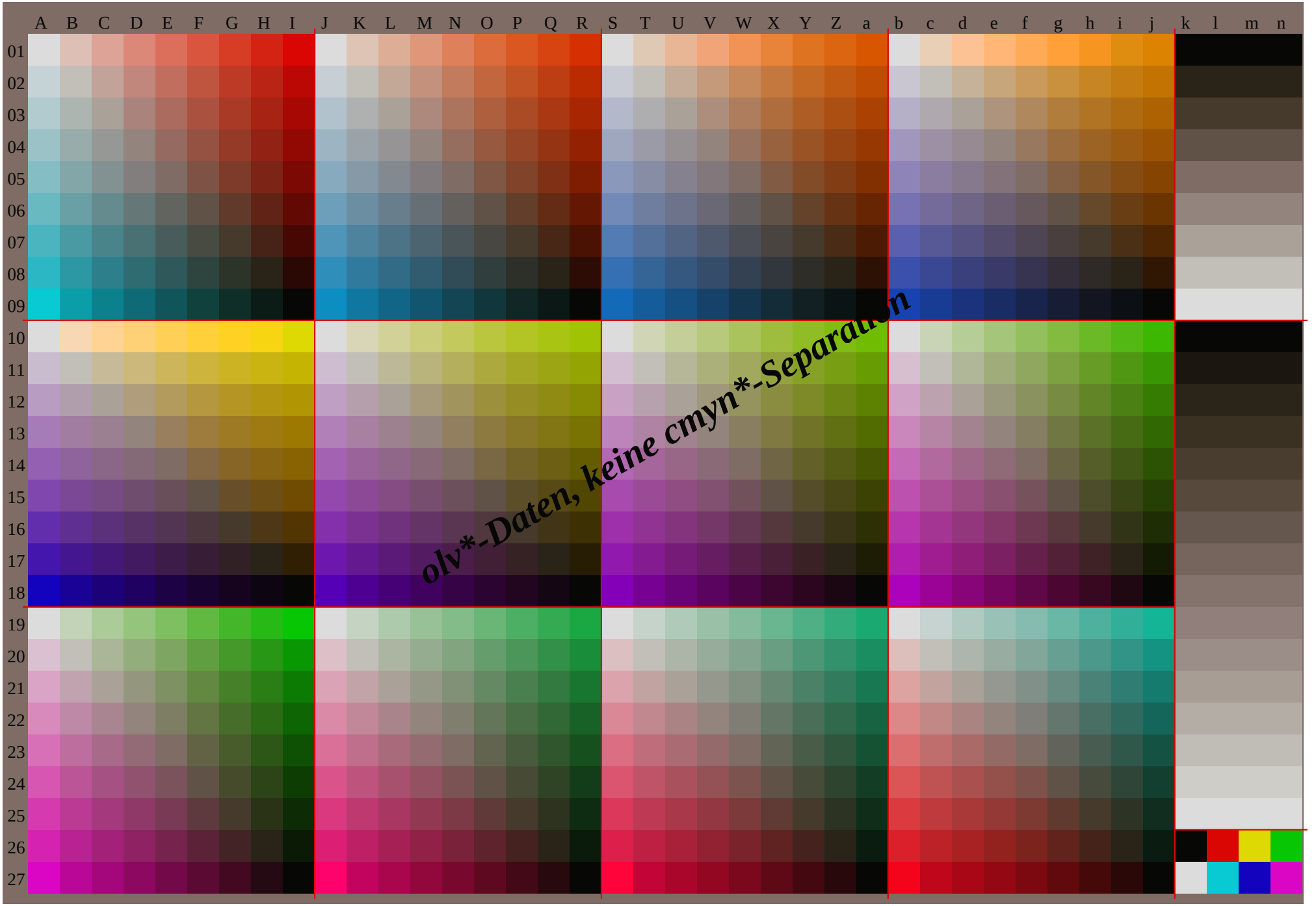
A B C D E F G H I J K L M N O P Q R S T U V W X Y Z a b c d e f g h i j k l m n
01 02 03 04 05 06 07 08 09 10 11 12 13 14 15 16 17 18 19 20 21 22 23 24 25 26 27
olv*-Daten, keine cmyn*-Separation

	A	B	C	D	E	F	G	H	I	J	K	L	M	N	O	P	Q	R	S	T	U	V	W	X	Y	Z	a	b	c	d	e	f	g	h	i	j	k	***lab*olv****
01	1.0	1.0	1.0	1.0	1.0	1.0	1.0	1.0	1.0	1.0	1.0	1.0	1.0	1.0	1.0	1.0	1.0	1.0	1.0	1.0	1.0	1.0	1.0	1.0	1.0	1.0	1.0	1.0	1.0	1.0	1.0	1.0	1.0	1.0	1.0	1.0	0.0	0.0	0.0	0.0
	1.0	0.880	0.750	0.630	0.5	0.380	0.250	0.130	0.0	1.0	0.910	0.810	0.720	0.620	0.530	0.440	0.340	0.251	1.0	0.940	0.870	0.810	0.750	0.690	0.620	0.560	0.5	1.0	0.970	0.940	0.910	0.870	0.840	0.810	0.780	0.750	0.0	0.0	0.0	0.0
	1.0	0.880	0.750	0.630	0.5	0.380	0.250	0.130	0.0	1.0	0.880	0.750	0.630	0.5	0.380	0.250	0.130	0.0	1.0	0.880	0.750	0.630	0.5	0.380	0.250	0.130	0.0	1.0	0.880	0.750	0.630	0.5	0.380	0.250	0.130	0.0	0.0	0.0	0.0	0.0
02	0.880	0.880	0.880	0.880	0.880	0.880	0.880	0.880	0.880	0.880	0.880	0.880	0.880	0.880	0.880	0.880	0.880	0.880	0.880	0.880	0.880	0.880	0.880	0.880	0.880	0.880	0.880	0.880	0.880	0.880	0.880	0.880	0.880	0.880	0.880	0.880	0.130	0.130	0.130	0.13
	1.0	0.880	0.750	0.630	0.5	0.380	0.250	0.130	0.0	0.970	0.880	0.780	0.690	0.590	0.5	0.410	0.310	0.220	0.940	0.880	0.810	0.750	0.690	0.620	0.560	0.5	0.440	0.910	0.880	0.840	0.810	0.780	0.750	0.720	0.690	0.660	0.130	0.130	0.130	0.13
	1.0	0.880	0.750	0.630	0.5	0.380	0.250	0.130	0.0	1.0	0.880	0.750	0.630	0.5	0.380	0.250	0.130	0.0	1.0	0.880	0.750	0.630	0.5	0.380	0.250	0.130	0.0	1.0	0.880	0.750	0.630	0.5	0.380	0.250	0.130	0.0	0.130	0.130	0.130	0.13
03	0.750	0.750	0.750	0.750	0.750	0.750	0.750	0.750	0.750	0.750	0.750	0.750	0.750	0.750	0.750	0.750	0.750	0.750	0.750	0.750	0.750	0.750	0.750	0.750	0.750	0.750	0.750	0.750	0.750	0.750	0.750	0.750	0.750	0.750	0.750	0.750	0.250	0.250	0.250	0.25
	1.0	0.870	0.750	0.630	0.5	0.380	0.250	0.130	0.0	0.940	0.840	0.750	0.660	0.560	0.470	0.370	0.280	0.190	0.870	0.810	0.750	0.690	0.620	0.560	0.5	0.440	0.370	0.810	0.780	0.750	0.720	0.690	0.660	0.620	0.590	0.560	0.250	0.250	0.250	0.25
	1.0	0.880	0.750	0.630	0.5	0.380	0.250	0.130	0.0	1.0	0.880	0.750	0.630	0.5	0.380	0.250	0.130	0.0	1.0	0.880	0.750	0.630	0.5	0.380	0.250	0.130	0.0	1.0	0.880	0.750	0.630	0.5	0.380	0.250	0.130	0.0	0.250	0.250	0.250	0.25
04	0.630	0.630	0.630	0.630	0.630	0.630	0.630	0.630	0.630	0.630	0.630	0.630	0.630	0.630	0.630	0.630	0.630	0.630	0.630	0.630	0.630	0.630	0.630	0.630	0.630	0.630	0.630	0.630	0.630	0.630	0.630	0.630	0.630	0.630	0.630	0.630	0.380	0.380	0.380	0.38
	1.0	0.870	0.750	0.630	0.5	0.380	0.250	0.130	0.0	0.910	0.810	0.720	0.630	0.530	0.440	0.340	0.250	0.160	0.810	0.750	0.690	0.630	0.560	0.5	0.440	0.370	0.310	0.720	0.690	0.660	0.630	0.590	0.560	0.530	0.5	0.470	0.380	0.380	0.380	0.38
	1.0	0.880	0.750	0.630	0.5	0.380	0.250	0.130	0.0	1.0	0.880	0.750	0.630	0.5	0.380	0.250	0.130	0.0	1.0	0.880	0.750	0.630	0.5	0.380	0.250	0.130	0.0	1.0	0.880	0.750	0.630	0.5	0.380	0.250	0.130	0.0	0.380	0.380	0.380	0.38
05	0.5	0.5	0.5	0.5	0.5	0.5	0.5	0.5	0.5	0.5	0.5	0.5	0.5	0.5	0.5	0.5	0.5	0.5	0.5	0.5	0.5	0.5	0.5	0.5	0.5	0.5	0.5	0.5	0.5	0.5	0.5	0.5	0.5	0.5	0.5	0.5	0.5	0.5	0.5	0.5
	1.0	0.870	0.750	0.620	0.5	0.380	0.250	0.130	0.0	0.870	0.780	0.690	0.590	0.5	0.410	0.310	0.220	0.120	0.750	0.690	0.620	0.560	0.5	0.440	0.370	0.310	0.250	0.620	0.590	0.560	0.530	0.5	0.470	0.440	0.410	0.370	0.5	0.5	0.5	0.5
	1.0	0.880	0.750	0.630	0.5	0.380	0.250	0.130	0.0	1.0	0.880	0.750	0.630	0.5	0.380	0.250	0.130	0.0	1.0	0.880	0.750	0.630	0.5	0.380	0.250	0.130	0.0	1.0	0.880	0.750	0.630	0.5	0.380	0.250	0.130	0.0	0.5	0.5	0.5	0.5
06	0.380	0.380	0.380	0.380	0.380	0.380	0.380	0.380	0.380	0.380	0.380	0.380	0.380	0.380	0.380	0.380	0.380	0.380	0.380	0.380	0.380	0.380	0.380	0.380	0.380	0.380	0.380	0.380	0.380	0.380	0.380	0.380	0.380	0.380	0.380	0.380	0.630	0.630	0.630	0.63
	1.0	0.870	0.750	0.620	0.5	0.380	0.250	0.130	0.0	0.840	0.750	0.660	0.560	0.470	0.380	0.280	0.190	0.090	0.690	0.620	0.560	0.5	0.440	0.380	0.310	0.250	0.190	0.530	0.5	0.470	0.440	0.410	0.380	0.340	0.310	0.280	0.630	0.630	0.630	0.63
	1.0	0.880	0.750	0.630	0.5	0.380	0.250	0.130	0.0	1.0	0.880	0.750	0.630	0.5	0.380	0.250	0.130	0.0	1.0	0.880	0.750	0.630	0.5	0.380	0.250	0.130	0.0	1.0	0.880	0.750	0.630	0.5	0.380	0.250	0.130	0.0	0.630	0.630	0.630	0.63
07	0.250	0.250	0.250	0.250	0.250	0.250	0.250	0.250	0.250	0.250	0.250	0.250	0.250	0.250	0.250	0.250	0.250	0.250	0.250	0.250	0.250	0.250	0.250	0.250	0.250	0.250	0.250	0.250	0.250	0.250	0.250	0.250	0.250	0.250	0.250	0.250	0.750	0.750	0.750	0.75
	1.0	0.870	0.750	0.620	0.5	0.370	0.250	0.130	0.0	0.810	0.720	0.620	0.530	0.440	0.340	0.250	0.160	0.060	0.620	0.560	0.5	0.440	0.370	0.310	0.250	0.190	0.120	0.440	0.410	0.370	0.340	0.310	0.280	0.250	0.220	0.190	0.750	0.750	0.750	0.75
	1.0	0.880	0.750	0.630	0.5	0.380	0.250	0.130	0.0	1.0	0.880	0.750	0.630	0.5	0.380	0.250	0.130	0.0	1.0	0.880	0.750	0.630	0.5	0.380	0.250	0.130	0.0	1.0	0.880	0.750	0.630	0.5	0.380	0.250	0.130	0.0	0.750	0.750	0.750	0.75
08	0.130	0.130	0.130	0.130	0.130	0.130	0.130	0.130	0.130	0.130	0.130	0.130	0.130	0.130	0.130	0.130	0.130	0.130	0.130	0.130	0.130	0.130	0.130	0.130	0.130	0.130	0.130	0.130	0.130	0.130	0.130	0.130	0.130	0.130	0.130	0.130	0.880	0.880	0.880	0.88
	1.0	0.870	0.750	0.620	0.5	0.370	0.250	0.130	0.0	0.780	0.690	0.590	0.5	0.410	0.310	0.220	0.130	0.030	0.560	0.5	0.440	0.370	0.310	0.250	0.190	0.130	0.060	0.340	0.310	0.280	0.250	0.220	0.190	0.160	0.130	0.090	0.880	0.880	0.880	0.88
	1.0	0.880	0.750	0.630	0.5	0.380	0.250	0.130	0.0	1.0	0.880	0.750	0.630	0.5	0.380	0.250	0.130	0.0	1.0	0.880	0.750	0.630	0.5	0.380	0.250	0.130	0.0	1.0	0.880	0.750	0.630	0.5	0.380	0.250	0.130	0.0	0.880	0.880	0.880	0.88
09	0.0	0.0	0.0	0.0	0.0	0.0	0.0	0.0	0.0	0.0	0.0	0.0	0.0	0.0	0.0	0.0	0.0	0.0	0.0	0.0	0.0	0.0	0.0	0.0	0.0	0.0	0.0	0.0	0.0	0.0	0.0	0.0	0.0	0.0	0.0	0.0	1.0	1.0	1.0	1.0
	1.0	0.870	0.750	0.620	0.5	0.370	0.250	0.120	0.0	0.750	0.660	0.560	0.470	0.370	0.280	0.190	0.090	0.0	0.5	0.440	0.370	0.310	0.250	0.190	0.120	0.060	0.0	0.250	0.220	0.190	0.160	0.120	0.090	0.060	0.030	0.0	1.0	1.0	1.0	1.0
	1.0	0.880	0.750	0.630	0.5	0.380	0.250	0.130	0.0	1.0	0.880	0.750	0.630	0.5	0.380	0.250	0.130	0.0	1.0	0.880	0.750	0.630	0.5	0.380	0.250	0.130	0.0	1.0	0.880	0.750	0.630	0.5	0.380	0.250	0.130	0.0	1.0	1.0	1.0	1.0
10	1.0	1.0	1.0	1.0	1.0	1.0	1.0	1.0	1.0	1.0	0.970	0.940	0.910	0.870	0.840	0.810	0.780	0.751	0.0	0.940	0.870	0.810	0.750	0.690	0.620	0.560	0.5	1.0	0.910	0.810	0.720	0.620	0.530	0.440	0.340	0.250	0.0	0.0	0.0	0.0
	1.0	1.0	1.0	1.0	1.0	1.0	1.0	1.0	1.0	1.0	1.0	1.0	1.0	1.0	1.0	1.0	1.0	1.0	1.0	1.0	1.0	1.0	1.0	1.0	1.0	1.0	1.0	1.0	1.0	1.0	1.0	1.0	1.0	1.0	1.0	1.0	0.0	0.0	0.0	0.0
	1.0	0.880	0.750	0.630	0.5	0.380	0.250	0.130	0.0	1.0	0.880	0.750	0.630	0.5	0.380	0.250	0.130	0.0	1.0	0.880	0.750	0.630	0.5	0.380	0.250	0.130	0.0	1.0	0.880	0.750	0.630	0.5	0.380	0.250	0.130	0.0	0.0	0.0	0.0	0.0
11	0.880	0.880	0.870	0.870	0.870	0.870	0.870	0.870	0.870	0.910	0.880	0.840	0.810	0.780	0.750	0.720	0.690	0.660	0.940	0.880	0.810	0.750	0.690	0.620	0.560	0.5	0.440	0.970	0.880	0.780	0.690	0.590	0.5	0.410	0.310	0.220	0.070	0.070	0.070	0.07
	0.880	0.880	0.880	0.880	0.880	0.880	0.880	0.880	0.880	0.880	0.880	0.880	0.880	0.880	0.880	0.880	0.880	0.880	0.880	0.880	0.880	0.880	0.880	0.880	0.880	0.880	0.880	0.880	0.880	0.880	0.880	0.880	0.880	0.880	0.880	0.880	0.070	0.070	0.070	0.07
	1.0	0.880	0.750	0.630	0.5	0.380	0.250	0.130	0.0	1.0	0.880	0.750	0.630	0.5	0.380	0.250	0.130	0.0	1.0	0.880	0.750	0.630	0.5	0.380	0.250	0.130	0.0	1.0	0.880	0.750	0.630	0.5	0.380	0.250	0.130	0.0	0.070	0.070	0.070	0.07
12	0.750	0.750	0.750	0.750	0.750	0.750	0.750	0.750	0.750	0.810	0.780	0.750	0.720	0.690	0.660	0.620	0.590	0.560	0.870	0.810	0.750	0.690	0.620	0.560	0.5	0.440	0.370	0.940	0.840	0.750	0.660	0.560	0.470	0.370	0.280	0.190	0.130	0.130	0.130	0.13
	0.750	0.750	0.750	0.750	0.750	0.750	0.750	0.750	0.750	0.750	0.750	0.750	0.750	0.750	0.750	0.750	0.750	0.750	0.750	0.750	0.750	0.750	0.750	0.750	0.750	0.750	0.750	0.750	0.750	0.750	0.750	0.750	0.750	0.750	0.750	0.750	0.130	0.130	0.130	0.13
	1.0	0.880	0.750	0.630	0.5	0.380	0.250	0.130	0.0	1.0	0.880	0.750	0.630	0.5	0.380	0.250	0.130	0.0	1.0	0.880	0.750	0.630	0.5	0.380	0.250	0.130	0.0	1.0	0.880	0.750	0.630	0.5	0.380	0.250	0.130	0.0	0.130	0.130	0.130	0.13
13	0.630	0.630	0.630	0.630	0.620	0.620	0.620	0.620	0.620	0.720	0.690	0.660	0.630	0.590	0.560	0.530	0.5	0.470	0.810	0.750	0.690	0.630	0.560	0.5	0.440	0.370	0.310	0.910	0.810	0.720	0.630	0.530	0.440	0.340	0.250	0.160	0.2	0.2	0.2	0.2
	0.630	0.630	0.630	0.630	0.630	0.630	0.630	0.630	0.630	0.630	0.630	0.630	0.630	0.630	0.630	0.630	0.630	0.630	0.630	0.630	0.630	0.630	0.630	0.630	0.630	0.630	0.630	0.630	0.630	0.630	0.630	0.630	0.630	0.630	0.630	0.630	0.2	0.2	0.2	0.2
	1.0	0.880	0.750	0.630	0.5	0.380	0.250	0.130	0.0	1.0	0.880	0.750	0.630	0.5	0.380	0.250	0.130	0.0	1.0	0.880	0.750	0.630	0.5	0.380	0.250	0.130	0.0	1.0	0.880	0.750	0.630	0.5	0.380	0.250	0.130	0.0	0.2	0.2	0.2	0.2
14	0.5	0.5	0.5	0.5	0.5	0.5	0.5	0.5	0.5	0.620	0.590	0.560	0.530	0.5	0.470	0.440	0.410	0.370	0.750	0.690	0.620	0.560	0.5	0.440	0.370	0.310	0.250	0.870	0.780	0.690	0.590	0.5	0.410	0.310	0.220	0.120	0.270	0.270	0.270	0.27
	0.5	0.5	0.5	0.5	0.5	0.5	0.5	0.5	0.5	0.5	0.5	0.5	0.5	0.5	0.5	0.5	0.5	0.5	0.5	0.5	0.5	0.5	0.5	0.5	0.5	0.5	0.5	0.5	0.5	0.5	0.5	0.5	0.5	0.5	0.5	0.5	0.270	0.270	0.270	0.27
	1.0	0.880	0.750	0.630	0.5	0.380	0.250	0.130	0.0	1.0	0.880	0.750	0.630	0.5	0.380	0.250	0.130	0.0	1.0	0.880	0.750	0.630	0.5	0.380	0.250	0.130	0.0	1.0	0.880	0.750	0.630	0.5	0.380	0.250	0.130	0.0	0.270	0.270	0.270	0.27
15	0.380	0.380	0.380	0.380	0.380	0.380	0.370	0.370	0.370	0.530	0.5	0.470	0.440	0.410	0.380	0.340	0.310	0.280	0.690	0.620	0.560	0.5	0.440	0.380	0.310	0.250	0.190	0.840	0.750	0.660	0.560	0.470	0.380	0.280	0.190	0.090	0.330	0.330	0.330	0.33
	0.380	0.380	0.380	0.380	0.380	0.380	0.380	0.380	0.380	0.380	0.380	0.380	0.380	0.380	0.380	0.380	0.380	0.380	0.380	0.380	0.380	0.380	0.380	0.380	0.380	0.380	0.380	0.380	0.380	0.380	0.380	0.380	0.380	0.380	0.380	0.380	0.330	0.330	0.330	0.33
	1.0	0.880	0.750	0.630	0.5	0.380	0.250	0.130	0.0	1.0	0.880	0.750	0.630	0.5	0.380	0.250	0.130	0.0	1.0	0.880	0.750	0.630	0.5	0.380	0.250	0.130	0.0	1.0	0.880	0.750	0.630	0.5	0.380	0.250	0.130	0.0	0.330	0.330	0.330	0.33
16	0.250	0.250	0.250	0.250	0.250	0.250	0.250	0.250	0.250	0.440	0.410	0.370	0.340	0.310	0.280	0.250	0.220	0.190	0.620	0.560	0.5	0.440	0.370	0.310	0.250	0.190	0.120	0.810	0.720	0.620	0.530	0.440	0.340	0.250	0.160	0.060	0.4	0.4	0.4	0.4
	0.250	0.250	0.250	0.250	0.250	0.250	0.250	0.250	0.250	0.250	0.250	0.250	0.250	0.250	0.250	0.250	0.250	0.250	0.250	0.250	0.250	0.250	0.250	0.250	0.250	0.250	0.250	0.250	0.250	0.250	0.250	0.250	0.250	0.250	0.250	0.250	0.4	0.4	0.4	0.4
	1.0	0.880	0.750	0.630	0.5	0.380	0.250	0.130	0.0	1.0	0.880	0.750	0.630	0.5	0.380	0.250	0.130	0.0	1.0	0.880	0.750	0.630	0.5	0.380	0.250	0.130	0.0	1.0	0.880	0.750	0.630	0.5	0.380	0.250	0.130	0.0	0.4	0.4	0.4	0.4
17	0.130	0.130	0.130	0.130	0.130	0.130	0.130	0.130	0.120	0.340	0.310	0.280	0.250	0.220	0.190	0.160	0.130	0.090	0.560	0.5	0.440	0.370	0.310	0.250	0.190	0.130	0.060	0.780	0.690	0.590	0.5	0.410	0.310	0.220	0.130	0.030	0.470	0.470	0.470	0.47
	0.130	0.130	0.130	0.130	0.130	0.130	0.130	0.130	0.130	0.130	0.130	0.130	0.130	0.130	0.130	0.130	0.130	0.130	0.130	0.130	0.130	0.130	0.130	0.130	0.130	0.130	0.130	0.130	0.130	0.130	0.130	0.130	0.130	0.130	0.130	0.130	0.470	0.470	0.470	0.47
	1.0	0.880	0.750	0.630	0.5	0.380	0.250	0.130	0.0	1.0	0.880	0.750	0.630	0.5	0.380	0.250	0.130	0.0	1.0	0.880	0.750	0.630	0.5	0.380	0.250	0.130	0.0	1.0	0.880	0.750	0.630	0.5	0.380	0.250	0.130	0.0	0.470	0.470	0.470	0.47
18	0.0	0.0	0.0	0.0	0.0	0.0	0.0	0.0	0.0	0.250	0.220	0.190	0.160	0.120	0.090	0.060	0.030	0.0	0.5	0.440	0.370	0.310	0.250	0.190	0.120	0.060	0.0	0.750	0.660	0.560	0.470	0.370	0.280	0.190	0.090	0.0	0.530	0.530	0.530	0.53
	0.0	0.0	0.0	0.0	0.0	0.0	0.0	0.0	0.0	0.0	0.0	0.0	0.0	0.0	0.0	0.0	0.0	0.0	0.0	0.0	0.0	0.0	0.0	0.0	0.0	0.0	0.0	0.0	0.0	0.0	0.0	0.0	0.0	0.0	0.0	0.0	0.530	0.530	0.530	0.53
	1.0	0.880	0.750	0.630	0.5	0.380	0.250	0.130	0.0	1.0	0.880	0.750	0.630	0.5	0.380	0.250	0.130	0.0	1.0	0.880	0.750	0.630	0.5	0.380	0.250	0.130	0.0	1.0	0.880	0.750	0.630	0.5	0.380	0.250	0.130	0.0	0.530	0.530	0.530	0.53
19	1.0	0.880	0.750	0.630	0.5	0.380	0.250	0.130	0.0	1.0	0.880	0.750	0.630	0.5	0.380	0.250	0.130	0.0	1.0	0.880	0.750	0.630	0.5	0.380	0.250	0.130	0.0	1.0	0.880	0.750	0.630	0.5	0.380	0.250	0.130	0.0	0.6	0.6	0.6	0.6
	1.0	1.0	1.0	1.0	1.0	1.0	1.0	1.0	1.0	1.0	1.0	1.0	1.0	1.0	1.0	1.0	1.0	1.0	1.0	1.0	1.0	1.0	1.0	1.0	1.0	1.0	1.0	1.0	1.0	1.0	1.0	1.0	1.0	1.0	1.0	1.0	0.6	0.6	0.6	0.6
	1.0	0.880	0.750	0.630	0.5	0.380	0.250	0.130	0.0	1.0	0.910	0.810	0.720	0.620	0.530	0.440	0.340	0.251	0.0	0.940	0.870	0.810	0.750	0.690	0.620	0.560	0.5	1.0	0.970	0.940	0.910	0.870	0.840	0.810	0.780	0.750	0.6	0.6	0.6	0.6
20	1.0	0.880	0.750	0.630	0.5	0.380	0.250	0.130	0.0	1.0	0.880	0.750	0.630	0.5	0.380	0.250	0.130	0.0	1.0	0.880	0.750	0.630	0.5	0.380	0.250	0.130	0.0	1.0	0.880	0.750	0.630	0.5	0.380	0.250	0.130	0.0	0.670	0.670	0.670	0.67
	0.880	0.880	0.880	0.880	0.880	0.880	0.880	0.880	0.880	0.880	0.880	0.880	0.880	0.880	0.880	0.880	0.880	0.880	0.880	0.880	0.880	0.880	0.880	0.880	0.880	0.880	0.880	0.880	0.880	0.880	0.880	0.880	0.880	0.880	0.880	0.880	0.670	0.670	0.670	0.67
	1.0	0.880	0.750	0.630	0.5	0.380	0.250	0.130	0.0	0.970	0.880	0.780	0.690	0.590	0.5	0.410	0.310	0.220	0.940	0.880	0.810	0.750	0.690	0.620	0.560	0.5	0.440	0.910	0.880	0.840	0.810	0.780	0.750	0.720	0.690	0.660	0.670	0.670	0.670	0.67
21	1.0	0.870	0.750	0.630	0.5	0.380	0.250	0.130	0.0	1.0	0.880	0.750	0.630	0.5	0.380	0.250	0.130	0.0	1.0	0.880	0.750	0.630	0.5	0.380	0.250	0.130	0.0	1.0	0.880	0.750	0.630	0.5	0.380	0.250	0.130	0.0	0.730	0.730	0.730	0.73
	0.750	0.750	0.750	0.750	0.750	0.750	0.750	0.750	0.750	0.750	0.750	0.750	0.750	0.750	0.750	0.750	0.750	0.750	0.750	0.750	0.750	0.750	0.750	0.750	0.750	0.750	0.750	0.750	0.750	0.750	0.750	0.750	0.750	0.750	0.750	0.750	0.730	0.730	0.730	0.73
	1.0	0.880	0.750	0.630	0.5	0.380	0.250	0.130	0.0	0.940	0.840	0.750	0.660	0.560	0.470	0.370	0.280	0.190	0.870	0.810	0.750	0.690	0.620	0.560	0.5	0.440	0.370	0.810	0.780	0.750	0.720	0.690	0.660	0.620	0.590	0.560	0.730	0.730	0.730	0.73
22	1.0	0.870	0.750	0.630	0.5	0.380	0.250	0.130	0.0	1.0	0.880	0.750	0.630	0.5	0.380	0.250	0.130	0.0	1.0	0.880	0.750	0.630	0.5	0.380	0.250	0.130	0.0	1.0	0.880	0.750	0.630	0.5	0.380	0.250	0.130	0.0	0.8	0.8	0.8	0.8
	0.630	0.630	0.630	0.630	0.630	0.630	0.630	0.630	0.630	0.630	0.630	0.630	0.630	0.630	0.630	0.630	0.630	0.630	0.630	0.630	0.630	0.630	0.630	0.630	0.630	0.630	0.630	0.630	0.630	0.630	0.630	0.630	0.630

	A	B	C	D	E	F	G	H	I	J	K	L	M	N	O	P	Q	R	S	T	U	V	W	X	Y	Z	a	b	c	d	e	f	g	h	i	j	k	***lab*rgb****
01	1.0	1.0	1.0	1.0	1.0	1.0	1.0	1.0	1.0	1.0	1.0	1.0	1.0	1.0	1.0	1.0	1.0	1.0	1.0	1.0	1.0	1.0	1.0	1.0	1.0	1.0	1.0	1.0	1.0	1.0	1.0	1.0	1.0	1.0	1.0	1.0	0.0	0.0	0.0	0.0
	1.0	0.89	0.79	0.68	0.57	0.46	0.36	0.25	0.14	1.0	0.92	0.84	0.76	0.68	0.6	0.52	0.44	0.36	1.0	0.95	0.89	0.84	0.79	0.73	0.68	0.63	0.57	1.0	0.97	0.95	0.92	0.89	0.87	0.84	0.82	0.79	0.0	0.0	0.0	0.0
	1.0	0.88	0.75	0.63	0.5	0.38	0.25	0.13	0.0	1.0	0.88	0.75	0.63	0.5	0.38	0.25	0.13	0.0	1.0	0.88	0.75	0.63	0.5	0.38	0.25	0.13	0.0	1.0	0.88	0.75	0.63	0.5	0.38	0.25	0.13	0.0	0.0	0.0	0.0	0.0
02	0.88	0.88	0.88	0.88	0.88	0.88	0.88	0.88	0.88	0.88	0.88	0.88	0.88	0.88	0.88	0.88	0.88	0.88	0.88	0.88	0.88	0.88	0.88	0.88	0.88	0.88	0.88	0.92	0.88	0.88	0.88	0.88	0.88	0.88	0.88	0.88	0.13	0.13	0.13	0.13
	0.98	0.88	0.77	0.66	0.55	0.45	0.34	0.23	0.12	0.93	0.88	0.79	0.71	0.63	0.55	0.47	0.39	0.31	0.88	0.88	0.82	0.77	0.71	0.66	0.61	0.55	0.5	0.88	0.88	0.85	0.82	0.8	0.77	0.74	0.72	0.69	0.13	0.13	0.13	0.13
	1.0	0.88	0.75	0.63	0.5	0.38	0.25	0.13	0.0	1.0	0.88	0.75	0.63	0.5	0.38	0.25	0.13	0.0	1.0	0.88	0.75	0.63	0.5	0.38	0.25	0.13	0.0	1.0	0.88	0.75	0.63	0.5	0.38	0.25	0.13	0.0	0.13	0.13	0.13	0.13
03	0.75	0.75	0.75	0.75	0.75	0.75	0.75	0.75	0.75	0.75	0.75	0.75	0.75	0.75	0.75	0.75	0.75	0.75	0.75	0.75	0.75	0.75	0.75	0.75	0.75	0.75	0.75	0.83	0.79	0.75	0.75	0.75	0.75	0.75	0.75	0.75	0.25	0.25	0.25	0.25
	0.96	0.85	0.75	0.64	0.54	0.43	0.32	0.21	0.11	0.86	0.8	0.75	0.67	0.59	0.51	0.43	0.35	0.27	0.76	0.76	0.75	0.7	0.64	0.59	0.54	0.48	0.43	0.75	0.75	0.75	0.72	0.7	0.67	0.64	0.62	0.59	0.25	0.25	0.25	0.25
	1.0	0.88	0.75	0.63	0.5	0.38	0.25	0.13	0.0	1.0	0.88	0.75	0.63	0.5	0.38	0.25	0.13	0.0	1.0	0.88	0.75	0.63	0.5	0.38	0.25	0.13	0.0	1.0	0.88	0.75	0.63	0.5	0.38	0.25	0.13	0.0	0.25	0.25	0.25	0.25
04	0.63	0.63	0.63	0.63	0.63	0.63	0.63	0.63	0.63	0.63	0.63	0.63	0.63	0.63	0.63	0.63	0.63	0.63	0.63	0.63	0.63	0.63	0.63	0.63	0.63	0.63	0.63	0.75	0.71	0.67	0.63	0.63	0.63	0.63	0.63	0.63	0.38	0.38	0.38	0.38
	0.93	0.83	0.73	0.63	0.52	0.41	0.3	0.2	0.09	0.79	0.73	0.68	0.63	0.54	0.46	0.38	0.3	0.22	0.64	0.64	0.63	0.63	0.57	0.52	0.46	0.41	0.36	0.63	0.63	0.63	0.63	0.6	0.57	0.55	0.52	0.49	0.38	0.38	0.38	0.38
	1.0	0.88	0.75	0.63	0.5	0.38	0.25	0.13	0.0	1.0	0.88	0.75	0.63	0.5	0.38	0.25	0.13	0.0	1.0	0.88	0.75	0.63	0.5	0.38	0.25	0.13	0.0	1.0	0.88	0.75	0.63	0.5	0.38	0.25	0.13	0.0	0.38	0.38	0.38	0.38
05	0.5	0.5	0.5	0.5	0.5	0.5	0.5	0.5	0.5	0.5	0.5	0.5	0.5	0.5	0.5	0.5	0.5	0.5	0.5	0.5	0.5	0.5	0.5	0.5	0.5	0.5	0.5	0.67	0.62	0.58	0.54	0.5	0.5	0.5	0.5	0.5	0.5	0.5	0.5	0.5
	0.91	0.81	0.71	0.6	0.5	0.39	0.29	0.18	0.07	0.72	0.66	0.61	0.55	0.5	0.42	0.34	0.26	0.18	0.52	0.52	0.51	0.51	0.5	0.45	0.39	0.34	0.29	0.5	0.5	0.5	0.5	0.5	0.47	0.45	0.42	0.39	0.5	0.5	0.5	0.5
	1.0	0.88	0.75	0.63	0.5	0.38	0.25	0.13	0.0	1.0	0.88	0.75	0.63	0.5	0.38	0.25	0.13	0.0	1.0	0.88	0.75	0.63	0.5	0.38	0.25	0.13	0.0	1.0	0.88	0.75	0.63	0.5	0.38	0.25	0.13	0.0	0.5	0.5	0.5	0.5
06	0.38	0.38	0.38	0.38	0.38	0.38	0.38	0.38	0.38	0.38	0.38	0.38	0.38	0.38	0.38	0.38	0.38	0.38	0.38	0.38	0.38	0.38	0.38	0.38	0.38	0.38	0.38	0.58	0.54	0.5	0.46	0.42	0.38	0.38	0.38	0.38	0.63	0.63	0.63	0.63
	0.89	0.79	0.68	0.58	0.48	0.38	0.27	0.16	0.05	0.65	0.59	0.54	0.48	0.43	0.38	0.29	0.21	0.13	0.4	0.4	0.39	0.39	0.38	0.38	0.32	0.27	0.21	0.38	0.38	0.38	0.38	0.38	0.38	0.35	0.32	0.3	0.63	0.63	0.63	0.63
	1.0	0.88	0.75	0.63	0.5	0.38	0.25	0.13	0.0	1.0	0.88	0.75	0.63	0.5	0.38	0.25	0.13	0.0	1.0	0.88	0.75	0.63	0.5	0.38	0.25	0.13	0.0	1.0	0.88	0.75	0.63	0.5	0.38	0.25	0.13	0.0	0.63	0.63	0.63	0.63
07	0.25	0.25	0.25	0.25	0.25	0.25	0.25	0.25	0.25	0.25	0.25	0.25	0.25	0.25	0.25	0.25	0.25	0.25	0.25	0.25	0.25	0.25	0.25	0.25	0.25	0.25	0.25	0.46	0.42	0.37	0.33	0.29	0.25	0.25	0.25	0.25	0.75	0.75	0.75	0.75
	0.87	0.76	0.66	0.56	0.46	0.35	0.25	0.14	0.04	0.58	0.52	0.47	0.41	0.36	0.3	0.25	0.17	0.09	0.28	0.28	0.27	0.27	0.26	0.26	0.25	0.2	0.14	0.25	0.25	0.25	0.25	0.25	0.25	0.25	0.22	0.2	0.75	0.75	0.75	0.75
	1.0	0.88	0.75	0.63	0.5	0.38	0.25	0.13	0.0	1.0	0.88	0.75	0.63	0.5	0.38	0.25	0.13	0.0	1.0	0.88	0.75	0.63	0.5	0.38	0.25	0.13	0.0	1.0	0.88	0.75	0.63	0.5	0.38	0.25	0.13	0.0	0.75	0.75	0.75	0.75
08	0.13	0.13	0.13	0.13	0.13	0.13	0.13	0.13	0.13	0.13	0.13	0.13	0.13	0.13	0.13	0.13	0.13	0.13	0.13	0.13	0.13	0.13	0.13	0.13	0.13	0.13	0.13	0.41	0.37	0.33	0.29	0.25	0.21	0.17	0.13	0.13	0.88	0.88	0.88	0.88
	0.84	0.74	0.64	0.54	0.43	0.33	0.23	0.13	0.02	0.5	0.45	0.4	0.34	0.29	0.23	0.18	0.13	0.04	0.16	0.16	0.15	0.15	0.14	0.14	0.13	0.13	0.07	0.13	0.13	0.13	0.13	0.13	0.13	0.13	0.13	0.1	0.88	0.88	0.88	0.88
	1.0	0.88	0.75	0.63	0.5	0.38	0.25	0.13	0.0	1.0	0.88	0.75	0.63	0.5	0.38	0.25	0.13	0.0	1.0	0.88	0.75	0.63	0.5	0.38	0.25	0.13	0.0	1.0	0.88	0.75	0.63	0.5	0.38	0.25	0.13	0.0	0.88	0.88	0.88	0.88
09	0.0	0.0	0.0	0.0	0.0	0.0	0.0	0.0	0.0	0.0	0.0	0.0	0.0	0.0	0.0	0.0	0.0	0.0	0.0	0.0	0.0	0.0	0.0	0.0	0.0	0.0	0.0	0.33	0.29	0.25	0.21	0.17	0.12	0.08	0.04	0.0	1.0	1.0	1.0	1.0
	0.82	0.72	0.62	0.51	0.41	0.31	0.21	0.1	0.0	0.43	0.38	0.33	0.27	0.22	0.16	0.11	0.05	0.0	0.04	0.04	0.03	0.03	0.02	0.02	0.01	0.01	0.0	0.0	0.0	0.0	0.0	0.0	0.0	0.0	0.0	0.0	1.0	1.0	1.0	1.0
	1.0	0.88	0.75	0.63	0.5	0.38	0.25	0.13	0.0	1.0	0.88	0.75	0.63	0.5	0.38	0.25	0.13	0.0	1.0	0.88	0.75	0.63	0.5	0.38	0.25	0.13	0.0	1.0	0.88	0.75	0.63	0.5	0.38	0.25	0.13	0.0	1.0	1.0	1.0	1.0
10	1.0	1.0	1.0	1.0	1.0	1.0	1.0	1.0	1.0	1.0	0.98	0.95	0.93	0.91	0.88	0.86	0.84	0.81	1.0	0.95	0.91	0.86	0.82	0.77	0.73	0.68	0.63	1.0	0.93	0.86	0.79	0.73	0.66	0.59	0.52	0.45	0.0	0.0	0.0	0.0
	1.0	1.0	1.0	1.0	1.0	1.0	1.0	1.0	1.0	1.0	1.0	1.0	1.0	1.0	1.0	1.0	1.0	1.0	1.0	1.0	1.0	1.0	1.0	1.0	1.0	1.0	1.0	1.0	1.0	1.0	1.0	1.0	1.0	1.0	1.0	1.0	0.0	0.0	0.0	0.0
	1.0	0.88	0.75	0.63	0.5	0.38	0.25	0.13	0.0	1.0	0.88	0.75	0.63	0.5	0.38	0.25	0.13	0.0	1.0	0.88	0.75	0.63	0.5	0.38	0.25	0.13	0.0	1.0	0.88	0.75	0.63	0.5	0.38	0.25	0.13	0.0	0.0	0.0	0.0	0.0
11	0.96	0.88	0.87	0.87	0.87	0.87	0.87	0.87	0.87	0.98	0.88	0.85	0.83	0.81	0.78	0.76	0.74	0.71	0.99	0.88	0.83	0.78	0.74	0.69	0.65	0.6	0.55	1.0	0.88	0.81	0.74	0.67	0.6	0.53	0.46	0.4	0.07	0.07	0.07	0.07
	0.88	0.88	0.88	0.88	0.88	0.88	0.88	0.88	0.88	0.88	0.88	0.88	0.88	0.88	0.88	0.88	0.88	0.88	0.88	0.88	0.88	0.88	0.88	0.88	0.88	0.88	0.88	0.88	0.88	0.88	0.88	0.88	0.88	0.88	0.88	0.88	0.07	0.07	0.07	0.07
	1.0	0.88	0.75	0.63	0.5	0.38	0.25	0.13	0.0	1.0	0.88	0.75	0.63	0.5	0.38	0.25	0.13	0.0	1.0	0.88	0.75	0.63	0.5	0.38	0.25	0.13	0.0	0.99	0.88	0.75	0.63	0.5	0.38	0.25	0.13	0.0	0.07	0.07	0.07	0.07
12	0.93	0.84	0.75	0.75	0.75	0.75	0.75	0.75	0.75	0.95	0.85	0.75	0.73	0.7	0.68	0.66	0.63	0.61	0.98	0.87	0.75	0.7	0.66	0.61	0.57	0.52	0.48	1.0	0.88	0.75	0.68	0.61	0.54	0.48	0.41	0.34	0.13	0.13	0.13	0.13
	0.75	0.75	0.75	0.75	0.75	0.75	0.75	0.75	0.75	0.75	0.75	0.75	0.75	0.75	0.75	0.75	0.75	0.75	0.75	0.75	0.75	0.75	0.75	0.75	0.75	0.75	0.75	0.75	0.75	0.75	0.75	0.75	0.75	0.75	0.75	0.75	0.13	0.13	0.13	0.13
	1.0	0.88	0.75	0.63	0.5	0.38	0.25	0.13	0.0	1.0	0.88	0.75	0.63	0.5	0.38	0.25	0.13	0.0	1.0	0.88	0.75	0.63	0.5	0.38	0.25	0.13	0.0	0.99	0.87	0.75	0.63	0.5	0.38	0.25	0.13	0.0	0.13	0.13	0.13	0.13
13	0.89	0.8	0.71	0.63	0.62	0.62	0.62	0.62	0.62	0.93	0.83	0.73	0.63	0.6	0.58	0.56	0.53	0.51	0.97	0.86	0.74	0.63	0.58	0.53	0.49	0.44	0.4	1.0	0.88	0.75	0.63	0.56	0.49	0.42	0.35	0.28	0.2	0.2	0.2	0.2
	0.63	0.63	0.63	0.63	0.63	0.63	0.63	0.63	0.63	0.63	0.63	0.63	0.63	0.63	0.63	0.63	0.63	0.63	0.63	0.63	0.63	0.63	0.63	0.63	0.63	0.63	0.63	0.63	0.63	0.63	0.63	0.63	0.63	0.63	0.63	0.63	0.2	0.2	0.2	0.2
	1.0	0.88	0.75	0.63	0.5	0.38	0.25	0.13	0.0	1.0	0.88	0.75	0.63	0.5	0.38	0.25	0.13	0.0	1.0	0.88	0.75	0.63	0.5	0.38	0.25	0.13	0.0	0.98	0.86	0.74	0.63	0.5	0.38	0.25	0.13	0.0	0.2	0.2	0.2	0.2
14	0.85	0.76	0.68	0.59	0.5	0.5	0.5	0.5	0.5	0.91	0.81	0.7	0.6	0.5	0.48	0.45	0.43	0.41	0.96	0.85	0.73	0.62	0.5	0.45	0.41	0.36	0.32	1.0	0.88	0.75	0.63	0.5	0.43	0.36	0.29	0.23	0.27	0.27	0.27	0.27
	0.5	0.5	0.5	0.5	0.5	0.5	0.5	0.5	0.5	0.5	0.5	0.5	0.5	0.5	0.5	0.5	0.5	0.5	0.5	0.5	0.5	0.5	0.5	0.5	0.5	0.5	0.5	0.5	0.5	0.5	0.5	0.5	0.5	0.5	0.5	0.5	0.27	0.27	0.27	0.27
	1.0	0.88	0.75	0.63	0.5	0.38	0.25	0.13	0.0	1.0	0.88	0.75	0.63	0.5	0.38	0.25	0.13	0.0	1.0	0.88	0.75	0.63	0.5	0.38	0.25	0.13	0.0	0.98	0.86	0.74	0.62	0.5	0.38	0.25	0.13	0.0	0.27	0.27	0.27	0.27
15	0.82	0.73	0.64	0.55	0.46	0.38	0.37	0.37	0.37	0.89	0.78	0.68	0.58	0.48	0.38	0.35	0.33	0.31	0.96	0.84	0.72	0.61	0.49	0.38	0.33	0.28	0.24	1.0	0.88	0.75	0.63	0.5	0.38	0.31	0.24	0.17	0.33	0.33	0.33	0.33
	0.38	0.38	0.38	0.38	0.38	0.38	0.38	0.38	0.38	0.38	0.38	0.38	0.38	0.38	0.38	0.38	0.38	0.38	0.38	0.38	0.38	0.38	0.38	0.38	0.38	0.38	0.38	0.38	0.38	0.38	0.38	0.38	0.38	0.38	0.38	0.38	0.33	0.33	0.33	0.33
	1.0	0.88	0.75	0.63	0.5	0.38	0.25	0.13	0.0	1.0	0.88	0.75	0.63	0.5	0.38	0.25	0.13	0.0	1.0	0.88	0.75	0.63	0.5	0.38	0.25	0.13	0.0	0.97	0.85	0.73	0.61	0.49	0.38	0.25	0.13	0.0	0.33	0.33	0.33	0.33
16	0.78	0.69	0.6	0.51	0.43	0.34	0.25	0.25	0.25	0.86	0.76	0.66	0.56	0.45	0.35	0.25	0.23	0.2	0.95	0.83	0.71	0.6	0.48	0.37	0.25	0.2	0.16	1.0	0.88	0.75	0.63	0.5	0.38	0.25	0.18	0.11	0.4	0.4	0.4	0.4
	0.25	0.25	0.25	0.25	0.25	0.25	0.25	0.25	0.25	0.25	0.25	0.25	0.25	0.25	0.25	0.25	0.25	0.25	0.25	0.25	0.25	0.25	0.25	0.25	0.25	0.25	0.25	0.25	0.25	0.25	0.25	0.25	0.25	0.25	0.25	0.25	0.4	0.4	0.4	0.4
	1.0	0.88	0.75	0.63	0.5	0.38	0.25	0.13	0.0	1.0	0.88	0.75	0.63	0.5	0.38	0.25	0.13	0.0	1.0	0.88	0.75	0.63	0.5	0.38	0.25	0.13	0.0	0.97	0.85	0.73	0.61	0.49	0.37	0.25	0.13	0.0	0.4	0.4	0.4	0.4
17	0.74	0.65	0.57	0.48	0.39	0.3	0.21	0.13	0.12	0.84	0.74	0.64	0.53	0.43	0.33	0.23	0.13	0.1	0.94	0.82	0.71	0.59	0.47	0.36	0.24	0.13	0.08	1.0	0.88	0.75	0.63	0.5	0.38	0.25	0.13	0.06	0.47	0.47	0.47	0.47
	0.13	0.13	0.13	0.13	0.13	0.13	0.13	0.13	0.13	0.13	0.13	0.13	0.13	0.13	0.13	0.13	0.13	0.13	0.13	0.13	0.13	0.13	0.13	0.13	0.13	0.13	0.13	0.13	0.13	0.13	0.13	0.13	0.13	0.13	0.13	0.13	0.47	0.47	0.47	0.47
	1.0	0.88	0.75	0.63	0.5	0.38	0.25	0.13	0.0	1.0	0.88	0.75	0.63	0.5	0.38	0.25	0.13	0.0	1.0	0.88	0.75	0.63	0.5	0.38	0.25	0.13	0.0	0.96	0.84	0.72	0.6	0.48	0.36	0.24	0.13	0.0	0.47	0.47	0.47	0.47
18	0.71	0.62	0.53	0.44	0.35	0.26	0.18	0.09	0.0	0.82	0.71	0.61	0.51	0.41	0.31	0.2	0.1	0.0	0.93	0.81	0.7	0.58	0.46	0.35	0.23	0.12	0.0	1.0	0.88	0.75	0.63	0.5	0.38	0.25	0.13	0.0	0.53	0.53	0.53	0.53
	0.0	0.0	0.0	0.0	0.0	0.0	0.0	0.0	0.0	0.0	0.0	0.0	0.0	0.0	0.0	0.0	0.0	0.0	0.0	0.0	0.0	0.0	0.0	0.0	0.0	0.0	0.0	0.0	0.0	0.0	0.0	0.0	0.0	0.0	0.0	0.0	0.53	0.53	0.53	0.53
	1.0	0.88	0.75	0.63	0.5	0.38	0.25	0.13	0.0	1.0	0.88	0.75	0.63	0.5	0.38	0.25	0.13	0.0	1.0	0.88	0.75	0.63	0.5	0.38	0.25	0.13	0.0	0.96	0.84	0.72	0.6	0.48	0.36	0.24	0.12	0.0	0.53	0.53	0.53	0.53
19	1.0	0.91	0.82	0.73	0.64	0.54	0.45	0.36	0.27	1.0	0.88	0.75	0.63	0.5	0.38	0.25	0.13	0.0	1.0	0.88	0.75	0.63	0.5	0.38	0.25	0.13	0.0	1.0	0.88	0.75	0.63	0.5	0.38	0.25	0.13	0.0	0.6	0.6	0.6	0.6
	1.0	1.0	1.0	1.0	1.0	1.0	1.0	1.0	1.0	1.0	1.0	1.0	1.0	1.0	1.0	1.0	1.0	1.0	1.0	1.0	1.0	1.0	1.0	1.0	1.0	1.0	1.0	1.0	1.0	1.0	1.0	1.0	1.0	1.0	1.0	1.0	0.6	0.6	0.6	0.6
	1.0	0.88	0.75	0.63	0.5	0.38	0.25	0.13	0.0	1.0	0.88	0.76	0.64	0.52	0.4	0.28	0.15	0.03	1.0	0.93	0.85	0.78	0.71	0.63	0.56	0.49	0.42	1.0	0.97	0.95	0.92	0.9	0.87	0.85	0.82	0.8	0.6	0.6	0.6	0.6
20	1.0	0.88	0.78	0.69	0.6	0.51	0.42	0.33	0.24	1.0	0.88	0.75	0.63	0.5	0.38	0.25	0.13	0.0	1.0	0.88	0.75	0.63	0.5	0.38	0.25	0.13	0.0	1.0	0.88	0.75	0.63	0.5	0.38	0.25	0.13	0.0	0.67	0.67	0.67	0.67
	0.88	0.88	0.88	0.88	0.88	0.88	0.88	0.88	0.88	0.88	0.88	0.88	0.88	0.88	0.88	0.88	0.88	0.88	0.88	0.88	0.88	0.88	0.88	0.88	0.88	0.88	0.88	0.88	0.88	0.88	0.88	0.88	0.88	0.88	0.88	0.88	0.67	0.67	0.67	0.67
	0.98	0.88	0.75	0.63	0.5	0.38	0.25	0.13	0.0	0.95	0.88	0.75	0.63	0.51	0.39	0.27	0.15	0.03	0.92	0.88	0.8	0.73	0.66	0.58	0.51	0.44	0.36	0.89	0.88	0.85	0.82	0.8	0.77	0.75	0.72	0.7	0.67	0.67	0.67	0.67
21	1.0	0.88	0.75	0.66	0.57	0.48	0.39	0.29	0.2	1.0	0.88	0.75	0.63	0.5	0.38	0.25	0.13	0.0	1.0	0.88	0.75	0.63	0.5	0.38	0.25	0.13	0.0	1.0	0.88	0.75	0.63	0.5	0.38	0.25	0.13	0.0	0.73	0.73	0.73	0.73
	0.75	0.75	0.75	0.75	0.75	0.75	0.75	0.75	0.75	0.75	0.75	0.75	0.75	0.75	0.75	0.75	0.75	0.75	0.75	0.75	0.75	0.75	0.75	0.75	0.75	0.75	0.75	0.75	0.75	0.75	0.75	0.75	0.75	0.75	0.75	0.75	0.73	0.73	0.73	0.73
	0.96	0.86	0.75	0.63	0.5	0.38	0.25	0.13	0.0	0.9	0.82	0.75	0.63	0.51	0.39	0.27	0.15	0.03	0.84	0.79	0.75	0.68	0.6	0.53	0.46	0.38	0.31	0.77	0.76	0.75	0.72	0.7	0.67	0.65	0.62	0.6	0.73	0.73	0.73	0.73
22	1.0	0.88	0.75	0.63	0.53	0.44	0.35	0.26	0.17	1.0	0.88	0.75	0.63	0.5	0.38	0.25	0.13	0.0	1.0	0.88	0.75	0.63	0.5	0.38	0.25	0.13	0.0	1.0	0.88	0.75	0.63	0.5	0.38	0.25	0.13	0.0	0.8	0.8	0.8	0.8
	0.63	0.63	0.63	0.63	0.63	0.63	0.63	0.63	0.63	0.63	0.63	0.63	0.63	0.63	0.63	0.63	0.63	0.63	0.63	0.63	0.63	0.63	0.63	0.63	0.63	0.63	0.63	0.63	0.63	0.63	0.63	0.63	0.

	A	B	C	D	E	F	G	H	I	J	K	L	M	N	O	P	Q	R	S	T	U	V	W	X	Y	Z	a	b	c	d	e	f	g	h	i	j	k	LAB*LAB*a
01	90.1	83.3	76.4	69.6	62.7	55.9	49.0	42.2	35.3	90.1	84.5	78.8	73.1	67.4	61.7	56.1	50.4	44.7	90.1	85.7	81.2	76.8	72.3	67.8	63.4	58.9	54.5	90.1	87.1	84.1	81.1	78.1	75.1	72.1	69.1	66.1	10.3	10.3	10.3	10.3
	0.0	7.1	14.1	21.2	28.2	35.3	42.4	49.4	56.5	0.0	5.6	11.1	16.7	22.2	27.8	33.3	38.9	44.4	0.0	4.0	7.9	11.9	15.9	19.9	23.8	27.8	31.8	0.0	2.1	4.2	6.3	8.4	10.4	12.5	14.6	16.7	0.0	0.0	0.0	0.0
	0.0	4.9	9.9	14.8	19.8	24.7	29.6	34.6	39.5	0.0	6.5	12.9	19.4	25.9	32.4	38.8	45.3	51.8	0.0	8.1	16.1	24.2	32.3	40.4	48.4	56.5	64.6	0.0	10.0	20.0	30.0	39.9	49.9	59.9	69.9	79.9	0.0	0.0	0.0	0.0
02	85.4	80.2	73.3	66.5	59.6	52.8	45.9	39.1	32.2	84.5	80.2	74.5	68.8	63.1	57.4	51.8	46.1	40.4	83.7	80.2	75.7	71.2	66.8	62.3	57.9	53.4	48.9	82.7	80.2	77.2	74.2	71.2	68.2	65.2	62.2	59.2	20.3	20.3	20.3	20.3
	-3.5	0.0	7.1	14.1	21.2	28.2	35.3	42.4	49.4	-1.7	0.0	5.6	11.1	16.7	22.2	27.8	33.3	38.9	-0.1	0.0	4.0	7.9	11.9	15.9	19.9	23.8	27.8	2.1	0.0	2.1	4.2	6.3	8.4	10.4	12.5	14.6	0.0	0.0	0.0	0.0
	-3.7	0.0	4.9	9.9	14.8	19.8	24.7	29.6	34.6	-4.2	0.0	6.5	12.9	19.4	25.9	32.4	38.8	45.3	-4.8	0.0	8.1	16.1	24.2	32.3	40.4	48.4	56.5	-5.5	0.0	10.0	20.0	30.0	39.9	49.9	59.9	69.9	0.0	0.0	0.0	0.0
03	80.6	75.4	70.2	63.3	56.5	49.6	42.8	35.9	29.1	79.0	74.6	70.2	64.5	58.8	53.1	47.5	41.8	36.1	77.4	73.8	70.2	65.7	61.3	56.8	52.3	47.9	43.4	75.3	72.7	70.2	67.2	64.2	61.2	58.2	55.2	52.2	20.3	20.3	20.3	20.3
	-6.9	-3.5	0.0	7.1	14.1	21.2	28.2	35.3	42.4	-3.4	-1.7	0.0	5.6	11.1	16.7	22.2	27.8	33.3	-0.1	-0.1	0.0	4.0	7.9	11.9	15.9	19.9	23.8	4.1	2.1	0.0	2.1	4.2	6.3	8.4	10.4	12.5	0.0	0.0	0.0	0.0
	-7.3	-3.7	0.0	4.9	9.9	14.8	19.8	24.7	29.6	-8.5	-4.2	0.0	6.5	12.9	19.4	25.9	32.4	38.8	-9.6	-4.8	0.0	8.1	16.1	24.2	32.3	40.4	48.4	-10.	-5.5	0.0	10.0	20.0	30.0	39.9	49.9	59.9	0.0	0.0	0.0	0.0
04	75.9	70.7	65.4	60.2	53.3	46.5	39.7	32.8	26.0	73.4	69.0	64.6	60.2	54.5	48.8	43.2	37.5	31.8	71.0	67.4	63.8	60.2	55.8	51.3	46.8	42.4	37.9	67.9	65.3	62.8	60.2	57.2	54.2	51.2	48.2	45.2	20.4	20.4	20.4	20.4
	-10.	-6.9	-3.5	0.0	7.1	14.1	21.2	28.2	35.3	-5.1	-3.4	-1.7	0.0	5.6	11.1	16.7	22.2	27.8	-0.2	-0.1	-0.1	0.0	4.0	7.9	11.9	15.9	19.9	6.2	4.1	2.1	0.0	2.1	4.2	6.3	8.4	10.4	0.0	0.0	0.0	0.0
	-11.	-7.3	-3.7	0.0	4.9	9.9	14.8	19.8	24.7	-12.	-8.5	-4.2	0.0	6.5	12.9	19.4	25.9	32.4	-14.	-9.6	-4.8	0.0	8.1	16.1	24.2	32.3	40.4	-16.	-10.	-5.5	0.0	10.0	20.0	30.0	39.9	49.9	0.0	0.0	0.0	0.0
05	71.1	65.9	60.7	55.5	50.2	43.4	36.5	29.7	22.8	67.8	63.4	59.0	54.6	50.2	44.6	38.9	33.2	27.5	64.6	61.0	57.4	53.8	50.2	45.8	41.3	36.9	32.4	60.5	57.9	55.4	52.8	50.2	47.2	44.2	41.2	38.2	20.2	20.2	20.2	20.2
	-13.	-10.	-6.9	-3.5	0.0	7.1	14.1	21.2	28.2	-6.8	-5.1	-3.4	-1.7	0.0	5.6	11.1	16.7	22.2	-0.2	-0.2	-0.1	-0.1	0.0	4.0	7.9	11.9	15.9	8.2	6.2	4.1	2.1	0.0	2.1	4.2	6.3	8.4	0.0	0.0	0.0	0.0
	-14.	-11.	-7.3	-3.7	0.0	4.9	9.9	14.8	19.8	-16.	-12.	-8.5	-4.2	0.0	6.5	12.9	19.4	25.9	-19.	-14.	-9.6	-4.8	0.0	8.1	16.1	24.2	32.3	-21.	-16.	-10.	-5.5	0.0	10.0	20.0	30.0	39.9	0.0	0.0	0.0	0.0
06	66.4	61.2	55.9	50.7	45.5	40.3	33.4	26.6	19.7	62.2	57.8	53.4	49.0	44.6	40.3	34.6	28.9	23.2	58.2	54.6	51.0	47.4	43.8	40.3	35.8	31.3	26.9	53.1	50.5	47.9	45.4	42.8	40.3	37.3	34.3	31.3	20.2	20.2	20.2	20.2
	-17.	-13.	-10.	-6.9	-3.5	0.0	7.1	14.1	21.2	-8.6	-6.8	-5.1	-3.4	-1.7	0.0	5.6	11.1	16.7	-0.3	-0.2	-0.2	-0.1	-0.1	0.0	4.0	7.9	11.9	10.3	8.2	6.2	4.1	2.1	0.0	2.1	4.2	6.3	0.0	0.0	0.0	0.0
	-18.	-14.	-11.	-7.3	-3.7	0.0	4.9	9.9	14.8	-21.	-16.	-12.	-8.5	-4.2	0.0	6.5	12.9	19.4	-23.	-19.	-14.	-9.6	-4.8	0.0	8.1	16.1	24.2	-27.	-21.	-16.	-10.	-5.5	0.0	10.0	20.0	30.0	0.0	0.0	0.0	0.0
07	61.6	56.4	51.2	46.0	40.7	35.5	30.3	23.4	16.6	56.6	52.2	47.8	43.4	39.0	34.7	30.3	24.6	18.9	51.8	48.2	44.6	41.0	37.4	33.9	30.3	25.8	21.4	45.7	43.1	40.5	38.0	35.4	32.8	30.3	27.3	24.3	20.2	20.2	20.2	20.2
	-20.	-17.	-13.	-10.	-6.9	-3.5	0.0	7.1	14.1	-10.	-8.6	-6.8	-5.1	-3.4	-1.7	0.0	5.6	11.1	-0.4	-0.3	-0.2	-0.2	-0.1	-0.1	0.0	4.0	7.9	12.3	10.3	8.2	6.2	4.1	2.1	0.0	2.1	4.2	0.0	0.0	0.0	0.0
	-22.	-18.	-14.	-11.	-7.3	-3.7	0.0	4.9	9.9	-25.	-21.	-16.	-12.	-8.5	-4.2	0.0	6.5	12.9	-28.	-23.	-19.	-14.	-9.6	-4.8	0.0	8.1	16.1	-32.	-27.	-21.	-16.	-10.	-5.5	0.0	10.0	20.0	0.0	0.0	0.0	0.0
08	56.9	51.6	46.4	41.2	36.0	30.8	25.5	20.3	13.5	51.0	46.6	42.2	37.8	33.5	29.1	24.7	20.3	14.6	45.4	41.8	38.2	34.6	31.1	27.5	23.9	20.3	15.8	38.2	35.7	33.1	30.6	28.0	25.4	22.9	20.3	17.3	20.2	20.2	20.2	20.2
	-24.	-20.	-17.	-13.	-10.	-6.9	-3.5	0.0	7.1	-12.	-10.	-8.6	-6.8	-5.1	-3.4	-1.7	0.0	5.6	-0.4	-0.4	-0.3	-0.2	-0.2	-0.1	-0.1	0.0	4.0	14.4	12.3	10.3	8.2	6.2	4.1	2.1	0.0	2.1	0.0	0.0	0.0	0.0
	-25.	-22.	-18.	-14.	-11.	-7.3	-3.7	0.0	4.9	-29.	-25.	-21.	-16.	-12.	-8.5	-4.2	0.0	6.5	-33.	-28.	-23.	-19.	-14.	-9.6	-4.8	0.0	8.1	-38.	-32.	-27.	-21.	-16.	-10.	-5.5	0.0	10.0	0.0	0.0	0.0	0.0
09	52.1	46.9	41.7	36.4	31.2	26.0	20.8	15.6	10.3	45.4	41.0	36.6	32.2	27.9	23.5	19.1	14.7	10.3	39.0	35.4	31.8	28.2	24.7	21.1	17.5	13.9	10.3	30.8	28.3	25.7	23.1	20.6	18.0	15.5	12.9	10.3	19.0	19.0	19.0	19.0
	-27.	-24.	-20.	-17.	-13.	-10.	-6.9	-3.5	0.0	-13.	-12.	-10.	-8.6	-6.8	-5.1	-3.4	-1.7	0.0	-0.5	-0.4	-0.4	-0.3	-0.2	-0.2	-0.1	-0.1	0.0	16.4	14.4	12.3	10.3	8.2	6.2	4.1	2.1	0.0	0.0	0.0	0.0	0.0
	-29.	-25.	-22.	-18.	-14.	-11.	-7.3	-3.7	0.0	-33.	-29.	-25.	-21.	-16.	-12.	-8.5	-4.2	0.0	-38.	-33.	-28.	-23.	-19.	-14.	-9.6	-4.8	0.0	-43.	-38.	-32.	-27.	-21.	-16.	-10.	-5.5	0.0	0.0	0.0	0.0	0.0
10	90.1	89.2	88.3	87.3	86.4	85.5	84.5	83.6	82.7	90.1	87.6	85.1	82.6	80.1	77.6	75.0	72.5	70.0	90.1	86.4	82.7	79.0	75.2	71.5	67.8	64.1	60.3	90.1	85.4	80.6	75.8	71.1	66.3	61.5	56.8	52.0	10.3	10.3	10.3	10.3
	0.0	-0.6	-1.1	-1.7	-2.3	-2.9	-3.4	-4.0	-4.6	0.0	-2.8	-5.6	-8.5	-11.	-14.	-16.	-19.	-22.	0.0	-4.5	-9.1	-13.	-18.	-22.	-27.	-31.	-36.	0.0	-6.0	-12.	-18.	-24.	-30.	-36.	-42.	-48.	0.0	0.0	0.0	0.0
	0.0	12.7	25.4	38.1	50.8	63.5	76.1	88.8	101.	0.0	10.4	20.7	31.1	41.4	51.8	62.1	72.5	82.9	0.0	8.6	17.2	25.7	34.3	42.9	51.5	60.0	68.6	0.0	7.0	14.1	21.1	28.2	35.2	42.2	49.3	56.3	0.0	0.0	0.0	0.0
11	80.8	80.2	79.2	78.3	77.4	76.4	75.5	74.5	73.6	81.4	80.2	77.6	75.1	72.6	70.1	67.6	65.1	62.5	82.1	80.2	76.4	72.6	69.0	65.3	61.5	57.8	54.1	82.8	80.2	77.5	74.9	72.3	69.6	66.9	64.1	61.4	15.7	15.7	15.7	15.7
	6.1	0.0	-0.6	-1.1	-1.7	-2.3	-2.9	-3.4	-4.0	6.8	0.0	-2.8	-5.6	-8.5	-11.	-14.	-16.	-19.	7.6	0.0	-4.5	-9.1	-13.	-18.	-22.	-27.	-31.	8.4	0.0	-6.0	-12.	-18.	-24.	-30.	-36.	-42.	0.0	0.0	0.0	0.0
	-6.8	0.0	12.7	25.4	38.1	50.8	63.5	76.1	88.8	-6.1	0.0	10.4	20.7	31.1	41.4	51.8	62.1	72.5	-5.4	0.0	8.6	17.2	25.7	34.3	42.9	51.5	60.0	-4.7	0.0	7.0	14.1	21.1	28.2	35.2	42.2	49.3	0.0	0.0	0.0	0.0
12	71.4	70.8	70.2	69.3	68.3	67.4	66.4	65.5	64.6	72.7	71.5	70.2	67.7	65.2	62.6	60.1	57.6	55.1	74.1	72.1	70.2	66.5	62.7	59.0	55.3	51.6	47.8	75.5	72.8	70.2	65.4	60.7	55.9	51.1	46.4	41.6	21.0	21.0	21.0	21.0
	12.2	6.1	0.0	-0.6	-1.1	-1.7	-2.3	-2.9	-3.4	13.7	6.8	0.0	-2.8	-5.6	-8.5	-11.	-14.	-16.	15.2	7.6	0.0	-4.5	-9.1	-13.	-18.	-22.	-27.	16.8	8.4	0.0	-6.0	-12.	-18.	-24.	-30.	-36.	0.0	0.0	0.0	0.0
	-13.	-6.8	0.0	12.7	25.4	38.1	50.8	63.5	76.1	-12.	-6.1	0.0	10.4	20.7	31.1	41.4	51.8	62.1	-10.	-5.4	0.0	8.6	17.2	25.7	34.3	42.9	51.5	-9.4	-4.7	0.0	7.0	14.1	21.1	28.2	35.2	42.2	0.0	0.0	0.0	0.0
13	62.1	61.4	60.8	60.2	59.3	58.3	57.4	56.5	55.5	64.0	62.7	61.5	60.2	57.7	55.2	52.7	50.1	47.6	66.0	64.1	62.2	60.2	56.5	52.8	49.0	45.3	41.6	68.2	65.5	62.9	60.2	55.4	50.7	45.9	41.1	36.4	26.3	26.3	26.3	26.3
	18.2	12.2	6.1	0.0	-0.6	-1.1	-1.7	-2.3	-2.9	20.5	13.7	6.8	0.0	-2.8	-5.6	-8.5	-11.	-14.	22.8	15.2	7.6	0.0	-4.5	-9.1	-13.	-18.	-22.	25.3	16.8	8.4	0.0	-6.0	-12.	-18.	-24.	-30.	0.0	0.0	0.0	0.0
	-20.	-13.	-6.8	0.0	12.7	25.4	38.1	50.8	63.5	-18.	-12.	-6.1	0.0	10.4	20.7	31.1	41.4	51.8	-16.	-10.	-5.4	0.0	8.6	17.2	25.7	34.3	42.9	-14.	-9.4	-4.7	0.0	7.0	14.1	21.1	28.2	35.2	0.0	0.0	0.0	0.0
14	52.7	52.1	51.5	50.8	50.2	49.3	48.4	47.4	46.5	55.5	54.0	52.8	51.5	50.2	47.7	45.2	42.7	40.2	58.0	56.1	54.1	52.2	50.2	46.5	42.8	39.1	35.3	60.8	58.2	55.5	52.9	50.2	45.5	40.7	35.9	31.2	31.6	31.6	31.6	31.6
	24.3	18.2	12.2	6.1	0.0	-0.6	-1.1	-1.7	-2.3	27.3	20.5	13.7	6.8	0.0	-2.8	-5.6	-8.5	-11.	30.4	22.8	15.2	7.6	0.0	-4.5	-9.1	-13.	-18.	33.7	25.3	16.8	8.4	0.0	-6.0	-12.	-18.	-24.	0.0	0.0	0.0	0.0
	-27.	-20.	-13.	-6.8	0.0	12.7	25.4	38.1	50.8	-24.	-18.	-12.	-6.1	0.0	10.4	20.7	31.1	41.4	-21.	-16.	-10.	-5.4	0.0	8.6	17.2	25.7	34.3	-18.	-14.	-9.4	-4.7	0.0	7.0	14.1	21.1	28.2	0.0	0.0	0.0	0.0
15	43.3	42.7	42.1	41.5	40.9	40.3	39.3	38.4	37.5	46.6	45.3	44.1	42.8	41.5	40.3	37.7	35.2	32.7	50.0	48.0	46.0	44.1	42.2	40.3	36.5	32.8	29.1	53.5	50.8	48.2	45.6	42.9	40.3	35.5	30.7	26.0	36.9	36.9	36.9	36.9
	30.4	24.3	18.2	12.2	6.1	0.0	-0.6	-1.1	-1.7	34.2	27.3	20.5	13.7	6.8	0.0	-2.8	-5.6	-8.5	38.0	30.4	22.8	15.2	7.6	0.0	-4.5	-9.1	-13.	42.1	33.7	25.3	16.8	8.4	0.0	-6.0	-12.	-18.	0.0	0.0	0.0	0.0
	-33.	-27.	-20.	-13.	-6.8	0.0	12.7	25.4	38.1	-30.	-24.	-18.	-12.	-6.1	0.0	10.4	20.7	31.1	-27.	-21.	-16.	-10.	-5.4	0.0	8.6	17.2	25.7	-23.	-18.	-14.	-9.4	-4.7	0.0	7.0	14.1	21.1	0.0	0.0	0.0	0.0
16	34.0	33.4	32.7	32.1	31.5	30.9	30.3	29.3	28.4	37.9	36.6	35.4	34.1	32.8	31.6	30.3	27.8	25.2	41.9	40.0	38.0	36.1	34.2	32.2	30.3	26.6	22.8	46.2	43.5	40.9	38.2	35.6	32.9	30.3	25.5	20.7	42.3	42.3	42.3	42.3
	36.5	30.4	24.3	18.2	12.2	6.1	0.0	-0.6	-1.1	41.0	34.2	27.3	20.5	13.7	6.8	0.0	-2.8	-5.6	45.6	38.0	30.4	22.8	15.2	7.6	0.0	-4.5	-9.1	50.5	42.1	33.7	25.3	16.8	8.4	0.0	-6.0	-12.	0.0	0.0	0.0	0.0
	-40.	-33.	-27.	-20.	-13.	-6.8	0.0	12.7	25.4	-36.	-30.	-24.	-18.	-12.	-6.1	0.0	10.4	20.7	-32.	-27.	-21.	-16.	-10.	-5.4	0.0	8.6	17.2	-28.	-23.	-18.	-14.	-9.4	-4.7	0.0	7.0	14.1	0.0	0.0	0.0	0.0
17	24.6	24.0	23.4	22.8	22.1	21.5	20.9	20.3	19.4	29.2	27.9	26.7	25.4	24.1	22.8	21.6	20.3	17.8	33.9	32.0	30.0	28.1	26.1	24.2	22.2	20.3	16.6	38.8	36.2	33.5	30.9	28.2	25.6	23.0	20.3	15.5	47.6	47.6	47.6	47.6
	42.6	36.5	30.4	24.3	18.2	12.2	6.1	0.0	-0.6	47.8	41.0	34.2	27.3	20.5	13.7	6.8	0.0	-2.8	53.3	45.6	38.0	30.4	22.8	15.2	7.6	0.0	-4.5	59.0	50.5	42.1	33.7	25.3	16.8	8.4	0.0	-6.0	0.0	0.0	0.0	0.0
	-47.	-40.	-33.	-27.	-20.	-13.	-6.8	0.0	12.7	-42.	-36.	-30.	-24.	-18.	-12.	-6.1	0.0	10.4	-37.	-32.	-27.	-21.	-16.	-10.	-5.4	0.0	8.6	-32.	-28.	-23.	-18.	-14.	-9.4	-4.7	0.0	7.0	0.0	0.0	0.0	0.0
18	15.2	14.6	14.0	13.4	12.8	12.2	11.6	10.9	10.3	20.5	19.2	17.9	16.7	15.4	14.1	12.9	11.6	10.3	25.9	23.9	22.0	20.0	18.1	16.1	14.2	12.2	10.3	31.5	28.9	26.2	23.6	20.9	18.3	15.6	13.0	10.3	52.9	52.9	52.9	52.9
	48.6	42.6	36.5	30.4	24.3	18.2	12.2	6.1	0.0	54.7	47.8	41.0	34.2	27.3	20.5	13.7	6.8	0.0	60.9	53.3	45.6	38.0	30.4	22.8	15.2	7.6	0.0	67.4	59.0	50.5	42.1	33.7	25.3	16.8	8.4	0.0	0.0	0.0	0.0	0.0
	-54.	-47.	-40.	-33.	-27.	-20.	-13.	-6.8	0.0	-48.	-42.	-36.	-30.	-24.	-18.	-12.	-6.1	0.0	-43.	-37.	-32.	-27.	-21.	-16.	-10.	-5.4	0.0	-37.	-32.	-28.	-23.	-18.	-14.	-9.4	-4.7	0.0	0.0	0.0	0.0	0.0
19	90.1	84.4	78.6	72.8	67.1	61.3	55.5	49.8	44.0	90.1	84.8	79.5	74.1	68.8	63.5	58.1	52.8	47.5	90.1	85.0	79.9	74.8	69.7	64.6	59.5	54.4	49.3	90.1	85.2	80.3	75.3	70.4	65.5	60.5	55.6	50.7	58.2	58.2	58.2	58.2
	0.0	-7.4	-14.	-22.	-29.	-37.	-44.	-52.	-59.	0.0	-5.7	-11.	-17.	-23.	-28.	-34.	-40.	-46.	0.0	-4.9	-9.7	-14.	-19.	-24.	-29.	-34.	-38.	0.0	-4.2	-8.3	-12.	-16.	-20.	-25.	-29.	-33.	0.0	0.0	0.0	0.0
	0.0	5.6	11.1	16.7	22.3	27.8	33.3	39.0	44.5	0.0	1.6	3.3	4.9	6.6	8.2	9.8	11.5	13.0	0.0	-0.4	-0.8	-1.3	-1.7	-2.1	-2.5	-3.0	-3.4	0.0	-2.0	-4.0	-6.1	-8.1	-10.	-12.	-14.	-16.	0.0	0.0	0.0	0.0
20	83.6	80.2	74.4	68.6	62.9	57.1	51.3	45.6	39.8	83.5	80.2	74.8	69.5	64.2	58.8	53.5	48.2	42.8	83.4	80.2	75.1	69.9	64.8	59.7	54.6	49.5	44.4	83.4	80.2	75.2	70.3	65.4	60.4	55.5	50.6	45.6	63.5	63.5	63.5	63.5
	9.3	0.0	-7.4	-14.	-22.	-29.	-37.	-44.	-52.	8.6	0.0	-5.7	-11.	-17.	-23.	-28.	-34.	-40.	8.1	0.0	-4.9	-9.7	-14.	-19.	-24.	-29.	-34.	7.6	0.0	-4.2	-8.3	-12.	-16.	-20.	-25.	-29.	0.0	0.0	0.0	0.0
	-3.9	0.0	5.6	11.1	16.7	22.3	27.8	33.4	39.0	-1.3	0.0	1.6	3.3	4.9	6.6	8.2	9.8	11.5	0.9	0.0	-0.4	-0.8	-1.3	-1.7	-2.1	-2.5	-3.0	2.8	0.0	-2.0	-4.0	-6.1	-8.1	-10.	-12.	-14.	0.0	0.0	0.0	0.0
21	77.0	73.6	70.2	64.4	58.6	52.9	47.1	41.4	35.6	76.8	73.5	70.2	64.9	59.5	54.2	48.8	43.5	38.2	76.7	73.4	70.2	65.1	60.0	54.9	49.8	44.6	39.5	76.6	73.4	70.2	65.3	60.3	55.4	50.5	45.5	40.6	68.9	68.9	68.9	68.9
	18.6	9.3	0.0	-7.4	-14.	-22.	-29.	-37.	-44.	17.3	8.6	0.0	-5.7	-11.	-17.	-23.	-28.	-34.	16.2	8.1	0.0	-4.9	-9.7	-14.	-19.	-24.	-29.	15.2	7.6	0.0	-4.2	-8.3	-12.	-16.	-20.	-25.	0.0	0.0	0.0	0.0
	-7.8	-3.9	0.0	5.6	11.1	16.7	22.3	27.8	33.4	-2.5	-1.3	0.0	1.6	3.3	4.9	6.6	8.2	9.8	1.7	0.9	0.0	-0.4	-0.8	-1.3	-1.7	-2.1	-2.5	5.7	2.8	0.0	-2.0	-4.0	-6.1	-8.1	-10.	-12.	0.0	0.0	0.0	0.0
22	70.4	67.0	63.6	60.2	54.4	48.7	42.9	37.1	31.4	70.2	66.9	63.5	60.2	54.9	49.5	44.2	38.9	33.5	70.0	66.7	63.5	60.2	55.1	50.0	44.9	39.8	34.7	69.8	66.6	63.4	60.2	55.3	50.3	45.4	40.5	35.5	74.2	74.2	74.2	74.2
	27.9	18.6	9.3	0.0	-7.4	-14.	-22.	-29.	-37.	25.9	17.3	8.6	0.0	-5.7	-11.	-17.	-23.	-28.	24.3	16.2	8.1	0.0	-4.9	-9.7	-14.	-19.	-24.	22.8	15.2	7.6	0.0	-4.2	-8.3	-12.	-16.	-20.	0.0	0.0	0.0	0.0
	-11.	-7.8	-3.9	0.0	5.6	11.1	16.7	22.3	27.8	-3.8	-2.5	-1.3	0.0	1.6	3.3	4.9	6.6	8.2	2.6	1.7	0.9	0.0	-0.4	-0.8	-1.3	-1.7	-2.1	8.5	5.7	2.8	0.0	-2.0	-4.0	-6.1	-8.1	-10.	0.0	0.0	0.0	0.0
23	63.9	60.5	57.1	53.6	50.2	44.5	38.7	32.9	27.2	63.5	60.2	56.9	53.6	50.2	44.9	39.6	34.2	28.9	63.3	60.0	56.7	53.5	50.2	45.1	40.0	34.9	29.8	63.0	59.8	56.6	53.4	50.2	45.3	40.4	35.4	30.5	79.5	79.5	79.5	79.5
	37.2	27.9	18.6	9.3	0.0	-7.4	-14.	-22.	-29.	34.5	25.9	17.3	8.6	0.0	-5.7	-11.	-17.	-23.	32.4	24.3	16.2	8.1	0.0	-4.9	-9.7	-14.	-19.	30.4	22.8	15.2	7.6	0.0	-4.2	-8.3	-12.	-16.	0.0	0.0	0.0	0.0
	-

	A	B	C	D	E	F	G	H	I	J	K	L	M	N	O	P	Q	R	S	T	U	V	W	X	Y	Z	a	b	c	d	e	f	g	h	i	j	k	LAB*LCH*a
01	90.1	83.3	76.4	69.6	62.7	55.9	49.0	42.2	35.3	90.1	84.5	78.8	73.1	67.4	61.7	56.1	50.4	44.7	90.1	85.7	81.2	76.8	72.3	67.8	63.4	58.9	54.5	90.1	87.1	84.1	81.1	78.1	75.1	72.1	69.1	66.1	10.3	10.3	10.3	10.3
	0.0	8.6	17.2	25.8	34.5	43.1	51.7	60.3	68.9	0.0	8.5	17.1	25.6	34.1	42.6	51.2	59.7	68.2	0.0	9.0	18.0	27.0	36.0	45.0	54.0	63.0	72.0	0.0	10.2	20.4	30.6	40.8	51.0	61.2	71.4	81.6	0.0	0.0	0.0	0.0
	0	35	35	35	35	35	35	35	35	0	49	49	49	49	49	49	49	49	0	64	64	64	64	64	64	64	64	0	78	78	78	78	78	78	78	78	0	0	0	0
02	85.4	80.2	73.3	66.5	59.6	52.8	45.9	39.1	32.2	84.5	80.2	74.5	68.8	63.1	57.4	51.8	46.1	40.4	83.7	80.2	75.7	71.2	66.8	62.3	57.9	53.4	48.9	82.7	80.2	77.7	74.2	71.2	68.2	65.2	62.2	59.2	20.3	20.3	20.3	20.3
	5.0	0.0	8.6	17.2	25.8	34.5	43.1	51.7	60.3	34.6	0.0	8.5	17.1	25.6	34.1	42.6	51.2	59.7	4.8	0.0	9.0	18.0	27.0	36.0	45.0	54.0	63.0	5.8	0.0	10.2	20.4	30.6	40.8	51.0	61.2	71.4	0.0	0.0	0.0	0.0
	227	0	35	35	35	35	35	35	35	248	0	49	49	49	49	49	49	49	269	0	64	64	64	64	64	64	64	291	0	78	78	78	78	78	78	78	0	0	0	0
03	80.6	75.4	70.2	63.3	56.5	49.6	42.8	35.9	29.1	79.0	74.6	70.2	64.5	58.8	53.1	47.5	41.8	36.1	77.4	73.8	70.2	65.7	61.3	56.8	52.3	47.9	43.4	75.3	72.7	70.2	67.2	64.2	61.2	58.2	55.2	52.2	30.3	30.3	30.3	30.3
	10.1	5.0	0.0	8.6	17.2	25.8	34.5	43.1	51.7	79.1	4.6	0.0	8.5	17.1	25.6	34.1	42.6	51.2	9.6	4.8	0.0	9.0	18.0	27.0	36.0	45.0	54.0	11.7	5.8	0.0	10.2	20.4	30.6	40.8	51.0	61.2	0.0	0.0	0.0	0.0
	227	227	0	35	35	35	35	35	35	248	248	0	49	49	49	49	49	49	269	269	0	64	64	64	64	64	64	291	291	0	78	78	78	78	78	78	0	0	0	0
04	75.9	70.7	65.4	60.2	53.4	46.5	39.7	32.8	26.0	73.4	69.0	64.6	60.2	54.5	48.8	43.2	37.5	31.8	71.0	67.4	63.8	60.2	55.8	51.3	46.8	42.4	37.9	67.9	65.3	62.8	60.2	57.2	54.2	51.2	48.2	45.2	40.3	40.3	40.3	40.3
	15.1	10.1	5.0	0.0	8.6	17.2	25.8	34.5	43.1	113.7	9.1	4.6	0.0	8.5	17.1	25.6	34.1	42.6	14.3	9.6	4.8	0.0	9.0	18.0	27.0	36.0	45.0	17.5	11.7	5.8	0.0	10.2	20.4	30.6	40.8	51.0	0.0	0.0	0.0	0.0
	227	227	227	0	35	35	35	35	35	248	248	248	0	49	49	49	49	49	269	269	269	0	64	64	64	64	64	291	291	291	0	78	78	78	78	78	0	0	0	0
05	71.1	65.9	60.7	55.5	50.2	43.4	36.5	29.7	22.8	67.8	63.4	59.0	54.6	50.2	44.6	38.9	33.2	27.5	64.6	61.0	57.4	53.8	50.2	45.8	41.3	36.9	32.4	60.5	57.9	55.4	52.8	50.2	47.2	44.2	41.2	38.2	50.2	50.2	50.2	50.2
	20.1	15.1	10.1	5.0	0.0	8.6	17.2	25.8	34.5	18.3	13.7	9.1	4.6	0.0	8.5	17.1	25.6	34.1	19.1	14.3	9.6	4.8	0.0	9.0	18.0	27.0	36.0	23.4	17.5	11.7	5.8	0.0	10.2	20.4	30.6	40.8	0.0	0.0	0.0	0.0
	227	227	227	227	0	35	35	35	35	248	248	248	248	0	49	49	49	49	269	269	269	269	0	64	64	64	64	291	291	291	291	0	78	78	78	78	0	0	0	0
06	66.4	61.2	55.9	50.7	45.5	40.3	33.4	26.6	19.7	62.2	57.8	53.4	49.0	44.6	40.3	34.6	28.9	23.2	58.2	54.6	51.0	47.4	43.8	40.3	35.8	31.3	26.9	53.1	50.5	47.9	45.4	42.8	40.3	37.3	34.3	31.3	60.2	60.2	60.2	60.2
	25.2	20.1	15.1	10.1	5.0	0.0	8.6	17.2	25.8	22.8	18.3	13.7	9.1	4.6	0.0	8.5	17.1	25.6	23.9	19.1	14.3	9.6	4.8	0.0	9.0	18.0	27.0	29.2	23.4	17.5	11.7	5.8	0.0	10.2	20.4	30.6	0.0	0.0	0.0	0.0
	227	227	227	227	227	0	35	35	35	248	248	248	248	248	0	49	49	49	269	269	269	269	269	0	64	64	64	291	291	291	291	291	0	78	78	78	0	0	0	0
07	61.6	56.4	51.2	46.0	40.7	35.5	30.3	23.4	16.6	56.6	52.2	47.8	43.4	39.0	34.7	30.3	24.6	18.9	51.8	48.2	44.6	41.0	37.4	33.9	30.3	25.8	21.4	45.7	43.1	40.5	38.0	35.4	32.8	30.3	27.3	24.3	70.2	70.2	70.2	70.2
	30.2	25.2	20.1	15.1	10.1	5.0	0.0	8.6	17.2	27.4	22.8	18.3	13.7	9.1	4.6	0.0	8.5	17.1	28.7	23.9	19.1	14.3	9.6	4.8	0.0	9.0	18.0	35.0	29.2	23.4	17.5	11.7	5.8	0.0	10.2	20.4	0.0	0.0	0.0	0.0
	227	227	227	227	227	227	0	35	35	248	248	248	248	248	248	0	49	49	269	269	269	269	269	269	0	64	64	291	291	291	291	291	291	0	78	78	0	0	0	0
08	56.9	51.6	46.4	41.2	36.0	30.8	25.5	20.3	13.5	51.0	46.6	42.2	37.8	33.5	29.1	24.7	20.3	14.6	45.4	41.8	38.2	34.6	31.1	27.5	23.9	20.3	15.8	38.2	35.7	33.1	30.6	28.0	25.4	22.9	20.3	17.3	80.2	80.2	80.2	80.2
	35.3	30.2	25.2	20.1	15.1	10.1	5.0	0.0	8.6	32.0	27.4	22.8	18.3	13.7	9.1	4.6	0.0	8.5	33.4	28.7	23.9	19.1	14.3	9.6	4.8	0.0	9.0	40.9	35.0	29.2	23.4	17.5	11.7	5.8	0.0	10.2	0.0	0.0	0.0	0.0
	227	227	227	227	227	227	227	0	35	248	248	248	248	248	248	248	0	49	269	269	269	269	269	269	269	0	64	291	291	291	291	291	291	291	0	78	0	0	0	0
09	52.1	46.9	41.7	36.4	31.2	26.0	20.8	15.6	10.3	45.4	41.0	36.6	32.2	27.9	23.5	19.1	14.7	10.3	39.0	35.4	31.8	28.2	24.7	21.1	17.5	13.9	10.3	30.8	28.3	25.7	23.1	20.6	18.0	15.5	12.9	10.3	90.1	90.1	90.1	90.1
	40.3	35.3	30.2	25.2	20.1	15.1	10.1	5.0	0.0	36.6	32.0	27.4	22.8	18.3	13.7	9.1	4.6	0.0	38.2	33.4	28.7	23.9	19.1	14.3	9.6	4.8	0.0	46.7	40.9	35.0	29.2	23.4	17.5	11.7	5.8	0.0	0.0	0.0	0.0	0.0
	227	227	227	227	227	227	227	227	0	248	248	248	248	248	248	248	248	0	269	269	269	269	269	269	269	269	0	291	291	291	291	291	291	291	291	291	0	0	0	0
10	90.1	89.2	88.3	87.3	86.4	85.5	84.5	83.6	82.7	90.1	87.6	85.1	82.6	80.1	77.6	75.0	72.5	70.0	90.0	86.4	82.7	79.0	75.2	71.5	67.8	64.1	60.3	90.1	85.4	80.6	75.8	71.1	66.3	61.5	56.8	52.0	10.3	10.3	10.3	10.3
	0.0	12.7	25.4	38.1	50.8	63.5	76.2	88.9	101.0	0.0	10.7	21.5	32.2	42.9	53.7	64.4	75.2	85.9	0.0	9.7	19.4	29.1	38.8	48.5	58.2	67.9	77.6	0.0	9.3	18.5	27.8	37.1	46.3	55.6	64.9	74.1	0.0	0.0	0.0	0.0
	0	93	93	93	93	93	93	93	93	0	105	105	105	105	105	105	105	105	0	118	118	118	118	118	118	118	118	0	131	131	131	131	131	131	131	131	0	0	0	0
11	80.8	80.2	79.2	78.3	77.4	76.4	75.5	74.5	73.6	81.4	80.2	77.6	75.1	72.6	70.1	67.6	65.1	62.5	82.1	80.2	76.4	72.7	69.0	65.3	61.5	57.8	54.1	82.8	80.2	77.5	74.9	70.6	65.9	61.1	56.3	51.6	46.8	15.7	15.7	15.7	15.7
	9.1	0.0	12.7	25.4	38.1	50.8	63.5	76.2	88.9	99.2	0.0	10.7	21.5	32.2	42.9	53.7	64.4	75.2	29.3	0.0	9.7	19.4	29.1	38.8	48.5	58.2	67.9	99.6	0.0	9.3	18.5	27.8	37.1	46.3	55.6	64.9	0.0	0.0	0.0	0.0
	312	0	93	93	93	93	93	93	93	318	0	105	105	105	105	105	105	105	325	0	118	118	118	118	118	118	118	331	0	131	131	131	131	131	131	131	0	0	0	0
12	71.4	70.8	70.2	69.3	68.3	67.4	66.4	65.5	64.6	72.7	71.5	70.2	67.7	65.2	62.6	60.1	57.6	55.1	74.1	72.1	70.2	66.5	62.7	59.0	55.3	51.6	47.8	75.5	72.8	70.2	65.4	60.7	55.9	51.1	46.4	41.6	21.0	21.0	21.0	21.0
	18.2	9.1	0.0	12.7	25.4	38.1	50.8	63.5	76.2	18.3	9.2	0.0	10.7	21.5	32.2	42.9	53.7	64.4	18.7	9.3	0.0	9.7	19.4	29.1	38.8	48.5	58.2	19.3	9.6	0.0	9.3	18.5	27.8	37.1	46.3	55.6	0.0	0.0	0.0	0.0
	312	312	0	93	93	93	93	93	93	318	318	0	105	105	105	105	105	105	325	325	0	118	118	118	118	118	118	331	331	0	131	131	131	131	131	131	0	0	0	0
13	62.1	61.4	60.8	60.2	59.3	58.3	57.4	56.5	55.5	64.0	62.7	61.5	60.2	57.7	55.2	52.7	50.1	47.6	66.0	64.1	62.2	60.2	56.5	52.8	49.0	45.3	41.6	68.2	65.5	62.9	60.2	55.4	50.7	45.9	41.1	36.4	26.3	26.3	26.3	26.3
	27.3	18.2	9.1	0.0	12.7	25.4	38.1	50.8	63.5	27.5	18.3	9.2	0.0	10.7	21.5	32.2	42.9	53.7	28.0	18.7	9.3	0.0	9.7	19.4	29.1	38.8	48.5	28.9	19.3	9.6	0.0	9.3	18.5	27.8	37.1	46.3	0.0	0.0	0.0	0.0
	312	312	312	0	93	93	93	93	93	318	318	318	0	105	105	105	105	105	325	325	325	0	118	118	118	118	118	331	331	331	0	131	131	131	131	131	0	0	0	0
14	52.7	52.1	51.5	50.8	50.2	49.3	48.4	47.4	46.5	55.3	54.0	52.8	51.5	50.2	47.7	45.2	42.7	40.2	58.0	56.1	54.1	52.2	50.2	46.5	42.8	39.1	35.3	60.8	58.2	55.5	52.9	50.2	45.5	40.7	35.9	31.2	31.6	31.6	31.6	31.6
	36.4	27.3	18.2	9.1	0.0	12.7	25.4	38.1	50.8	36.7	27.5	18.3	9.2	0.0	10.7	21.5	32.2	42.9	37.4	28.0	18.7	9.3	0.0	9.7	19.4	29.1	38.8	38.6	28.9	19.3	9.6	0.0	9.3	18.5	27.8	37.1	0.0	0.0	0.0	0.0
	312	312	312	312	0	93	93	93	93	318	318	318	318	0	105	105	105	105	325	325	325	325	0	118	118	118	118	331	331	331	331	0	131	131	131	131	0	0	0	0
15	43.3	42.7	42.1	41.5	40.9	40.3	39.3	38.4	37.5	46.6	45.3	44.1	42.8	41.5	40.3	37.7	35.2	32.7	50.0	48.0	46.1	44.1	42.2	40.3	36.5	32.8	29.1	53.5	50.8	48.2	45.6	42.9	40.3	35.5	30.7	26.0	36.9	36.9	36.9	36.9
	45.6	36.4	27.3	18.2	9.1	0.0	12.7	25.4	38.1	45.8	36.7	27.5	18.3	9.2	0.0	10.7	21.5	32.2	46.7	37.4	28.0	18.7	9.3	0.0	9.7	19.4	29.1	48.2	38.6	28.9	19.3	9.6	0.0	9.3	18.5	27.8	0.0	0.0	0.0	0.0
	312	312	312	312	312	0	93	93	93	318	318	318	318	318	0	105	105	105	325	325	325	325	325	0	118	118	118	331	331	331	331	331	0	131	131	131	0	0	0	0
16	34.0	33.4	32.7	32.1	31.5	30.9	30.3	29.3	28.4	37.9	36.6	35.4	34.1	32.8	31.6	30.3	27.8	25.2	41.9	40.0	38.0	36.1	34.2	32.2	30.3	26.6	22.8	46.2	43.5	40.9	38.2	35.6	32.9	30.3	25.5	20.7	42.3	42.3	42.3	42.3
	54.7	45.6	36.4	27.3	18.2	9.1	0.0	12.7	25.4	55.0	45.8	36.7	27.5	18.3	9.2	0.0	10.7	21.5	56.0	46.7	37.4	28.0	18.7	9.3	0.0	9.7	19.4	57.8	48.2	38.6	28.9	19.3	9.6	0.0	9.3	18.5	0.0	0.0	0.0	0.0
	312	312	312	312	312	312	0	93	93	318	318	318	318	318	318	0	105	105	325	325	325	325	325	325	0	118	118	331	331	331	331	331	331	0	131	131	0	0	0	0
17	24.6	24.0	23.4	22.8	22.1	21.5	20.9	20.3	19.4	29.2	27.9	26.7	25.4	24.1	22.8	21.6	20.3	17.8	33.9	32.0	30.0	28.1	26.1	24.2	22.2	20.3	16.6	38.8	36.2	33.5	30.9	28.2	25.6	23.0	20.3	15.5	47.6	47.6	47.6	47.6
	63.8	54.7	45.6	36.4	27.3	18.2	9.1	0.0	12.7	64.2	55.0	45.8	36.7	27.5	18.3	9.2	0.0	10.7	65.4	56.0	46.7	37.4	28.0	18.7	9.3	0.0	9.7	67.5	57.8	48.2	38.6	28.9	19.3	9.6	0.0	9.3	0.0	0.0	0.0	0.0
	312	312	312	312	312	312	312	0	93	318	318	318	318	318	318	318	0	105	325	325	325	325	325	325	325	0	118	331	331	331	331	331	331	331	0	131	0	0	0	0
18	15.2	14.6	14.0	13.4	12.8	12.2	11.6	10.9	10.3	20.5	19.2	17.9	16.7	15.4	14.1	12.9	11.6	10.3	25.9	23.9	22.0	20.0	18.1	16.2	14.2	12.3	10.3	33.1	30.5	28.9	26.2	23.6	20.9	18.3	15.6	13.0	10.3	52.9	52.9	52.9	52.9
	72.9	63.8	54.7	45.6	36.4	27.3	18.2	9.1	0.0	73.3	64.2	55.0	45.8	36.7	27.5	18.3	9.2	0.0	74.7	65.4	56.0	46.7	37.4	28.0	18.7	9.3	0.0	77.1	67.5	57.8	48.2	38.6	28.9	19.3	9.6	0.0	0.0	0.0	0.0	0.0
	312	312	312	312	312	312	312	312	0	318	318	318	318	318	318	318	318	0	325	325	325	325	325	325	325	325	0	331	331	331	331	331	331	331	331	0	0	0	0	0
19	90.1	84.4	78.6	72.8	67.1	61.3	55.5	49.8	44.0	90.1	84.8	79.5	74.1	68.8	63.5	58.1	52.8	47.5	90.1	85.0	79.9	74.8	69.7	64.6	59.5	54.4	49.3	90.1	85.2	80.3	75.3	70.4	65.5	60.5	55.6	50.7	58.2	58.2	58.2	58.2
	0.0	9.3	18.6	27.9	37.2	46.5	55.8	65.1	74.4	40.0	6.0	11.9	17.9	23.9	29.9	35.8	41.8	47.8	0.0	4.9	9.7	14.6	19.5	24.4	29.2	34.1	39.0	0.0	4.6	9.3	13.9	18.5	23.1	27.8	32.4	37.0	0.0	0.0	0.0	0.0
	0	143	143	143	143	143	143	143	143	0	164	164	164	164	164	164	164	164	0	185	185	185	185	185	185	185	185	0	206	206	206	206	206	206	206	206	0	0	0	0
20	83.6	80.2	74.4	68.6	62.9	57.1	51.3	45.6	39.8	83.5	80.2	74.8	69.5	64.2	58.8	53.5	48.2	42.8	83.4	80.2	75.1	69.9	64.8	59.7	54.6	49.5	44.4	83.4	80.2	75.2	70.3	65.4	60.4	55.5	50.6	45.6	63.5	63.5	63.5	63.5
	10.1	0.0	9.3	18.6	27.9	37.2	46.5	55.8	65.1	18.7	0.0	6.0	11.9	17.9	23.9	29.9	35.8	41.8	8.1	0.0	4.9	9.7	14.6	19.5	24.4	29.2	34.1	8.1	0.0	4.6	9.3	13.9	18.5	23.1	27.8	32.4	0.0	0.0	0.0	0.0
	337	0	143	143	143	143	143	143	143	352	0	164	164	164	164	164	164	164	6	0	185	185	185	185	185	185	185	21	0	206	206	206	206	206	206	206	0	0	0	0
21	77.0	73.6	70.2	64.4	58.7	52.9	47.1	41.4	35.6	76.8	73.5	70.2	64.9	59.5	54.2	48.8	43.5	38.2	76.7	73.4	70.2	65.1	60.0	54.9	49.8	44.6	39.5	76.6	73.4	70.2	65.3	60.3	55.4	50.5	45.5	40.6	68.9	68.9	68.9	68.9
	20.2	10.1	0.0	9.3	18.6	27.9	37.2	46.5	55.8	17.4	8.7	0.0	6.0	11.9	17.9	23.9	29.9	35.8	16.3	8.1	0.0	4.9	9.7	14.6	19.5	24.4	29.2	16.2	8.1	0.0	4.6	9.3	13.9	18.5	23.1	27.8	0.0	0.0	0.0	0.0
	337	337	0	143	143	143	143	143	143	352	352	0	164	164	164	164	164	164	6	6	0	185	185	185	185	185	185	21	21	0	206	206	206	206	206	206	0	0	0	0
22	70.4	67.0	63.6	60.2	54.4	48.7	42.9	37.1	31.4	70.2	66.9	63.5	60.2	54.9	49.5	44.2	38.9	33.5	70.0	66.7	63.5	60.2	55.1	50.0	44.9	39.8	34.7	69.8	66.6	63.4	60.2	55.3	50.3	45.4	40.5	35.5	74.2	74.2	74.2	74.2
	30.3	20.2	10.1	0.0	9.3	18.6	27.9	37.2	46.5	26.2	17.4	8.7	0.0	6.0	11.9	17.9	23.9	29.9	24.4	16.3	8.1	0.0	4.9	9.7	14.6	19.5	24.4	24.3	16.2	8.1	0.0	4.6	9.3	13.9	18.5	23.1	0.0	0.0	0.0	0.0
	337	337	337	0	143	143	143	143	143	352	352	352	0	164	164	164	164	164	6	6	6	0	185	185	185	185	185	21	21	21	0	206	206	206	206	206	0	0	0	0
23	63.9	60.5	57.1	53.6	50.2	44.5	38.7	32.9	27.2	63.5	60.2	56.9	53.6	50.2	44.9	39.6	34.2	28.9	63.3	60.0	56.7	53.5	50.2	45.1	40.0	34.9	29.8	63.0	59.8	56.6	53.4	50.2	45.3	40.4	35.4	30.5	79.5	79.5	79.5	79.5
	40.3	30.3	20.2	10.1	0.0	9.3	18.6	27.9	37.2	34.9	26.2	17.4	8.7	0.0	6.0	11.9	17.9	23.9	32.6	24.4	16.3	8.1	0.0	4.9	9.7	14.6	19.5	32.4	24.3	16.2	8.1	0.0	4.6	9.3	13.9	18.5	0.0	0.0	0.0	0.0
	337	337	337	337	0	143	143	143	143	352	352	352	352	0	164	164	164	164	6	6	6	6	0	185	185	185	185	21	21	21	21	0	206	206	206	206	0	0	0	0
24	57.3	53.9	50.5	47.1	43.7	40.3	34.5	28.7	23.0	56.9	53.6	50.2	46.9	43.6	40.3	34.9	29.6	24.3	56.5	53.3	50.0	46.8	43.5	40.3	35.2	30.0	24.9	56.2	53.0	49.8	46.6	43.5	40.3	35.3	30.4	25.5	84.8	84.8	84.8	84.8
	50.4	40.3	30.3	20.2	10.1	0.0	9.3	18.6	27.9	43.6	34.9	26.2	17.4	8.7	0.0	6.0	11.9	17.9	40.7	32.6	24.4	16.3	8.1	0.0	4.9	9.7	14.6	40.5	32.4	24.3	16.2	8.1	0.0	4.6	9.3	13.9	0.0	0.0	0.0	0.0
	337	337	337	337	337	0	143	143	143	352	352	352	352	352	0	164	164	164	6	6	6	6	6	0	185	185	185	21	21	21	21	21	0	206	206	206	0	0	0	0
25	50.7	47.3	43.9	40.5	37.1	33.7	30.3	24.5	18.8	50.2	46.9	43.6	40.3	36.9	33.6	30.3	24.9	19.6	49.8	46.6	43.3	40.1	36.8	33.5	30.3	25.

	A	B	C	D	E	F	G	H	I	J	K	L	M	N	O	P	Q	R	S	T	U	V	W	X	Y	Z	a	b	c	d	e	f	g	h	i	j	k	***lab*tch****
01	1.0	0.9	40.8	80.8	10.7	50.6	90.6	30.5	60.5	1.0	0.9	40.8	80.8	10.7	50.6	90.6	30.5	60.5	1.0	0.9	40.8	80.8	10.7	50.6	90.6	30.5	60.5	1.0	0.9	40.8	80.8	10.7	50.6	90.6	30.5	60.5	0.0	0.0	0.0	0.0
	0.0	0.1	30.2	50.3	80.5	0.6	30.7	50.8	81.0	0.0	0.1	30.2	50.3	80.5	0.6	30.7	50.8	81.0	0.0	0.1	30.2	50.3	80.5	0.6	30.7	50.8	81.0	0.0	0.1	30.2	50.3	80.5	0.6	30.7	50.8	81.0	0.0	0.0	0.0	0.0
	0.0	0.0	0.1	0.1	0.1	0.1	0.1	0.1	0.1	0.0	0.0	0.1	0.1	0.1	0.1	0.1	0.1	0.1	0.0	0.0	0.1	0.1	0.1	0.1	0.1	0.1	0.1	0.0	0.0	0.2	0.2	0.2	0.2	0.2	0.2	0.2	0.0	0.0	0.0	0.0
02	0.9	0.8	40.8	10.7	50.6	90.6	30.5	60.5	0.4	40.9	40.8	80.8	10.7	50.6	90.6	30.5	60.5	0.4	40.9	40.8	80.8	10.7	50.6	90.6	30.5	60.5	0.4	40.9	40.8	80.8	10.7	50.6	90.6	30.5	60.5	0.4	40.1	30.1	30.1	30.13
	0.1	30.2	50.3	80.5	0.6	30.7	50.8	80.1	30.0	0.1	30.2	50.3	80.5	0.6	30.7	50.8	80.1	30.0	0.1	30.2	50.3	80.5	0.6	30.7	50.8	80.1	30.0	0.1	30.2	50.3	80.5	0.6	30.7	50.8	80.1	30.0	0.0	0.0	0.0	0.0
	0.6	30.0	0.1	0.1	0.1	0.1	0.1	0.1	0.1	0.6	90.0	0.1	40.1	40.1	40.1	40.1	40.1	40.1	0.7	50.0	0.1	80.1	80.1	80.1	80.1	80.1	80.1	0.8	10.0	0.2	20.2	20.2	20.2	20.2	20.2	20.2	0.0	0.0	0.0	0.0
03	0.8	80.7	50.6	90.6	30.5	60.5	0.4	40.3	80

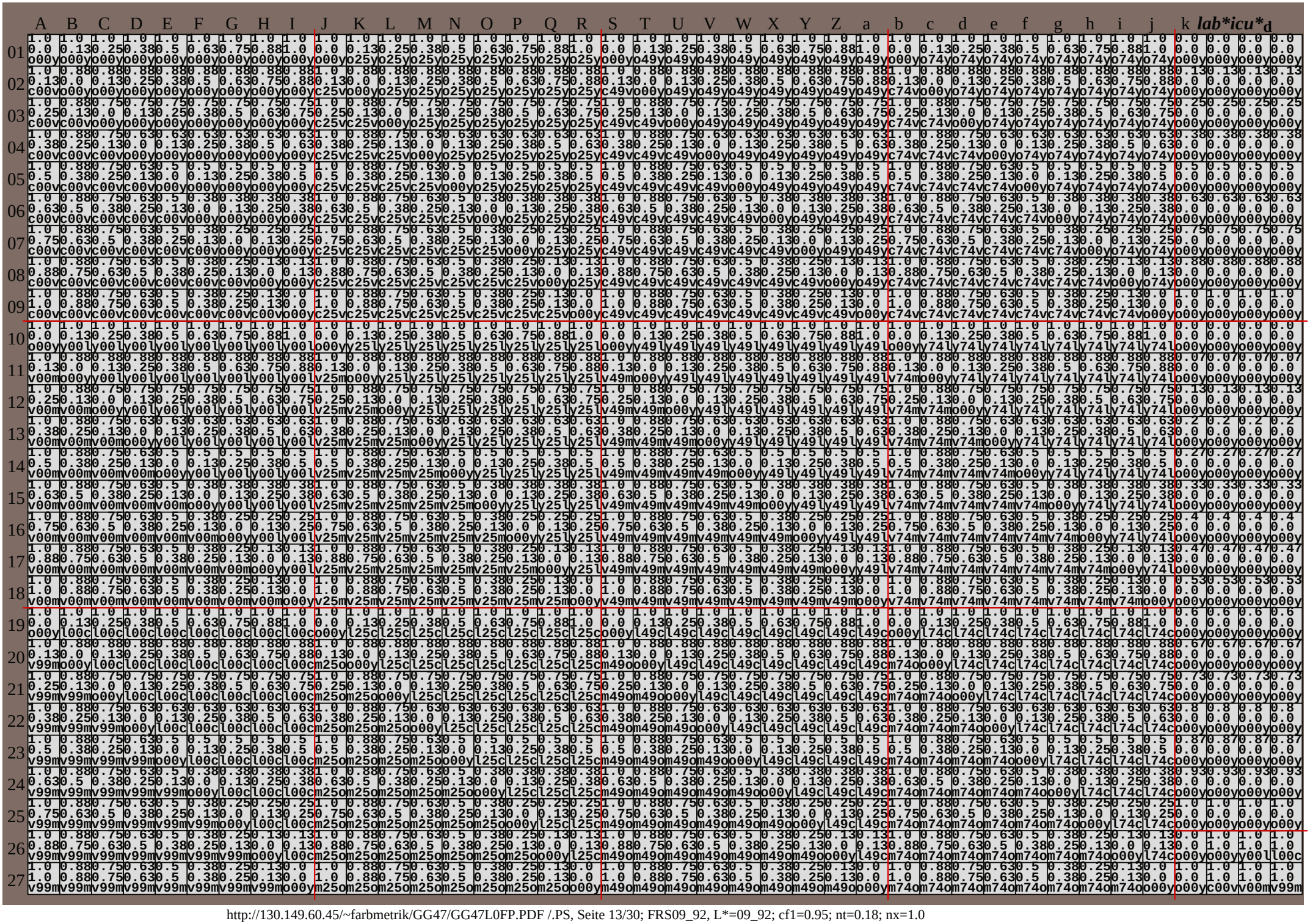
A B C D E F G H I J K L M N O P Q R S T U V W X Y Z a b c d e f g h i j k lab*icu*d
01
02
03
04
05
06
07
08
09
10
11
12
13
14
15
16
17
18
19
20
21
22
23
24
25
26
27

	A	B	C	D	E	F	G	H	I	J	K	L	M	N	O	P	Q	R	S	T	U	V	W	X	Y	Z	a	b	c	d	e	f	g	h	i	j	k	LAB*LAB*
01	90.1	83.3	76.4	69.6	62.7	55.9	49.0	42.2	35.3	90.1	84.5	78.8	73.1	67.4	61.7	56.1	50.4	44.7	90.1	85.7	81.2	76.8	72.3	67.8	63.4	58.9	54.5	90.1	87.1	84.1	81.1	78.1	75.1	72.1	69.1	66.1	10.3	10.3	10.3	10.3
	0.1	7.3	14.4	21.6	28.7	35.9	43.0	50.2	57.3	0.1	5.8	11.4	17.0	22.6	28.3	33.9	39.5	45.1	0.1	4.2	8.2	12.2	16.3	20.3	24.3	28.4	32.4	0.1	2.3	4.4	6.5	8.6	10.8	12.9	15.0	17.2	1.2	1.2	1.2	1.2
	-6	-1	4	8	13	18	23	28	33	-6	0	7	13	20	26	32	39	45	-6	2	10	18	26	34	42	50	58	-6	4	14	24	34	44	54	64	74	-7	-7	-7	-7
02	85.4	80.2	73.3	66.5	59.6	52.8	45.9	39.1	32.2	84.5	80.2	74.5	68.8	63.1	57.4	51.8	46.1	40.4	83.7	80.2	75.7	71.2	66.8	62.3	57.9	53.4	48.9	82.7	80.2	77.2	74.2	71.2	68.2	65.2	62.2	59.2	20.3	20.3	20.3	20.3
	-3.3	0.3	7.4	14.6	21.7	28.9	36.0	43.2	50.3	-1.5	0.3	5.9	11.5	17.1	22.8	28.4	34.0	39.6	0.2	0.3	4.3	8.3	12.4	16.4	20.4	24.5	28.5	2.3	0.3	2.4	4.5	6.6	8.8	10.9	13.0	15.2	1.0	1.0	1.0	1.0
	-10	-6	-1	4	8	13	18	23	28	-10	-6	0	7	13	19	26	32	39	-11	-6	2	10	18	26	34	42	50	-12	-6	4	14	24	34	44	54	63	-7	-7	-7	-7
03	80.6	75.4	70.2	63.3	56.5	49.6	42.8	35.9	29.1	79.0	74.6	70.2	64.5	58.8	53.1	47.5	41.8	36.1	77.4	73.8	70.2	65.7	61.3	56.8	52.3	47.9	43.4	75.3	72.7	70.2	67.2	64.2	61.2	58.2	55.2	52.2	20.3	20.3	20.3	20.3
	-6.6	-3.1	0.4	7.5	14.7	21.8	29.0	36.1	43.3	-3.1	-1.4	0.4	6.0	11.6	17.3	22.9	28.5	34.1	0.2	0.3	0.4	4.4	8.5	12.5	16.5	20.6	24.6	4.4	2.4	0.4	2.5	4.6	6.8	8.9	11.0	13.2	0.9	0.9	0.9	0.9
	-14	-10	-6	-1	3	8	13	18	23	-15	-11	-6	0	6	13	19	26	32	-16	-11	-6	2	10	18	26	34	42	-17	-12	-6	4	14	24	33	43	53	-7	-7	-7	-7
04	75.9	70.7	65.4	60.2	53.4	46.5	39.7	32.8	26.0	73.4	69.0	64.6	60.2	54.5	48.8	43.2	37.5	31.8	71.0	67.4	63.8	60.2	55.5	51.3	46.8	42.4	37.9	67.9	65.3	62.8	60.2	57.2	54.2	51.2	48.2	45.2	40.3	40.3	40.3	40.3
	-10.6	-5.5	-3.0	0.5	7.7	14.8	22.0	29.1	36.3	-4.8	-3.0	-1.2	0.5	6.1	11.8	17.4	23.0	28.6	0.2	0.3	0.4	0.5	4.6	8.6	12.6	16.6	20.7	6.6	4.6	2.5	0.5	2.6	4.8	6.9	9.0	11.2	0.8	0.8	0.8	0.8
	-17	-14	-10	-6	-2	3	8	13	18	-19	-15	-11	-6	0	6	13	19	26	-21	-16	-11	-6	2	10	18	26	34	-23	-17	-12	-6	4	13	23	33	43	-7	-7	-7	-7
05	71.1	65.9	60.7	55.5	50.2	43.4	36.5	29.7	22.8	67.8	63.4	59.0	54.6	50.2	44.6	38.9	33.2	27.5	64.6	61.0	57.4	53.8	50.2	45.8	41.3	36.9	32.4	60.5	57.9	55.4	52.8	50.2	47.2	44.2	41.2	38.2	50.2	50.2	50.2	50.2
	-13.9	-9.9	-6.4	-2.9	0.7	7.8	14.9	22.1	29.2	-6.4	-4.7	-2.9	-1.1	0.7	6.3	11.9	17.5	23.1	0.2	0.3	0.4	0.5	0.7	4.7	8.7	12.7	16.8	8.7	6.7	4.7	2.7	0.7	2.8	4.9	7.0	9.2	0.7	0.7	0.7	0.7
	-21	-17	-14	-10	-7	-2	3	8	13	-23	-19	-15	-11	-7	0	6	13	19	-26	-21	-16	-11	-7	2	10	18	26	-28	-23	-17	-12	-7	3	13	23	33	-7	-7	-7	-7
06	66.4	61.2	55.9	50.7	45.5	40.3	33.4	26.6	19.7	62.2	57.8	53.4	49.0	44.6	40.3	34.6	28.9	23.2	58.2	54.6	51.0	47.4	43.8	40.3	35.8	31.3	26.9	53.1	50.5	47.9	45.4	42.8	40.3	37.3	34.3	31.3	60.2	60.2	60.2	60.2
	-16.	-13.	-9.8	-6.3	-2.7	0.8	7.9	15.1	22.2	-8.1	-6.3	-4.5	-2.8	-1.0	0.8	6.4	12.0	17.6	0.3	0.4	0.5	0.6	0.7	0.8	4.8	8.8	12.9	10.9	8.9	6.8	4.8	2.8	0.8	2.9	5.0	7.2	0.5	0.5	0.5	0.5
	-25	-21	-17	-14	-10	-7	-2	3	8	-28	-23	-19	-15	-11	-7	0	6	13	-30	-26	-21	-16	-11	-7	1	9	17	-34	-28	-23	-18	-12	-7	3	13	23	-6	-6	-6	-6
07	61.6	56.4	51.2	46.0	40.7	35.5	30.3	23.4	16.6	56.6	52.2	47.8	43.4	39.0	34.7	30.3	24.6	18.9	51.8	48.2	44.6	41.0	37.4	33.9	30.3	25.8	21.4	45.7	43.1	40.5	38.0	35.4	32.8	30.3	27.3	24.3	70.2	70.2	70.2	70.2
	-20.	-16.	-13.	-9.7	-6.1	-2.6	0.9	8.1	15.2	-9.7	-7.9	-6.2	-4.4	-2.6	-0.9	0.9	6.5	12.2	0.3	0.4	0.5	0.6	0.7	0.8	0.9	4.9	9.0	13.0	11.0	9.0	7.0	4.9	2.9	0.9	3.0	5.2	0.4	0.4	0.4	0.4
	-28	-25	-21	-18	-14	-10	-7	-2	3	-32	-28	-23	-19	-15	-11	-7	0	6	-35	-30	-26	-21	-16	-11	-7	1	9	-39	-34	-28	-23	-18	-12	-7	3	13	-6	-6	-6	-6
08	56.9	51.6	46.4	41.2	36.0	30.8	25.5	20.3	13.5	51.0	46.6	42.2	37.8	33.5	29.1	24.7	20.3	14.6	45.4	41.8	38.2	34.6	31.1	27.5	23.9	20.3	15.8	38.2	35.7	33.1	30.6	28.0	25.4	22.9	20.3	17.3	80.2	80.2	80.2	80.2
	-23.	-20.	-16.	-13.	-9.5	-6.0	-2.5	1.0	8.2	-11.	-9.6	-7.8	-6.0	-4.3	-2.5	-0.7	1.0	6.7	0.3	0.4	0.5	0.6	0.7	0.8	0.9	1.0	5.1	15.2	13.2	11.1	9.1	7.1	5.1	3.1	1.0	3.2	0.3	0.3	0.3	0.3
	-32	-29	-25	-21	-18	-14	-10	-7	-2	-36	-32	-28	-24	-19	-15	-11	-7	0	-40	-35	-31	-26	-21	-16	-12	-7	1	-45	-39	-34	-29	-23	-18	-12	-7	3	-6	-6	-6	-6
09	52.1	46.9	41.7	36.4	31.2	26.0	20.8	15.6	10.3	45.4	41.0	36.6	32.2	27.9	23.5	19.1	14.7	10.3	39.0	35.4	31.8	28.2	24.7	21.1	17.5	13.9	10.3	30.8	28.3	25.7	23.1	20.6	18.0	15.5	12.9	10.3	90.1	90.1	90.1	90.1
	-27.	-23.	-20.	-16.	-12.	-9.4	-5.9	-2.4	1.2	-13.	-11.	-9.4	-7.7	-5.9	-4.1	-2.4	-0.6	1.2	0.3	0.4	0.5	0.6	0.7	0.8	0.9	1.1	1.2	17.3	15.3	13.3	11.3	9.2	7.2	5.2	3.2	1.2	0.1	0.1	0.1	0.1
	-36	-32	-29	-25	-21	-18	-14	-11	-7	-40	-36	-32	-28	-24	-19	-15	-11	-7	-45	-40	-35	-31	-26	-21	-16	-12	-7	-50	-45	-40	-34	-29	-23	-18	-12	-7	-6	-6	-6	-6
10	90.1	89.2	88.3	87.3	86.4	85.5	84.5	83.6	82.7	90.1	87.6	85.1	82.6	80.1	77.6	75.0	72.5	70.0	90.1	86.4	82.7	79.0	75.2	71.5	67.8	64.1	60.3	90.1	85.4	80.6	75.8	71.1	66.3	61.5	56.8	52.0	10.3	10.3	10.3	10.3
	0.1	-0.4	-1.0	-1.5	-2.1	-2.7	-3.2	-3.8	-4.4	0.1	-2.7	-5.4	-8.2	-11.	-13.	-16.	-19.	-22.	0.1	-4.4	-8.8	-13.	-17.	-22.	-26.	-31.	-35.	0.1	-5.8	-11.	-17.	-23.	-29.	-35.	-41.	-47.	1.2	1.2	1.2	1.2
	-6	7	19	32	45	57	70	83	95	-6	4	15	25	35	46	56	66	77	-6	2	11	19	28	37	45	54	62	-6	1	8	15	22	29	36	43	50	-7	-7	-7	-7
11	80.8	80.2	79.2	78.3	77.4	76.4	75.5	74.5	73.6	81.4	80.2	77.6	75.1	72.6	70.1	67.6	65.1	62.5	82.1	80.2	76.4	72.7	69.0	65.3	61.5	57.8	54.1	82.8	80.2	75.4	70.6	65.9	61.1	56.3	51.6	46.8	15.7	15.7	15.7	15.7
	6.3	0.3	-0.3	-0.9	-1.4	-2.0	-2.5	-3.1	-3.7	7.1	0.3	-2.5	-5.3	-8.1	-10.	-13.	-16.	-19.	7.9	0.3	-4.2	-8.7	-13.	-17.	-22.	-26.	-31.	8.7	0.3	-5.7	-11.	-17.	-23.	-29.	-35.	-41.	1.1	1.1	1.1	1.1
	-13	-6	6	19	32	44	57	70	83	-12	-6	4	14	25	35	45	56	66	-12	-6	2	11	19	28	36	45	54	-11	-6	1	8	15	22	29	36	43	-7	-7	-7	-7
12	71.4	70.8	70.2	69.3	68.3	67.4	66.4	65.5	64.6	72.7	71.5	70.2	67.7	65.2	62.6	60.1	57.6	55.1	74.1	72.1	70.2	66.5	62.7	59.0	55.3	51.6	47.8	75.5	72.8	70.2	65.4	60.7	55.9	51.1	46.4	41.6	21.0	21.0	21.0	21.0
	12.5	6.5	0.4	-0.2	-0.7	-1.3	-1.9	-2.4	-3.0	14.0	7.2	0.4	-2.4	-5.2	-8.0	-10.	-13.	-16.	15.6	8.0	0.4	-4.1	-8.6	-13.	-17.	-22.	-26.	17.2	8.8	0.4	-5.6	-11.	-17.	-23.	-29.	-35.	1.0	1.0	1.0	1.0
	-20	-13	-6	6	19	32	44	57	70	-19	-12	-6	4	14	25	35	45	56	-17	-12	-6	2	11	19	28	36	45	-16	-11	-6	1	8	15	22	29	36	-7	-7	-7	-7
13	62.1	61.4	60.8	60.2	59.3	58.3	57.4	56.5	55.5	64.0	62.7	61.5	60.2	57.7	55.2	52.7	50.1	47.6	66.0	64.1	62.2	60.2	56.5	52.8	49.0	45.3	41.6	68.2	65.5	62.9	60.2	55.4	50.7	45.9	41.1	36.4	26.3	26.3	26.3	26.3
	18.7	12.7	6.6	0.5	0.0	-0.6	-1.2	-1.7	-2.3	21.0	14.2	7.3	0.5	-2.3	-5.1	-7.9	-10.	-13.	23.3	15.7	8.1	0.5	-4.0	-8.5	-13.	-17.	-21.	25.7	17.3	8.9	0.5	-5.4	-11.	-17.	-23.	-29.	1.0	1.0	1.0	1.0
	-27	-20	-13	-6	6	19	32	44	57	-25	-19	-13	-6	4	14	25	35	45	-23	-17	-12	-6	2	11	19	28	36	-20	-16	-11	-6	1	8	15	22	29	-7	-7	-7	-7
14	52.7	52.1	51.5	50.8	50.2	49.3	48.4	47.4	46.5	55.3	54.0	52.8	51.5	50.2	47.7	45.2	42.7	40.2	58.0	56.1	54.1	52.2	50.2	46.5	42.8	39.1	35.3	60.8	58.2	55.5	52.9	50.2	45.5	40.7	35.9	31.2	31.6	31.6	31.6	31.6
	24.9	18.9	12.8	6.7	0.7	0.1	-0.5	-1.0	-1.6	27.9	21.1	14.3	7.5	0.7	-2.1	-4.9	-7.7	-10.	31.0	23.4	15.8	8.2	0.7	-3.8	-8.3	-12.	-17.	34.2	25.8	17.4	9.0	0.7	-5.3	-11.	-17.	-23.	0.9	0.9	0.9	0.9
	-34	-27	-20	-13	-7	6	19	32	44	-31	-25	-19	-13	-7	4	14	24	35	-28	-23	-17	-12	-7	2	11	19	28	-25	-21	-16	-11	-7	0	7	14	21	-7	-7	-7	-7
15	43.3	42.7	42.1	41.5	40.9	40.3	39.3	38.4	37.5	46.6	45.3	44.1	42.8	41.5	40.3	37.7	35.2	32.7	50.0	48.0	46.1	44.1	42.2	40.3	36.5	32.8	29.1	53.5	50.8	48.2	45.6	42.9	40.3	35.5	30.7	26.0	36.9	36.9	36.9	36.9
	31.1	25.1	19.0	12.9	6.8	0.8	0.2	-0.3	-0.9	34.9	28.0	21.2	14.4	7.6	0.8	-2.0	-4.8	-7.6	38.7	31.1	23.5	15.9	8.4	0.8	-3.7	-8.2	-12.4	42.7	34.3	25.9	17.6	9.2	0.8	-5.2	-11.	-17.	0.8	0.8	0.8	0.8
	-41	-34	-27	-20	-13	-7	6	19	31	-37	-31	-25	-19	-13	-7	4	14	24	-34	-28	-23	-17	-12	-7	2	10	19	-30	-25	-21	-16	-11	-7	0	7	14	-7	-7	-7	-7
16	34.0	33.4	32.7	32.1	31.5	30.9	30.3	29.3	28.4	37.9	36.6	35.4	34.1	32.8	31.6	30.3	27.8	25.2	41.9	40.0	38.0	36.1	34.2	32.2	30.3	26.6	22.8	46.2	43.5	40.9	38.2	35.6	32.9	30.3	25.5	20.7	42.3	42.3	42.3	42.3
	37.3	31.3	25.2	19.1	13.0	7.0	0.9	0.3	-0.2	41.8	35.0	28.2	21.4	14.5	7.7	0.9	-1.9	-4.7	46.4	38.8	31.2	23.7	16.1	8.5	0.9	-3.6	-8.1	51.2	42.8	34.5	26.1	17.7	9.3	0.9	-5.1	-11.0	0.8	0.8	0.8	0.8
	-47	-41	-34	-27	-20	-13	-7	6	19	-43	-37	-31	-25	-19	-13	-7	4	14	-39	-34	-28	-23	-18	-12	-7	2	10	-35	-30	-25	-21	-16	-11	-7	0	7	-7	-7	-7	-7
17	24.6	24.0	23.4	22.8	22.1	21.5	20.9	20.3	19.4	29.2	27.9	26.7	25.4	24.1	22.8	21.6	20.3	17.8	33.9	32.0	30.0	28.1	26.1	24.2	22.2	20.3	16.6	38.8	36.2	33.5	30.9	28.2	25.6	23.0	20.3	15.5	47.6	47.6	47.6	47.6
	43.5	37.5	31.4	25.3	19.2	13.2	7.1	1.0	0.5	48.8	41.9	35.1	28.3	21.5	14.7	7.9	1.0	-1.8	54.1	46.5	38.9	31.4	23.8	16.2	8.6	1.0	-3.5	59.7	51.4	43.0	34.6	26.2	17.8	9.4	1.0	-4.9	0.7	0.7	0.7	0.7
	-54	-47	-41	-34	-27	-20	-14	-7	6	-49	-43	-37	-31	-25	-19	-13	-7	4	-45	-39	-34	-28	-23	-18	-12	-7	2	-39	-35	-30	-25	-21	-16	-11	-7	0	-7	-7	-7	-7
18	15.2	14.6	14.0	13.4	12.8	12.2	11.6	10.9	10.3	20.5	19.2	17.9	16.7	15.4	14.1	12.9	11.6	10.3	25.9	23.9	22.0	20.0	18.1	16.1	14.2	12.3	10.3	33.1	30.5	28.9	26.2	23.6	20.9	18.3	15.6	13.0	10.3	52.9	52.9	52.9
	49.7	43.7	37.6	31.5	25.4	19.4	13.3	7.2	1.2	55.7	48.9	42.1	35.2	28.4	21.6	14.8	8.0	1.2	61.8	54.2	46.7	39.1	31.5	23.9	16.3	8.7	1.2	68.3	59.9	51.5	43.1	34.7	26.3	17.9	9.5	1.2	0.6	0.6	0.6	0.6
	-61	-54	-48	-41	-34	-27	-20	-14	-7	-56	-50	-43	-37	-31	-25	-19	-13	-7	-50	-45	-39	-34	-28	-23	-18	-12	-7	-44	-40	-35	-30	-26	-21	-16	-12	-7	-7	-7	-7	-7
19	90.1	84.4	78.6	72.8	67.1	61.3	55.5	49.8	44.0	90.1	84.8	79.5	74.1	68.8	63.5	58.1	52.8	47.5	90.1	85.0	79.9	74.8	69.7	64.6	59.5	54.4	49.3	90.1	85.2	80.3	75.3	70.4	65.5	60.5	55.6	50.7	58.2	58.2	58.2	58.2
	0.1	-7.2	-14.	-22.	-29.	-36.	-44.	-51.	-58.	0.1	-5.5	-11.	-16.	-22.	-28.	-33.	-39.	-45.	0.1	-4.7	-9.4	-14.	-19.	-23.	-28.	-33.	-38.	0.1	-4.0	-8.1	-12.	-16.	-20.	-24.	-28.	-32.	0.5	0.5	0.5	0.5
	-6	-1	5	10	16	21	27	32	38	-6	-5	-3	-1	0	2	3	5	7	-6	-7	-7	-8	-8	-9	-9	-9	-10	-6	-8	-10	-12	-14	-16	-19	-21	-23	-6	-6	-6	-6
20	83.6	80.2	74.4	68.6	62.9	57.1	51.3	45.6	39.8	83.5	80.2	74.8	69.5	64.2	58.8	53.5	48.2	42.8	83.4	80.2	75.1	69.9	64.8	59.7	54.6	49.5	44.4	83.4	80.2	75.2	70.3	65.4	60.4	55.5	50.6	45.6	63.5	63.5	63.5	63.5
	9.5	0.3	-7.1	-14.	-21.	-29.	-36.	-44.	-51.	8.9	0.3	-5.4	-11.	-16.	-22.	-28.	-33.	-39.	8.3	0.3	-4.5	-9.3	-14.	-18.	-23.	-28.	-33.	7.8	0.3	-3.8	-7.9	-12.	-16.	-20.	-24.	-28.	0.5	0.5	0.5	0.5
	-10	-6	-1	5	10	16	21	27	32	-7	-6	-5	-3	-1	0	2	3	5	-5	-6	-7	-7	-8	-8	-9	-9	-10	-3	-6	-8	-10	-12	-15	-17	-19	-21	-6	-6	-6	-6
21	77.0	73.6	70.2	64.4	58.7	52.9	47.1	41.4	35.6	76.8	73.5	70.2	64.9	59.5	54.2	48.8	43.5	38.2	76.7	73.4	70.2	65.1	60.0	54.9	49.8	44.6	39.5	76.6	73.4	70.2	65.3	60.3	55.4	50.5	45.5	40.6	68.9	68.9	68.9	68.9
	18.9	9.7	0.4	-7.0	-14.	-21.	-29.	-36.	-43.	17.6	9.0	0.4	-5.3	-11.	-16.	-22.	-28.	-33.	16.5	8.4	0.4	-4.4	-9.2	-14.	-18.	-23.	-28.	15.5	7.9	0.4	-3.7	-7.8	-11.	-16.	-20.	-24.	0.4	0.4	0.4	0.4
	-14	-10	-6	-1	5	10	16	21	27	-9	-8	-6	-5	-3	-2	0	2	3	-5	-5	-6	-7	-7	-8	-8	-9	-9	-1	-3	-6	-8	-10	-13	-15	-17	-19	-6	-6	-6	-6
22	70.4	67.0	63.6	60.2	54.4	48.7	42.9	37.1	31.4	70.2	66.9	63.5	60.2	54.9	49.5	44.2	38.9	33.5	70.0	66.7	63.5	60.2	55.1	50.0	44.9	39.8	34.7	69.8	66.6	63.4	60.2	55.3	50.3	45.4	40.5	35.5	74.2	74.2	74.2	74.2
	28.3	19.0	9.8	0.5	-6.8	-14.	-21.	-29.	-36.	26.3	17.7	9.1	0.5	-5.2	-10.	-16.	-22.	-27.	24.7	16.6	8.6	0.5	-4.3	-9.1	-13.	-18.	-23.	23.2	15.6	8.1	0.5	-3.6	-7.7	-11.	-15.	-20.	0.3	0.3	0.3	0.3
	-18	-14	-10	-6	-1	5	10	16	21	-10	-9	-8	-6	-5	-3	-2	0	2	-4	-5	-6	-6	-7	-7	-8	-8	-9	2	-1	-4	-6	-8	-11	-13	-15	-17	-6	-6	-6	-6
23	63.9	60.5	57.1	53.6	50.2	44.5	38.7	32.9	27.2	63.5	60.2	56.9	53.6	50.2	44.9	39.6	34.2	28.9	63.3	60.0	56.7	53.5	50.2	45.1	40.0	34.9	29.8	63.0	59.8	56.6	53.4	50.2	45.3	40.4	35.4	30.5	79.5	79.5	79.5	79.5
	37.7	28.4	19.2	9.9	0.7	-6.7	-14.	-21.	-28.	35.0	26.4	17.8	9.2	0.7	-5.0	-10.	-16.	-22.	32.9	24.8	16.8	8.7	0.7	-4.1	-8.9	-13.	-18.	30.8	23.3	15.7	8.2	0.7	-3.5	-7.6	-11.	-15.	0.3	0.3	0.3	0.3
	-22	-18	-14	-10	-7	-1	5	10	16	-11	-10	-9	-8	-7	-5	-3	-2	0	-3	-4	-5	-6	-7	-7	-7	-8	-8	5	2	-1	-4	-7	-9	-11	-13	-15	-6	-6	-6	-6
24	57.3	53.9	50.5	47.1	43.7	40.3	34.5	28.7	23.0	56.9	53.6	50.2	46.9	43.6	40.3	34.9	29.6	24.3	56.5	53.3	50.0	46.8	43.5	40.3	35.2	30.0	24.9	56.2	53.0	49.8	46.6	43.5	40.3	35.3	30.4	25.5	84.8	84.8	84.8	84.8
	47.1	37.8	28.5	19.3	10.0	0.8	-6.6	-14.	-21.	43.7	35.1	26.5	18.0	9.4	0.8	-4.9	-10.	-16.	41.0	33.0	24.9	16.9	8.8	0.8	-4.0	-8.8	-13.	38.5	31.0	23.4	15.9	8.3	0.8	-3.3	-7.4	-11.	0.2	0.2	0.2	0.2
	-26	-22	-18	-14	-10	-7	-1	4	10	-13	-12	-10	-9	-8	-7	-5	-3	-2	-2	-3	-4	-5	-6	-7	-7	-8	-8	8	5	2	-1	-4	-7	-9	-11	-13	-6	-6	-6	-6
25	50.7	47.3	43.9	40.5	37.1	33.7	30.3	24.5	18.8	50.2	46.9	43.6	40.3	36.9	33.6	30.3	24.9	19.6	49.8	46.6	43.3	40.1	36.8	33.5	30.3	25.2	20.1	49.4	46.2	43.1	39.9	36.7	33.5	30.3	25.3	20.4	90.1	90.1	90.1	90.1
	56.4	47.2	37.9	28.7	19.4	10.2	0.9	-6.5	-13.	52.4	43.9	35.3	26.7	18.1	9.5	0.9	-4.8	-10.	49.2	41.2	33.1	25.1	17.0	9.0	0.9	-3.9	-8.7	46.2	38.7	31.1	23.6	16.0	8.5	0.9	-3.2	-7.3	0.1	0.1	0.1	0.1
	-30	-26	-22	-18	-14	-11	-7	-1	4

	A	B	C	D	E	F	G	H	I	J	K	L	M	N	O	P	Q	R	S	T	U	V	W	X	Y	Z	a	b	c	d	e	f	g	h	i	j	k	*lab*olv'**
01	0.87	0.86	0.86	0.86	0.86	0.85	0.85	0.84	0.85	0.87	0.87	0.87	0.87	0.87	0.87	0.86	0.85	0.84	0.87	0.87	0.91	0.94	0.95	0.91	0.87	0.86	0.85	0.87	0.91	0.99	1.0	1.0	1.0	0.97	0.87	0.86	0.03	0.03	0.03	0.03
	0.86	0.75	0.64	0.53	0.43	0.33	0.23	0.14	0.02	0.86	0.77	0.68	0.59	0.5	0.42	0.34	0.26	0.18	0.86	0.79	0.71	0.64	0.58	0.51	0.45	0.39	0.34	0.86	0.81	0.76	0.71	0.67	0.63	0.59	0.55	0.51	0.03	0.03	0.03	0.03
	0.86	0.71	0.59	0.48	0.36	0.24	0.14	0.07	0.01	0.86	0.71	0.59	0.47	0.35	0.23	0.14	0.07	0.01	0.86	0.71	0.59	0.47	0.34	0.23	0.13	0.07	0.0	0.86	0.71	0.58	0.46	0.34	0.22	0.13	0.07	0.01	0.02	0.02	0.02	0.02
02	0.78	0.76	0.76	0.76	0.76	0.75	0.74	0.73	0.73	0.78	0.76	0.76	0.77	0.77	0.76	0.75	0.74	0.73	0.78	0.76	0.77	0.77	0.78	0.77	0.77	0.75	0.74	0.79	0.76	0.77	0.78	0.79	0.79	0.78	0.77	0.76	0.16	0.16	0.16	0.16
	0.83	0.75	0.64	0.53	0.43	0.33	0.23	0.14	0.03	0.81	0.75	0.66	0.57	0.48	0.4	0.32	0.24	0.17	0.8	0.75	0.68	0.6	0.54	0.47	0.41	0.35	0.3	0.78	0.75	0.7	0.65	0.61	0.56	0.52	0.49	0.45	0.14	0.14	0.14	0.14
	0.84	0.72	0.6	0.49	0.37	0.25	0.15	0.08	0.02	0.83	0.72	0.6	0.48	0.36	0.24	0.14	0.07	0.01	0.83	0.72	0.6	0.48	0.36	0.24	0.14	0.07	0.01	0.82	0.72	0.6	0.48	0.36	0.24	0.14	0.07	0.01	0.09	0.09	0.09	0.09
03	0.69	0.68	0.67	0.67	0.67	0.66	0.65	0.65	0.7	0.68	0.67	0.67	0.68	0.68	0.67	0.66	0.66	0.7	0.68	0.67	0.68	0.68	0.69	0.68	0.68	0.67	0.71	0.69	0.67	0.68	0.69	0.69	0.69	0.69	0.69	0.68	0.27	0.27	0.27	0.27
	0.8	0.71	0.63	0.52	0.42	0.32	0.23	0.14	0.03	0.76	0.69	0.63	0.54	0.45	0.37	0.29	0.22	0.15	0.73	0.68	0.63	0.56	0.49	0.43	0.37	0.31	0.26	0.69	0.66	0.63	0.58	0.54	0.49	0.45	0.42	0.39	0.23	0.23	0.23	0.23
	0.81	0.7	0.6	0.49	0.37	0.25	0.15	0.08	0.01	0.8	0.69	0.6	0.49	0.37	0.24	0.14	0.07	0.01	0.79	0.69	0.6	0.49	0.36	0.24	0.14	0.07	0.01	0.78	0.68	0.6	0.49	0.36	0.24	0.14	0.07	0.01	0.18	0.18	0.18	0.18
04	0.61	0.6	0.59	0.58	0.58	0.59	0.58	0.57	0.57	0.61	0.6	0.59	0.58	0.59	0.59	0.59	0.59	0.58	0.62	0.61	0.59	0.58	0.59	0.6	0.6	0.6	0.59	0.63	0.61	0.6	0.58	0.6	0.61	0.61	0.61	0.61	0.38	0.38	0.38	0.38
	0.76	0.68	0.6	0.52	0.42	0.32	0.23	0.14	0.03	0.7	0.6	0.64	0.58	0.52	0.43	0.35	0.28	0.2	0.13	0.65	0.61	0.56	0.52	0.45	0.38	0.33	0.27	0.22	0.59	0.57	0.54	0.52	0.47	0.43	0.39	0.36	0.32	0.32	0.32	0.32
	0.78	0.67	0.58	0.5	0.38	0.25	0.15	0.08	0.01	0.76	0.67	0.58	0.5	0.38	0.25	0.15	0.08	0.01	0.75	0.66	0.58	0.5	0.37	0.25	0.15	0.07	0.01	0.74	0.65	0.57	0.5	0.37	0.25	0.14	0.07	0.01	0.27	0.27	0.27	0.27
05	0.52	0.51	0.51	0.5	0.49	0.5	0.49	0.49	0.49	0.53	0.52	0.51	0.51	0.49	0.5	0.5	0.5	0.5	0.54	0.53	0.52	0.51	0.49	0.51	0.51	0.51	0.51	0.55	0.54	0.53	0.51	0.49	0.51	0.52	0.52	0.52	0.49	0.49	0.49	0.49
	0.74	0.65	0.57	0.49	0.42	0.32	0.23	0.14	0.03	0.67	0.6	0.54	0.48	0.42	0.34	0.26	0.19	0.11	0.6	0.55	0.51	0.46	0.42	0.36	0.3	0.24	0.18	0.52	0.49	0.47	0.45	0.42	0.38	0.34	0.3	0.27	0.42	0.42	0.42	0.42
	0.77	0.66	0.57	0.49	0.4	0.27	0.16	0.08	0.01	0.75	0.65	0.57	0.49	0.4	0.27	0.16	0.08	0.01	0.74	0.64	0.56	0.48	0.4	0.27	0.16	0.08	0.01	0.72	0.63	0.55	0.48	0.4	0.26	0.16	0.08	0.01	0.4	0.4	0.4	0.4
06	0.41	0.41	0.4	0.39	0.39	0.38	0.38	0.38	0.39	0.43	0.42	0.41	0.4	0.39	0.38	0.39	0.39	0.39	0.44	0.44	0.42	0.41	0.39	0.38	0.39	0.4	0.41	0.46	0.45	0.44	0.42	0.4	0.38	0.4	0.41	0.42	0.58	0.58	0.58	0.58
	0.73	0.63	0.55	0.47	0.39	0.32	0.23	0.14	0.04	0.62	0.56	0.49	0.44	0.38	0.32	0.24	0.17	0.09	0.54	0.49	0.45	0.41	0.36	0.32	0.26	0.2	0.15	0.45	0.42	0.4	0.37	0.35	0.32	0.28	0.25	0.21	0.52	0.52	0.52	0.52
	0.75	0.65	0.56	0.47	0.37	0.27	0.17	0.08	0.01	0.73	0.64	0.55	0.46	0.37	0.27	0.17	0.08	0.01	0.72	0.62	0.54	0.45	0.37	0.27	0.16	0.08	0.01	0.71	0.61	0.53	0.45	0.36	0.27	0.16	0.08	0.01	0.5	0.5	0.5	0.5
07	0.29	0.29	0.29	0.29	0.28	0.28	0.27	0.28	0.28	0.31	0.31	0.3	0.3	0.29	0.28	0.27	0.28	0.29	0.33	0.32	0.32	0.31	0.3	0.29	0.27	0.29	0.3	0.35	0.34	0.33	0.32	0.31	0.29	0.27	0.29	0.31	0.67	0.67	0.67	0.67
	0.71	0.6	0.52	0.44	0.36	0.29	0.23	0.14	0.03	0.59	0.51	0.45	0.39	0.33	0.28	0.23	0.15	0.07	0.49	0.44	0.39	0.35	0.31	0.26	0.23	0.17	0.11	0.38	0.35	0.32	0.29	0.27	0.25	0.23	0.19	0.15	0.63	0.63	0.63	0.63
	0.75	0.63	0.54	0.45	0.36	0.26	0.18	0.09	0.01	0.72	0.62	0.53	0.44	0.35	0.25	0.18	0.09	0.01	0.71	0.6	0.52	0.43	0.34	0.25	0.18	0.09	0.01	0.69	0.59	0.5	0.42	0.33	0.25	0.18	0.09	0.01	0.6	0.6	0.6	0.6
08	0.17	0.17	0.18	0.18	0.18	0.18	0.17	0.16	0.17	0.19	0.19	0.19	0.19	0.19	0.19	0.18	0.16	0.17	0.21	0.21	0.21	0.21	0.2	0.19	0.18	0.16	0.18	0.23	0.23	0.23	0.22	0.21	0.2	0.18	0.16	0.18	0.76	0.76	0.76	0.76
	0.72	0.6	0.5	0.42	0.35	0.27	0.2	0.14	0.03	0.56	0.48	0.42	0.36	0.3	0.24	0.19	0.14	0.05	0.44	0.39	0.34	0.3	0.25	0.22	0.18	0.14	0.07	0.31	0.28	0.25	0.23	0.2	0.18	0.16	0.14	0.09	0.75	0.75	0.75	0.75
	0.76	0.64	0.54	0.45	0.35	0.25	0.16	0.09	0.02	0.73	0.62	0.53	0.43	0.34	0.24	0.16	0.09	0.02	0.7	0.59	0.51	0.42	0.32	0.24	0.16	0.09	0.02	0.68	0.57	0.49	0.4	0.31	0.23	0.15	0.09	0.01	0.72	0.72	0.72	0.72
09	0.03	0.04	0.05	0.06	0.06	0.06	0.04	0.03	0.05	0.06	0.07	0.07	0.07	0.07	0.06	0.04	0.03	0.03	0.07	0.08	0.08	0.09	0.08	0.08	0.07	0.04	0.03	0.09	0.1	0.1	0.1	0.09	0.09	0.07	0.05	0.03	0.87	0.87	0.87	0.87
	0.79	0.62	0.51	0.42	0.33	0.25	0.18	0.11	0.03	0.55	0.47	0.4	0.33	0.27	0.21	0.15	0.09	0.03	0.41	0.36	0.31	0.26	0.21	0.17	0.12	0.08	0.03	0.26	0.23	0.2	0.17	0.14	0.12	0.09	0.06	0.03	0.86	0.86	0.86	0.86
	0.83	0.66	0.56	0.45	0.35	0.24	0.15	0.08	0.02	0.76	0.63	0.53	0.43	0.33	0.23	0.14	0.08	0.02	0.73	0.6	0.51	0.41	0.31	0.22	0.14	0.08	0.02	0.7	0.58	0.49	0.39	0.29	0.21	0.13	0.08	0.02	0.86	0.86	0.86	0.86
10	0.87	0.97	1.0	1.0	1.0	1.0	1.0	0.97	0.87	0.87	0.85	0.82	0.8	0.76	0.73	0.7	0.66	0.63	0.87	0.82	0.76	0.71	0.67	0.62	0.56	0.51	0.44	0.87	0.79	0.72	0.65	0.58	0.51	0.42	0.33	0.23	0.03	0.03	0.03	0.03
	0.86	0.84	0.83	0.82	0.81	0.81	0.82	0.83	0.85	0.86	0.84	0.82	0.8	0.79	0.78	0.77	0.77	0.77	0.86	0.84	0.81	0.79	0.76	0.74	0.74	0.74	0.74	0.86	0.83	0.8	0.77	0.75	0.73	0.72	0.72	0.72	0.03	0.03	0.03	0.03
	0.86	0.7	0.58	0.46	0.34	0.22	0.13	0.07	0.01	0.86	0.71	0.59	0.48	0.37	0.25	0.15	0.07	0.01	0.86	0.71	0.6	0.48	0.37	0.24	0.15	0.08	0.01	0.86	0.72	0.6	0.48	0.37	0.25	0.15	0.08	0.01	0.02	0.02	0.02	0.02
11	0.79	0.76	0.78	0.8	0.8	0.8	0.8	0.79	0.78	0.81	0.76	0.74	0.72	0.7	0.67	0.65	0.61	0.58	0.83	0.76	0.72	0.67	0.63	0.58	0.53	0.47	0.4	0.84	0.76	0.69	0.63	0.56	0.49	0.4	0.31	0.22	0.1	0.1	0.1	0.1
	0.74	0.75	0.73	0.72	0.71	0.7	0.7	0.7	0.71	0.74	0.75	0.72	0.7	0.68	0.67	0.65	0.65	0.64	0.74	0.75	0.72	0.69	0.66	0.64	0.63	0.62	0.61	0.75	0.75	0.71	0.68	0.65	0.63	0.61	0.6	0.59	0.09	0.09	0.09	0.09
	0.81	0.72	0.59	0.48	0.36	0.24	0.14	0.07	0.01	0.81	0.72	0.6	0.48	0.37	0.24	0.14	0.07	0.01	0.81	0.72	0.6	0.48	0.36	0.25	0.15	0.08	0.01	0.82	0.72	0.6	0.48	0.37	0.26	0.15	0.08	0.01	0.06	0.06	0.06	0.06
12	0.72	0.69	0.67	0.69	0.7	0.71	0.71	0.7	0.7	0.75	0.71	0.67	0.65	0.64	0.62	0.59	0.56	0.53	0.78	0.72	0.67	0.63	0.59	0.54	0.49	0.43	0.37	0.82	0.74	0.67	0.6	0.54	0.47	0.38	0.29	0.21	0.17	0.17	0.17	0.17
	0.61	0.62	0.63	0.61	0.6	0.59	0.59	0.59	0.58	0.62	0.63	0.63	0.6	0.58	0.56	0.55	0.55	0.54	0.63	0.63	0.63	0.6	0.57	0.55	0.54	0.52	0.51	0.64	0.64	0.63	0.59	0.57	0.55	0.52	0.5	0.49	0.14	0.14	0.14	0.14
	0.76	0.68	0.6	0.48	0.37	0.24	0.14	0.07	0.01	0.77	0.68	0.6	0.48	0.36	0.24	0.14	0.07	0.01	0.77	0.68	0.6	0.48	0.37	0.25	0.15	0.08	0.01	0.77	0.68	0.6	0.49	0.38	0.26	0.15	0.08	0.01	0.1	0.1	0.1	0.1
13	0.65	0.63	0.6	0.58	0.6	0.62	0.62	0.62	0.62	0.69	0.66	0.62	0.58	0.57	0.55	0.53	0.5	0.47	0.74	0.68	0.63	0.58	0.54	0.5	0.44	0.38	0.32	0.79	0.71	0.64	0.58	0.52	0.44	0.36	0.27	0.19	0.23	0.23	0.23	0.23
	0.49	0.49	0.5	0.52	0.5	0.49	0.48	0.48	0.47	0.5	0.5	0.5	0.52	0.5	0.48	0.47	0.46	0.45	0.52	0.51	0.51	0.52	0.49	0.47	0.46	0.44	0.42	0.53	0.52	0.51	0.52	0.49	0.47	0.44	0.42	0.41	0.19	0.19	0.19	0.19
	0.72	0.63	0.56	0.5	0.37	0.24	0.14	0.07	0.01	0.73	0.64	0.56	0.5	0.38	0.25	0.15	0.08	0.01	0.73	0.64	0.56	0.5	0.38	0.26	0.16	0.08	0.01	0.74	0.65	0.56	0.5	0.39	0.26	0.16	0.08	0.01	0.14	0.14	0.14	0.14
14	0.58	0.56	0.54	0.52	0.49	0.52	0.53	0.54	0.54	0.64	0.6	0.57	0.53	0.49	0.48	0.46	0.43	0.4	0.7	0.65	0.6	0.55	0.49	0.44	0.39	0.33	0.28	0.77	0.69	0.62	0.56	0.49	0.41	0.33	0.25	0.17	0.29	0.29	0.29	0.29
	0.38	0.39	0.4	0.41	0.42	0.41	0.4	0.39	0.39	0.39	0.39	0.4	0.41	0.42	0.4	0.39	0.37	0.36	0.41	0.4	0.4	0.41	0.42	0.4	0.38	0.36	0.34	0.42	0.42	0.41	0.42	0.42	0.39	0.37	0.34	0.33	0.24	0.24	0.24	0.24
	0.7	0.61	0.54	0.47	0.4	0.26	0.15	0.08	0.01	0.7	0.61	0.54	0.47	0.4	0.27	0.16	0.08	0.01	0.7	0.61	0.54	0.47	0.4	0.27	0.16	0.08	0.01	0.71	0.61	0.53	0.47	0.4	0.27	0.16	0.08	0.01	0.19	0.19	0.19	0.19
15	0.5	0.48	0.46	0.43	0.41	0.38	0.41	0.43	0.44	0.58	0.55	0.52	0.47	0.42	0.38	0.37	0.34	0.32	0.66	0.61	0.56	0.51	0.44	0.38	0.33	0.28	0.23	0.74	0.67	0.6	0.54	0.46	0.38	0.3	0.23	0.15	0.34	0.34	0.34	0.34
	0.28	0.28	0.29	0.3	0.31	0.32	0.31	0.3	0.3	0.28	0.29	0.3	0.31	0.31	0.32	0.3	0.29	0.27	0.29	0.29	0.3	0.31	0.32	0.32	0.3	0.28	0.26	0.32	0.31	0.31	0.32	0.32	0.32	0.3	0.27	0.25	0.29	0.29	0.29	0.29
	0.69	0.59	0.51	0.43	0.35	0.27	0.16	0.08	0.01	0.68	0.59	0.51	0.44	0.36	0.27	0.16	0.08	0.01	0.68	0.59	0.51	0.44	0.36	0.27	0.17	0.08	0.01	0.69	0.59	0.51	0.44	0.36	0.27	0.17	0.09	0.01	0.24	0.24	0.24	0.24
16	0.39	0.38	0.36	0.34	0.32	0.3	0.27	0.3	0.3	0.32	0.52	0.48	0.44	0.4	0.36	0.32	0.27	0.26	0.24	0.62	0.57	0.52	0.46	0.39	0.33	0.27	0.23	0.18	0.72	0.65	0.58	0.51	0.43	0.35	0.27	0.2	0.12	0.4	0.4	0.4
	0.18	0.18	0.19	0.2	0.21	0.22	0.23	0.22	0.21	0.19	0.19	0.2	0.2	0.2	0.21	0.22	0.23	0.21	0.19	0.19	0.2	0.2	0.21	0.22	0.23	0.21	0.18	0.21	0.21	0.21	0.22	0.22	0.22	0.23	0.2	0.2	0.18	0.34	0.34	0.34
	0.68	0.57	0.49	0.4	0.32	0.24	0.18	0.08	0.01	0.67	0.57	0.49	0.4	0.32	0.24	0.18	0.09	0.01	0.67	0.57	0.49	0.41	0.32	0.24	0.18	0.09	0.01	0.68	0.57	0.49	0.41	0.33	0.24	0.18	0.09	0.02	0.3	0.3	0.3	0.3
17	0.27	0.27	0.26	0.26	0.24	0.22	0.19	0.16	0.19	0.43	0.4	0.36	0.33	0.29	0.25	0.21	0.16	0.15	0.57	0.52	0.46	0.4	0.34	0.29	0.23	0.16	0.12	0.69	0.63	0.56	0.48	0.4	0.32	0.25	0.16	0.08	0.46	0.46	0.46	0.46
	0.09	0.09	0.09	0.1	0.1	0.12	0.13	0.14	0.12	0.09	0.1	0.1	0.1	0.11	0.11	0.12	0.13	0.14	0.11	0.1	0.1	0.11	0.11	0.12	0.13	0.13	0.14	0.11	0.11	0.11	0.12	0.12	0.13	0.13	0.14	0.1	0.4	0.4	0.4	0.4
	0.68	0.57	0.47	0.38	0.29	0.21	0.15	0.09	0.01	0.68	0.57	0.47	0.38	0.29	0.21	0.15	0.09	0.02	0.68	0.56	0.47	0.38	0.29	0.21	0.15	0.09	0.02	0.68	0.56	0.47	0.38	0.3	0.22	0.15	0.09	0.02	0.37	0.37	0.37	0.37
18	0.08	0.1	0.11	0.12	0.11	0.1	0.08	0.05	0.03	0.33	0.31	0.28	0.25	0.21	0.17	0.13	0.08	0.03	0.52	0.47	0.41	0.35	0.3	0.24	0.17	0.1	0.03	0.67	0.6	0.53	0.45	0.37	0.3	0.21	0.13	0.03	0.52	0.52	0.52	0.52
	0.01	0.01	0.0	0.0	0.01	0.01	0.01	0.02	0.03	0.0	0.0	0.0	0.01	0.01	0.02	0.02	0.02	0.03	0.0	0.0	0.01	0.01	0.02	0.02	0.02	0.03	0.03	0.01	0.01	0.02	0.02	0.03	0.03	0.03	0.03	0.03	0.45	0.45	0.45	0.45
	0.74	0.59	0.48	0.38	0.27	0.19	0.12	0.07	0.02	0.71	0.57	0.47	0.37	0.27	0.19	0.12	0.07	0.02	0.72	0.58	0.47	0.37	0.28	0.19	0.12	0.07	0.02	0.74	0.58	0.48	0.38	0.28	0.2	0.12	0.07	0.02	0.43	0.43	0.43	0.43
19	0.87	0.76	0.67	0.58	0.49	0.38	0.26	0.15	0.03	0.87	0.77	0.68	0.6	0.51	0.41	0.3	0.2	0.11	0.87	0.77	0.69	0.6	0.52	0.42	0.31	0.2	0.1	0.87	0.78	0.69	0.6	0.52	0.42	0.3	0.19	0.08	0.56	0.56	0.56	0.56
	0.86	0.83	0.8	0.77	0.75	0.73	0.71	0.73	0.78	0.86	0.83	0.79	0.76	0.74	0.71	0.69	0.67	0.66	0.86	0.83	0.79	0.76	0.74	0.71	0.69	0.67	0.67	0.86	0.83	0.79	0.76	0.74	0.72	0.7	0.69	0.7	0.5	0.5	0.5	0.5
	0.86	0.72	0.6	0.49	0.38	0.26	0.16	0.09	0.02	0.86	0.76	0.68	0.6	0.53	0.46	0.39	0.33	0.26	0.86	0.79	0.72	0.66	0.61	0.57	0.52	0.48	0.44	0.86	0.81	0.76	0.71	0.68	0.65	0.62	0.6	0.59	0.48	0.48	0.48	0.48
20	0.86	0.76	0.67	0.58	0.49	0.38	0.27	0.16	0.04	0.86	0.76	0.67	0.59	0.51	0.4	0.3	0.2	0.1	0.86	0.76	0.68	0.59	0.51	0.41	0.3	0.2	0.1	0.86	0.76	0.68	0.6	0.51	0.41	0.3	0.19	0.08	0.61	0.61	0.61	0.61
	0.75	0.75	0.71	0.68	0.65	0.62	0.6	0.59	0.59	0.75	0.75	0.71	0.68	0.65	0.62	0.59	0.57	0.55	0.75	0.75	0.71	0.67	0.65	0.62	0.59	0.57	0.56	0.75	0.75	0.71	0.67	0.65	0.62	0.6	0.58	0.58	0.55	0.55	0.55	0.55
	0.82	0.72	0.6	0.49	0.38	0.26	0.16	0.09	0.01	0.78	0.72	0.64	0.56	0.5	0.43	0.35	0.29	0.23	0.75	0.72	0.66	0.6	0.56	0.51	0.46	0.42	0.38	0.73	0.72	0.68	0.64	0.61	0.58	0.55	0.52	0.51	0.53	0.53	0.53	0.53
21	0.85	0.75	0.67	0.58	0.5	0.38	0.27	0.17	0.05	0.86	0.76	0.67	0.58	0.5	0.4	0.29	0.2	0.1	0.86	0.76	0.67	0.59	0.51	0.4	0.3	0.2	0.1	0.86	0.76	0.67	0.59	0.51	0.4	0.29	0.19	0.08	0.65	0.65	0.65	0.65
	0.65	0.64	0.63	0.59	0.57	0.53	0.51	0.49	0.48	0.64	0.64	0.63	0.59	0.57	0.54	0.5	0.48	0.46	0.64	0.64	0.63	0.59	0.57	0.54	0.5	0.48	0.47	0.64	0.64	0.63	0.6	0.57	0.54	0.51	0.49	0.48	0.61	0.61	0.61	0.61
	0.78	0.69	0.6	0.49	0.39	0.26	0.16	0.09	0.02	0.71	0.66	0.6	0.53	0.47	0.39	0.31	0.25	0.19	0.67	0.64	0.6	0.55	0.51	0.46	0.4	0.36	0.32	0.63	0.62	0.6	0.57	0.54	0.51	0.47	0.45	0.43	0.59	0.59	0.59	0.59
22	0.85	0.75	0.66	0.58	0.5	0.38	0.28	0.17	0.05	0.86	0.75	0.66	0.58	0.5	0.39	0.29	0.19	0.09	0.86	0.76	0.67	0.58	0.5	0.39	0.29	0.19	0.09	0.86	0.76	0.67	0.58	0.5	0.39	0.29	0.19	0.08	0.7	0.7	0.7	0.7
	0.54	0.54	0.52	0.52	0.49	0.46	0.43	0.41	0.4	0.54	0.53	0.52	0.52	0.49	0.46	0.43	0.41	0.39	0.54	0.53	0.52	0.52	0.49	0.46	0.43	0.41	0.39	0.53	0.53	0.52	0.52	0.49	0.46

	A	B	C	D	E	F	G	H	I	J	K	L	M	N	O	P	Q	R	S	T	U	V	W	X	Y	Z	a	b	c	d	e	f	g	h	i	j	k	LAB*cmyn'*
01	0.13 0.14 0.14 0.0	0.14 0.25 0.29 0.0	0.14 0.36 0.41 0.0	0.14 0.47 0.52 0.0	0.14 0.57 0.64 0.0	0.15 0.67 0.76 0.0	0.15 0.78 0.86 0.0	0.16 0.88 0.93 0.0	0.15 0.98 0.98 0.0	0.13 0.14 0.14 0.0	0.13 0.23 0.29 0.0	0.13 0.32 0.41 0.0	0.13 0.41 0.53 0.0	0.13 0.5 0.65 0.0	0.13 0.59 0.77 0.0	0.14 0.68 0.86 0.0	0.15 0.77 0.93 0.0	0.16 0.86 0.99 0.0	0.13 0.14 0.14 0.0	0.13 0.21 0.29 0.0	0.09 0.29 0.41 0.0	0.06 0.42 0.53 0.0	0.05 0.54 0.66 0.0	0.09 0.66 0.77 0.0	0.13 0.55 0.87 0.0	0.14 0.43 0.93 0.0	0.15 0.31 1.1 0.0	0.13 0.14 0.14 0.0	0.09 0.19 0.29 0.0	0.01 0.4 0.42 0.0	0.0 0.29 0.54 0.0	0.0 0.53 0.66 0.0	0.0 0.37 0.78 0.0	0.03 0.41 0.87 0.0	0.13 0.45 0.93 0.0	0.14 0.49 0.99 0.0	0.97 0.97 0.98 0.0	0.97 0.97 0.98 0.0	0.97 0.97 0.98 0.0	0.97 0.97 0.98 0.0
02	0.22 0.17 0.16 0.0	0.24 0.25 0.28 0.0	0.24 0.36 0.4 0.0	0.24 0.47 0.51 0.0	0.24 0.57 0.63 0.0	0.25 0.67 0.75 0.0	0.26 0.77 0.85 0.0	0.27 0.86 0.92 0.0	0.27 0.97 0.98 0.0	0.22 0.19 0.17 0.0	0.24 0.25 0.28 0.0	0.24 0.34 0.4 0.0	0.23 0.43 0.52 0.0	0.23 0.52 0.64 0.0	0.24 0.6 0.76 0.0	0.25 0.68 0.86 0.0	0.26 0.76 0.93 0.0	0.27 0.83 0.99 0.0	0.22 0.2 0.17 0.0	0.24 0.25 0.28 0.0	0.23 0.32 0.4 0.0	0.4 0.52 0.64 0.0	0.22 0.46 0.76 0.0	0.23 0.53 0.86 0.0	0.23 0.59 0.93 0.0	0.25 0.65 0.99 0.0	0.26 0.7 1.1 0.0	0.21 0.22 0.18 0.0	0.24 0.25 0.28 0.0	0.23 0.3 0.4 0.0	0.22 0.35 0.52 0.0	0.21 0.39 0.64 0.0	0.21 0.44 0.76 0.0	0.22 0.48 0.86 0.0	0.23 0.51 0.93 0.0	0.24 0.55 0.99 0.0	0.84 0.86 0.91 0.0	0.84 0.86 0.91 0.0	0.84 0.86 0.91 0.0	0.84 0.86 0.91 0.0
03	0.31 0.2 0.19 0.0	0.32 0.29 0.3 0.0	0.33 0.37 0.4 0.0	0.33 0.48 0.51 0.0	0.33 0.58 0.63 0.0	0.33 0.68 0.75 0.0	0.34 0.77 0.85 0.0	0.35 0.86 0.92 0.0	0.35 0.97 0.99 0.0	0.3 0.24 0.2 0.0	0.32 0.31 0.31 0.0	0.32 0.37 0.4 0.0	0.33 0.46 0.51 0.0	0.32 0.55 0.63 0.0	0.32 0.63 0.76 0.0	0.33 0.71 0.86 0.0	0.34 0.78 0.93 0.0	0.34 0.85 0.99 0.0	0.3 0.27 0.21 0.0	0.32 0.32 0.31 0.0	0.33 0.37 0.4 0.0	0.32 0.44 0.51 0.0	0.32 0.51 0.64 0.0	0.31 0.57 0.76 0.0	0.32 0.63 0.86 0.0	0.32 0.69 0.93 0.0	0.33 0.74 0.99 0.0	0.29 0.31 0.22 0.0	0.31 0.34 0.32 0.0	0.33 0.37 0.4 0.0	0.32 0.42 0.51 0.0	0.31 0.46 0.64 0.0	0.31 0.51 0.76 0.0	0.31 0.55 0.86 0.0	0.31 0.58 0.93 0.0	0.32 0.61 0.99 0.0	0.73 0.77 0.82 0.0	0.73 0.77 0.82 0.0	0.73 0.77 0.82 0.0	0.73 0.77 0.82 0.0
04	0.39 0.24 0.2 0.0	0.4 0.32 0.33 0.0	0.41 0.4 0.42 0.0	0.42 0.48 0.5 0.0	0.42 0.58 0.62 0.0	0.41 0.68 0.75 0.0	0.42 0.77 0.85 0.0	0.43 0.86 0.92 0.0	0.43 0.97 0.99 0.0	0.39 0.3 0.24 0.0	0.4 0.36 0.63 0.0	0.41 0.42 0.62 0.0	0.42 0.48 0.75 0.0	0.41 0.57 0.85 0.0	0.41 0.65 0.92 0.0	0.41 0.72 0.99 0.0	0.42 0.8 1.1 0.0	0.42 0.87 0.99 0.0	0.38 0.35 0.25 0.0	0.39 0.39 0.34 0.0	0.41 0.44 0.42 0.0	0.42 0.48 0.5 0.0	0.41 0.55 0.63 0.0	0.4 0.62 0.75 0.0	0.4 0.67 0.85 0.0	0.4 0.73 0.93 0.0	0.41 0.78 0.99 0.0	0.37 0.41 0.26 0.0	0.39 0.43 0.35 0.0	0.4 0.46 0.43 0.0	0.42 0.48 0.48 0.0	0.4 0.53 0.63 0.0	0.39 0.57 0.75 0.0	0.39 0.61 0.86 0.0	0.39 0.64 0.93 0.0	0.39 0.68 0.99 0.0	0.62 0.68 0.73 0.0	0.62 0.68 0.73 0.0	0.62 0.68 0.73 0.0	0.62 0.68 0.73 0.0
05	0.48 0.26 0.23 0.0	0.49 0.35 0.34 0.0	0.49 0.43 0.43 0.0	0.5 0.51 0.51 0.0	0.51 0.58 0.6 0.0	0.5 0.68 0.73 0.0	0.51 0.77 0.84 0.0	0.51 0.86 0.92 0.0	0.51 0.97 0.99 0.0	0.47 0.33 0.25 0.0	0.48 0.4 0.35 0.0	0.49 0.46 0.43 0.0	0.49 0.52 0.51 0.0	0.51 0.58 0.6 0.0	0.5 0.66 0.73 0.0	0.5 0.74 0.84 0.0	0.5 0.81 0.92 0.0	0.5 0.89 0.99 0.0	0.46 0.4 0.26 0.0	0.47 0.45 0.36 0.0	0.48 0.49 0.44 0.0	0.49 0.54 0.52 0.0	0.51 0.58 0.6 0.0	0.49 0.64 0.73 0.0	0.49 0.7 0.84 0.0	0.49 0.82 0.92 0.0	0.49 0.9 0.99 0.0	0.45 0.48 0.28 0.0	0.46 0.51 0.37 0.0	0.47 0.53 0.45 0.0	0.49 0.55 0.52 0.0	0.51 0.58 0.6 0.0	0.49 0.62 0.74 0.0	0.48 0.66 0.84 0.0	0.48 0.7 0.92 0.0	0.48 0.73 0.99 0.0	0.51 0.58 0.6 0.0	0.51 0.58 0.6 0.0	0.51 0.58 0.6 0.0	0.51 0.58 0.6 0.0
06	0.59 0.27 0.25 0.0	0.59 0.37 0.35 0.0	0.6 0.45 0.44 0.0	0.61 0.53 0.53 0.0	0.61 0.61 0.63 0.0	0.62 0.68 0.73 0.0	0.62 0.77 0.83 0.0	0.62 0.86 0.92 0.0	0.61 0.96 0.99 0.0	0.57 0.38 0.27 0.0	0.58 0.44 0.36 0.0	0.59 0.51 0.45 0.0	0.6 0.56 0.54 0.0	0.61 0.62 0.63 0.0	0.62 0.68 0.73 0.0	0.61 0.76 0.83 0.0	0.61 0.83 0.92 0.0	0.61 0.91 0.99 0.0	0.56 0.46 0.28 0.0	0.56 0.51 0.38 0.0	0.58 0.55 0.46 0.0	0.59 0.59 0.55 0.0	0.61 0.64 0.63 0.0	0.62 0.68 0.73 0.0	0.61 0.74 0.84 0.0	0.6 0.8 0.92 0.0	0.59 0.85 0.99 0.0	0.54 0.55 0.29 0.0	0.55 0.58 0.39 0.0	0.56 0.6 0.47 0.0	0.58 0.63 0.55 0.0	0.6 0.65 0.64 0.0	0.62 0.68 0.73 0.0	0.6 0.72 0.84 0.0	0.59 0.75 0.92 0.0	0.58 0.79 0.99 0.0	0.42 0.48 0.5 0.0	0.42 0.48 0.5 0.0	0.42 0.48 0.5 0.0	0.42 0.48 0.5 0.0
07	0.71 0.29 0.25 0.0	0.71 0.4 0.37 0.0	0.71 0.48 0.46 0.0	0.71 0.56 0.55 0.0	0.72 0.64 0.64 0.0	0.72 0.71 0.74 0.0	0.73 0.77 0.82 0.0	0.72 0.86 0.91 0.0	0.72 0.97 0.99 0.0	0.69 0.41 0.28 0.0	0.69 0.49 0.38 0.0	0.7 0.55 0.47 0.0	0.7 0.61 0.56 0.0	0.71 0.67 0.65 0.0	0.72 0.72 0.75 0.0	0.73 0.77 0.82 0.0	0.72 0.85 0.91 0.0	0.71 0.93 0.99 0.0	0.67 0.51 0.29 0.0	0.68 0.56 0.4 0.0	0.68 0.61 0.48 0.0	0.69 0.65 0.57 0.0	0.7 0.69 0.66 0.0	0.71 0.74 0.75 0.0	0.73 0.77 0.82 0.0	0.71 0.83 0.91 0.0	0.7 0.89 0.99 0.0	0.65 0.62 0.31 0.0	0.66 0.65 0.41 0.0	0.67 0.68 0.5 0.0	0.68 0.71 0.58 0.0	0.69 0.73 0.67 0.0	0.71 0.75 0.75 0.0	0.73 0.77 0.82 0.0	0.71 0.81 0.91 0.0	0.69 0.85 0.99 0.0	0.33 0.37 0.4 0.0	0.33 0.37 0.4 0.0	0.33 0.37 0.4 0.0	0.33 0.37 0.4 0.0
08	0.83 0.23 0.24 0.0	0.83 0.4 0.36 0.0	0.82 0.5 0.46 0.0	0.82 0.58 0.55 0.0	0.82 0.65 0.65 0.0	0.82 0.73 0.75 0.0	0.83 0.8 0.84 0.0	0.84 0.86 0.91 0.0	0.83 0.97 0.98 0.0	0.81 0.44 0.37 0.0	0.81 0.52 0.48 0.0	0.81 0.59 0.47 0.0	0.81 0.64 0.57 0.0	0.81 0.7 0.66 0.0	0.81 0.76 0.76 0.0	0.82 0.81 0.84 0.0	0.84 0.86 0.91 0.0	0.83 0.95 0.98 0.0	0.79 0.56 0.3 0.0	0.79 0.61 0.41 0.0	0.79 0.66 0.49 0.0	0.79 0.7 0.58 0.0	0.8 0.75 0.68 0.0	0.81 0.78 0.76 0.0	0.82 0.82 0.84 0.0	0.84 0.86 0.91 0.0	0.82 0.93 0.98 0.0	0.77 0.69 0.42 0.0	0.77 0.72 0.43 0.0	0.77 0.75 0.51 0.0	0.78 0.77 0.64 0.0	0.79 0.8 0.91 0.0	0.8 0.82 0.85 0.0	0.82 0.84 0.91 0.0	0.84 0.86 0.99 0.0	0.82 0.91 0.98 0.0	0.24 0.25 0.28 0.0	0.24 0.25 0.28 0.0	0.24 0.25 0.28 0.0	0.24 0.25 0.28 0.0
09	0.97 0.21 0.17 0.0	0.96 0.38 0.34 0.0	0.95 0.49 0.44 0.0	0.94 0.58 0.55 0.0	0.94 0.67 0.65 0.0	0.94 0.75 0.76 0.0	0.94 0.82 0.85 0.0	0.96 0.89 0.92 0.0	0.97 0.97 0.98 0.0	0.95 0.45 0.24 0.0	0.94 0.53 0.37 0.0	0.93 0.6 0.47 0.0	0.93 0.67 0.57 0.0	0.93 0.73 0.67 0.0	0.93 0.79 0.77 0.0	0.94 0.85 0.86 0.0	0.96 0.91 0.92 0.0	0.97 0.97 0.98 0.0	0.91 0.59 0.27 0.0	0.92 0.64 0.4 0.0	0.92 0.69 0.49 0.0	0.91 0.74 0.59 0.0	0.92 0.79 0.69 0.0	0.92 0.83 0.78 0.0	0.93 0.88 0.86 0.0	0.96 0.92 0.92 0.0	0.97 0.97 0.98 0.0	0.91 0.74 0.3 0.0	0.9 0.77 0.42 0.0	0.9 0.8 0.51 0.0	0.9 0.83 0.61 0.0	0.91 0.86 0.71 0.0	0.91 0.88 0.79 0.0	0.93 0.91 0.87 0.0	0.95 0.94 0.92 0.0	0.97 0.97 0.98 0.0	0.13 0.14 0.14 0.0	0.13 0.14 0.14 0.0	0.13 0.14 0.14 0.0	0.13 0.14 0.14 0.0
10	0.13 0.14 0.14 0.0	0.03 0.16 0.3 0.0	0.0 0.17 0.42 0.0	0.0 0.18 0.54 0.0	0.0 0.19 0.66 0.0	0.0 0.19 0.78 0.0	0.18 0.18 0.87 0.0	0.03 0.17 0.93 0.0	0.13 0.15 0.99 0.0	0.13 0.14 0.14 0.0	0.15 0.16 0.29 0.0	0.18 0.18 0.41 0.0	0.2 0.2 0.52 0.0	0.24 0.21 0.63 0.0	0.27 0.22 0.75 0.0	0.3 0.23 0.85 0.0	0.34 0.23 0.93 0.0	0.37 0.23 0.99 0.0	0.13 0.14 0.14 0.0	0.18 0.16 0.29 0.0	0.24 0.19 0.4 0.0	0.29 0.21 0.52 0.0	0.33 0.24 0.63 0.0	0.38 0.26 0.76 0.0	0.44 0.26 0.85 0.0	0.49 0.26 0.92 0.0	0.56 0.26 0.99 0.0	0.13 0.14 0.14 0.0	0.21 0.17 0.28 0.0	0.28 0.2 0.4 0.0	0.35 0.23 0.52 0.0	0.42 0.25 0.63 0.0	0.49 0.27 0.75 0.0	0.58 0.28 0.85 0.0	0.67 0.28 0.92 0.0	0.77 0.28 0.99 0.0	0.97 0.97 0.98 0.0	0.97 0.97 0.98 0.0	0.97 0.97 0.98 0.0	0.97 0.97 0.98 0.0
11	0.21 0.26 0.19 0.0	0.24 0.25 0.28 0.0	0.22 0.27 0.41 0.0	0.2 0.28 0.52 0.0	0.2 0.29 0.64 0.0	0.2 0.3 0.76 0.0	0.21 0.3 0.86 0.0	0.22 0.3 0.93 0.0	0.22 0.29 0.99 0.0	0.19 0.26 0.18 0.0	0.24 0.26 0.28 0.0	0.26 0.28 0.4 0.0	0.28 0.3 0.52 0.0	0.3 0.32 0.63 0.0	0.33 0.33 0.76 0.0	0.35 0.35 0.86 0.0	0.39 0.35 0.93 0.0	0.42 0.36 0.99 0.0	0.47 0.26 0.19 0.0	0.53 0.25 0.28 0.0	0.6 0.28 0.4 0.0	0.33 0.31 0.52 0.0	0.37 0.34 0.64 0.0	0.42 0.36 0.75 0.0	0.47 0.37 0.85 0.0	0.53 0.38 0.92 0.0	0.6 0.39 0.99 0.0	0.16 0.25 0.18 0.0	0.24 0.25 0.28 0.0	0.31 0.29 0.4 0.0	0.37 0.32 0.52 0.0	0.44 0.35 0.63 0.0	0.51 0.37 0.74 0.0	0.6 0.39 0.85 0.0	0.69 0.4 0.92 0.0	0.78 0.41 0.99 0.0	0.9 0.91 0.94 0.0	0.9 0.91 0.94 0.0	0.9 0.91 0.94 0.0	0.9 0.91 0.94 0.0
12	0.28 0.9 0.24 0.0	0.31 0.38 0.32 0.0	0.33 0.37 0.4 0.0	0.31 0.39 0.52 0.0	0.3 0.4 0.63 0.0	0.29 0.41 0.76 0.0	0.29 0.41 0.86 0.0	0.3 0.42 0.93 0.0	0.3 0.42 0.99 0.0	0.25 0.28 0.23 0.0	0.29 0.37 0.32 0.0	0.33 0.37 0.4 0.0	0.35 0.42 0.52 0.0	0.36 0.42 0.64 0.0	0.38 0.44 0.76 0.0	0.41 0.45 0.86 0.0	0.44 0.45 0.93 0.0	0.47 0.46 0.99 0.0	0.22 0.27 0.23 0.0	0.28 0.27 0.32 0.0	0.33 0.37 0.4 0.0	0.37 0.47 0.52 0.0	0.41 0.43 0.63 0.0	0.46 0.45 0.75 0.0	0.51 0.46 0.85 0.0	0.57 0.48 0.92 0.0	0.63 0.49 0.99 0.0	0.18 0.36 0.23 0.0	0.26 0.36 0.32 0.0	0.33 0.37 0.4 0.0	0.4 0.41 0.51 0.0	0.46 0.43 0.62 0.0	0.53 0.45 0.74 0.0	0.62 0.48 0.85 0.0	0.71 0.49 0.92 0.0	0.79 0.51 0.99 0.0	0.83 0.66 0.9 0.0	0.83 0.66 0.9 0.0	0.83 0.66 0.9 0.0	0.83 0.66 0.9 0.0
13	0.35 0.51 0.28 0.0	0.37 0.51 0.37 0.0	0.4 0.5 0.44 0.0	0.42 0.48 0.5 0.0	0.4 0.5 0.63 0.0	0.38 0.51 0.76 0.0	0.38 0.52 0.86 0.0	0.38 0.52 0.93 0.0	0.38 0.53 0.99 0.0	0.31 0.5 0.27 0.0	0.34 0.5 0.36 0.0	0.38 0.5 0.44 0.0	0.42 0.48 0.5 0.0	0.43 0.5 0.62 0.0	0.45 0.52 0.75 0.0	0.47 0.53 0.85 0.0	0.5 0.54 0.92 0.0	0.53 0.55 0.99 0.0	0.26 0.48 0.27 0.0	0.32 0.49 0.36 0.0	0.37 0.49 0.44 0.0	0.42 0.48 0.5 0.0	0.46 0.51 0.62 0.0	0.5 0.53 0.74 0.0	0.56 0.54 0.84 0.0	0.62 0.56 0.92 0.0	0.68 0.58 0.99 0.0	0.21 0.47 0.26 0.0	0.29 0.48 0.35 0.0	0.36 0.49 0.44 0.0	0.42 0.48 0.5 0.0	0.48 0.51 0.61 0.0	0.56 0.53 0.74 0.0	0.64 0.56 0.84 0.0	0.73 0.58 0.92 0.0	0.81 0.59 0.99 0.0	0.77 0.81 0.86 0.0	0.77 0.81 0.86 0.0	0.77 0.81 0.86 0.0	0.77 0.81 0.86 0.0
14	0.42 0.62 0.3 0.0	0.44 0.61 0.39 0.0	0.46 0.6 0.46 0.0	0.48 0.59 0.53 0.0	0.51 0.58 0.6 0.0	0.48 0.59 0.74 0.0	0.47 0.6 0.85 0.0	0.46 0.61 0.92 0.0	0.46 0.61 0.99 0.0	0.36 0.61 0.3 0.0	0.4 0.61 0.39 0.0	0.43 0.6 0.46 0.0	0.47 0.59 0.53 0.0	0.51 0.58 0.6 0.0	0.52 0.6 0.73 0.0	0.54 0.61 0.84 0.0	0.57 0.63 0.92 0.0	0.6 0.64 0.99 0.0	0.3 0.59 0.3 0.0	0.35 0.6 0.39 0.0	0.4 0.6 0.46 0.0	0.45 0.59 0.53 0.0	0.51 0.58 0.6 0.0	0.56 0.6 0.73 0.0	0.61 0.62 0.84 0.0	0.67 0.64 0.92 0.0	0.72 0.66 0.99 0.0	0.23 0.58 0.29 0.0	0.31 0.58 0.39 0.0	0.38 0.59 0.47 0.0	0.44 0.58 0.53 0.0	0.51 0.58 0.6 0.0	0.59 0.61 0.73 0.0	0.67 0.63 0.84 0.0	0.75 0.66 0.92 0.0	0.83 0.67 0.99 0.0	0.71 0.76 0.81 0.0	0.71 0.76 0.81 0.0	0.71 0.76 0.81 0.0	0.71 0.76 0.81 0.0
15	0.5 0.72 0.31 0.0	0.52 0.72 0.41 0.0	0.54 0.71 0.49 0.0	0.57 0.7 0.57 0.0	0.59 0.69 0.65 0.0	0.62 0.68 0.73 0.0	0.59 0.69 0.84 0.0	0.57 0.69 0.92 0.0	0.56 0.69 0.99 0.0	0.42 0.72 0.32 0.0	0.45 0.71 0.41 0.0	0.48 0.7 0.49 0.0	0.53 0.69 0.56 0.0	0.58 0.69 0.64 0.0	0.62 0.68 0.73 0.0	0.63 0.7 0.84 0.0	0.66 0.71 0.92 0.0	0.68 0.73 0.99 0.0	0.34 0.71 0.32 0.0	0.39 0.71 0.41 0.0	0.44 0.7 0.49 0.0	0.49 0.69 0.56 0.0	0.56 0.68 0.64 0.0	0.62 0.68 0.73 0.0	0.67 0.7 0.83 0.0	0.72 0.72 0.92 0.0	0.77 0.74 0.99 0.0	0.26 0.69 0.31 0.0	0.33 0.68 0.41 0.0	0.4 0.68 0.49 0.0	0.46 0.68 0.56 0.0	0.54 0.68 0.64 0.0	0.62 0.7 0.73 0.0	0.7 0.73 0.83 0.0	0.77 0.74 0.91 0.0	0.85 0.75 0.99 0.0	0.66 0.71 0.76 0.0	0.66 0.71 0.76 0.0	0.66 0.71 0.76 0.0	0.66 0.71 0.76 0.0
16	0.61 0.82 0.32 0.0	0.62 0.82 0.43 0.0	0.64 0.81 0.51 0.0	0.66 0.8 0.6 0.0	0.68 0.79 0.68 0.0	0.7 0.78 0.76 0.0	0.73 0.77 0.82 0.0	0.7 0.78 0.92 0.0	0.68 0.79 0.99 0.0	0.48 0.81 0.33 0.0	0.52 0.81 0.43 0.0	0.56 0.8 0.51 0.0	0.6 0.8 0.6 0.0	0.64 0.79 0.68 0.0	0.68 0.78 0.76 0.0	0.73 0.77 0.82 0.0	0.74 0.79 0.91 0.0	0.76 0.81 0.99 0.0	0.38 0.81 0.33 0.0	0.43 0.8 0.43 0.0	0.48 0.8 0.51 0.0	0.54 0.79 0.59 0.0	0.61 0.78 0.68 0.0	0.67 0.78 0.76 0.0	0.73 0.77 0.82 0.0	0.77 0.79 0.91 0.0	0.82 0.82 0.99 0.0	0.28 0.79 0.32 0.0	0.35 0.79 0.43 0.0	0.42 0.79 0.51 0.0	0.49 0.78 0.59 0.0	0.57 0.78 0.67 0.0	0.65 0.78 0.76 0.0	0.73 0.77 0.82 0.0	0.8 0.8 0.91 0.0	0.88 0.82 0.98 0.0	0.6 0.66 0.7 0.0	0.6 0.66 0.7 0.0	0.6 0.66 0.7 0.0	0.6 0.66 0.7 0.0
17	0.73 0.91 0.32 0.0	0.73 0.91 0.43 0.0	0.74 0.91 0.53 0.0	0.76 0.9 0.62 0.0	0.78 0.89 0.71 0.0	0.81 0.88 0.79 0.0	0.84 0.87 0.85 0.0	0.81 0.86 0.91 0.0	0.57 0.88 0.99 0.0	0.6 0.91 0.32 0.0	0.64 0.9 0.43 0.0	0.67 0.9 0.53 0.0	0.71 0.89 0.62 0.0	0.75 0.89 0.71 0.0	0.79 0.88 0.79 0.0

% olv*_8bit, 9x9x9 grid

255	255	255	255	255	255	255	255	255	255	255	255	255	255	255	255	255	255	255	255	255	255	255	255	255	255	255
223	255	255	223	223	255	255	223	255	223	247	255	231	223	255	255	223	247	223	239	255	239	223	255	255	223	239
191	255	255	191	191	255	255	191	255	191	239	255	207	191	255	255	191	239	191	223	255	223	191	255	255	191	223
159	255	255	159	159	255	255	159	255	159	231	255	183	159	255	255	159	231	159	207	255	207	159	255	255	159	207
128	255	255	128	128	255	255	128	255	128	223	255	159	128	255	255	128	223	128	191	255	191	128	255	255	128	191
96	255	255	96	96	255	255	96	255	96	215	255	135	96	255	255	96	215	96	175	255	175	96	255	255	96	175
64	255	255	64	64	255	255	64	255	64	207	255	112	64	255	255	64	207	64	159	255	159	64	255	255	64	159
32	255	255	32	32	255	255	32	255	32	199	255	88	32	255	255	32	199	32	143	255	143	32	255	255	32	143
0	255	255	0	0	255	255	0	255	0	191	255	64	0	255	255	0	191	0	127	255	127	0	255	255	0	127
255	223	223	255	255	223	223	255	223	255	231	223	247	255	223	223	255	231	255	239	223	239	255	223	223	255	239
223	223	223	223	223	223	223	223	223	223	223	223	223	223	223	223	223	223	223	223	223	223	223	223	223	223	223
191	223	223	191	191	223	223	191	223	191	215	223	199	191	223	223	191	215	191	207	223	207	191	223	223	191	207
159	223	223	159	159	223	223	159	223	159	207	223	175	159	223	223	159	207	159	191	223	191	159	223	223	159	191
128	223	223	128	128	223	223	128	223	128	199	223	151	128	223	223	128	199	128	175	223	175	128	223	223	128	175
96	223	223	96	96	223	223	96	223	96	191	223	127	96	223	223	96	191	96	159	223	159	96	223	223	96	159
64	223	223	64	64	223	223	64	223	64	183	223	104	64	223	223	64	183	64	143	223	143	64	223	223	64	143
32	223	223	32	32	223	223	32	223	32	175	223	80	32	223	223	32	175	32	127	223	127	32	223	223	32	127
0	223	223	0	0	223	223	0	223	0	167	223	56	0	223	223	0	167	0	112	223	112	0	223	223	0	112
255	191	191	255	255	191	191	255	191	255	207	191	239	255	191	191	255	207	255	223	191	223	255	191	191	255	223
223	191	191	223	223	191	191	223	191	223	199	191	215	223	191	191	223	199	223	207	191	207	223	191	191	223	207
191	191	191	191	191	191	191	191	191	191	191	191	191	191	191	191	191	191	191	191	191	191	191	191	191	191	191
159	191	191	159	159	191	191	159	191	159	183	191	167	159	191	191	159	183	159	175	191	175	159	191	191	159	175
128	191	191	128	128	191	191	128	191	128	175	191	143	128	191	191	128	175	128	159	191	159	128	191	191	128	159
96	191	191	96	96	191	191	96	191	96	167	191	120	96	191	191	96	167	96	143	191	143	96	191	191	96	143
64	191	191	64	64	191	191	64	191	64	159	191	96	64	191	191	64	159	64	127	191	127	64	191	191	64	127
32	191	191	32	32	191	191	32	191	32	151	191	72	32	191	191	32	151	32	112	191	112	32	191	191	32	112
0	191	191	0	0	191	191	0	191	0	143	191	48	0	191	191	0	143	0	96	191	96	0	191	191	0	96
255	159	159	255	255	159	159	255	159	255	183	159	231	255	159	159	255	183	255	207	159	207	255	159	159	255	207
223	159	159	223	223	159	159	223	159	223	175	159	207	223	159	159	223	175	223	191	159	191	223	159	159	223	191
191	159	159	191	191	159	159	191	159	191	167	159	183	191	159	159	191	167	191	175	159	175	191	159	159	191	175
159	159	159	159	159	159	159	159	159	159	159	159	159	159	159	159	159	159	159	159	159	159	159	159	159	159	159
128	159	159	128	128	159	159	128	159	128	151	159	135	128	159	159	128	151	128	143	159	143	128	159	159	128	143
96	159	159	96	96	159	159	96	159	96	143	159	112	96	159	159	96	143	96	127	159	127	96	159	159	96	127
64	159	159	64	64	159	159	64	159	64	135	159	88	64	159	159	64	135	64	112	159	112	64	159	159	64	112
32	159	159	32	32	159	159	32	159	32	127	159	64	32	159	159	32	127	32	96	159	96	32	159	159	32	96
0	159	159	0	0	159	159	0	159	0	120	159	40	0	159	159	0	120	0	80	159	80	0	159	159	0	80
255	128	128	255	255	128	128	255	128	255	159	128	223	255	128	128	255	159	255	191	128	191	255	128	128	255	191
223	128	128	223	223	128	128	223	128	223	151	128	199	223	128	128	223	151	223	175	128	175	223	128	128	223	175
191	128	128	191	191	128	128	191	128	191	143	128	175	191	128	128	191	143	191	159	128	159	191	128	128	191	159
159	128	128	159	159	128	128	159	128	159	135	128	151	159	128	128	159	135	159	143	128	143	159	128	128	159	143
128	128	128	128	128	128	128	128	128	128	128	128	128	128	128	128	128	128	128	128	128	128	128	128	128	128	128
96	127	128	96	96	128	127	96	128	96	120	128	104	96	128	128	96	120	96	112	128	112	96	128	128	96	112
64	127	128	64	64	128	127	64	128	64	112	128	80	64	128	128	64	112	64	96	128	96	64	128	128	64	96
32	127	128	32	32	128	127	32	128	32	104	128	56	32	128	128	32	104	32	80	128	80	32	128	128	32	80
0	127	128	0	0	128	127	0	128	0	96	128	32	0	128	128	0	96	0	64	128	64	0	128	128	0	64
255	96	96	255	255	96	96	255	96	255	135	96	215	255	96	96	255	135	255	175	96	175	255	96	96	255	175
223	96	96	223	223	96	96	223	96	223	127	96	191	223	96	96	223	127	223	159	96	159	223	96	96	223	159
191	96	96	191	191	96	96	191	96	191	120	96	167	191	96	96	191	120	191	143	96	143	191	96	96	191	143
159	96	96	159	159	96	96	159	96	159	112	96	143	159	96	96	159	112	159	127	96	127	159	96	96	159	127
128	96	96	127	128	96	96	128	96	128	104	96	120	128	96	96	128	104	128	112	96	112	128	96	96	128	112
96	96	96	96	96	96	96	96	96	96	96	96	96	96	96	96	96	96	96	96	96	96	96	96	96	96	96
64	96	96	64	64	96	96	64	96	64	88	96	72	64	96	96	64	88	64	80	96	80	64	96	96	64	80
32	96	96	32	32	96	96	32	96	32	80	96	48	32	96	96	32	80	32	64	96	64	32	96	96	32	64
0	96	96	0	0	96	96	0	96	0	72	96	24	0	96	96	0	72	0	48	96	48	0	96	96	0	48
255	64	64	255	255	64	64	255	64	255	112	64	207	255	64	64	255	112	255	159	64	159	255	64	64	255	159
223	64	64	223	223	64	64	223	64	223	104	64	183	223	64	64	223	104	223	143	64	143	223	64	64	223	143
191	64	64	191	191	64	64	191	64	191	96	64	159	191	64	64	191	96	191	127	64	127	191	64	64	191	127
159	64	64	159	159	64	64	159	64	159	88	64	135	159	64	64	159	88	159	112	64	112	159	64	64	159	112
128	64	64	127	128	64	64	128	64	128	80	64	112	128	64	64	128	80	128	96	64	96	128	64	64	128	96
96	64	64	96	96	64	64	96	64	96	72	64	88	96	64	64	96	72	96	80	64	80	96	64	64	96	80
64	64	64	64	64	64	64	64	64	64	64	64	64	64	64	64	64	64	64	64	64	64	64	64	64	64	64
32	64	64	32	32	64	64	32	64	32	56	64	40	32	64	64	32	56	32	48	64	48	32	64	64	32	48
0	64	64	0	0	64	64	0	64	0	48	64	16	0	64	64	0	48	0	32	64	32	0	64	64	0	32
255	32	32	255	255	32	32	255	32	255	88	32	199	255	32	32	255	88	255	143	32	143	255	32	32	255	143
223	32	32	223	223	32	32	223	32	223	80	32	175	223	32	32	223	80	223	127	32	127	223	32	32	223	127
191	32	32	191	191	32	32	191	32	191	72	32	151	191	32	32	191	72	191	112	32	112	191	32	32	191	112
159	32	32	159	159	32	32	159	32	159	64	32	127	159	32	32	159	64	159	96	32	96	159	32	32	159	96
128	32	32	127	128	32	32	128	32	128	56	32	104	128	32	32	128	56	128	80	32	80	128	32	32	128	80
96	32	32	96	96	32	32	96	32	96	48	32	80	96	32	32	96	48	96	64	32	64	96	32	32	96	64
64	32	32	64	64	32	32	64	32	64	40	32	56	64	32	32	64	40	64	48	32	48	64	32	32	64	48
32	32	32	32	32	32	32	32	32	32	32	32	24	32	32	32	32	32	32	32	32	32	32	32	32	32	32
0	32	32	0	0	32	32	0	32	0	24	32	8	0	32	32	0	24	0	16	32	16	0	32	32	0	16
255	0	0	255	255	0	0	255	0	255	64	0	191	255	0	0	255	64	255	127	0	127	255	0	0	255	127
223	0	0	223	223	0	0	223	0	223	56	0	167	223	0	0	223	56	223	112	0	112	223	0	0	223	112
191	0	0	191	191	0	0	191	0	191	48	0	143	191	0	0	191	48	191	96	0	96	191	0	0	191	96
159	0	0	159	159	0	0	159	0	159	40	0	120	159	0	0	159	40	159	80	0	80	159	0	0	159	80
128	0	0	127	128	0	0	128	0	128	32	0	96	128	0	0	128	32	128	64	0	64	128	0	0	128	64
96	0	0	96	96	0	0	96	0	96	24	0	72	96	0	0	96	24	96	48	0	48	96	0	0	96	48
64	0	0	64	64	0	0	64	0	64	16	0	48	64	0	0	64	16	64	32	0	32	64	0	0	64	32
32	0	0	32	32	0	0	32	0	32	8	0	24	32	0	0	32	8	32	16	0	16	32	0	0	32	16
0	0	0	0	0	0	0	0	0	0	0	0	0	0	0	0	0	0	0	0	0	0	0	0	0	0	0

% olv*_8bit, 9x9x9 grid

255	255	255	255	255	255	255	255	255	0	0	0	0	0	0	0	0	0			
223	231	255	247	223	255	255	223	231	32	32	32	17	17	17	255	255	255			
191	207	255	239	191	255	255	191	207	64	64	64	34	34	34	255	0	0			
159	183	255	231	159	255	255	159	183	96	96	96	51	51	51	0	255	255			
128	159	255	223	128	255	255	128	159	128	128	128	68	68	68	255	255	0			
96	135	255	215	96	255	255	96	135	159	159	159	85	85	85	0	0	255			
64	112	255	207	64	255	255	64	112	191	191	191	102	102	102	0	255	0			
32	88	255	199	32	255	255	32	88	223	223	223	119	119	119	255	0	255			
0	64	255	191	0	255	255	0	64	255	255	255	136	136	136						
255	247	223	231	255	223	223	255	247	0	0	0	153	153	153						
223	223	223	223	223	223	223	223	223	32	32	32	170	170	170						
191	199	223	215	191	223	223	191	199	64	64	64	187	187	187						
159	175	223	207	159	223	223	159	175	96	96	96	204	204	204						
128	151	223	199	128	223	223	128	151	128	128	128	221	221	221						
96	127	223	191	96	223	223	96	127	159	159	159	238	238	238						
64	104	223	183	64	223	223	64	104	191	191	191	255	255	255						
32	80	223	175	32	223	223	32	80	223	223	223	0	0	0						
0	56	223	167	0	223	223	0	56	255	255	255	17	17	17						
255	239	191	207	255	191	191	255	239	0	0	0	34	34	34						
223	215	191	199	223	191	191	223	215	32	32	32	51	51	51						
191	191	191	191	191	191	191	191	191	64	64	64	68	68	68						
159	167	191	183	159	191	191	159	167	96	96	96	85	85	85						
128	143	191	175	128	191	191	128	143	128	128	128	102	102	102						
96	120	191	167	96	191	191	96	120	159	159	159	119	119	119						
64	96	191	159	64	191	191	64	96	191	191	191	136	136	136						
32	72	191	151	32	191	191	32	72	223	223	223	153	153	153						
0	48	191	143	0	191	191	0	48	255	255	255	170	170	170						
255	231	159	183	255	159	159	255	231	0	0	0	187	187	187						
223	207	159	175	223	159	159	223	207	32	32	32	204	204	204						
191	183	159	167	191	159	159	191	183	64	64	64	221	221	221						
159	159	159	159	159	159	159	159	159	96	96	96	238	238	238						
128	135	159	151	128	159	159	128	135	128	128	128	255	255	255						
96	112	159	143	96	159	159	96	112	159	159	159	0	0	0						
64	88	159	135	64	159	159	64	88	191	191	191	17	17	17						
32	64	159	127	32	159	159	32	64	223	223	223	34	34	34						
0	40	159	120	0	159	159	0	40	255	255	255	51	51	51						
255	223	128	159	255	128	128	255	223				68	68	68						
223	199	128	151	223	128	128	223	199				85	85	85						
191	175	128	143	191	128	128	191	175				102	102	102						
159	151	128	135	159	128	128	159	151				119	119	119						
128	128	128	128	128	128	128	128	128				136	136	136						
96	104	128	120	96	128	128	96	104				153	153	153						
64	80	128	112	64	128	128	64	80				170	170	170						
32	56	128	104	32	128	128	32	56				187	187	187						
0	32	128	96	0	128	128	0	32				204	204	204						
255	215	96	135	255	96	96	255	215				221	221	221						
223	191	96	127	223	96	96	223	191				238	238	238						
191	167	96	120	191	96	96	191	167				255	255	255						
159	143	96	112	159	96	96	159	143				0	0	0						
128	120	96	104	128	96	96	128	120				17	17	17						
96	96	96	96	96	96	96	96	96				34	34	34						
64	72	96	88	64	96	96	64	72				51	51	51						
32	48	96	80	32	96	96	32	48				68	68	68						
0	24	96	72	0	96	96	0	24				85	85	85						
255	207	64	112	255	64	64	255	207				102	102	102						
223	183	64	104	223	64	64	223	183				119	119	119						
191	159	64	96	191	64	64	191	159				136	136	136						
159	135	64	88	159	64	64	159	135				153	153	153						
128	112	64	80	128	64	64	128	112				170	170	170						
96	88	64	72	96	64	64	96	88				187	187	187						
64	64	64	64	64	64	64	64	64				204	204	204						
32	40	64	56	32	64	64	32	40				221	221	221						
0	16	64	48	0	64	64	0	16				238	238	238						
255	199	32	88	255	32	32	255	199				255	255	255						
223	175	32	80	223	32	32	223	175												
191	151	32	72	191	32	32	191	151												
159	127	32	64	159	32	32	159	127												
128	104	32	56	128	32	32	128	104												
96	80	32	48	96	32	32	96	80												
64	56	32	40	64	32	32	64	56												
32	32	32	32	32	32	32	32	32												
0	8	32	24	0	32	32	0	8												
255	191	0	64	255	0	0	255	191												
223	167	0	56	223	0	0	223	167												
191	143	0	48	191	0	0	191	143												
159	120	0	40	159	0	0	159	120												
128	96	0	32	128	0	0	128	96												
96	72	0	24	96	0	0	96	72												
64	48	0	16	64	0	0	64	48												
32	24	0	8	32	0	0	32	24												
0	0	0	0	0	0	0	0	0												

%LAB*a,CIE	O:35.3 56.5 39.5	Y:82.7 -4.6 101.5	L:44.0 -59.6 44.5	C:52.1 -27.6 -29.3	V:15.2 48.6 -54.3	M:37.6 74.4 -31.2	N:10.3 0.0 0.0	W:90.1 0.0 0.0
90.1 0.0 0.0	90.1 0.0 0.0	90.1 0.0 0.0	90.1 0.0 0.0	90.1 0.0 0.0	90.1 0.0 0.0	90.1 0.0 0.0	90.1 0.0 0.0	90.1 0.0 0.0
85.4 -3.5 -3.7	80.8 6.1 -6.8	83.6 9.3 -3.9	84.5 -1.7 -4.2	81.4 6.8 -6.1	83.5 8.6 -1.3	83.7 -0.1 -4.8	82.1 7.6 -5.4	83.4 8.1 0.9
80.6 -6.9 -7.3	71.4 12.2 -13.6	77.0 18.6 -7.8	79.0 -3.4 -8.5	72.7 13.7 -12.2	76.8 17.3 -2.5	77.4 -0.1 -9.6	74.1 15.2 -10.8	76.7 16.2 1.7
75.9 -10.4 -11.0	62.1 18.2 -20.4	70.4 27.9 -11.7	73.4 -5.1 -12.7	64.0 20.5 -18.3	70.2 25.9 -3.8	71.0 -0.2 -14.3	66.0 22.8 -16.3	70.0 24.3 2.6
71.1 -13.8 -14.7	52.7 24.3 -27.1	63.9 37.2 -15.6	67.8 -6.8 -16.9	55.3 27.3 -24.4	63.5 34.5 -5.1	64.6 -0.2 -19.1	58.0 30.4 -21.7	63.3 32.4 3.5
66.4 -17.3 -18.3	43.3 30.4 -33.9	57.3 46.5 -19.5	62.2 -8.6 -21.2	46.6 34.2 -30.6	56.9 43.2 -6.3	58.2 -0.3 -23.9	50.0 38.0 -27.1	56.5 40.5 4.3
61.6 -20.7 -22.0	34.0 36.5 -40.7	50.7 55.8 -23.4	56.6 -10.3 -25.4	37.9 41.0 -36.7	50.2 51.8 -7.6	51.8 -0.4 -28.7	41.9 45.6 -32.5	49.8 48.6 5.2
56.9 -24.2 -25.7	24.6 42.6 -47.5	44.2 65.1 -27.3	51.0 -12.0 -29.7	29.2 47.8 -42.8	43.6 60.4 -8.8	45.4 -0.4 -33.4	33.9 53.3 -37.9	43.1 56.6 6.1
52.1 -27.6 -29.3	15.2 48.6 -54.3	37.6 74.4 -31.2	45.4 -13.7 -33.9	20.5 54.7 -48.9	36.9 69.1 -10.1	39.0 -0.5 -38.2	25.9 60.9 -43.3	36.4 64.7 6.9
83.3 7.1 4.9	89.2 -0.6 12.7	84.4 -7.4 5.6	84.5 5.6 6.5	87.6 -2.8 10.4	84.8 -5.7 1.6	85.7 4.0 8.1	86.4 -4.5 8.6	85.0 -4.9 -0.4
80.2 0.0 0.0	80.2 0.0 0.0	80.2 0.0 0.0	80.2 0.0 0.0	80.2 0.0 0.0	80.2 0.0 0.0	80.2 0.0 0.0	80.2 0.0 0.0	80.2 0.0 0.0
75.4 -3.5 -3.7	70.8 6.1 -6.8	73.6 9.3 -3.9	74.6 -1.7 -4.2	71.5 6.8 -6.1	73.5 8.6 -1.3	73.8 -0.1 -4.8	72.1 7.6 -5.4	73.4 8.1 0.9
70.7 -6.9 -7.3	61.4 12.2 -13.6	67.0 18.6 -7.8	69.0 -3.4 -8.5	62.7 13.7 -12.2	66.9 17.3 -2.5	67.4 -0.1 -9.6	64.1 15.2 -10.8	66.7 16.2 1.7
65.9 -10.4 -11.0	52.1 18.2 -20.4	60.5 27.9 -11.7	63.4 -5.1 -12.7	54.0 20.5 -18.3	60.2 25.9 -3.8	61.0 -0.2 -14.3	56.1 22.8 -16.3	60.0 24.3 2.6
61.2 -13.8 -14.7	42.7 24.3 -27.1	53.9 37.2 -15.6	57.8 -6.8 -16.9	45.3 27.3 -24.4	53.6 34.5 -5.1	54.6 -0.2 -19.1	48.0 30.4 -21.7	53.3 32.4 3.5
56.4 -17.3 -18.3	33.4 30.4 -33.9	47.3 46.5 -19.5	52.2 -8.6 -21.2	36.6 34.2 -30.6	46.9 43.2 -6.3	48.2 -0.3 -23.9	40.0 38.0 -27.1	46.6 40.5 4.3
51.6 -20.7 -22.0	24.0 36.5 -40.7	40.8 55.8 -23.4	46.6 -10.3 -25.4	27.9 41.0 -36.7	40.3 51.8 -7.6	41.8 -0.4 -28.7	32.0 45.6 -32.5	39.8 48.6 5.2
46.9 -24.2 -25.7	14.6 42.6 -47.5	34.2 65.1 -27.3	41.0 -12.0 -29.7	19.2 47.8 -42.8	33.6 60.4 -8.8	35.4 -0.4 -33.4	23.9 53.3 -37.9	33.1 56.6 6.1
76.4 14.1 9.9	88.3 -1.1 25.4	78.6 -14.9 11.1	78.8 11.1 12.9	85.1 -5.6 20.7	79.5 -11.5 3.3	81.2 7.9 16.1	82.7 -9.1 17.2	79.9 -9.7 -0.8
73.3 7.1 4.9	79.2 -0.6 12.7	74.4 -7.4 5.6	74.5 5.6 6.5	77.6 -2.8 10.4	74.8 -5.7 1.6	75.7 4.0 8.1	76.4 -4.5 8.6	75.1 -4.9 -0.4
70.2 0.0 0.0	70.2 0.0 0.0	70.2 0.0 0.0	70.2 0.0 0.0	70.2 0.0 0.0	70.2 0.0 0.0	70.2 0.0 0.0	70.2 0.0 0.0	70.2 0.0 0.0
65.4 -3.5 -3.7	60.8 6.1 -6.8	63.6 9.3 -3.9	64.6 -1.7 -4.2	61.5 6.8 -6.1	63.5 8.6 -1.3	63.8 -0.1 -4.8	62.2 7.6 -5.4	63.5 8.1 0.9
60.7 -6.9 -7.3	51.5 12.2 -13.6	57.1 18.6 -7.8	59.0 -3.4 -8.5	52.8 13.7 -12.2	56.9 17.3 -2.5	57.4 -0.1 -9.6	54.1 15.2 -10.8	56.7 16.2 1.7
55.9 -10.4 -11.0	42.1 18.2 -20.4	50.5 27.9 -11.7	53.4 -5.1 -12.7	44.1 20.5 -18.3	50.2 25.9 -3.8	51.0 -0.2 -14.3	46.1 22.8 -16.3	50.0 24.3 2.6
51.2 -13.8 -14.7	32.7 24.3 -27.1	43.9 37.2 -15.6	47.8 -6.8 -16.9	35.4 27.3 -24.4	43.6 34.5 -5.1	44.6 -0.2 -19.1	38.0 30.4 -21.7	43.3 32.4 3.5
46.4 -17.3 -18.3	23.4 30.4 -33.9	37.4 46.5 -19.5	42.2 -8.6 -21.2	26.7 34.2 -30.6	36.9 43.2 -6.3	38.2 -0.3 -23.9	30.0 38.0 -27.1	36.6 40.5 4.3
41.7 -20.7 -22.0	14.0 36.5 -40.7	30.8 55.8 -23.4	36.6 -10.3 -25.4	17.9 41.0 -36.7	30.3 51.8 -7.6	31.8 -0.4 -28.7	22.0 45.6 -32.5	29.9 48.6 5.2
69.6 21.2 14.8	87.3 -1.7 38.1	72.8 -22.3 16.7	73.1 16.7 19.4	82.6 -8.5 31.1	74.1 -17.2 4.9	76.8 11.9 24.2	79.0 -13.6 25.7	74.8 -14.6 -1.3
66.5 14.1 9.9	78.3 -1.1 25.4	68.6 -14.9 11.1	68.8 11.1 12.9	75.1 -5.6 20.7	69.5 -11.5 3.3	71.2 7.9 16.1	72.7 -9.1 17.2	69.9 -9.7 -0.8
63.3 7.1 4.9	69.3 -0.6 12.7	64.4 -7.4 5.6	64.5 5.6 6.5	67.7 -2.8 10.4	64.9 -5.7 1.6	65.7 4.0 8.1	66.5 -4.5 8.6	65.1 -4.9 -0.4
60.2 0.0 0.0	60.2 0.0 0.0	60.2 0.0 0.0	60.2 0.0 0.0	60.2 0.0 0.0	60.2 0.0 0.0	60.2 0.0 0.0	60.2 0.0 0.0	60.2 0.0 0.0
55.5 -3.5 -3.7	50.8 6.1 -6.8	53.6 9.3 -3.9	54.6 -1.7 -4.2	51.5 6.8 -6.1	53.6 8.6 -1.3	53.8 -0.1 -4.8	52.2 7.6 -5.4	53.5 8.1 0.9
50.7 -6.9 -7.3	41.5 12.2 -13.6	47.1 18.6 -7.8	49.0 -3.4 -8.5	42.8 13.7 -12.2	46.9 17.3 -2.5	47.4 -0.1 -9.6	44.1 15.2 -10.8	46.8 16.2 1.7
46.0 -10.4 -11.0	32.1 18.2 -20.4	40.5 27.9 -11.7	43.4 -5.1 -12.7	34.1 20.5 -18.3	40.3 25.9 -3.8	41.0 -0.2 -14.3	36.1 22.8 -16.3	40.1 24.3 2.6
41.2 -13.8 -14.7	22.8 24.3 -27.1	33.9 37.2 -15.6	37.8 -6.8 -16.9	25.4 27.3 -24.4	33.6 34.5 -5.1	34.6 -0.2 -19.1	28.1 30.4 -21.7	33.3 32.4 3.5
36.4 -17.3 -18.3	13.4 30.4 -33.9	27.4 46.5 -19.5	32.2 -8.6 -21.2	16.7 34.2 -30.6	27.0 43.2 -6.3	28.2 -0.3 -23.9	20.0 38.0 -27.1	26.6 40.5 4.3
62.7 28.2 19.8	86.4 -2.3 50.8	67.1 -29.8 22.3	67.4 22.2 25.9	80.1 -11.3 41.4	68.8 -23.0 6.6	72.3 15.9 32.3	75.2 -18.2 34.3	69.7 -19.4 -1.7
59.6 21.2 14.8	77.4 -1.7 38.1	62.9 -22.3 16.7	63.1 16.7 19.4	72.6 -8.5 31.1	64.2 -17.2 4.9	66.8 11.9 24.2	69.0 -13.6 25.7	64.8 -14.6 -1.3
56.5 14.1 9.9	68.3 -1.1 25.4	58.7 -14.9 11.1	58.8 11.1 12.9	65.2 -5.6 20.7	59.5 -11.5 3.3	61.3 7.9 16.1	62.7 -9.1 17.2	60.0 -9.7 -0.8
53.4 7.1 4.9	59.3 -0.6 12.7	54.4 -7.4 5.6	54.5 5.6 6.5	57.7 -2.8 10.4	54.9 -5.7 1.6	55.8 4.0 8.1	56.5 -4.5 8.6	55.1 -4.9 -0.4
50.2 0.0 0.0	50.2 0.0 0.0	50.2 0.0 0.0	50.2 0.0 0.0	50.2 0.0 0.0	50.2 0.0 0.0	50.2 0.0 0.0	50.2 0.0 0.0	50.2 0.0 0.0
45.5 -3.5 -3.7	40.9 6.1 -6.8	43.7 9.3 -3.9	44.6 -1.7 -4.2	41.5 6.8 -6.1	43.6 8.6 -1.3	43.8 -0.1 -4.8	42.2 7.6 -5.4	43.5 8.1 0.9
40.7 -6.9 -7.3	31.5 12.2 -13.6	37.1 18.6 -7.8	39.0 -3.4 -8.5	32.8 13.7 -12.2	36.9 17.3 -2.5	37.4 -0.1 -9.6	34.2 15.2 -10.8	36.8 16.2 1.7
36.0 -10.4 -11.0	22.1 18.2 -20.4	30.5 27.9 -11.7	33.5 -5.1 -12.7	24.1 20.5 -18.3	30.3 25.9 -3.8	31.1 -0.2 -14.3	26.1 22.8 -16.3	30.1 24.3 2.6
31.2 -13.8 -14.7	12.8 24.3 -27.1	24.0 37.2 -15.6	27.9 -6.8 -16.9	15.4 27.3 -24.4	23.6 34.5 -5.1	24.7 -0.2 -19.1	18.1 30.4 -21.7	23.4 32.4 3.5
55.9 35.3 24.7	85.5 -2.9 63.5	61.3 -37.2 27.8	61.7 27.8 32.4	77.6 -14.1 51.8	63.5 -28.7 8.2	67.8 19.9 40.4	71.5 -22.7 42.9	64.6 -24.3 -2.1
52.8 28.2 19.8	76.4 -2.3 50.8	57.1 -29.8 22.3	57.4 22.2 25.9	70.1 -11.3 41.4	58.8 -23.0 6.6	62.3 15.9 32.3	65.3 -18.2 34.3	59.7 -19.4 -1.7
49.6 21.2 14.8	67.4 -1.7 38.1	52.9 -22.3 16.7	53.1 16.7 19.4	62.6 -8.5 31.1	54.2 -17.2 4.9	56.8 11.9 24.2	59.0 -13.6 25.7	54.9 -14.6 -1.3
46.5 14.1 9.9	58.3 -1.1 25.4	48.7 -14.9 11.1	48.8 11.1 12.9	55.2 -5.6 20.7	49.5 -11.5 3.3	51.3 7.9 16.1	52.8 -9.1 17.2	50.0 -9.7 -0.8
43.4 7.1 4.9	49.3 -0.6 12.7	44.5 -7.4 5.6	44.6 5.6 6.5	47.7 -2.8 10.4	44.9 -5.7 1.6	45.8 4.0 8.1	46.5 -4.5 8.6	45.1 -4.9 -0.4
40.3 0.0 0.0	40.3 0.0 0.0	40.3 0.0 0.0	40.3 0.0 0.0	40.3 0.0 0.0	40.3 0.0 0.0	40.3 0.0 0.0	40.3 0.0 0.0	40.3 0.0 0.0
35.5 -3.5 -3.7	30.9 6.1 -6.8	33.7 9.3 -3.9	34.7 -1.7 -4.2	31.6 6.8 -6.1	33.6 8.6 -1.3	33.9 -0.1 -4.8	32.2 7.6 -5.4	33.5 8.1 0.9
30.8 -6.9 -7.3	21.5 12.2 -13.6	27.1 18.6 -7.8	29.1 -3.4 -8.5	22.8 13.7 -12.2	27.0 17.3 -2.5	27.5 -0.1 -9.6	24.2 15.2 -10.8	26.8 16.2 1.7
26.0 -10.4 -11.0	12.2 18.2 -20.4	20.6 27.9 -11.7	23.5 -5.1 -12.7	14.1 20.5 -18.3	20.3 25.9 -3.8	21.1 -0.2 -14.3	16.2 22.8 -16.3	20.1 24.3 2.6
49.0 42.4 29.6	84.5 -3.4 76.1	55.5 -44.7 33.4	56.1 33.3 38.8	75.0 -16.9 62.1	58.1 -34.5 9.8	63.4 23.8 48.4	67.8 -27.2 51.5	59.5 -29.1 -2.5
45.9 35.3 24.7	75.5 -2.9 63.5	51.3 -37.2 27.8	51.8 27.8 32.4	67.6 -14.1 51.8	53.5 -28.7 8.2	57.9 19.9 40.4	61.5 -22.7 42.9	54.6 -24.3 -2.1
42.8 28.2 19.8	66.4 -2.3 50.8	47.1 -29.8 22.3	47.5 22.2 25.9	60.1 -11.3 41.4	48.8 -23.0 6.6	52.3 15.9 32.3	55.3 -18.2 34.3	49.8 -19.4 -1.7
39.7 21.2 14.8	57.4 -1.7 38.1	42.9 -22.3 16.7	43.2 16.7 19.4	52.7 -8.5 31.1	44.2 -17.2 4.9	46.8 11.9 24.2	49.0 -13.6 25.7	44.9 -14.6 -1.3
36.5 14.1 9.9	48.4 -1.1 25.4	38.7 -14.9 11.1	38.9 11.1 12.9	45.2 -5.6 20.7	39.6 -11.5 3.3	41.3 7.9 16.1	42.8 -9.1 17.2	40.0 -9.7 -0.8
33.4 7.1 4.9	39.3 -0.6 12.7	34.5 -7.4 5.6	34.6 5.6 6.5	37.7 -2.8 10.4	34.9 -5.7 1.6	35.8 4.0 8.1	36.5 -4.5 8.6	35.2 -4.9 -0.4
30.3 0.0 0.0	30.3 0.0 0.0	30.3 0.0 0.0	30.3 0.0 0.0	30.3 0.0 0.0	30.3 0.0 0.0	30.3 0.0 0.0	30.3 0.0 0.0	30.3 0.0 0.0
25.5 -3.5 -3.7	20.9 6.1 -6.8	23.7 9.3 -3.9	24.7 -1.7 -4.2	21.6 6.8 -6.1	23.6 8.6 -1.3	23.9 -0.1 -4.8	22.2 7.6 -5.4	23.6 8.1 0.9
20.8 -6.9 -7.3	11.6 12.2 -13.6	17.1 18.6 -7.8	19.1 -3.4 -8.5	12.9 13.7 -12.2	17.0 17.3 -2.5	17.5 -0.1 -9.6	14.2 15.2 -10.8	16.8 16.2 1.7
42.2 49.4 34.6	83.6 -4.0 88.8	49.8 -52.1 39.0	50.4 38.9 45.3	72.5 -19.8 72.5	52.8 -40.2 11.5	58.9 27.8 56.5	64.1 -31.8 60.0	54.4 -34.0 -3.0
39.1 42.4 29.6	74.5 -3.4 76.1	45.6 -44.7 33.4	46.1 33.3 38.8	65.1 -16.9 62.1	48.2 -34.5 9.8	53.4 23.8 48.4	57.8 -27.2 51.5	49.5 -29.1 -2.5
35.9 35.3 24.7	65.5 -2.9 63.5	41.4 -37.2 27.8	41.8 27.8 32.4	57.6 -14.1 51.8	43.5 -28.7 8.2	47.9 19.9 40.4	51.6 -22.7 42.9	44.6 -24.3 -2.1
32.8 28.2 19.8	56.5 -2.3 50.8	37.1 -29.8 22.3	37.5 22.2 25.9	50.1 -11.3 41.4	38.9 -23.0 6.6	42.4 15.9 32.3	45.3 -18.2 34.3	39.8 -19.4 -1.7
29.7 21.2 14.8	47.4 -1.7 38.1	32.9 -22.3 16.7	33.2 16.7 19.4	42.7 -8.5 31.1	34.2 -17.2 4.9	36.9 11.9 24.2	39.1 -13.6 25.7	34.9 -14.6 -1.3
26.6 14.1 9.9	38.4 -1.1 25.4	28.7 -14.9 11.1	28.9 11.1 12.9	35.2 -5.6 20.7	29.6 -11.5 3.3	31.3 7.9 16.1	32.8 -9.1 17.2	30.0 -9.7 -0.8
23.4 7.1 4.9	29.3 -0.6 12.7	24.5 -7.4 5.6	24.6 5.6 6.5	27.8 -2.8 10.4	24.9 -5.7 1.6	25.8 4.0 8.1	26.6 -4.5 8.6	25.2 -4.9 -0.4
20.3 0.0 0.0	20.3 0.0 0.0	20.3 0.0 0.0	20.3 0.0 0.0	20.3 0.0 0.0	20.3 0.0 0.0	20.3 0.0 0.0	20.3 0.0 0.0	20.3 0.0 0.0
15.6 -3.5 -3.7	10.9 6.1 -6.8	13.7 9.3 -3.9	14.7 -1.7 -4.2	11.6 6.8 -6.1	13.7 8.6 -1.3	13.9 -0.1 -4.8	12.3 7.6 -5.4	13.6 8.1 0.9
35.3 56.5 39.5	82.7 -4.6 101.5	44.0 -59.6 44.5	44.7 44.4 51.8	70.0 -22.6 82.9	47.5 -46.0 13.1	54.5 31.8 64.6	60.3 -36.3 68.6	49.3 -38.8 -3.4
32.2 49.4 34.6	73.6 -4.0 88.8	39.8 -52.1 39.0	40.4 38.9 45.3	62.5 -19.8 72.5	42.8 -40.2 11.5	48.9 27.8 56.5	54.1 -31.8 60.0	44.4 -34.0 -3.0
29.1 42.4 29.6	64.6 -3.4 76.1	35.6 -44.7 33.4	36.1 33.3 38.8	55.1 -16.9 62.1	38.2 -34.5 9.8	43.4 23.8 48.4	47.8 -27.2 51.5	39.5 -29.1 -2.5
26.0 35.3 24.7	55.5 -2.9 63.5	31.4 -37.2 27.8	31.8 27.8 32.4	47.6 -14.1 51.8	33.5 -28.7 8.2	37.9 19.9 40.4	41.6 -22.7 42.9	34.7 -24.3 -2.1
22.8 28.2 19.8	46.5 -2.3 50.8	27.2 -29.8 22.3	27.5 22.2 25.9	40.2 -11.3 41.4	28.9 -23.0 6.6	32.4 15.9 32.3	35.3 -18.2 34.3	29.8 -19.4 -1.7
19.7 21.2 14.8	37.5 -1.7 38.1	23.0 -22.3 16.7	23.2 16.7 19.4	32.7 -8.5 31.1	24.3 -17.2 4.9	26.9 11.9 24.2	29.1 -13.6 25.7	24.9 -14.6 -1.3
16.6 14.1 9.9	28.4 -1.1 25.4	18.8 -14.9 11.1	18.9 11.1 12.9	25.2 -5.6 20.7	19.6 -11.5 3.3	21.4 7.9 16.1	22.8 -9.1 17.2	20.1 -9.7 -0.8
13.5 7.1 4.9	19.4 -0.6 12.7	14.5 -7.4 5.6	14.6 5.6 6.5	17.8 -2.8 10.4	15.0 -5.7 1.6	15.8 4.0 8.1	16.6 -4.5 8.6	15.2 -4.9 -0.4
10.3 0.0 0.0	10.3 0.0 0.0	10.3 0.0 0.0	10.3 0.0 0.0	10.3 0.0 0.0	10.3 0.0 0.0	10.3 0.0 0.0	10.3 0.0 0.0	10.3 0.0 0.0
%XYZa,CIE	O:16.3 8.7 1.6	Y:56.6 61.5 4.4	L:6.0 13.9 2.8	C:14.3 20.3 43.1	V:4.7 2.0 17.2	M:21.7 9.9 25.7	N:1.1 1.2 1.3	W:72.8 76.6 83.4

%LAB*a,CIE O:35.3 56.5 39.5 Y:82.7 -4.6 101.5 L:44.0 -59.6 44.5 C:52.1 -27.6 -29.3 V:15.2 48.6 -54.3 M:37.6 74.4 -31.2 N:10.3 0.0 0.0 W:90.1 0.0 0.0

90.1	0.0	0.0	90.1	0.0	0.0	90.1	0.0	0.0	10.3	0.0	0.0	10.3	0.0	0.0	10.3	0.0	0.0									
82.7	2.1	-5.5	82.8	8.4	-4.7	83.4	7.6	2.8	20.3	0.0	0.0	15.7	0.0	0.0	90.1	0.0	0.0									
75.3	4.1	-10.9	75.5	16.8	-9.4	76.6	15.2	5.7	30.3	0.0	0.0	21.0	0.0	0.0	35.3	56.5	56.5									
67.9	6.2	-16.4	68.2	25.3	-14.1	69.8	22.8	8.5	40.3	0.0	0.0	26.3	0.0	0.0	52.1	-27.6	-27.6									
60.5	8.2	-21.9	60.8	33.7	-18.8	63.0	30.4	11.4	50.2	0.0	0.0	31.6	0.0	0.0	82.7	-4.6	-4.6									
53.1	10.3	-27.3	53.5	42.1	-23.4	56.2	38.0	14.2	60.2	0.0	0.0	36.9	0.0	0.0	15.2	48.6	48.6									
45.7	12.3	-32.8	46.2	50.5	-28.1	49.4	45.5	17.1	70.2	0.0	0.0	42.3	0.0	0.0	44.0	-59.6	-59.6									
38.2	14.4	-38.3	38.8	59.0	-32.8	42.7	53.1	19.9	80.2	0.0	0.0	47.6	0.0	0.0	37.6	74.4	74.4									
30.8	16.4	-43.8	31.5	67.4	-37.5	35.9	60.7	22.8	90.1	0.0	0.0	52.9	0.0	0.0												
87.1	2.1	10.0	85.4	-6.0	7.0	85.2	-4.2	-2.0	10.3	0.0	0.0	58.2	0.0	0.0												
80.2	0.0	0.0	80.2	0.0	0.0	80.2	0.0	0.0	20.3	0.0	0.0	63.5	0.0	0.0												
72.7	2.1	-5.5	72.8	8.4	-4.7	73.4	7.6	2.8	30.3	0.0	0.0	68.9	0.0	0.0												
65.3	4.1	-10.9	65.5	16.8	-9.4	66.6	15.2	5.7	40.3	0.0	0.0	74.2	0.0	0.0												
57.9	6.2	-16.4	58.2	25.3	-14.1	59.8	22.8	8.5	50.2	0.0	0.0	79.5	0.0	0.0												
50.5	8.2	-21.9	50.8	33.7	-18.8	53.0	30.4	11.4	60.2	0.0	0.0	84.8	0.0	0.0												
43.1	10.3	-27.3	43.5	42.1	-23.4	46.2	38.0	14.2	70.2	0.0	0.0	90.1	0.0	0.0												
35.7	12.3	-32.8	36.2	50.5	-28.1	39.5	45.5	17.1	80.2	0.0	0.0	10.3	0.0	0.0												
28.3	14.4	-38.3	28.9	59.0	-32.8	32.7	53.1	19.9	90.1	0.0	0.0	15.7	0.0	0.0												
84.1	4.2	20.0	80.6	-12.0	14.1	80.3	-8.3	-4.0	10.3	0.0	0.0	21.0	0.0	0.0												
77.2	2.1	10.0	75.4	-6.0	7.0	75.2	-4.2	-2.0	20.3	0.0	0.0	26.3	0.0	0.0												
70.2	0.0	0.0	70.2	0.0	0.0	70.2	0.0	0.0	30.3	0.0	0.0	31.6	0.0	0.0												
62.8	2.1	-5.5	62.9	8.4	-4.7	63.4	7.6	2.8	40.3	0.0	0.0	36.9	0.0	0.0												
55.4	4.1	-10.9	55.5	16.8	-9.4	56.6	15.2	5.7	50.2	0.0	0.0	42.3	0.0	0.0												
47.9	6.2	-16.4	48.2	25.3	-14.1	49.8	22.8	8.5	60.2	0.0	0.0	47.6	0.0	0.0												
40.5	8.2	-21.9	40.9	33.7	-18.8	43.1	30.4	11.4	70.2	0.0	0.0	52.9	0.0	0.0												
33.1	10.3	-27.3	33.5	42.1	-23.4	36.3	38.0	14.2	80.2	0.0	0.0	58.2	0.0	0.0												
25.7	12.3	-32.8	26.2	50.5	-28.1	29.5	45.5	17.1	90.1	0.0	0.0	63.5	0.0	0.0												
81.1	6.3	30.0	75.8	-18.1	21.1	75.3	-12.5	-6.1	10.3	0.0	0.0	68.9	0.0	0.0												
74.2	4.2	20.0	70.6	-12.0	14.1	70.3	-8.3	-4.0	20.3	0.0	0.0	74.2	0.0	0.0												
67.2	2.1	10.0	65.4	-6.0	7.0	65.3	-4.2	-2.0	30.3	0.0	0.0	79.5	0.0	0.0												
60.2	0.0	0.0	60.2	0.0	0.0	60.2	0.0	0.0	40.3	0.0	0.0	84.8	0.0	0.0												
52.8	2.1	-5.5	52.9	8.4	-4.7	53.4	7.6	2.8	50.2	0.0	0.0	90.1	0.0	0.0												
45.4	4.1	-10.9	45.6	16.8	-9.4	46.6	15.2	5.7	60.2	0.0	0.0	10.3	0.0	0.0												
38.0	6.2	-16.4	38.2	25.3	-14.1	39.9	22.8	8.5	70.2	0.0	0.0	15.7	0.0	0.0												
30.6	8.2	-21.9	30.9	33.7	-18.8	33.1	30.4	11.4	80.2	0.0	0.0	21.0	0.0	0.0												
23.1	10.3	-27.3	23.6	42.1	-23.4	26.3	38.0	14.2	90.1	0.0	0.0	26.3	0.0	0.0												
78.1	8.4	39.9	71.1	-24.1	28.2	70.4	-16.7	-8.1				31.6	0.0	0.0												
71.2	6.3	30.0	65.9	-18.1	21.1	65.4	-12.5	-6.1				36.9	0.0	0.0												
64.2	4.2	20.0	60.7	-12.0	14.1	60.3	-8.3	-4.0				42.3	0.0	0.0												
57.2	2.1	10.0	55.4	-6.0	7.0	55.3	-4.2	-2.0				47.6	0.0	0.0												
50.2	0.0	0.0	50.2	0.0	0.0	50.2	0.0	0.0				52.9	0.0	0.0												
42.8	2.1	-5.5	42.9	8.4	-4.7	43.5	7.6	2.8				58.2	0.0	0.0												
35.4	4.1	-10.9	35.6	16.8	-9.4	36.7	15.2	5.7				63.5	0.0	0.0												
28.0	6.2	-16.4	28.2	25.3	-14.1	29.9	22.8	8.5				68.9	0.0	0.0												
20.6	8.2	-21.9	20.9	33.7	-18.8	23.1	30.4	11.4				74.2	0.0	0.0												
75.1	10.4	49.9	66.3	-30.1	35.2	65.5	-20.8	-10.1				79.5	0.0	0.0												
68.2	8.4	39.9	61.1	-24.1	28.2	60.4	-16.7	-8.1				84.8	0.0	0.0												
61.2	6.3	30.0	55.9	-18.1	21.1	55.4	-12.5	-6.1				90.1	0.0	0.0												
54.2	4.2	20.0	50.7	-12.0	14.1	50.3	-8.3	-4.0				10.3	0.0	0.0												
47.2	2.1	10.0	45.5	-6.0	7.0	45.3	-4.2	-2.0				15.7	0.0	0.0												
40.3	0.0	0.0	40.3	0.0	0.0	40.3	0.0	0.0				21.0	0.0	0.0												
32.8	2.1	-5.5	32.9	8.4	-4.7	33.5	7.6	2.8				26.3	0.0	0.0												
25.4	4.1	-10.9	25.6	16.8	-9.4	26.7	15.2	5.7				31.6	0.0	0.0												
18.0	6.2	-16.4	18.3	25.3	-14.1	19.9	22.8	8.5				36.9	0.0	0.0												
72.1	12.5	59.9	61.5	-36.1	42.2	60.5	-25.0	-12.1				42.3	0.0	0.0												
65.2	10.4	49.9	56.3	-30.1	35.2	55.5	-20.8	-10.1				47.6	0.0	0.0												
58.2	8.4	39.9	51.1	-24.1	28.2	50.5	-16.7	-8.1				52.9	0.0	0.0												
51.2	6.3	30.0	45.9	-18.1	21.1	45.4	-12.5	-6.1				58.2	0.0	0.0												
44.2	4.2	20.0	40.7	-12.0	14.1	40.4	-8.3	-4.0				63.5	0.0	0.0												
37.3	2.1	10.0	35.5	-6.0	7.0	35.3	-4.2	-2.0				68.9	0.0	0.0												
30.3	0.0	0.0	30.3	0.0	0.0	30.3	0.0	0.0				74.2	0.0	0.0												
22.9	2.1	-5.5	23.0	8.4	-4.7	23.5	7.6	2.8				79.5	0.0	0.0												
15.5	4.1	-10.9	15.6	16.8	-9.4	16.7	15.2	5.7				84.8	0.0	0.0												
69.1	14.6	69.9	56.8	-42.2	49.3	55.6	-29.2	-14.1				90.1	0.0	0.0												
62.2	12.5	59.9	51.6	-36.1	42.2	50.6	-25.0	-12.1																		
55.2	10.4	49.9	46.4	-30.1	35.2	45.5	-20.8	-10.1																		
48.2	8.4	39.9	41.1	-24.1	28.2	40.5	-16.7	-8.1																		
41.2	6.3	30.0	35.9	-18.1	21.1	35.4	-12.5	-6.1																		
34.3	4.2	20.0	30.7	-12.0	14.1	30.4	-8.3	-4.0																		
27.3	2.1	10.0	25.5	-6.0	7.0	25.3	-4.2	-2.0																		
20.3	0.0	0.0	20.3	0.0	0.0	20.3	0.0	0.0																		
12.9	2.1	-5.5	13.0	8.4	-4.7	13.5	7.6	2.8																		
66.1	16.7	79.9	52.0	-48.2	56.3	50.7	-33.3	-16.1																		
59.2	14.6	69.9	46.8	-42.2	49.3	45.6	-29.2	-14.1																		
52.2	12.5	59.9	41.6	-36.1	42.2	40.6	-25.0	-12.1																		
45.2	10.4	49.9	36.4	-30.1	35.2	35.5	-20.8	-10.1																		
38.2	8.4	39.9	31.2	-24.1	28.2	30.5	-16.7	-8.1																		
31.3	6.3	30.0	26.0	-18.1	21.1	25.5	-12.5	-6.1																		
24.3	4.2	20.0	20.7	-12.0	14.1	20.4	-8.3	-4.0																		
17.3	2.1	10.0	15.5	-6.0	7.0	15.4	-4.2	-2.0																		
10.3	0.0	0.0	10.3	0.0	0.0	10.3	0.0	0.0																		

%XYZa,CIE O:16.3 8.7 1.6 Y:56.6 61.5 4.4 L:6.0 13.9 2.8 C:14.3 20.3 43.1 V:4.7 2.0 17.2 M:21.7 9.9 25.7 N:1.1 1.2 1.3 W:72.8 76.6 83.4

%LAB*a,ICC O:40.1 61.7 43.2 Y:91.8 -5.0 111.0 L:49.6 -65.1 48.7 C:58.4 -30.2 -32.1 V:18.1 53.2 -59.3 M:42.6 81.3 -34.1 N:12.8 0.0 0.0 W:100.0 0.0 0.0

100.0	0.0	0.0	100.0	0.0	0.0	100.0	0.0	0.0	100.0	0.0	0.0	100.0	0.0	0.0	100.0	0.0	0.0	100.0	0.0	0.0	100.0	0.0	0.0
94.8	-3.8	-4.0	89.8	6.6	-7.4	92.8	10.2	-4.3	93.9	-1.9	-4.6	90.5	7.5	-6.7	92.7	9.4	-1.4	93.0	-0.1	-5.2	91.2	8.3	-5.9	92.7	8.8	0.9
89.6	-7.5	-8.0	79.5	13.3	-14.8	85.6	20.3	-8.5	87.8	-3.7	-9.3	81.0	14.9	-13.4	85.5	18.9	-2.8	86.0	-0.1	-10.4	82.4	16.6	-11.8	85.3	17.7	1.9
84.4	-11.3	-12.0	69.3	19.9	-22.3	78.5	30.5	-12.8	81.7	-5.6	-13.9	71.5	22.4	-20.0	78.2	28.3	-4.1	79.0	-0.2	-15.7	73.7	24.9	-17.8	78.0	26.5	2.8
79.2	-15.1	-16.0	59.1	26.6	-29.7	71.3	40.7	-17.1	75.5	-7.5	-18.5	61.9	29.9	-26.7	70.9	37.7	-5.5	72.1	-0.3	-20.9	64.9	33.3	-23.7	70.6	35.4	3.8
74.0	-18.9	-20.0	48.8	33.2	-37.1	64.1	50.8	-21.3	69.4	-9.4	-23.2	52.4	37.3	-33.4	63.7	47.2	-6.9	65.1	-0.3	-26.1	56.1	41.6	-29.6	63.3	44.2	4.7
68.8	-22.6	-24.0	38.6	39.9	-44.5	56.9	61.0	-25.6	63.3	-11.2	-27.8	42.9	44.8	-40.1	56.4	56.6	-8.3	58.1	-0.4	-31.3	47.3	49.9	-35.5	55.9	53.1	5.7
63.6	-26.4	-28.1	28.4	46.5	-51.9	49.8	71.1	-29.9	57.2	-13.1	-32.4	33.4	52.3	-46.8	49.1	66.0	-9.7	51.1	-0.5	-36.6	38.5	58.2	-41.5	48.6	61.9	6.6
58.4	-30.2	-32.1	18.1	53.2	-59.3	42.6	81.3	-34.1	51.1	-15.0	-37.0	23.9	59.8	-53.4	41.8	75.5	-11.1	44.1	-0.5	-41.8	29.7	66.5	-47.4	41.2	70.7	7.6
92.5	7.7	5.4	99.0	-0.6	13.9	93.7	-8.1	6.1	93.8	6.1	7.1	97.2	-3.1	11.3	94.2	-6.3	1.8	95.1	4.3	8.8	95.9	-5.0	9.4	94.4	-5.3	-0.5
89.1	0.0	0.0	89.1	0.0	0.0	89.1	0.0	0.0	89.1	0.0	0.0	89.1	0.0	0.0	89.1	0.0	0.0	89.1	0.0	0.0	89.1	0.0	0.0	89.1	0.0	0.0
83.9	-3.8	-4.0	78.9	6.6	-7.4	81.9	10.2	-4.3	83.0	-1.9	-4.6	79.6	7.5	-6.7	81.8	9.4	-1.4	82.1	-0.1	-5.2	80.3	8.3	-5.9	81.8	8.8	0.9
78.7	-7.5	-8.0	68.6	13.3	-14.8	74.7	20.3	-8.5	76.9	-3.7	-9.3	70.1	14.9	-13.4	74.6	18.9	-2.8	75.1	-0.1	-10.4	71.5	16.6	-11.8	74.4	17.7	1.9
73.5	-11.3	-12.0	58.4	19.9	-22.3	67.6	30.5	-12.8	70.8	-5.6	-13.9	60.5	22.4	-20.0	67.3	28.3	-4.1	68.1	-0.2	-15.7	62.8	24.9	-17.8	67.1	26.5	2.8
68.3	-15.1	-16.0	48.2	26.6	-29.7	60.4	40.7	-17.1	64.6	-7.5	-18.5	51.0	29.9	-26.7	60.0	37.7	-5.5	61.1	-0.3	-20.9	54.0	33.3	-23.7	59.7	35.4	3.8
63.1	-18.9	-20.0	37.9	33.2	-37.1	53.2	50.8	-21.3	58.5	-9.4	-23.2	41.5	37.3	-33.4	52.7	47.2	-6.9	54.2	-0.3	-26.1	45.2	41.6	-29.6	52.4	44.2	4.7
57.9	-22.6	-24.0	27.7	39.9	-44.5	46.0	61.0	-25.6	52.4	-11.2	-27.8	32.0	44.8	-40.1	45.5	56.6	-8.3	47.2	-0.4	-31.3	36.4	49.9	-35.5	45.0	53.1	5.7
52.7	-26.4	-28.1	17.5	46.5	-51.9	38.9	71.1	-29.9	46.3	-13.1	-32.4	22.5	52.3	-46.8	38.2	66.0	-9.7	40.2	-0.5	-36.6	27.6	58.2	-41.5	37.7	61.9	6.6
85.0	15.4	10.8	98.0	-1.3	27.7	87.4	-16.3	12.2	87.6	12.1	14.1	94.5	-6.2	22.6	88.3	-12.6	3.6	90.3	8.7	17.6	91.9	-9.9	18.7	88.8	-10.6	-0.9
81.6	7.7	5.4	88.1	-0.6	13.9	82.8	-8.1	6.1	82.9	6.1	7.1	86.3	-3.1	11.3	83.3	-6.3	1.8	84.2	4.3	8.8	85.0	-5.0	9.4	83.5	-5.3	-0.5
78.2	0.0	0.0	78.2	0.0	0.0	78.2	0.0	0.0	78.2	0.0	0.0	78.2	0.0	0.0	78.2	0.0	0.0	78.2	0.0	0.0	78.2	0.0	0.0	78.2	0.0	0.0
73.0	-3.8	-4.0	68.0	6.6	-7.4	71.0	10.2	-4.3	72.1	-1.9	-4.6	68.7	7.5	-6.7	70.9	9.4	-1.4	71.2	-0.1	-5.2	69.4	8.3	-5.9	70.8	8.8	0.9
67.8	-7.5	-8.0	57.7	13.3	-14.8	63.8	20.3	-8.5	66.0	-3.7	-9.3	59.2	14.9	-13.4	63.7	18.9	-2.8	64.2	-0.1	-10.4	60.6	16.6	-11.8	63.5	17.7	1.9
62.6	-11.3	-12.0	47.5	19.9	-22.3	56.7	30.5	-12.8	59.9	-5.6	-13.9	49.6	22.4	-20.0	56.4	28.3	-4.1	57.2	-0.2	-15.7	51.8	24.9	-17.8	56.2	26.5	2.8
57.4	-15.1	-16.0	37.3	26.6	-29.7	49.5	40.7	-17.1	53.7	-7.5	-18.5	40.1	29.9	-26.7	49.1	37.7	-5.5	50.2	-0.3	-20.9	43.1	33.3	-23.7	48.8	35.4	3.8
52.2	-18.9	-20.0	27.0	33.2	-37.1	42.3	50.8	-21.3	47.6	-9.4	-23.2	30.6	37.3	-33.4	41.8	47.2	-6.9	43.3	-0.3	-26.1	34.3	41.6	-29.6	41.5	44.2	4.7
47.0	-22.6	-24.0	16.8	39.9	-44.5	35.1	61.0	-25.6	41.5	-11.2	-27.8	21.1	44.8	-40.1	34.6	56.6	-8.3	36.3	-0.4	-31.3	25.5	49.9	-35.5	34.1	53.1	5.7
77.5	23.1	16.2	96.9	-1.9	41.6	81.1	-24.4	18.2	81.4	18.2	21.2	91.7	-9.3	34.0	82.5	-18.8	5.4	85.4	13.0	26.5	87.8	-14.9	28.1	83.3	-15.9	-1.4
74.1	15.4	10.8	87.1	-1.3	27.7	76.5	-16.3	12.2	76.7	12.1	14.1	83.6	-6.2	22.6	77.4	-12.6	3.6	79.3	8.7	17.6	81.0	-9.9	18.7	77.9	-10.6	-0.9
70.7	7.7	5.4	77.2	-0.6	13.9	71.9	-8.1	6.1	72.0	6.1	7.1	75.4	-3.1	11.3	72.4	-6.3	1.8	73.3	4.3	8.8	74.1	-5.0	9.4	72.6	-5.3	-0.5
67.3	0.0	0.0	67.3	0.0	0.0	67.3	0.0	0.0	67.3	0.0	0.0	67.3	0.0	0.0	67.3	0.0	0.0	67.3	0.0	0.0	67.3	0.0	0.0	67.3	0.0	0.0
62.1	-3.8	-4.0	57.1	6.6	-7.4	60.1	10.2	-4.3	61.2	-1.9	-4.6	57.8	7.5	-6.7	60.0	9.4	-1.4	60.3	-0.1	-5.2	58.5	8.3	-5.9	59.9	8.8	0.9
56.9	-7.5	-8.0	46.8	13.3	-14.8	52.9	20.3	-8.5	55.1	-3.7	-9.3	48.3	14.9	-13.4	52.8	18.9	-2.8	53.3	-0.1	-10.4	49.7	16.6	-11.8	52.6	17.7	1.9
51.7	-11.3	-12.0	36.6	19.9	-22.3	45.8	30.5	-12.8	48.9	-5.6	-13.9	38.7	22.4	-20.0	45.5	28.3	-4.1	46.3	-0.2	-15.7	40.9	24.9	-17.8	45.3	26.5	2.8
46.5	-15.1	-16.0	26.4	26.6	-29.7	38.6	40.7	-17.1	42.8	-7.5	-18.5	29.2	29.9	-26.7	38.2	37.7	-5.5	39.3	-0.3	-20.9	32.2	33.3	-23.7	37.9	35.4	3.8
41.3	-18.9	-20.0	16.1	33.2	-37.1	31.4	50.8	-21.3	36.7	-9.4	-23.2	19.7	37.3	-33.4	30.9	47.2	-6.9	32.4	-0.3	-26.1	23.4	41.6	-29.6	30.6	44.2	4.7
70.1	30.9	21.6	95.9	-2.5	55.5	74.8	-32.5	24.3	75.2	24.3	28.3	89.0	-12.3	45.3	76.7	-25.1	7.2	80.5	17.4	35.3	83.7	-19.9	37.5	77.7	-21.2	-1.8
66.6	23.1	16.2	86.0	-1.9	41.6	70.2	-24.4	18.2	70.5	18.2	21.2	80.8	-9.3	34.0	71.6	-18.8	5.4	74.5	13.0	26.5	76.9	-14.9	28.1	72.3	-15.9	-1.4
63.2	15.4	10.8	76.1	-1.3	27.7	65.6	-16.3	12.2	65.8	12.1	14.1	72.7	-6.2	22.6	66.5	-12.6	3.6	68.4	8.7	17.6	70.1	-9.9	18.7	67.0	-10.6	-0.9
59.8	7.7	5.4	66.3	-0.6	13.9	61.0	-8.1	6.1	61.1	6.1	7.1	64.5	-3.1	11.3	61.5	-6.3	1.8	62.4	4.3	8.8	63.2	-5.0	9.4	61.7	-5.3	-0.5
56.4	0.0	0.0	56.4	0.0	0.0	56.4	0.0	0.0	56.4	0.0	0.0	56.4	0.0	0.0	56.4	0.0	0.0	56.4	0.0	0.0	56.4	0.0	0.0	56.4	0.0	0.0
51.2	-3.8	-4.0	46.2	6.6	-7.4	49.2	10.2	-4.3	50.3	-1.9	-4.6	46.9	7.5	-6.7	49.1	9.4	-1.4	49.4	-0.1	-5.2	47.6	8.3	-5.9	49.0	8.8	0.9
46.0	-7.5	-8.0	35.9	13.3	-14.8	42.0	20.3	-8.5	44.2	-3.7	-9.3	37.4	14.9	-13.4	41.8	18.9	-2.8	42.4	-0.1	-10.4	38.8	16.6	-11.8	41.7	17.7	1.9
40.8	-11.3	-12.0	25.7	19.9	-22.3	34.9	30.5	-12.8	38.0	-5.6	-13.9	27.8	22.4	-20.0	34.6	28.3	-4.1	35.4	-0.2	-15.7	30.0	24.9	-17.8	34.4	26.5	2.8
35.6	-15.1	-16.0	15.5	26.6	-29.7	27.7	40.7	-17.1	31.9	-7.5	-18.5	18.3	29.9	-26.7	27.3	37.7	-5.5	28.4	-0.3	-20.9	21.3	33.3	-23.7	27.0	35.4	3.8
62.6	38.6	27.0	94.9	-3.1	69.3	68.5	-40.7	30.4	69.0	30.3	35.4	86.2	-15.4	56.6	70.9	-31.4	8.9	75.6	21.7	44.1	79.6	-24.8	46.9	72.1	-26.5	-2.3
59.1	30.9	21.6	85.0	-2.5	55.5	63.9	-32.5	24.3	64.3	24.3	28.3	78.1	-12.3	45.3	65.8	-25.1	7.2	69.6	17.4	35.3	72.8	-19.9	37.5	66.8	-21.2	-1.8
55.7	23.1	16.2	75.1	-1.9	41.6	59.3	-24.4	18.2	59.6	18.2	21.2	69.9	-9.3	34.0	60.7	-18.8	5.4	63.6	13.0	26.5	66.0	-14.9	28.1	61.4	-15.9	-1.4
52.3	15.4	10.8	65.2	-1.3	27.7	54.7	-16.3	12.2	54.9	12.1	14.1	61.8	-6.2	22.6	55.6	-12.6	3.6	57.5	8.7	17.6	59.1	-9.9	18.7	56.1	-10.6	-0.9
48.9	7.7	5.4	55.4	-0.6	13.9	50.1	-8.1	6.1	50.2	6.1	7.1	53.6	-3.1	11.3	50.6	-6.3	1.8	51.5	4.3	8.8	52.3	-5.0	9.4	50.8	-5.3	-0.5
45.5	0.0	0.0	45.5	0.0	0.0	45.5	0.0	0.0	45.5	0.0	0.0	45.5	0.0	0.0	45.5	0.0	0.0	45.5	0.0	0.0	45.5	0.0	0.0	45.5	0.0	0.0
40.3	-3.8	-4.0	35.3	6.6	-7.4	38.3	10.2	-4.3	39.4	-1.9	-4.6	36.0	7.5	-6.7	38.2	9.4	-1.4	38.5	-0.1	-5.2	36.7	8.3	-5.9	38.1	8.8	0.9
35.1	-7.5	-8.0	25.0	13.3	-14.8	31.1	20.3	-8.5	33.3	-3.7	-9.3	26.5	14.9	-13.4	30.9	18.9	-2.8	31.5	-0.1	-10.4	27.9	16.6	-11.8	30.8	17.7	1.9
29.9	-11.3	-12.0	14.8	19.9	-22.3	24.0	30.5	-12.8	27.1	-5.6	-13.9	16.9	22.4	-20.0	23.7	28.3	-4.1	24.5	-0.2	-15.7	19.1	24.9	-17.8	23.5	26.5	2.8
55.1	46.3	32.4	93.9	-3.8	83.2	62.2	-48.8	36.5	62.7	36.4	42.4	83.5	-18.5	67.9	65.0	-37.7	10.7	70.8	26.1	52.9	75.6	-29.8	56.2	66.5	-31.8	-2.8
51.7	38.6	27.0	84.0	-3.1	69.3	57.6	-40.7	30.4	58.1	30.3	35.4	75.3	-15.4	56.6	59.9	-31.4	8.9	64.7	21.7	44.1	68.7	-24.8	46.9	61.2	-26.5	-2.3
48.2	30.9	21.6	74.1	-2.5	55.5	53.0	-32.5	24.3	53.4	24.3	28.3	67.2	-12.3	45.3	54.9	-25.1	7.2	58.7	17.4	35.3	61.9	-19.9	37.5	55.9	-21.2	-1.8
44.8	23.1	16.2	64.2	-1.9	41.6	48.4	-24.4	18.2	48.7	18.2	21.2	59.0	-9.3	34.0	49.8	-18.8	5.4	52.7	13.0	26.5	55.1	-14.9	28.1	50.5	-15.9	-1.4
41.4	15.4	10.8	54.3	-1.3	27.7	43.8	-16.3	12.2	44.0	12.1	14.1	50.9	-6.2	22.6	44.7	-12.6	3.6	46.6	8.7	17.6	48.2	-9.9	18.7	45.2	-10.6	-0.9
38.0	7.7	5.4	44.5	-0.6	13.9	39.2	-8.1	6.1	39.3	6.1	7.1	42.7	-3.1	11.3	39.7	-6.3	1.8	40.6	4.3	8.8	41.4	-5.0	9.4	39.9	-5.3	-0.5
34.6	0.0	0.0	34.6	0.0	0.0	34.6	0.0	0.0	34.6	0.0	0.0	34.6	0.0	0.0	34.6	0.0	0.0	34.6	0.0	0.0	34.6	0.0	0.0	34.6	0.0	0.0
29.4	-3.8	-4.0	24.4	6.6	-7.4	27.4	10.2	-4.3	28.5	-1.9	-4.6	25.1	7.5	-6.7	27.3	9.4	-1.4	27.6	-0.1	-5.2	25.8	8.3	-5.9	27.2	8.8	0.9
24.2	-7.5	-8.0	14.1	13.3	-14.8	20.2	20.3	-8.5	22.4	-3.7	-9.3	15.6	14.9	-13.4	20.0	18.9	-2.8	20.6	-0.1	-10.4	17.0	16.6	-11.8	19.9	17.7	1.9
47.6	54.0	37.8	92.8	-4.4	97.1	55.9	-57.0	42.6	56.5	42.5	49.5	80.7	-21.6	79.2	59.2	-44.0	12.5	65.9	30.4	61.8	71.5	-34.7	65.6	60.9	-37.1	-3.2
44.2	46.3	32.4	83.0	-3.8	83.2	51.3	-48.8	36.5	51.8	36.4	42.4	72.6	-18.5	67.9	54.1	-37.7	10.7	59.8	26.1	52.9	64.7	-29.8	56.2	55.6	-31.8	-2.8
40.8	38.6	27.0	73.1	-3.1	69.3	46.7	-40.7	30.4	47.1	30.3	35.4	64.4	-15.4	56.6	49.0	-31.4	8.9	53.8	21.7	44.1	57.8	-24.8	46.9	50.3	-26.5	-2.3
37.3	30.9	21.6	63.2	-2.5	55.5	42.1	-32.5	24.3	42.5	24.3	28.3	56.3	-12.3	45.3	44.0	-25.1	7.2	47.8	17.4	35.3	51.0	-19.9	37.5	45.0	-21.2	-1.8
33.9	23.1	16.2	53.3	-1.9	41.6	37.5	-24.4	18.2	37.8	18.2	21.2	48.1	-9.3	34.0	38.9	-18.8	5.4	41.8	13.0	26.5	44.2	-14.9	28.1	39.6	-15.9	-1.4
30.5	15.4	10.8	43.4	-1.3	27.7	32.9	-16.3	12.2	33.1	12.1	14.1	40.0	-6.2	22.6	33.8	-12.6	3.6	35.7	8.7	17.6	37.3	-9.9	18.7	34.3	-10.6	-0.9
27.1	7.7	5.4	33.6	-0.6	13.9	28.3	-8.1	6.1	28.4	6.1	7.1	31.8	-3.1	11.3	28.8	-6.3	1.8	29.7	4.3	8.8	30.5	-5.0	9.4	29.0	-5.3	-0.5
23.7	0.0	0.0	23.7	0.0	0.0	23.7	0.0	0.0	23.7	0.0	0.0	23.7	0.0	0.0	23.7	0.0	0.0	23.7	0.0	0.0	23.7	0.0	0.0	23.7	0.0	0.0
18.5	-3.8	-4.0	13.4	6.6	-7.4	16.5	10.2	-4.3	17.6	-1.9	-4.6	14.2	7.5	-6.7	16.4	9.4	-1.4	16.7	-0.1	-5.2	14.9	8.3	-5.9	16.3	8.8	0.9
40.1	61.7	43.2	91.8	-5.0	111.0	49.6	-65.1	48.7	50.3	48.5	56.6	78.0	-24.7	90.6	53.4	-50.2	14.3	61.0	34.8	70.6	67.4	-39.7	75.0	55.3	-42.5	-3.7
36.7	54.0	37.8	81.9	-4.4	97.1	45.0	-57.0	42.6	45.6	42.5	49.5	69.8	-21.6	79.2	48.3	-44.0	12.5	55.0	30.4	61.8	60.6	-34.7	65.6	50.0	-37.1	-3.2
33.3	46.3	32.4	72.1	-3.8	83.2	40.4	-48.8	36.5	40.9	36.4	42.4	61.7	-18.5	67.9	43.2	-37.7	10.7	48.9	26.1	52.9	53.8	-29.8	56.2	44.7	-31.8	-2.8
29.9	38.6	27.0	62.2	-3.1	69.3	35.8	-40.7	30.4	36.2	30.3	35.4	53.5	-15.4	56.6	38.1	-31.4	8.9	42.9	21.7	44.1	46.9	-24.8	46.9	39.4	-26.5	-2.3
26.4	30.9	21.6	52.3	-2.5	55.5	31.2	-32.5	24.3	31.6	24.3	28.3	45.4	-12.3	45.3	33.1	-25.1	7.2	36.9	17.4	35.3	40.1	-19.9	37.5	34.1	-21.2	-1.8
23.0	23.1	16.2	42.4	-1.9	41.6	26.6	-24.4	18.2	26.9	18.2	21.2	37.2	-9.3	34.0	28.0	-18.8	5.4	30.9	13.0	26.5	33.3	-14.9	28.1	28.7	-15.9	-1.4
19.6	15.4	10.8	32.5	-1.3	27.7	22.0	-16.3	12.2	22.2	12.1	14.1	29.1	-6.2	22.6	22.9	-12.6	3.6	24.8	8.7	17.6	26.4	-9.9	18.7	23.4	-10.6	-0.9
16.2	7.7	5.4	22.7	-0.6	13.9	17.4	-8.1	6.1	17.5	6.1	7.1	20.9	-3.1	11.3	17.8	-6.3	1.8	18.8	4.3	8.8	19.6	-5.0	9.4	18.1	-5.3	-0.5
12.8	0.0	0.0	12.8	0.0	0.0	12.8	0.0	0.0	12.8	0.0	0.0	12.8	0.0	0.0	12.8	0.0	0.0	12.8	0.0	0.0	12.8	0.0	0.0	12.8	0.0	0.0

%XYZa,ICC O:21.3 11.3 2.1 Y:73.9 80.3 5.7 L:7.8 18.1 3.6 C:18.7 26.4 56.2 V:6.1 2.6 22.5 M:28.3 12.9 33.6 N:1.5 1.5 1.7 W:95.1 100.0 108.9

%LAB*a,ICC O:40.1 61.7 43.2 Y:91.8 -5.0 111.0 L:49.6 -65.1 48.7 C:58.4 -30.2 -32.1 V:18.1 53.2 -59.3 M:42.6 81.3 -34.1 N:12.8 0.0 0.0 W:100.0 0.0 0.0

| | | |

%LAB*a_8bit,CIE			O:90	200	179	Y:211	122	258	L:112	52	185	C:133	93	90	V:39	190	58	M:96	223	88	N:26	128	128	W:230	128	128
230	128	128	230	128	128	230	128	128	230	128	128	230	128	128	230	128	128	230	128	128	230	128	128	230	128	128
218	124	123	206	136	119	213	140	123	216	126	123	208	137	120	213	139	126	214	128	122	209	138	121	213	138	129
206	119	119	182	144	111	196	152	118	201	124	117	185	145	112	196	150	125	197	128	116	189	147	114	196	149	130
193	115	114	158	151	102	180	164	113	187	121	112	163	154	105	179	161	123	181	128	110	168	157	107	178	159	131
181	110	109	134	159	93	163	176	108	173	119	106	141	163	97	162	172	122	165	128	104	148	167	100	161	169	132
169	106	105	110	167	85	146	188	103	159	117	101	119	172	89	145	183	120	148	128	97	127	177	93	144	180	134
157	101	100	87	175	76	129	199	98	144	115	95	97	180	81	128	194	118	132	128	91	107	186	86	127	190	135
145	97	95	63	182	67	113	211	93	130	113	90	74	189	73	111	205	117	116	127	85	86	196	79	110	201	136
133	93	90	39	190	58	96	223	88	116	110	85	52	198	65	94	216	115	99	127	79	66	206	73	93	211	137
212	137	134	227	127	144	215	118	135	215	135	136	223	124	141	216	121	130	218	133	138	220	122	139	217	122	127
204	128	128	204	128	128	204	128	128	204	128	128	204	128	128	204	128	128	204	128	128	204	128	128	204	128	128
192	124	123	181	136	119	188	140	123	190	126	123	182	137	120	187	139	126	188	128	122	184	138	121	187	138	129
180	119	119	157	144	111	171	152	118	176	124	117	160	145	112	170	150	125	172	128	116	163	147	114	170	149	130
168	115	114	133	151	102	154	164	113	162	121	112	138	154	105	154	161	123	156	128	110	143	157	107	153	159	131
156	110	109	109	159	93	137	176	108	147	119	106	116	163	97	137	172	122	139	128	104	122	167	100	136	169	132
144	106	105	85	167	85	121	188	103	133	117	101	93	172	89	120	183	120	123	128	97	102	177	93	119	180	134
132	101	100	61	175	76	104	199	98	119	115	95	71	180	81	103	194	118	107	128	91	81	186	86	102	190	135
120	97	95	37	182	67	87	211	93	105	113	90	49	189	73	86	205	117	90	127	85	61	196	79	84	201	136
195	146	141	225	127	160	200	109	142	201	142	145	217	121	155	203	113	132	207	138	149	211	116	150	204	116	127
187	137	134	202	127	144	190	118	135	190	135	136	198	124	141	191	121	130	193	133	138	195	122	139	191	122	127
179	128	128	179	128	128	179	128	128	179	128	128	179	128	128	179	128	128	179	128	128	179	128	128	179	128	128
167	124	123	155	136	119	162	140	123	165	126	123	157	137	120	162	139	126	163	128	122	158	138	121	162	138	129
155	119	119	131	144	111	145	152	118	150	124	117	135	145	112	145	150	125	146	128	116	138	147	114	145	149	130
143	115	114	107	151	102	129	164	113	136	121	112	112	154	105	128	161	123	130	128	110	118	157	107	128	159	131
131	110	109	83	159	93	112	176	108	122	119	106	90	163	97	111	172	122	114	128	104	97	167	100	110	169	132
118	106	105	60	167	85	95	188	103	108	117	101	68	172	89	94	183	120	97	128	97	77	177	93	93	180	134
106	101	100	36	175	76	79	199	98	93	115	95	46	180	81	77	194	118	81	128	91	56	186	86	76	190	135
177	155	147	223	126	177	186	99	149	186	149	153	211	117	168	189	106	134	196	143	159	201	111	161	191	109	126
169	146	141	200	127	160	175	109	142	175	142	145	192	121	155	177	113	132	182	138	149	185	116	150	178	116	127
162	137	134	177	127	144	164	118	135	164	135	136	173	124	141	165	121	130	168	133	138	169	122	139	166	122	127
154	128	128	154	128	128	154	128	128	154	128	128	154	128	128	154	128	128	154	128	128	154	128	128	154	128	128
141	124	123	130	136	119	137	140	123	139	126	123	131	137	120	137	139	126	137	128	122	133	138	121	136	138	129
129	119	119	106	144	111	120	152	118	125	124	117	109	145	112	120	150	125	121	128	116	113	147	114	119	149	130
117	115	114	82	151	102	103	164	113	111	121	112	87	154	105	103	161	123	105	128	110	92	157	107	102	159	131
105	110	109	58	159	93	87	176	108	96	119	106	65	163	97	86	172	122	88	128	104	72	167	100	85	169	132
93	106	105	34	167	85	70	188	103	82	117	101	43	172	89	69	183	120	72	128	97	51	177	93	68	180	134
160	164	153	220	125	193	171	90	156	172	156	161	204	114	181	175	99	136	184	148	169	192	105	172	178	103	126
152	155	147	197	126	177	160	99	149	161	149	153	185	117	168	164	106	134	170	143	159	176	111	161	165	109	126
144	146	141	174	127	160	150	109	142	150	142	145	166	121	155	152	113	132	156	138	149	160	116	150	153	116	127
136	137	134	151	127	144	139	118	135	139	135	136	147	124	141	140	121	130	142	133	138	144	122	139	141	122	127
128	128	128	128	128	128	128	128	128	128	128	128	128	128	128	128	128	128	128	128	128	128	128	128	128	128	128
116	124	123	104	136	119	111	140	123	114	126	123	106	137	120	111	139	126	112	128	122	108	138	121	111	138	129
104	119	119	80	144	111	95	152	118	100	124	117	84	145	112	94	150	125	95	128	116	87	147	114	94	149	130
92	115	114	56	151	102	78	164	113	85	121	112	61	154	105	77	161	123	79	128	110	67	157	107	77	159	131
80	110	109	33	159	93	61	176	108	71	119	106	39	163	97	60	172	122	63	128	104	46	167	100	60	169	132
143	173	160	218	124	209	156	80	164	157	164	169	198	110	194	162	91	138	173	153	180	182	99	183	165	97	125
135	164	153	195	125	193	146	90	156	146	156	161	179	114	181	150	99	136	159	148	169	166	105	172	152	103	126
127	155	147	172	126	177	135	99	149	136	149	153	160	117	168	138	106	134	145	143	159	150	111	161	140	109	126
119	146	141	149	127	160	124	109	142	125	142	145	141	121	155	126	113	132	131	138	149	135	116	150	127	116	127
111	137	134	126	127	144	113	118	135	114	135	136	122	124	141	114	121	130	117	133	138	119	122	139	115	122	127
103	128	128	103	128	128	103	128	128	103	128	128	103	128	128	103	128	128	103	128	128	103	128	128	103	128	128
91	124	123	79	136	119	86	140	123	88	126	123	80	137	120	86	139	126	86	128	122	82	138	121	86	138	129
78	119	119	55	144	111	69	152	118	74	124	117	58	145	112	69	150	125	70	128	116	62	147	114	68	149	130
66	115	114	31	151	102	52	164	113	60	121	112	36	154	105	52	161	123	54	128	110	41	157	107	51	159	131
125	182	166	216	124	225	142	71	171	143	171	178	191	106	208	148	84	141	162	159	190	173	93	194	152	91	125
117	173	160	192	124	209	131	80	164	132	164	169	172	110	194	136	91	138	148	153	180	157	99	183	139	97	125
109	164	153	169	125	193	120	90	156	121	156	161	153	114	181	125	99	136	133	148	169	141	105	172	127	103	126
101	155	147	146	126	177	109	99	149	110	149	153	134	117	168	113	106	134	119	143	159	125	111	161	114	109	126
93	146	141	123	127	160	99	109	142	99	142	145	115	121	155	101	113	132	105	138	149	109	116	150	102	116	127
85	137	134	100	127	144	88	118	135	88	135	136	96	124	141	89	121	130	91	133	138	93	122	139	90	122	127
77	128	128	77	128	128	77	128	128	77	128	128	77	128	128	77	128	128	77	128	128	77	128	128	77	128	128
65	124	123	53	136	119	60	140	123	63	126	123	55	137	120	60	139	126	61	128	122	57	138	121	60	138	129
53	119	119	29	144	111	44	152	118	49	124	117	33	145	112	43	150	125	45	128	116	36	147	114	43	149	130
108	191	172	213	123	242	127	61	178	128	178	186	185	103	221	135	77	143	150	164	200	163	87	205	139	84	124
100	182	166	190	124	225	116	71	171	117	171	178	166	106	208	123	84	141	136	159	190	147	93	194	126	91	125
92	173	160	167	124	209	105	80	164	107	164	169	147	110	194	111	91	138	122	153	180	131	99	183	114	97	125
84	164	153	144	125	193	95	90	156	96	156	161	128	114	181	99	99	136	108	148	169	116	105	172	101	103	126
76	155	147	121	126	177	84	99	149	85	149	153	109	117	168	87	106	134	94	143	159	100	111	161	89	109	126
68	146	141	98	127	160	73	109	142	74	142	145	90	121	155	75	113	132	80	138	149	84	116	150	77	116	127
60	137	134	75	127	144	63	118	135	63	135	136	71	124	141	64	121	130	66	133	138	68	122	139	64	122	127
52	128	128	52	128	128	52	128	128	52	128	128	52	128	128	52	128	128	52	128	128	52	128	128	52	128	128
40	124	123	28	136	119	35	140	123	38	126	123	30	137	120	35	139	126	35	128	122	31	138	121	35	138	129
90	200	179	211	122	258	112	52	185	114	185	194	179	99	234	121	69	145	139	169	211	154	81	216	126	78	124
82	191	172	188	123	242	102	61	178	103	178	186	159	103	221	109	77	143	125	164	200	138	87	205	113	84	124
74	182	166	165	124	225	91	71	171	92	171	178	140	106	208	97	84	141	111	159	190	122	93	194	101	91	125
66	173	160	142	124	209	80	80	164	81	164	169	121	110	194	86	91	138	97	153	180	106	99	183	88	97	125
58	164	153	119	125	193	69	90	156	70	156	161	102	114	181	74	99	136	83	148	169	90	105	172	76	103	126
50	155	147	96	126	177	59	99	149	59	149	153	83	117	168	62	106	134	69	143	159	74	111	161	64	109	126
42	146	141	72	127	160	48	109	142	48	142	145	64	121	155	50	113	132	54	138	149	58	116	150	51	116	127
34	137	134	49	127	144	37	118	135	37	135	136	45	124	141	38	121	130	40	133	138	42	122	139	39	122	127
26	128	128	26	128	128	26	128	128	26	128	128	26	128	128	26	128	128	26	128	128	26	128	128	26	128	128
%XYZa_8bit,CIE			O:42	22	4	Y:144	157	11	L:15	35	7	C:36	52	110	V:12	5	44	M:55	25	66	N:3	3	3	W:186	195	213

%LAB*a_8bit,CIE O:90 200 179 Y:211 122 258 L:112 52 185 C:133 93 90 V:39 190 58 M:96 223 88 N:26 128 128 W:230 128 128

230	128	128	230	128	128	230	128	128	26	128	128	26	128	128	26	128	128									
211	131	121	211	139	122	213	138	132	52	128	128	40	128	128	230	128	128									
192	133	114	192	150	116	195	147	135	77	128	128	53	128	128	90	200	179									
173	136	107	174	160	110	178	157	139	103	128	128	67	128	128	133	93	90									
154	139	100	155	171	104	161	167	143	128	128	128	81	128	128	211	122	258									
135	141	93	136	182	98	143	177	146	154	128	128	94	128	128	39	190	58									
116	144	86	118	193	92	126	186	150	179	128	128	108	128	128	112	52	185									
98	146	79	99	203	86	109	196	153	204	128	128	121	128	128	96	223	88									
79	149	72	80	214	80	91	206	157	230	128	128	135	128	128												
222	131	141	218	120	137	217	123	125	26	128	128	148	128	128												
204	128	128	204	128	128	204	128	128	52	128	128	162	128	128												
186	131	121	186	139	122	187	138	132	77	128	128	176	128	128												
167	133	114	167	150	116	170	147	135	103	128	128	189	128	128												
148	136	107	148	160	110	153	157	139	128	128	128	203	128	128												
129	139	100	130	171	104	135	167	143	154	128	128	216	128	128												
110	141	93	111	182	98	118	177	146	179	128	128	230	128	128												
91	144	86	92	193	92	101	186	150	204	128	128	26	128	128												
72	146	79	74	203	86	83	196	153	230	128	128	40	128	128												
215	133	154	206	113	146	205	117	123	26	128	128	53	128	128												
197	131	141	192	120	137	192	123	125	52	128	128	67	128	128												
179	128	128	179	128	128	179	128	128	77	128	128	81	128	128												
160	131	121	160	139	122	162	138	132	103	128	128	94	128	128												
141	133	114	142	150	116	144	147	135	128	128	128	108	128	128												
122	136	107	123	160	110	127	157	139	154	128	128	121	128	128												
103	139	100	104	171	104	110	167	143	179	128	128	135	128	128												
84	141	93	86	182	98	92	177	146	204	128	128	148	128	128												
66	144	86	67	193	92	75	186	150	230	128	128	162	128	128												
207	136	166	193	105	155	192	112	120	26	128	128	176	128	128												
189	133	154	180	113	146	179	117	123	52	128	128	189	128	128												
171	131	141	167	120	137	166	123	125	77	128	128	203	128	128												
154	128	128	154	128	128	154	128	128	103	128	128	216	128	128												
135	131	121	135	139	122	136	138	132	128	128	128	230	128	128												
116	133	114	116	150	116	119	147	135	154	128	128	26	128	128												
97	136	107	97	160	110	102	157	139	179	128	128	40	128	128												
78	139	100	79	171	104	84	167	143	204	128	128	53	128	128												
59	141	93	60	182	98	67	177	146	230	128	128	67	128	128												
199	139	179	181	97	164	180	107	118				81	128	128												
181	136	166	168	105	155	167	112	120				94	128	128												
164	133	154	155	113	146	154	117	123				108	128	128												
146	131	141	141	120	137	141	123	125				121	128	128												
128	128	128	128	128	128	128	128	128				135	128	128												
109	131	121	109	139	122	111	138	132				148	128	128												
90	133	114	91	150	116	94	147	135				162	128	128												
71	136	107	72	160	110	76	157	139				176	128	128												
52	139	100	53	171	104	59	167	143				189	128	128												
192	141	192	169	89	173	167	101	115				203	128	128												
174	139	179	156	97	164	154	107	118				216	128	128												
156	136	166	143	105	155	141	112	120				230	128	128												
138	133	154	129	113	146	128	117	123				26	128	128												
120	131	141	116	120	137	116	123	125				40	128	128												
103	128	128	103	128	128	103	128	128				53	128	128												
84	131	121	84	139	122	85	138	132				67	128	128												
65	133	114	65	150	116	68	147	135				81	128	128												
46	136	107	47	160	110	51	157	139				94	128	128												
184	144	205	157	82	182	154	96	113				108	128	128												
166	141	192	144	89	173	142	101	115				121	128	128												
148	139	179	130	97	164	129	107	118				135	128	128												
131	136	166	117	105	155	116	112	120				148	128	128												
113	133	154	104	113	146	103	117	123				162	128	128												
95	131	141	91	120	137	90	123	125				176	128	128												
77	128	128	77	128	128	77	128	128				189	128	128												
58	131	121	59	139	122	60	138	132				203	128	128												
39	133	114	40	150	116	43	147	135				216	128	128												
176	147	217	145	74	191	142	91	110				230	128	128												
159	144	205	131	82	182	129	96	113																		
141	141	192	118	89	173	116	101	115																		
123	139	179	105	97	164	103	107	118																		
105	136	166	92	105	155	90	112	120																		
87	133	154	78	113	146	78	117	123																		
70	131	141	65	120	137	65	123	125																		
52	128	128	52	128	128	52	128	128																		
33	131	121	33	139	122	34	138	132																		
169	149	230	133	66	200	129	85	107																		
151	147	217	119	74	191	116	91	110																		
133	144	205	106	82	182	103	96	113																		
115	141	192	93	89	173	91	101	115																		
98	139	179	79	97	164	78	107	118																		
80	136	166	66	105	155	65	112	120																		
62	133	154	53	113	146	52	117	123																		
44	131	141	40	120	137	39	123	125																		
26	128	128	26	128	128	26	128	128																		

%XYZa_8bit,CIE O:42 22 4 Y:144 157 11 L:15 35 7 C:36 52 110 V:12 5 44 M:55 25 66 N:3 3 3 W:186 195 213

%LAB*a_8bit,ICC			O:102	207	183	Y:234	122	270	L:126	45	190	C:149	89	87	V:46	196	52	M:109	232	84	N:33	128	128	W:255	128	128
255	128	128	255	128	128	255	128	128	255	128	128	255	128	128	255	128	128	255	128	128	255	128	128	255	128	128
242	123	123	229	137	119	237	141	123	239	126	122	231	138	119	236	140	126	237	128	121	233	139	120	236	139	129
229	118	118	203	145	109	218	154	117	224	123	116	206	147	111	218	152	124	219	128	115	210	149	113	218	151	130
215	114	113	177	154	100	200	167	112	208	121	110	182	157	102	199	164	123	202	128	108	188	160	105	199	162	132
202	109	107	151	162	90	182	180	106	193	118	104	158	166	94	181	176	121	184	128	101	165	171	98	180	173	133
189	104	102	125	171	81	163	193	101	177	116	98	134	176	85	162	188	119	166	128	95	143	181	90	161	185	134
176	99	97	98	179	71	145	206	95	161	114	92	109	185	77	144	200	117	148	128	88	121	192	83	143	196	135
162	94	92	72	188	62	127	219	90	146	111	87	85	195	68	125	213	116	130	127	81	98	203	75	124	207	136
149	89	87	46	196	52	109	232	84	130	109	81	61	204	60	107	225	114	112	127	75	76	213	67	105	219	138
236	138	135	252	127	146	239	118	136	239	136	137	248	124	142	240	120	130	243	134	139	245	122	140	241	121	127
227	128	128	227	128	128	227	128	128	227	128	128	227	128	128	227	128	128	227	128	128	227	128	128	227	128	128
214	123	123	201	137	119	209	141	123	212	126	122	203	138	119	209	140	126	209	128	121	205	139	120	208	139	129
201	118	118	175	145	109	191	154	117	196	123	116	179	147	111	190	152	124	192	128	115	182	149	113	190	151	130
187	114	113	149	154	100	172	167	112	180	121	110	154	157	102	172	164	123	174	128	108	160	160	105	171	162	132
174	109	107	123	162	90	154	180	106	165	118	104	130	166	94	153	176	121	156	128	101	138	171	98	152	173	133
161	104	102	97	171	81	136	193	101	149	116	98	106	176	85	135	188	119	138	128	95	115	181	90	134	185	134
148	99	97	71	179	71	117	206	95	134	114	92	82	185	77	116	200	117	120	128	88	93	192	83	115	196	135
134	94	92	45	188	62	99	219	90	118	111	87	57	195	68	97	213	116	102	127	81	70	203	75	96	207	136
217	148	142	250	126	164	223	107	144	223	144	146	241	120	157	225	112	133	230	139	151	234	115	152	227	114	127
208	138	135	225	127	146	211	118	136	211	136	137	220	124	142	212	120	130	215	134	139	217	122	140	213	121	127
199	128	128	199	128	128	199	128	128	199	128	128	199	128	128	199	128	128	199	128	128	199	128	128	199	128	128
186	123	123	173	137	119	181	141	123	184	126	122	175	138	119	181	140	126	182	128	121	177	139	120	181	139	129
173	118	118	147	145	109	163	154	117	168	123	116	151	147	111	162	152	124	164	128	115	155	149	113	162	151	130
160	114	113	121	154	100	144	167	112	153	121	110	127	157	102	144	164	123	146	128	108	132	160	105	143	162	132
146	109	107	95	162	90	126	180	106	137	118	104	102	166	94	125	176	121	128	128	101	110	171	98	124	173	133
133	104	102	69	171	81	108	193	101	121	116	98	78	176	85	107	188	119	110	128	95	87	181	90	106	185	134
120	99	97	43	179	71	90	206	95	106	114	92	54	185	77	88	200	117	92	128	88	65	192	83	87	196	135
198	158	149	247	126	181	207	97	151	207	151	155	234	116	171	210	104	135	218	145	162	224	109	164	212	108	126
189	148	142	222	126	164	195	107	144	196	144	146	213	120	157	197	112	133	202	139	151	206	115	152	199	114	127
180	138	135	197	127	146	183	118	136	184	136	137	192	124	142	185	120	130	187	134	139	189	122	140	185	121	127
172	128	128	172	128	128	172	128	128	172	128	128	172	128	128	172	128	128	172	128	128	172	128	128	172	128	128
158	123	123	146	137	119	153	141	123	156	126	122	147	138	119	153	140	126	154	128	121	149	139	120	153	139	129
145	118	118	119	145	109	135	154	117	140	123	116	123	147	111	135	152	124	136	128	115	127	149	113	134	151	130
132	114	113	93	154	100	117	167	112	125	121	110	99	157	102	116	164	123	118	128	108	104	160	105	115	162	132
119	109	107	67	162	90	98	180	106	109	118	104	75	166	94	97	176	121	100	128	101	82	171	98	97	173	133
105	104	102	41	171	81	80	193	101	94	116	98	50	176	85	79	188	119	83	128	95	60	181	90	78	185	134
179	168	156	245	125	199	191	86	159	192	159	164	227	112	186	196	96	137	205	150	173	213	103	176	198	101	126
170	158	149	219	126	181	179	97	151	180	151	155	206	116	171	183	104	135	190	145	162	196	109	164	184	108	126
161	148	142	194	126	164	167	107	144	168	144	146	185	120	157	170	112	133	175	139	151	179	115	152	171	114	127
153	138	135	169	127	146	156	118	136	156	136	137	165	124	142	157	120	130	159	134	139	161	122	140	157	121	127
144	128	128	144	128	128	144	128	128	144	128	128	144	128	128	144	128	128	144	128	128	144	128	128	144	128	128
131	123	123	118	137	119	125	141	123	128	126	122	120	138	119	125	140	126	126	128	121	121	139	120	125	139	129
117	118	118	92	145	109	107	154	117	113	123	116	95	147	111	107	152	124	108	128	115	99	149	113	106	151	130
104	114	113	66	154	100	89	167	112	97	121	110	71	157	102	88	164	123	90	128	108	77	160	105	88	162	132
91	109	107	39	162	90	71	180	106	81	118	104	47	166	94	70	176	121	73	128	101	54	171	98	69	173	133
160	177	163	242	124	217	175	76	167	176	167	173	220	108	200	181	88	139	193	156	184	203	96	188	184	94	125
151	168	156	217	125	199	163	86	159	164	159	164	199	112	186	168	96	137	177	150	173	186	103	176	170	101	126
142	158	149	192	126	181	151	97	151	152	151	155	178	116	171	155	104	135	162	145	162	168	109	164	157	108	126
133	148	142	166	126	164	139	107	144	140	144	146	158	120	157	142	112	133	147	139	151	151	115	152	143	114	127
125	138	135	141	127	146	128	118	136	128	136	137	137	124	142	129	120	130	131	134	139	133	122	140	130	121	127
116	128	128	116	128	128	116	128	128	116	128	128	116	128	128	116	128	128	116	128	128	116	128	128	116	128	128
103	123	123	90	137	119	98	141	123	100	126	122	92	138	119	97	140	126	98	128	121	94	139	120	97	139	129
89	118	118	64	145	109	79	154	117	85	123	116	67	147	111	79	152	124	80	128	115	71	149	113	79	151	130
76	114	113	38	154	100	61	167	112	69	121	110	43	157	102	60	164	123	63	128	108	49	160	105	60	162	132
140	187	169	239	123	235	159	66	175	160	175	182	213	104	215	166	80	142	180	161	196	193	90	200	170	87	124
132	177	163	214	124	217	147	76	167	148	167	173	192	108	200	153	88	139	165	156	184	175	96	188	156	94	125
123	168	156	189	125	199	135	86	159	136	159	164	171	112	186	140	96	137	150	150	173	158	103	176	142	101	126
114	158	149	164	126	181	123	97	151	124	151	155	151	116	171	127	104	135	134	145	162	140	109	164	129	108	126
106	148	142	139	126	164	112	107	144	112	144	146	130	120	157	114	112	133	119	139	151	123	115	152	115	114	127
97	138	135	113	127	146	100	118	136	100	136	137	109	124	142	101	120	130	104	134	139	106	122	140	102	121	127
88	128	128	88	128	128	88	128	128	88	128	128	88	128	128	88	128	128	88	128	128	88	128	128	88	128	128
75	123	123	62	137	119	70	141	123	73	126	122	64	138	119	70	140	126	70	128	121	66	139	120	69	139	129
62	118	118	36	145	109	52	154	117	57	123	116	40	147	111	51	152	124	53	128	115	43	149	113	51	151	130
121	197	176	237	122	252	143	55	183	144	182	191	206	100	229	151	72	144	168	167	207	182	84	212	155	80	124
113	187	169	212	123	235	131	66	175	132	175	182	185	104	215	138	80	142	153	161	196	165	90	200	142	87	124
104	177	163	186	124	217	119	76	167	120	167	173	164	108	200	125	88	139	137	156	184	147	96	188	128	94	125
95	168	156	161	125	199	107	86	159	108	159	164	144	112	186	112	96	137	122	150	173	130	103	176	115	101	126
87	158	149	136	126	181	96	97	151	96	151	155	123	116	171	99	104	135	106	145	162	113	109	164	101	108	126
78	148	142	111	126	164	84	107	144	84	144	146	102	120	157	86	112	133	91	139	151	95	115	152	88	114	127
69	138	135	86	127	146	72	118	136	72	136	137	81	124	142	73	120	130	76	134	139	78	122	140	74	121	127
60	128	128	60	128	128	60	128	128	60	128	128	60	128	128	60	128	128	60	128	128	60	128	128	60	128	128
47	123	123	34	137	119	42	141	123	45	126	122	36	138	119	42	140	126	43	128	121	38	139	120	42	139	129
102	207	183	234	122	270	126	45	190	128	190	200	199	96	244	136	64	146	156	172	218	172	77	224	141	74	123
94	197	176	209	122	252	115	55	183	116	182	191	178	100	229	123	72	144	140	167	207	155	84	212	128	80	124
85	187	169	184	123	235	103	66	175	104	175	182	157	104	215	110	80	142	125	161	196	137	90	200	114	87	124
76	177	163	159	124	217	91	76	167	92	167	173	137	108	200	97	88	139	109	156	184	120	96	188	100	94	125
67	168	156	133	125	199	80	86	159	80	159	164	116	112	186	84	96	137	94	150	173	102	103	176	87	101	126
59	158	149	108	126	181	68	97	151	68	151	155	95	116	171	71	104	135	79	145	162	85	109	164	73	108	126
50	148	142	83	126	164	56	107	144	57	144	146	74	120	157	58	112	133	63	139	151	67	115	152	60	114	127
41	138	135	58	127	146	44	118	136	45	136	137	53	124	142	46	120	130	48	134	139	50	122	140	46	121	127
33	128	128	33	128	128	33	128	128	33	128	128	33	128	128	33	128	128	33	128	128	33	128	128	33	128	128
%XYZa_8bit,ICC			O:54	29	5	Y:188	205	15	L:20	46	9	C:48	67	143	V:16	7	57	M:72	33	86	N:4	4	4	W:242	255	278

%LAB*a_8bit,ICC			O:102	207	183	Y:234	122	270	L:126	45	190	C:149	89	87	V:46	196	52	M:109	232	84	N:33	128	128	W:255	128	128
255	128	128	255	128	128	255	128	128	33	128	128	33	128	128	33	128	128									
234	131	120	235	140	121	236	139	132	60	128	128	47	128	128	255	128	128									
214	134	113	214	152	115	217	149	136	88	128	128	62	128	128	102	207	183									
193	137	105	194	163	108	198	160	140	116	128	128	77	128	128	149	89	87									
172	139	97	173	175	102	179	170	144	144	128	128	92	128	128	234	122	270									
152	142	90	153	187	95	160	181	148	172	128	128	107	128	128	46	196	52									
131	145	82	132	199	89	142	192	152	199	128	128	122	128	128	126	45	190									
110	148	74	112	210	82	123	202	156	227	128	128	136	128	128	109	232	84									
90	151	67	92	222	76	104	213	160	255	128	128	151	128	128												
247	131	142	242	120	138	241	122	125	33	128	128	166	128	128												
227	128	128	227	128	128	227	128	128	60	128	128	181	128	128												
207	131	120	207	140	121	208	139	132	88	128	128	196	128	128												
186	134	113	186	152	115	189	149	136	116	128	128	211	128	128												
165	137	105	166	163	108	170	160	140	144	128	128	225	128	128												
145	139	97	145	175	102	152	170	144	172	128	128	240	128	128												
124	142	90	125	187	95	133	181	148	199	128	128	255	128	128												
103	145	82	105	199	89	114	192	152	227	128	128	33	128	128												
83	148	74	84	210	82	95	202	156	255	128	128	47	128	128												
238	134	156	228	111	148	228	116	122	33	128	128	62	128	128												
219	131	142	214	120	138	213	122	125	60	128	128	77	128	128												
199	128	128	199	128	128	199	128	128	88	128	128	92	128	128												
179	131	120	179	140	121	180	139	132	116	128	128	107	128	128												
158	134	113	159	152	115	162	149	136	144	128	128	122	128	128												
137	137	105	138	163	108	143	160	140	172	128	128	136	128	128												
117	139	97	118	175	102	124	170	144	199	128	128	151	128	128												
96	142	90	97	187	95	105	181	148	227	128	128	166	128	128												
75	145	82	77	199	89	86	192	152	255	128	128	181	128	128												
230	137	170	215	103	158	214	111	120	33	128	128	196	128	128												
210	134	156	201	111	148	200	116	122	60	128	128	211	128	128												
191	131	142	186	120	138	186	122	125	88	128	128	225	128	128												
172	128	128	172	128	128	172	128	128	116	128	128	240	128	128												
151	131	120	151	140	121	153	139	132	144	128	128	255	128	128												
130	134	113	131	152	115	134	149	136	172	128	128	33	128	128												
110	137	105	110	163	108	115	160	140	199	128	128	47	128	128												
89	139	97	90	175	102	96	170	144	227	128	128	62	128	128												
68	142	90	69	187	95	77	181	148	255	128	128	77	128	128												
222	140	184	202	94	167	200	105	117				92	128	128												
202	137	170	187	103	158	186	111	120				107	128	128												
183	134	156	173	111	148	172	116	122				122	128	128												
163	131	142	158	120	138	158	122	125				136	128	128												
144	128	128	144	128	128	144	128	128				151	128	128												
123	131	120	123	140	121	125	139	132				166	128	128												
102	134	113	103	152	115	106	149	136				181	128	128												
82	137	105	83	163	108	87	160	140				196	128	128												
61	139	97	62	175	102	68	170	144				211	128	128												
213	143	198	189	86	177	186	99	114				225	128	128												
194	140	184	174	94	167	172	105	117				240	128	128												
174	137	170	160	103	158	158	111	120				255	128	128												
155	134	156	145	111	148	144	116	122				33	128	128												
135	131	142	131	120	138	130	122	125				47	128	128												
116	128	128	116	128	128	116	128	128				62	128	128												
95	131	120	96	140	121	97	139	132				77	128	128												
75	134	113	75	152	115	78	149	136				92	128	128												
54	137	105	55	163	108	59	160	140				107	128	128												
205	146	212	175	77	187	173	93	111				122	128	128												
185	143	198	161	86	177	158	99	114				136	128	128												
166	140	184	146	94	167	144	105	117				151	128	128												
147	137	170	132	103	158	130	111	120				166	128	128												
127	134	156	117	111	148	116	116	122				181	128	128												
108	131	142	103	120	138	102	122	125				196	128	128												
88	128	128	88	128	128	88	128	128				211	128	128												
68	131	120	68	140	121	69	139	132				225	128	128												
47	134	113	47	152	115	50	149	136				240	128	128												
196	148	226	162	69	197	159	87	108				255	128	128												
177	146	212	147	77	187	145	93	111																		
158	143	198	133	86	177	131	99	114																		
138	140	184	118	94	167	117	105	117																		
119	137	170	104	103	158	103	111	120																		
99	134	156	89	111	148	88	116	122																		
80	131	142	75	120	138	74	122	125																		
60	128	128	60	128	128	60	128	128																		
40	131	120	40	140	121	41	139	132																		
188	151	240	149	61	207	145	81	105																		
169	148	226	134	69	197	131	87	108																		
149	146	212	120	77	187	117	93	111																		
130	143	198	105	86	177	103	99	114																		
110	140	184	91	94	167	89	105	117																		
91	137	170	76	103	158	75	111	120																		
71	134	156	62	111	148	61	116	122																		
52	131	142	47	120	138	47	122	125																		
33	128	128	33	128	128	33	128	128																		
%XYZa_8bit,ICC			O:54	29	5	Y:188	205	15	L:20	46	9	C:48	67	143	V:16	7	57	M:72	33	86	N:4	4	4	W:242	255	278

% olv'*_8bit, 9x9x9 grid

221	220	220	221	220	220	221	220	220	221	220	220	221	220	220	221	220	220	221	220	220	221	220	220	221	220	220
198	211	214	202	188	207	219	192	209	199	207	213	206	189	207	220	191	199	200	203	211	210	190	208	220	191	192
177	203	207	184	156	194	218	164	198	178	194	204	191	159	195	219	164	182	179	185	202	200	161	196	219	164	171
155	194	199	166	124	184	216	138	188	157	180	195	177	128	185	218	137	167	159	166	191	189	132	187	219	137	150
133	189	196	148	97	178	215	112	183	135	170	190	163	99	178	218	111	152	138	152	187	179	104	180	220	111	131
105	185	192	128	71	175	214	86	178	109	159	187	148	72	174	218	84	139	113	139	184	168	75	174	219	84	112
74	181	190	99	46	173	213	59	175	78	149	185	132	47	172	219	57	127	83	124	180	158	49	171	220	56	92
43	183	194	69	22	174	213	34	176	48	142	186	110	24	174	220	31	116	53	112	179	146	25	173	221	31	75
8	202	211	20	3	190	218	6	195	13	142	195	85	0	182	255	3	109	18	106	185	132	0	184	255	2	59
221	191	182	248	215	180	195	211	183	222	196	181	216	214	182	197	211	194	223	201	181	208	213	182	197	211	202
194	191	184	194	191	184	194	191	184	194	191	184	194	191	184	194	191	184	194	191	184	194	191	184	194	191	184
173	181	177	177	158	172	192	163	175	174	177	177	180	159	173	193	163	168	174	173	176	184	161	174	193	163	162
152	172	172	160	125	161	191	136	166	154	163	170	167	128	162	192	136	153	155	155	168	175	131	164	193	136	143
131	167	169	143	99	155	189	110	158	133	153	166	154	100	155	191	110	139	135	141	164	165	102	155	192	109	123
104	160	166	123	72	151	188	84	152	107	142	162	140	74	150	190	83	125	111	126	159	155	75	149	191	83	104
73	154	162	96	47	146	186	58	148	78	131	158	123	49	146	190	57	112	82	112	154	144	51	146	190	57	84
44	152	163	68	23	144	185	34	146	49	123	157	101	25	144	189	32	101	53	100	152	133	27	144	190	32	67
10	158	169	25	1	149	187	7	152	16	120	160	78	0	146	194	4	95	20	92	154	119	1	147	194	4	54
220	163	150	255	211	147	171	203	152	222	173	150	210	209	151	174	202	172	233	182	149	195	206	152	175	202	184
194	163	153	199	186	152	171	181	152	195	168	153	189	185	152	172	181	162	196	172	152	182	183	152	172	181	168
170	161	153	170	161	153	170	161	153	170	161	153	170	161	153	170	161	153	170	161	153	170	161	153	170	161	153
150	152	149	154	128	144	168	133	145	150	148	148	157	129	143	169	133	139	151	144	147	161	130	143	170	132	133
130	146	146	138	102	137	167	107	137	131	137	145	145	102	137	169	106	124	133	129	143	152	103	136	170	107	114
102	139	142	118	74	130	166	81	131	105	126	140	132	76	131	168	81	110	108	115	138	142	77	130	170	81	94
73	131	139	92	49	124	165	57	125	77	115	135	113	50	124	168	56	97	80	100	132	132	52	125	169	56	74
45	128	139	67	24	120	164	33	121	49	107	134	92	26	120	167	32	85	53	88	129	118	28	120	168	33	57
12	129	142	29	1	121	164	7	123	17	102	136	71	1	119	169	6	77	22	79	130	104	3	120	170	6	44
220	136	121	255	209	118	149	196	125	223	150	121	203	205	123	152	193	152	241	164	119	182	201	124	153	193	168
193	135	124	203	184	123	148	173	125	196	145	124	184	180	124	150	172	144	197	154	123	171	176	123	151	172	154
170	132	124	175	157	124	148	151	125	172	137	124	167	154	123	149	152	135	173	142	124	160	152	123	149	152	140
148	132	127	148	132	127	148	132	127	148	132	127	148	132	127	148	132	127	148	132	127	148	132	127	148	132	127
129	126	125	132	105	119	147	107	119	129	122	124	136	105	119	147	107	112	130	119	123	139	106	119	148	106	107
101	119	119	111	77	110	145	81	111	103	111	117	120	78	111	147	81	97	105	104	116	130	80	112	148	81	86
73	112	115	88	50	103	143	57	104	76	100	112	101	52	103	146	56	83	78	89	110	117	54	104	147	56	66
46	108	115	65	26	98	141	34	98	49	91	110	83	27	97	145	33	70	53	76	107	102	29	97	146	34	49
14	106	116	30	1	96	141	8	97	18	85	110	64	2	94	146	7	60	22	66	105	89	4	95	147	7	34
219	111	91	255	207	86	126	191	97	222	128	89	195	201	93	131	188	136	241	147	88	170	195	93	132	187	156
193	110	93	205	181	92	126	165	97	195	123	93	179	175	93	130	165	127	198	137	92	160	169	93	131	166	143
171	107	94	179	153	93	126	145	98	173	116	93	163	148	93	129	145	119	174	125	93	149	147	94	130	145	130
149	106	96	154	127	94	127	126	100	150	110	96	145	127	96	128	126	110	151	115	95	139	126	97	128	126	116
126	108	101	126	108	101	126	108	101	126	108	101	126	108	101	126	108	101	126	108	101	126	108	101	126	108	101
98	100	95	104	79	90	123	83	92	100	96	94	108	80	91	124	83	85	100	93	93	113	81	91	125	83	80
72	93	91	82	53	82	120	58	84	74	85	89	91	54	82	123	58	69	76	78	87	100	55	82	124	58	59
46	88	90	61	27	74	118	35	77	49	76	86	74	29	75	122	34	57	51	65	83	88	31	75	123	35	42
15	85	89	29	1	70	116	9	74	19	69	84	54	3	70	121	8	46	22	54	80	75	5	70	123	8	27
218	85	61	255	208	57	97	185	66	221	108	60	187	198	63	105	182	119	232	131	58	158	189	62	106	182	145
191	84	63	205	180	61	97	158	65	194	102	61	172	170	62	102	157	108	197	120	61	148	163	63	105	158	130
170	82	63	180	151	62	98	136	66	173	95	62	157	143	61	101	137	99	175	109	62	138	141	64	102	137	116
149	81	65	158	124	62	98	117	67	151	89	64	141	122	64	99	118	90	153	98	63	128	121	66	100	118	101
127	82	69	132	104	67	97	99	68	128	87	68	122	103	68	98	100	80	129	91	68	113	101	68	98	100	86
96	82	70	96	82	70	96	82	70	96	82	70	96	82	70	96	82	70	96	82	70	96	82	70	96	82	70
71	75	66	76	55	62	94	58	62	72	71	65	80	56	62	95	58	56	73	67	64	85	56	62	96	58	52
46	69	63	55	30	54	92	35	56	48	62	61	65	31	54	94	35	44	49	55	60	73	32	55	96	35	34
16	65	61	25	3	49	91	10	52	17	54	59	44	4	49	95	9	32	20	43	56	60	6	49	97	9	22
216	60	36	255	209	34	67	182	42	219	87	34	178	197	37	77	175	100	222	116	34	144	188	38	79	176	133
189	59	38	204	179	36	69	153	41	191	82	36	165	167	36	76	150	90	195	105	36	135	161	38	77	151	118
169	58	38	180	150	36	70	129	42	171	75	37	150	141	37	74	128	80	174	94	36	126	137	39	75	129	103
148	58	39	159	122	36	70	110	42	150	70	38	135	119	39	73	110	70	153	83	37	113	116	40	74	110	88
126	59	41	136	101	39	71	92	42	128	67	41	116	99	40	72	92	61	130	76	40	99	96	40	73	92	72
97	58	43	104	79	41	70	75	44	99	62	42	93	78	42	71	75	53	100	67	42	85	77	42	71	75	58
70	58	45	70	58	45	70	58	45	70	58	45	70	58	45	70	58	45	70	58	45	70	58	45	70	58	45
44	52	42	49	32	37	68	35	38	45	48	41	53	33	37	69	34	32	46	45	40	58	33	37	69	35	29
14	46	39	22	4	31	66	9	32	16	38	37	34	5	31	67	9	23	18	31	35	44	6	31	68	9	16
213	35	19	247	213	18	39	185	22	216	67	18	169	196	19	52	170	83	219	101	17	129	188	20	52	171	122
186	36	20	201	180	18	41	151	22	189	62	19	156	165	19	51	144	73	192	90	18	120	158	19	51	145	107
167	35	20	179	149	18	43	126	22	170	57	19	142	139	19	50	122	63	172	79	18	109	134	19	50	123	92
146	35	20	159	122	18	44	106	22	149	52	19	128	117	20	49	104	54	152	69	19	97	112	19	49	105	76
124	36	21	137	100	19	44	87	22	128	48	20	109	95	20	48	86	46	130	61	20	85	91	20	48	86	61
97	35	21	109	78	20	44	68	23	100	43	21	88	74	21	47	68	37	102	52	21	72	71	21	47	68	47
70	35	23	77	55	22	43	51	23	72	39	22	66	53	22	45	51	30	73	43	22	58	52	22	45	51	34
41	35	24	41	35	24	41	35	24	41	35	24	41	35	24	41	35	24	41	35	24	41	35	24	41	35	24
10	28	21	14	5	18	38	9	19	11	24	21	20	6	18	39	9	14	11	20	20	26	7	18	40	8	11
217	6	4	222	217	3	7	199	4	214	47	1	160	196	3	27	167	66	217	86	1	112	188	2	26	170	113
187	8	4	198	180	2	10	151	4	187	43	2	148	164	2	26	140	58	190	76	1	103	156	2	26	142	97
167	8	3	178	149	2	12	123	4	168	38	2	135	138	2	25	118	48	171	65	2	93	130	2	25	120	82
146	9	3	158	121	2	14	101	4	148	33	2	120	115	2	24	98	39	151	56	2	82	108	2	24	100	66
124	9	3	137	99	2	14	80	4	127	28	2	101	92	2	22	79	30	130	47	2	70	86	2	21	81	51
99	9	4	111	76	2	14	61	4	101	23	3	82	70	2	18	61	24	103	37	3	59	66	3	19	62	36
71	8	4	82	53	3	13	43	4	73	18	3	61	49	3	14	44	18	75	27	3	45	47	4	15	45	25
42	8	4	50	31	4	11	25	4	44	12	4	39	29	4	10	26	11	45	17	4	29	28	4	10	27	15
7	7	5	7	7	5	7	7	5	7	7	5	7	7	5	7	7	5	7	7	5	7	7	5	7	7	5

% olv'*_8bit, 9x9x9 grid

221	220	220	221	220	220	221	220	220	7	7	5	7	7	5	7	7	5			
201	198	210	215	191	208	220	191	187	41	35	24	26	23	16	221	220	220			
181	175	199	208	162	197	220	163	160	70	58	45	43	37	25	217	6	4			
161	151	188	202	135	188	220	136	136	96	82	70	59	49	35	8	202	211			
141	132	183	195	108	181	220	111	112	126	108	101	73	61	48	222	217	3			
118	114	180	189	81	176	219	84	86	148	132	127	87	74	61	20	3	190			
89	96	175	183	54	173	219	58	62	170	161	153	102	87	77	7	199	4			
59	79	173	177	29	174	219	32	43	194	191	184	118	101	93	218	6	195			
22	67	178	172	2	188	244	4	27	221	220	220	132	115	109						
233	207	181	201	212	182	198	211	208	7	7	5	143	127	122						
194	191	184	194	191	184	194	191	184	41	35	24	155	141	135						
175	168	175	188	162	174	194	163	157	70	58	45	167	157	149						
157	144	166	182	133	165	193	136	134	96	82	70	179	173	165						
138	125	160	177	106	156	192	110	109	126	108	101	192	189	182						
115	107	155	171	79	151	191	83	84	148	132	127	207	205	200						
87	89	150	165	53	146	190	58	60	170	161	153	221	220	220						
58	71	146	159	29	144	189	34	40	194	191	184	7	7	5						
25	59	148	154	3	149	191	6	25	221	220	220	26	23	16						
253	193	148	182	204	152	176	203	193	7	7	5	43	37	25						
198	178	152	176	182	152	173	181	173	41	35	24	59	49	35						
170	161	153	170	161	153	170	161	153	70	58	45	73	61	48						
152	138	146	164	131	144	170	132	129	96	82	70	87	74	61						
134	120	141	159	104	136	170	107	104	126	108	101	102	87	77						
111	101	135	154	78	130	170	81	79	148	132	127	118	101	93						
85	82	129	148	54	125	169	57	56	170	161	153	132	115	109						
58	64	124	142	30	120	168	34	35	194	191	184	143	127	122						
26	51	124	136	5	121	169	7	22	221	220	220	155	141	135						
255	182	118	166	197	124	154	193	182	7	7	5	167	157	149						
200	166	123	160	173	123	152	172	162	41	35	24	179	173	165						
174	148	124	154	152	124	149	152	144	70	58	45	192	189	182						
148	132	127	148	132	127	148	132	127	96	82	70	207	205	200						
131	114	122	143	106	119	148	106	102	126	108	101	221	220	220						
107	94	114	137	81	111	148	81	76	148	132	127	7	7	5						
82	75	107	131	55	104	148	57	53	170	161	153	26	23	16						
57	58	102	123	32	98	147	34	31	194	191	184	43	37	25						
26	44	100	116	6	96	147	8	18	221	220	220	59	49	35						
255	170	86	148	191	95	133	188	175				73	61	48						
201	154	92	143	167	95	131	166	155				87	74	61						
176	137	93	138	146	96	129	145	138				102	87	77						
152	120	95	133	126	99	128	126	120				118	101	93						
126	108	101	126	108	101	126	108	101				132	115	109						
102	88	93	118	82	92	126	82	74				143	127	122						
78	69	85	110	56	83	125	58	51				155	141	135						
54	52	80	102	32	76	124	35	30				167	157	149						
24	36	75	95	7	72	124	9	16				179	173	165						
255	160	56	130	187	65	106	183	166				192	189	182						
201	144	61	126	161	65	104	159	147				207	205	200						
177	125	61	120	139	66	103	138	129				221	220	220						
155	109	63	113	119	67	100	118	110				7	7	5						
131	96	67	105	100	68	98	100	90				26	23	16						
96	82	70	96	82	70	96	82	70				43	37	25						
74	63	63	89	57	62	97	58	47				59	49	35						
51	46	58	82	33	55	97	35	28				73	61	48						
22	29	53	75	7	50	98	9	13				87	74	61						
246	150	32	108	185	39	78	178	157				102	87	77						
199	133	35	103	156	39	76	152	139				118	101	93						
177	116	36	97	133	39	75	130	120				132	115	109						
156	99	36	91	113	40	73	111	101				143	127	122						
132	86	40	85	94	41	72	92	81				155	141	135						
102	72	42	77	76	43	71	75	62				167	157	149						
70	58	45	70	58	45	70	58	45				179	173	165						
47	40	39	63	34	37	70	35	26				192	189	182						
19	22	33	55	8	31	70	9	10				207	205	200						
222	141	17	84	184	20	49	175	152				221	220	220						
196	124	18	80	153	20	49	148	134												
175	107	18	75	128	20	48	125	115												
155	91	18	70	107	20	49	105	95												
133	77	20	64	88	21	47	87	74												
105	63	20	58	69	22	46	69	55												
75	48	22	50	52	23	45	52	38												
41	35	24	41	35	24	41	35	24												
12	15	19	32	8	18	41	8	7												
220	131	1	60	184	3	20	180	150												
194	115	1	57	150	3	20	147	130												
174	98	1	53	124	3	20	123	110												
155	82	2	49	104	3	20	102	90												
134	68	2	44	83	3	20	82	68												
107	53	2	38	63	4	18	63	48												
78	38	3	30	45	4	16	45	31												
47	23	4	20	27	4	10	27	18												
7	7	5	7	7	5	7	7	5												

% cmyn'*_8bit, 9x9x9 grid

| | | |

% cmyn'*_8bit, 9x9x9 grid

34	35	35	0	34	35	35	0	34	35	35	0	248	248	250	0	248	248	250	0	248	248	250	0						
54	57	45	0	40	64	47	0	35	64	68	0	214	220	231	0	229	232	239	0	34	35	35	0						
74	80	56	0	47	93	58	0	35	92	95	0	185	197	210	0	212	218	230	0	38	249	251	0						
94	104	67	0	53	120	67	0	35	119	119	0	159	173	185	0	196	206	220	0	247	53	44	0						
114	123	72	0	60	147	74	0	35	144	143	0	129	147	154	0	182	194	207	0	33	38	252	0						
137	141	75	0	66	174	79	0	36	171	169	0	107	123	128	0	168	181	194	0	235	252	65	0						
166	159	80	0	72	201	82	0	36	197	193	0	85	94	102	0	153	168	178	0	248	56	251	0						
196	176	82	0	78	226	81	0	36	223	212	0	61	64	71	0	137	154	162	0	37	249	60	0						
233	188	77	0	83	253	67	0	11	251	228	0	34	35	35	0	123	140	146	0										
22	48	74	0	54	43	73	0	57	44	47	0	248	248	250	0	112	128	133	0										
61	64	71	0	61	64	71	0	61	64	71	0	214	220	231	0	100	114	120	0										
80	87	80	0	67	93	81	0	61	92	98	0	185	197	210	0	88	98	106	0										
98	111	89	0	73	122	90	0	62	119	121	0	159	173	185	0	76	82	90	0										
117	130	95	0	78	149	99	0	63	145	146	0	129	147	154	0	63	66	73	0										
140	148	100	0	84	176	104	0	64	172	171	0	107	123	128	0	48	50	55	0										
168	166	105	0	90	202	109	0	65	197	195	0	85	94	102	0	34	35	35	0										
197	184	109	0	96	226	111	0	66	221	215	0	61	64	71	0	248	248	250	0										
230	196	107	0	101	252	106	0	64	249	230	0	34	35	35	0	229	232	239	0										
2	62	107	0	73	51	103	0	79	52	62	0	248	248	250	0	212	218	230	0										
57	77	103	0	79	73	103	0	82	74	82	0	214	220	231	0	196	206	220	0										
85	94	102	0	85	94	102	0	85	94	102	0	185	197	210	0	182	194	207	0										
103	117	109	0	91	124	111	0	85	123	126	0	159	173	185	0	168	181	194	0										
121	135	114	0	96	151	119	0	85	148	151	0	129	147	154	0	153	168	178	0										
144	154	120	0	101	177	125	0	85	174	176	0	107	123	128	0	137	154	162	0										
170	173	126	0	107	201	130	0	86	198	199	0	85	94	102	0	123	140	146	0										
197	191	131	0	113	225	135	0	87	221	220	0	61	64	71	0	112	128	133	0										
229	204	131	0	119	250	134	0	86	248	233	0	34	35	35	0	100	114	120	0										
0	73	137	0	89	58	131	0	101	62	73	0	248	248	250	0	88	98	106	0										
55	89	132	0	95	82	132	0	103	83	93	0	214	220	231	0	76	82	90	0										
81	107	131	0	101	103	131	0	106	103	111	0	185	197	210	0	63	66	73	0										
107	123	128	0	107	123	128	0	107	123	128	0	159	173	185	0	48	50	55	0										
124	141	133	0	112	149	136	0	107	149	153	0	129	147	154	0	34	35	35	0										
148	161	141	0	118	174	144	0	107	174	179	0	107	123	128	0	248	248	250	0										
173	180	148	0	124	200	151	0	107	198	202	0	85	94	102	0	229	232	239	0										
198	197	153	0	132	223	157	0	108	221	224	0	61	64	71	0	212	218	230	0										
229	211	155	0	139	249	159	0	108	247	237	0	34	35	35	0	196	206	220	0										
0	85	169	0	107	64	160	0	122	67	80	0					182	194	207	0										
54	101	163	0	112	88	160	0	124	89	100	0					168	181	194	0										
79	118	162	0	117	109	159	0	126	110	117	0					153	168	178	0										
103	135	160	0	122	129	156	0	127	129	135	0					137	154	162	0										
129	147	154	0	129	147	154	0	129	147	154	0					123	140	146	0										
153	167	162	0	137	173	163	0	129	173	181	0					112	128	133	0										
177	186	170	0	145	199	172	0	130	197	204	0					100	114	120	0										
201	203	175	0	153	223	179	0	131	220	225	0					88	98	106	0										
231	219	180	0	160	248	183	0	131	246	239	0					76	82	90	0										
0	95	199	0	125	68	190	0	149	72	89	0					63	66	73	0										
54	111	194	0	129	94	190	0	151	96	108	0					48	50	55	0										
78	130	194	0	135	116	189	0	152	117	126	0					34	35	35	0										
100	146	192	0	142	136	188	0	155	137	145	0					248	248	250	0										
124	159	188	0	150	155	187	0	157	155	165	0					229	232	239	0										
159	173	185	0	159	173	185	0	159	173	185	0					212	218	230	0										
181	192	192	0	166	198	193	0	158	197	208	0					196	206	220	0										
204	209	197	0	173	222	200	0	158	220	227	0					182	194	207	0										
233	226	202	0	180	248	205	0	157	246	242	0					168	181	194	0										
9	105	223	0	147	70	216	0	177	77	98	0					153	168	178	0										
56	122	220	0	152	99	216	0	179	103	116	0					137	154	162	0										
78	139	219	0	158	122	216	0	180	125	135	0					123	140	146	0										
99	156	219	0	164	142	215	0	182	144	154	0					112	128	133	0										
123	169	215	0	170	161	214	0	183	163	174	0					100	114	120	0										
153	183	213	0	178	179	212	0	184	180	193	0					88	98	106	0										
185	197	210	0	185	197	210	0	185	197	210	0					76	82	90	0										
208	215	216	0	192	221	218	0	185	220	229	0					63	66	73	0										
236	233	222	0	200	247	224	0	185	246	245	0					48	50	55	0										
33	114	238	0	171	71	235	0	206	80	103	0					34	35	35	0										
59	131	237	0	175	102	235	0	206	107	121	0																		
80	148	237	0	180	127	235	0	207	130	140	0																		
100	164	237	0	185	148	235	0	206	150	160	0																		
122	178	235	0	191	167	234	0	208	168	181	0																		
150	192	235	0	197	186	233	0	209	186	200	0																		
180	207	233	0	205	203	232	0	210	203	217	0																		
214	220	231	0	214	220	231	0	214	220	231	0																		
243	240	236	0	223	247	237	0	214	247	248	0																		
35	124	254	0	195	71	252	0	235	75	105	0																		
61	140	254	0	198	105	252	0	235	108	125	0																		
81	157	254	0	202	131	252	0	235	132	145	0																		
100	173	253	0	206	151	252	0	235	153	165	0																		
121	187	253	0	211	172	252	0	235	173	187	0																		
148	202	253	0	217	192	251	0	237	192	207	0																		
177	217	252	0	225	210	251	0	239	210	224	0																		
208	232	251	0	235	228	251	0	245	228	237	0																		
248	248	250	0	248	248	250	0	248	248	250	0																		