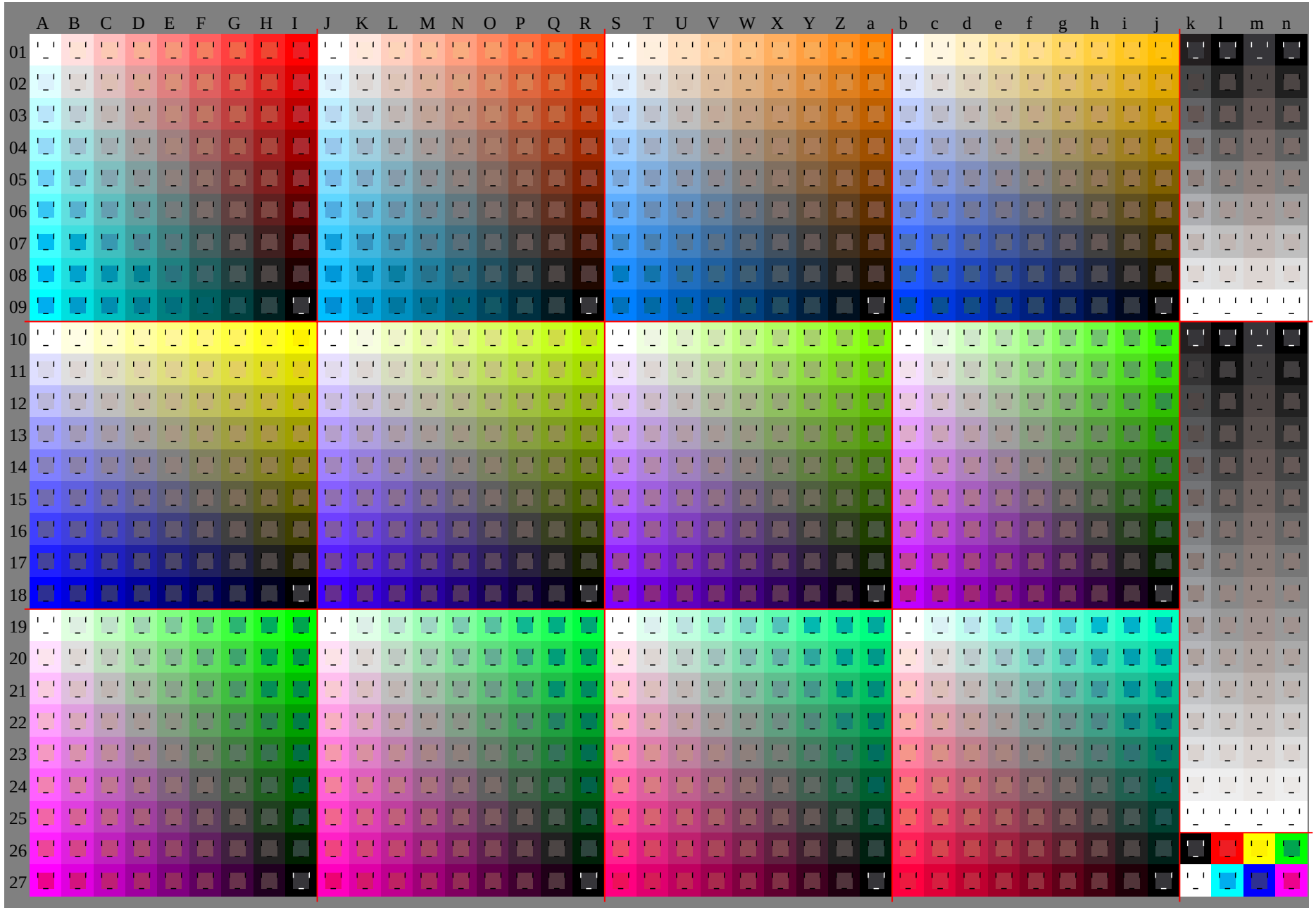

Siehe Original/Kopie: http://web.me.com/klaus.richter/GG46/GG46P0NA.TXT/ .PS
Technische Information: http://www.ps.bam.deV 2.1, io=1,1, Cx=1; cf1=0.90; nt=0.01; nx=1.3

TUB-Registrierung: 20091101-GG46/GG46P0NA.TXT/ .PS TUB-Material: Code=rha4ta
Anwendung für Beurteilung und Messung von Drucker– oder Monitorsystemen

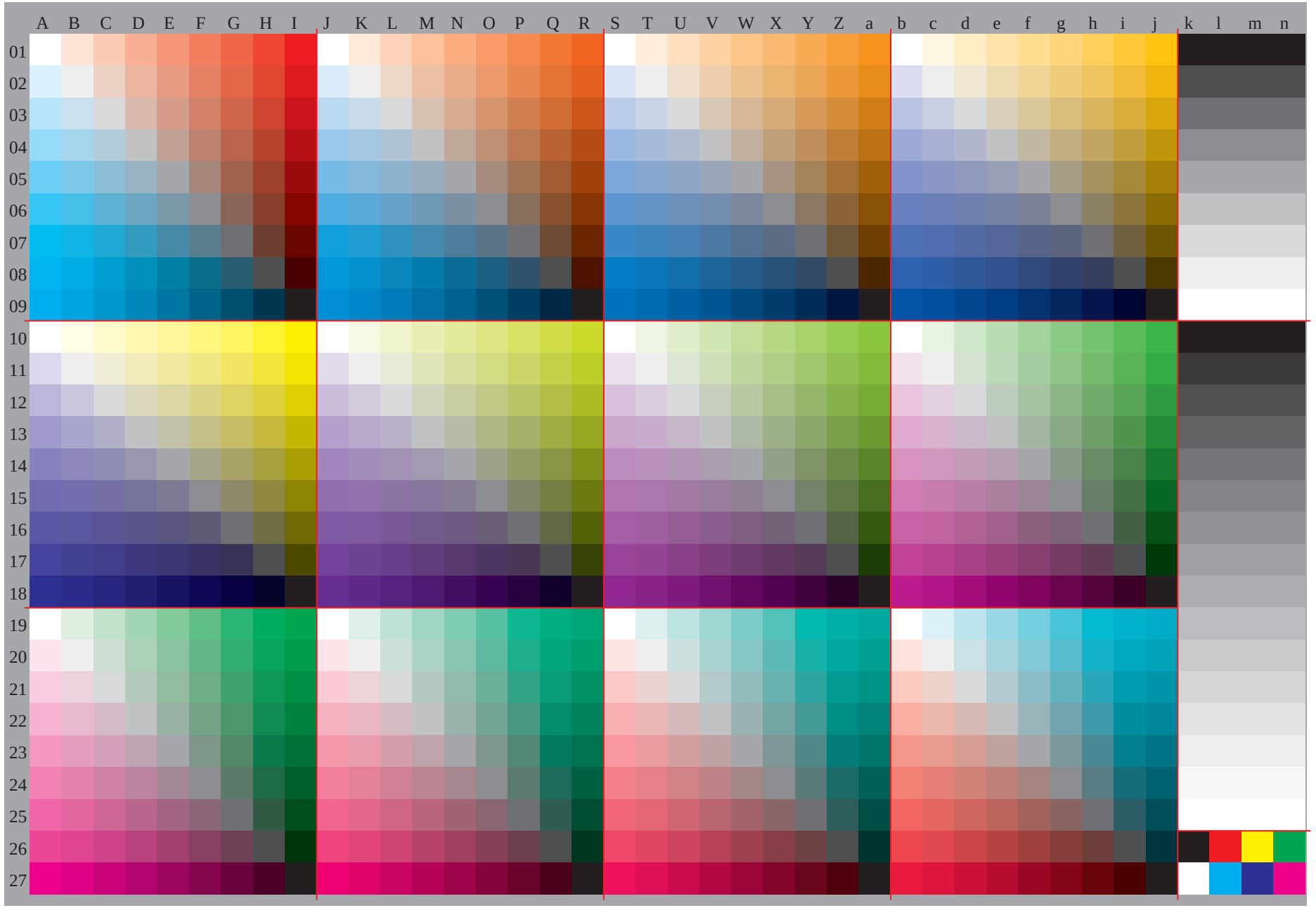

TUB-Registrierung: 20091101-GG46/GG46P0NA.TXT/ .PS TUB-Material: Code=rha4ta
Anwendung für Beurteilung und Messung von Drucker– oder Monitorsystemen

Siehe Original/Kopie: http://web.me.com/klaus.richter/GG46/GG46P0NA.TXT/ .PS
Technische Information: http://www.ps.bam.deV 2.1, io=1,1, Cx=1; cf1=0.90; nt=0.01; nx=1.3

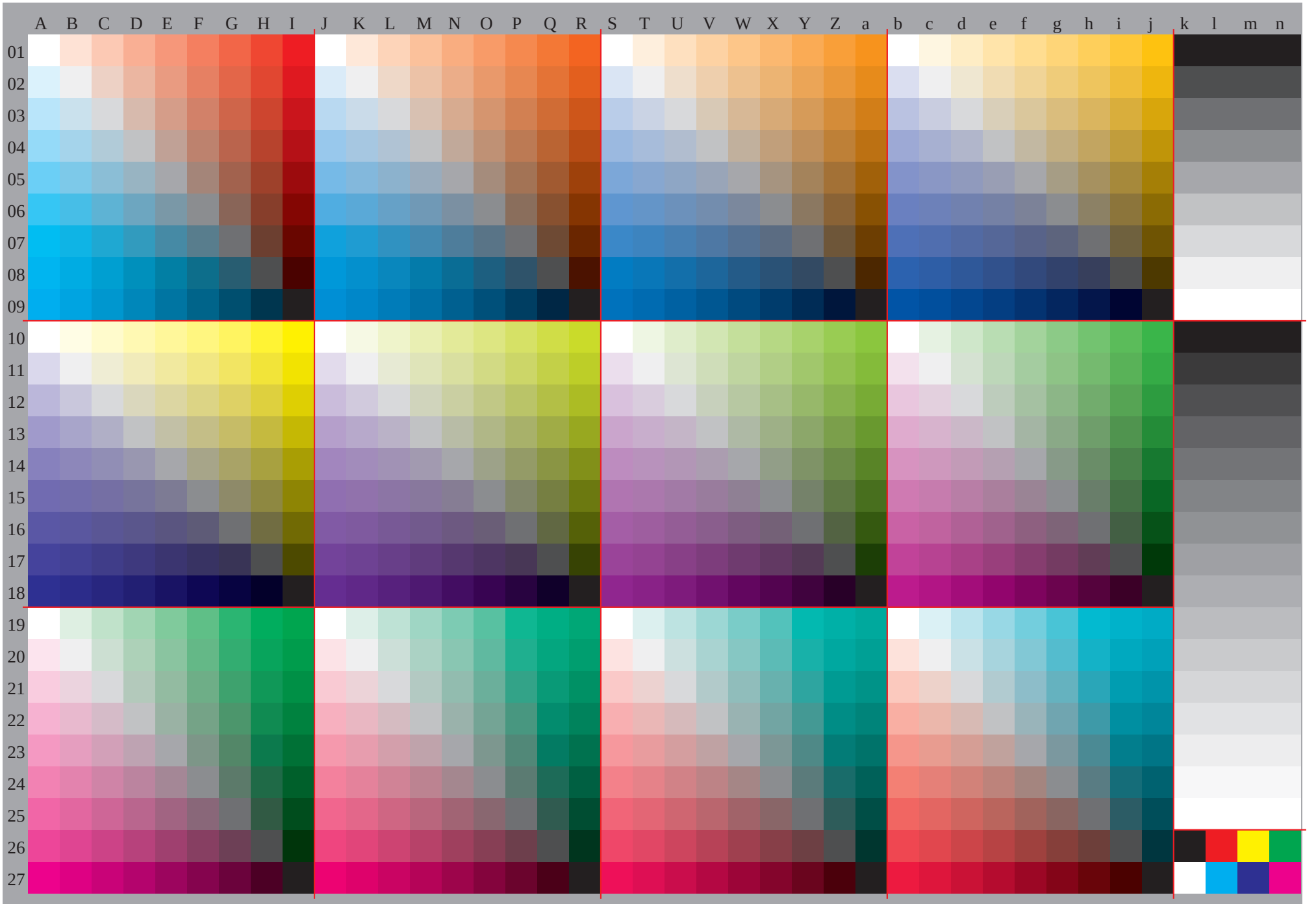

http://xxx/GG46/GG46P0NA.TXT/ .PS, Seite 3/30; HRS16_96, L*=16_96; cf1=0.90; nt=0.01; nx=1.3

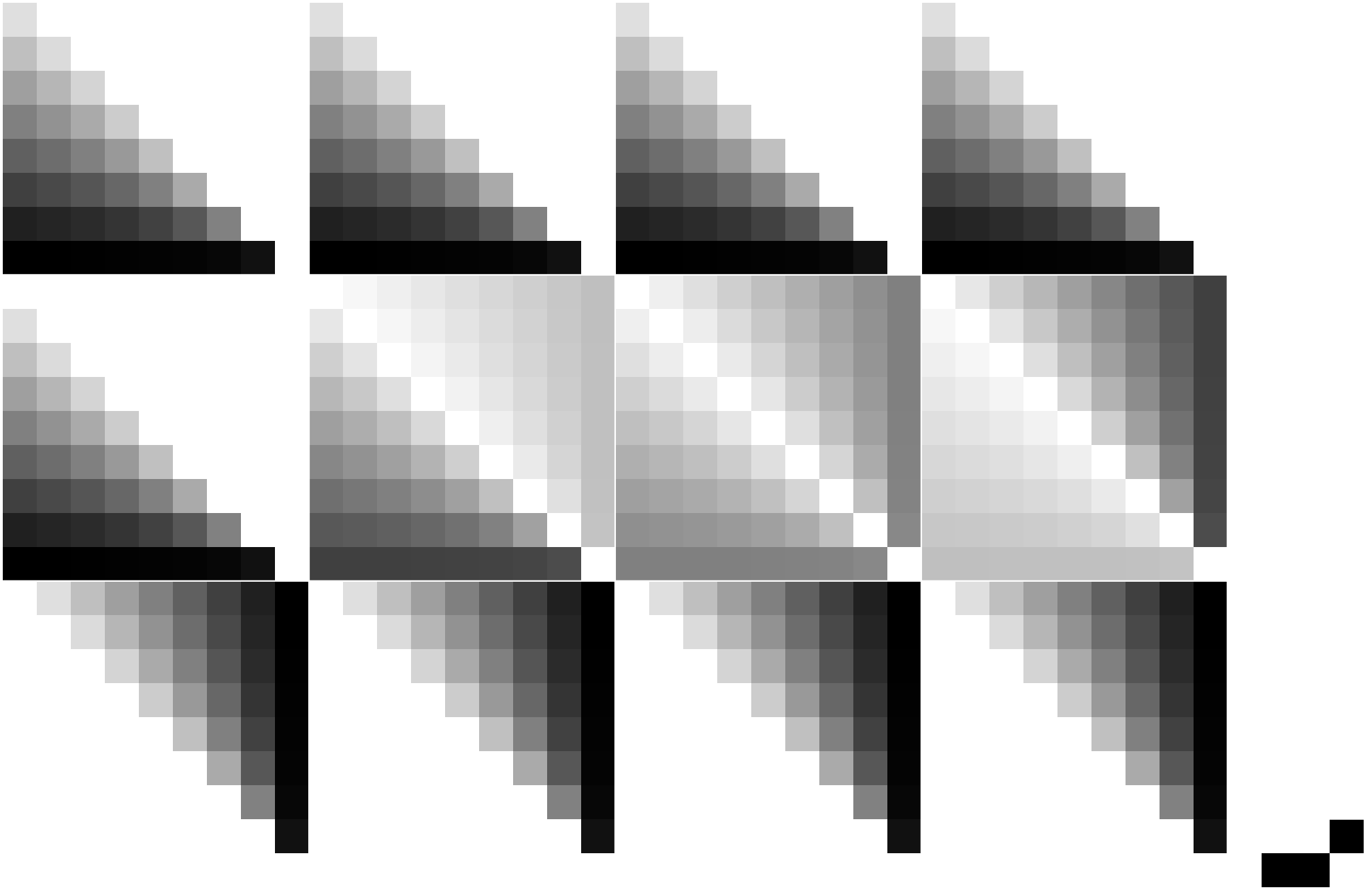

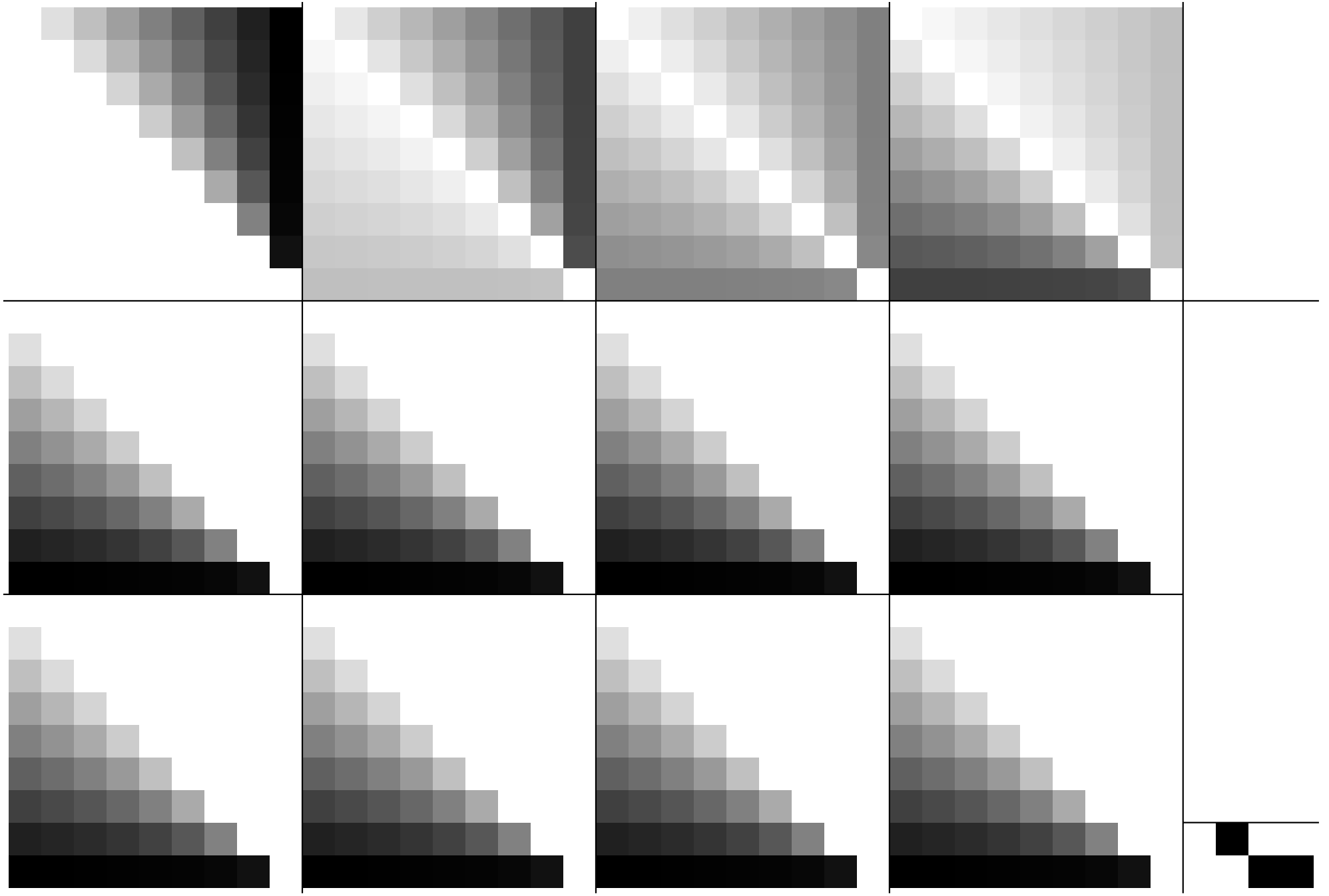

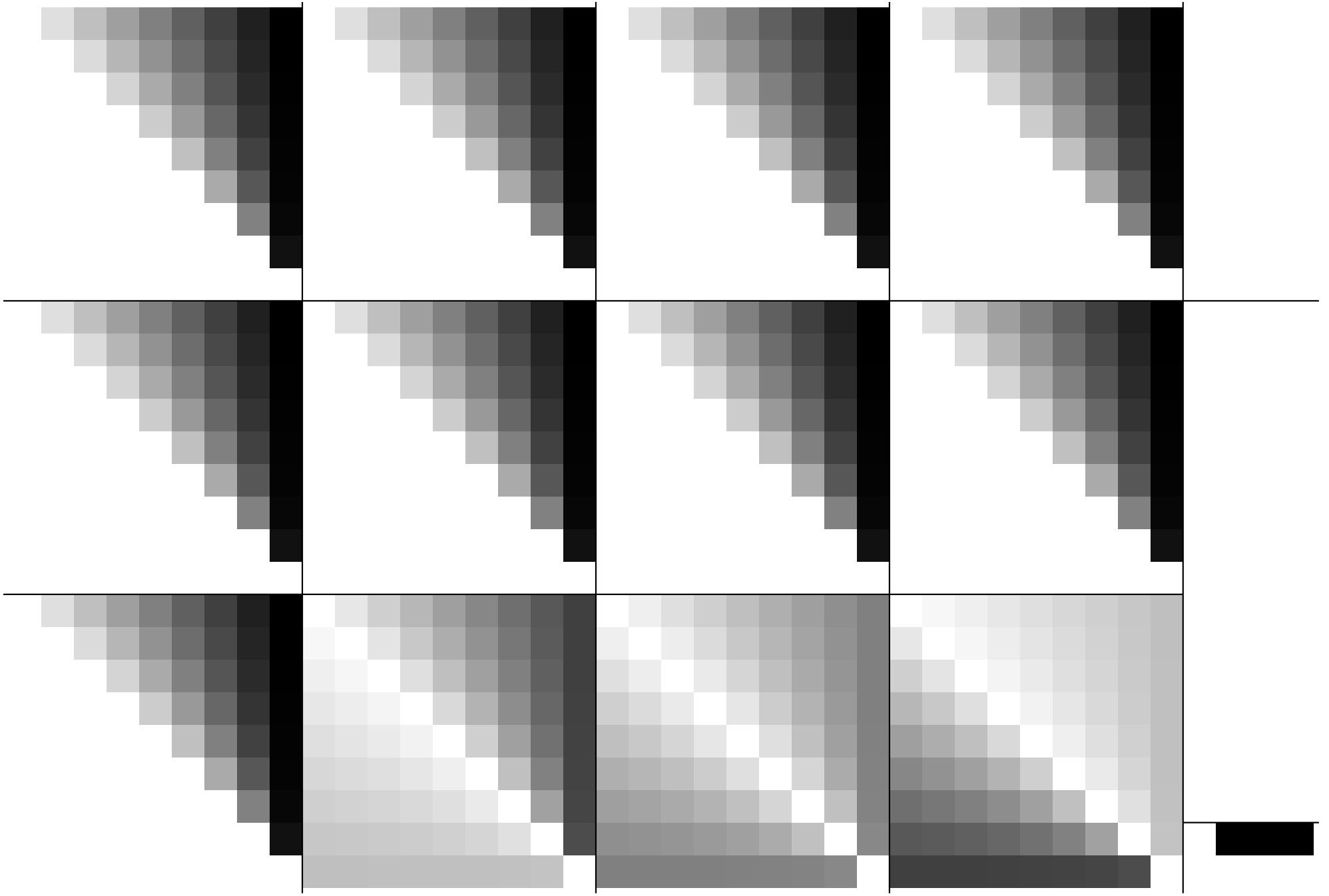

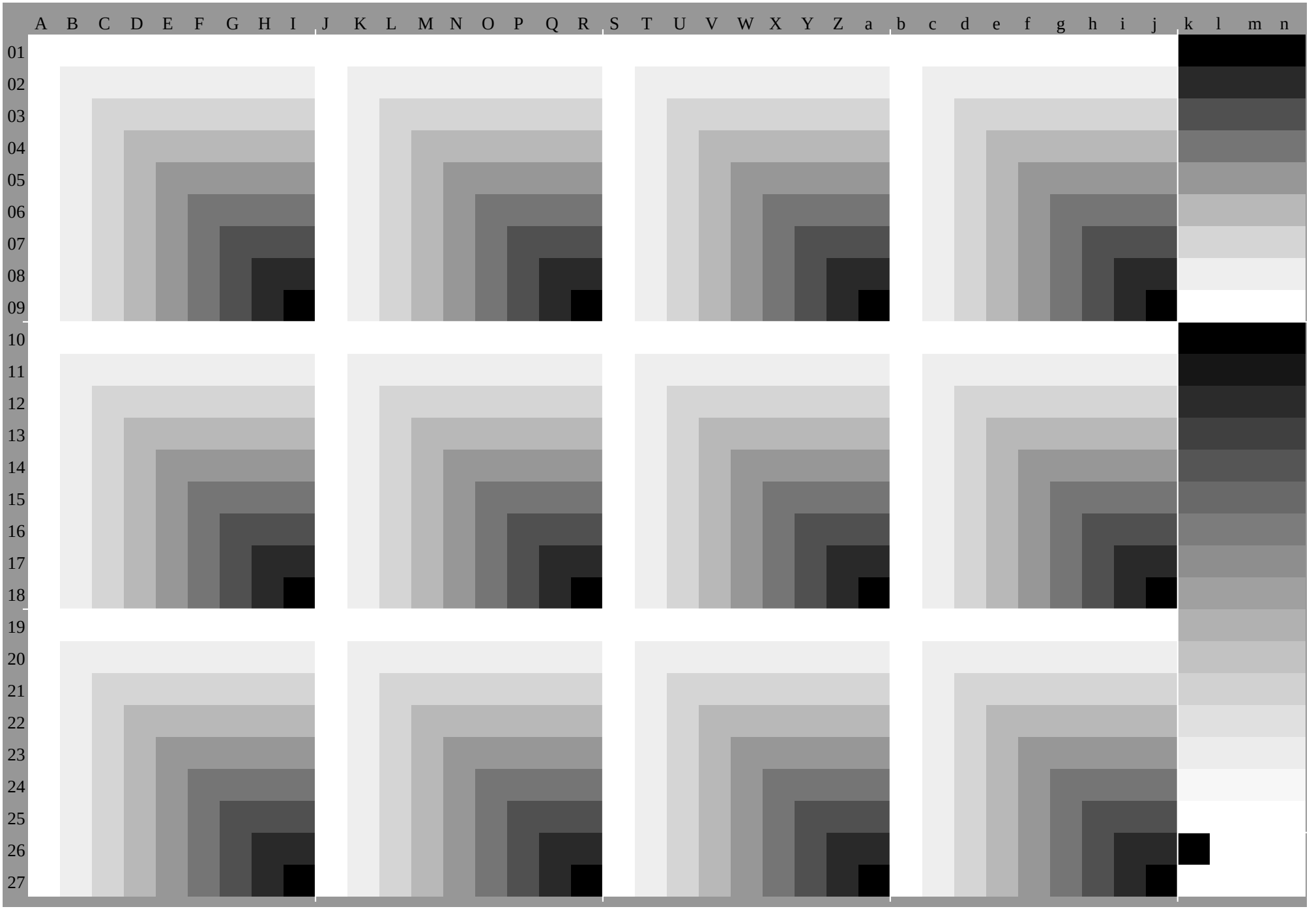
A B C D E F G H I J K L M N O P Q R S T U V W X Y Z a b c d e f g h i j k l m n
01 02 03 04 05 06 07 08 09 10 11 12 13 14 15 16 17 18 19 20 21 22 23 24 25 26 27

	A	B	C	D	E	F	G	H	I	J	K	L	M	N	O	P	Q	R	S	T	U	V	W	X	Y	Z	a	b	c	d	e	f	g	h	i	j	k	***lab*olv****		
01	1.0	1.0	1.0	1.0	1.0	1.0	1.0	1.0	1.0	1.0	1.0	1.0	1.0	1.0	1.0	1.0	1.0	1.0	1.0	1.0	1.0	1.0	1.0	1.0	1.0	1.0	1.0	1.0	1.0	1.0	1.0	1.0	1.0	1.0	1.0	1.0	0.0	0.0	0.0	0.0
	1.0	0.88	0.75	0.63	0.5	0.38	0.25	0.13	0.0	1.0	0.91	0.81	0.72	0.62	0.53	0.44	0.34	0.25	1.0	0.94	0.87	0.81	0.75	0.69	0.62	0.56	0.5	1.0	0.97	0.94	0.91	0.87	0.84	0.81	0.78	0.75	0.0	0.0	0.0	0.0
	1.0	0.88	0.75	0.63	0.5	0.38	0.25	0.13	0.0	1.0	0.88	0.75	0.63	0.5	0.38	0.25	0.13	0.0	1.0	0.88	0.75	0.63	0.5	0.38	0.25	0.13	0.0	1.0	0.88	0.75	0.63	0.5	0.38	0.25	0.13	0.0	0.0	0.0	0.0	0.0
02	0.88	0.88	0.88	0.88	0.88	0.88	0.88	0.88	0.88	0.88	0.88	0.88	0.88	0.88	0.88	0.88	0.88	0.88	0.88	0.88	0.88	0.88	0.88	0.88	0.88	0.88	0.88	0.88	0.88	0.88	0.88	0.88	0.88	0.88	0.88	0.88	0.13	0.13	0.13	0.13
	1.0	0.88	0.75	0.63	0.5	0.38	0.25	0.13	0.0	0.97	0.88	0.78	0.69	0.59	0.5	0.41	0.31	0.22	0.94	0.88	0.81	0.75	0.69	0.62	0.56	0.5	0.44	0.91	0.88	0.84	0.81	0.78	0.75	0.72	0.69	0.66	0.13	0.13	0.13	0.13
	1.0	0.88	0.75	0.63	0.5	0.38	0.25	0.13	0.0	1.0	0.88	0.75	0.63	0.5	0.38	0.25	0.13	0.0	1.0	0.88	0.75	0.63	0.5	0.38	0.25	0.13	0.0	1.0	0.88	0.75	0.63	0.5	0.38	0.25	0.13	0.0	0.13	0.13	0.13	0.13
03	0.75	0.75	0.75	0.75	0.75	0.75	0.75	0.75	0.75	0.75	0.75	0.75	0.75	0.75	0.75	0.75	0.75	0.75	0.75	0.75	0.75	0.75	0.75	0.75	0.75	0.75	0.75	0.75	0.75	0.75	0.75	0.75	0.75	0.75	0.75	0.75	0.25	0.25	0.25	0.25
	1.0	0.87	0.75	0.63	0.5	0.38	0.25	0.13	0.0	0.94	0.84	0.75	0.66	0.56	0.47	0.37	0.28	0.19	0.87	0.81	0.75	0.69	0.62	0.56	0.5	0.44	0.37	0.81	0.78	0.75	0.72	0.69	0.66	0.62	0.59	0.56	0.25	0.25	0.25	0.25
	1.0	0.88	0.75	0.63	0.5	0.38	0.25	0.13	0.0	1.0	0.88	0.75	0.63	0.5	0.38	0.25	0.13	0.0	1.0	0.88	0.75	0.63	0.5	0.38	0.25	0.13	0.0	1.0	0.88	0.75	0.63	0.5	0.38	0.25	0.13	0.0	0.25	0.25	0.25	0.25
04	0.63	0.63	0.63	0.63	0.63	0.63	0.63	0.63	0.63	0.63	0.63	0.63	0.63	0.63	0.63	0.63	0.63	0.63	0.63	0.63	0.63	0.63	0.63	0.63	0.63	0.63	0.63	0.63	0.63	0.63	0.63	0.63	0.63	0.63	0.63	0.63	0.38	0.38	0.38	0.38
	1.0	0.87	0.75	0.63	0.5	0.38	0.25	0.13	0.0	0.91	0.81	0.72	0.63	0.53	0.44	0.34	0.25	0.16	0.81	0.75	0.69	0.63	0.56	0.5	0.44	0.37	0.31	0.72	0.69	0.66	0.63	0.59	0.56	0.53	0.5	0.47	0.38	0.38	0.38	0.38
	1.0	0.88	0.75	0.63	0.5	0.38	0.25	0.13	0.0	1.0	0.88	0.75	0.63	0.5	0.38	0.25	0.13	0.0	1.0	0.88	0.75	0.63	0.5	0.38	0.25	0.13	0.0	1.0	0.88	0.75	0.63	0.5	0.38	0.25	0.13	0.0	0.38	0.38	0.38	0.38
05	0.5	0.5	0.5	0.5	0.5	0.5	0.5	0.5	0.5	0.5	0.5	0.5	0.5	0.5	0.5	0.5	0.5	0.5	0.5	0.5	0.5	0.5	0.5	0.5	0.5	0.5	0.5	0.5	0.5	0.5	0.5	0.5	0.5	0.5	0.5	0.5	0.5	0.5	0.5	0.5
	1.0	0.87	0.75	0.62	0.5	0.38	0.25	0.13	0.0	0.87	0.78	0.69	0.59	0.5	0.41	0.31	0.22	0.12	0.75	0.69	0.62	0.56	0.5	0.44	0.37	0.31	0.25	0.62	0.59	0.56	0.53	0.5	0.47	0.44	0.41	0.37	0.5	0.5	0.5	0.5
	1.0	0.88	0.75	0.63	0.5	0.38	0.25	0.13	0.0	1.0	0.88	0.75	0.63	0.5	0.38	0.25	0.13	0.0	1.0	0.88	0.75	0.63	0.5	0.38	0.25	0.13	0.0	1.0	0.88	0.75	0.63	0.5	0.38	0.25	0.13	0.0	0.5	0.5	0.5	0.5
06	0.38	0.38	0.38	0.38	0.38	0.38	0.38	0.38	0.38	0.38	0.38	0.38	0.38	0.38	0.38	0.38	0.38	0.38	0.38	0.38	0.38	0.38	0.38	0.38	0.38	0.38	0.38	0.38	0.38	0.38	0.38	0.38	0.38	0.38	0.38	0.38	0.63	0.63	0.63	0.63
	1.0	0.87	0.75	0.62	0.5	0.38	0.25	0.13	0.0	0.84	0.75	0.66	0.56	0.47	0.38	0.28	0.19	0.09	0.69	0.62	0.56	0.5	0.44	0.38	0.31	0.25	0.19	0.53	0.5	0.47	0.44	0.41	0.38	0.34	0.31	0.28	0.63	0.63	0.63	0.63
	1.0	0.88	0.75	0.63	0.5	0.38	0.25	0.13	0.0	1.0	0.88	0.75	0.63	0.5	0.38	0.25	0.13	0.0	1.0	0.88	0.75	0.63	0.5	0.38	0.25	0.13	0.0	1.0	0.88	0.75	0.63	0.5	0.38	0.25	0.13	0.0	0.63	0.63	0.63	0.63
07	0.25	0.25	0.25	0.25	0.25	0.25	0.25	0.25	0.25	0.25	0.25	0.25	0.25	0.25	0.25	0.25	0.25	0.25	0.25	0.25	0.25	0.25	0.25	0.25	0.25	0.25	0.25	0.25	0.25	0.25	0.25	0.25	0.25	0.25	0.25	0.25	0.75	0.75	0.75	0.75
	1.0	0.87	0.75	0.62	0.5	0.37	0.25	0.13	0.0	0.81	0.72	0.62	0.53	0.44	0.34	0.25	0.16	0.06	0.62	0.56	0.5	0.44	0.37	0.31	0.25	0.19	0.12	0.44	0.41	0.37	0.34	0.31	0.28	0.25	0.22	0.19	0.75	0.75	0.75	0.75
	1.0	0.88	0.75	0.63	0.5	0.38	0.25	0.13	0.0	1.0	0.88	0.75	0.63	0.5	0.38	0.25	0.13	0.0	1.0	0.88	0.75	0.63	0.5	0.38	0.25	0.13	0.0	1.0	0.88	0.75	0.63	0.5	0.38	0.25	0.13	0.0	0.75	0.75	0.75	0.75
08	0.13	0.13	0.13	0.13	0.13	0.13	0.13	0.13	0.13	0.13	0.13	0.13	0.13	0.13	0.13	0.13	0.13	0.13	0.13	0.13	0.13	0.13	0.13	0.13	0.13	0.13	0.13	0.13	0.13	0.13	0.13	0.13	0.13	0.13	0.13	0.13	0.88	0.88	0.88	0.88
	1.0	0.87	0.75	0.62	0.5	0.37	0.25	0.13	0.0	0.78	0.69	0.59	0.5	0.41	0.31	0.22	0.13	0.03	0.56	0.5	0.44	0.37	0.31	0.25	0.19	0.13	0.06	0.34	0.31	0.28	0.25	0.22	0.19	0.16	0.13	0.09	0.88	0.88	0.88	0.88
	1.0	0.88	0.75	0.63	0.5	0.38	0.25	0.13	0.0	1.0	0.88	0.75	0.63	0.5	0.38	0.25	0.13	0.0	1.0	0.88	0.75	0.63	0.5	0.38	0.25	0.13	0.0	1.0	0.88	0.75	0.63	0.5	0.38	0.25	0.13	0.0	0.88	0.88	0.88	0.88
09	0.0	0.0	0.0	0.0	0.0	0.0	0.0	0.0	0.0	0.0	0.0	0.0	0.0	0.0	0.0	0.0	0.0	0.0	0.0	0.0	0.0	0.0	0.0	0.0	0.0	0.0	0.0	0.0	0.0	0.0	0.0	0.0	0.0	0.0	0.0	0.0	1.0	1.0	1.0	1.0
	1.0	0.87	0.75	0.62	0.5	0.37	0.25	0.12	0.0	0.75	0.66	0.56	0.47	0.37	0.28	0.19	0.09	0.0	0.5	0.44	0.37	0.31	0.25	0.19	0.12	0.06	0.0	0.25	0.22	0.19	0.16	0.12	0.09	0.06	0.03	0.0	1.0	1.0	1.0	1.0
	1.0	0.88	0.75	0.63	0.5	0.38	0.25	0.13	0.0	1.0	0.88	0.75	0.63	0.5	0.38	0.25	0.13	0.0	1.0	0.88	0.75	0.63	0.5	0.38	0.25	0.13	0.0	1.0	0.88	0.75	0.63	0.5	0.38	0.25	0.13	0.0	1.0	1.0	1.0	1.0
10	1.0	1.0	1.0	1.0	1.0	1.0	1.0	1.0	1.0	1.0	0.97	0.94	0.91	0.87	0.84	0.81	0.78	0.75	1.0	0.94	0.87	0.81	0.75	0.69	0.62	0.56	0.5	1.0	0.91	0.81	0.72	0.62	0.53	0.44	0.34	0.25	0.0	0.0	0.0	0.0
	1.0	1.0	1.0	1.0	1.0	1.0	1.0	1.0	1.0	1.0	1.0	1.0	1.0	1.0	1.0	1.0	1.0	1.0	1.0	1.0	1.0	1.0	1.0	1.0	1.0	1.0	1.0	1.0	1.0	1.0	1.0	1.0	1.0	1.0	1.0	1.0	0.0	0.0	0.0	0.0
	1.0	0.88	0.75	0.63	0.5	0.38	0.25	0.13	0.0	1.0	0.88	0.75	0.63	0.5	0.38	0.25	0.13	0.0	1.0	0.88	0.75	0.63	0.5	0.38	0.25	0.13	0.0	1.0	0.88	0.75	0.63	0.5	0.38	0.25	0.13	0.0	0.0	0.0	0.0	0.0
11	0.88	0.88	0.87	0.87	0.87	0.87	0.87	0.87	0.87	0.91	0.88	0.84	0.81	0.78	0.75	0.72	0.69	0.66	0.94	0.88	0.81	0.75	0.69	0.62	0.56	0.5	0.44	0.97	0.88	0.78	0.69	0.59	0.5	0.41	0.31	0.22	0.07	0.07	0.07	0.07
	0.88	0.88	0.88	0.88	0.88	0.88	0.88	0.88	0.88	0.88	0.88	0.88	0.88	0.88	0.88	0.88	0.88	0.88	0.88	0.88	0.88	0.88	0.88	0.88	0.88	0.88	0.88	0.88	0.88	0.88	0.88	0.88	0.88	0.88	0.88	0.88	0.07	0.07	0.07	0.07
	1.0	0.88	0.75	0.63	0.5	0.38	0.25	0.13	0.0	1.0	0.88	0.75	0.63	0.5	0.38	0.25	0.13	0.0	1.0	0.88	0.75	0.63	0.5	0.38	0.25	0.13	0.0	1.0	0.88	0.75	0.63	0.5	0.38	0.25	0.13	0.0	0.07	0.07	0.07	0.07
12	0.75	0.75	0.75	0.75	0.75	0.75	0.75	0.75	0.75	0.81	0.78	0.75	0.72	0.69	0.66	0.62	0.59	0.56	0.87	0.81	0.75	0.69	0.62	0.56	0.5	0.44	0.37	0.94	0.84	0.75	0.66	0.56	0.47	0.37	0.28	0.19	0.13	0.13	0.13	0.13
	0.75	0.75	0.75	0.75	0.75	0.75	0.75	0.75	0.75	0.75	0.75	0.75	0.75	0.75	0.75	0.75	0.75	0.75	0.75	0.75	0.75	0.75	0.75	0.75	0.75	0.75	0.75	0.75	0.75	0.75	0.75	0.75	0.75	0.75	0.75	0.75	0.13	0.13	0.13	0.13
	1.0	0.88	0.75	0.63	0.5	0.38	0.25	0.13	0.0	1.0	0.88	0.75	0.63	0.5	0.38	0.25	0.13	0.0	1.0	0.88	0.75	0.63	0.5	0.38	0.25	0.13	0.0	1.0	0.88	0.75	0.63	0.5	0.38	0.25	0.13	0.0	0.13	0.13	0.13	0.13
13	0.63	0.63	0.63	0.63	0.62	0.62	0.62	0.62	0.62	0.72	0.69	0.66	0.63	0.59	0.56	0.53	0.5	0.47	0.81	0.75	0.69	0.63	0.56	0.5	0.44	0.37	0.31	0.91	0.81	0.72	0.63	0.53	0.44	0.34	0.25	0.16	0.2	0.2	0.2	0.2
	0.63	0.63	0.63	0.63	0.63	0.63	0.63	0.63	0.63	0.63	0.63	0.63	0.63	0.63	0.63	0.63	0.63	0.63	0.63	0.63	0.63	0.63	0.63	0.63	0.63	0.63	0.63	0.63	0.63	0.63	0.63	0.63	0.63	0.63	0.63	0.63	0.2	0.2	0.2	0.2
	1.0	0.88	0.75	0.63	0.5	0.38	0.25	0.13	0.0	1.0	0.88	0.75	0.63	0.5	0.38	0.25	0.13	0.0	1.0	0.88	0.75	0.63	0.5	0.38	0.25	0.13	0.0	1.0	0.88	0.75	0.63	0.5	0.38	0.25	0.13	0.0	0.2	0.2	0.2	0.2
14	0.5	0.5	0.5	0.5	0.5	0.5	0.5	0.5	0.5	0.62	0.59	0.56	0.53	0.5	0.47	0.44	0.41	0.37	0.75	0.69	0.62	0.56	0.5	0.44	0.37	0.31	0.25	0.87	0.78	0.69	0.59	0.5	0.41	0.31	0.22	0.12	0.27	0.27	0.27	0.27
	0.5	0.5	0.5	0.5	0.5	0.5	0.5	0.5	0.5	0.5	0.5	0.5	0.5	0.5	0.5	0.5	0.5	0.5	0.5	0.5	0.5	0.5	0.5	0.5	0.5	0.5	0.5	0.5	0.5	0.5	0.5	0.5	0.5	0.5	0.5	0.5	0.27	0.27	0.27	0.27
	1.0	0.88	0.75	0.63	0.5	0.38	0.25	0.13	0.0	1.0	0.88	0.75	0.63	0.5	0.38	0.25	0.13	0.0	1.0	0.88	0.75	0.63	0.5	0.38	0.25	0.13	0.0	1.0	0.88	0.75	0.63	0.5	0.38	0.25	0.13	0.0	0.27	0.27	0.27	0.27
15	0.38	0.38	0.38	0.38	0.38	0.38	0.37	0.37	0.37	0.53	0.5	0.47	0.44	0.41	0.38	0.34	0.31	0.28	0.69	0.62	0.56	0.5	0.44	0.38	0.31	0.25	0.19	0.84	0.75	0.66	0.56	0.47	0.38	0.28	0.19	0.09	0.33	0.33	0.33	0.33
	0.38	0.38	0.38	0.38	0.38	0.38	0.38	0.38	0.38	0.38	0.38	0.38	0.38	0.38	0.38	0.38	0.38	0.38	0.38	0.38	0.38	0.38	0.38	0.38	0.38	0.38	0.38	0.38	0.38	0.38	0.38	0.38	0.38	0.38	0.38	0.38	0.33	0.33	0.33	0.33
	1.0	0.88	0.75	0.63	0.5	0.38	0.25	0.13	0.0	1.0	0.88	0.75	0.63	0.5	0.38	0.25	0.13	0.0	1.0	0.88	0.75	0.63	0.5	0.38	0.25	0.13	0.0	1.0	0.88	0.75	0.63	0.5	0.38	0.25	0.13	0.0	0.33	0.33	0.33	0.33
16	0.25	0.25	0.25	0.25	0.25	0.25	0.25	0.25	0.25	0.44	0.41	0.37	0.34	0.31	0.28	0.25	0.22	0.19	0.62	0.56	0.5	0.44	0.37	0.31	0.25	0.19	0.12	0.81	0.72	0.62	0.53	0.44	0.34	0.25	0.16	0.06	0.4	0.4	0.4	0.4
	0.25	0.25	0.25	0.25	0.25	0.25	0.25	0.25	0.25	0.25	0.25	0.25	0.25	0.25	0.25	0.25	0.25	0.25	0.25	0.25	0.25	0.25	0.25	0.25	0.25	0.25	0.25	0.25	0.25	0.25	0.25	0.25	0.25	0.25	0.25	0.25	0.4	0.4	0.4	0.4
	1.0	0.88	0.75	0.63	0.5	0.38	0.25	0.13	0.0	1.0	0.88	0.75	0.63	0.5	0.38	0.25	0.13	0.0	1.0	0.88	0.75	0.63	0.5	0.38	0.25	0.13	0.0	1.0	0.88	0.75	0.63	0.5	0.38	0.25	0.13	0.0	0.4	0.4	0.4	0.4
17	0.13	0.13	0.13	0.13	0.13	0.13	0.13	0.13	0.12	0.34	0.31	0.28	0.25	0.22	0.19	0.16	0.13	0.09	0.56	0.5	0.44	0.37	0.31	0.25	0.19	0.13	0.06	0.78	0.69	0.59	0.5	0.41	0.31	0.22	0.13	0.03	0.47	0.47	0.47	0.47
	0.13	0.13	0.13	0.13	0.13	0.13	0.13	0.13	0.13	0.13	0.13	0.13	0.13	0.13	0.13	0.13	0.13	0.13	0.13	0.13	0.13	0.13	0.13	0.13	0.13	0.13	0.13	0.13	0.13	0.13	0.13	0.13	0.13	0.13	0.13	0.13	0.47	0.47	0.47	0.47
	1.0	0.88	0.75	0.63	0.5	0.38	0.25	0.13	0.0	1.0	0.88	0.75	0.63	0.5	0.38	0.25	0.13	0.0	1.0	0.88	0.75	0.63	0.5	0.38	0.25	0.13	0.0	1.0	0.88	0.75	0.63	0.5	0.38	0.25	0.13	0.0	0.47	0.47	0.47	0.47
18	0.0	0.0	0.0	0.0	0.0	0.0	0.0	0.0	0.0	0.25	0.22	0.19	0.16	0.12	0.09	0.06	0.03	0.0	0.5	0.44	0.37	0.31	0.25	0.19	0.12	0.06	0.0	0.75	0.66	0.56	0.47	0.37	0.28	0.19	0.09	0.0	0.53	0.53	0.53	0.53
	0.0	0.0	0.0	0.0	0.0	0.0	0.0	0.0	0.0	0.0	0.0	0.0	0.0	0.0	0.0	0.0	0.0	0.0	0.0	0.0	0.0	0.0	0.0	0.0	0.0	0.0	0.0	0.0	0.0	0.0	0.0	0.0	0.0	0.0	0.0	0.0	0.53	0.53	0.53	0.53
	1.0	0.88	0.75	0.63	0.5	0.38	0.25	0.13	0.0	1.0	0.88	0.75	0.63	0.5	0.38	0.25	0.13	0.0	1.0	0.88	0.75	0.63	0.5	0.38	0.25	0.13	0.0	1.0	0.88	0.75	0.63	0.5	0.38	0.25	0.13	0.0	0.53	0.53	0.53	0.53
19	1.0	0.88	0.75	0.63	0.5	0.38	0.25	0.13	0.0	1.0	0.88	0.75	0.63	0.5	0.38	0.25	0.13	0.0	1.0	0.88	0.75	0.63	0.5	0.38	0.25	0.13	0.0	1.0	0.88	0.75	0.63	0.5	0.38	0.25	0.13	0.0	0.6	0.6	0.6	0.6
	1.0	1.0	1.0	1.0	1.0	1.0	1.0	1.0	1.0	1.0	1.0	1.0	1.0	1.0	1.0	1.0	1.0	1.0	1.0	1.0	1.0	1.0	1.0	1.0	1.0	1.0	1.0	1.0	1.0	1.0	1.0	1.0	1.0	1.0	1.0	1.0	0.6	0.6	0.6	0.6
	1.0	0.88	0.75	0.63	0.5	0.38	0.25	0.13	0.0	1.0	0.91	0.81	0.72	0.62	0.53	0.44	0.34	0.25	1.0	0.94	0.87	0.81	0.75	0.69	0.62	0.56	0.5	1.0	0.97	0.94	0.91	0.87	0.84	0.81	0.78	0.75	0.6	0.6	0.6	0.6
20	1.0	0.88	0.75	0.63	0.5	0.38	0.25	0.13	0.0	1.0	0.88	0.75	0.63	0.5	0.38	0.25	0.13	0.0	1.0	0.88	0.75	0.63	0.5	0.38	0.25	0.13	0.0	1.0	0.88	0.75	0.63	0.5	0.38	0.25	0.13	0.0	0.67	0.67	0.67	0.67
	0.88	0.88	0.88	0.88	0.88	0.88	0.88	0.88	0.88	0.88	0.88	0.88	0.88	0.88	0.88	0.88	0.88	0.88	0.88	0.88	0.88	0.88	0.88	0.88	0.88	0.88	0.88	0.88	0.88	0.88	0.88	0.88	0.88	0.88	0.88	0.88	0.67	0.67	0.67	0.67
	1.0	0.88	0.75	0.63	0.5	0.38	0.25	0.13	0.0	0.97	0.88	0.78	0.69	0.59	0.5	0.41	0.31	0.22	0.94	0.88	0.81	0.75	0.69	0.62	0.56	0.5	0.44	0.91	0.88	0.84	0.81	0.78	0.75	0.72	0.69	0.66	0.67	0.67	0.67	0.67
21	1.0	0.87	0.75	0.63	0.5	0.38	0.25	0.13	0.0	1.0	0.88	0.75	0.63	0.5	0.38	0.25	0.13	0.0	1.0	0.88	0.75	0.63	0.5	0.38	0.25	0.13	0.0	1.0	0.88	0.75	0.63	0.5	0.38	0.25	0.13	0.0	0.73	0.73	0.73	0.73
	0.75	0.75	0.75	0.75	0.75	0.75	0.75	0.75	0.75	0.75	0.75	0.75	0.75	0.75	0.75	0.75	0.75	0.75	0.75	0.75	0.75	0.75	0.75	0.75	0.75	0.75	0.75	0.75	0.75	0.75	0.75	0.75	0.75	0.75	0.75	0.75	0.73	0.73	0.73	0.73
	1.0	0.88	0.75	0.63	0.5	0.38	0.25	0.13	0.0	0.94	0.84	0.75	0.66	0.56	0.47	0.37	0.28	0.19	0.87	0.81	0.75	0.69	0.62	0.56	0.5	0.44	0.37	0.81	0.78	0.75	0.72	0.69	0.66	0.62	0.59	0.56	0.73	0.73	0.73	0.73
22	1.0	0.87	0.75	0.63	0.5	0.38	0.25	0.13	0.0	1.0	0.88	0.75	0.63	0.5	0.38	0.25	0.13	0.0	1.0	0.88	0.75	0.63	0.5	0.38	0.25	0.13	0.0	1.0	0.88	0.75	0.63	0.5	0.38	0.25	0.13	0.0	0.8	0.8	0.8	0.8
	0.63	0.63	0.63	0.63	0.63	0.63	0.63	0.63	0.63	0.63	0.63	0.63	0.63	0.63	0.63	0.63	0.63	0.63	0.63	0.63	0.63	0.63	0.63	0.63	0.63	0.63	0.63	0.63	0.63	0.63	0.63	0.63	0.63	0.63	0.63	0.63	0.8	0.8	0.8	0.8
	1.0	0.88	0.75	0.63	0.5	0.38	0.25	0.13	0.0	0.91	0.81	0.72	0.63	0.53	0.44	0.34	0.25	0.16	0.81	0.75	0.69	0.63	0.56	0.5	0.44	0.37	0.31	0.72	0.69	0.66	0.63	0.59	0.56	0.53	0.5	0.47	0.8	0.8	0.8	0.8
23	1.0	0.87	0.75	0.62	0.5	0.38	0.25	0.13	0.0	1.0	0.88	0.75	0.63	0.5	0.38	0.25	0.13	0.0	1.0	0.88	0.75	0.63	0.5	0.38	0.25	0.13	0.0	1.0	0.88	0.75	0.63	0.5	0.38	0.25	0.13	0.0	0.87	0.87	0.87	0.87
	0.5	0.5	0.5	0.5	0.5	0.5	0.5	0.5	0.5	0.5	0.5	0.5	0.5	0.5	0.5	0.5	0.5	0.5	0.5	0.5	0.5	0.5	0.5	0.5	0.5	0.5	0.5	0.5	0.5	0.5	0.5	0.5	0.5	0.5	0.5	0.5	0.87	0.87	0.87	0.87
	1.0	0.88	0.75	0.63	0.5	0.38	0.25	0.13	0.0	0.87	0.78	0.69	0.59	0.5	0.41	0.31	0.22	0.12	0.75	0.69	0.62	0.56	0.5	0.44	0.37	0.31	0.25	0.62	0.59	0.56	0.53	0.5	0.47	0.44	0.41	0.37	0.87	0.87	0.87	0.87
24	1.0	0.87	0.75	0.62	0.5	0.38	0.25	0.13	0.0	1.0	0.88	0.75	0.63	0.5	0.38	0.25	0.13	0.0	1.0	0.88	0.75	0.63	0.5	0.38	0.25	0.13	0.0	1.0	0.88	0.75	0.63	0.5	0.38	0.25	0.13	0.0	0.93	0.93	0.93	0.93
	0.38	0.38	0.38	0.38	0.38	0.38	0.38	0.38	0.38	0.38	0.38	0.38	0.38	0.38	0.38	0.38	0.38	0.38	0.38	0.38	0.38	0.38	0.38	0.38	0.38	0.38	0.38	0.38	0.38	0.38	0.38	0.38	0.38	0.38	0.38	0.38	0.93	0.93	0.93	0.93
	1.0	0.88	0.75	0.63	0.5	0.38	0.25	0.13	0.0	0.84	0.75	0.66	0.56	0.47	0.38	0.28	0.19	0.09	0.69	0.62	0.56	0.5	0.44	0.38	0.31	0.25	0.19	0.53	0.5	0.47	0.44	0.41	0.38	0.34	0.31	0.28	0.93	0.93	0.93	0.93
25	1.0	0.87	0.75	0.62	0.5	0.37	0.25	0.13	0.0	1.0	0.88	0.75	0.63	0.5	0.38	0.25	0.13	0.0	1.0	0.88	0.75	0.63	0.5	0.38	0.25	0.13	0.0	1.0	0.88	0.75	0.63	0.5	0.38	0.25	0.13	0.0	1.0	1.0	1.0	1.0
	0.25	0.25	0.25	0.25	0.25	0.25	0.25	0.25	0.25	0.25	0.25	0.25	0.25	0.25	0.25	0.25	0.25	0.25	0.25	0.25	0.25	0.25	0.25	0.25	0.25	0.25	0.25	0.25	0.25	0.25	0.25	0.25	0.25	0.25	0.25	0.25	1.0	1.0	1.0	1.0
	1.0	0.88	0.75	0.63	0.5	0.38	0.25	0.13	0.0	0.81	0.72	0.62	0.53	0.44	0.34	0.25	0.16	0.06	0.62	0.56	0.5	0.44	0.37	0.31	0.25	0.19	0.12	0.44	0.41	0.37	0.34	0.31	0.28	0.25	0.22	0.19	1.0	1.0	1.0	1.0
26	1.0	0.87	0.75	0.62	0.5	0.37	0.25	0.13	0.0	1.0	0.88	0.75	0.63	0.5	0.38	0.25	0.13	0.0	1.0	0.88	0.75	0.63	0.5	0.38	0.25	0.13	0.0	1.0	0.88	0.75	0.63	0.5	0.38	0.25	0.13	0.0	0.0	1.0	1.0	0.0
	0.13	0.13	0.13	0.13	0.13	0.13	0.13	0.13	0.13	0.13	0.13	0.13	0.13	0.13	0.13	0.13	0.13	0.13	0.13	0.13	0.13	0.13	0.13	0.13	0.13	0.13	0.13	0.13	0.13	0.13	0.13	0.13	0.13	0.13	0.13	0.13	0.0	0.0	1.0	1.0
	1.0	0.88	0.75	0.63	0.5	0.38	0.25	0.13	0.0	0.78	0.69	0.59	0.5	0.41	0.31	0.22	0.13	0.03	0.56	0.5	0.44	0.37	0.31	0.25	0.19	0.13	0.06	0.34	0.31	0.28	0.25	0.22	0.19	0.16	0.13	0.09	0.0	0.0	0.0	0.0
27	1.0	0.87	0.75	0.62	0.5	0.37	0.25	0.12	0.0	1.0	0.88	0.75	0.63	0.5	0.38	0.25	0.13	0.0	1.0	0.88	0.75	0.63	0.5	0.38	0.25	0.13	0.0	1.0	0.88	0.75	0.63	0.5	0.38	0.25	0.13	0.0	1.0	0.0	0.0	1.0
	0.0	0.0	0.0	0.0	0.0	0.0	0.0	0.0	0.0	0.0	0.0	0.0	0.0	0.0	0.0	0.0	0.0	0.0	0.0	0.0	0.0	0.0	0.0	0.0	0.0	0.0	0.0	0.0	0.0	0.0	0.0	0.0	0.0	0.0	0.0	0.0	1.0	1.0	0.0	0.0
	1.0	0.88	0.75	0.63	0.5	0.38	0.25	0.13	0.0	0.75	0.66	0.56	0.47	0.37	0.28	0.19	0.09	0.0	0.5	0.44	0.37	0.31	0.25	0.19	0.12	0.06	0.0	0.25	0.22	0.19	0.16	0.12	0.09	0.06	0.03	0.0	1.0	1.0	1.0	1.0

	A	B	C	D	E	F	G	H	I	J	K	L	M	N	O	P	Q	R	S	T	U	V	W	X	Y	Z	a	b	c	d	e	f	g	h	i	j	k	lab*rgb*		
01	1.0	1.0	1.0	1.0	1.0	1.0	1.0	1.0	1.0	1.0	1.0	1.0	1.0	1.0	1.0	1.0	1.0	1.0	1.0	1.0	1.0	1.0	1.0	1.0	1.0	1.0	1.0	1.0	1.0	1.0	1.0	1.0	1.0	1.0	1.0	1.0	0.0	0.0	0.0	0.0
	1.0	0.89	0.77	0.66	0.55	0.43	0.32	0.21	0.09	1.0	0.92	0.84	0.76	0.67	0.59	0.51	0.43	0.35	1.0	0.95	0.9	0.85	0.8	0.75	0.7	0.65	0.6	1.0	0.98	0.96	0.95	0.93	0.91	0.89	0.87	0.85	0.0	0.0	0.0	0.0
	1.0	0.88	0.75	0.63	0.5	0.38	0.25	0.13	0.0	1.0	0.88	0.75	0.63	0.5	0.38	0.25	0.13	0.0	1.0	0.88	0.75	0.63	0.5	0.38	0.25	0.13	0.0	1.0	0.88	0.75	0.63	0.5	0.38	0.25	0.13	0.0	0.0	0.0	0.0	0.0
02	0.88	0.88	0.88	0.88	0.88	0.88	0.88	0.88	0.88	0.88	0.88	0.88	0.88	0.88	0.88	0.88	0.88	0.88	0.88	0.88	0.88	0.88	0.88	0.88	0.88	0.88	0.88	0.9	0.88	0.88	0.88	0.88	0.88	0.88	0.88	0.88	0.13	0.13	0.13	0.13
	0.97	0.88	0.76	0.65	0.54	0.42	0.31	0.2	0.08	0.93	0.88	0.79	0.71	0.63	0.55	0.47	0.39	0.3	0.89	0.88	0.83	0.78	0.73	0.68	0.63	0.58	0.53	0.88	0.88	0.86	0.84	0.82	0.8	0.78	0.77	0.75	0.13	0.13	0.13	0.13
	1.0	0.88	0.75	0.63	0.5	0.38	0.25	0.13	0.0	1.0	0.88	0.75	0.63	0.5	0.38	0.25	0.13	0.0	1.0	0.88	0.75	0.63	0.5	0.38	0.25	0.13	0.0	1.0	0.88	0.75	0.63	0.5	0.38	0.25	0.13	0.0	0.13	0.13	0.13	0.13
03	0.75	0.75	0.75	0.75	0.75	0.75	0.75	0.75	0.75	0.75	0.75	0.75	0.75	0.75	0.75	0.75	0.75	0.75	0.75	0.75	0.75	0.75	0.75	0.75	0.75	0.75	0.75	0.79	0.77	0.75	0.75	0.75	0.75	0.75	0.75	0.75	0.25	0.25	0.25	0.25
	0.94	0.85	0.75	0.64	0.52	0.41	0.3	0.18	0.07	0.86	0.81	0.75	0.67	0.59	0.51	0.42	0.34	0.26	0.78	0.77	0.75	0.7	0.65	0.6	0.55	0.5	0.45	0.75	0.75	0.75	0.73	0.71	0.7	0.68	0.66	0.64	0.25	0.25	0.25	0.25
	1.0	0.88	0.75	0.63	0.5	0.38	0.25	0.13	0.0	1.0	0.88	0.75	0.63	0.5	0.38	0.25	0.13	0.0	1.0	0.88	0.75	0.63	0.5	0.38	0.25	0.13	0.0	1.0	0.88	0.75	0.63	0.5	0.38	0.25	0.13	0.0	0.25	0.25	0.25	0.25
04	0.63	0.63	0.63	0.63	0.63	0.63	0.63	0.63	0.63	0.63	0.63	0.63	0.63	0.63	0.63	0.63	0.63	0.63	0.63	0.63	0.63	0.63	0.63	0.63	0.63	0.63	0.63	0.69	0.67	0.65	0.63	0.63	0.63	0.63	0.63	0.63	0.38	0.38	0.38	0.38
	0.92	0.82	0.72	0.63	0.51	0.4	0.29	0.17	0.06	0.8	0.74	0.68	0.63	0.54	0.46	0.38	0.3	0.22	0.68	0.66	0.64	0.63	0.58	0.53	0.48	0.43	0.38	0.63	0.63	0.63	0.63	0.61	0.59	0.57	0.55	0.53	0.38	0.38	0.38	0.38
	1.0	0.88	0.75	0.63	0.5	0.38	0.25	0.13	0.0	1.0	0.88	0.75	0.63	0.5	0.38	0.25	0.13	0.0	1.0	0.88	0.75	0.63	0.5	0.38	0.25	0.13	0.0	1.0	0.88	0.75	0.63	0.5	0.38	0.25	0.13	0.0	0.38	0.38	0.38	0.38
05	0.5	0.5	0.5	0.5	0.5	0.5	0.5	0.5	0.5	0.5	0.5	0.5	0.5	0.5	0.5	0.5	0.5	0.5	0.5	0.5	0.5	0.5	0.5	0.5	0.5	0.5	0.5	0.59	0.57	0.54	0.52	0.5	0.5	0.5	0.5	0.5	0.5	0.5	0.5	0.5
	0.89	0.79	0.69	0.6	0.5	0.39	0.27	0.16	0.05	0.73	0.67	0.61	0.56	0.5	0.42	0.34	0.26	0.17	0.57	0.55	0.53	0.52	0.5	0.45	0.4	0.35	0.3	0.5	0.5	0.5	0.5	0.5	0.48	0.46	0.45	0.43	0.5	0.5	0.5	0.5
	1.0	0.88	0.75	0.63	0.5	0.38	0.25	0.13	0.0	1.0	0.88	0.75	0.63	0.5	0.38	0.25	0.13	0.0	1.0	0.88	0.75	0.63	0.5	0.38	0.25	0.13	0.0	1.0	0.88	0.75	0.63	0.5	0.38	0.25	0.13	0.0	0.5	0.5	0.5	0.5
06	0.38	0.38	0.38	0.38	0.38	0.38	0.38	0.38	0.38	0.38	0.38	0.38	0.38	0.38	0.38	0.38	0.38	0.38	0.38	0.38	0.38	0.38	0.38	0.38	0.38	0.38	0.38	0.48	0.46	0.44	0.42	0.4	0.38	0.38	0.38	0.38	0.63	0.63	0.63	0.63
	0.86	0.76	0.67	0.57	0.47	0.38	0.26	0.15	0.04	0.66	0.6	0.55	0.49	0.43	0.38	0.29	0.21	0.13	0.46	0.44	0.43	0.41	0.39	0.38	0.33	0.28	0.23	0.38	0.38	0.38	0.38	0.38	0.38	0.36	0.34	0.32	0.63	0.63	0.63	0.63
	1.0	0.88	0.75	0.63	0.5	0.38	0.25	0.13	0.0	1.0	0.88	0.75	0.63	0.5	0.38	0.25	0.13	0.0	1.0	0.88	0.75	0.63	0.5	0.38	0.25	0.13	0.0	1.0	0.88	0.75	0.63	0.5	0.38	0.25	0.13	0.0	0.63	0.63	0.63	0.63
07	0.25	0.25	0.25	0.25	0.25	0.25	0.25	0.25	0.25	0.25	0.25	0.25	0.25	0.25	0.25	0.25	0.25	0.25	0.25	0.25	0.25	0.25	0.25	0.25	0.25	0.25	0.25	0.38	0.36	0.34	0.32	0.29	0.27	0.25	0.25	0.25	0.75	0.75	0.75	0.75
	0.83	0.74	0.64	0.54	0.44	0.35	0.25	0.14	0.02	0.59	0.54	0.48	0.42	0.36	0.31	0.25	0.17	0.09	0.35	0.34	0.32	0.3	0.28	0.27	0.25	0.2	0.15	0.25	0.25	0.25	0.25	0.25	0.25	0.25	0.23	0.21	0.75	0.75	0.75	0.75
	1.0	0.88	0.75	0.63	0.5	0.38	0.25	0.13	0.0	1.0	0.88	0.75	0.63	0.5	0.38	0.25	0.13	0.0	1.0	0.88	0.75	0.63	0.5	0.38	0.25	0.13	0.0	1.0	0.88	0.75	0.63	0.5	0.38	0.25	0.13	0.0	0.75	0.75	0.75	0.75
08	0.13	0.13	0.13	0.13	0.13	0.13	0.13	0.13	0.13	0.13	0.13	0.13	0.13	0.13	0.13	0.13	0.13	0.13	0.13	0.13	0.13	0.13	0.13	0.13	0.13	0.13	0.13	0.28	0.26	0.23	0.21	0.19	0.17	0.15	0.13	0.13	0.88	0.88	0.88	0.88
	0.8	0.71	0.61	0.51	0.42	0.32	0.22	0.13	0.01	0.53	0.47	0.41	0.35	0.3	0.24	0.18	0.13	0.04	0.25	0.23	0.21	0.19	0.18	0.16	0.14	0.13	0.08	0.13	0.13	0.13	0.13	0.13	0.13	0.13	0.13	0.11	0.88	0.88	0.88	0.88
	1.0	0.88	0.75	0.63	0.5	0.38	0.25	0.13	0.0	1.0	0.88	0.75	0.63	0.5	0.38	0.25	0.13	0.0	1.0	0.88	0.75	0.63	0.5	0.38	0.25	0.13	0.0	1.0	0.88	0.75	0.63	0.5	0.38	0.25	0.13	0.0	0.88	0.88	0.88	0.88
09	0.0	0.0	0.0	0.0	0.0	0.0	0.0	0.0	0.0	0.0	0.0	0.0	0.0	0.0	0.0	0.0	0.0	0.0	0.0	0.0	0.0	0.0	0.0	0.0	0.0	0.0	0.0	0.17	0.15	0.13	0.11	0.09	0.07	0.04	0.02	0.0	1.0	1.0	1.0	1.0
	0.78	0.68	0.58	0.49	0.39	0.29	0.19	0.1	0.0	0.46	0.4	0.34	0.29	0.23	0.17	0.11	0.06	0.0	0.14	0.12	0.1	0.09	0.07	0.05	0.03	0.02	0.0	0.0	0.0	0.0	0.0	0.0	0.0	0.0	0.0	0.0	1.0	1.0	1.0	1.0
	1.0	0.88	0.75	0.63	0.5	0.38	0.25	0.13	0.0	1.0	0.88	0.75	0.63	0.5	0.38	0.25	0.13	0.0	1.0	0.88	0.75	0.63	0.5	0.38	0.25	0.13	0.0	1.0	0.88	0.75	0.63	0.5	0.38	0.25	0.13	0.0	1.0	1.0	1.0	1.0
10	1.0	0.99	0.97	0.96	0.95	0.94	0.92	0.91	0.9	1.0	0.96	0.93	0.89	0.86	0.82	0.79	0.75	0.71	1.0	0.94	0.88	0.82	0.77	0.71	0.65	0.59	0.53	1.0	0.92	0.84	0.76	0.67	0.59	0.51	0.43	0.35	0.0	0.0	0.0	0.0
	1.0	1.0	1.0	1.0	1.0	1.0	1.0	1.0	1.0	1.0	1.0	1.0	1.0	1.0	1.0	1.0	1.0	1.0	1.0	1.0	1.0	1.0	1.0	1.0	1.0	1.0	1.0	1.0	1.0	1.0	1.0	1.0	1.0	1.0	1.0	1.0	0.0	0.0	0.0	0.0
	1.0	0.88	0.75	0.63	0.5	0.38	0.25	0.13	0.0	1.0	0.88	0.75	0.63	0.5	0.38	0.25	0.13	0.0	1.0	0.88	0.75	0.63	0.5	0.38	0.25	0.13	0.0	1.0	0.88	0.75	0.63	0.5	0.38	0.25	0.13	0.0	0.0	0.0	0.0	0.0
11	0.94	0.88	0.86	0.85	0.84	0.82	0.81	0.8	0.79	0.96	0.88	0.84	0.8	0.77	0.73	0.7	0.66	0.63	0.99	0.88	0.82	0.76	0.7	0.64	0.58	0.52	0.47	1.0	0.88	0.79	0.71	0.63	0.55	0.47	0.39	0.3	0.07	0.07	0.07	0.07
	0.88	0.88	0.88	0.88	0.88	0.88	0.88	0.88	0.88	0.88	0.88	0.88	0.88	0.88	0.88	0.88	0.88	0.88	0.88	0.88	0.88	0.88	0.88	0.88	0.88	0.88	0.88	0.88	0.88	0.88	0.88	0.88	0.88	0.88	0.88	0.88	0.07	0.07	0.07	0.07
	1.0	0.88	0.75	0.63	0.5	0.38	0.25	0.13	0.0	1.0	0.88	0.75	0.63	0.5	0.38	0.25	0.13	0.0	1.0	0.88	0.75	0.63	0.5	0.38	0.25	0.13	0.0	0.98	0.88	0.75	0.63	0.5	0.38	0.25	0.13	0.0	0.07	0.07	0.07	0.07
12	0.87	0.81	0.75	0.74	0.72	0.71	0.7	0.69	0.67	0.93	0.84	0.75	0.71	0.68	0.64	0.61	0.57	0.54	0.98	0.87	0.75	0.69	0.63	0.57	0.52	0.46	0.4	1.0	0.88	0.75	0.67	0.59	0.51	0.42	0.34	0.26	0.13	0.13	0.13	0.13
	0.75	0.75	0.75	0.75	0.75	0.75	0.75	0.75	0.75	0.75	0.75	0.75	0.75	0.75	0.75	0.75	0.75	0.75	0.75	0.75	0.75	0.75	0.75	0.75	0.75	0.75	0.75	0.75	0.75	0.75	0.75	0.75	0.75	0.75	0.75	0.75	0.13	0.13	0.13	0.13
	1.0	0.88	0.75	0.63	0.5	0.38	0.25	0.13	0.0	1.0	0.88	0.75	0.63	0.5	0.38	0.25	0.13	0.0	1.0	0.88	0.75	0.63	0.5	0.38	0.25	0.13	0.0	0.96	0.86	0.75	0.63	0.5	0.38	0.25	0.13	0.0	0.13	0.13	0.13	0.13
13	0.81	0.75	0.69	0.63	0.61	0.6	0.59	0.57	0.56	0.89	0.8	0.71	0.63	0.59	0.55	0.52	0.48	0.45	0.97	0.86	0.74	0.63	0.57	0.51	0.45	0.39	0.33	1.0	0.88	0.75	0.63	0.54	0.46	0.38	0.3	0.22	0.2	0.2	0.2	0.2
	0.63	0.63	0.63	0.63	0.63	0.63	0.63	0.63	0.63	0.63	0.63	0.63	0.63	0.63	0.63	0.63	0.63	0.63	0.63	0.63	0.63	0.63	0.63	0.63	0.63	0.63	0.63	0.63	0.63	0.63	0.63	0.63	0.63	0.63	0.63	0.63	0.2	0.2	0.2	0.2
	1.0	0.88	0.75	0.63	0.5	0.38	0.25	0.13	0.0	1.0	0.88	0.75	0.63	0.5	0.38	0.25	0.13	0.0	1.0	0.88	0.75	0.63	0.5	0.38	0.25	0.13	0.0	0.94	0.84	0.73	0.63	0.5	0.38	0.25	0.13	0.0	0.2	0.2	0.2	0.2
14	0.74	0.68	0.62	0.56	0.5	0.49	0.47	0.46	0.45	0.85	0.76	0.68	0.59	0.5	0.46	0.43	0.39	0.36	0.96	0.85	0.73	0.62	0.5	0.44	0.38	0.32	0.27	1.0	0.88	0.75	0.63	0.5	0.42	0.34	0.26	0.17	0.27	0.27	0.27	0.27
	0.5	0.5	0.5	0.5	0.5	0.5	0.5	0.5	0.5	0.5	0.5	0.5	0.5	0.5	0.5	0.5	0.5	0.5	0.5	0.5	0.5	0.5	0.5	0.5	0.5	0.5	0.5	0.5	0.5	0.5	0.5	0.5	0.5	0.5	0.5	0.5	0.27	0.27	0.27	0.27
	1.0	0.88	0.75	0.63	0.5	0.38	0.25	0.13	0.0	1.0	0.88	0.75	0.63	0.5	0.38	0.25	0.13	0.0	1.0	0.88	0.75	0.63	0.5	0.38	0.25	0.13	0.0	0.93	0.82	0.71	0.61	0.5	0.38	0.25	0.13	0.0	0.27	0.27	0.27	0.27
15	0.68	0.62	0.56	0.5	0.44	0.38	0.36	0.35	0.34	0.81	0.73	0.64	0.55	0.46	0.38	0.34	0.3	0.27	0.95	0.84	0.72	0.61	0.49	0.38	0.32	0.26	0.2	1.0	0.88	0.75	0.63	0.5	0.38	0.29	0.21	0.13	0.33	0.33	0.33	0.33
	0.38	0.38	0.38	0.38	0.38	0.38	0.38	0.38	0.38	0.38	0.38	0.38	0.38	0.38	0.38	0.38	0.38	0.38	0.38	0.38	0.38	0.38	0.38	0.38	0.38	0.38	0.38	0.38	0.38	0.38	0.38	0.38	0.38	0.38	0.38	0.38	0.33	0.33	0.33	0.33
	1.0	0.88	0.75	0.63	0.5	0.38	0.25	0.13	0.0	1.0	0.88	0.75	0.63	0.5	0.38	0.25	0.13	0.0	1.0	0.88	0.75	0.63	0.5	0.38	0.25	0.13	0.0	0.91	0.8	0.69	0.59	0.48	0.38	0.25	0.13	0.0	0.33	0.33	0.33	0.33
16	0.61	0.55	0.49	0.43	0.37	0.31	0.25	0.24	0.22	0.78	0.69	0.6	0.51	0.43	0.34	0.25	0.21	0.18	0.94	0.83	0.71	0.6	0.48	0.37	0.25	0.19	0.13	1.0	0.88	0.75	0.63	0.5	0.38	0.25	0.17	0.09	0.4	0.4	0.4	0.4
	0.25	0.25	0.25	0.25	0.25	0.25	0.25	0.25	0.25	0.25	0.25	0.25	0.25	0.25	0.25	0.25	0.25	0.25	0.25	0.25	0.25	0.25	0.25	0.25	0.25	0.25	0.25	0.25	0.25	0.25	0.25	0.25	0.25	0.25	0.25	0.25	0.4	0.4	0.4	0.4
	1.0	0.88	0.75	0.63	0.5	0.38	0.25	0.13	0.0	1.0	0.88	0.75	0.63	0.5	0.38	0.25	0.13	0.0	1.0	0.88	0.75	0.63	0.5	0.38	0.25	0.13	0.0	0.89	0.78	0.68	0.57	0.46	0.36	0.25	0.13	0.0	0.4	0.4	0.4	0.4
17	0.55	0.49	0.43	0.37	0.31	0.25	0.19	0.13	0.11	0.74	0.65	0.56	0.48	0.39	0.3	0.21	0.13	0.09	0.93	0.82	0.7	0.59	0.47	0.36	0.24	0.13	0.07	1.0	0.88	0.75	0.63	0.5	0.38	0.25	0.13	0.04	0.47	0.47	0.47	0.47
	0.13	0.13	0.13	0.13	0.13	0.13	0.13	0.13	0.13	0.13	0.13	0.13	0.13	0.13	0.13	0.13	0.13	0.13	0.13	0.13	0.13	0.13	0.13	0.13	0.13	0.13	0.13	0.13	0.13	0.13	0.13	0.13	0.13	0.13	0.13	0.13	0.47	0.47	0.47	0.47
	1.0	0.88	0.75	0.63	0.5	0.38	0.25	0.13	0.0	1.0	0.88	0.75	0.63	0.5	0.38	0.25	0.13	0.0	1.0	0.88	0.75	0.63	0.5	0.38	0.25	0.13	0.0	0.87	0.76	0.66	0.55	0.44	0.34	0.23	0.13	0.0	0.47	0.47	0.47	0.47
18	0.48	0.42	0.36	0.3	0.24	0.18	0.12	0.06	0.0	0.7	0.62	0.53	0.44	0.35	0.26	0.18	0.09	0.0	0.93	0.81	0.69	0.58	0.46	0.35	0.23	0.12	0.0	1.0	0.88	0.75	0.63	0.5	0.38	0.25	0.13	0.0	0.53	0.53	0.53	0.53
	0.0	0.0	0.0	0.0	0.0	0.0	0.0	0.0	0.0	0.0	0.0	0.0	0.0	0.0	0.0	0.0	0.0	0.0	0.0	0.0	0.0	0.0	0.0	0.0	0.0	0.0	0.0	0.0	0.0	0.0	0.0	0.0	0.0	0.0	0.0	0.0	0.53	0.53	0.53	0.53
	1.0	0.88	0.75	0.63	0.5	0.38	0.25	0.13	0.0	1.0	0.88	0.75	0.63	0.5	0.38	0.25	0.13	0.0	1.0	0.88	0.75	0.63	0.5	0.38	0.25	0.13	0.0	0.85	0.75	0.64	0.53	0.43	0.32	0.21	0.11	0.0	0.53	0.53	0.53	0.53
19	1.0	0.9	0.79	0.69	0.58	0.48	0.37	0.27	0.17	1.0	0.88	0.75	0.63	0.5	0.38	0.25	0.13	0.0	1.0	0.88	0.75	0.63	0.5	0.38	0.25	0.13	0.0	1.0	0.88	0.75	0.63	0.5	0.38	0.25	0.13	0.0	0.6	0.6	0.6	0.6
	1.0	1.0	1.0	1.0	1.0	1.0	1.0	1.0	1.0	1.0	1.0	1.0	1.0	1.0	1.0	1.0	1.0	1.0	1.0	1.0	1.0	1.0	1.0	1.0	1.0	1.0	1.0	1.0	1.0	1.0	1.0	1.0	1.0	1.0	1.0	1.0	0.6	0.6	0.6	0.6
	1.0	0.88	0.75	0.63	0.5	0.38	0.25	0.13	0.0	1.0	0.89	0.79	0.68	0.57	0.47	0.36	0.25	0.15	1.0	0.94	0.88	0.81	0.75	0.69	0.63	0.57	0.51	1.0	0.98	0.97	0.95	0.93	0.92	0.9	0.88	0.86	0.6	0.6	0.6	0.6
20	1.0	0.88	0.77	0.67	0.56	0.46	0.35	0.25	0.14	1.0	0.88	0.75	0.63	0.5	0.38	0.25	0.13	0.0	1.0	0.88	0.75	0.63	0.5	0.38	0.25	0.13	0.0	1.0	0.88	0.75	0.63	0.5	0.38	0.25	0.13	0.0	0.67	0.67	0.67	0.67
	0.88	0.88	0.88	0.88	0.88	0.88	0.88	0.88	0.88	0.88	0.88	0.88	0.88	0.88	0.88	0.88	0.88	0.88	0.88	0.88	0.88	0.88	0.88	0.88	0.88	0.88	0.88	0.88	0.88	0.88	0.88	0.88	0.88	0.88	0.88	0.88	0.67	0.67	0.67	0.67
	0.95	0.88	0.75	0.63	0.5	0.38	0.25	0.13	0.0	0.93	0.88	0.77	0.66	0.56	0.45	0.34	0.24	0.13	0.91	0.88	0.81	0.75	0.69	0.63	0.57	0.5	0.44	0.88	0.88	0.86	0.84	0.82	0.81	0.79	0.77	0.76	0.67	0.67	0.67	0.67
21	1.0	0.88	0.75	0.65	0.54	0.44	0.33	0.23	0.12	1.0	0.88	0.75	0.63	0.5	0.38	0.25	0.13	0.0	1.0	0.88	0.75	0.63	0.5	0.38	0.25	0.13	0.0	1.0	0.88	0.75	0.63	0.5	0.38	0.25	0.13	0.0	0.73	0.73	0.73	0.73
	0.75	0.75	0.75	0.75	0.75	0.75	0.75	0.75	0.75	0.75	0.75	0.75	0.75	0.75	0.75	0.75	0.75	0.75	0.75	0.75	0.75	0.75	0.75	0.75	0.75	0.75	0.75	0.75	0.75	0.75	0.75	0.75	0.75	0.75	0.75	0.75	0.73	0.73	0.73	0.73
	0.91	0.83	0.75	0.63	0.5	0.38	0.25	0.13	0.0	0.86	0.81	0.75	0.64	0.54	0.43	0.32	0.22	0.11	0.81	0.78	0.75	0.69	0.63	0.56	0.5	0.44	0.38	0.77	0.76	0.75	0.73	0.72	0.7	0.68	0.67	0.65	0.73	0.73	0.73	0.73
22	1.0	0.88	0.75	0.63	0.52	0.42	0.31	0.21	0.1	1.0	0.88	0.75	0.63	0.5	0.38	0.25	0.13	0.0	1.0	0.88	0.75	0.63	0.5	0.38	0.25	0.13	0.0	1.0	0.88	0.75	0.63	0.5	0.38	0.25	0.13	0.0	0.8	0.8	0.8	0.8
	0.63	0.63	0.63	0.63	0.63	0.63	0.63	0.63	0.63	0.63	0.63	0.63	0.63	0.63	0.63	0.63	0.63	0.63	0.63	0.63	0.63	0.63	0.63	0.63	0.63	0.63	0.63	0.63	0.63	0.63	0.63	0.63	0.63	0.63	0.63	0.63	0.8	0.8	0.8	0.8
	0.86	0.78	0.7	0.63	0.5	0.38	0.25	0.13	0.0	0.79	0.74	0.68	0.63	0.52	0.41	0.31	0.2	0.09	0.72	0.69	0.66	0.63	0.56	0.5	0.44	0.38	0.32	0.65	0.64	0.63	0.63	0.61	0.59	0.57	0.56	0.54	0.8	0.8	0.8	0.8
23	1.0	0.88	0.75	0.63	0.5	0.4	0.29	0.19	0.08	1.0	0.88	0.75	0.63	0.5	0.38	0.25	0.13	0.0	1.0	0.88	0.75	0.63	0.5	0.38	0.25	0.13	0.0	1.0	0.88	0.75	0.63	0.5	0.38	0.25	0.13	0.0	0.87	0.87	0.87	0.87
	0.5	0.5	0.5	0.5	0.5	0.5	0.5	0.5	0.5	0.5	0.5	0.5	0.5	0.5	0.5	0.5	0.5	0.5	0.5	0.5	0.5	0.5	0.5	0.5	0.5	0.5	0.5	0.5	0.5	0.5	0.5	0.5	0.5	0.5	0.5	0.5	0.87	0.87	0.87	0.87
	0.82	0.74	0.66	0.58	0.5	0.38	0.25	0.13	0.0	0.72	0.67	0.61	0.56	0.5	0.39	0.29	0.18	0.07	0.63	0.6	0.56	0.53	0.5	0.44	0.38	0.31	0.25	0.54	0.53	0.52	0.51	0.5	0.48	0.47	0.45	0.43	0.87	0.87	0.87	0.87
24	1.0	0.88	0.75	0.63	0.5	0.38	0.27	0.17	0.06	1.0	0.88	0.75	0.63	0.5	0.38	0.25	0.13	0.0	1.0	0.88	0.75	0.63	0.5	0.38	0.25	0.13	0.0	1.0	0.88	0.75	0.63	0.5	0.38	0.25	0.13	0.0	0.93	0.93	0.93	0.93
	0.38	0.38	0.38	0.38	0.38	0.38	0.38	0.38	0.38	0.38	0.38	0.38	0.38	0.38	0.38	0.38	0.38	0.38	0.38	0.38	0.38	0.38	0.38	0.38	0.38	0.38	0.38	0.38	0.38	0.38	0.38	0.38	0.38	0.38	0.38	0.38	0.93	0.93	0.93	0.93
	0.77	0.69	0.61	0.53	0.45	0.38	0.25	0.13	0.0	0.65	0.6	0.54	0.49	0.43	0.38	0.27	0.16	0.06	0.54	0.5	0.47	0.44	0.41	0.38	0.31	0.25	0.19	0.42	0.41	0.4	0.39	0.38	0.38	0.36	0.34	0.32	0.93	0.93	0.93	0.93
25	1.0	0.88	0.75	0.63	0.5	0.38	0.25	0.15	0.04	1.0	0.88	0.75	0.63	0.5	0.38	0.25	0.13	0.0	1.0	0.88	0.75	0.63	0.5	0.38	0.25	0.13	0.0	1.0	0.88	0.75	0.63	0.5	0.38	0.25	0.13	0.0	1.0	1.0	1.0	1.0
	0.25	0.25	0.25	0.25	0.25	0.25	0.25	0.25	0.25	0.25	0.25	0.25	0.25	0.25	0.25	0.25	0.25	0.25	0.25	0.25	0.25	0.25	0.25	0.25	0.25	0.25	0.25	0.25	0.25	0.25	0.25	0.25	0.25	0.25	0.25	0.25	1.0	1.0	1.0	1.0
	0.72	0.64	0.57	0.49	0.41	0.33	0.25	0.13	0.0	0.58	0.53	0.47	0.42	0.36	0.31	0.25	0.14	0.04	0.44	0.41	0.38	0.35	0.31	0.28	0.25	0.19	0.13	0.31	0.3	0.29	0.28	0.27	0.26	0.25	0.23	0.22	1.0	1.0	1.0	1.0
26	1.0	0.88	0.75	0.63	0.5	0.38	0.25	0.13	0.02	1.0	0.88	0.75	0.63	0.5	0.38	0.25	0.13	0.0	1.0	0.88	0.75	0.63	0.5	0.38	0.25	0.13	0.0	1.0	0.88	0.75	0.63	0.5	0.38	0.25	0.13	0.0	0.0	1.0	0.9	0.17
	0.13	0.13	0.13	0.13	0.13	0.13	0.13	0.13	0.13	0.13	0.13	0.13	0.13	0.13	0.13	0.13	0.13	0.13	0.13	0.13	0.13	0.13	0.13	0.13	0.13	0.13	0.13	0.13	0.13	0.13	0.13	0.13	0.13	0.13	0.13	0.13	0.0	0.09	1.0	1.0
	0.68	0.6	0.52	0.44	0.36	0.28	0.2	0.13	0.0	0.51	0.46	0.4	0.35	0.29	0.24	0.18	0.13	0.02	0.35	0.32	0.29	0.25	0.22	0.19	0.16	0.13	0.06	0.19	0.18	0.17	0.16	0.15	0.14	0.13	0.13	0.11	0.0	0.0	0.0	0.0
27	1.0	0.88	0.75	0.63	0.5	0.38	0.25	0.13	0.0	1.0	0.88	0.75	0.63	0.5	0.38	0.25	0.13	0.0	1.0	0.88	0.75	0.63	0.5	0.38	0.25	0.13	0.0	1.0	0.88	0.75	0.63	0.5	0.38	0.25	0.13	0.0	1.0	0.0	0.48	1.0
	0.0	0.0	0.0	0.0	0.0	0.0	0.0	0.0	0.0	0.0	0.0	0.0	0.0	0.0	0.0	0.0	0.0	0.0	0.0	0.0	0.0	0.0	0.0	0.0	0.0	0.0	0.0	0.0	0.0	0.0	0.0	0.0	0.0	0.0	0.0	0.0	1.0	0.78	0.0	0.0
	0.63	0.55	0.47	0.39	0.32	0.24	0.16	0.08	0.0	0.44	0.39	0.33	0.28	0.22	0.17	0.11	0.06	0.0	0.26	0.23	0.19	0.16	0.13	0.1	0.06	0.03	0.0	0.07	0.07	0.06	0.05	0.04	0.03	0.02	0.01	0.0	1.0	1.0	1.0	0.63

	A	B	C	D	E	F	G	H	I	J	K	L	M	N	O	P	Q	R	S	T	U	V	W	X	Y	Z	a	b	c	d	e	f	g	h	i	j	k	LAB*LAB*a		
01	93.2 0.0 0.0	87.4 7.0 4.3	81.6 13.9 8.6	75.9 20.9 12.9	70.1 27.9 17.3	64.3 34.8 21.6	58.5 41.8 25.9	52.8 48.8 30.2	47.0 55.7 34.5	93.2 0.0 0.0	88.7 4.9 5.6	84.1 9.8 11.1	79.6 14.7 16.7	75.1 19.5 22.2	70.6 24.4 27.8	66.1 29.3 33.4	61.5 34.2 38.9	57.0 39.1 44.5	93.2 0.0 0.0	89.8 3.0 6.7	86.4 6.0 13.3	83.0 9.1 20.0	79.6 12.1 26.7	76.2 15.1 33.4	72.8 18.1 40.0	69.4 21.2 46.7	66.0 24.2 53.4	93.2 0.0 0.0	91.0 1.0 7.9	88.8 2.1 15.7	86.6 3.1 23.6	84.4 4.1 31.4	82.2 5.2 39.3	80.0 6.2 47.2	77.8 7.2 55.0	75.6 8.2 62.9	19.1 0.0 0.0	19.1 0.0 0.0	19.1 0.0 0.0	19.1 0.0 0.0
02	88.1 -3.8 -4.4	83.9 0.0 0.0	78.2 7.0 4.3	72.4 13.9 8.6	66.6 20.9 12.9	60.8 27.9 17.3	55.1 34.8 21.6	49.3 41.8 25.9	43.5 48.8 30.2	87.4 -2.0 -4.5	83.9 0.0 0.0	79.4 4.9 5.6	74.9 9.8 11.1	70.4 14.7 16.7	65.8 19.5 22.2	61.3 24.4 27.8	56.8 29.3 33.4	52.3 34.2 38.9	86.9 -0.5 -4.6	83.9 0.0 0.0	80.5 3.0 6.7	77.1 6.0 13.3	73.7 9.1 20.0	70.3 12.1 26.7	66.9 15.1 33.4	63.5 18.1 40.0	60.1 21.2 46.7	86.3 1.0 -4.7	83.9 0.0 0.0	81.7 1.0 7.9	79.5 2.1 15.7	77.3 3.1 23.6	75.1 4.1 31.4	72.9 5.2 39.3	70.7 6.2 47.2	68.5 7.2 55.0	28.4 0.0 0.0	28.4 0.0 0.0	28.4 0.0 0.0	28.4 0.0 0.0
03	82.9 -7.6 -8.8	78.8 -3.8 -4.4	74.7 0.0 0.0	68.9 7.0 4.3	63.1 13.9 8.6	57.3 20.9 12.9	51.6 27.9 17.3	45.8 34.8 21.6	40.0 41.8 25.9	81.6 -3.9 -9.1	78.1 -2.0 -4.5	74.7 0.0 0.0	70.1 4.9 5.6	65.6 9.8 11.1	61.1 14.7 16.7	56.6 19.5 22.2	52.1 24.4 27.8	47.5 29.3 33.4	80.5 -1.0 -9.3	77.6 -0.5 -4.6	74.7 0.0 0.0	71.3 3.0 6.7	67.9 6.0 13.3	64.5 9.1 20.0	61.1 12.1 26.7	57.7 15.1 33.4	54.3 18.1 40.0	79.5 2.0 -9.5	77.1 1.0 -4.7	74.7 0.0 0.0	72.5 1.0 7.9	70.3 2.1 15.7	68.1 3.1 23.6	65.9 4.1 31.4	63.7 5.2 39.3	61.4 6.2 47.2	37.6 0.0 0.0	37.6 0.0 0.0	37.6 0.0 0.0	37.6 0.0 0.0
04	77.8 -11. -13.	73.7 -7.6 -8.8	69.5 -3.8 -4.4	65.4 0.0 0.0	59.6 7.0 4.3	53.9 13.9 8.6	48.1 20.9 12.9	42.3 27.9 17.3	36.5 34.8 21.6	75.8 -5.9 -13.	72.3 -3.9 -9.1	68.9 -2.0 -4.5	65.4 0.0 0.0	60.9 4.9 5.6	56.4 9.8 11.1	51.8 14.7 16.7	47.3 19.5 22.2	42.8 24.4 27.8	74.2 -1.4 -13.	71.3 -1.0 -9.3	68.3 -0.5 -4.6	65.4 0.0 0.0	62.0 3.0 6.7	58.6 6.0 13.3	55.2 9.1 20.0	51.8 12.1 26.7	48.4 15.1 33.4	72.6 2.9 -14.	70.2 2.0 -9.5	67.8 1.0 -4.7	65.4 0.0 0.0	63.2 1.0 7.9	61.0 2.1 15.7	58.8 3.1 23.6	56.6 4.1 31.4	54.4 5.2 39.3	46.9 0.0 0.0	46.9 0.0 0.0	46.9 0.0 0.0	46.9 0.0 0.0
05	72.7 -15. -17.	68.5 -11. -13.	64.4 -7.6 -8.8	60.3 -3.8 -4.4	56.2 0.0 0.0	50.4 7.0 4.3	44.6 13.9 8.6	38.8 20.9 12.9	33.1 27.9 17.3	70.0 -7.8 -18.	66.5 -5.9 -13.	63.1 -3.9 -9.1	59.6 -2.0 -4.5	56.2 0.0 0.0	51.6 4.9 5.6	47.1 9.8 11.1	42.6 14.7 16.7	38.1 19.5 22.2	67.9 -1.9 -18.	64.9 -1.4 -13.	62.0 -1.0 -9.3	59.1 -0.5 -4.6	56.2 0.0 0.0	52.8 3.0 6.7	49.3 6.0 13.3	45.9 9.1 20.0	42.5 12.1 26.7	65.8 3.9 -19.	63.4 2.9 -14.	61.0 2.0 -9.5	58.6 1.0 -4.7	56.2 0.0 0.0	54.0 1.0 7.9	51.7 2.1 15.7	49.5 3.1 23.6	47.3 4.1 31.4	56.2 0.0 0.0	56.2 0.0 0.0	56.2 0.0 0.0	56.2 0.0 0.0
06	67.6 -19. -22.	63.4 -15. -17.	59.3 -11. -13.	55.2 -7.6 -8.8	51.0 -3.8 -4.4	46.9 0.0 0.0	41.1 7.0 4.3	35.3 13.9 8.6	29.6 20.9 12.9	64.2 -9.8 -22.	60.8 -7.8 -18.	57.3 -5.9 -13.	53.8 -3.9 -9.1	50.4 -2.0 -4.5	46.9 0.0 0.0	42.4 4.9 5.6	37.9 9.8 11.1	33.3 14.7 16.7	61.5 -2.4 -23.	58.6 -1.9 -18.	55.7 -1.4 -13.	52.8 -1.0 -9.3	49.8 -0.5 -4.6	46.9 0.0 0.0	43.5 3.0 6.7	40.1 6.0 13.3	36.7 9.1 20.0	58.9 4.9 -23.	56.5 3.9 -19.	54.1 2.9 -14.	51.7 2.0 -9.5	49.3 1.0 -4.7	46.9 0.0 0.0	44.7 1.0 7.9	42.5 2.1 15.7	40.3 3.1 23.6	65.4 0.0 0.0	65.4 0.0 0.0	65.4 0.0 0.0	65.4 0.0 0.0
07	62.4 -22. -26.	58.3 -19. -22.	54.2 -15. -17.	50.0 -11. -13.	45.9 -7.6 -8.8	41.8 -3.8 -4.4	37.6 0.0 0.0	31.9 7.0 4.3	26.1 13.9 8.6	58.4 -11. -27.	55.0 -9.8 -22.	51.5 -7.8 -18.	48.0 -5.9 -13.	44.6 -3.9 -9.1	41.1 -2.0 -4.5	37.6 0.0 0.0	33.1 4.9 5.6	28.6 9.8 11.1	55.2 -2.9 -27.	52.3 -2.4 -23.	49.4 -1.9 -18.	46.4 -1.4 -13.	43.5 -1.0 -9.3	40.6 -0.5 -4.6	37.6 0.0 0.0	34.2 3.0 6.7	30.8 6.0 13.3	52.1 5.9 -28.	49.7 4.9 -23.	47.3 3.9 -19.	44.9 2.9 -14.	42.4 2.0 -9.5	40.0 1.0 -4.7	37.6 0.0 0.0	35.4 1.0 7.9	33.2 2.1 15.7	74.7 0.0 0.0	74.7 0.0 0.0	74.7 0.0 0.0	74.7 0.0 0.0
08	57.3 -26. -30.	53.2 -22. -26.	49.0 -19. -22.	44.9 -15. -17.	40.8 -11. -13.	36.6 -7.6 -8.8	32.5 -3.8 -4.4	28.4 0.0 0.0	22.6 7.0 4.3	52.6 -13. -31.	49.2 -11. -27.	45.7 -9.8 -22.	42.2 -7.8 -18.	38.8 -5.9 -13.	35.3 -3.9 -9.1	31.8 -2.0 -4.5	28.4 0.0 0.0	23.9 4.9 5.6	48.9 -3.3 -32.	46.0 -2.9 -27.	43.0 -2.4 -23.	40.1 -1.9 -18.	37.2 -1.4 -13.	34.2 -1.0 -9.3	31.3 -0.5 -4.6	28.4 0.0 0.0	25.0 3.0 6.7	45.2 6.8 -33.	42.8 5.9 -28.	40.4 4.9 -23.	38.0 3.9 -19.	35.6 2.9 -14.	33.2 2.0 -9.5	30.8 1.0 -4.7	28.4 0.0 0.0	26.2 1.0 7.9	83.9 0.0 0.0	83.9 0.0 0.0	83.9 0.0 0.0	83.9 0.0 0.0
09	52.2 -30. -35.	48.0 -26. -30.	43.9 -22. -26.	39.8 -19. -22.	35.6 -15. -17.	31.5 -11. -13.	27.4 -7.6 -8.8	23.3 -3.8 -4.4	19.1 0.0 0.0	46.8 -15. -36.	43.4 -13. -31.	39.9 -11. -27.	36.4 -9.8 -22.	33.0 -7.8 -18.	29.5 -5.9 -13.	26.1 -3.9 -9.1	22.6 -2.0 -4.5	19.1 0.0 0.0	42.6 -3.8 -37.	39.6 -3.3 -32.	36.7 -2.9 -27.	33.8 -2.4 -23.	30.8 -1.9 -18.	27.9 -1.4 -13.	25.0 -1.0 -9.3	22.1 -0.5 -4.6	19.1 0.0 0.0	38.4 7.8 -38.	36.0 6.8 -33.	33.5 5.9 -28.	31.1 4.9 -23.	28.7 3.9 -19.	26.3 2.9 -14.	23.9 2.0 -9.5	21.5 1.0 -4.7	19.1 0.0 0.0	93.2 0.0 0.0	93.2 0.0 0.0	93.2 0.0 0.0	93.2 0.0 0.0
10	93.2 0.0 0.0	92.5 -1.6 9.4	91.9 -3.1 18.8	91.3 -4.7 28.2	90.6 -6.3 37.7	90.0 -7.8 47.1	89.3 -9.4 56.5	88.7 -11. 65.9	88.1 -12. 75.3	93.2 0.0 0.0	91.4 -3.2 7.8	89.6 -6.4 15.6	87.8 -9.6 23.5	86.0 -12. 31.3	84.2 -16. 39.1	82.4 -19. 46.9	80.7 -22. 54.8	78.9 -25. 62.6	93.2 0.0 0.0	90.4 -4.6 6.5	87.7 -9.1 13.0	84.9 -13. 19.5	82.2 -18. 26.0	79.5 -22. 32.5	76.7 -27. 39.0	74.0 -31. 45.5	71.2 -36. 52.0	93.2 0.0 0.0	89.6 -5.8 5.3	85.9 -11. 10.5	82.3 -17. 15.8	78.7 -23. 21.1	75.0 -29. 26.3	71.4 -34. 31.6	67.8 -40. 36.9	64.1 -46. 42.1	19.1 0.0 0.0	19.1 0.0 0.0	19.1 0.0 0.0	19.1 0.0 0.0
11	85.7 2.7 -4.9	83.9 0.0 0.0	83.3 -1.6 9.4	82.6 -3.1 18.8	82.0 -4.7 28.2	81.4 -6.3 37.7	80.7 -7.8 47.1	80.1 -9.4 56.5	79.4 -11. 65.9	86.0 3.8 -4.2	83.9 0.0 0.0	82.1 -3.2 7.8	80.3 -6.4 15.6	78.6 -9.6 23.5	76.8 -12. 31.3	75.0 -16. 39.1	73.2 -19. 46.9	71.4 -22. 54.8	86.4 4.9 -3.5	83.9 0.0 0.0	81.2 -4.6 6.5	78.4 -9.1 13.0	75.7 -13. 19.5	72.9 -18. 26.0	70.2 -22. 32.5	67.5 -27. 39.0	64.7 -31. 45.5	86.8 6.2 -2.6	83.9 0.0 0.0	80.3 -5.8 5.3	76.7 -11. 10.5	73.0 -17. 15.8	69.4 -23. 21.1	65.8 -29. 26.3	62.1 -34. 31.6	58.5 -40. 36.9	24.1 0.0 0.0	24.1 0.0 0.0	24.1 0.0 0.0	24.1 0.0 0.0
12	78.2 5.4 -9.8	76.4 2.7 -4.9	74.7 0.0 0.0	74.0 -1.6 9.4	73.4 -3.1 18.8	72.7 -4.7 28.2	72.1 -6.3 37.7	71.5 -7.8 47.1	70.8 -9.4 56.5	78.9 7.5 -8.4	76.8 3.8 -4.2	74.7 0.0 0.0	72.9 -3.2 7.8	71.1 -6.4 15.6	69.3 -9.6 23.5	67.5 -12. 31.3	65.7 -16. 39.1	63.9 -19. 46.9	79.6 9.7 -7.0	77.1 4.9 -3.5	74.7 0.0 0.0	71.9 -4.6 6.5	69.2 -9.1 13.0	66.4 -13. 19.5	63.7 -18. 26.0	60.9 -22. 32.5	58.2 -27. 39.0	80.4 12.4 -5.2	77.5 6.2 -2.6	74.7 0.0 0.0	71.0 -5.8 5.3	67.4 -11. 10.5	63.8 -17. 15.8	60.1 -23. 21.1	56.5 -29. 26.3	52.9 -34. 31.6	29.0 0.0 0.0	29.0 0.0 0.0	29.0 0.0 0.0	29.0 0.0 0.0
13	70.7 8.1 -14.	69.0 5.4 -9.8	67.2 2.7 -4.9	65.4 0.0 0.0	64.8 -1.6 9.4	64.1 -3.1 18.8	63.5 -4.7 28.2	62.8 -6.3 37.7	62.2 -7.8 47.1	71.7 11.3 -12.	69.6 7.5 -8.4	67.5 3.8 -4.2	65.4 0.0 0.0	63.6 -3.2 7.8	61.8 -6.4 15.6	60.0 -9.6 23.5	58.3 -12. 31.3	56.5 -16. 39.1	72.7 14.6 -10.	70.3 9.7 -7.0	67.9 4.9 -3.5	65.4 0.0 0.0	62.7 -4.6 6.5	59.9 -9.1 13.0	57.2 -13. 19.5	54.4 -18. 26.0	51.7 -22. 32.5	74.0 18.6 -7.9	71.1 12.4 -5.2	68.3 6.2 -2.6	65.4 0.0 0.0	61.8 -5.8 5.3	58.1 -11. 10.5	54.5 -17. 15.8	50.9 -23. 21.1	47.2 -29. 26.3	33.9 0.0 0.0	33.9 0.0 0.0	33.9 0.0 0.0	33.9 0.0 0.0
14	63.3 10.9 -19.	61.5 8.1 -14.	59.7 5.4 -9.8	57.9 2.7 -4.9	56.2 0.0 0.0	55.5 -1.6 9.4	54.9 -3.1 18.8	54.2 -4.7 28.2	53.6 -6.3 37.7	64.5 15.0 -16.	62.4 11.3 -12.	60.4 7.5 -8.4	58.3 3.8 -4.2	56.2 0.0 0.0	54.4 -3.2 7.8	52.6 -6.4 15.6	50.8 -9.6 23.5	49.0 -12. 31.3	65.9 19.4 -13.	63.5 14.6 -10.	61.0 9.7 -7.0	58.6 4.9 -3.5	56.2 0.0 0.0	53.4 -4.6 6.5	50.7 -9.1 13.0	47.9 -13. 19.5	45.2 -18. 26.0	67.6 24.7 -10.	64.7 18.6 -7.9	61.9 12.4 -5.2	59.0 6.2 -2.6	56.2 0.0 0.0	52.5 -5.8 5.3	48.9 -11. 10.5	45.3 -17. 15.8	41.6 -23. 21.1	38.9 0.0 0.0	38.9 0.0 0.0	38.9 0.0 0.0	38.9 0.0 0.0
15	55.8 13.6 -24.	54.0 10.9 -19.	52.2 8.1 -14.	50.5 5.4 -9.8	48.7 2.7 -4.9	46.9 0.0 0.0	46.3 -1.6 9.4	45.6 -3.1 18.8	45.0 -4.7 28.2	57.4 18.8 -21.	55.3 15.0 -16.	53.2 11.3 -12.	51.1 7.5 -8.4	49.0 3.8 -4.2	46.9 0.0 0.0	45.1 -3.2 7.8	43.3 -6.4 15.6	41.5 -9.6 23.5	59.1 24.3 -17.	56.7 19.4 -13.	54.2 14.6 -10.	51.8 9.7 -7.0	49.3 4.9 -3.5	46.9 0.0 0.0	44.2 -4.6 6.5	41.4 -9.1 13.0	38.7 -13. 19.5	61.2 30.9 -13.	58.3 24.7 -10.	55.5 18.6 -7.9	52.6 12.4 -5.2	49.8 6.2 -2.6	46.9 0.0 0.0	43.3 -5.8 5.3	39.6 -11. 10.5	36.0 -17. 15.8	43.8 0.0 0.0	43.8 0.0 0.0	43.8 0.0 0.0	43.8 0.0 0.0
16	48.3 16.3 -29.	46.5 13.6 -24.	44.7 10.9 -19.	43.0 8.1 -14.	41.2 5.4 -9.8	39.4 2.7 -4.9	37.6 0.0 0.0	37.0 -1.6 9.4	36.4 -3.1 18.8	50.2 22.5 -25.	48.1 18.8 -21.	46.0 15.0 -16.	43.9 11.3 -12.	41.8 7.5 -8.4	39.7 3.8 -4.2	37.6 0.0 0.0	35.8 -3.2 7.8	34.1 -6.4 15.6	52.3 29.2 -20.	49.9 24.3 -17.	47.4 19.4 -13.	45.0 14.6 -10.	42.5 9.7 -7.0	40.1 4.9 -3.5	37.6 0.0 0.0	34.9 -4.6 6.5	32.1 -9.1 13.0	54.8 37.1 -15.	51.9 30.9 -13.	49.1 24.7 -10.	46.2 18.6 -7.9	43.3 12.4 -5.2	40.5 6.2 -2.6	37.6 0.0 0.0	34.0 -5.8 5.3	30.4 -11. 10.5	48.7 0.0 0.0	48.7 0.0 0.0	48.7 0.0 0.0	48.7 0.0 0.0
17	40.8 19.0 -34.	39.0 16.3 -29.	37.3 13.6 -24.	35.5 10.9 -19.	33.7 8.1 -14.	31.9 5.4 -9.8	30.2 2.7 -4.9	28.4 0.0 0.0	27.7 -1.6 9.4	43.1 26.3 -29.	41.0 22.5 -25.	38.9 18.8 -21.	36.8 15.0 -16.	34.7 11.3 -12.	32.6 7.5 -8.4	30.5 3.8 -4.2	28.4 0.0 0.0	26.6 -3.2 7.8	45.5 34.0 -24.	43.0 29.2 -20.	40.6 24.3 -17.	38.2 19.4 -13.	35.7 14.6 -10.	33.3 9.7 -7.0	30.8 4.9 -3.5	28.4 0.0 0.0	25.6 -4.6 6.5	48.4 43.3 -18.	45.5 37.1 -15.	42.6 30.9 -13.	39.8 24.7 -10.	36.9 18.6 -7.9	34.1 12.4 -5.2	31.2 6.2 -2.6	28.4 0.0 0.0	24.7 -5.8 5.3	53.7 0.0 0.0	53.7 0.0 0.0	53.7 0.0 0.0	53.7 0.0 0.0
18	33.3 21.7 -39.	31.6 19.0 -34.	29.8 16.3 -29.	28.0 13.6 -24.	26.2 10.9 -19.	24.5 8.1 -14.	22.7 5.4 -9.8	20.9 2.7 -4.9	19.1 0.0 0.0	35.9 30.0 -33.	33.8 26.3 -29.	31.7 22.5 -25.	29.6 18.8 -21.	27.5 15.0 -16.	25.4 11.3 -12.	23.3 7.5 -8.4	21.2 3.8 -4.2	19.1 0.0 0.0	38.7 38.9 -27.	36.2 34.0 -24.	33.8 29.2 -20.	31.3 24.3 -17.	28.9 19.4 -13.	26.5 14.6 -10.	24.0 9.7 -7.0	21.6 4.9 -3.5	19.1 0.0 0.0	41.9 49.5 -21.	39.1 43.3 -18.	36.2 37.1 -15.	33.4 30.9 -13.	30.5 24.7 -10.	27.7 18.6 -7.9	24.8 12.4 -5.2	22.0 6.2 -2.6	19.1 0.0 0.0	58.6 0.0 0.0	58.6 0.0 0.0	58.6 0.0 0.0	58.6 0.0 0.0
19	93.2 0.0 0.0	88.6 -7.1 4.0	84.1 -14. 8.0	79.5 -21. 12.0	75.0 -28. 16.0	70.4 -35. 20.0	65.9 -42. 24.0	61.4 -49. 28.0	56.8 -57. 32.0	93.2 0.0 0.0	88.4 -5.9 1.0	83.7 -11. 2.0	78.9 -17. 3.0	74.2 -23. 4.1	69.4 -29. 5.1	64.7 -35. 6.1	59.9 -41. 7.1	55.2 -47. 8.1	93.2 0.0 0.0	88.3 -5.2 -0.9	83.4 -10. -1.8	78.5 -15. -2.7	73.6 -20. -3.6	68.8 -25. -4.5	63.9 -31. -5.4	59.0 -36. -6.4	54.1 -41. -7.3	93.2 0.0 0.0	88.2 -4.5 -2.6	83.2 -9.1 -5.1	78.2 -13. -7.7	73.2 -18. -10.	68.2 -22. -12.	63.2 -27. -15.	58.2 -31. -18.	53.2 -36. -20.	63.6 0.0 0.0	63.6 0.0 0.0	63.6 0.0 0.0	63.6 0.0 0.0
20	87.3 8.0 -1.5	83.9 0.0 0.0	79.4 -7.1 4.0	74.8 -14. 8.0	70.3 -21. 12.0	65.7 -28. 16.0	61.2 -35. 20.0	56.6 -42. 24.0	52.1 -49. 28.0	87.4 7.7 0.0	83.9 0.0 0.0	79.2 -5.9 1.0	74.4 -11. 2.0	69.7 -17. 3.0	64.9 -23. 4.1	60.2 -29. 5.1	55.4 -35. 6.1	50.7 -41. 7.1	87.4 7.5 1.4	83.9 0.0 0.0	79.0 -5.2 -0.9	74.2 -10. -1.8	69.3 -15. -2.7	64.4 -20. -3.6	59.5 -25. -4.5	54.6 -31. -5.4	49.7 -36. -6.4	87.4 7.2 2.8	83.9 0.0 0.0	78.9 -4.5 -2.6	73.9 -9.1 -5.1	68.9 -13. -7.7	63.9 -18. -10.	58.9 -22. -12.	53.9 -27. -15.	48.9 -31. -18.	68.5 0.0 0.0	68.5 0.0 0.0	68.5 0.0 0.0	68.5 0.0 0.0
21	81.5 16.0 -2.9	78.1 8.0 -1.5	74.7 0.0 0.0	70.1 -7.1 4.0	65.6 -14. 8.0	61.0 -21. 12.0	56.5 -28. 16.0	51.9 -35. 20.0	47.4 -42. 24.0	81.5 15.4 0.0	78.1 7.7 0.0	74.7 0.0 0.0	69.9 -5.9 1.0	65.2 -11. 2.0	60.4 -17. 3.0	55.7 -23. 4.1	50.9 -29. 5.1	46.2 -35. 6.1	81.6 15.0 2.8	78.1 7.5 1.4	74.7 0.0 0.0	69.8 -5.2 -0.9	64.9 -10. -1.8	60.0 -15. -2.7	55.1 -20. -3.6	50.2 -25. -4.5	45.4 -31. -5.4	81.6 14.5 5.6	78.1 7.2 2.8	74.7 0.0 0.0	69.7 -4.5 -2.6	64.7 -9.1 -5.1	59.7 -13. -7.7	54.7 -18. -10.	49.7 -22. -12.	44.7 -27. -15.	73.4 0.0 0.0	73.4 0.0 0.0	73.4 0.0 0.0	73.4 0.0 0.0
22	75.6 23.9 -4.4	72.2 16.0 -2.9	68.8 8.0 -1.5	65.4 0.0 0.0	60.9 -7.1 4.0	56.3 -14. 8.0	51.8 -21. 12.0	47.2 -28. 16.0	42.7 -35. 20.0	75.7 23.2 0.1	72.3 15.4 0.0	68.8 7.7 0.0	65.4 0.0 0.0	60.7 -5.9 1.0	55.9 -11. 2.0	51.2 -17. 3.0	46.4 -23. 4.1	41.6 -29. 5.1	75.8 22.4 4.2	72.3 15.0 2.8	68.9 7.5 1.4	65.4 0.0 0.0	60.5 -5.2 -0.9	55.6 -10. -1.8	50.8 -15. -2.7	45.9 -20. -3.6	41.0 -25. -4.5	75.8 21.7 8.4	72.3 14.5 5.6	68.9 7.2 2.8	65.4 0.0 0.0	60.4 -4.5 -2.6	55.4 -9.1 -5.1	50.4 -13. -7.7	45.4 -18. -10.	40.4 -22. -12.	78.4 0.0 0.0	78.4 0.0 0.0	78.4 0.0 0.0	78.4 0.0 0.0
23	69.8 31.9 -5.8	66.4 23.9 -4.4	63.0 16.0 -2.9	59.6 8.0 -1.5	56.2 0.0 0.0	51.6 -7.1 4.0	47.1 -14. 8.0	42.5 -21. 12.0	38.0 -28. 16.0	69.9 30.9 0.1	66.4 23.2 0.1	63.0 15.4 0.0	59.6 7.7 0.0	56.2 0.0 0.0	51.4 -5.9 1.0	46.6 -11. 2.0	41.9 -17. 3.0	37.1 -23. 4.1	69.9 29.9 5.7	66.5 22.4 4.2	63.0 15.0 2.8	59.6 7.5 1.4	56.2 0.0 0.0	51.3 -5.2 -0.9	46.4 -10. -1.8	41.5 -15. -2.7	36.6 -20. -3.6	70.0 28.9 11.2	66.5 21.7 8.4	63.1 14.5 5.6	59.6 7.2 2.8	56.2 0.0 0.0	51.2 -4.5 -2.6	46.2 -9.1 -5.1	41.2 -13. -7.7	36.2 -18. -10.	83.3 0.0 0.0	83.3 0.0 0.0	83.3 0.0 0.0	83.3 0.0 0.0
24	63.9 39.9 -7.3	60.5 31.9 -5.8	57.1 23.9 -4.4	53.7 16.0 -2.9	50.3 8.0 -1.5	46.9 0.0 0.0	42.4 -7.1 4.0	37.8 -14. 8.0	33.3 -21. 12.0	64.0 38.6 0.1	60.6 30.9 0.1	57.2 23.2 0.1	53.8 15.4 0.0	50.3 7.7 0.0	46.9 0.0 0.0	42.1 -5.9 1.0	37.4 -11. 2.0	32.6 -17. 3.0	64.1 37.4 7.1	60.7 29.9 5.7	57.2 22.4 4.2	53.8 15.0 2.8	50.3 7.5 1.4	46.9 0.0 0.0	42.0 -5.2 -0.9	37.1 -10. -1.8	32.2 -15. -2.7	64.2 36.1 14.1	60.8 28.9 11.2	57.3 21.7 8.4	53.8 14.5 5.6	50.4 7.2 2.8	46.9 0.0 0.0	41.9 -4.5 -2.6	36.9 -9.1 -5.1	31.9 -13. -7.7	88.2 0.0 0.0	88.2 0.0 0.0	88.2 0.0 0.0	88.2 0.0 0.0
25	58.1 47.9 -8.8	54.7 39.9 -7.3	51.3 31.9 -5.8	47.9 23.9 -4.4	44.5 16.0 -2.9	41.0 8.0 -1.5	37.6 0.0 0.0	33.1 -7.1 4.0	28.5 -14. 8.0	58.2 46.3 0.1	54.8 38.6 0.1	51.4 30.9 0.1	47.9 23.2 0.1	44.5 15.4 0.0	41.1 7.7 0.0	37.6 0.0 0.0	32.9 -5.9 1.0	28.1 -11. 2.0	58.3 44.9 8.5	54.9 37.4 7.1	51.4 29.9 5.7	48.0 22.4 4.2	44.5 15.0 2.8	41.1 7.5 1.4	37.6 0.0 0.0	32.8 -5.2 -0.9	27.9 -10. -1.8	58.4 43.4 16.9	55.0 36.1 14.1	51.5 28.9 11.2	48.0 21.7 8.4	44.6 14.5 5.6	41.1 7.2 2.8	37.6 0.0 0.0	32.6 -4.5 -2.6	27.6 -9.1 -5.1	93.2 0.0 0.0	93.2 0.0 0.0	93.2 0.0 0.0	93.2 0.0 0.0
26	52.3 55.9 -10.	48.8 47.9 -8.8	45.4 39.9 -7.3	42.0 31.9 -5.8	38.6 23.9 -4.4	35.2 16.0 -2.9	31.8 8.0 -1.5	28.4 0.0 0.0	23.8 -7.1 4.0	52.4 54.0 0.2	49.0 46.3 0.1	45.5 38.6 0.1	42.1 30.9 0.1	38.7 23.2 0.1	35.2 15.4 0.0	31.8 7.7 0.0	28.4 0.0 0.0	23.6 -5.9 1.0	52.5 52.3 9.9	49.1 44.9 8.5	45.6 37.4 7.1	42.2 29.9 5.7	38.7 22.4 4.2	35.3 15.0 2.8	31.8 7.5 1.4	28.4 0.0 0.0	23.5 -5.2 -0.9	52.6 50.6 19.7	49.2 43.4 16.9	45.7 36.1 14.1	42.2 28.9 11.2	38.8 21.7 8.4	35.3 14.5 5.6	31.8 7.2 2.8	28.4 0.0 0.0	23.4 -4.5 -2.6	19.1 0.0 0.0	47.0 55.7 34.5	88.1 -12. 75.3	56.8 -57.0 32.0
27	46.4 63.8 -11.	43.0 55.9 -10.	39.6 47.9 -8.8	36.2 39.9 -7.3	32.8 31.9 -5.8	29.4 23.9 -4.4	25.9 16.0 -2.9	22.5 8.0 -1.5	19.1 0.0 0.0	46.6 61.8 0.2	43.1 54.0 0.2	39.7 46.3 0.1	36.3 38.6 0.1	32.8 30.9 0.1	29.4 23.2 0.0	26.0 15.4 0.0	22.6 7.7 0.0	19.1 0.0 0.0	46.7 59.8 11.3	43.2 52.3 9.9	39.8 44.9 8.5	36.4 37.4 7.1	32.9 29.9 5.7	29.5 22.4 4.2	26.0 15.0 2.8	22.6 7.5 1.4	19.1 0.0 0.0	46.8 57.8 22.5	43.4 50.6 19.7	39.9 43.4 16.9	36.4 36.1 14.1	33.0 28.9 11.2	29.5 21.7 8.4	26.1 14.5 5.6	22.6 7.2 2.8	19.1 0.0 0.0	93.2 0.0 0.0	52.2 -30. -35.	33.3 21.7 -39.	46.4 63.8 -11.7

	A	B	C	D	E	F	G	H	I	J	K	L	M	N	O	P	Q	R	S	T	U	V	W	X	Y	Z	a	b	c	d	e	f	g	h	i	j	k	*LAB*LCH*a*		
01	93.2 0.0 0	87.4 8.2 32	81.6 16.4 32	75.9 24.6 32	70.1 32.8 32	64.3 41.0 32	58.5 49.2 32	52.8 57.4 32	47.0 65.5 32	93.2 0.0 0	88.7 7.4 49	84.1 14.8 49	79.6 22.2 49	75.1 29.6 49	70.6 37.0 49	66.1 44.4 49	61.5 51.8 49	57.0 59.2 49	93.2 0.0 0	89.8 7.3 66	86.4 14.6 66	83.0 22.0 66	79.6 29.3 66	76.2 36.6 66	72.8 43.9 66	69.4 51.3 66	66.0 58.6 66	93.2 0.0 0	91.0 7.9 83	88.8 15.9 83	86.6 23.8 83	84.4 31.7 83	82.2 39.6 83	80.0 47.6 83	77.8 55.5 83	75.6 63.4 83	19.1 0.0 0	19.1 0.0 0	19.1 0.0 0	19.1 0.0 0
02	88.1 5.8 229	83.9 0.0 0	78.2 8.2 32	72.4 16.4 32	66.6 24.6 32	60.8 32.8 32	55.1 41.0 32	49.3 49.2 32	43.5 57.4 32	87.4 4.9 247	83.9 0.0 0	79.4 7.4 49	74.9 14.8 49	70.4 22.2 49	65.8 29.6 49	61.3 37.0 49	56.8 44.4 49	52.3 51.8 49	86.9 4.7 264	83.9 0.0 0	80.5 7.3 66	77.1 14.6 66	73.7 22.0 66	70.3 29.3 66	66.9 36.6 66	63.5 43.9 66	60.1 51.3 66	86.3 4.8 282	83.9 0.0 0	81.7 7.9 83	79.5 15.9 83	77.3 23.8 83	75.1 31.7 83	72.9 39.6 83	70.7 47.6 83	68.5 55.5 83	28.4 0.0 0	28.4 0.0 0	28.4 0.0 0	28.4 0.0 0
03	82.9 11.6 229	78.8 5.8 229	74.7 0.0 0	68.9 8.2 32	63.1 16.4 32	57.3 24.6 32	51.6 32.8 32	45.8 41.0 32	40.0 49.2 32	81.6 9.9 247	78.1 4.9 247	74.7 0.0 0	70.1 7.4 49	65.6 14.8 49	61.1 22.2 49	56.6 29.6 49	52.1 37.0 49	47.5 44.4 49	80.5 9.3 264	77.6 4.7 264	74.7 0.0 0	71.3 7.3 66	67.9 14.6 66	64.5 22.0 66	61.1 29.3 66	57.7 36.6 66	54.3 43.9 66	79.5 9.7 282	77.1 4.8 282	74.7 0.0 0	72.5 7.9 83	70.3 15.9 83	68.1 23.8 83	65.9 31.7 83	63.7 39.6 83	61.4 47.6 83	37.6 0.0 0	37.6 0.0 0	37.6 0.0 0	37.6 0.0 0
04	77.8 17.4 229	73.7 11.6 229	69.5 5.8 229	65.4 0.0 0	59.6 8.2 32	53.9 16.4 32	48.1 24.6 32	42.3 32.8 32	36.5 41.0 32	75.8 14.8 247	72.3 9.9 247	68.9 4.9 247	65.4 0.0 0	60.9 7.4 49	56.4 14.8 49	51.8 22.2 49	47.3 29.6 49	42.8 37.0 49	74.2 14.0 264	71.3 9.3 264	68.3 4.7 264	65.4 0.0 0	62.0 7.3 66	58.6 14.6 66	55.2 22.0 66	51.8 29.3 66	48.4 36.6 66	72.6 14.5 282	70.2 9.7 282	67.8 4.8 282	65.4 0.0 0	63.2 7.9 83	61.0 15.9 83	58.8 23.8 83	56.6 31.7 83	54.4 39.6 83	46.9 0.0 0	46.9 0.0 0	46.9 0.0 0	46.9 0.0 0
05	72.7 23.3 229	68.5 17.4 229	64.4 11.6 229	60.3 5.8 229	56.2 0.0 0	50.4 8.2 32	44.6 16.4 32	38.8 24.6 32	33.1 32.8 32	70.0 19.8 247	66.5 14.8 247	63.1 9.9 247	59.6 4.9 247	56.2 0.0 0	51.6 7.4 49	47.1 14.8 49	42.6 22.2 49	38.1 29.6 49	67.9 18.7 264	64.9 14.0 264	62.0 9.3 264	59.1 4.7 264	56.2 0.0 0	52.8 7.3 66	49.3 14.6 66	45.9 22.0 66	42.5 29.3 66	65.8 19.4 282	63.4 14.5 282	61.0 9.7 282	58.6 4.8 282	56.2 0.0 0	54.0 7.9 83	51.7 15.9 83	49.5 23.8 83	47.3 31.7 83	56.2 0.0 0	56.2 0.0 0	56.2 0.0 0	56.2 0.0 0
06	67.6 29.1 229	63.4 23.3 229	59.3 17.4 229	55.2 11.6 229	51.0 5.8 229	46.9 0.0 0	41.1 8.2 32	35.3 16.4 32	29.6 24.6 32	64.2 24.7 247	60.8 19.8 247	57.3 14.8 247	53.8 9.9 247	50.4 4.9 247	46.9 0.0 0	42.4 7.4 49	37.9 14.8 49	33.3 22.2 49	61.5 23.3 264	58.6 18.7 264	55.7 14.0 264	52.8 9.3 264	49.8 4.7 264	46.9 0.0 0	43.5 7.3 66	40.1 14.6 66	36.7 22.0 66	58.9 24.2 282	56.5 19.4 282	54.1 14.5 282	51.7 9.7 282	49.3 4.8 282	46.9 0.0 0	44.7 7.9 83	42.5 15.9 83	40.3 23.8 83	65.4 0.0 0	65.4 0.0 0	65.4 0.0 0	65.4 0.0 0
07	62.4 34.9 229	58.3 29.1 229	54.2 23.3 229	50.0 17.4 229	45.9 11.6 229	41.8 5.8 229	37.6 0.0 0	31.9 8.2 32	26.1 16.4 32	58.4 29.6 247	55.0 24.7 247	51.5 19.8 247	48.0 14.8 247	44.6 9.9 247	41.1 4.9 247	37.6 0.0 0	33.1 7.4 49	28.6 14.8 49	55.2 28.0 264	52.3 23.3 264	49.4 18.7 264	46.4 14.0 264	43.5 9.3 264	40.6 4.7 264	37.6 0.0 0	34.2 7.3 66	30.8 14.6 66	52.1 29.1 282	49.7 24.2 282	47.3 19.4 282	44.9 14.5 282	42.4 9.7 282	40.0 4.8 282	37.6 0.0 0	35.4 7.9 83	33.2 15.9 83	74.7 0.0 0	74.7 0.0 0	74.7 0.0 0	74.7 0.0 0
08	57.3 40.7 229	53.2 34.9 229	49.0 29.1 229	44.9 23.3 229	40.8 17.4 229	36.6 11.6 229	32.5 5.8 229	28.4 0.0 0	22.6 8.2 32	52.6 34.6 247	49.2 29.6 247	45.7 24.7 247	42.2 19.8 247	38.8 14.8 247	35.3 9.9 247	31.8 4.9 247	28.4 0.0 0	23.9 7.4 49	48.9 32.7 264	46.0 28.0 264	43.0 23.3 264	40.1 18.7 264	37.2 14.0 264	34.2 9.3 264	31.3 4.7 264	28.4 0.0 0	25.0 7.3 66	45.2 33.9 282	42.8 29.1 282	40.4 24.2 282	38.0 19.4 282	35.6 14.5 282	33.2 9.7 282	30.8 4.8 282	28.4 0.0 0	26.2 7.9 83	83.9 0.0 0	83.9 0.0 0	83.9 0.0 0	83.9 0.0 0
09	52.2 46.5 229	48.0 40.7 229	43.9 34.9 229	39.8 29.1 229	35.6 23.3 229	31.5 17.4 229	27.4 11.6 229	23.3 5.8 229	19.1 0.0 0	46.8 39.5 247	43.4 34.6 247	39.9 29.6 247	36.4 24.7 247	33.0 19.8 247	29.5 14.8 247	26.1 9.9 247	22.6 4.9 247	19.1 0.0 0	42.6 37.3 264	39.6 32.7 264	36.7 28.0 264	33.8 23.3 264	30.8 18.7 264	27.9 14.0 264	25.0 9.3 264	22.1 4.7 264	19.1 0.0 0	38.4 38.8 282	36.0 33.9 282	33.5 29.1 282	31.1 24.2 282	28.7 19.4 282	26.3 14.5 282	23.9 9.7 282	21.5 4.8 282	19.1 0.0 0	93.2 0.0 0	93.2 0.0 0	93.2 0.0 0	93.2 0.0 0
10	93.2 0.0 0	92.5 9.5 99	91.9 19.1 99	91.3 28.6 99	90.6 38.2 99	90.0 47.7 99	89.3 57.3 99	88.7 66.8 99	88.1 76.3 99	93.2 0.0 0	91.4 8.5 112	89.6 16.9 112	87.8 25.4 112	86.0 33.8 112	84.2 42.3 112	82.4 50.7 112	80.7 59.2 112	78.9 67.6 112	93.2 0.0 0	90.4 7.9 125	87.7 15.9 125	84.9 23.8 125	82.2 31.8 125	79.5 39.7 125	76.7 47.6 125	74.0 55.6 125	71.2 63.5 125	93.2 0.0 0	89.6 7.9 138	85.9 15.7 138	82.3 23.6 138	78.7 31.4 138	75.0 39.3 138	71.4 47.1 138	67.8 55.0 138	64.1 62.8 138	19.1 0.0 0	19.1 0.0 0	19.1 0.0 0	19.1 0.0 0
11	85.7 5.6 299	83.9 0.0 0	83.3 9.5 99	82.6 19.1 99	82.0 28.6 99	81.4 38.2 99	80.7 47.7 99	80.1 57.3 99	79.4 66.8 99	86.0 5.6 312	83.9 0.0 0	82.1 8.5 112	80.3 16.9 112	78.6 25.4 112	76.8 33.8 112	75.0 42.3 112	73.2 50.7 112	71.4 59.2 112	86.4 6.0 324	83.9 0.0 0	81.2 7.9 125	78.4 15.9 125	75.7 23.8 125	72.9 31.8 125	70.2 39.7 125	67.5 47.6 125	64.7 55.6 125	86.8 6.7 337	83.9 0.0 0	80.3 7.9 138	76.7 15.7 138	73.0 23.6 138	69.4 31.4 138	65.8 39.3 138	62.1 47.1 138	58.5 55.0 138	24.1 0.0 0	24.1 0.0 0	24.1 0.0 0	24.1 0.0 0
12	78.2 11.2 299	76.4 5.6 299	74.7 0.0 0	74.0 9.5 99	73.4 19.1 99	72.7 28.6 99	72.1 38.2 99	71.5 47.7 99	70.8 57.3 99	78.9 11.3 312	76.8 5.6 312	74.7 0.0 0	72.9 8.5 112	71.1 16.9 112	69.3 25.4 112	67.5 33.8 112	65.7 42.3 112	63.9 50.7 112	79.6 12.0 324	77.1 6.0 324	74.7 0.0 0	71.9 7.9 125	69.2 15.9 125	66.4 23.8 125	63.7 31.8 125	60.9 39.7 125	58.2 47.6 125	80.4 13.4 337	77.5 6.7 337	74.7 0.0 0	71.0 7.9 138	67.4 15.7 138	63.8 23.6 138	60.1 31.4 138	56.5 39.3 138	52.9 47.1 138	29.0 0.0 0	29.0 0.0 0	29.0 0.0 0	29.0 0.0 0
13	70.7 16.7 299	69.0 11.2 299	67.2 5.6 299	65.4 0.0 0	64.8 9.5 99	64.1 19.1 99	63.5 28.6 99	62.8 38.2 99	62.2 47.7 99	71.7 16.9 312	69.6 11.3 312	67.5 5.6 312	65.4 0.0 0	63.6 8.5 112	61.8 16.9 112	60.0 25.4 112	58.3 33.8 112	56.5 42.3 112	72.7 17.9 324	70.3 12.0 324	67.9 6.0 324	65.4 0.0 0	62.7 7.9 125	59.9 15.9 125	57.2 23.8 125	54.4 31.8 125	51.7 39.7 125	74.0 20.2 337	71.1 13.4 337	68.3 6.7 337	65.4 0.0 0	61.8 7.9 138	58.1 15.7 138	54.5 23.6 138	50.9 31.4 138	47.2 39.3 138	33.9 0.0 0	33.9 0.0 0	33.9 0.0 0	33.9 0.0 0
14	63.3 22.3 299	61.5 16.7 299	59.7 11.2 299	57.9 5.6 299	56.2 0.0 0	55.5 9.5 99	54.9 19.1 99	54.2 28.6 99	53.6 38.2 99	64.5 22.5 312	62.4 16.9 312	60.4 11.3 312	58.3 5.6 312	56.2 0.0 0	54.4 8.5 112	52.6 16.9 112	50.8 25.4 112	49.0 33.8 112	65.9 23.9 324	63.5 17.9 324	61.0 12.0 324	58.6 6.0 324	56.2 0.0 0	53.4 7.9 125	50.7 15.9 125	47.9 23.8 125	45.2 31.8 125	67.6 26.9 337	64.7 20.2 337	61.9 13.4 337	59.0 6.7 337	56.2 0.0 0	52.5 7.9 138	48.9 15.7 138	45.3 23.6 138	41.6 31.4 138	38.9 0.0 0	38.9 0.0 0	38.9 0.0 0	38.9 0.0 0
15	55.8 27.9 299	54.0 22.3 299	52.2 16.7 299	50.5 11.2 299	48.7 5.6 299	46.9 0.0 0	46.3 9.5 99	45.6 19.1 99	45.0 28.6 99	57.4 28.2 312	55.3 22.5 312	53.2 16.9 312	51.1 11.3 312	49.0 5.6 312	46.9 0.0 0	45.1 8.5 112	43.3 16.9 112	41.5 25.4 112	59.1 29.9 324	56.7 23.9 324	54.2 17.9 324	51.8 12.0 324	49.3 6.0 324	46.9 0.0 0	44.2 7.9 125	41.4 15.9 125	38.7 23.8 125	61.2 33.6 337	58.3 26.9 337	55.5 20.2 337	52.6 13.4 337	49.8 6.7 337	46.9 0.0 0	43.3 7.9 138	39.6 15.7 138	36.0 23.6 138	43.8 0.0 0	43.8 0.0 0	43.8 0.0 0	43.8 0.0 0
16	48.3 33.5 299	46.5 27.9 299	44.7 22.3 299	43.0 16.7 299	41.2 11.2 299	39.4 5.6 299	37.6 0.0 0	37.0 9.5 99	36.4 19.1 99	50.2 33.8 312	48.1 28.2 312	46.0 22.5 312	43.9 16.9 312	41.8 11.3 312	39.7 5.6 312	37.6 0.0 0	35.8 8.5 112	34.1 16.9 112	52.3 35.9 324	49.9 29.9 324	47.4 23.9 324	45.0 17.9 324	42.5 12.0 324	40.1 6.0 324	37.6 0.0 0	34.9 7.9 125	32.1 15.9 125	54.8 40.3 337	51.9 33.6 337	49.1 26.9 337	46.2 20.2 337	43.3 13.4 337	40.5 6.7 337	37.6 0.0 0	34.0 7.9 138	30.4 15.7 138	48.7 0.0 0	48.7 0.0 0	48.7 0.0 0	48.7 0.0 0
17	40.8 39.1 299	39.0 33.5 299	37.3 27.9 299	35.5 22.3 299	33.7 16.7 299	31.9 11.2 299	30.2 5.6 299	28.4 0.0 0	27.7 9.5 99	43.1 39.4 312	41.0 33.8 312	38.9 28.2 312	36.8 22.5 312	34.7 16.9 312	32.6 11.3 312	30.5 5.6 312	28.4 0.0 0	26.6 8.5 112	45.5 41.9 324	43.0 35.9 324	40.6 29.9 324	38.2 23.9 324	35.7 17.9 324	33.3 12.0 324	30.8 6.0 324	28.4 0.0 0	25.6 7.9 125	48.4 47.0 337	45.5 40.3 337	42.6 33.6 337	39.8 26.9 337	36.9 20.2 337	34.1 13.4 337	31.2 6.7 337	28.4 0.0 0	24.7 7.9 138	53.7 0.0 0	53.7 0.0 0	53.7 0.0 0	53.7 0.0 0
18	33.3 44.6 299	31.6 39.1 299	29.8 33.5 299	28.0 27.9 299	26.2 22.3 299	24.5 16.7 299	22.7 11.2 299	20.9 5.6 299	19.1 0.0 0	35.9 45.1 312	33.8 39.4 312	31.7 33.8 312	29.6 28.2 312	27.5 22.5 312	25.4 16.9 312	23.3 11.3 312	21.2 5.6 312	19.1 0.0 0	38.7 47.8 324	36.2 41.9 324	33.8 35.9 324	31.3 29.9 324	28.9 23.9 324	26.5 17.9 324	24.0 12.0 324	21.6 6.0 324	19.1 0.0 0	41.9 53.7 337	39.1 47.0 337	36.2 40.3 337	33.4 33.6 337	30.5 26.9 337	27.7 20.2 337	24.8 13.4 337	22.0 6.7 337	19.1 0.0 0	58.6 0.0 0	58.6 0.0 0	58.6 0.0 0	58.6 0.0 0
19	93.2 0.0 0	88.6 8.2 151	84.1 16.3 151	79.5 24.5 151	75.0 32.7 151	70.4 40.9 151	65.9 49.0 151	61.4 57.2 151	56.8 65.4 151	93.2 0.0 0	88.4 6.0 170	83.7 12.1 170	78.9 18.1 170	74.2 24.1 170	69.4 30.1 170	64.7 36.2 170	59.9 42.2 170	55.2 48.2 170	93.2 0.0 0	88.3 5.3 190	83.4 10.5 190	78.5 15.8 190	73.6 21.0 190	68.8 26.3 190	63.9 31.6 190	59.0 36.8 190	54.1 42.1 190	93.2 0.0 0	88.2 5.2 210	83.2 10.4 210	78.2 15.6 210	73.2 20.8 210	68.2 26.0 210	63.2 31.2 210	58.2 36.4 210	53.2 41.6 210	63.6 0.0 0	63.6 0.0 0	63.6 0.0 0	63.6 0.0 0
20	87.3 8.1 350	83.9 0.0 0	79.4 8.2 151	74.8 16.3 151	70.3 24.5 151	65.7 32.7 151	61.2 40.9 151	56.6 49.0 151	52.1 57.2 151	87.4 7.7 0	83.9 0.0 0	79.2 6.0 170	74.4 12.1 170	69.7 18.1 170	64.9 24.1 170	60.2 30.1 170	55.4 36.2 170	50.7 42.2 170	87.4 7.6 11	83.9 0.0 0	79.0 5.3 190	74.2 10.5 190	69.3 15.8 190	64.4 21.0 190	59.5 26.3 190	54.6 31.6 190	49.7 36.8 190	87.4 7.8 21	83.9 0.0 0	78.9 5.2 210	73.9 10.4 210	68.9 15.6 210	63.9 20.8 210	58.9 26.0 210	53.9 31.2 210	48.9 36.4 210	68.5 0.0 0	68.5 0.0 0	68.5 0.0 0	68.5 0.0 0
21	81.5 16.2 350	78.1 8.1 350	74.7 0.0 0	70.1 8.2 151	65.6 16.3 151	61.0 24.5 151	56.5 32.7 151	51.9 40.9 151	47.4 49.0 151	81.5 15.4 0	78.1 7.7 0	74.7 0.0 0	69.9 6.0 170	65.2 12.1 170	60.4 18.1 170	55.7 24.1 170	50.9 30.1 170	46.2 36.2 170	81.6 15.2 11	78.1 7.6 11	74.7 0.0 0	69.8 5.3 190	64.9 10.5 190	60.0 15.8 190	55.1 21.0 190	50.2 26.3 190	45.4 31.6 190	81.6 15.5 21	78.1 7.8 21	74.7 0.0 0	69.7 5.2 210	64.7 10.4 210	59.7 15.6 210	54.7 20.8 210	49.7 26.0 210	44.7 31.2 210	73.4 0.0 0	73.4 0.0 0	73.4 0.0 0	73.4 0.0 0
22	75.6 24.3 350	72.2 16.2 350	68.8 8.1 350	65.4 0.0 0	60.9 8.2 151	56.3 16.3 151	51.8 24.5 151	47.2 32.7 151	42.7 40.9 151	75.7 23.2 0	72.3 15.4 0	68.8 7.7 0	65.4 0.0 0	60.7 6.0 170	55.9 12.1 170	51.2 18.1 170	46.4 24.1 170	41.6 30.1 170	75.8 22.8 11	72.3 15.2 11	68.9 7.6 11	65.4 0.0 0	60.5 5.3 190	55.6 10.5 190	50.8 15.8 190	45.9 21.0 190	41.0 26.3 190	75.8 23.3 21	72.3 15.5 21	68.9 7.8 21	65.4 0.0 0	60.4 5.2 210	55.4 10.4 210	50.4 15.6 210	45.4 20.8 210	40.4 26.0 210	78.4 0.0 0	78.4 0.0 0	78.4 0.0 0	78.4 0.0 0
23	69.8 32.5 350	66.4 24.3 350	63.0 16.2 350	59.6 8.1 350	56.2 0.0 0	51.6 8.2 151	47.1 16.3 151	42.5 24.5 151	38.0 32.7 151	69.9 30.9 0	66.4 23.2 0	63.0 15.4 0	59.6 7.7 0	56.2 0.0 0	51.4 6.0 170	46.6 12.1 170	41.9 18.1 170	37.1 24.1 170	69.9 30.4 11	66.5 22.8 11	63.0 15.2 11	59.6 7.6 11	56.2 0.0 0	51.3 5.3 190	46.4 10.5 190	41.5 15.8 190	36.6 21.0 190	70.0 31.0 21	66.5 23.3 21	63.1 15.5 21	59.6 7.8 21	56.2 0.0 0	51.2 5.2 210	46.2 10.4 210	41.2 15.6 210	36.2 20.8 210	83.3 0.0 0	83.3 0.0 0	83.3 0.0 0	83.3 0.0 0
24	63.9 40.6 350	60.5 32.5 350	57.1 24.3 350	53.7 16.2 350	50.3 8.1 350	46.9 0.0 0	42.4 8.2 151	37.8 16.3 151	33.3 24.5 151	64.0 38.6 0	60.6 30.9 0	57.2 23.2 0	53.8 15.4 0	50.3 7.7 0	46.9 0.0 0	42.1 6.0 170	37.4 12.1 170	32.6 18.1 170	64.1 38.0 11	60.7 30.4 11	57.2 22.8 11	53.8 15.2 11	50.3 7.6 11	46.9 0.0 0	42.0 5.3 190	37.1 10.5 190	32.2 15.8 190	64.2 38.8 21	60.8 31.0 21	57.3 23.3 21	53.8 15.5 21	50.4 7.8 21	46.9 0.0 0	41.9 5.2 210	36.9 10.4 210	31.9 15.6 210	88.2 0.0 0	88.2 0.0 0	88.2 0.0 0	88.2 0.0 0
25	58.1 48.7 350	54.7 40.6 350	51.3 32.5 350	47.9 24.3 350	44.5 16.2 350	41.0 8.1 350	37.6 0.0 0	33.1 8.2 151	28.5 16.3 151	58.2 46.3 0	54.8 38.6 0	51.4 30.9 0	47.9 23.2 0	44.5 15.4 0	41.1 7.7 0	37.6 0.0 0	32.9 6.0 170	28.1 12.1 170	58.3 45.6 11	54.9 38.0 11	51.4 30.4 11	48.0 22.8 11	44.5 15.2 11	41.1 7.6 11	37.6 0.0 0	32.8 5.3 190	27.9 10.5 190	58.4 46.5 21	55.0 38.8 21	51.5 31.0 21	48.0 23.3 21	44.6 15.5 21	41.1 7.8 21	37.6 0.0 0	32.6 5.2 210	27.6 10.4 210	93.2 0.0 0	93.2 0.0 0	93.2 0.0 0	93.2 0.0 0
26	52.3 56.8 350	48.8 48.7 350	45.4 40.6 350	42.0 32.5 350	38.6 24.3 350	35.2 16.2 350	31.8 8.1 350	28.4 0.0 0	23.8 8.2 151	52.4 54.0 0	49.0 46.3 0	45.5 38.6 0	42.1 30.9 0	38.7 23.2 0	35.2 15.4 0	31.8 7.7 0	28.4 0.0 0	23.6 6.0 170	52.5 53.3 11	49.1 45.6 11	45.6 38.0 11	42.2 30.4 11	38.7 22.8 11	35.3 15.2 11	31.8 7.6 11	28.4 0.0 0	23.5 5.3 190	52.6 54.3 21	49.2 46.5 21	45.7 38.8 21	42.2 31.0 21	38.8 23.3 21	35.3 15.5 21	31.8 7.8 21	28.4 0.0 0	23.4 5.2 210	19.1 0.0 0	47.0 65.5 32	88.1 76.3 99	56.8 65.4 151
27	46.4 64.9 350	43.0 56.8 350	39.6 48.7 350	36.2 40.6 350	32.8 32.5 350	29.4 24.3 350	25.9 16.2 350	22.5 8.1 350	19.1 0.0 0	46.6 61.8 0	43.1 54.0 0	39.7 46.3 0	36.3 38.6 0	32.8 30.9 0	29.4 23.2 0	26.0 15.4 0	22.6 7.7 0	19.1 0.0 0	46.7 60.9 11	43.2 53.3 11	39.8 45.6 11	36.4 38.0 11	32.9 30.4 11	29.5 22.8 11	26.0 15.2 11	22.6 7.6 11	19.1 0.0 0	46.8 62.1 21	43.4 54.3 21	39.9 46.5 21	36.4 38.8 21	33.0 31.0 21	29.5 23.3 21	26.1 15.5 21	22.6 7.8 21	19.1 0.0 0	93.2 0.0 0	52.2 46.5 229	33.3 44.6 299	46.4 64.9 350

	A	B	C	D	E	F	G	H	I	J	K	L	M	N	O	P	Q	R	S	T	U	V	W	X	Y	Z	a	b	c	d	e	f	g	h	i	j	k	lab*tch*		
01	1.0	0.94	0.88	0.81	0.75	0.69	0.63	0.56	0.5	1.0	0.94	0.88	0.81	0.75	0.69	0.63	0.56	0.5	1.0	0.94	0.88	0.81	0.75	0.69	0.63	0.56	0.5	1.0	0.94	0.88	0.81	0.75	0.69	0.63	0.56	0.5	0.0	0.0	0.0	0.0
	0.0	0.13	0.25	0.38	0.5	0.63	0.75	0.88	1.0	0.0	0.13	0.25	0.38	0.5	0.63	0.75	0.88	1.0	0.0	0.13	0.25	0.38	0.5	0.63	0.75	0.88	1.0	0.0	0.13	0.25	0.38	0.5	0.63	0.75	0.88	1.0	0.0	0.0	0.0	0.0
	0.0	0.09	0.09	0.09	0.09	0.09	0.09	0.09	0.09	0.0	0.14	0.14	0.14	0.14	0.14	0.14	0.14	0.14	0.0	0.18	0.18	0.18	0.18	0.18	0.18	0.18	0.18	0.0	0.23	0.23	0.23	0.23	0.23	0.23	0.23	0.23	0.0	0.0	0.0	0.0
02	0.94	0.88	0.81	0.75	0.69	0.63	0.56	0.5	0.44	0.94	0.88	0.81	0.75	0.69	0.63	0.56	0.5	0.44	0.94	0.88	0.81	0.75	0.69	0.63	0.56	0.5	0.44	0.94	0.88	0.81	0.75	0.69	0.63	0.56	0.5	0.44	0.13	0.13	0.13	0.13
	0.13	0.0	0.13	0.25	0.38	0.5	0.63	0.75	0.88	0.13	0.0	0.13	0.25	0.38	0.5	0.63	0.75	0.88	0.13	0.0	0.13	0.25	0.38	0.5	0.63	0.75	0.88	0.13	0.0	0.13	0.25	0.38	0.5	0.63	0.75	0.88	0.0	0.0	0.0	0.0
	0.64	0.0	0.09	0.09	0.09	0.09	0.09	0.09	0.09	0.69	0.0	0.14	0.14	0.14	0.14	0.14	0.14	0.14	0.73	0.0	0.18	0.18	0.18	0.18	0.18	0.18	0.18	0.78	0.0	0.23	0.23	0.23	0.23	0.23	0.23	0.23	0.0	0.0	0.0	0.0
03	0.88	0.81	0.75	0.69	0.63	0.56	0.5	0.44	0.38	0.88	0.81	0.75	0.69	0.63	0.56	0.5	0.44	0.38	0.88	0.81	0.75	0.69	0.63	0.56	0.5	0.44	0.38	0.88	0.81	0.75	0.69	0.63	0.56	0.5	0.44	0.38	0.25	0.25	0.25	0.25
	0.25	0.13	0.0	0.13	0.25	0.38	0.5	0.63	0.75	0.25	0.13	0.0	0.13	0.25	0.38	0.5	0.63	0.75	0.25	0.13	0.0	0.13	0.25	0.38	0.5	0.63	0.75	0.25	0.13	0.0	0.13	0.25	0.38	0.5	0.63	0.75	0.0	0.0	0.0	0.0
	0.64	0.64	0.0	0.09	0.09	0.09	0.09	0.09	0.09	0.69	0.69	0.0	0.14	0.14	0.14	0.14	0.14	0.14	0.73	0.73	0.0	0.18	0.18	0.18	0.18	0.18	0.18	0.78	0.78	0.0	0.23	0.23	0.23	0.23	0.23	0.23	0.0	0.0	0.0	0.0
04	0.81	0.75	0.69	0.63	0.56	0.5	0.44	0.38	0.31	0.81	0.75	0.69	0.63	0.56	0.5	0.44	0.38	0.31	0.81	0.75	0.69	0.63	0.56	0.5	0.44	0.38	0.31	0.81	0.75	0.69	0.63	0.56	0.5	0.44	0.38	0.31	0.38	0.38	0.38	0.38
	0.38	0.25	0.13	0.0	0.13	0.25	0.38	0.5	0.63	0.38	0.25	0.13	0.0	0.13	0.25	0.38	0.5	0.63	0.38	0.25	0.13	0.0	0.13	0.25	0.38	0.5	0.63	0.38	0.25	0.13	0.0	0.13	0.25	0.38	0.5	0.63	0.0	0.0	0.0	0.0
	0.64	0.64	0.64	0.0	0.09	0.09	0.09	0.09	0.09	0.69	0.69	0.69	0.0	0.14	0.14	0.14	0.14	0.14	0.73	0.73	0.73	0.0	0.18	0.18	0.18	0.18	0.18	0.78	0.78	0.78	0.0	0.23	0.23	0.23	0.23	0.23	0.0	0.0	0.0	0.0
05	0.75	0.69	0.63	0.56	0.5	0.44	0.38	0.31	0.25	0.75	0.69	0.63	0.56	0.5	0.44	0.38	0.31	0.25	0.75	0.69	0.63	0.56	0.5	0.44	0.38	0.31	0.25	0.75	0.69	0.63	0.56	0.5	0.44	0.38	0.31	0.25	0.5	0.5	0.5	0.5
	0.5	0.38	0.25	0.13	0.0	0.13	0.25	0.38	0.5	0.5	0.38	0.25	0.13	0.0	0.13	0.25	0.38	0.5	0.5	0.38	0.25	0.13	0.0	0.13	0.25	0.38	0.5	0.5	0.38	0.25	0.13	0.0	0.13	0.25	0.38	0.5	0.0	0.0	0.0	0.0
	0.64	0.64	0.64	0.64	0.0	0.09	0.09	0.09	0.09	0.69	0.69	0.69	0.69	0.0	0.14	0.14	0.14	0.14	0.73	0.73	0.73	0.73	0.0	0.18	0.18	0.18	0.18	0.78	0.78	0.78	0.78	0.0	0.23	0.23	0.23	0.23	0.0	0.0	0.0	0.0
06	0.69	0.63	0.56	0.5	0.44	0.38	0.31	0.25	0.19	0.69	0.63	0.56	0.5	0.44	0.38	0.31	0.25	0.19	0.69	0.63	0.56	0.5	0.44	0.38	0.31	0.25	0.19	0.69	0.63	0.56	0.5	0.44	0.38	0.31	0.25	0.19	0.63	0.63	0.63	0.63
	0.63	0.5	0.38	0.25	0.13	0.0	0.13	0.25	0.38	0.63	0.5	0.38	0.25	0.13	0.0	0.13	0.25	0.38	0.63	0.5	0.38	0.25	0.13	0.0	0.13	0.25	0.38	0.63	0.5	0.38	0.25	0.13	0.0	0.13	0.25	0.38	0.0	0.0	0.0	0.0
	0.64	0.64	0.64	0.64	0.64	0.0	0.09	0.09	0.09	0.69	0.69	0.69	0.69	0.69	0.0	0.14	0.14	0.14	0.73	0.73	0.73	0.73	0.73	0.0	0.18	0.18	0.18	0.78	0.78	0.78	0.78	0.78	0.0	0.23	0.23	0.23	0.0	0.0	0.0	0.0
07	0.63	0.56	0.5	0.44	0.38	0.31	0.25	0.19	0.13	0.63	0.56	0.5	0.44	0.38	0.31	0.25	0.19	0.13	0.63	0.56	0.5	0.44	0.38	0.31	0.25	0.19	0.13	0.63	0.56	0.5	0.44	0.38	0.31	0.25	0.19	0.13	0.75	0.75	0.75	0.75
	0.75	0.63	0.5	0.38	0.25	0.13	0.0	0.13	0.25	0.75	0.63	0.5	0.38	0.25	0.13	0.0	0.13	0.25	0.75	0.63	0.5	0.38	0.25	0.13	0.0	0.13	0.25	0.75	0.63	0.5	0.38	0.25	0.13	0.0	0.13	0.25	0.0	0.0	0.0	0.0
	0.64	0.64	0.64	0.64	0.64	0.64	0.0	0.09	0.09	0.69	0.69	0.69	0.69	0.69	0.69	0.0	0.14	0.14	0.73	0.73	0.73	0.73	0.73	0.73	0.0	0.18	0.18	0.78	0.78	0.78	0.78	0.78	0.78	0.0	0.23	0.23	0.0	0.0	0.0	0.0
08	0.56	0.5	0.44	0.38	0.31	0.25	0.19	0.13	0.06	0.56	0.5	0.44	0.38	0.31	0.25	0.19	0.13	0.06	0.56	0.5	0.44	0.38	0.31	0.25	0.19	0.13	0.06	0.56	0.5	0.44	0.38	0.31	0.25	0.19	0.13	0.06	0.88	0.88	0.88	0.88
	0.88	0.75	0.63	0.5	0.38	0.25	0.13	0.0	0.13	0.88	0.75	0.63	0.5	0.38	0.25	0.13	0.0	0.13	0.88	0.75	0.63	0.5	0.38	0.25	0.13	0.0	0.13	0.88	0.75	0.63	0.5	0.38	0.25	0.13	0.0	0.13	0.0	0.0	0.0	0.0
	0.64	0.64	0.64	0.64	0.64	0.64	0.64	0.0	0.09	0.69	0.69	0.69	0.69	0.69	0.69	0.69	0.0	0.14	0.73	0.73	0.73	0.73	0.73	0.73	0.73	0.0	0.18	0.78	0.78	0.78	0.78	0.78	0.78	0.78	0.0	0.23	0.0	0.0	0.0	0.0
09	0.5	0.44	0.38	0.31	0.25	0.19	0.13	0.06	0.0	0.5	0.44	0.38	0.31	0.25	0.19	0.13	0.06	0.0	0.5	0.44	0.38	0.31	0.25	0.19	0.13	0.06	0.0	0.5	0.44	0.38	0.31	0.25	0.19	0.13	0.06	0.0	1.0	1.0	1.0	1.0
	1.0	0.88	0.75	0.63	0.5	0.38	0.25	0.13	0.0	1.0	0.88	0.75	0.63	0.5	0.38	0.25	0.13	0.0	1.0	0.88	0.75	0.63	0.5	0.38	0.25	0.13	0.0	1.0	0.88	0.75	0.63	0.5	0.38	0.25	0.13	0.0	0.0	0.0	0.0	0.0
	0.64	0.64	0.64	0.64	0.64	0.64	0.64	0.64	0.0	0.69	0.69	0.69	0.69	0.69	0.69	0.69	0.69	0.0	0.73	0.73	0.73	0.73	0.73	0.73	0.73	0.73	0.0	0.78	0.78	0.78	0.78	0.78	0.78	0.78	0.78	0.0	0.0	0.0	0.0	0.0
10	1.0	0.94	0.88	0.81	0.75	0.69	0.63	0.56	0.5	1.0	0.94	0.88	0.81	0.75	0.69	0.63	0.56	0.5	1.0	0.94	0.88	0.81	0.75	0.69	0.63	0.56	0.5	1.0	0.94	0.88	0.81	0.75	0.69	0.63	0.56	0.5	0.0	0.0	0.0	0.0
	0.0	0.13	0.25	0.38	0.5	0.63	0.75	0.88	1.0	0.0	0.13	0.25	0.38	0.5	0.63	0.75	0.88	1.0	0.0	0.13	0.25	0.38	0.5	0.63	0.75	0.88	1.0	0.0	0.13	0.25	0.38	0.5	0.63	0.75	0.88	1.0	0.0	0.0	0.0	0.0
	0.0	0.28	0.28	0.28	0.28	0.28	0.28	0.28	0.28	0.0	0.31	0.31	0.31	0.31	0.31	0.31	0.31	0.31	0.0	0.35	0.35	0.35	0.35	0.35	0.35	0.35	0.35	0.0	0.38	0.38	0.38	0.38	0.38	0.38	0.38	0.38	0.0	0.0	0.0	0.0
11	0.94	0.88	0.81	0.75	0.69	0.63	0.56	0.5	0.44	0.94	0.88	0.81	0.75	0.69	0.63	0.56	0.5	0.44	0.94	0.88	0.81	0.75	0.69	0.63	0.56	0.5	0.44	0.94	0.88	0.81	0.75	0.69	0.63	0.56	0.5	0.44	0.07	0.07	0.07	0.07
	0.13	0.0	0.13	0.25	0.38	0.5	0.63	0.75	0.88	0.13	0.0	0.13	0.25	0.38	0.5	0.63	0.75	0.88	0.13	0.0	0.13	0.25	0.38	0.5	0.63	0.75	0.88	0.13	0.0	0.13	0.25	0.38	0.5	0.63	0.75	0.88	0.0	0.0	0.0	0.0
	0.83	0.0	0.28	0.28	0.28	0.28	0.28	0.28	0.28	0.87	0.0	0.31	0.31	0.31	0.31	0.31	0.31	0.31	0.9	0.0	0.35	0.35	0.35	0.35	0.35	0.35	0.35	0.94	0.0	0.38	0.38	0.38	0.38	0.38	0.38	0.38	0.0	0.0	0.0	0.0
12	0.88	0.81	0.75	0.69	0.63	0.56	0.5	0.44	0.38	0.88	0.81	0.75	0.69	0.63	0.56	0.5	0.44	0.38	0.88	0.81	0.75	0.69	0.63	0.56	0.5	0.44	0.38	0.88	0.81	0.75	0.69	0.63	0.56	0.5	0.44	0.38	0.13	0.13	0.13	0.13
	0.25	0.13	0.0	0.13	0.25	0.38	0.5	0.63	0.75	0.25	0.13	0.0	0.13	0.25	0.38	0.5	0.63	0.75	0.25	0.13	0.0	0.13	0.25	0.38	0.5	0.63	0.75	0.25	0.13	0.0	0.13	0.25	0.38	0.5	0.63	0.75	0.0	0.0	0.0	0.0
	0.83	0.83	0.0	0.28	0.28	0.28	0.28	0.28	0.28	0.87	0.87	0.0	0.31	0.31	0.31	0.31	0.31	0.31	0.9	0.9	0.0	0.35	0.35	0.35	0.35	0.35	0.35	0.94	0.94	0.0	0.38	0.38	0.38	0.38	0.38	0.38	0.0	0.0	0.0	0.0
13	0.81	0.75	0.69	0.63	0.56	0.5	0.44	0.38	0.31	0.81	0.75	0.69	0.63	0.56	0.5	0.44	0.38	0.31	0.81	0.75	0.69	0.63	0.56	0.5	0.44	0.38	0.31	0.81	0.75	0.69	0.63	0.56	0.5	0.44	0.38	0.31	0.2	0.2	0.2	0.2
	0.38	0.25	0.13	0.0	0.13	0.25	0.38	0.5	0.63	0.38	0.25	0.13	0.0	0.13	0.25	0.38	0.5	0.63	0.38	0.25	0.13	0.0	0.13	0.25	0.38	0.5	0.63	0.38	0.25	0.13	0.0	0.13	0.25	0.38	0.5	0.63	0.0	0.0	0.0	0.0
	0.83	0.83	0.83	0.0	0.28	0.28	0.28	0.28	0.28	0.87	0.87	0.87	0.0	0.31	0.31	0.31	0.31	0.31	0.9	0.9	0.9	0.0	0.35	0.35	0.35	0.35	0.35	0.94	0.94	0.94	0.0	0.38	0.38	0.38	0.38	0.38	0.0	0.0	0.0	0.0
14	0.75	0.69	0.63	0.56	0.5	0.44	0.38	0.31	0.25	0.75	0.69	0.63	0.56	0.5	0.44	0.38	0.31	0.25	0.75	0.69	0.63	0.56	0.5	0.44	0.38	0.31	0.25	0.75	0.69	0.63	0.56	0.5	0.44	0.38	0.31	0.25	0.27	0.27	0.27	0.27
	0.5	0.38	0.25	0.13	0.0	0.13	0.25	0.38	0.5	0.5	0.38	0.25	0.13	0.0	0.13	0.25	0.38	0.5	0.5	0.38	0.25	0.13	0.0	0.13	0.25	0.38	0.5	0.5	0.38	0.25	0.13	0.0	0.13	0.25	0.38	0.5	0.0	0.0	0.0	0.0
	0.83	0.83	0.83	0.83	0.0	0.28	0.28	0.28	0.28	0.87	0.87	0.87	0.87	0.0	0.31	0.31	0.31	0.31	0.9	0.9	0.9	0.9	0.0	0.35	0.35	0.35	0.35	0.94	0.94	0.94	0.94	0.0	0.38	0.38	0.38	0.38	0.0	0.0	0.0	0.0
15	0.69	0.63	0.56	0.5	0.44	0.38	0.31	0.25	0.19	0.69	0.63	0.56	0.5	0.44	0.38	0.31	0.25	0.19	0.69	0.63	0.56	0.5	0.44	0.38	0.31	0.25	0.19	0.69	0.63	0.56	0.5	0.44	0.38	0.31	0.25	0.19	0.33	0.33	0.33	0.33
	0.63	0.5	0.38	0.25	0.13	0.0	0.13	0.25	0.38	0.63	0.5	0.38	0.25	0.13	0.0	0.13	0.25	0.38	0.63	0.5	0.38	0.25	0.13	0.0	0.13	0.25	0.38	0.63	0.5	0.38	0.25	0.13	0.0	0.13	0.25	0.38	0.0	0.0	0.0	0.0
	0.83	0.83	0.83	0.83	0.83	0.0	0.28	0.28	0.28	0.87	0.87	0.87	0.87	0.87	0.0	0.31	0.31	0.31	0.9	0.9	0.9	0.9	0.9	0.0	0.35	0.35	0.35	0.94	0.94	0.94	0.94	0.94	0.0	0.38	0.38	0.38	0.0	0.0	0.0	0.0
16	0.63	0.56	0.5	0.44	0.38	0.31	0.25	0.19	0.13	0.63	0.56	0.5	0.44	0.38	0.31	0.25	0.19	0.13	0.63	0.56	0.5	0.44	0.38	0.31	0.25	0.19	0.13	0.63	0.56	0.5	0.44	0.38	0.31	0.25	0.19	0.13	0.4	0.4	0.4	0.4
	0.75	0.63	0.5	0.38	0.25	0.13	0.0	0.13	0.25	0.75	0.63	0.5	0.38	0.25	0.13	0.0	0.13	0.25	0.75	0.63	0.5	0.38	0.25	0.13	0.0	0.13	0.25	0.75	0.63	0.5	0.38	0.25	0.13	0.0	0.13	0.25	0.0	0.0	0.0	0.0
	0.83	0.83	0.83	0.83	0.83	0.83	0.0	0.28	0.28	0.87	0.87	0.87	0.87	0.87	0.87	0.0	0.31	0.31	0.9	0.9	0.9	0.9	0.9	0.9	0.0	0.35	0.35	0.94	0.94	0.94	0.94	0.94	0.94	0.0	0.38	0.38	0.0	0.0	0.0	0.0
17	0.56	0.5	0.44	0.38	0.31	0.25	0.19	0.13	0.06	0.56	0.5	0.44	0.38	0.31	0.25	0.19	0.13	0.06	0.56	0.5	0.44	0.38	0.31	0.25	0.19	0.13	0.06	0.56	0.5	0.44	0.38	0.31	0.25	0.19	0.13	0.06	0.47	0.47	0.47	0.47
	0.88	0.75	0.63	0.5	0.38	0.25	0.13	0.0	0.13	0.88	0.75	0.63	0.5	0.38	0.25	0.13	0.0	0.13	0.88	0.75	0.63	0.5	0.38	0.25	0.13	0.0	0.13	0.88	0.75	0.63	0.5	0.38	0.25	0.13	0.0	0.13	0.0	0.0	0.0	0.0
	0.83	0.83	0.83	0.83	0.83	0.83	0.83	0.0	0.28	0.87	0.87	0.87	0.87	0.87	0.87	0.87	0.0	0.31	0.9	0.9	0.9	0.9	0.9	0.9	0.9	0.0	0.35	0.94	0.94	0.94	0.94	0.94	0.94	0.94	0.0	0.38	0.0	0.0	0.0	0.0
18	0.5	0.44	0.38	0.31	0.25	0.19	0.13	0.06	0.0	0.5	0.44	0.38	0.31	0.25	0.19	0.13	0.06	0.0	0.5	0.44	0.38	0.31	0.25	0.19	0.13	0.06	0.0	0.5	0.44	0.38	0.31	0.25	0.19	0.13	0.06	0.0	0.53	0.53	0.53	0.53
	1.0	0.88	0.75	0.63	0.5	0.38	0.25	0.13	0.0	1.0	0.88	0.75	0.63	0.5	0.38	0.25	0.13	0.0	1.0	0.88	0.75	0.63	0.5	0.38	0.25	0.13	0.0	1.0	0.88	0.75	0.63	0.5	0.38	0.25	0.13	0.0	0.0	0.0	0.0	0.0
	0.83	0.83	0.83	0.83	0.83	0.83	0.83	0.83	0.0	0.87	0.87	0.87	0.87	0.87	0.87	0.87	0.87	0.0	0.9	0.9	0.9	0.9	0.9	0.9	0.9	0.9	0.0	0.94	0.94	0.94	0.94	0.94	0.94	0.94	0.94	0.0	0.0	0.0	0.0	0.0
19	1.0	0.94	0.88	0.81	0.75	0.69	0.63	0.56	0.5	1.0	0.94	0.88	0.81	0.75	0.69	0.63	0.56	0.5	1.0	0.94	0.88	0.81	0.75	0.69	0.63	0.56	0.5	1.0	0.94	0.88	0.81	0.75	0.69	0.63	0.56	0.5	0.6	0.6	0.6	0.6
	0.0	0.13	0.25	0.38	0.5	0.63	0.75	0.88	1.0	0.0	0.13	0.25	0.38	0.5	0.63	0.75	0.88	1.0	0.0	0.13	0.25	0.38	0.5	0.63	0.75	0.88	1.0	0.0	0.13	0.25	0.38	0.5	0.63	0.75	0.88	1.0	0.0	0.0	0.0	0.0
	0.0	0.42	0.42	0.42	0.42	0.42	0.42	0.42	0.42	0.0	0.47	0.47	0.47	0.47	0.47	0.47	0.47	0.47	0.0	0.53	0.53	0.53	0.53	0.53	0.53	0.53	0.53	0.0	0.58	0.58	0.58	0.58	0.58	0.58	0.58	0.58	0.0	0.0	0.0	0.0
20	0.94	0.88	0.81	0.75	0.69	0.63	0.56	0.5	0.44	0.94	0.88	0.81	0.75	0.69	0.63	0.56	0.5	0.44	0.94	0.88	0.81	0.75	0.69	0.63	0.56	0.5	0.44	0.94	0.88	0.81	0.75	0.69	0.63	0.56	0.5	0.44	0.67	0.67	0.67	0.67
	0.13	0.0	0.13	0.25	0.38	0.5	0.63	0.75	0.88	0.13	0.0	0.13	0.25	0.38	0.5	0.63	0.75	0.88	0.13	0.0	0.13	0.25	0.38	0.5	0.63	0.75	0.88	0.13	0.0	0.13	0.25	0.38	0.5	0.63	0.75	0.88	0.0	0.0	0.0	0.0
	0.97	0.0	0.42	0.42	0.42	0.42	0.42	0.42	0.42	0.0	0.0	0.47	0.47	0.47	0.47	0.47	0.47	0.47	0.03	0.0	0.53	0.53	0.53	0.53	0.53	0.53	0.53	0.06	0.0	0.58	0.58	0.58	0.58	0.58	0.58	0.58	0.0	0.0	0.0	0.0
21	0.88	0.81	0.75	0.69	0.63	0.56	0.5	0.44	0.38	0.88	0.81	0.75	0.69	0.63	0.56	0.5	0.44	0.38	0.88	0.81	0.75	0.69	0.63	0.56	0.5	0.44	0.38	0.88	0.81	0.75	0.69	0.63	0.56	0.5	0.44	0.38	0.73	0.73	0.73	0.73
	0.25	0.13	0.0	0.13	0.25	0.38	0.5	0.63	0.75	0.25	0.13	0.0	0.13	0.25	0.38	0.5	0.63	0.75	0.25	0.13	0.0	0.13	0.25	0.38	0.5	0.63	0.75	0.25	0.13	0.0	0.13	0.25	0.38	0.5	0.63	0.75	0.0	0.0	0.0	0.0
	0.97	0.97	0.0	0.42	0.42	0.42	0.42	0.42	0.42	0.0	0.0	0.0	0.47	0.47	0.47	0.47	0.47	0.47	0.03	0.03	0.0	0.53	0.53	0.53	0.53	0.53	0.53	0.06	0.06	0.0	0.58	0.58	0.58	0.58	0.58	0.58	0.0	0.0	0.0	0.0
22	0.81	0.75	0.69	0.63	0.56	0.5	0.44	0.38	0.31	0.81	0.75	0.69	0.63	0.56	0.5	0.44	0.38	0.31	0.81	0.75	0.69	0.63	0.56	0.5	0.44	0.38	0.31	0.81	0.75	0.69	0.63	0.56	0.5	0.44	0.38	0.31	0.8	0.8	0.8	0.8
	0.38	0.25	0.13	0.0	0.13	0.25	0.38	0.5	0.63	0.38	0.25	0.13	0.0	0.13	0.25	0.38	0.5	0.63	0.38	0.25	0.13	0.0	0.13	0.25	0.38	0.5	0.63	0.38	0.25	0.13	0.0	0.13	0.25	0.38	0.5	0.63	0.0	0.0	0.0	0.0
	0.97	0.97	0.97	0.0	0.42	0.42	0.42	0.42	0.42	0.0	0.0	0.0	0.0	0.47	0.47	0.47	0.47	0.47	0.03	0.03	0.03	0.0	0.53	0.53	0.53	0.53	0.53	0.06	0.06	0.06	0.0	0.58	0.58	0.58	0.58	0.58	0.0	0.0	0.0	0.0
23	0.75	0.69	0.63	0.56	0.5	0.44	0.38	0.31	0.25	0.75	0.69	0.63	0.56	0.5	0.44	0.38	0.31	0.25	0.75	0.69	0.63	0.56	0.5	0.44	0.38	0.31	0.25	0.75	0.69	0.63	0.56	0.5	0.44	0.38	0.31	0.25	0.87	0.87	0.87	0.87
	0.5	0.38	0.25	0.13	0.0	0.13	0.25	0.38	0.5	0.5	0.38	0.25	0.13	0.0	0.13	0.25	0.38	0.5	0.5	0.38	0.25	0.13	0.0	0.13	0.25	0.38	0.5	0.5	0.38	0.25	0.13	0.0	0.13	0.25	0.38	0.5	0.0	0.0	0.0	0.0
	0.97	0.97	0.97	0.97	0.0	0.42	0.42	0.42	0.42	0.0	0.0	0.0	0.0	0.0	0.47	0.47	0.47	0.47	0.03	0.03	0.03	0.03	0.0	0.53	0.53	0.53	0.53	0.06	0.06	0.06	0.06	0.0	0.58	0.58	0.58	0.58	0.0	0.0	0.0	0.0
24	0.69	0.63	0.56	0.5	0.44	0.38	0.31	0.25	0.19	0.69	0.63	0.56	0.5	0.44	0.38	0.31	0.25	0.19	0.69	0.63	0.56	0.5	0.44	0.38	0.31	0.25	0.19	0.69	0.63	0.56	0.5	0.44	0.38	0.31	0.25	0.19	0.93	0.93	0.93	0.93
	0.63	0.5	0.38	0.25	0.13	0.0	0.13	0.25	0.38	0.63	0.5	0.38	0.25	0.13	0.0	0.13	0.25	0.38	0.63	0.5	0.38	0.25	0.13	0.0	0.13	0.25	0.38	0.63	0.5	0.38	0.25	0.13	0.0	0.13	0.25	0.38	0.0	0.0	0.0	0.0
	0.97	0.97	0.97	0.97	0.97	0.0	0.42	0.42	0.42	0.0	0.0	0.0	0.0	0.0	0.0	0.47	0.47	0.47	0.03	0.03	0.03	0.03	0.03	0.0	0.53	0.53	0.53	0.06	0.06	0.06	0.06	0.06	0.0	0.58	0.58	0.58	0.0	0.0	0.0	0.0
25	0.63	0.56	0.5	0.44	0.38	0.31	0.25	0.19	0.13	0.63	0.56	0.5	0.44	0.38	0.31	0.25	0.19	0.13	0.63	0.56	0.5	0.44	0.38	0.31	0.25	0.19	0.13	0.63	0.56	0.5	0.44	0.38	0.31	0.25	0.19	0.13	1.0	1.0	1.0	1.0
	0.75	0.63	0.5	0.38	0.25	0.13	0.0	0.13	0.25	0.75	0.63	0.5	0.38	0.25	0.13	0.0	0.13	0.25	0.75	0.63	0.5	0.38	0.25	0.13	0.0	0.13	0.25	0.75	0.63	0.5	0.38	0.25	0.13	0.0	0.13	0.25	0.0	0.0	0.0	0.0
	0.97	0.97	0.97	0.97	0.97	0.97	0.0	0.42	0.42	0.0	0.0	0.0	0.0	0.0	0.0	0.0	0.47	0.47	0.03	0.03	0.03	0.03	0.03	0.03	0.0	0.53	0.53	0.06	0.06	0.06	0.06	0.06	0.06	0.0	0.58	0.58	0.0	0.0	0.0	0.0
26	0.56	0.5	0.44	0.38	0.31	0.25	0.19	0.13	0.06	0.56	0.5	0.44	0.38	0.31	0.25	0.19	0.13	0.06	0.56	0.5	0.44	0.38	0.31	0.25	0.19	0.13	0.06	0.56	0.5	0.44	0.38	0.31	0.25	0.19	0.13	0.06	0.0	0.5	0.5	0.5
	0.88	0.75	0.63	0.5	0.38	0.25	0.13	0.0	0.13	0.88	0.75	0.63	0.5	0.38	0.25	0.13	0.0	0.13	0.88	0.75	0.63	0.5	0.38	0.25	0.13	0.0	0.13	0.88	0.75	0.63	0.5	0.38	0.25	0.13	0.0	0.13	0.0	1.0	1.0	1.0
	0.97	0.97	0.97	0.97	0.97	0.97	0.97	0.0	0.42	0.0	0.0	0.0	0.0	0.0	0.0	0.0	0.0	0.47	0.03	0.03	0.03	0.03	0.03	0.03	0.03	0.0	0.53	0.06	0.06	0.06	0.06	0.06	0.06	0.06	0.0	0.58	0.0	0.09	0.28	0.42
27	0.5	0.44	0.38	0.31	0.25	0.19	0.13	0.06	0.0	0.5	0.44	0.38	0.31	0.25	0.19	0.13	0.06	0.0	0.5	0.44	0.38	0.31	0.25	0.19	0.13	0.06	0.0	0.5	0.44	0.38	0.31	0.25	0.19	0.13	0.06	0.0	1.0	0.5	0.5	0.5
	1.0	0.88	0.75	0.63	0.5	0.38	0.25	0.13	0.0	1.0	0.88	0.75	0.63	0.5	0.38	0.25	0.13	0.0	1.0	0.88	0.75	0.63	0.5	0.38	0.25	0.13	0.0	1.0	0.88	0.75	0.63	0.5	0.38	0.25	0.13	0.0	0.0	1.0	1.0	1.0
	0.97	0.97	0.97	0.97	0.97	0.97	0.97	0.97	0.0	0.0	0.0	0.0	0.0	0.0	0.0	0.0	0.0	0.0	0.03	0.03	0.03	0.03	0.03	0.03	0.03	0.03	0.0	0.06	0.06	0.06	0.06	0.06	0.06	0.06	0.06	0.0	0.0	0.64	0.83	0.97

	A	B	C	D	E	F	G	H	I	J	K	L	M	N	O	P	Q	R	S	T	U	V	W	X	Y	Z	a	b	c	d	e	f	g	h	i	j	k	lab*icu*d		
01	1.0 0.0 o00y	1.0 0.13 o00y	1.0 0.25 o00y	1.0 0.38 o00y	1.0 0.5 o00y	1.0 0.63 o00y	1.0 0.75 o00y	1.0 0.88 o00y	1.0 1.0 o00y	1.0 0.0 o00y	1.0 0.13 o25y	1.0 0.25 o25y	1.0 0.38 o25y	1.0 0.5 o25y	1.0 0.63 o25y	1.0 0.75 o25y	1.0 0.88 o25y	1.0 1.0 o25y	1.0 0.0 o00y	1.0 0.13 o49y	1.0 0.25 o49y	1.0 0.38 o49y	1.0 0.5 o49y	1.0 0.63 o49y	1.0 0.75 o49y	1.0 0.88 o49y	1.0 1.0 o49y	1.0 0.0 o00y	1.0 0.13 o74y	1.0 0.25 o74y	1.0 0.38 o74y	1.0 0.5 o74y	1.0 0.63 o74y	1.0 0.75 o74y	1.0 0.88 o74y	1.0 1.0 o74y	0.0 0.0 o00y	0.0 0.0 o00y	0.0 0.0 o00y	0.0 0.0 o00y
02	1.0 0.13 c00v	0.88 0.0 o00y	0.88 0.13 o00y	0.88 0.25 o00y	0.88 0.38 o00y	0.88 0.5 o00y	0.88 0.63 o00y	0.88 0.75 o00y	0.88 0.88 o00y	1.0 0.13 c25v	0.88 0.0 o00y	0.88 0.13 o25y	0.88 0.25 o25y	0.88 0.38 o25y	0.88 0.5 o25y	0.88 0.63 o25y	0.88 0.75 o25y	0.88 0.88 o25y	1.0 0.13 c49v	0.88 0.0 o00y	0.88 0.13 o49y	0.88 0.25 o49y	0.88 0.38 o49y	0.88 0.5 o49y	0.88 0.63 o49y	0.88 0.75 o49y	0.88 0.88 o49y	1.0 0.13 c74v	0.88 0.0 o00y	0.88 0.13 o74y	0.88 0.25 o74y	0.88 0.38 o74y	0.88 0.5 o74y	0.88 0.63 o74y	0.88 0.75 o74y	0.88 0.88 o74y	0.13 0.0 o00y	0.13 0.0 o00y	0.13 0.0 o00y	0.13 0.0 o00y
03	1.0 0.25 c00v	0.88 0.13 c00v	0.75 0.0 o00y	0.75 0.13 o00y	0.75 0.25 o00y	0.75 0.38 o00y	0.75 0.5 o00y	0.75 0.63 o00y	0.75 0.75 o00y	1.0 0.25 c25v	0.88 0.13 c25v	0.75 0.0 o00y	0.75 0.13 o25y	0.75 0.25 o25y	0.75 0.38 o25y	0.75 0.5 o25y	0.75 0.63 o25y	0.75 0.75 o25y	1.0 0.25 c49v	0.88 0.13 c49v	0.75 0.0 o00y	0.75 0.13 o49y	0.75 0.25 o49y	0.75 0.38 o49y	0.75 0.5 o49y	0.75 0.63 o49y	0.75 0.75 o49y	1.0 0.25 c74v	0.88 0.13 c74v	0.75 0.0 o00y	0.75 0.13 o74y	0.75 0.25 o74y	0.75 0.38 o74y	0.75 0.5 o74y	0.75 0.63 o74y	0.75 0.75 o74y	0.25 0.0 o00y	0.25 0.0 o00y	0.25 0.0 o00y	0.25 0.0 o00y
04	1.0 0.38 c00v	0.88 0.25 c00v	0.75 0.13 c00v	0.63 0.0 o00y	0.63 0.13 o00y	0.63 0.25 o00y	0.63 0.38 o00y	0.63 0.5 o00y	0.63 0.63 o00y	1.0 0.38 c25v	0.88 0.25 c25v	0.75 0.13 c25v	0.63 0.0 o00y	0.63 0.13 o25y	0.63 0.25 o25y	0.63 0.38 o25y	0.63 0.5 o25y	0.63 0.63 o25y	1.0 0.38 c49v	0.88 0.25 c49v	0.75 0.13 c49v	0.63 0.0 o00y	0.63 0.13 o49y	0.63 0.25 o49y	0.63 0.38 o49y	0.63 0.5 o49y	0.63 0.63 o49y	1.0 0.38 c74v	0.88 0.25 c74v	0.75 0.13 c74v	0.63 0.0 o00y	0.63 0.13 o74y	0.63 0.25 o74y	0.63 0.38 o74y	0.63 0.5 o74y	0.63 0.63 o74y	0.38 0.0 o00y	0.38 0.0 o00y	0.38 0.0 o00y	0.38 0.0 o00y
05	1.0 0.5 c00v	0.88 0.38 c00v	0.75 0.25 c00v	0.63 0.13 c00v	0.5 0.0 o00y	0.5 0.13 o00y	0.5 0.25 o00y	0.5 0.38 o00y	0.5 0.5 o00y	1.0 0.5 c25v	0.88 0.38 c25v	0.75 0.25 c25v	0.63 0.13 c25v	0.5 0.0 o00y	0.5 0.13 o25y	0.5 0.25 o25y	0.5 0.38 o25y	0.5 0.5 o25y	1.0 0.5 c49v	0.88 0.38 c49v	0.75 0.25 c49v	0.63 0.13 c49v	0.5 0.0 o00y	0.5 0.13 o49y	0.5 0.25 o49y	0.5 0.38 o49y	0.5 0.5 o49y	1.0 0.5 c74v	0.88 0.38 c74v	0.75 0.25 c74v	0.63 0.13 c74v	0.5 0.0 o00y	0.5 0.13 o74y	0.5 0.25 o74y	0.5 0.38 o74y	0.5 0.5 o74y	0.5 0.0 o00y	0.5 0.0 o00y	0.5 0.0 o00y	0.5 0.0 o00y
06	1.0 0.63 c00v	0.88 0.5 c00v	0.75 0.38 c00v	0.63 0.25 c00v	0.5 0.13 c00v	0.38 0.0 o00y	0.38 0.13 o00y	0.38 0.25 o00y	0.38 0.38 o00y	1.0 0.63 c25v	0.88 0.5 c25v	0.75 0.38 c25v	0.63 0.25 c25v	0.5 0.13 c25v	0.38 0.0 o00y	0.38 0.13 o25y	0.38 0.25 o25y	0.38 0.38 o25y	1.0 0.63 c49v	0.88 0.5 c49v	0.75 0.38 c49v	0.63 0.25 c49v	0.5 0.13 c49v	0.38 0.0 o00y	0.38 0.13 o49y	0.38 0.25 o49y	0.38 0.38 o49y	1.0 0.63 c74v	0.88 0.5 c74v	0.75 0.38 c74v	0.63 0.25 c74v	0.5 0.13 c74v	0.38 0.0 o00y	0.38 0.13 o74y	0.38 0.25 o74y	0.38 0.38 o74y	0.63 0.0 o00y	0.63 0.0 o00y	0.63 0.0 o00y	0.63 0.0 o00y
07	1.0 0.75 c00v	0.88 0.63 c00v	0.75 0.5 c00v	0.63 0.38 c00v	0.5 0.25 c00v	0.38 0.13 c00v	0.25 0.0 o00y	0.25 0.13 o00y	0.25 0.25 o00y	1.0 0.75 c25v	0.88 0.63 c25v	0.75 0.5 c25v	0.63 0.38 c25v	0.5 0.25 c25v	0.38 0.13 c25v	0.25 0.0 o00y	0.25 0.13 o25y	0.25 0.25 o25y	1.0 0.75 c49v	0.88 0.63 c49v	0.75 0.5 c49v	0.63 0.38 c49v	0.5 0.25 c49v	0.38 0.13 c49v	0.25 0.0 o00y	0.25 0.13 o49y	0.25 0.25 o49y	1.0 0.75 c74v	0.88 0.63 c74v	0.75 0.5 c74v	0.63 0.38 c74v	0.5 0.25 c74v	0.38 0.13 c74v	0.25 0.0 o00y	0.25 0.13 o74y	0.25 0.25 o74y	0.75 0.0 o00y	0.75 0.0 o00y	0.75 0.0 o00y	0.75 0.0 o00y
08	1.0 0.88 c00v	0.88 0.75 c00v	0.75 0.63 c00v	0.63 0.5 c00v	0.5 0.38 c00v	0.38 0.25 c00v	0.25 0.13 c00v	0.13 0.0 o00y	0.13 0.13 o00y	1.0 0.88 c25v	0.88 0.75 c25v	0.75 0.63 c25v	0.63 0.5 c25v	0.5 0.38 c25v	0.38 0.25 c25v	0.25 0.13 c25v	0.13 0.0 o00y	0.13 0.13 o25y	1.0 0.88 c49v	0.88 0.75 c49v	0.75 0.63 c49v	0.63 0.5 c49v	0.5 0.38 c49v	0.38 0.25 c49v	0.25 0.13 c49v	0.13 0.0 o00y	0.13 0.13 o49y	1.0 0.88 c74v	0.88 0.75 c74v	0.75 0.63 c74v	0.63 0.5 c74v	0.5 0.38 c74v	0.38 0.25 c74v	0.25 0.13 c74v	0.13 0.0 o00y	0.13 0.13 o74y	0.88 0.0 o00y	0.88 0.0 o00y	0.88 0.0 o00y	0.88 0.0 o00y
09	1.0 1.0 c00v	0.88 0.88 c00v	0.75 0.75 c00v	0.63 0.63 c00v	0.5 0.5 c00v	0.38 0.38 c00v	0.25 0.25 c00v	0.13 0.13 c00v	0.0 0.0 o00y	1.0 1.0 c25v	0.88 0.88 c25v	0.75 0.75 c25v	0.63 0.63 c25v	0.5 0.5 c25v	0.38 0.38 c25v	0.25 0.25 c25v	0.13 0.13 c25v	0.0 0.0 o00y	1.0 1.0 c49v	0.88 0.88 c49v	0.75 0.75 c49v	0.63 0.63 c49v	0.5 0.5 c49v	0.38 0.38 c49v	0.25 0.25 c49v	0.13 0.13 c49v	0.0 0.0 o00y	1.0 1.0 c74v	0.88 0.88 c74v	0.75 0.75 c74v	0.63 0.63 c74v	0.5 0.5 c74v	0.38 0.38 c74v	0.25 0.25 c74v	0.13 0.13 c74v	0.0 0.0 o00y	1.0 0.0 o00y	1.0 0.0 o00y	1.0 0.0 o00y	1.0 0.0 o00y
10	1.0 0.0 o00y	1.0 0.13 y00l	1.0 0.25 y00l	1.0 0.38 y00l	1.0 0.5 y00l	1.0 0.63 y00l	1.0 0.75 y00l	1.0 0.88 y00l	1.0 1.0 y00l	1.0 0.0 o00y	1.0 0.13 y25l	1.0 0.25 y25l	1.0 0.38 y25l	1.0 0.5 y25l	1.0 0.63 y25l	1.0 0.75 y25l	1.0 0.88 y25l	1.0 1.0 y25l	1.0 0.0 o00y	1.0 0.13 y49l	1.0 0.25 y49l	1.0 0.38 y49l	1.0 0.5 y49l	1.0 0.63 y49l	1.0 0.75 y49l	1.0 0.88 y49l	1.0 1.0 y49l	1.0 0.0 o00y	1.0 0.13 y74l	1.0 0.25 y74l	1.0 0.38 y74l	1.0 0.5 y74l	1.0 0.63 y74l	1.0 0.75 y74l	1.0 0.88 y74l	1.0 1.0 y74l	0.0 0.0 o00y	0.0 0.0 o00y	0.0 0.0 o00y	0.0 0.0 o00y
11	1.0 0.13 v00m	0.88 0.0 o00y	0.88 0.13 y00l	0.88 0.25 y00l	0.88 0.38 y00l	0.88 0.5 y00l	0.88 0.63 y00l	0.88 0.75 y00l	0.88 0.88 y00l	1.0 0.13 v25m	0.88 0.0 o00y	0.88 0.13 y25l	0.88 0.25 y25l	0.88 0.38 y25l	0.88 0.5 y25l	0.88 0.63 y25l	0.88 0.75 y25l	0.88 0.88 y25l	1.0 0.13 v49m	0.88 0.0 o00y	0.88 0.13 y49l	0.88 0.25 y49l	0.88 0.38 y49l	0.88 0.5 y49l	0.88 0.63 y49l	0.88 0.75 y49l	0.88 0.88 y49l	1.0 0.13 v74m	0.88 0.0 o00y	0.88 0.13 y74l	0.88 0.25 y74l	0.88 0.38 y74l	0.88 0.5 y74l	0.88 0.63 y74l	0.88 0.75 y74l	0.88 0.88 y74l	0.07 0.0 o00y	0.07 0.0 o00y	0.07 0.0 o00y	0.07 0.0 o00y
12	1.0 0.25 v00m	0.88 0.13 v00m	0.75 0.0 o00y	0.75 0.13 y00l	0.75 0.25 y00l	0.75 0.38 y00l	0.75 0.5 y00l	0.75 0.63 y00l	0.75 0.75 y00l	1.0 0.25 v25m	0.88 0.13 v25m	0.75 0.0 o00y	0.75 0.13 y25l	0.75 0.25 y25l	0.75 0.38 y25l	0.75 0.5 y25l	0.75 0.63 y25l	0.75 0.75 y25l	1.0 0.25 v49m	0.88 0.13 v49m	0.75 0.0 o00y	0.75 0.13 y49l	0.75 0.25 y49l	0.75 0.38 y49l	0.75 0.5 y49l	0.75 0.63 y49l	0.75 0.75 y49l	1.0 0.25 v74m	0.88 0.13 v74m	0.75 0.0 o00y	0.75 0.13 y74l	0.75 0.25 y74l	0.75 0.38 y74l	0.75 0.5 y74l	0.75 0.63 y74l	0.75 0.75 y74l	0.13 0.0 o00y	0.13 0.0 o00y	0.13 0.0 o00y	0.13 0.0 o00y
13	1.0 0.38 v00m	0.88 0.25 v00m	0.75 0.13 v00m	0.63 0.0 o00y	0.63 0.13 y00l	0.63 0.25 y00l	0.63 0.38 y00l	0.63 0.5 y00l	0.63 0.63 y00l	1.0 0.38 v25m	0.88 0.25 v25m	0.75 0.13 v25m	0.63 0.0 o00y	0.63 0.13 y25l	0.63 0.25 y25l	0.63 0.38 y25l	0.63 0.5 y25l	0.63 0.63 y25l	1.0 0.38 v49m	0.88 0.25 v49m	0.75 0.13 v49m	0.63 0.0 o00y	0.63 0.13 y49l	0.63 0.25 y49l	0.63 0.38 y49l	0.63 0.5 y49l	0.63 0.63 y49l	1.0 0.38 v74m	0.88 0.25 v74m	0.75 0.13 v74m	0.63 0.0 o00y	0.63 0.13 y74l	0.63 0.25 y74l	0.63 0.38 y74l	0.63 0.5 y74l	0.63 0.63 y74l	0.2 0.0 o00y	0.2 0.0 o00y	0.2 0.0 o00y	0.2 0.0 o00y
14	1.0 0.5 v00m	0.88 0.38 v00m	0.75 0.25 v00m	0.63 0.13 v00m	0.5 0.0 o00y	0.5 0.13 y00l	0.5 0.25 y00l	0.5 0.38 y00l	0.5 0.5 y00l	1.0 0.5 v25m	0.88 0.38 v25m	0.75 0.25 v25m	0.63 0.13 v25m	0.5 0.0 o00y	0.5 0.13 y25l	0.5 0.25 y25l	0.5 0.38 y25l	0.5 0.5 y25l	1.0 0.5 v49m	0.88 0.38 v49m	0.75 0.25 v49m	0.63 0.13 v49m	0.5 0.0 o00y	0.5 0.13 y49l	0.5 0.25 y49l	0.5 0.38 y49l	0.5 0.5 y49l	1.0 0.5 v74m	0.88 0.38 v74m	0.75 0.25 v74m	0.63 0.13 v74m	0.5 0.0 o00y	0.5 0.13 y74l	0.5 0.25 y74l	0.5 0.38 y74l	0.5 0.5 y74l	0.27 0.0 o00y	0.27 0.0 o00y	0.27 0.0 o00y	0.27 0.0 o00y
15	1.0 0.63 v00m	0.88 0.5 v00m	0.75 0.38 v00m	0.63 0.25 v00m	0.5 0.13 v00m	0.38 0.0 o00y	0.38 0.13 y00l	0.38 0.25 y00l	0.38 0.38 y00l	1.0 0.63 v25m	0.88 0.5 v25m	0.75 0.38 v25m	0.63 0.25 v25m	0.5 0.13 v25m	0.38 0.0 o00y	0.38 0.13 y25l	0.38 0.25 y25l	0.38 0.38 y25l	1.0 0.63 v49m	0.88 0.5 v49m	0.75 0.38 v49m	0.63 0.25 v49m	0.5 0.13 v49m	0.38 0.0 o00y	0.38 0.13 y49l	0.38 0.25 y49l	0.38 0.38 y49l	1.0 0.63 v74m	0.88 0.5 v74m	0.75 0.38 v74m	0.63 0.25 v74m	0.5 0.13 v74m	0.38 0.0 o00y	0.38 0.13 y74l	0.38 0.25 y74l	0.38 0.38 y74l	0.33 0.0 o00y	0.33 0.0 o00y	0.33 0.0 o00y	0.33 0.0 o00y
16	1.0 0.75 v00m	0.88 0.63 v00m	0.75 0.5 v00m	0.63 0.38 v00m	0.5 0.25 v00m	0.38 0.13 v00m	0.25 0.0 o00y	0.25 0.13 y00l	0.25 0.25 y00l	1.0 0.75 v25m	0.88 0.63 v25m	0.75 0.5 v25m	0.63 0.38 v25m	0.5 0.25 v25m	0.38 0.13 v25m	0.25 0.0 o00y	0.25 0.13 y25l	0.25 0.25 y25l	1.0 0.75 v49m	0.88 0.63 v49m	0.75 0.5 v49m	0.63 0.38 v49m	0.5 0.25 v49m	0.38 0.13 v49m	0.25 0.0 o00y	0.25 0.13 y49l	0.25 0.25 y49l	1.0 0.75 v74m	0.88 0.63 v74m	0.75 0.5 v74m	0.63 0.38 v74m	0.5 0.25 v74m	0.38 0.13 v74m	0.25 0.0 o00y	0.25 0.13 y74l	0.25 0.25 y74l	0.4 0.0 o00y	0.4 0.0 o00y	0.4 0.0 o00y	0.4 0.0 o00y
17	1.0 0.88 v00m	0.88 0.75 v00m	0.75 0.63 v00m	0.63 0.5 v00m	0.5 0.38 v00m	0.38 0.25 v00m	0.25 0.13 v00m	0.13 0.0 o00y	0.13 0.13 y00l	1.0 0.88 v25m	0.88 0.75 v25m	0.75 0.63 v25m	0.63 0.5 v25m	0.5 0.38 v25m	0.38 0.25 v25m	0.25 0.13 v25m	0.13 0.0 o00y	0.13 0.13 y25l	1.0 0.88 v49m	0.88 0.75 v49m	0.75 0.63 v49m	0.63 0.5 v49m	0.5 0.38 v49m	0.38 0.25 v49m	0.25 0.13 v49m	0.13 0.0 o00y	0.13 0.13 y49l	1.0 0.88 v74m	0.88 0.75 v74m	0.75 0.63 v74m	0.63 0.5 v74m	0.5 0.38 v74m	0.38 0.25 v74m	0.25 0.13 v74m	0.13 0.0 o00y	0.13 0.13 y74l	0.47 0.0 o00y	0.47 0.0 o00y	0.47 0.0 o00y	0.47 0.0 o00y
18	1.0 1.0 v00m	0.88 0.88 v00m	0.75 0.75 v00m	0.63 0.63 v00m	0.5 0.5 v00m	0.38 0.38 v00m	0.25 0.25 v00m	0.13 0.13 v00m	0.0 0.0 o00y	1.0 1.0 v25m	0.88 0.88 v25m	0.75 0.75 v25m	0.63 0.63 v25m	0.5 0.5 v25m	0.38 0.38 v25m	0.25 0.25 v25m	0.13 0.13 v25m	0.0 0.0 o00y	1.0 1.0 v49m	0.88 0.88 v49m	0.75 0.75 v49m	0.63 0.63 v49m	0.5 0.5 v49m	0.38 0.38 v49m	0.25 0.25 v49m	0.13 0.13 v49m	0.0 0.0 o00y	1.0 1.0 v74m	0.88 0.88 v74m	0.75 0.75 v74m	0.63 0.63 v74m	0.5 0.5 v74m	0.38 0.38 v74m	0.25 0.25 v74m	0.13 0.13 v74m	0.0 0.0 o00y	0.53 0.0 o00y	0.53 0.0 o00y	0.53 0.0 o00y	0.53 0.0 o00y
19	1.0 0.0 o00y	1.0 0.13 l00c	1.0 0.25 l00c	1.0 0.38 l00c	1.0 0.5 l00c	1.0 0.63 l00c	1.0 0.75 l00c	1.0 0.88 l00c	1.0 1.0 l00c	1.0 0.0 o00y	1.0 0.13 l25c	1.0 0.25 l25c	1.0 0.38 l25c	1.0 0.5 l25c	1.0 0.63 l25c	1.0 0.75 l25c	1.0 0.88 l25c	1.0 1.0 l25c	1.0 0.0 o00y	1.0 0.13 l49c	1.0 0.25 l49c	1.0 0.38 l49c	1.0 0.5 l49c	1.0 0.63 l49c	1.0 0.75 l49c	1.0 0.88 l49c	1.0 1.0 l49c	1.0 0.0 o00y	1.0 0.13 l74c	1.0 0.25 l74c	1.0 0.38 l74c	1.0 0.5 l74c	1.0 0.63 l74c	1.0 0.75 l74c	1.0 0.88 l74c	1.0 1.0 l74c	0.6 0.0 o00y	0.6 0.0 o00y	0.6 0.0 o00y	0.6 0.0 o00y
20	1.0 0.13 v99m	0.88 0.0 o00y	0.88 0.13 l00c	0.88 0.25 l00c	0.88 0.38 l00c	0.88 0.5 l00c	0.88 0.63 l00c	0.88 0.75 l00c	0.88 0.88 l00c	1.0 0.13 m25o	0.88 0.0 o00y	0.88 0.13 l25c	0.88 0.25 l25c	0.88 0.38 l25c	0.88 0.5 l25c	0.88 0.63 l25c	0.88 0.75 l25c	0.88 0.88 l25c	1.0 0.13 m49o	0.88 0.0 o00y	0.88 0.13 l49c	0.88 0.25 l49c	0.88 0.38 l49c	0.88 0.5 l49c	0.88 0.63 l49c	0.88 0.75 l49c	0.88 0.88 l49c	1.0 0.13 m74o	0.88 0.0 o00y	0.88 0.13 l74c	0.88 0.25 l74c	0.88 0.38 l74c	0.88 0.5 l74c	0.88 0.63 l74c	0.88 0.75 l74c	0.88 0.88 l74c	0.67 0.0 o00y	0.67 0.0 o00y	0.67 0.0 o00y	0.67 0.0 o00y
21	1.0 0.25 v99m	0.88 0.13 v99m	0.75 0.0 o00y	0.75 0.13 l00c	0.75 0.25 l00c	0.75 0.38 l00c	0.75 0.5 l00c	0.75 0.63 l00c	0.75 0.75 l00c	1.0 0.25 m25o	0.88 0.13 m25o	0.75 0.0 o00y	0.75 0.13 l25c	0.75 0.25 l25c	0.75 0.38 l25c	0.75 0.5 l25c	0.75 0.63 l25c	0.75 0.75 l25c	1.0 0.25 m49o	0.88 0.13 m49o	0.75 0.0 o00y	0.75 0.13 l49c	0.75 0.25 l49c	0.75 0.38 l49c	0.75 0.5 l49c	0.75 0.63 l49c	0.75 0.75 l49c	1.0 0.25 m74o	0.88 0.13 m74o	0.75 0.0 o00y	0.75 0.13 l74c	0.75 0.25 l74c	0.75 0.38 l74c	0.75 0.5 l74c	0.75 0.63 l74c	0.75 0.75 l74c	0.73 0.0 o00y	0.73 0.0 o00y	0.73 0.0 o00y	0.73 0.0 o00y
22	1.0 0.38 v99m	0.88 0.25 v99m	0.75 0.13 v99m	0.63 0.0 o00y	0.63 0.13 l00c	0.63 0.25 l00c	0.63 0.38 l00c	0.63 0.5 l00c	0.63 0.63 l00c	1.0 0.38 m25o	0.88 0.25 m25o	0.75 0.13 m25o	0.63 0.0 o00y	0.63 0.13 l25c	0.63 0.25 l25c	0.63 0.38 l25c	0.63 0.5 l25c	0.63 0.63 l25c	1.0 0.38 m49o	0.88 0.25 m49o	0.75 0.13 m49o	0.63 0.0 o00y	0.63 0.13 l49c	0.63 0.25 l49c	0.63 0.38 l49c	0.63 0.5 l49c	0.63 0.63 l49c	1.0 0.38 m74o	0.88 0.25 m74o	0.75 0.13 m74o	0.63 0.0 o00y	0.63 0.13 l74c	0.63 0.25 l74c	0.63 0.38 l74c	0.63 0.5 l74c	0.63 0.63 l74c	0.8 0.0 o00y	0.8 0.0 o00y	0.8 0.0 o00y	0.8 0.0 o00y
23	1.0 0.5 v99m	0.88 0.38 v99m	0.75 0.25 v99m	0.63 0.13 v99m	0.5 0.0 o00y	0.5 0.13 l00c	0.5 0.25 l00c	0.5 0.38 l00c	0.5 0.5 l00c	1.0 0.5 m25o	0.88 0.38 m25o	0.75 0.25 m25o	0.63 0.13 m25o	0.5 0.0 o00y	0.5 0.13 l25c	0.5 0.25 l25c	0.5 0.38 l25c	0.5 0.5 l25c	1.0 0.5 m49o	0.88 0.38 m49o	0.75 0.25 m49o	0.63 0.13 m49o	0.5 0.0 o00y	0.5 0.13 l49c	0.5 0.25 l49c	0.5 0.38 l49c	0.5 0.5 l49c	1.0 0.5 m74o	0.88 0.38 m74o	0.75 0.25 m74o	0.63 0.13 m74o	0.5 0.0 o00y	0.5 0.13 l74c	0.5 0.25 l74c	0.5 0.38 l74c	0.5 0.5 l74c	0.87 0.0 o00y	0.87 0.0 o00y	0.87 0.0 o00y	0.87 0.0 o00y
24	1.0 0.63 v99m	0.88 0.5 v99m	0.75 0.38 v99m	0.63 0.25 v99m	0.5 0.13 v99m	0.38 0.0 o00y	0.38 0.13 l00c	0.38 0.25 l00c	0.38 0.38 l00c	1.0 0.63 m25o	0.88 0.5 m25o	0.75 0.38 m25o	0.63 0.25 m25o	0.5 0.13 m25o	0.38 0.0 o00y	0.38 0.13 l25c	0.38 0.25 l25c	0.38 0.38 l25c	1.0 0.63 m49o	0.88 0.5 m49o	0.75 0.38 m49o	0.63 0.25 m49o	0.5 0.13 m49o	0.38 0.0 o00y	0.38 0.13 l49c	0.38 0.25 l49c	0.38 0.38 l49c	1.0 0.63 m74o	0.88 0.5 m74o	0.75 0.38 m74o	0.63 0.25 m74o	0.5 0.13 m74o	0.38 0.0 o00y	0.38 0.13 l74c	0.38 0.25 l74c	0.38 0.38 l74c	0.93 0.0 o00y	0.93 0.0 o00y	0.93 0.0 o00y	0.93 0.0 o00y
25	1.0 0.75 v99m	0.88 0.63 v99m	0.75 0.5 v99m	0.63 0.38 v99m	0.5 0.25 v99m	0.38 0.13 v99m	0.25 0.0 o00y	0.25 0.13 l00c	0.25 0.25 l00c	1.0 0.75 m25o	0.88 0.63 m25o	0.75 0.5 m25o	0.63 0.38 m25o	0.5 0.25 m25o	0.38 0.13 m25o	0.25 0.0 o00y	0.25 0.13 l25c	0.25 0.25 l25c	1.0 0.75 m49o	0.88 0.63 m49o	0.75 0.5 m49o	0.63 0.38 m49o	0.5 0.25 m49o	0.38 0.13 m49o	0.25 0.0 o00y	0.25 0.13 l49c	0.25 0.25 l49c	1.0 0.75 m74o	0.88 0.63 m74o	0.75 0.5 m74o	0.63 0.38 m74o	0.5 0.25 m74o	0.38 0.13 m74o	0.25 0.0 o00y	0.25 0.13 l74c	0.25 0.25 l74c	1.0 0.0 o00y	1.0 0.0 o00y	1.0 0.0 o00y	1.0 0.0 o00y
26	1.0 0.88 v99m	0.88 0.75 v99m	0.75 0.63 v99m	0.63 0.5 v99m	0.5 0.38 v99m	0.38 0.25 v99m	0.25 0.13 v99m	0.13 0.0 o00y	0.13 0.13 l00c	1.0 0.88 m25o	0.88 0.75 m25o	0.75 0.63 m25o	0.63 0.5 m25o	0.5 0.38 m25o	0.38 0.25 m25o	0.25 0.13 m25o	0.13 0.0 o00y	0.13 0.13 l25c	1.0 0.88 m49o	0.88 0.75 m49o	0.75 0.63 m49o	0.63 0.5 m49o	0.5 0.38 m49o	0.38 0.25 m49o	0.25 0.13 m49o	0.13 0.0 o00y	0.13 0.13 l49c	1.0 0.88 m74o	0.88 0.75 m74o	0.75 0.63 m74o	0.63 0.5 m74o	0.5 0.38 m74o	0.38 0.25 m74o	0.25 0.13 m74o	0.13 0.0 o00y	0.13 0.13 l74c	0.0 0.0 o00y	1.0 1.0 o00y	1.0 1.0 y00l	1.0 1.0 l00c
27	1.0 1.0 v99m	0.88 0.88 v99m	0.75 0.75 v99m	0.63 0.63 v99m	0.5 0.5 v99m	0.38 0.38 v99m	0.25 0.25 v99m	0.13 0.13 v99m	0.0 0.0 o00y	1.0 1.0 m25o	0.88 0.88 m25o	0.75 0.75 m25o	0.63 0.63 m25o	0.5 0.5 m25o	0.38 0.38 m25o	0.25 0.25 m25o	0.13 0.13 m25o	0.0 0.0 o00y	1.0 1.0 m49o	0.88 0.88 m49o	0.75 0.75 m49o	0.63 0.63 m49o	0.5 0.5 m49o	0.38 0.38 m49o	0.25 0.25 m49o	0.13 0.13 m49o	0.0 0.0 o00y	1.0 1.0 m74o	0.88 0.88 m74o	0.75 0.75 m74o	0.63 0.63 m74o	0.5 0.5 m74o	0.38 0.38 m74o	0.25 0.25 m74o	0.13 0.13 m74o	0.0 0.0 o00y	1.0 0.0 o00y	1.0 1.0 c00v	1.0 1.0 v00m	1.0 1.0 v99m

	A	B	C	D	E	F	G	H	I	J	K	L	M	N	O	P	Q	R	S	T	U	V	W	X	Y	Z	a	b	c	d	e	f	g	h	i	j	k	LAB*	LAB*	
01	93.2 -1.0 2	87.4 6.1 6	81.6 13.1 11	75.9 20.2 15	70.1 27.3 19	64.3 34.3 23	58.5 41.4 28	52.8 48.5 32	47.0 55.5 36	93.2 -1.0 2	88.7 4.0 8	84.1 8.9 13	79.6 13.9 19	75.1 18.9 24	70.6 23.8 30	66.1 28.8 35	61.5 33.8 41	57.0 38.7 46	93.2 -1.0 2	89.8 2.1 9	86.4 5.2 15	83.0 8.3 22	79.6 11.3 29	76.2 14.4 35	72.8 17.5 42	69.4 20.6 49	66.0 23.7 55	93.2 -1.0 2	91.0 0.1 10	88.8 1.1 18	86.6 2.2 26	84.4 3.3 33	82.2 4.4 41	80.0 5.4 49	77.8 6.5 57	75.6 7.6 65	19.1 0.3 1	19.1 0.3 1	19.1 0.3 1	19.1 0.3 1
02	88.1 -4.7 -2	83.9 -0.8 2	78.2 6.2 6	72.4 13.3 11	66.6 20.4 15	60.8 27.4 19	55.1 34.5 23	49.3 41.6 28	43.5 48.6 32	87.4 -2.8 -3	83.9 -0.8 2	79.4 4.1 8	74.9 9.1 13	70.4 14.1 19	65.8 19.0 24	61.3 24.0 30	56.8 29.0 35	52.3 33.9 41	86.9 -1.4 -3	83.9 -0.8 2	80.5 2.3 9	77.1 5.3 15	73.7 8.4 22	70.3 11.5 29	66.9 14.6 35	63.5 17.7 42	60.1 20.8 48	86.3 0.1 -3	83.9 -0.8 2	81.7 0.2 10	79.5 1.3 18	77.3 2.4 26	75.1 3.4 33	72.9 4.5 41	70.7 5.6 49	68.5 6.7 57	28.4 0.1 1	28.4 0.1 1	28.4 0.1 1	28.4 0.1 1
03	82.9 -8.4 -7	78.8 -4.5 -2	74.7 -0.7 2	68.9 6.4 6	63.1 13.5 10	57.3 20.5 15	51.6 27.6 19	45.8 34.7 23	40.0 41.7 27	81.6 -4.7 -7	78.1 -2.7 -3	74.7 -0.7 2	70.1 4.3 7	65.6 9.3 13	61.1 14.2 18	56.6 19.2 24	52.1 24.2 29	47.5 29.1 35	80.5 -1.7 -7	77.6 -1.2 -3	74.7 -0.7 2	71.3 2.4 9	67.9 5.5 15	64.5 8.6 22	61.1 11.7 28	57.7 14.8 35	54.3 17.8 42	79.5 1.2 -8	77.1 0.3 -3	74.7 -0.7 2	72.5 0.4 10	70.3 1.5 18	68.1 2.5 25	65.9 3.6 33	63.7 4.7 41	61.4 5.7 49	37.6 0.0 2	37.6 0.0 2	37.6 0.0 2	37.6 0.0 2
04	77.8 -12. -11	73.7 -8.2 -7	69.5 -4.4 -3	65.4 -0.5 2	59.6 6.6 6	53.9 13.6 10	48.1 20.7 15	42.3 27.8 19	36.5 34.8 23	75.8 -6.6 -12	72.3 -4.5 -7	68.9 -2.5 -3	65.4 -0.5 2	60.9 4.5 7	56.4 9.4 13	51.8 14.4 18	47.3 19.3 24	42.8 24.3 29	74.2 -2.1 -12	71.3 -1.6 -7	68.3 -1.0 -3	65.4 -0.5 2	62.0 2.6 8	58.6 5.7 15	55.2 8.7 22	51.8 11.8 28	48.4 14.9 35	72.6 2.3 -12	70.2 1.4 -8	67.8 0.4 -3	65.4 -0.5 2	63.2 0.6 10	61.0 1.6 17	58.8 2.7 25	56.6 3.8 33	54.4 4.8 41	46.9 -0.2 2	46.9 -0.2 2	46.9 -0.2 2	46.9 -0.2 2
05	72.7 -15. -16	68.5 -12. -11	64.4 -8.1 -7	60.3 -4.2 -3	56.2 -0.3 2	50.4 6.7 6	44.6 13.8 10	38.8 20.9 14	33.1 27.9 19	70.0 -8.4 -16	66.5 -6.4 -12	63.1 -4.4 -7	59.6 -2.4 -3	56.2 -0.3 2	51.6 4.6 7	47.1 9.6 13	42.6 14.5 18	38.1 19.5 24	67.9 -2.4 -17	64.9 -1.9 -12	62.0 -1.4 -8	59.1 -0.9 -3	56.2 -0.3 2	52.8 2.7 8	49.3 5.8 15	45.9 8.9 22	42.5 12.0 28	65.8 3.4 -17	63.4 2.5 -12	61.0 1.5 -8	58.6 0.6 -3	56.2 -0.3 2	54.0 0.7 10	51.7 1.8 17	49.5 2.9 25	47.3 3.9 33	56.2 -0.3 2	56.2 -0.3 2	56.2 -0.3 2	56.2 -0.3 2
06	67.6 -19. -20	63.4 -15. -16	59.3 -11. -11	55.2 -7.9 -7	51.0 -4.1 -3	46.9 -0.2 2	41.1 6.9 6	35.3 14.0 10	29.6 21.0 14	64.2 -10. -21	60.8 -8.2 -16	57.3 -6.2 -12	53.8 -4.2 -7	50.4 -2.2 -3	46.9 -0.2 2	42.4 4.8 7	37.9 9.7 13	33.3 14.7 18	61.5 -2.8 -21	58.6 -2.3 -17	55.7 -1.8 -12	52.8 -1.2 -8	49.8 -0.7 -3	46.9 -0.2 2	43.5 2.9 8	40.1 6.0 15	36.7 9.1 22	58.9 4.5 -22	56.5 3.6 -17	54.1 2.6 -13	51.7 1.7 -8	49.3 0.8 -3	46.9 -0.2 2	44.7 0.9 9	42.5 2.0 17	40.3 3.0 25	65.4 -0.5 2	65.4 -0.5 2	65.4 -0.5 2	65.4 -0.5 2
07	62.4 -23. -25	58.3 -19. -20	54.2 -15. -16	50.0 -11. -12	45.9 -7.8 -7	41.8 -3.9 -3	37.6 0.0 2	31.9 7.1 6	26.1 14.1 10	58.4 -12. -25	55.0 -10. -21	51.5 -8.1 -16	48.0 -6.1 -12	44.6 -4.0 -7	41.1 -2.0 -3	37.6 0.0 2	33.1 4.9 7	28.6 9.9 13	55.2 -3.2 -26	52.3 -2.6 -22	49.4 -2.1 -17	46.4 -1.6 -12	43.5 -1.1 -8	40.6 -0.5 -3	37.6 0.0 2	34.2 3.1 8	30.8 6.2 15	52.1 5.6 -27	49.7 4.7 -22	47.3 3.7 -17	44.9 2.8 -13	42.4 1.9 -8	40.0 0.9 -3	37.6 0.0 2	35.4 1.1 9	33.2 2.1 17	74.7 -0.7 2	74.7 -0.7 2	74.7 -0.7 2	74.7 -0.7 2
08	57.3 -27. -29	53.2 -23. -25	49.0 -19. -20	44.9 -15. -16	40.8 -11. -12	36.6 -7.6 -7	32.5 -3.7 -3	28.4 0.1 1	22.6 7.2 6	52.6 -14. -30	49.2 -12. -26	45.7 -9.9 -21	42.2 -7.9 -17	38.8 -5.9 -12	35.3 -3.9 -8	31.8 -1.9 -3	28.4 0.1 1	23.9 5.1 7	48.9 -3.5 -31	46.0 -3.0 -26	43.0 -2.5 -22	40.1 -2.0 -17	37.2 -1.4 -12	34.2 -0.9 -8	31.3 -0.4 -3	28.4 0.1 1	25.0 3.2 8	45.2 6.7 -32	42.8 5.8 -27	40.4 4.8 -22	38.0 3.9 -17	35.6 3.0 -13	33.2 2.0 -8	30.8 1.1 -3	28.4 0.1 1	26.2 1.2 9	83.9 -0.8 2	83.9 -0.8 2	83.9 -0.8 2	83.9 -0.8 2
09	52.2 -30. -34	48.0 -26. -29	43.9 -22. -25	39.8 -19. -20	35.6 -15. -16	31.5 -11. -12	27.4 -7.4 -7	23.3 -3.6 -3	19.1 0.3 1	46.8 -15. -35	43.4 -13. -30	39.9 -11. -26	36.4 -9.8 -21	33.0 -7.8 -17	29.5 -5.7 -12	26.1 -3.7 -8	22.6 -1.7 -3	19.1 0.3 1	42.6 -3.9 -36	39.6 -3.4 -31	36.7 -2.9 -26	33.8 -2.3 -22	30.8 -1.8 -17	27.9 -1.3 -13	25.0 -0.7 -8	22.1 -0.2 -3	19.1 0.3 1	38.4 7.8 -36	36.0 6.9 -32	33.5 5.9 -27	31.1 5.0 -22	28.7 4.1 -18	26.3 3.1 -13	23.9 2.2 -8	21.5 1.2 -3	19.1 0.3 1	93.2 -1.0 2	93.2 -1.0 2	93.2 -1.0 2	93.2 -1.0 2
10	93.2 -1.0 2	92.5 -2.5 11	91.9 -4.1 21	91.3 -5.7 30	90.6 -7.2 40	90.0 -8.8 49	89.3 -10. 59	88.7 -11. 68	88.1 -13. 77	93.2 -1.0 2	91.4 -4.2 10	89.6 -7.3 18	87.8 -10. 25	86.0 -13. 33	84.2 -16. 41	82.4 -20. 49	80.7 -23. 57	78.9 -26. 65	93.2 -1.0 2	90.4 -5.5 9	87.7 -10. 15	84.9 -14. 21	82.2 -19. 28	79.5 -23. 34	76.7 -28. 41	74.0 -32. 47	71.2 -37. 54	93.2 -1.0 2	89.6 -6.7 7	85.9 -12. 13	82.3 -18. 18	78.7 -24. 23	75.0 -29. 28	71.4 -35. 33	67.8 -41. 39	64.1 -47. 44	19.1 0.3 1	19.1 0.3 1	19.1 0.3 1	19.1 0.3 1
11	85.7 1.9 -3	83.9 -0.8 2	83.3 -2.4 11	82.6 -3.9 21	82.0 -5.5 30	81.4 -7.1 40	80.7 -8.6 49	80.1 -10. 58	79.4 -11. 68	86.0 2.9 -2	83.9 -0.8 2	82.1 -4.0 10	80.3 -7.2 18	78.6 -10. 25	76.8 -13. 33	75.0 -16. 41	73.2 -19. 49	71.4 -23. 57	86.4 4.0 -1	83.9 -0.8 2	81.2 -5.3 8	78.4 -9.9 15	75.7 -14. 21	72.9 -18. 28	70.2 -23. 34	67.5 -27. 41	64.7 -32. 47	86.8 5.3 -1	83.9 -0.8 2	80.3 -6.6 7	76.7 -12. 12	73.0 -18. 18	69.4 -23. 23	65.8 -29. 28	62.1 -35. 33	58.5 -41. 39	24.1 0.2 1	24.1 0.2 1	24.1 0.2 1	24.1 0.2 1
12	78.2 4.7 -8	76.4 2.0 -3	74.7 -0.7 2	74.0 -2.2 11	73.4 -3.8 21	72.7 -5.3 30	72.1 -6.9 40	71.5 -8.4 49	70.8 -10. 58	78.9 6.8 -6	76.8 3.0 -2	74.7 -0.7 2	72.9 -3.8 10	71.1 -7.0 18	69.3 -10. 25	67.5 -13. 33	65.7 -16. 41	63.9 -19. 49	79.6 9.0 -5	77.1 4.2 -2	74.7 -0.7 2	71.9 -5.2 8	69.2 -9.7 15	66.4 -14. 21	63.7 -18. 28	60.9 -23. 34	58.2 -27. 41	80.4 11.6 -3	77.5 5.5 -1	74.7 -0.7 2	71.0 -6.4 7	67.4 -12. 12	63.8 -17. 18	60.1 -23. 23	56.5 -29. 28	52.9 -35. 33	29.0 0.1 1	29.0 0.1 1	29.0 0.1 1	29.0 0.1 1
13	70.7 7.6 -13	69.0 4.9 -8	67.2 2.2 -3	65.4 -0.5 2	64.8 -2.1 11	64.1 -3.6 21	63.5 -5.2 30	62.8 -6.7 39	62.2 -8.3 49	71.7 10.6 -11	69.6 6.9 -7	67.5 3.2 -2	65.4 -0.5 2	63.6 -3.7 10	61.8 -6.8 17	60.0 -10. 25	58.3 -13. 33	56.5 -16. 41	72.7 14.0 -9	70.3 9.1 -5	67.9 4.3 -2	65.4 -0.5 2	62.7 -5.0 8	59.9 -9.5 15	57.2 -14. 21	54.4 -18. 28	51.7 -23. 34	74.0 17.9 -6	71.1 11.8 -3	68.3 5.6 -1	65.4 -0.5 2	61.8 -6.3 7	58.1 -12. 12	54.5 -17. 17	50.9 -23. 23	47.2 -29. 28	33.9 0.1 1	33.9 0.1 1	33.9 0.1 1	33.9 0.1 1
14	63.3 10.4 -18	61.5 7.7 -13	59.7 5.0 -8	57.9 2.3 -3	56.2 -0.3 2	55.5 -1.9 11	54.9 -3.5 21	54.2 -5.0 30	53.6 -6.6 39	64.5 14.5 -15	62.4 10.8 -11	60.4 7.1 -7	58.3 3.4 -2	56.2 -0.3 2	54.4 -3.5 10	52.6 -6.7 17	50.8 -9.8 25	49.0 -13. 33	65.9 18.9 -12	63.5 14.1 -9	61.0 9.3 -5	58.6 4.5 -2	56.2 -0.3 2	53.4 -4.9 8	50.7 -9.4 15	47.9 -13. 21	45.2 -18. 28	67.6 24.2 -9	64.7 18.1 -6	61.9 11.9 -3	59.0 5.8 -1	56.2 -0.3 2	52.5 -6.1 7	48.9 -11. 12	45.3 -17. 17	41.6 -23. 23	38.9 0.0 2	38.9 0.0 2	38.9 0.0 2	38.9 0.0 2
15	55.8 13.2 -23	54.0 10.6 -18	52.2 7.9 -13	50.5 5.2 -8	48.7 2.5 -3	46.9 -0.2 2	46.3 -1.7 11	45.6 -3.3 20	45.0 -4.8 30	57.4 18.4 -19	55.3 14.7 -15	53.2 11.0 -11	51.1 7.3 -7	49.0 3.5 -3	46.9 -0.2 2	45.1 -3.3 9	43.3 -6.5 17	41.5 -9.7 25	59.1 23.9 -16	56.7 19.1 -12	54.2 14.3 -9	51.8 9.5 -5	49.3 4.6 -2	46.9 -0.2 2	44.2 -4.7 8	41.4 -9.2 15	38.7 -13. 21	61.2 30.5 -11	58.3 24.4 -9	55.5 18.2 -6	52.6 12.1 -4	49.8 6.0 -1	46.9 -0.2 2	43.3 -5.9 7	39.6 -11. 12	36.0 -17. 17	43.8 -0.1 2	43.8 -0.1 2	43.8 -0.1 2	43.8 -0.1 2
16	48.3 16.1 -28	46.5 13.4 -23	44.7 10.7 -18	43.0 8.0 -13	41.2 5.4 -8	39.4 2.7 -3	37.6 0.0 2	37.0 -1.6 11	36.4 -3.1 20	50.2 22.3 -24	48.1 18.6 -19	46.0 14.8 -15	43.9 11.1 -11	41.8 7.4 -7	39.7 3.7 -3	37.6 0.0 2	35.8 -3.2 9	34.1 -6.4 17	52.3 28.9 -19	49.9 24.1 -16	47.4 19.3 -12	45.0 14.4 -9	42.5 9.6 -5	40.1 4.8 -2	37.6 0.0 2	34.9 -4.5 8	32.1 -9.0 14	54.8 36.8 -14	51.9 30.7 -11	49.1 24.5 -9	46.2 18.4 -6	43.3 12.3 -4	40.5 6.1 -1	37.6 0.0 2	34.0 -5.8 7	30.4 -11. 12	48.7 -0.2 2	48.7 -0.2 2	48.7 -0.2 2	48.7 -0.2 2
17	40.8 18.9 -33	39.0 16.3 -28	37.3 13.6 -23	35.5 10.9 -18	33.7 8.2 -13	31.9 5.5 -8	30.2 2.8 -3	28.4 0.1 1	27.7 -1.4 11	43.1 26.2 -28	41.0 22.4 -24	38.9 18.7 -19	36.8 15.0 -15	34.7 11.3 -11	32.6 7.6 -7	30.5 3.9 -3	28.4 0.1 1	26.6 -3.0 9	45.5 33.9 -23	43.0 29.1 -19	40.6 24.2 -16	38.2 19.4 -12	35.7 14.6 -9	33.3 9.8 -5	30.8 5.0 -2	28.4 0.1 1	25.6 -4.4 8	48.4 43.1 -17	45.5 37.0 -14	42.6 30.8 -12	39.8 24.7 -9	36.9 18.6 -6	34.1 12.4 -4	31.2 6.3 -1	28.4 0.1 1	24.7 -5.6 7	53.7 -0.3 2	53.7 -0.3 2	53.7 -0.3 2	53.7 -0.3 2
18	33.3 21.8 -38	31.6 19.1 -33	29.8 16.4 -28	28.0 13.7 -23	26.2 11.0 -18	24.5 8.4 -13	22.7 5.7 -8	20.9 3.0 -4	19.1 0.3 1	35.9 30.0 -32	33.8 26.3 -28	31.7 22.6 -24	29.6 18.9 -20	27.5 15.2 -15	25.4 11.5 -11	23.3 7.7 -7	21.2 4.0 -3	19.1 0.3 1	38.7 38.9 -26	36.2 34.0 -23	33.8 29.2 -19	31.3 24.4 -16	28.9 19.6 -13	26.5 14.8 -9	24.0 9.9 -6	21.6 5.1 -2	19.1 0.3 1	41.9 49.4 -19	39.1 43.3 -17	36.2 37.1 -14	33.4 31.0 -12	30.5 24.8 -9	27.7 18.7 -6	24.8 12.6 -4	22.0 6.4 -1	19.1 0.3 1	58.6 -0.4 2	58.6 -0.4 2	58.6 -0.4 2	58.6 -0.4 2
19	93.2 -1.0 2	88.6 -8.0 6	84.1 -15. 10	79.5 -22. 14	75.0 -29. 18	70.4 -36. 22	65.9 -43. 26	61.4 -50. 30	56.8 -57. 34	93.2 -1.0 2	88.4 -6.8 3	83.7 -12. 4	78.9 -18. 5	74.2 -24. 6	69.4 -30. 7	64.7 -36. 8	59.9 -42. 9	55.2 -47. 10	93.2 -1.0 2	88.3 -6.1 1	83.4 -11. 0	78.5 -16. -1	73.6 -21. -2	68.8 -26. -3	63.9 -31. -4	59.0 -36. -5	54.1 -41. -6	93.2 -1.0 2	88.2 -5.4 -1	83.2 -9.9 -3	78.2 -14. -6	73.2 -18. -8	68.2 -23. -11	63.2 -27. -14	58.2 -32. -16	53.2 -36. -19	63.6 -0.5 2	63.6 -0.5 2	63.6 -0.5 2	63.6 -0.5 2
20	87.3 7.1 1	83.9 -0.8 2	79.4 -7.9 6	74.8 -14. 10	70.3 -22. 14	65.7 -29. 18	61.2 -36. 22	56.6 -43. 26	52.1 -50. 30	87.4 6.8 2	83.9 -0.8 2	79.2 -6.7 3	74.4 -12. 4	69.7 -18. 5	64.9 -24. 6	60.2 -30. 7	55.4 -36. 8	50.7 -41. 9	87.4 6.6 3	83.9 -0.8 2	79.0 -5.9 1	74.2 -11. 0	69.3 -16. -1	64.4 -21. -2	59.5 -26. -3	54.6 -31. -4	49.7 -36. -5	87.4 6.3 5	83.9 -0.8 2	78.9 -5.3 -1	73.9 -9.7 -3	68.9 -14. -6	63.9 -18. -8	58.9 -23. -11	53.9 -27. -14	48.9 -31. -16	68.5 -0.6 2	68.5 -0.6 2	68.5 -0.6 2	68.5 -0.6 2
21	81.5 15.2 -1	78.1 7.3 0	74.7 -0.7 2	70.1 -7.7 6	65.6 -14. 10	61.0 -21. 14	56.5 -28. 18	51.9 -35. 22	47.4 -42. 26	81.5 14.7 2	78.1 7.0 2	74.7 -0.7 2	69.9 -6.5 3	65.2 -12. 4	60.4 -18. 5	55.7 -24. 6	50.9 -30. 7	46.2 -35. 8	81.6 14.2 5	78.1 6.7 3	74.7 -0.7 2	69.8 -5.8 1	64.9 -10. 0	60.0 -16. -1	55.1 -21. -2	50.2 -26. -3	45.4 -31. -4	81.6 13.7 8	78.1 6.5 5	74.7 -0.7 2	69.7 -5.1 -1	64.7 -9.5 -3	59.7 -14. -6	54.7 -18. -9	49.7 -22. -11	44.7 -27. -14	73.4 -0.6 2	73.4 -0.6 2	73.4 -0.6 2	73.4 -0.6 2
22	75.6 23.3 -2	72.2 15.3 -1	68.8 7.4 0	65.4 -0.5 2	60.9 -7.5 6	56.3 -14. 10	51.8 -21. 14	47.2 -28. 18	42.7 -35. 22	75.7 22.5 2	72.3 14.8 2	68.8 7.2 2	65.4 -0.5 2	60.7 -6.4 3	55.9 -12. 4	51.2 -18. 5	46.4 -23. 6	41.6 -29. 7	75.8 21.7 6	72.3 14.3 5	68.9 6.9 3	65.4 -0.5 2	60.5 -5.6 1	55.6 -10. 0	50.8 -15. -1	45.9 -20. -2	41.0 -26. -3	75.8 21.0 10	72.3 13.8 7	68.9 6.7 5	65.4 -0.5 2	60.4 -4.9 -1	55.4 -9.4 -3	50.4 -13. -6	45.4 -18. -9	40.4 -22. -11	78.4 -0.7 2	78.4 -0.7 2	78.4 -0.7 2	78.4 -0.7 2
23	69.8 31.3 -4	66.4 23.4 -3	63.0 15.5 -1	59.6 7.6 0	56.2 -0.3 2	51.6 -7.4 6	47.1 -14. 10	42.5 -21. 14	38.0 -28. 18	69.9 30.3 2	66.4 22.6 2	63.0 15.0 2	59.6 7.3 2	56.2 -0.3 2	51.4 -6.2 3	46.6 -12. 4	41.9 -17. 5	37.1 -23. 6	69.9 29.3 8	66.5 21.9 6	63.0 14.5 5	59.6 7.1 3	56.2 -0.3 2	51.3 -5.4 1	46.4 -10. 0	41.5 -15. -1	36.6 -20. -2	70.0 28.3 13	66.5 21.2 10	63.1 14.0 7	59.6 6.8 5	56.2 -0.3 2	51.2 -4.8 -1	46.2 -9.2 -4	41.2 -13. -6	36.2 -18. -9	83.3 -0.8 2	83.3 -0.8 2	83.3 -0.8 2	83.3 -0.8 2
24	63.9 39.4 -6	60.5 31.5 -4	57.1 23.6 -3	53.7 15.7 -1	50.3 7.7 0	46.9 -0.2 2	42.4 -7.2 6	37.8 -14. 10	33.3 -21. 13	64.0 38.1 2	60.6 30.5 2	57.2 22.8 2	53.8 15.1 2	50.3 7.5 2	46.9 -0.2 2	42.1 -6.0 3	37.4 -11. 4	32.6 -17. 5	64.1 36.9 9	60.7 29.5 7	57.2 22.1 6	53.8 14.7 5	50.3 7.2 3	46.9 -0.2 2	42.0 -5.3 1	37.1 -10. 0	32.2 -15. -1	64.2 35.7 16	60.8 28.5 13	57.3 21.3 10	53.8 14.2 7	50.4 7.0 4	46.9 -0.2 2	41.9 -4.6 -1	36.9 -9.1 -4	31.9 -13. -6	88.2 -0.9 2	88.2 -0.9 2	88.2 -0.9 2	88.2 -0.9 2
25	58.1 47.5 -7	54.7 39.6 -6	51.3 31.7 -4	47.9 23.7 -3	44.5 15.8 -1	41.0 7.9 0	37.6 0.0 2	33.1 -7.1 5	28.5 -14. 9	58.2 45.9 2	54.8 38.3 2	51.4 30.6 2	47.9 23.0 2	44.5 15.3 2	41.1 7.6 2	37.6 0.0 2	32.9 -5.9 2	28.1 -11. 3	58.3 44.5 10	54.9 37.1 9	51.4 29.6 7	48.0 22.2 6	44.5 14.8 4	41.1 7.4 3	37.6 0.0 2	32.8 -5.1 1	27.9 -10. 0	58.4 43.0 19	55.0 35.8 16	51.5 28.7 13	48.0 21.5 10	44.6 14.3 7	41.1 7.2 4	37.6 0.0 2	32.6 -4.5 -1	27.6 -8.9 -4	93.2 -1.0 2	93.2 -1.0 2	93.2 -1.0 2	93.2 -1.0 2
26	52.3 55.6 -9	48.8 47.7 -7	45.4 39.8 -6	42.0 31.8 -4	38.6 23.9 -3	35.2 16.0 -1	31.8 8.1 0	28.4 0.1 1	23.8 -6.9 5	52.4 53.8 2	49.0 46.1 2	45.5 38.4 2	42.1 30.8 2	38.7 23.1 2	35.2 15.5 2	31.8 7.8 1	28.4 0.1 1	23.6 -5.7 2	52.5 52.1 12	49.1 44.6 10	45.6 37.2 9	42.2 29.8 7	38.7 22.4 6	35.3 15.0 4	31.8 7.6 3	28.4 0.1 1	23.5 -4.9 0	52.6 50.3 21	49.2 43.2 18	45.7 36.0 16	42.2 28.8 13	38.8 21.7 10	35.3 14.5 7	31.8 7.3 4	28.4 0.1 1	23.4 -4.3 -1	19.1 0.3 1	47.0 55.5 36	88.1 -13. 77	56.8 -57.3 34
27	46.4 63.7 -10	43.0 55.8 -9	39.6 47.8 -7	36.2 39.9 -6	32.8 32.0 -4	29.4 24.1 -3	25.9 16.2 -2	22.5 8.2 0	19.1 0.3 1	46.6 61.6 2	43.1 53.9 2	39.7 46.3 2	36.3 38.6 2	32.8 30.9 2	29.4 23.3 1	26.0 15.6 1	22.6 8.0 1	19.1 0.3 1	46.7 59.6 13	43.2 52.2 11	39.8 44.8 10	36.4 37.4 9	32.9 30.0 7	29.5 22.6 6	26.0 15.1 4	22.6 7.7 3	19.1 0.3 1	46.8 57.7 24	43.4 50.5 21	39.9 43.3 18	36.4 36.2 16	33.0 29.0 13	29.5 21.8 10	26.1 14.6 7	22.6 7.5 4	19.1 0.3 1	93.2 -1.0 2	52.2 -30. -34	33.3 21.8 -38	46.4 63.7 -10

	A	B	C	D	E	F	G	H	I	J	K	L	M	N	O	P	Q	R	S	T	U	V	W	X	Y	Z	a	b	c	d	e	f	g	h	i	j	k	***lab*olv'****		
01	1.0	1.0	1.0	1.0	1.0	1.0	1.0	1.0	1.0	1.0	1.0	1.0	1.0	1.0	1.0	1.0	1.0	1.0	1.0	1.0	1.0	1.0	1.0	1.0	1.0	1.0	1.0	1.0	1.0	1.0	1.0	1.0	1.0	1.0	1.0	1.0	0.0	0.0	0.0	0.0
	1.0	0.88	0.75	0.63	0.5	0.38	0.25	0.13	0.0	1.0	0.91	0.81	0.72	0.62	0.53	0.44	0.34	0.25	1.0	0.94	0.87	0.81	0.75	0.69	0.62	0.56	0.5	1.0	0.97	0.94	0.91	0.87	0.84	0.81	0.78	0.75	0.0	0.0	0.0	0.0
	1.0	0.88	0.75	0.63	0.5	0.38	0.25	0.13	0.0	1.0	0.88	0.75	0.63	0.5	0.38	0.25	0.13	0.0	1.0	0.88	0.75	0.63	0.5	0.38	0.25	0.13	0.0	1.0	0.88	0.75	0.63	0.5	0.38	0.25	0.13	0.0	0.0	0.0	0.0	0.0
02	0.88	0.88	0.88	0.88	0.88	0.88	0.88	0.88	0.88	0.88	0.88	0.88	0.88	0.88	0.88	0.88	0.88	0.88	0.88	0.88	0.88	0.88	0.88	0.88	0.88	0.88	0.88	0.88	0.88	0.88	0.88	0.88	0.88	0.88	0.88	0.88	0.13	0.13	0.13	0.13
	1.0	0.88	0.75	0.63	0.5	0.38	0.25	0.13	0.0	0.97	0.88	0.78	0.69	0.59	0.5	0.41	0.31	0.22	0.94	0.88	0.81	0.75	0.69	0.62	0.56	0.5	0.44	0.91	0.88	0.84	0.81	0.78	0.75	0.72	0.69	0.66	0.13	0.13	0.13	0.13
	1.0	0.88	0.75	0.63	0.5	0.38	0.25	0.13	0.0	1.0	0.88	0.75	0.63	0.5	0.38	0.25	0.13	0.0	1.0	0.88	0.75	0.63	0.5	0.38	0.25	0.13	0.0	1.0	0.88	0.75	0.63	0.5	0.38	0.25	0.13	0.0	0.13	0.13	0.13	0.13
03	0.75	0.75	0.75	0.75	0.75	0.75	0.75	0.75	0.75	0.75	0.75	0.75	0.75	0.75	0.75	0.75	0.75	0.75	0.75	0.75	0.75	0.75	0.75	0.75	0.75	0.75	0.75	0.75	0.75	0.75	0.75	0.75	0.75	0.75	0.75	0.75	0.25	0.25	0.25	0.25
	1.0	0.87	0.75	0.63	0.5	0.38	0.25	0.13	0.0	0.94	0.84	0.75	0.66	0.56	0.47	0.37	0.28	0.19	0.87	0.81	0.75	0.69	0.62	0.56	0.5	0.44	0.37	0.81	0.78	0.75	0.72	0.69	0.66	0.62	0.59	0.56	0.25	0.25	0.25	0.25
	1.0	0.88	0.75	0.63	0.5	0.38	0.25	0.13	0.0	1.0	0.88	0.75	0.63	0.5	0.38	0.25	0.13	0.0	1.0	0.88	0.75	0.63	0.5	0.38	0.25	0.13	0.0	1.0	0.88	0.75	0.63	0.5	0.38	0.25	0.13	0.0	0.25	0.25	0.25	0.25
04	0.63	0.63	0.63	0.63	0.63	0.63	0.63	0.63	0.63	0.63	0.63	0.63	0.63	0.63	0.63	0.63	0.63	0.63	0.63	0.63	0.63	0.63	0.63	0.63	0.63	0.63	0.63	0.63	0.63	0.63	0.63	0.63	0.63	0.63	0.63	0.63	0.38	0.38	0.38	0.38
	1.0	0.87	0.75	0.63	0.5	0.38	0.25	0.13	0.0	0.91	0.81	0.72	0.63	0.53	0.44	0.34	0.25	0.16	0.81	0.75	0.69	0.63	0.56	0.5	0.44	0.37	0.31	0.72	0.69	0.66	0.63	0.59	0.56	0.53	0.5	0.47	0.38	0.38	0.38	0.38
	1.0	0.88	0.75	0.63	0.5	0.38	0.25	0.13	0.0	1.0	0.88	0.75	0.63	0.5	0.38	0.25	0.13	0.0	1.0	0.88	0.75	0.63	0.5	0.38	0.25	0.13	0.0	1.0	0.88	0.75	0.63	0.5	0.38	0.25	0.13	0.0	0.38	0.38	0.38	0.38
05	0.5	0.5	0.5	0.5	0.5	0.5	0.5	0.5	0.5	0.5	0.5	0.5	0.5	0.5	0.5	0.5	0.5	0.5	0.5	0.5	0.5	0.5	0.5	0.5	0.5	0.5	0.5	0.5	0.5	0.5	0.5	0.5	0.5	0.5	0.5	0.5	0.5	0.5	0.5	0.5
	1.0	0.87	0.75	0.62	0.5	0.38	0.25	0.13	0.0	0.87	0.78	0.69	0.59	0.5	0.41	0.31	0.22	0.12	0.75	0.69	0.62	0.56	0.5	0.44	0.37	0.31	0.25	0.62	0.59	0.56	0.53	0.5	0.47	0.44	0.41	0.37	0.5	0.5	0.5	0.5
	1.0	0.88	0.75	0.63	0.5	0.38	0.25	0.13	0.0	1.0	0.88	0.75	0.63	0.5	0.38	0.25	0.13	0.0	1.0	0.88	0.75	0.63	0.5	0.38	0.25	0.13	0.0	1.0	0.88	0.75	0.63	0.5	0.38	0.25	0.13	0.0	0.5	0.5	0.5	0.5
06	0.38	0.38	0.38	0.38	0.38	0.38	0.38	0.38	0.38	0.38	0.38	0.38	0.38	0.38	0.38	0.38	0.38	0.38	0.38	0.38	0.38	0.38	0.38	0.38	0.38	0.38	0.38	0.38	0.38	0.38	0.38	0.38	0.38	0.38	0.38	0.38	0.63	0.63	0.63	0.63
	1.0	0.87	0.75	0.62	0.5	0.38	0.25	0.13	0.0	0.84	0.75	0.66	0.56	0.47	0.38	0.28	0.19	0.09	0.69	0.62	0.56	0.5	0.44	0.38	0.31	0.25	0.19	0.53	0.5	0.47	0.44	0.41	0.38	0.34	0.31	0.28	0.63	0.63	0.63	0.63
	1.0	0.88	0.75	0.63	0.5	0.38	0.25	0.13	0.0	1.0	0.88	0.75	0.63	0.5	0.38	0.25	0.13	0.0	1.0	0.88	0.75	0.63	0.5	0.38	0.25	0.13	0.0	1.0	0.88	0.75	0.63	0.5	0.38	0.25	0.13	0.0	0.63	0.63	0.63	0.63
07	0.25	0.25	0.25	0.25	0.25	0.25	0.25	0.25	0.25	0.25	0.25	0.25	0.25	0.25	0.25	0.25	0.25	0.25	0.25	0.25	0.25	0.25	0.25	0.25	0.25	0.25	0.25	0.25	0.25	0.25	0.25	0.25	0.25	0.25	0.25	0.25	0.75	0.75	0.75	0.75
	1.0	0.87	0.75	0.62	0.5	0.37	0.25	0.13	0.0	0.81	0.72	0.62	0.53	0.44	0.34	0.25	0.16	0.06	0.62	0.56	0.5	0.44	0.37	0.31	0.25	0.19	0.12	0.44	0.41	0.37	0.34	0.31	0.28	0.25	0.22	0.19	0.75	0.75	0.75	0.75
	1.0	0.88	0.75	0.63	0.5	0.38	0.25	0.13	0.0	1.0	0.88	0.75	0.63	0.5	0.38	0.25	0.13	0.0	1.0	0.88	0.75	0.63	0.5	0.38	0.25	0.13	0.0	1.0	0.88	0.75	0.63	0.5	0.38	0.25	0.13	0.0	0.75	0.75	0.75	0.75
08	0.13	0.13	0.13	0.13	0.13	0.13	0.13	0.13	0.13	0.13	0.13	0.13	0.13	0.13	0.13	0.13	0.13	0.13	0.13	0.13	0.13	0.13	0.13	0.13	0.13	0.13	0.13	0.13	0.13	0.13	0.13	0.13	0.13	0.13	0.13	0.13	0.88	0.88	0.88	0.88
	1.0	0.87	0.75	0.62	0.5	0.37	0.25	0.13	0.0	0.78	0.69	0.59	0.5	0.41	0.31	0.22	0.13	0.03	0.56	0.5	0.44	0.37	0.31	0.25	0.19	0.13	0.06	0.34	0.31	0.28	0.25	0.22	0.19	0.16	0.13	0.09	0.88	0.88	0.88	0.88
	1.0	0.88	0.75	0.63	0.5	0.38	0.25	0.13	0.0	1.0	0.88	0.75	0.63	0.5	0.38	0.25	0.13	0.0	1.0	0.88	0.75	0.63	0.5	0.38	0.25	0.13	0.0	1.0	0.88	0.75	0.63	0.5	0.38	0.25	0.13	0.0	0.88	0.88	0.88	0.88
09	0.0	0.0	0.0	0.0	0.0	0.0	0.0	0.0	0.0	0.0	0.0	0.0	0.0	0.0	0.0	0.0	0.0	0.0	0.0	0.0	0.0	0.0	0.0	0.0	0.0	0.0	0.0	0.0	0.0	0.0	0.0	0.0	0.0	0.0	0.0	0.0	1.0	1.0	1.0	1.0
	1.0	0.87	0.75	0.62	0.5	0.37	0.25	0.12	0.0	0.75	0.66	0.56	0.47	0.37	0.28	0.19	0.09	0.0	0.5	0.44	0.37	0.31	0.25	0.19	0.12	0.06	0.0	0.25	0.22	0.19	0.16	0.12	0.09	0.06	0.03	0.0	1.0	1.0	1.0	1.0
	1.0	0.88	0.75	0.63	0.5	0.38	0.25	0.13	0.0	1.0	0.88	0.75	0.63	0.5	0.38	0.25	0.13	0.0	1.0	0.88	0.75	0.63	0.5	0.38	0.25	0.13	0.0	1.0	0.88	0.75	0.63	0.5	0.38	0.25	0.13	0.0	1.0	1.0	1.0	1.0
10	1.0	1.0	1.0	1.0	1.0	1.0	1.0	1.0	1.0	1.0	0.97	0.94	0.91	0.87	0.84	0.81	0.78	0.75	1.0	0.94	0.87	0.81	0.75	0.69	0.62	0.56	0.5	1.0	0.91	0.81	0.72	0.62	0.53	0.44	0.34	0.25	0.0	0.0	0.0	0.0
	1.0	1.0	1.0	1.0	1.0	1.0	1.0	1.0	1.0	1.0	1.0	1.0	1.0	1.0	1.0	1.0	1.0	1.0	1.0	1.0	1.0	1.0	1.0	1.0	1.0	1.0	1.0	1.0	1.0	1.0	1.0	1.0	1.0	1.0	1.0	1.0	0.0	0.0	0.0	0.0
	1.0	0.88	0.75	0.63	0.5	0.38	0.25	0.13	0.0	1.0	0.88	0.75	0.63	0.5	0.38	0.25	0.13	0.0	1.0	0.88	0.75	0.63	0.5	0.38	0.25	0.13	0.0	1.0	0.88	0.75	0.63	0.5	0.38	0.25	0.13	0.0	0.0	0.0	0.0	0.0
11	0.88	0.88	0.87	0.87	0.87	0.87	0.87	0.87	0.87	0.91	0.88	0.84	0.81	0.78	0.75	0.72	0.69	0.66	0.94	0.88	0.81	0.75	0.69	0.62	0.56	0.5	0.44	0.97	0.88	0.78	0.69	0.59	0.5	0.41	0.31	0.22	0.07	0.07	0.07	0.07
	0.88	0.88	0.88	0.88	0.88	0.88	0.88	0.88	0.88	0.88	0.88	0.88	0.88	0.88	0.88	0.88	0.88	0.88	0.88	0.88	0.88	0.88	0.88	0.88	0.88	0.88	0.88	0.88	0.88	0.88	0.88	0.88	0.88	0.88	0.88	0.88	0.07	0.07	0.07	0.07
	1.0	0.88	0.75	0.63	0.5	0.38	0.25	0.13	0.0	1.0	0.88	0.75	0.63	0.5	0.38	0.25	0.13	0.0	1.0	0.88	0.75	0.63	0.5	0.38	0.25	0.13	0.0	1.0	0.88	0.75	0.63	0.5	0.38	0.25	0.13	0.0	0.07	0.07	0.07	0.07
12	0.75	0.75	0.75	0.75	0.75	0.75	0.75	0.75	0.75	0.81	0.78	0.75	0.72	0.69	0.66	0.62	0.59	0.56	0.87	0.81	0.75	0.69	0.62	0.56	0.5	0.44	0.37	0.94	0.84	0.75	0.66	0.56	0.47	0.37	0.28	0.19	0.13	0.13	0.13	0.13
	0.75	0.75	0.75	0.75	0.75	0.75	0.75	0.75	0.75	0.75	0.75	0.75	0.75	0.75	0.75	0.75	0.75	0.75	0.75	0.75	0.75	0.75	0.75	0.75	0.75	0.75	0.75	0.75	0.75	0.75	0.75	0.75	0.75	0.75	0.75	0.75	0.13	0.13	0.13	0.13
	1.0	0.88	0.75	0.63	0.5	0.38	0.25	0.13	0.0	1.0	0.88	0.75	0.63	0.5	0.38	0.25	0.13	0.0	1.0	0.88	0.75	0.63	0.5	0.38	0.25	0.13	0.0	1.0	0.88	0.75	0.63	0.5	0.38	0.25	0.13	0.0	0.13	0.13	0.13	0.13
13	0.63	0.63	0.63	0.63	0.62	0.62	0.62	0.62	0.62	0.72	0.69	0.66	0.63	0.59	0.56	0.53	0.5	0.47	0.81	0.75	0.69	0.63	0.56	0.5	0.44	0.37	0.31	0.91	0.81	0.72	0.63	0.53	0.44	0.34	0.25	0.16	0.2	0.2	0.2	0.2
	0.63	0.63	0.63	0.63	0.63	0.63	0.63	0.63	0.63	0.63	0.63	0.63	0.63	0.63	0.63	0.63	0.63	0.63	0.63	0.63	0.63	0.63	0.63	0.63	0.63	0.63	0.63	0.63	0.63	0.63	0.63	0.63	0.63	0.63	0.63	0.63	0.2	0.2	0.2	0.2
	1.0	0.88	0.75	0.63	0.5	0.38	0.25	0.13	0.0	1.0	0.88	0.75	0.63	0.5	0.38	0.25	0.13	0.0	1.0	0.88	0.75	0.63	0.5	0.38	0.25	0.13	0.0	1.0	0.88	0.75	0.63	0.5	0.38	0.25	0.13	0.0	0.2	0.2	0.2	0.2
14	0.5	0.5	0.5	0.5	0.5	0.5	0.5	0.5	0.5	0.62	0.59	0.56	0.53	0.5	0.47	0.44	0.41	0.37	0.75	0.69	0.62	0.56	0.5	0.44	0.37	0.31	0.25	0.87	0.78	0.69	0.59	0.5	0.41	0.31	0.22	0.12	0.27	0.27	0.27	0.27
	0.5	0.5	0.5	0.5	0.5	0.5	0.5	0.5	0.5	0.5	0.5	0.5	0.5	0.5	0.5	0.5	0.5	0.5	0.5	0.5	0.5	0.5	0.5	0.5	0.5	0.5	0.5	0.5	0.5	0.5	0.5	0.5	0.5	0.5	0.5	0.5	0.27	0.27	0.27	0.27
	1.0	0.88	0.75	0.63	0.5	0.38	0.25	0.13	0.0	1.0	0.88	0.75	0.63	0.5	0.38	0.25	0.13	0.0	1.0	0.88	0.75	0.63	0.5	0.38	0.25	0.13	0.0	1.0	0.88	0.75	0.63	0.5	0.38	0.25	0.13	0.0	0.27	0.27	0.27	0.27
15	0.38	0.38	0.38	0.38	0.38	0.38	0.37	0.37	0.37	0.53	0.5	0.47	0.44	0.41	0.38	0.34	0.31	0.28	0.69	0.62	0.56	0.5	0.44	0.38	0.31	0.25	0.19	0.84	0.75	0.66	0.56	0.47	0.38	0.28	0.19	0.09	0.33	0.33	0.33	0.33
	0.38	0.38	0.38	0.38	0.38	0.38	0.38	0.38	0.38	0.38	0.38	0.38	0.38	0.38	0.38	0.38	0.38	0.38	0.38	0.38	0.38	0.38	0.38	0.38	0.38	0.38	0.38	0.38	0.38	0.38	0.38	0.38	0.38	0.38	0.38	0.38	0.33	0.33	0.33	0.33
	1.0	0.88	0.75	0.63	0.5	0.38	0.25	0.13	0.0	1.0	0.88	0.75	0.63	0.5	0.38	0.25	0.13	0.0	1.0	0.88	0.75	0.63	0.5	0.38	0.25	0.13	0.0	1.0	0.88	0.75	0.63	0.5	0.38	0.25	0.13	0.0	0.33	0.33	0.33	0.33
16	0.25	0.25	0.25	0.25	0.25	0.25	0.25	0.25	0.25	0.44	0.41	0.37	0.34	0.31	0.28	0.25	0.22	0.19	0.62	0.56	0.5	0.44	0.37	0.31	0.25	0.19	0.12	0.81	0.72	0.62	0.53	0.44	0.34	0.25	0.16	0.06	0.4	0.4	0.4	0.4
	0.25	0.25	0.25	0.25	0.25	0.25	0.25	0.25	0.25	0.25	0.25	0.25	0.25	0.25	0.25	0.25	0.25	0.25	0.25	0.25	0.25	0.25	0.25	0.25	0.25	0.25	0.25	0.25	0.25	0.25	0.25	0.25	0.25	0.25	0.25	0.25	0.4	0.4	0.4	0.4
	1.0	0.88	0.75	0.63	0.5	0.38	0.25	0.13	0.0	1.0	0.88	0.75	0.63	0.5	0.38	0.25	0.13	0.0	1.0	0.88	0.75	0.63	0.5	0.38	0.25	0.13	0.0	1.0	0.88	0.75	0.63	0.5	0.38	0.25	0.13	0.0	0.4	0.4	0.4	0.4
17	0.13	0.13	0.13	0.13	0.13	0.13	0.13	0.13	0.12	0.34	0.31	0.28	0.25	0.22	0.19	0.16	0.13	0.09	0.56	0.5	0.44	0.37	0.31	0.25	0.19	0.13	0.06	0.78	0.69	0.59	0.5	0.41	0.31	0.22	0.13	0.03	0.47	0.47	0.47	0.47
	0.13	0.13	0.13	0.13	0.13	0.13	0.13	0.13	0.13	0.13	0.13	0.13	0.13	0.13	0.13	0.13	0.13	0.13	0.13	0.13	0.13	0.13	0.13	0.13	0.13	0.13	0.13	0.13	0.13	0.13	0.13	0.13	0.13	0.13	0.13	0.13	0.47	0.47	0.47	0.47
	1.0	0.88	0.75	0.63	0.5	0.38	0.25	0.13	0.0	1.0	0.88	0.75	0.63	0.5	0.38	0.25	0.13	0.0	1.0	0.88	0.75	0.63	0.5	0.38	0.25	0.13	0.0	1.0	0.88	0.75	0.63	0.5	0.38	0.25	0.13	0.0	0.47	0.47	0.47	0.47
18	0.0	0.0	0.0	0.0	0.0	0.0	0.0	0.0	0.0	0.25	0.22	0.19	0.16	0.12	0.09	0.06	0.03	0.0	0.5	0.44	0.37	0.31	0.25	0.19	0.12	0.06	0.0	0.75	0.66	0.56	0.47	0.37	0.28	0.19	0.09	0.0	0.53	0.53	0.53	0.53
	0.0	0.0	0.0	0.0	0.0	0.0	0.0	0.0	0.0	0.0	0.0	0.0	0.0	0.0	0.0	0.0	0.0	0.0	0.0	0.0	0.0	0.0	0.0	0.0	0.0	0.0	0.0	0.0	0.0	0.0	0.0	0.0	0.0	0.0	0.0	0.0	0.53	0.53	0.53	0.53
	1.0	0.88	0.75	0.63	0.5	0.38	0.25	0.13	0.0	1.0	0.88	0.75	0.63	0.5	0.38	0.25	0.13	0.0	1.0	0.88	0.75	0.63	0.5	0.38	0.25	0.13	0.0	1.0	0.88	0.75	0.63	0.5	0.38	0.25	0.13	0.0	0.53	0.53	0.53	0.53
19	1.0	0.88	0.75	0.63	0.5	0.38	0.25	0.13	0.0	1.0	0.88	0.75	0.63	0.5	0.38	0.25	0.13	0.0	1.0	0.88	0.75	0.63	0.5	0.38	0.25	0.13	0.0	1.0	0.88	0.75	0.63	0.5	0.38	0.25	0.13	0.0	0.6	0.6	0.6	0.6
	1.0	1.0	1.0	1.0	1.0	1.0	1.0	1.0	1.0	1.0	1.0	1.0	1.0	1.0	1.0	1.0	1.0	1.0	1.0	1.0	1.0	1.0	1.0	1.0	1.0	1.0	1.0	1.0	1.0	1.0	1.0	1.0	1.0	1.0	1.0	1.0	0.6	0.6	0.6	0.6
	1.0	0.88	0.75	0.63	0.5	0.38	0.25	0.13	0.0	1.0	0.91	0.81	0.72	0.62	0.53	0.44	0.34	0.25	1.0	0.94	0.87	0.81	0.75	0.69	0.62	0.56	0.5	1.0	0.97	0.94	0.91	0.87	0.84	0.81	0.78	0.75	0.6	0.6	0.6	0.6
20	1.0	0.88	0.75	0.63	0.5	0.38	0.25	0.13	0.0	1.0	0.88	0.75	0.63	0.5	0.38	0.25	0.13	0.0	1.0	0.88	0.75	0.63	0.5	0.38	0.25	0.13	0.0	1.0	0.88	0.75	0.63	0.5	0.38	0.25	0.13	0.0	0.67	0.67	0.67	0.67
	0.88	0.88	0.88	0.88	0.88	0.88	0.88	0.88	0.88	0.88	0.88	0.88	0.88	0.88	0.88	0.88	0.88	0.88	0.88	0.88	0.88	0.88	0.88	0.88	0.88	0.88	0.88	0.88	0.88	0.88	0.88	0.88	0.88	0.88	0.88	0.88	0.67	0.67	0.67	0.67
	1.0	0.88	0.75	0.63	0.5	0.38	0.25	0.13	0.0	0.97	0.88	0.78	0.69	0.59	0.5	0.41	0.31	0.22	0.94	0.88	0.81	0.75	0.69	0.62	0.56	0.5	0.44	0.91	0.88	0.84	0.81	0.78	0.75	0.72	0.69	0.66	0.67	0.67	0.67	0.67
21	1.0	0.87	0.75	0.63	0.5	0.38	0.25	0.13	0.0	1.0	0.88	0.75	0.63	0.5	0.38	0.25	0.13	0.0	1.0	0.88	0.75	0.63	0.5	0.38	0.25	0.13	0.0	1.0	0.88	0.75	0.63	0.5	0.38	0.25	0.13	0.0	0.73	0.73	0.73	0.73
	0.75	0.75	0.75	0.75	0.75	0.75	0.75	0.75	0.75	0.75	0.75	0.75	0.75	0.75	0.75	0.75	0.75	0.75	0.75	0.75	0.75	0.75	0.75	0.75	0.75	0.75	0.75	0.75	0.75	0.75	0.75	0.75	0.75	0.75	0.75	0.75	0.73	0.73	0.73	0.73
	1.0	0.88	0.75	0.63	0.5	0.38	0.25	0.13	0.0	0.94	0.84	0.75	0.66	0.56	0.47	0.37	0.28	0.19	0.87	0.81	0.75	0.69	0.62	0.56	0.5	0.44	0.37	0.81	0.78	0.75	0.72	0.69	0.66	0.62	0.59	0.56	0.73	0.73	0.73	0.73
22	1.0	0.87	0.75	0.63	0.5	0.38	0.25	0.13	0.0	1.0	0.88	0.75	0.63	0.5	0.38	0.25	0.13	0.0	1.0	0.88	0.75	0.63	0.5	0.38	0.25	0.13	0.0	1.0	0.88	0.75	0.63	0.5	0.38	0.25	0.13	0.0	0.8	0.8	0.8	0.8
	0.63	0.63	0.63	0.63	0.63	0.63	0.63	0.63	0.63	0.63	0.63	0.63	0.63	0.63	0.63	0.63	0.63	0.63	0.63	0.63	0.63	0.63	0.63	0.63	0.63	0.63	0.63	0.63	0.63	0.63	0.63	0.63	0.63	0.63	0.63	0.63	0.8	0.8	0.8	0.8
	1.0	0.88	0.75	0.63	0.5	0.38	0.25	0.13	0.0	0.91	0.81	0.72	0.63	0.53	0.44	0.34	0.25	0.16	0.81	0.75	0.69	0.63	0.56	0.5	0.44	0.37	0.31	0.72	0.69	0.66	0.63	0.59	0.56	0.53	0.5	0.47	0.8	0.8	0.8	0.8
23	1.0	0.87	0.75	0.62	0.5	0.38	0.25	0.13	0.0	1.0	0.88	0.75	0.63	0.5	0.38	0.25	0.13	0.0	1.0	0.88	0.75	0.63	0.5	0.38	0.25	0.13	0.0	1.0	0.88	0.75	0.63	0.5	0.38	0.25	0.13	0.0	0.87	0.87	0.87	0.87
	0.5	0.5	0.5	0.5	0.5	0.5	0.5	0.5	0.5	0.5	0.5	0.5	0.5	0.5	0.5	0.5	0.5	0.5	0.5	0.5	0.5	0.5	0.5	0.5	0.5	0.5	0.5	0.5	0.5	0.5	0.5	0.5	0.5	0.5	0.5	0.5	0.87	0.87	0.87	0.87
	1.0	0.88	0.75	0.63	0.5	0.38	0.25	0.13	0.0	0.87	0.78	0.69	0.59	0.5	0.41	0.31	0.22	0.12	0.75	0.69	0.62	0.56	0.5	0.44	0.37	0.31	0.25	0.62	0.59	0.56	0.53	0.5	0.47	0.44	0.41	0.37	0.87	0.87	0.87	0.87
24	1.0	0.87	0.75	0.62	0.5	0.38	0.25	0.13	0.0	1.0	0.88	0.75	0.63	0.5	0.38	0.25	0.13	0.0	1.0	0.88	0.75	0.63	0.5	0.38	0.25	0.13	0.0	1.0	0.88	0.75	0.63	0.5	0.38	0.25	0.13	0.0	0.93	0.93	0.93	0.93
	0.38	0.38	0.38	0.38	0.38	0.38	0.38	0.38	0.38	0.38	0.38	0.38	0.38	0.38	0.38	0.38	0.38	0.38	0.38	0.38	0.38	0.38	0.38	0.38	0.38	0.38	0.38	0.38	0.38	0.38	0.38	0.38	0.38	0.38	0.38	0.38	0.93	0.93	0.93	0.93
	1.0	0.88	0.75	0.63	0.5	0.38	0.25	0.13	0.0	0.84	0.75	0.66	0.56	0.47	0.38	0.28	0.19	0.09	0.69	0.62	0.56	0.5	0.44	0.38	0.31	0.25	0.19	0.53	0.5	0.47	0.44	0.41	0.38	0.34	0.31	0.28	0.93	0.93	0.93	0.93
25	1.0	0.87	0.75	0.62	0.5	0.37	0.25	0.13	0.0	1.0	0.88	0.75	0.63	0.5	0.38	0.25	0.13	0.0	1.0	0.88	0.75	0.63	0.5	0.38	0.25	0.13	0.0	1.0	0.88	0.75	0.63	0.5	0.38	0.25	0.13	0.0	1.0	1.0	1.0	1.0
	0.25	0.25	0.25	0.25	0.25	0.25	0.25	0.25	0.25	0.25	0.25	0.25	0.25	0.25	0.25	0.25	0.25	0.25	0.25	0.25	0.25	0.25	0.25	0.25	0.25	0.25	0.25	0.25	0.25	0.25	0.25	0.25	0.25	0.25	0.25	0.25	1.0	1.0	1.0	1.0
	1.0	0.88	0.75	0.63	0.5	0.38	0.25	0.13	0.0	0.81	0.72	0.62	0.53	0.44	0.34	0.25	0.16	0.06	0.62	0.56	0.5	0.44	0.37	0.31	0.25	0.19	0.12	0.44	0.41	0.37	0.34	0.31	0.28	0.25	0.22	0.19	1.0	1.0	1.0	1.0
26	1.0	0.87	0.75	0.62	0.5	0.37	0.25	0.13	0.0	1.0	0.88	0.75	0.63	0.5	0.38	0.25	0.13	0.0	1.0	0.88	0.75	0.63	0.5	0.38	0.25	0.13	0.0	1.0	0.88	0.75	0.63	0.5	0.38	0.25	0.13	0.0	0.0	1.0	1.0	0.0
	0.13	0.13	0.13	0.13	0.13	0.13	0.13	0.13	0.13	0.13	0.13	0.13	0.13	0.13	0.13	0.13	0.13	0.13	0.13	0.13	0.13	0.13	0.13	0.13	0.13	0.13	0.13	0.13	0.13	0.13	0.13	0.13	0.13	0.13	0.13	0.13	0.0	0.0	1.0	1.0
	1.0	0.88	0.75	0.63	0.5	0.38	0.25	0.13	0.0	0.78	0.69	0.59	0.5	0.41	0.31	0.22	0.13	0.03	0.56	0.5	0.44	0.37	0.31	0.25	0.19	0.13	0.06	0.34	0.31	0.28	0.25	0.22	0.19	0.16	0.13	0.09	0.0	0.0	0.0	0.0
27	1.0	0.87	0.75	0.62	0.5	0.37	0.25	0.12	0.0	1.0	0.88	0.75	0.63	0.5	0.38	0.25	0.13	0.0	1.0	0.88	0.75	0.63	0.5	0.38	0.25	0.13	0.0	1.0	0.88	0.75	0.63	0.5	0.38	0.25	0.13	0.0	1.0	0.0	0.0	1.0
	0.0	0.0	0.0	0.0	0.0	0.0	0.0	0.0	0.0	0.0	0.0	0.0	0.0	0.0	0.0	0.0	0.0	0.0	0.0	0.0	0.0	0.0	0.0	0.0	0.0	0.0	0.0	0.0	0.0	0.0	0.0	0.0	0.0	0.0	0.0	0.0	1.0	1.0	0.0	0.0
	1.0	0.88	0.75	0.63	0.5	0.38	0.25	0.13	0.0	0.75	0.66	0.56	0.47	0.37	0.28	0.19	0.09	0.0	0.5	0.44	0.37	0.31	0.25	0.19	0.12	0.06	0.0	0.25	0.22	0.19	0.16	0.12	0.09	0.06	0.03	0.0	1.0	1.0	1.0	1.0

	A	B	C	D	E	F	G	H	I
01	0.0 0.0 0.0 0.0	0.0 0.13 0.13 0.0	0.0 0.25 0.25 0.0	0.0 0.38 0.38 0.0	0.0 0.5 0.5 0.0	0.0 0.63 0.63 0.0	0.0 0.75 0.75 0.0	0.0 0.88 0.88 0.0	0.0 1.0 1.0 0.0
02	0.13 0.0 0.0 0.0	0.0 0.0 0.0 0.07	0.0 0.14 0.14 0.07	0.0 0.29 0.29 0.07	0.0 0.43 0.43 0.07	0.0 0.57 0.57 0.07	0.0 0.71 0.71 0.07	0.0 0.86 0.86 0.07	0.0 1.0 1.0 0.07
03	0.25 0.0 0.0 0.0	0.14 0.0 0.0 0.07	0.0 0.0 0.0 0.16	0.0 0.17 0.17 0.16	0.0 0.33 0.33 0.16	0.0 0.5 0.5 0.16	0.0 0.67 0.67 0.16	0.0 0.83 0.83 0.16	0.0 1.0 1.0 0.16
04	0.38 0.0 0.0 0.0	0.29 0.0 0.0 0.07	0.17 0.0 0.0 0.16	0.0 0.0 0.0 0.28	0.0 0.2 0.2 0.28	0.0 0.4 0.4 0.28	0.0 0.6 0.6 0.28	0.0 0.8 0.8 0.28	0.0 0.99 0.99 0.28
05	0.5 0.0 0.0 0.0	0.43 0.0 0.0 0.07	0.33 0.0 0.0 0.16	0.2 0.0 0.0 0.28	0.0 0.0 0.0 0.41	0.0 0.25 0.25 0.41	0.0 0.5 0.5 0.41	0.0 0.74 0.74 0.41	0.0 0.99 0.99 0.41
06	0.63 0.0 0.0 0.0	0.57 0.0 0.0 0.07	0.5 0.0 0.0 0.16	0.4 0.0 0.0 0.28	0.25 0.0 0.0 0.41	0.0 0.0 0.0 0.54	0.0 0.33 0.33 0.54	0.0 0.66 0.66 0.54	0.0 0.98 0.98 0.54
07	0.75 0.0 0.0 0.0	0.71 0.0 0.0 0.07	0.67 0.0 0.0 0.16	0.6 0.0 0.0 0.28	0.5 0.0 0.0 0.41	0.33 0.0 0.0 0.54	0.0 0.0 0.0 0.69	0.0 0.49 0.49 0.69	0.0 0.97 0.97 0.69
08	0.88 0.0 0.0 0.0	0.86 0.0 0.0 0.07	0.83 0.0 0.0 0.16	0.8 0.0 0.0 0.28	0.74 0.0 0.0 0.41	0.66 0.0 0.0 0.54	0.49 0.0 0.0 0.69	0.0 0.0 0.0 0.84	0.0 0.94 0.94 0.84
09	1.0 0.0 0.0 0.0	1.0 0.0 0.0 0.07	1.0 0.0 0.0 0.16	0.99 0.0 0.0 0.28	0.99 0.0 0.0 0.41	0.98 0.0 0.0 0.54	0.97 0.0 0.0 0.69	0.94 0.0 0.0 0.84	0.0 0.0 0.0 1.0
10	0.0 0.0 0.0 0.0	0.0 0.0 0.13 0.0	0.0 0.0 0.25 0.0	0.0 0.0 0.38 0.0	0.0 0.0 0.5 0.0	0.0 0.0 0.63 0.0	0.0 0.0 0.75 0.0	0.0 0.0 0.88 0.0	0.0 0.0 1.0 0.0
11	0.13 0.13 0.0 0.0	0.0 0.0 0.0 0.07	0.0 0.0 0.14 0.07	0.0 0.0 0.29 0.07	0.0 0.0 0.43 0.07	0.0 0.0 0.57 0.07	0.0 0.0 0.71 0.07	0.0 0.0 0.86 0.07	0.0 0.0 1.0 0.07
12	0.25 0.25 0.0 0.0	0.14 0.14 0.0 0.07	0.0 0.0 0.0 0.16	0.0 0.0 0.17 0.16	0.0 0.0 0.33 0.16	0.0 0.0 0.5 0.16	0.0 0.0 0.67 0.16	0.0 0.0 0.83 0.16	0.0 0.0 1.0 0.16
13	0.38 0.38 0.0 0.0	0.29 0.29 0.0 0.07	0.17 0.17 0.0 0.16	0.0 0.0 0.0 0.28	0.0 0.0 0.2 0.28	0.0 0.0 0.4 0.28	0.0 0.0 0.6 0.28	0.0 0.0 0.8 0.28	0.0 0.0 0.99 0.28
14	0.5 0.5 0.0 0.0	0.43 0.43 0.0 0.07	0.33 0.33 0.0 0.16	0.2 0.2 0.0 0.28	0.0 0.0 0.0 0.41	0.0 0.0 0.25 0.41	0.0 0.0 0.5 0.41	0.0 0.0 0.74 0.41	0.0 0.0 0.99 0.41
15	0.63 0.63 0.0 0.0	0.57 0.57 0.0 0.07	0.5 0.5 0.0 0.16	0.4 0.4 0.0 0.28	0.25 0.25 0.0 0.41	0.0 0.0 0.0 0.54	0.0 0.0 0.33 0.54	0.0 0.0 0.66 0.54	0.0 0.0 0.98 0.54
16	0.75 0.75 0.0 0.0	0.71 0.71 0.0 0.07	0.67 0.67 0.0 0.16	0.6 0.6 0.0 0.28	0.5 0.5 0.0 0.41	0.33 0.33 0.0 0.54	0.0 0.0 0.0 0.69	0.0 0.0 0.49 0.69	0.0 0.0 0.97 0.69
17	0.88 0.88 0.0 0.0	0.86 0.86 0.0 0.07	0.83 0.83 0.0 0.16	0.8 0.8 0.0 0.28	0.74 0.74 0.0 0.41	0.66 0.66 0.0 0.54	0.49 0.49 0.0 0.69	0.0 0.0 0.0 0.84	0.0 0.0 0.94 0.84
18	1.0 1.0 0.0 0.0	1.0 1.0 0.0 0.07	1.0 1.0 0.0 0.16	0.99 0.99 0.0 0.28	0.99 0.99 0.0 0.41	0.98 0.98 0.0 0.54	0.97 0.97 0.0 0.69	0.94 0.94 0.0 0.84	0.0 0.0 0.0 1.0
19	0.0 0.0 0.0 0.0	0.13 0.0 0.13 0.0	0.25 0.0 0.25 0.0	0.38 0.0 0.38 0.0	0.5 0.0 0.5 0.0	0.63 0.0 0.63 0.0	0.75 0.0 0.75 0.0	0.88 0.0 0.88 0.0	1.0 0.0 1.0 0.0
20	0.0 0.13 0.0 0.0	0.0 0.0 0.0 0.07	0.14 0.0 0.14 0.07	0.29 0.0 0.29 0.07	0.43 0.0 0.43 0.07	0.57 0.0 0.57 0.07	0.71 0.0 0.71 0.07	0.86 0.0 0.86 0.07	1.0 0.0 1.0 0.07
21	0.0 0.25 0.0 0.0	0.0 0.14 0.0 0.07	0.0 0.0 0.0 0.16	0.17 0.0 0.17 0.16	0.33 0.0 0.33 0.16	0.5 0.0 0.5 0.16	0.67 0.0 0.67 0.16	0.83 0.0 0.83 0.16	1.0 0.0 1.0 0.16
22	0.0 0.38 0.0 0.0	0.0 0.29 0.0 0.07	0.0 0.17 0.0 0.16	0.0 0.0 0.0 0.28	0.2 0.0 0.2 0.28	0.4 0.0 0.4 0.28	0.6 0.0 0.6 0.28	0.8 0.0 0.8 0.28	0.99 0.0 0.99 0.28
23	0.0 0.5 0.0 0.0	0.0 0.43 0.0 0.07	0.0 0.33 0.0 0.16	0.0 0.2 0.0 0.28	0.0 0.0 0.0 0.41	0.25 0.0 0.25 0.41	0.5 0.0 0.5 0.41	0.74 0.0 0.74 0.41	0.99 0.0 0.99 0.41
24	0.0 0.63 0.0 0.0	0.0 0.57 0.0 0.07	0.0 0.5 0.0 0.16	0.0 0.4 0.0 0.28	0.0 0.25 0.0 0.41	0.0 0.0 0.0 0.54	0.33 0.0 0.33 0.54	0.66 0.0 0.66 0.54	0.98 0.0 0.98 0.54
25	0.0 0.75 0.0 0.0	0.0 0.71 0.0 0.07	0.0 0.67 0.0 0.16	0.0 0.6 0.0 0.28	0.0 0.5 0.0 0.41	0.0 0.33 0.0 0.54	0.0 0.0 0.0 0.69	0.49 0.0 0.49 0.69	0.97 0.0 0.97 0.69
26	0.0 0.88 0.0 0.0	0.0 0.86 0.0 0.07	0.0 0.83 0.0 0.16	0.0 0.8 0.0 0.28	0.0 0.74 0.0 0.41	0.0 0.66 0.0 0.54	0.0 0.49 0.0 0.69	0.0 0.0 0.0 0.84	0.94 0.0 0.94 0.84
27	0.0 1.0 0.0 0.0	0.0 1.0 0.0 0.07	0.0 1.0 0.0 0.16	0.0 0.99 0.0 0.28	0.0 0.99 0.0 0.41	0.0 0.98 0.0 0.54	0.0 0.97 0.0 0.69	0.0 0.94 0.0 0.84	0.0 0.0 0.0 1.0

	J	K	L	M	N	O	P	Q	R
01	0.0 0.0 0.0 0.0	0.0 0.09 0.13 0.0	0.0 0.19 0.25 0.0	0.0 0.28 0.38 0.0	0.0 0.38 0.5 0.0	0.0 0.47 0.63 0.0	0.0 0.56 0.75 0.0	0.0 0.66 0.88 0.0	0.0 0.75 1.0 0.0
02	0.13 0.03 0.0 0.0	0.0 0.0 0.0 0.07	0.0 0.11 0.14 0.07	0.0 0.21 0.29 0.07	0.0 0.32 0.43 0.07	0.0 0.43 0.57 0.07	0.0 0.54 0.71 0.07	0.0 0.64 0.86 0.07	0.0 0.75 1.0 0.07
03	0.25 0.06 0.0 0.0	0.14 0.04 0.0 0.07	0.0 0.0 0.0 0.16	0.0 0.12 0.17 0.16	0.0 0.25 0.33 0.16	0.0 0.37 0.5 0.16	0.0 0.5 0.67 0.16	0.0 0.62 0.83 0.16	0.0 0.75 1.0 0.16
04	0.38 0.09 0.0 0.0	0.29 0.07 0.0 0.07	0.17 0.04 0.0 0.16	0.0 0.0 0.0 0.28	0.0 0.15 0.2 0.28	0.0 0.3 0.4 0.28	0.0 0.45 0.6 0.28	0.0 0.6 0.8 0.28	0.0 0.75 0.99 0.28
05	0.5 0.13 0.0 0.0	0.43 0.11 0.0 0.07	0.33 0.08 0.0 0.16	0.2 0.05 0.0 0.28	0.0 0.0 0.0 0.41	0.0 0.19 0.25 0.41	0.0 0.37 0.5 0.41	0.0 0.56 0.74 0.41	0.0 0.74 0.99 0.41
06	0.63 0.16 0.0 0.0	0.57 0.14 0.0 0.07	0.5 0.12 0.0 0.16	0.4 0.1 0.0 0.28	0.25 0.06 0.0 0.41	0.0 0.0 0.0 0.54	0.0 0.25 0.33 0.54	0.0 0.49 0.66 0.54	0.0 0.74 0.98 0.54
07	0.75 0.19 0.0 0.0	0.71 0.18 0.0 0.07	0.67 0.17 0.0 0.16	0.6 0.15 0.0 0.28	0.5 0.12 0.0 0.41	0.33 0.08 0.0 0.54	0.0 0.0 0.0 0.69	0.0 0.37 0.49 0.69	0.0 0.73 0.97 0.69
08	0.88 0.22 0.0 0.0	0.86 0.21 0.0 0.07	0.83 0.21 0.0 0.16	0.8 0.2 0.0 0.28	0.74 0.19 0.0 0.41	0.66 0.16 0.0 0.54	0.49 0.12 0.0 0.69	0.0 0.0 0.0 0.84	0.0 0.7 0.94 0.84
09	1.0 0.25 0.0 0.0	1.0 0.25 0.0 0.07	1.0 0.25 0.0 0.16	0.99 0.25 0.0 0.28	0.99 0.25 0.0 0.41	0.98 0.25 0.0 0.54	0.97 0.24 0.0 0.69	0.94 0.23 0.0 0.84	0.0 0.0 0.0 1.0
10	0.0 0.0 0.0 0.0	0.03 0.0 0.13 0.0	0.06 0.0 0.25 0.0	0.09 0.0 0.38 0.0	0.13 0.0 0.5 0.0	0.16 0.0 0.63 0.0	0.19 0.0 0.75 0.0	0.22 0.0 0.88 0.0	0.25 0.0 1.0 0.0
11	0.09 0.13 0.0 0.0	0.0 0.0 0.0 0.07	0.04 0.0 0.14 0.07	0.07 0.0 0.29 0.07	0.11 0.0 0.43 0.07	0.14 0.0 0.57 0.07	0.18 0.0 0.71 0.07	0.21 0.0 0.86 0.07	0.25 0.0 1.0 0.07
12	0.19 0.25 0.0 0.0	0.11 0.14 0.0 0.07	0.0 0.0 0.0 0.16	0.04 0.0 0.17 0.16	0.08 0.0 0.33 0.16	0.12 0.0 0.5 0.16	0.17 0.0 0.67 0.16	0.21 0.0 0.83 0.16	0.25 0.0 1.0 0.16
13	0.28 0.38 0.0 0.0	0.21 0.29 0.0 0.07	0.12 0.17 0.0 0.16	0.0 0.0 0.0 0.28	0.05 0.0 0.2 0.28	0.1 0.0 0.4 0.28	0.15 0.0 0.6 0.28	0.2 0.0 0.8 0.28	0.25 0.0 0.99 0.28
14	0.38 0.5 0.0 0.0	0.32 0.43 0.0 0.07	0.25 0.33 0.0 0.16	0.15 0.2 0.0 0.28	0.0 0.0 0.0 0.41	0.06 0.0 0.25 0.41	0.12 0.0 0.5 0.41	0.19 0.0 0.74 0.41	0.25 0.0 0.99 0.41
15	0.47 0.63 0.0 0.0	0.43 0.57 0.0 0.07	0.37 0.5 0.0 0.16	0.3 0.4 0.0 0.28	0.19 0.25 0.0 0.41	0.0 0.0 0.0 0.54	0.08 0.0 0.33 0.54	0.16 0.0 0.66 0.54	0.25 0.0 0.98 0.54
16	0.56 0.75 0.0 0.0	0.54 0.71 0.0 0.07	0.5 0.67 0.0 0.16	0.45 0.6 0.0 0.28	0.37 0.5 0.0 0.41	0.25 0.33 0.0 0.54	0.0 0.0 0.0 0.69	0.12 0.0 0.49 0.69	0.24 0.0 0.97 0.69
17	0.66 0.88 0.0 0.0	0.64 0.86 0.0 0.07	0.62 0.83 0.0 0.16	0.6 0.8 0.0 0.28	0.56 0.74 0.0 0.41	0.49 0.66 0.0 0.54	0.37 0.49 0.0 0.69	0.0 0.0 0.0 0.84	0.23 0.0 0.94 0.84
18	0.75 1.0 0.0 0.0	0.75 1.0 0.0 0.07	0.75 1.0 0.0 0.16	0.75 0.99 0.0 0.28	0.74 0.99 0.0 0.41	0.74 0.98 0.0 0.54	0.73 0.97 0.0 0.69	0.7 0.94 0.0 0.84	0.0 0.0 0.0 1.0
19	0.0 0.0 0.0 0.0	0.13 0.0 0.09 0.0	0.25 0.0 0.19 0.0	0.38 0.0 0.28 0.0	0.5 0.0 0.38 0.0	0.63 0.0 0.47 0.0	0.75 0.0 0.56 0.0	0.88 0.0 0.66 0.0	1.0 0.0 0.75 0.0
20	0.0 0.13 0.03 0.0	0.0 0.0 0.0 0.07	0.14 0.0 0.11 0.07	0.29 0.0 0.21 0.07	0.43 0.0 0.32 0.07	0.57 0.0 0.43 0.07	0.71 0.0 0.54 0.07	0.86 0.0 0.64 0.07	1.0 0.0 0.75 0.07
21	0.0 0.25 0.06 0.0	0.0 0.14 0.04 0.07	0.0 0.0 0.0 0.16	0.17 0.0 0.12 0.16	0.33 0.0 0.25 0.16	0.5 0.0 0.37 0.16	0.67 0.0 0.5 0.16	0.83 0.0 0.62 0.16	1.0 0.0 0.75 0.16
22	0.0 0.38 0.09 0.0	0.0 0.29 0.07 0.07	0.0 0.17 0.04 0.16	0.0 0.0 0.0 0.28	0.2 0.0 0.15 0.28	0.4 0.0 0.3 0.28	0.6 0.0 0.45 0.28	0.8 0.0 0.6 0.28	0.99 0.0 0.75 0.28
23	0.0 0.5 0.13 0.0	0.0 0.43 0.11 0.07	0.0 0.33 0.08 0.16	0.0 0.2 0.05 0.28	0.0 0.0 0.0 0.41	0.25 0.0 0.19 0.41	0.5 0.0 0.37 0.41	0.74 0.0 0.56 0.41	0.99 0.0 0.74 0.41
24	0.0 0.63 0.16 0.0	0.0 0.57 0.14 0.07	0.0 0.5 0.12 0.16	0.0 0.4 0.1 0.28	0.0 0.25 0.06 0.41	0.0 0.0 0.0 0.54	0.33 0.0 0.25 0.54	0.66 0.0 0.49 0.54	0.98 0.0 0.74 0.54
25	0.0 0.75 0.19 0.0	0.0 0.71 0.18 0.07	0.0 0.67 0.17 0.16	0.0 0.6 0.15 0.28	0.0 0.5 0.12 0.41	0.0 0.33 0.08 0.54	0.0 0.0 0.0 0.69	0.49 0.0 0.37 0.69	0.97 0.0 0.73 0.69
26	0.0 0.88 0.22 0.0	0.0 0.86 0.21 0.07	0.0 0.83 0.21 0.16	0.0 0.8 0.2 0.28	0.0 0.74 0.19 0.41	0.0 0.66 0.16 0.54	0.0 0.49 0.12 0.69	0.0 0.0 0.0 0.84	0.94 0.0 0.7 0.84
27	0.0 1.0 0.25 0.0	0.0 1.0 0.25 0.07	0.0 1.0 0.25 0.16	0.0 0.99 0.25 0.28	0.0 0.99 0.25 0.41	0.0 0.98 0.25 0.54	0.0 0.97 0.24 0.69	0.0 0.94 0.23 0.84	0.0 0.0 0.0 1.0

	S	T	U	V	W	X	Y	Z	a
01	0.0 0.0 0.0 0.0	0.0 0.06 0.13 0.0	0.0 0.13 0.25 0.0	0.0 0.19 0.38 0.0	0.0 0.25 0.5 0.0	0.0 0.31 0.63 0.0	0.0 0.38 0.75 0.0	0.0 0.44 0.88 0.0	0.0 0.5 1.0 0.0
02	0.13 0.06 0.0 0.0	0.0 0.0 0.0 0.07	0.0 0.07 0.14 0.07	0.0 0.14 0.29 0.07	0.0 0.21 0.43 0.07	0.0 0.29 0.57 0.07	0.0 0.36 0.71 0.07	0.0 0.43 0.86 0.07	0.0 0.5 1.0 0.07
03	0.25 0.13 0.0 0.0	0.14 0.07 0.0 0.07	0.0 0.0 0.0 0.16	0.0 0.08 0.17 0.16	0.0 0.17 0.33 0.16	0.0 0.25 0.5 0.16	0.0 0.33 0.67 0.16	0.0 0.42 0.83 0.16	0.0 0.5 1.0 0.16
04	0.38 0.19 0.0 0.0	0.29 0.14 0.0 0.07	0.17 0.08 0.0 0.16	0.0 0.0 0.0 0.28	0.0 0.1 0.2 0.28	0.0 0.2 0.4 0.28	0.0 0.3 0.6 0.28	0.0 0.4 0.8 0.28	0.0 0.5 0.99 0.28
05	0.5 0.25 0.0 0.0	0.43 0.21 0.0 0.07	0.33 0.17 0.0 0.16	0.2 0.1 0.0 0.28	0.0 0.0 0.0 0.41	0.0 0.12 0.25 0.41	0.0 0.25 0.5 0.41	0.0 0.37 0.74 0.41	0.0 0.5 0.99 0.41
06	0.63 0.31 0.0 0.0	0.57 0.29 0.0 0.07	0.5 0.25 0.0 0.16	0.4 0.2 0.0 0.28	0.25 0.12 0.0 0.41	0.0 0.0 0.0 0.54	0.0 0.17 0.33 0.54	0.0 0.33 0.66 0.54	0.0 0.49 0.98 0.54
07	0.75 0.38 0.0 0.0	0.71 0.36 0.0 0.07	0.67 0.33 0.0 0.16	0.6 0.3 0.0 0.28	0.5 0.25 0.0 0.41	0.33 0.17 0.0 0.54	0.0 0.0 0.0 0.69	0.0 0.25 0.49 0.69	0.0 0.49 0.97 0.69
08	0.88 0.44 0.0 0.0	0.86 0.43 0.0 0.07	0.83 0.42 0.0 0.16	0.8 0.4 0.0 0.28	0.74 0.37 0.0 0.41	0.66 0.33 0.0 0.54	0.49 0.25 0.0 0.69	0.0 0.0 0.0 0.84	0.0 0.47 0.94 0.84
09	1.0 0.5 0.0 0.0	1.0 0.5 0.0 0.07	1.0 0.5 0.0 0.16	0.99 0.5 0.0 0.28	0.99 0.5 0.0 0.41	0.98 0.49 0.0 0.54	0.97 0.49 0.0 0.69	0.94 0.47 0.0 0.84	0.0 0.0 0.0 1.0
10	0.0 0.0 0.0 0.0	0.06 0.0 0.13 0.0	0.13 0.0 0.25 0.0	0.19 0.0 0.38 0.0	0.25 0.0 0.5 0.0	0.31 0.0 0.63 0.0	0.38 0.0 0.75 0.0	0.44 0.0 0.88 0.0	0.5 0.0 1.0 0.0
11	0.06 0.13 0.0 0.0	0.0 0.0 0.0 0.07	0.07 0.0 0.14 0.07	0.14 0.0 0.29 0.07	0.21 0.0 0.43 0.07	0.29 0.0 0.57 0.07	0.36 0.0 0.71 0.07	0.43 0.0 0.86 0.07	0.5 0.0 1.0 0.07
12	0.13 0.25 0.0 0.0	0.07 0.14 0.0 0.07	0.0 0.0 0.0 0.16	0.08 0.0 0.17 0.16	0.17 0.0 0.33 0.16	0.25 0.0 0.5 0.16	0.33 0.0 0.67 0.16	0.42 0.0 0.83 0.16	0.5 0.0 1.0 0.16
13	0.19 0.38 0.0 0.0	0.14 0.29 0.0 0.07	0.08 0.17 0.0 0.16	0.0 0.0 0.0 0.28	0.1 0.0 0.2 0.28	0.2 0.0 0.4 0.28	0.3 0.0 0.6 0.28	0.4 0.0 0.8 0.28	0.5 0.0 0.99 0.28
14	0.25 0.5 0.0 0.0	0.21 0.43 0.0 0.07	0.17 0.33 0.0 0.16	0.1 0.2 0.0 0.28	0.0 0.0 0.0 0.41	0.12 0.0 0.25 0.41	0.25 0.0 0.5 0.41	0.37 0.0 0.74 0.41	0.5 0.0 0.99 0.41
15	0.31 0.63 0.0 0.0	0.29 0.57 0.0 0.07	0.25 0.5 0.0 0.16	0.2 0.4 0.0 0.28	0.12 0.25 0.0 0.41	0.0 0.0 0.0 0.54	0.17 0.0 0.33 0.54	0.33 0.0 0.66 0.54	0.49 0.0 0.98 0.54
16	0.38 0.75 0.0 0.0	0.36 0.71 0.0 0.07	0.33 0.67 0.0 0.16	0.3 0.6 0.0 0.28	0.25 0.5 0.0 0.41	0.17 0.33 0.0 0.54	0.0 0.0 0.0 0.69	0.25 0.0 0.49 0.69	0.49 0.0 0.97 0.69
17	0.44 0.88 0.0 0.0	0.43 0.86 0.0 0.07	0.42 0.83 0.0 0.16	0.4 0.8 0.0 0.28	0.37 0.74 0.0 0.41	0.33 0.66 0.0 0.54	0.25 0.49 0.0 0.69	0.0 0.0 0.0 0.84	0.47 0.0 0.94 0.84
18	0.5 1.0 0.0 0.0	0.5 1.0 0.0 0.07	0.5 1.0 0.0 0.16	0.5 0.99 0.0 0.28	0.5 0.99 0.0 0.41	0.49 0.98 0.0 0.54	0.49 0.97 0.0 0.69	0.47 0.94 0.0 0.84	0.0 0.0 0.0 1.0
19	0.0 0.0 0.0 0.0	0.13 0.0 0.06 0.0	0.25 0.0 0.13 0.0	0.38 0.0 0.19 0.0	0.5 0.0 0.25 0.0	0.63 0.0 0.31 0.0	0.75 0.0 0.38 0.0	0.88 0.0 0.44 0.0	1.0 0.0 0.5 0.0
20	0.0 0.13 0.06 0.0	0.0 0.0 0.0 0.07	0.14 0.0 0.07 0.07	0.29 0.0 0.14 0.07	0.43 0.0 0.21 0.07	0.57 0.0 0.29 0.07	0.71 0.0 0.36 0.07	0.86 0.0 0.43 0.07	1.0 0.0 0.5 0.07
21	0.0 0.25 0.13 0.0	0.0 0.14 0.07 0.07	0.0 0.0 0.0 0.16	0.17 0.0 0.08 0.16	0.33 0.0 0.17 0.16	0.5 0.0 0.25 0.16	0.67 0.0 0.33 0.16	0.83 0.0 0.42 0.16	1.0 0.0 0.5 0.16
22	0.0 0.38 0.19 0.0	0.0 0.29 0.14 0.07	0.0 0.17 0.08 0.16	0.0 0.0 0.0 0.28	0.2 0.0 0.1 0.28	0.4 0.0 0.2 0.28	0.6 0.0 0.3 0.28	0.8 0.0 0.4 0.28	0.99 0.0 0.5 0.28
23	0.0 0.5 0.25 0.0	0.0 0.43 0.21 0.07	0.0 0.33 0.17 0.16	0.0 0.2 0.1 0.28	0.0 0.0 0.0 0.41	0.25 0.0 0.12 0.41	0.5 0.0 0.25 0.41	0.74 0.0 0.37 0.41	0.99 0.0 0.5 0.41
24	0.0 0.63 0.31 0.0	0.0 0.57 0.29 0.07	0.0 0.5 0.25 0.16	0.0 0.4 0.2 0.28	0.0 0.25 0.12 0.41	0.0 0.0 0.0 0.54	0.33 0.0 0.17 0.54	0.66 0.0 0.33 0.54	0.98 0.0 0.49 0.54
25	0.0 0.75 0.38 0.0	0.0 0.71 0.36 0.07	0.0 0.67 0.33 0.16	0.0 0.6 0.3 0.28	0.0 0.5 0.25 0.41	0.0 0.33 0.17 0.54	0.0 0.0 0.0 0.69	0.49 0.0 0.25 0.69	0.97 0.0 0.49 0.69
26	0.0 0.88 0.44 0.0	0.0 0.86 0.43 0.07	0.0 0.83 0.42 0.16	0.0 0.8 0.4 0.28	0.0 0.74 0.37 0.41	0.0 0.66 0.33 0.54	0.0 0.49 0.25 0.69	0.0 0.0 0.0 0.84	0.94 0.0 0.47 0.84
27	0.0 1.0 0.5 0.0	0.0 1.0 0.5 0.07	0.0 1.0 0.5 0.16	0.0 0.99 0.5 0.28	0.0 0.99 0.5 0.41	0.0 0.98 0.49 0.54	0.0 0.97 0.49 0.69	0.0 0.94 0.47 0.84	0.0 0.0 0.0 1.0

	b	c	d	e	f	g	h	i	j
01	0.0 0.0 0.0 0.0	0.0 0.03 0.13 0.0	0.0 0.06 0.25 0.0	0.0 0.09 0.38 0.0	0.0 0.13 0.5 0.0	0.0 0.16 0.63 0.0	0.0 0.19 0.75 0.0	0.0 0.22 0.88 0.0	0.0 0.25 1.0 0.0
02	0.13 0.09 0.0 0.0	0.0 0.0 0.0 0.07	0.0 0.04 0.14 0.07	0.0 0.07 0.29 0.07	0.0 0.11 0.43 0.07	0.0 0.14 0.57 0.07	0.0 0.18 0.71 0.07	0.0 0.21 0.86 0.07	0.0 0.25 1.0 0.07
03	0.25 0.19 0.0 0.0	0.14 0.11 0.0 0.07	0.0 0.0 0.0 0.16	0.0 0.04 0.17 0.16	0.0 0.08 0.33 0.16	0.0 0.12 0.5 0.16	0.0 0.17 0.67 0.16	0.0 0.21 0.83 0.16	0.0 0.25 1.0 0.16
04	0.38 0.28 0.0 0.0	0.29 0.21 0.0 0.07	0.17 0.12 0.0 0.16	0.0 0.0 0.0 0.28	0.0 0.05 0.2 0.28	0.0 0.1 0.4 0.28	0.0 0.15 0.6 0.28	0.0 0.2 0.8 0.28	0.0 0.25 0.99 0.28
05	0.5 0.38 0.0 0.0	0.43 0.32 0.0 0.07	0.33 0.25 0.0 0.16	0.2 0.15 0.0 0.28	0.0 0.0 0.0 0.41	0.0 0.06 0.25 0.41	0.0 0.12 0.5 0.41	0.0 0.19 0.74 0.41	0.0 0.25 0.99 0.41
06	0.63 0.47 0.0 0.0	0.57 0.43 0.0 0.07	0.5 0.37 0.0 0.16	0.4 0.3 0.0 0.28	0.25 0.19 0.0 0.41	0.0 0.0 0.0 0.54	0.0 0.08 0.33 0.54	0.0 0.16 0.66 0.54	0.0 0.25 0.98 0.54
07	0.75 0.56 0.0 0.0	0.71 0.54 0.0 0.07	0.67 0.5 0.0 0.16	0.6 0.45 0.0 0.28	0.5 0.37 0.0 0.41	0.33 0.25 0.0 0.54	0.0 0.0 0.0 0.69	0.0 0.12 0.49 0.69	0.0 0.24 0.97 0.69
08	0.88 0.66 0.0 0.0	0.86 0.64 0.0 0.07	0.83 0.62 0.0 0.16	0.8 0.6 0.0 0.28	0.74 0.56 0.0 0.41	0.66 0.49 0.0 0.54	0.49 0.37 0.0 0.69	0.0 0.0 0.0 0.84	0.0 0.23 0.94 0.84
09	1.0 0.75 0.0 0.0	1.0 0.75 0.0 0.07	1.0 0.75 0.0 0.16	0.99 0.75 0.0 0.28	0.99 0.74 0.0 0.41	0.98 0.74 0.0 0.54	0.97 0.73 0.0 0.69	0.94 0.7 0.0 0.84	0.0 0.0 0.0 1.0
10	0.0 0.0 0.0 0.0	0.09 0.0 0.13 0.0	0.19 0.0 0.25 0.0	0.28 0.0 0.38 0.0	0.38 0.0 0.5 0.0	0.47 0.0 0.63 0.0	0.56 0.0 0.75 0.0	0.66 0.0 0.88 0.0	0.75 0.0 1.0 0.0
11	0.03 0.13 0.0 0.0	0.0 0.0 0.0 0.07	0.11 0.0 0.14 0.07	0.21 0.0 0.29 0.07	0.32 0.0 0.43 0.07	0.43 0.0 0.57 0.07	0.54 0.0 0.71 0.07	0.64 0.0 0.86 0.07	0.75 0.0 1.0 0.07
12	0.06 0.25 0.0 0.0	0.04 0.14 0.0 0.07	0.0 0.0 0.0 0.16	0.12 0.0 0.17 0.16	0.25 0.0 0.33 0.16	0.37 0.0 0.5 0.16	0.5 0.0 0.67 0.16	0.62 0.0 0.83 0.16	0.75 0.0 1.0 0.16
13	0.09 0.38 0.0 0.0	0.07 0.29 0.0 0.07	0.04 0.17 0.0 0.16	0.0 0.0 0.0 0.28	0.15 0.0 0.2 0.28	0.3 0.0 0.4 0.28	0.45 0.0 0.6 0.28	0.6 0.0 0.8 0.28	0.75 0.0 0.99 0.28
14	0.13 0.5 0.0 0.0	0.11 0.43 0.0 0.07	0.08 0.33 0.0 0.16	0.05 0.2 0.0 0.28	0.0 0.0 0.0 0.41	0.19 0.0 0.25 0.41	0.37 0.0 0.5 0.41	0.56 0.0 0.74 0.41	0.74 0.0 0.99 0.41
15	0.16 0.63 0.0 0.0	0.14 0.57 0.0 0.07	0.12 0.5 0.0 0.16	0.1 0.4 0.0 0.28	0.06 0.25 0.0 0.41	0.0 0.0 0.0 0.54	0.25 0.0 0.33 0.54	0.49 0.0 0.66 0.54	0.74 0.0 0.98 0.54
16	0.19 0.75 0.0 0.0	0.18 0.71 0.0 0.07	0.17 0.67 0.0 0.16	0.15 0.6 0.0 0.28	0.12 0.5 0.0 0.41	0.08 0.33 0.0 0.54	0.0 0.0 0.0 0.69	0.37 0.0 0.49 0.69	0.73 0.0 0.97 0.69
17	0.22 0.88 0.0 0.0	0.21 0.86 0.0 0.07	0.21 0.83 0.0 0.16	0.2 0.8 0.0 0.28	0.19 0.74 0.0 0.41	0.16 0.66 0.0 0.54	0.12 0.49 0.0 0.69	0.0 0.0 0.0 0.84	0.7 0.0 0.94 0.84
18	0.25 1.0 0.0 0.0	0.25 1.0 0.0 0.07	0.25 1.0 0.0 0.16	0.25 0.99 0.0 0.28	0.25 0.99 0.0 0.41	0.25 0.98 0.0 0.54	0.24 0.97 0.0 0.69	0.23 0.94 0.0 0.84	0.0 0.0 0.0 1.0
19	0.0 0.0 0.0 0.0	0.13 0.0 0.03 0.0	0.25 0.0 0.06 0.0	0.38 0.0 0.09 0.0	0.5 0.0 0.13 0.0	0.63 0.0 0.16 0.0	0.75 0.0 0.19 0.0	0.88 0.0 0.22 0.0	1.0 0.0 0.25 0.0
20	0.0 0.13 0.09 0.0	0.0 0.0 0.0 0.07	0.14 0.0 0.04 0.07	0.29 0.0 0.07 0.07	0.43 0.0 0.11 0.07	0.57 0.0 0.14 0.07	0.71 0.0 0.18 0.07	0.86 0.0 0.21 0.07	1.0 0.0 0.25 0.07
21	0.0 0.25 0.19 0.0	0.0 0.14 0.11 0.07	0.0 0.0 0.0 0.16	0.17 0.0 0.04 0.16	0.33 0.0 0.08 0.16	0.5 0.0 0.12 0.16	0.67 0.0 0.17 0.16	0.83 0.0 0.21 0.16	1.0 0.0 0.25 0.16
22	0.0 0.38 0.28 0.0	0.0 0.29 0.21 0.07	0.0 0.17 0.12 0.16	0.0 0.0 0.0 0.28	0.2 0.0 0.05 0.28	0.4 0.0 0.1 0.28	0.6 0.0 0.15 0.28	0.8 0.0 0.2 0.28	0.99 0.0 0.25 0.28
23	0.0 0.5 0.38 0.0	0.0 0.43 0.32 0.07	0.0 0.33 0.25 0.16	0.0 0.2 0.15 0.28	0.0 0.0 0.0 0.41	0.25 0.0 0.06 0.41	0.5 0.0 0.12 0.41	0.74 0.0 0.19 0.41	0.99 0.0 0.25 0.41
24	0.0 0.63 0.47 0.0	0.0 0.57 0.43 0.07	0.0 0.5 0.37 0.16	0.0 0.4 0.3 0.28	0.0 0.25 0.19 0.41	0.0 0.0 0.0 0.54	0.33 0.0 0.08 0.54	0.66 0.0 0.16 0.54	0.98 0.0 0.25 0.54
25	0.0 0.75 0.56 0.0	0.0 0.71 0.54 0.07	0.0 0.67 0.5 0.16	0.0 0.6 0.45 0.28	0.0 0.5 0.37 0.41	0.0 0.33 0.25 0.54	0.0 0.0 0.0 0.69	0.49 0.0 0.12 0.69	0.97 0.0 0.24 0.69
26	0.0 0.88 0.66 0.0	0.0 0.86 0.64 0.07	0.0 0.83 0.62 0.16	0.0 0.8 0.6 0.28	0.0 0.74 0.56 0.41	0.0 0.66 0.49 0.54	0.0 0.49 0.37 0.69	0.0 0.0 0.0 0.84	0.94 0.0 0.23 0.84
27	0.0 1.0 0.75 0.0	0.0 1.0 0.75 0.07	0.0 1.0 0.75 0.16	0.0 0.99 0.75 0.28	0.0 0.99 0.74 0.41	0.0 0.98 0.74 0.54	0.0 0.97 0.73 0.69	0.0 0.94 0.7 0.84	0.0 0.0 0.0 1.0

	k	*LAB*cmyn’**		
01	0.0 0.0 0.0 1.0	0.0 0.0 0.0 1.0	0.0 0.0 0.0 1.0	0.0 0.0 0.0 1.0
02	0.0 0.0 0.0 0.84	0.0 0.0 0.0 0.84	0.0 0.0 0.0 0.84	0.0 0.0 0.0 0.84
03	0.0 0.0 0.0 0.69	0.0 0.0 0.0 0.69	0.0 0.0 0.0 0.69	0.0 0.0 0.0 0.69
04	0.0 0.0 0.0 0.54	0.0 0.0 0.0 0.54	0.0 0.0 0.0 0.54	0.0 0.0 0.0 0.54
05	0.0 0.0 0.0 0.41	0.0 0.0 0.0 0.41	0.0 0.0 0.0 0.41	0.0 0.0 0.0 0.41
06	0.0 0.0 0.0 0.28	0.0 0.0 0.0 0.28	0.0 0.0 0.0 0.28	0.0 0.0 0.0 0.28
07	0.0 0.0 0.0 0.16	0.0 0.0 0.0 0.16	0.0 0.0 0.0 0.16	0.0 0.0 0.0 0.16
08	0.0 0.0 0.0 0.07	0.0 0.0 0.0 0.07	0.0 0.0 0.0 0.07	0.0 0.0 0.0 0.07
09	0.0 0.0 0.0 0.0	0.0 0.0 0.0 0.0	0.0 0.0 0.0 0.0	0.0 0.0 0.0 0.0
10	0.0 0.0 0.0 1.0	0.0 0.0 0.0 1.0	0.0 0.0 0.0 1.0	0.0 0.0 0.0 1.0
11	0.0 0.0 0.0 0.91	0.0 0.0 0.0 0.91	0.0 0.0 0.0 0.91	0.0 0.0 0.0 0.91
12	0.0 0.0 0.0 0.83	0.0 0.0 0.0 0.83	0.0 0.0 0.0 0.83	0.0 0.0 0.0 0.83
13	0.0 0.0 0.0 0.75	0.0 0.0 0.0 0.75	0.0 0.0 0.0 0.75	0.0 0.0 0.0 0.75
14	0.0 0.0 0.0 0.67	0.0 0.0 0.0 0.67	0.0 0.0 0.0 0.67	0.0 0.0 0.0 0.67
15	0.0 0.0 0.0 0.59	0.0 0.0 0.0 0.59	0.0 0.0 0.0 0.59	0.0 0.0 0.0 0.59
16	0.0 0.0 0.0 0.51	0.0 0.0 0.0 0.51	0.0 0.0 0.0 0.51	0.0 0.0 0.0 0.51
17	0.0 0.0 0.0 0.44	0.0 0.0 0.0 0.44	0.0 0.0 0.0 0.44	0.0 0.0 0.0 0.44
18	0.0 0.0 0.0 0.37	0.0 0.0 0.0 0.37	0.0 0.0 0.0 0.37	0.0 0.0 0.0 0.37
19	0.0 0.0 0.0 0.3	0.0 0.0 0.0 0.3	0.0 0.0 0.0 0.3	0.0 0.0 0.0 0.3
20	0.0 0.0 0.0 0.24	0.0 0.0 0.0 0.24	0.0 0.0 0.0 0.24	0.0 0.0 0.0 0.24
21	0.0 0.0 0.0 0.18	0.0 0.0 0.0 0.18	0.0 0.0 0.0 0.18	0.0 0.0 0.0 0.18
22	0.0 0.0 0.0 0.12	0.0 0.0 0.0 0.12	0.0 0.0 0.0 0.12	0.0 0.0 0.0 0.12
23	0.0 0.0 0.0 0.07	0.0 0.0 0.0 0.07	0.0 0.0 0.0 0.07	0.0 0.0 0.0 0.07
24	0.0 0.0 0.0 0.03	0.0 0.0 0.0 0.03	0.0 0.0 0.0 0.03	0.0 0.0 0.0 0.03
25	0.0 0.0 0.0 0.0	0.0 0.0 0.0 0.0	0.0 0.0 0.0 0.0	0.0 0.0 0.0 0.0
26	0.0 0.0 0.0 1.0	0.0 1.0 1.0 0.0	0.0 0.0 1.0 0.0	1.0 0.0 1.0 0.0
27	0.0 0.0 0.0 0.0	1.0 0.0 0.0 0.0	1.0 1.0 0.0 0.0	0.0 1.0 0.0 0.0

```
% olv*_8bit, 9x9x9 grid
255 255 255 | 255 255 255 | 255 255 255 | 255 255 255 | 255 255 255 | 255 255 255 | 255 255 255 | 255 255 255 | 255 255 255
223 255 255 | 223 223 255 | 255 223 255 | 223 247 255 | 231 223 255 | 255 223 247 | 223 239 255 | 239 223 255 | 255 223 239
191 255 255 | 191 191 255 | 255 191 255 | 191 239 255 | 207 191 255 | 255 191 239 | 191 223 255 | 223 191 255 | 255 191 223
159 255 255 | 159 159 255 | 255 159 255 | 159 231 255 | 183 159 255 | 255 159 231 | 159 207 255 | 207 159 255 | 255 159 207
128 255 255 | 128 128 255 | 255 128 255 | 128 223 255 | 159 128 255 | 255 128 223 | 128 191 255 | 191 128 255 | 255 128 191
96  255 255 | 96  96  255 | 255 96  255 | 96  215 255 | 135 96  255 | 255 96  215 | 96  175 255 | 175 96  255 | 255 96  175
64  255 255 | 64  64  255 | 255 64  255 | 64  207 255 | 112 64  255 | 255 64  207 | 64  159 255 | 159 64  255 | 255 64  159
32  255 255 | 32  32  255 | 255 32  255 | 32  199 255 | 88  32  255 | 255 32  199 | 32  143 255 | 143 32  255 | 255 32  143
0   255 255 | 0   0   255 | 255 0   255 | 0   191 255 | 64  0   255 | 255 0   191 | 0   127 255 | 127 0   255 | 255 0   127
255 223 223 | 255 255 223 | 223 255 223 | 255 231 223 | 247 255 223 | 223 255 231 | 255 239 223 | 239 255 223 | 223 255 239
223 223 223 | 223 223 223 | 223 223 223 | 223 223 223 | 223 223 223 | 223 223 223 | 223 223 223 | 223 223 223 | 223 223 223
191 223 223 | 191 191 223 | 223 191 223 | 191 215 223 | 199 191 223 | 223 191 215 | 191 207 223 | 207 191 223 | 223 191 207
159 223 223 | 159 159 223 | 223 159 223 | 159 207 223 | 175 159 223 | 223 159 207 | 159 191 223 | 191 159 223 | 223 159 191
128 223 223 | 128 128 223 | 223 128 223 | 128 199 223 | 151 128 223 | 223 128 199 | 128 175 223 | 175 128 223 | 223 128 175
96  223 223 | 96  96  223 | 223 96  223 | 96  191 223 | 127 96  223 | 223 96  191 | 96  159 223 | 159 96  223 | 223 96  159
64  223 223 | 64  64  223 | 223 64  223 | 64  183 223 | 104 64  223 | 223 64  183 | 64  143 223 | 143 64  223 | 223 64  143
32  223 223 | 32  32  223 | 223 32  223 | 32  175 223 | 80  32  223 | 223 32  175 | 32  127 223 | 127 32  223 | 223 32  127
0   223 223 | 0   0   223 | 223 0   223 | 0   167 223 | 56  0   223 | 223 0   167 | 0   112 223 | 112 0   223 | 223 0   112
255 191 191 | 255 255 191 | 191 255 191 | 255 207 191 | 239 255 191 | 191 255 207 | 255 223 191 | 223 255 191 | 191 255 223
223 191 191 | 223 223 191 | 191 223 191 | 223 199 191 | 215 223 191 | 191 223 199 | 223 207 191 | 207 223 191 | 191 223 207
191 191 191 | 191 191 191 | 191 191 191 | 191 191 191 | 191 191 191 | 191 191 191 | 191 191 191 | 191 191 191 | 191 191 191
159 191 191 | 159 159 191 | 191 159 191 | 159 183 191 | 167 159 191 | 191 159 183 | 159 175 191 | 175 159 191 | 191 159 175
128 191 191 | 128 128 191 | 191 128 191 | 128 175 191 | 143 128 191 | 191 128 175 | 128 159 191 | 159 128 191 | 191 128 159
96  191 191 | 96  96  191 | 191 96  191 | 96  167 191 | 120 96  191 | 191 96  167 | 96  143 191 | 143 96  191 | 191 96  143
64  191 191 | 64  64  191 | 191 64  191 | 64  159 191 | 96  64  191 | 191 64  159 | 64  127 191 | 127 64  191 | 191 64  127
32  191 191 | 32  32  191 | 191 32  191 | 32  151 191 | 72  32  191 | 191 32  151 | 32  112 191 | 112 32  191 | 191 32  112
0   191 191 | 0   0   191 | 191 0   191 | 0   143 191 | 48  0   191 | 191 0   143 | 0   96  191 | 96  0   191 | 191 0   96
255 159 159 | 255 255 159 | 159 255 159 | 255 183 159 | 231 255 159 | 159 255 183 | 255 207 159 | 207 255 159 | 159 255 207
223 159 159 | 223 223 159 | 159 223 159 | 223 175 159 | 207 223 159 | 159 223 175 | 223 191 159 | 191 223 159 | 159 223 191
191 159 159 | 191 191 159 | 159 191 159 | 191 167 159 | 183 191 159 | 159 191 167 | 191 175 159 | 175 191 159 | 159 191 175
159 159 159 | 159 159 159 | 159 159 159 | 159 159 159 | 159 159 159 | 159 159 159 | 159 159 159 | 159 159 159 | 159 159 159
128 159 159 | 128 128 159 | 159 128 159 | 128 151 159 | 135 128 159 | 159 128 151 | 128 143 159 | 143 128 159 | 159 128 143
96  159 159 | 96  96  159 | 159 96  159 | 96  143 159 | 112 96  159 | 159 96  143 | 96  127 159 | 127 96  159 | 159 96  127
64  159 159 | 64  64  159 | 159 64  159 | 64  135 159 | 88  64  159 | 159 64  135 | 64  112 159 | 112 64  159 | 159 64  112
32  159 159 | 32  32  159 | 159 32  159 | 32  127 159 | 64  32  159 | 159 32  127 | 32  96  159 | 96  32  159 | 159 32  96
0   159 159 | 0   0   159 | 159 0   159 | 0   120 159 | 40  0   159 | 159 0   120 | 0   80  159 | 80  0   159 | 159 0   80
255 128 128 | 255 255 128 | 128 255 128 | 255 159 128 | 223 255 128 | 128 255 159 | 255 191 128 | 191 255 128 | 128 255 191
223 128 128 | 223 223 128 | 128 223 128 | 223 151 128 | 199 223 128 | 128 223 151 | 223 175 128 | 175 223 128 | 128 223 175
191 128 128 | 191 191 128 | 128 191 128 | 191 143 128 | 175 191 128 | 128 191 143 | 191 159 128 | 159 191 128 | 128 191 159
159 128 128 | 159 159 128 | 128 159 128 | 159 135 128 | 151 159 128 | 128 159 135 | 159 143 128 | 143 159 128 | 128 159 143
128 128 128 | 128 128 128 | 128 128 128 | 128 128 128 | 128 128 128 | 128 128 128 | 128 128 128 | 128 128 128 | 128 128 128
96  127 128 | 96  96  128 | 127 96  128 | 96  120 128 | 104 96  128 | 128 96  120 | 96  112 128 | 112 96  128 | 128 96  112
64  127 128 | 64  64  128 | 127 64  128 | 64  112 128 | 80  64  128 | 128 64  112 | 64  96  128 | 96  64  128 | 128 64  96
32  127 128 | 32  32  128 | 127 32  128 | 32  104 128 | 56  32  128 | 128 32  104 | 32  80  128 | 80  32  128 | 128 32  80
0   127 128 | 0   0   128 | 127 0   128 | 0   96  128 | 32  0   128 | 128 0   96  | 0   64  128 | 64  0   128 | 128 0   64
255 96  96  | 255 255 96  | 96  255 96  | 255 135 96  | 215 255 96  | 96  255 135 | 255 175 96  | 175 255 96  | 96  255 175
223 96  96  | 223 223 96  | 96  223 96  | 223 127 96  | 191 223 96  | 96  223 127 | 223 159 96  | 159 223 96  | 96  223 159
191 96  96  | 191 191 96  | 96  191 96  | 191 120 96  | 167 191 96  | 96  191 120 | 191 143 96  | 143 191 96  | 96  191 143
159 96  96  | 159 159 96  | 96  159 96  | 159 112 96  | 143 159 96  | 96  159 112 | 159 127 96  | 127 159 96  | 96  159 127
128 96  96  | 127 128 96  | 96  128 96  | 128 104 96  | 120 128 96  | 96  128 104 | 128 112 96  | 112 128 96  | 96  128 112
96  96  96  | 96  96  96  | 96  96  96  | 96  96  96  | 96  96  96  | 96  96  96  | 96  96  96  | 96  96  96  | 96  96  96
64  96  96  | 64  64  96  | 96  64  96  | 64  88  96  | 72  64  96  | 96  64  88  | 64  80  96  | 80  64  96  | 96  64  80
32  96  96  | 32  32  96  | 96  32  96  | 32  80  96  | 48  32  96  | 96  32  80  | 32  64  96  | 64  32  96  | 96  32  64
0   96  96  | 0   0   96  | 96  0   96  | 0   72  96  | 24  0   96  | 96  0   72  | 0   48  96  | 48  0   96  | 96  0   48
255 64  64  | 255 255 64  | 64  255 64  | 255 112 64  | 207 255 64  | 64  255 112 | 255 159 64  | 159 255 64  | 64  255 159
223 64  64  | 223 223 64  | 64  223 64  | 223 104 64  | 183 223 64  | 64  223 104 | 223 143 64  | 143 223 64  | 64  223 143
191 64  64  | 191 191 64  | 64  191 64  | 191 96  64  | 159 191 64  | 64  191 96  | 191 127 64  | 127 191 64  | 64  191 127
159 64  64  | 159 159 64  | 64  159 64  | 159 88  64  | 135 159 64  | 64  159 88  | 159 112 64  | 112 159 64  | 64  159 112
128 64  64  | 127 128 64  | 64  128 64  | 128 80  64  | 112 128 64  | 64  128 80  | 128 96  64  | 96  128 64  | 64  128 96
96  64  64  | 96  96  64  | 64  96  64  | 96  72  64  | 88  96  64  | 64  96  72  | 96  80  64  | 80  96  64  | 64  96  80
64  64  64  | 64  64  64  | 64  64  64  | 64  64  64  | 64  64  64  | 64  64  64  | 64  64  64  | 64  64  64  | 64  64  64
32  64  64  | 32  32  64  | 64  32  64  | 32  56  64  | 40  32  64  | 64  32  56  | 32  48  64  | 48  32  64  | 64  32  48
0   64  64  | 0   0   64  | 64  0   64  | 0   48  64  | 16  0   64  | 64  0   48  | 0   32  64  | 32  0   64  | 64  0   32
255 32  32  | 255 255 32  | 32  255 32  | 255 88  32  | 199 255 32  | 32  255 88  | 255 143 32  | 143 255 32  | 32  255 143
223 32  32  | 223 223 32  | 32  223 32  | 223 80  32  | 175 223 32  | 32  223 80  | 223 127 32  | 127 223 32  | 32  223 127
191 32  32  | 191 191 32  | 32  191 32  | 191 72  32  | 151 191 32  | 32  191 72  | 191 112 32  | 112 191 32  | 32  191 112
159 32  32  | 159 159 32  | 32  159 32  | 159 64  32  | 127 159 32  | 32  159 64  | 159 96  32  | 96  159 32  | 32  159 96
128 32  32  | 127 128 32  | 32  128 32  | 128 56  32  | 104 128 32  | 32  128 56  | 128 80  32  | 80  128 32  | 32  128 80
96  32  32  | 96  96  32  | 32  96  32  | 96  48  32  | 80  96  32  | 32  96  48  | 96  64  32  | 64  96  32  | 32  96  64
64  32  32  | 64  64  32  | 32  64  32  | 64  40  32  | 56  64  32  | 32  64  40  | 64  48  32  | 48  64  32  | 32  64  48
32  32  32  | 32  32  32  | 32  32  32  | 32  32  32  | 32  32  32  | 32  32  32  | 32  32  32  | 32  32  32  | 32  32  32
0   32  32  | 0   0   32  | 32  0   32  | 0   24  32  | 8   0   32  | 32  0   24  | 0   16  32  | 16  0   32  | 32  0   16
255 0   0   | 255 255 0   | 0   255 0   | 255 64  0   | 191 255 0   | 0   255 64  | 255 127 0   | 127 255 0   | 0   255 127
223 0   0   | 223 223 0   | 0   223 0   | 223 56  0   | 167 223 0   | 0   223 56  | 223 112 0   | 112 223 0   | 0   223 112
191 0   0   | 191 191 0   | 0   191 0   | 191 48  0   | 143 191 0   | 0   191 48  | 191 96  0   | 96  191 0   | 0   191 96
159 0   0   | 159 159 0   | 0   159 0   | 159 40  0   | 120 159 0   | 0   159 40  | 159 80  0   | 80  159 0   | 0   159 80
128 0   0   | 127 128 0   | 0   128 0   | 128 32  0   | 96  128 0   | 0   128 32  | 128 64  0   | 64  128 0   | 0   128 64
96  0   0   | 96  96  0   | 0   96  0   | 96  24  0   | 72  96  0   | 0   96  24  | 96  48  0   | 48  96  0   | 0   96  48
64  0   0   | 64  64  0   | 0   64  0   | 64  16  0   | 48  64  0   | 0   64  16  | 64  32  0   | 32  64  0   | 0   64  32
32  0   0   | 32  32  0   | 0   32  0   | 32  8   0   | 24  32  0   | 0   32  8   | 32  16  0   | 16  32  0   | 0   32  16
0   0   0   | 0   0   0   | 0   0   0   | 0   0   0   | 0   0   0   | 0   0   0   | 0   0   0   | 0   0   0   | 0   0   0
```

% olv*_8bit, 9x9x9 grid

255	255	255	255	255	255	255	255	255	0	0	0	0	0	0	0	0	0			
223	231	255	247	223	255	255	223	231	32	32	32	17	17	17	255	255	255			
191	207	255	239	191	255	255	191	207	64	64	64	34	34	34	255	0	0			
159	183	255	231	159	255	255	159	183	96	96	96	51	51	51	0	255	255			
128	159	255	223	128	255	255	128	159	128	128	128	68	68	68	255	255	0			
96	135	255	215	96	255	255	96	135	159	159	159	85	85	85	0	0	255			
64	112	255	207	64	255	255	64	112	191	191	191	102	102	102	0	255	0			
32	88	255	199	32	255	255	32	88	223	223	223	119	119	119	255	0	255			
0	64	255	191	0	255	255	0	64	255	255	255	136	136	136						
255	247	223	231	255	223	223	255	247	0	0	0	153	153	153						
223	223	223	223	223	223	223	223	223	32	32	32	170	170	170						
191	199	223	215	191	223	223	191	199	64	64	64	187	187	187						
159	175	223	207	159	223	223	159	175	96	96	96	204	204	204						
128	151	223	199	128	223	223	128	151	128	128	128	221	221	221						
96	127	223	191	96	223	223	96	127	159	159	159	238	238	238						
64	104	223	183	64	223	223	64	104	191	191	191	255	255	255						
32	80	223	175	32	223	223	32	80	223	223	223	0	0	0						
0	56	223	167	0	223	223	0	56	255	255	255	17	17	17						
255	239	191	207	255	191	191	255	239	0	0	0	34	34	34						
223	215	191	199	223	191	191	223	215	32	32	32	51	51	51						
191	191	191	191	191	191	191	191	191	64	64	64	68	68	68						
159	167	191	183	159	191	191	159	167	96	96	96	85	85	85						
128	143	191	175	128	191	191	128	143	128	128	128	102	102	102						
96	120	191	167	96	191	191	96	120	159	159	159	119	119	119						
64	96	191	159	64	191	191	64	96	191	191	191	136	136	136						
32	72	191	151	32	191	191	32	72	223	223	223	153	153	153						
0	48	191	143	0	191	191	0	48	255	255	255	170	170	170						
255	231	159	183	255	159	159	255	231	0	0	0	187	187	187						
223	207	159	175	223	159	159	223	207	32	32	32	204	204	204						
191	183	159	167	191	159	159	191	183	64	64	64	221	221	221						
159	159	159	159	159	159	159	159	159	96	96	96	238	238	238						
128	135	159	151	128	159	159	128	135	128	128	128	255	255	255						
96	112	159	143	96	159	159	96	112	159	159	159	0	0	0						
64	88	159	135	64	159	159	64	88	191	191	191	17	17	17						
32	64	159	127	32	159	159	32	64	223	223	223	34	34	34						
0	40	159	120	0	159	159	0	40	255	255	255	51	51	51						
255	223	128	159	255	128	128	255	223				68	68	68						
223	199	128	151	223	128	128	223	199				85	85	85						
191	175	128	143	191	128	128	191	175				102	102	102						
159	151	128	135	159	128	128	159	151				119	119	119						
128	128	128	128	128	128	128	128	128				136	136	136						
96	104	128	120	96	128	128	96	104				153	153	153						
64	80	128	112	64	128	128	64	80				170	170	170						
32	56	128	104	32	128	128	32	56				187	187	187						
0	32	128	96	0	128	128	0	32				204	204	204						
255	215	96	135	255	96	96	255	215				221	221	221						
223	191	96	127	223	96	96	223	191				238	238	238						
191	167	96	120	191	96	96	191	167				255	255	255						
159	143	96	112	159	96	96	159	143				0	0	0						
128	120	96	104	128	96	96	128	120				17	17	17						
96	96	96	96	96	96	96	96	96				34	34	34						
64	72	96	88	64	96	96	64	72				51	51	51						
32	48	96	80	32	96	96	32	48				68	68	68						
0	24	96	72	0	96	96	0	24				85	85	85						
255	207	64	112	255	64	64	255	207				102	102	102						
223	183	64	104	223	64	64	223	183				119	119	119						
191	159	64	96	191	64	64	191	159				136	136	136						
159	135	64	88	159	64	64	159	135				153	153	153						
128	112	64	80	128	64	64	128	112				170	170	170						
96	88	64	72	96	64	64	96	88				187	187	187						
64	64	64	64	64	64	64	64	64				204	204	204						
32	40	64	56	32	64	64	32	40				221	221	221						
0	16	64	48	0	64	64	0	16				238	238	238						
255	199	32	88	255	32	32	255	199				255	255	255						
223	175	32	80	223	32	32	223	175												
191	151	32	72	191	32	32	191	151												
159	127	32	64	159	32	32	159	127												
128	104	32	56	128	32	32	128	104												
96	80	32	48	96	32	32	96	80												
64	56	32	40	64	32	32	64	56												
32	32	32	32	32	32	32	32	32												
0	8	32	24	0	32	32	0	8												
255	191	0	64	255	0	0	255	191												
223	167	0	56	223	0	0	223	167												
191	143	0	48	191	0	0	191	143												
159	120	0	40	159	0	0	159	120												
128	96	0	32	128	0	0	128	96												
96	72	0	24	96	0	0	96	72												
64	48	0	16	64	0	0	64	48												
32	24	0	8	32	0	0	32	24												
0	0	0	0	0	0	0	0	0												

%LAB*a,CIE	O:47.0 55.7 34.5	Y:88.1 -12.5 75.3	L:56.8 -57.0 32.0	C:52.2 -30.4 -35.2	V:33.3 21.7 -39.0	M:46.4 63.8 -11.7	N:19.1 0.0 0.0	W:93.2 0.0 0.0
93.2 0.0 0.0	93.2 0.0 0.0	93.2 0.0 0.0	93.2 0.0 0.0	93.2 0.0 0.0	93.2 0.0 0.0	93.2 0.0 0.0	93.2 0.0 0.0	93.2 0.0 0.0
88.1 -3.8 -4.4	85.7 2.7 -4.9	87.3 8.0 -1.5	87.4 -2.0 -4.5	86.0 3.8 -4.2	87.4 7.7 0.0	86.9 -0.5 -4.6	86.4 4.9 -3.5	87.4 7.5 1.4
82.9 -7.6 -8.8	78.2 5.4 -9.8	81.5 16.0 -2.9	81.6 -3.9 -9.1	78.9 7.5 -8.4	81.5 15.4 0.0	80.5 -1.0 -9.3	79.6 9.7 -7.0	81.6 15.0 2.8
77.8 -11.4 -13.2	70.7 8.1 -14.6	75.6 23.9 -4.4	75.8 -5.9 -13.6	71.7 11.3 -12.6	75.7 23.2 0.1	74.2 -1.4 -13.9	72.7 14.6 -10.4	75.8 22.4 4.2
72.7 -15.2 -17.6	63.3 10.9 -19.5	69.8 31.9 -5.8	70.0 -7.8 -18.1	64.5 15.0 -16.8	69.9 30.9 0.1	67.9 -1.9 -18.6	65.9 19.4 -13.9	69.9 29.9 5.7
67.6 -19.0 -22.0	55.8 13.6 -24.4	63.9 39.9 -7.3	64.2 -9.8 -22.7	57.4 18.8 -21.0	64.0 38.6 0.1	61.5 -2.4 -23.2	59.1 24.3 -17.4	64.1 37.4 7.1
62.4 -22.8 -26.4	48.3 16.3 -29.3	58.1 47.9 -8.8	58.4 -11.7 -27.2	50.2 22.5 -25.2	58.2 46.3 0.1	55.2 -2.9 -27.9	52.3 29.2 -20.9	58.3 44.9 8.5
57.3 -26.6 -30.8	40.8 19.0 -34.1	52.3 55.9 -10.2	52.6 -13.7 -31.8	43.1 26.3 -29.4	52.4 54.0 0.2	48.9 -3.3 -32.5	45.5 34.0 -24.4	52.5 52.3 9.9
52.2 -30.4 -35.2	33.3 21.7 -39.0	46.4 63.8 -11.7	46.8 -15.6 -36.3	35.9 30.0 -33.6	46.6 61.8 0.2	42.6 -3.8 -37.2	38.7 38.9 -27.9	46.7 59.8 11.3
87.4 7.0 4.3	92.5 -1.6 9.4	88.6 -7.1 4.0	88.7 4.9 5.6	91.4 -3.2 7.8	88.4 -5.9 1.0	89.8 3.0 6.7	90.4 -4.6 6.5	88.3 -5.2 -0.9
83.9 0.0 0.0	83.9 0.0 0.0	83.9 0.0 0.0	83.9 0.0 0.0	83.9 0.0 0.0	83.9 0.0 0.0	83.9 0.0 0.0	83.9 0.0 0.0	83.9 0.0 0.0
78.8 -3.8 -4.4	76.4 2.7 -4.9	78.1 8.0 -1.5	78.1 -2.0 -4.5	76.8 3.8 -4.2	78.1 7.7 0.0	77.6 -0.5 -4.6	77.1 4.9 -3.5	78.1 7.5 1.4
73.7 -7.6 -8.8	69.0 5.4 -9.8	72.2 16.0 -2.9	72.3 -3.9 -9.1	69.6 7.5 -8.4	72.3 15.4 0.0	71.3 -1.0 -9.3	70.3 9.7 -7.0	72.3 15.0 2.8
68.5 -11.4 -13.2	61.5 8.1 -14.6	66.4 23.9 -4.4	66.5 -5.9 -13.6	62.4 11.3 -12.6	66.4 23.2 0.1	64.9 -1.4 -13.9	63.5 14.6 -10.4	66.5 22.4 4.2
63.4 -15.2 -17.6	54.0 10.9 -19.5	60.5 31.9 -5.8	60.8 -7.8 -18.1	55.3 15.0 -16.8	60.6 30.9 0.1	58.6 -1.9 -18.6	56.7 19.4 -13.9	60.7 29.9 5.7
58.3 -19.0 -22.0	46.5 13.6 -24.4	54.7 39.9 -7.3	55.0 -9.8 -22.7	48.1 18.8 -21.0	54.8 38.6 0.1	52.3 -2.4 -23.2	49.9 24.3 -17.4	54.9 37.4 7.1
53.2 -22.8 -26.4	39.0 16.3 -29.3	48.8 47.9 -8.8	49.2 -11.7 -27.2	41.0 22.5 -25.2	49.0 46.3 0.1	46.0 -2.9 -27.9	43.0 29.2 -20.9	49.1 44.9 8.5
48.0 -26.6 -30.8	31.6 19.0 -34.1	43.0 55.9 -10.2	43.4 -13.7 -31.8	33.8 26.3 -29.4	43.1 54.0 0.2	39.6 -3.3 -32.5	36.2 34.0 -24.4	43.2 52.3 9.9
81.6 13.9 8.6	91.9 -3.1 18.8	84.1 -14.2 8.0	84.1 9.8 11.1	89.6 -6.4 15.6	83.7 -11.9 2.0	86.4 6.0 13.3	87.7 -9.1 13.0	83.4 -10.4 -1.8
78.2 7.0 4.3	83.3 -1.6 9.4	79.4 -7.1 4.0	79.4 4.9 5.6	82.1 -3.2 7.8	79.2 -5.9 1.0	80.5 3.0 6.7	81.2 -4.6 6.5	79.0 -5.2 -0.9
74.7 0.0 0.0	74.7 0.0 0.0	74.7 0.0 0.0	74.7 0.0 0.0	74.7 0.0 0.0	74.7 0.0 0.0	74.7 0.0 0.0	74.7 0.0 0.0	74.7 0.0 0.0
69.5 -3.8 -4.4	67.2 2.7 -4.9	68.8 8.0 -1.5	68.9 -2.0 -4.5	67.5 3.8 -4.2	68.8 7.7 0.0	68.3 -0.5 -4.6	67.9 4.9 -3.5	68.9 7.5 1.4
64.4 -7.6 -8.8	59.7 5.4 -9.8	63.0 16.0 -2.9	63.1 -3.9 -9.1	60.4 7.5 -8.4	63.0 15.4 0.0	62.0 -1.0 -9.3	61.0 9.7 -7.0	63.0 15.0 2.8
59.3 -11.4 -13.2	52.2 8.1 -14.6	57.1 23.9 -4.4	57.3 -5.9 -13.6	53.2 11.3 -12.6	57.2 23.2 0.1	55.7 -1.4 -13.9	54.2 14.6 -10.4	57.2 22.4 4.2
54.2 -15.2 -17.6	44.7 10.9 -19.5	51.3 31.9 -5.8	51.5 -7.8 -18.1	46.0 15.0 -16.8	51.4 30.9 0.1	49.4 -1.9 -18.6	47.4 19.4 -13.9	51.4 29.9 5.7
49.0 -19.0 -22.0	37.3 13.6 -24.4	45.4 39.9 -7.3	45.7 -9.8 -22.7	38.9 18.8 -21.0	45.5 38.6 0.1	43.0 -2.4 -23.2	40.6 24.3 -17.4	45.6 37.4 7.1
43.9 -22.8 -26.4	29.8 16.3 -29.3	39.6 47.9 -8.8	39.9 -11.7 -27.2	31.7 22.5 -25.2	39.7 46.3 0.1	36.7 -2.9 -27.9	33.8 29.2 -20.9	39.8 44.9 8.5
75.9 20.9 12.9	91.3 -4.7 28.2	79.5 -21.4 12.0	79.6 14.7 16.7	87.8 -9.6 23.5	78.9 -17.8 3.0	83.0 9.1 20.0	84.9 -13.7 19.5	78.5 -15.5 -2.7
72.4 13.9 8.6	82.6 -3.1 18.8	74.8 -14.2 8.0	74.9 9.8 11.1	80.3 -6.4 15.6	74.4 -11.9 2.0	77.1 6.0 13.3	78.4 -9.1 13.0	74.2 -10.4 -1.8
68.9 7.0 4.3	74.0 -1.6 9.4	70.1 -7.1 4.0	70.1 4.9 5.6	72.9 -3.2 7.8	69.9 -5.9 1.0	71.3 3.0 6.7	71.9 -4.6 6.5	69.8 -5.2 -0.9
65.4 0.0 0.0	65.4 0.0 0.0	65.4 0.0 0.0	65.4 0.0 0.0	65.4 0.0 0.0	65.4 0.0 0.0	65.4 0.0 0.0	65.4 0.0 0.0	65.4 0.0 0.0
60.3 -3.8 -4.4	57.9 2.7 -4.9	59.6 8.0 -1.5	59.6 -2.0 -4.5	58.3 3.8 -4.2	59.6 7.7 0.0	59.1 -0.5 -4.6	58.6 4.9 -3.5	59.6 7.5 1.4
55.2 -7.6 -8.8	50.5 5.4 -9.8	53.7 16.0 -2.9	53.8 -3.9 -9.1	51.1 7.5 -8.4	53.8 15.4 0.0	52.8 -1.0 -9.3	51.8 9.7 -7.0	53.8 15.0 2.8
50.0 -11.4 -13.2	43.0 8.1 -14.6	47.9 23.9 -4.4	48.0 -5.9 -13.6	43.9 11.3 -12.6	47.9 23.2 0.1	46.4 -1.4 -13.9	45.0 14.6 -10.4	48.0 22.4 4.2
44.9 -15.2 -17.6	35.5 10.9 -19.5	42.0 31.9 -5.8	42.2 -7.8 -18.1	36.8 15.0 -16.8	42.1 30.9 0.1	40.1 -1.9 -18.6	38.2 19.4 -13.9	42.2 29.9 5.7
39.8 -19.0 -22.0	28.0 13.6 -24.4	36.2 39.9 -7.3	36.4 -9.8 -22.7	29.6 18.8 -21.0	36.3 38.6 0.1	33.8 -2.4 -23.2	31.3 24.3 -17.4	36.4 37.4 7.1
70.1 27.9 17.3	90.6 -6.3 37.7	75.0 -28.5 16.0	75.1 19.5 22.2	86.0 -12.8 31.3	74.2 -23.8 4.1	79.6 12.1 26.7	82.2 -18.2 26.0	73.6 -20.7 -3.6
66.6 20.9 12.9	82.0 -4.7 28.2	70.3 -21.4 12.0	70.4 14.7 16.7	78.6 -9.6 23.5	69.7 -17.8 3.0	73.7 9.1 20.0	75.7 -13.7 19.5	69.3 -15.5 -2.7
63.1 13.9 8.6	73.4 -3.1 18.8	65.6 -14.2 8.0	65.6 9.8 11.1	71.1 -6.4 15.6	65.2 -11.9 2.0	67.9 6.0 13.3	69.2 -9.1 13.0	64.9 -10.4 -1.8
59.6 7.0 4.3	64.8 -1.6 9.4	60.9 -7.1 4.0	60.9 4.9 5.6	63.6 -3.2 7.8	60.7 -5.9 1.0	62.0 3.0 6.7	62.7 -4.6 6.5	60.5 -5.2 -0.9
56.2 0.0 0.0	56.2 0.0 0.0	56.2 0.0 0.0	56.2 0.0 0.0	56.2 0.0 0.0	56.2 0.0 0.0	56.2 0.0 0.0	56.2 0.0 0.0	56.2 0.0 0.0
51.0 -3.8 -4.4	48.7 2.7 -4.9	50.3 8.0 -1.5	50.4 -2.0 -4.5	49.0 3.8 -4.2	50.3 7.7 0.0	49.8 -0.5 -4.6	49.3 4.9 -3.5	50.3 7.5 1.4
45.9 -7.6 -8.8	41.2 5.4 -9.8	44.5 16.0 -2.9	44.6 -3.9 -9.1	41.8 7.5 -8.4	44.5 15.4 0.0	43.5 -1.0 -9.3	42.5 9.7 -7.0	44.5 15.0 2.8
40.8 -11.4 -13.2	33.7 8.1 -14.6	38.6 23.9 -4.4	38.8 -5.9 -13.6	34.7 11.3 -12.6	38.7 23.2 0.1	37.2 -1.4 -13.9	35.7 14.6 -10.4	38.7 22.4 4.2
35.6 -15.2 -17.6	26.2 10.9 -19.5	32.8 31.9 -5.8	33.0 -7.8 -18.1	27.5 15.0 -16.8	32.8 30.9 0.1	30.8 -1.9 -18.6	28.9 19.4 -13.9	32.9 29.9 5.7
64.3 34.8 21.6	90.0 -7.8 47.1	70.4 -35.6 20.0	70.6 24.4 27.8	84.2 -16.0 39.1	69.4 -29.7 5.1	76.2 15.1 33.4	79.5 -22.8 32.5	68.8 -25.9 -4.5
60.8 27.9 17.3	81.4 -6.3 37.7	65.7 -28.5 16.0	65.8 19.5 22.2	76.8 -12.8 31.3	64.9 -23.8 4.1	70.3 12.1 26.7	72.9 -18.2 26.0	64.4 -20.7 -3.6
57.3 20.9 12.9	72.7 -4.7 28.2	61.0 -21.4 12.0	61.1 14.7 16.7	69.3 -9.6 23.5	60.4 -17.8 3.0	64.5 9.1 20.0	66.4 -13.7 19.5	60.0 -15.5 -2.7
53.9 13.9 8.6	64.1 -3.1 18.8	56.3 -14.2 8.0	56.4 9.8 11.1	61.8 -6.4 15.6	55.9 -11.9 2.0	58.6 6.0 13.3	59.9 -9.1 13.0	55.6 -10.4 -1.8
50.4 7.0 4.3	55.5 -1.6 9.4	51.6 -7.1 4.0	51.6 4.9 5.6	54.4 -3.2 7.8	51.4 -5.9 1.0	52.8 3.0 6.7	53.4 -4.6 6.5	51.3 -5.2 -0.9
46.9 0.0 0.0	46.9 0.0 0.0	46.9 0.0 0.0	46.9 0.0 0.0	46.9 0.0 0.0	46.9 0.0 0.0	46.9 0.0 0.0	46.9 0.0 0.0	46.9 0.0 0.0
41.8 -3.8 -4.4	39.4 2.7 -4.9	41.0 8.0 -1.5	41.1 -2.0 -4.5	39.7 3.8 -4.2	41.1 7.7 0.0	40.6 -0.5 -4.6	40.1 4.9 -3.5	41.1 7.5 1.4
36.6 -7.6 -8.8	31.9 5.4 -9.8	35.2 16.0 -2.9	35.3 -3.9 -9.1	32.6 7.5 -8.4	35.2 15.4 0.0	34.2 -1.0 -9.3	33.3 9.7 -7.0	35.3 15.0 2.8
31.5 -11.4 -13.2	24.5 8.1 -14.6	29.4 23.9 -4.4	29.5 -5.9 -13.6	25.4 11.3 -12.6	29.4 23.2 0.1	27.9 -1.4 -13.9	26.5 14.6 -10.4	29.5 22.4 4.2
58.5 41.8 25.9	89.3 -9.4 56.5	65.9 -42.7 24.0	66.1 29.3 33.4	82.4 -19.2 46.9	64.7 -35.7 6.1	72.8 18.1 40.0	76.7 -27.4 39.0	63.9 -31.1 -5.4
55.1 34.8 21.6	80.7 -7.8 47.1	61.2 -35.6 20.0	61.3 24.4 27.8	75.0 -16.0 39.1	60.2 -29.7 5.1	66.9 15.1 33.4	70.2 -22.8 32.5	59.5 -25.9 -4.5
51.6 27.9 17.3	72.1 -6.3 37.7	56.5 -28.5 16.0	56.6 19.5 22.2	67.5 -12.8 31.3	55.7 -23.8 4.1	61.1 12.1 26.7	63.7 -18.2 26.0	55.1 -20.7 -3.6
48.1 20.9 12.9	63.5 -4.7 28.2	51.8 -21.4 12.0	51.8 14.7 16.7	60.0 -9.6 23.5	51.2 -17.8 3.0	55.2 9.1 20.0	57.2 -13.7 19.5	50.8 -15.5 -2.7
44.6 13.9 8.6	54.9 -3.1 18.8	47.1 -14.2 8.0	47.1 9.8 11.1	52.6 -6.4 15.6	46.6 -11.9 2.0	49.3 6.0 13.3	50.7 -9.1 13.0	46.4 -10.4 -1.8
41.1 7.0 4.3	46.3 -1.6 9.4	42.4 -7.1 4.0	42.4 4.9 5.6	45.1 -3.2 7.8	42.1 -5.9 1.0	43.5 3.0 6.7	44.2 -4.6 6.5	42.0 -5.2 -0.9
37.6 0.0 0.0	37.6 0.0 0.0	37.6 0.0 0.0	37.6 0.0 0.0	37.6 0.0 0.0	37.6 0.0 0.0	37.6 0.0 0.0	37.6 0.0 0.0	37.6 0.0 0.0
32.5 -3.8 -4.4	30.2 2.7 -4.9	31.8 8.0 -1.5	31.8 -2.0 -4.5	30.5 3.8 -4.2	31.8 7.7 0.0	31.3 -0.5 -4.6	30.8 4.9 -3.5	31.8 7.5 1.4
27.4 -7.6 -8.8	22.7 5.4 -9.8	25.9 16.0 -2.9	26.1 -3.9 -9.1	23.3 7.5 -8.4	26.0 15.4 0.0	25.0 -1.0 -9.3	24.0 9.7 -7.0	26.0 15.0 2.8
52.8 48.8 30.2	88.7 -11.0 65.9	61.4 -49.9 28.0	61.5 34.2 38.9	80.7 -22.4 54.8	59.9 -41.6 7.1	69.4 21.2 46.7	74.0 -31.9 45.5	59.0 -36.3 -6.4
49.3 41.8 25.9	80.1 -9.4 56.5	56.6 -42.7 24.0	56.8 29.3 33.4	73.2 -19.2 46.9	55.4 -35.7 6.1	63.5 18.1 40.0	67.5 -27.4 39.0	54.6 -31.1 -5.4
45.8 34.8 21.6	71.5 -7.8 47.1	51.9 -35.6 20.0	52.1 24.4 27.8	65.7 -16.0 39.1	50.9 -29.7 5.1	57.7 15.1 33.4	60.9 -22.8 32.5	50.2 -25.9 -4.5
42.3 27.9 17.3	62.8 -6.3 37.7	47.2 -28.5 16.0	47.3 19.5 22.2	58.3 -12.8 31.3	46.4 -23.8 4.1	51.8 12.1 26.7	54.4 -18.2 26.0	45.9 -20.7 -3.6
38.8 20.9 12.9	54.2 -4.7 28.2	42.5 -21.4 12.0	42.6 14.7 16.7	50.8 -9.6 23.5	41.9 -17.8 3.0	45.9 9.1 20.0	47.9 -13.7 19.5	41.5 -15.5 -2.7
35.3 13.9 8.6	45.6 -3.1 18.8	37.8 -14.2 8.0	37.9 9.8 11.1	43.3 -6.4 15.6	37.4 -11.9 2.0	40.1 6.0 13.3	41.4 -9.1 13.0	37.1 -10.4 -1.8
31.9 7.0 4.3	37.0 -1.6 9.4	33.1 -7.1 4.0	33.1 4.9 5.6	35.8 -3.2 7.8	32.9 -5.9 1.0	34.2 3.0 6.7	34.9 -4.6 6.5	32.8 -5.2 -0.9
28.4 0.0 0.0	28.4 0.0 0.0	28.4 0.0 0.0	28.4 0.0 0.0	28.4 0.0 0.0	28.4 0.0 0.0	28.4 0.0 0.0	28.4 0.0 0.0	28.4 0.0 0.0
23.3 -3.8 -4.4	20.9 2.7 -4.9	22.5 8.0 -1.5	22.6 -2.0 -4.5	21.2 3.8 -4.2	22.6 7.7 0.0	22.1 -0.5 -4.6	21.6 4.9 -3.5	22.6 7.5 1.4
47.0 55.7 34.5	88.1 -12.5 75.3	56.8 -57.0 32.0	57.0 39.1 44.5	78.9 -25.6 62.6	55.2 -47.5 8.1	66.0 24.2 53.4	71.2 -36.5 52.0	54.1 -41.5 -7.3
43.5 48.8 30.2	79.4 -11.0 65.9	52.1 -49.9 28.0	52.3 34.2 38.9	71.4 -22.4 54.8	50.7 -41.6 7.1	60.1 21.2 46.7	64.7 -31.9 45.5	49.7 -36.3 -6.4
40.0 41.8 25.9	70.8 -9.4 56.5	47.4 -42.7 24.0	47.5 29.3 33.4	63.9 -19.2 46.9	46.2 -35.7 6.1	54.3 18.1 40.0	58.2 -27.4 39.0	45.4 -31.1 -5.4
36.5 34.8 21.6	62.2 -7.8 47.1	42.7 -35.6 20.0	42.8 24.4 27.8	56.5 -16.0 39.1	41.6 -29.7 5.1	48.4 15.1 33.4	51.7 -22.8 32.5	41.0 -25.9 -4.5
33.1 27.9 17.3	53.6 -6.3 37.7	38.0 -28.5 16.0	38.1 19.5 22.2	49.0 -12.8 31.3	37.1 -23.8 4.1	42.5 12.1 26.7	45.2 -18.2 26.0	36.6 -20.7 -3.6
29.6 20.9 12.9	45.0 -4.7 28.2	33.3 -21.4 12.0	33.3 14.7 16.7	41.5 -9.6 23.5	32.6 -17.8 3.0	36.7 9.1 20.0	38.7 -13.7 19.5	32.2 -15.5 -2.7
26.1 13.9 8.6	36.4 -3.1 18.8	28.5 -14.2 8.0	28.6 9.8 11.1	34.1 -6.4 15.6	28.1 -11.9 2.0	30.8 6.0 13.3	32.1 -9.1 13.0	27.9 -10.4 -1.8
22.6 7.0 4.3	27.7 -1.6 9.4	23.8 -7.1 4.0	23.9 4.9 5.6	26.6 -3.2 7.8	23.6 -5.9 1.0	25.0 3.0 6.7	25.6 -4.6 6.5	23.5 -5.2 -0.9
19.1 0.0 0.0	19.1 0.0 0.0	19.1 0.0 0.0	19.1 0.0 0.0	19.1 0.0 0.0	19.1 0.0 0.0	19.1 0.0 0.0	19.1 0.0 0.0	19.1 0.0 0.0
%XYZa,CIE	O:26.6 16.0 5.5	Y:63.0 72.2 15.4	L:12.9 24.7 11.1	C:13.9 20.3 48.5	V:9.8 7.7 26.0	M:28.0 15.6 23.1	N:2.6 2.8 3.0	W:79.3 83.4 90.8

%LAB*a,CIE O:47.0 55.7 34.5 Y:88.1 -12.5 75.3 L:56.8 -57.0 32.0 C:52.2 -30.4 -35.2 V:33.3 21.7 -39.0 M:46.4 63.8 -11.7 N:19.1 0.0 0.0 W:93.2 0.0 0.0

93.2	0.0	0.0	93.2	0.0	0.0	93.2	0.0	0.0	19.1	0.0	0.0	19.1	0.0	0.0	19.1	0.0	0.0												
86.3	1.0	-4.7	86.8	6.2	-2.6	87.4	7.2	2.8	28.4	0.0	0.0	24.1	0.0	0.0	93.2	0.0	0.0												
79.5	2.0	-9.5	80.4	12.4	-5.2	81.6	14.5	5.6	37.6	0.0	0.0	29.0	0.0	0.0	47.0	55.7	55.7												
72.6	2.9	-14.2	74.0	18.6	-7.9	75.8	21.7	8.4	46.9	0.0	0.0	33.9	0.0	0.0	52.2	-30.4	-30.4												
65.8	3.9	-19.0	67.6	24.7	-10.5	70.0	28.9	11.2	56.2	0.0	0.0	38.9	0.0	0.0	88.1	-12.5	-12.5												
58.9	4.9	-23.7	61.2	30.9	-13.1	64.2	36.1	14.1	65.4	0.0	0.0	43.8	0.0	0.0	33.3	21.7	21.7												
52.1	5.9	-28.5	54.8	37.1	-15.7	58.4	43.4	16.9	74.7	0.0	0.0	48.7	0.0	0.0	56.8	-57.0	-57.0												
45.2	6.8	-33.2	48.4	43.3	-18.4	52.6	50.6	19.7	83.9	0.0	0.0	53.7	0.0	0.0	46.4	63.8	63.8												
38.4	7.8	-38.0	41.9	49.5	-21.0	46.8	57.8	22.5	93.2	0.0	0.0	58.6	0.0	0.0															
91.0	1.0	7.9	89.6	-5.8	5.3	88.2	-4.5	-2.6	19.1	0.0	0.0	63.6	0.0	0.0															
83.9	0.0	0.0	83.9	0.0	0.0	83.9	0.0	0.0	28.4	0.0	0.0	68.5	0.0	0.0															
77.1	1.0	-4.7	77.5	6.2	-2.6	78.1	7.2	2.8	37.6	0.0	0.0	73.4	0.0	0.0															
70.2	2.0	-9.5	71.1	12.4	-5.2	72.3	14.5	5.6	46.9	0.0	0.0	78.4	0.0	0.0															
63.4	2.9	-14.2	64.7	18.6	-7.9	66.5	21.7	8.4	56.2	0.0	0.0	83.3	0.0	0.0															
56.5	3.9	-19.0	58.3	24.7	-10.5	60.8	28.9	11.2	65.4	0.0	0.0	88.2	0.0	0.0															
49.7	4.9	-23.7	51.9	30.9	-13.1	55.0	36.1	14.1	74.7	0.0	0.0	93.2	0.0	0.0															
42.8	5.9	-28.5	45.5	37.1	-15.7	49.2	43.4	16.9	83.9	0.0	0.0	19.1	0.0	0.0															
36.0	6.8	-33.2	39.1	43.3	-18.4	43.4	50.6	19.7	93.2	0.0	0.0	24.1	0.0	0.0															
88.8	2.1	15.7	85.9	-11.6	10.5	83.2	-9.1	-5.1	19.1	0.0	0.0	29.0	0.0	0.0															
81.7	1.0	7.9	80.3	-5.8	5.3	78.9	-4.5	-2.6	28.4	0.0	0.0	33.9	0.0	0.0															
74.7	0.0	0.0	74.7	0.0	0.0	74.7	0.0	0.0	37.6	0.0	0.0	38.9	0.0	0.0															
67.8	1.0	-4.7	68.3	6.2	-2.6	68.9	7.2	2.8	46.9	0.0	0.0	43.8	0.0	0.0															
61.0	2.0	-9.5	61.9	12.4	-5.2	63.1	14.5	5.6	56.2	0.0	0.0	48.7	0.0	0.0															
54.1	2.9	-14.2	55.5	18.6	-7.9	57.3	21.7	8.4	65.4	0.0	0.0	53.7	0.0	0.0															
47.3	3.9	-19.0	49.1	24.7	-10.5	51.5	28.9	11.2	74.7	0.0	0.0	58.6	0.0	0.0															
40.4	4.9	-23.7	42.6	30.9	-13.1	45.7	36.1	14.1	83.9	0.0	0.0	63.6	0.0	0.0															
33.5	5.9	-28.5	36.2	37.1	-15.7	39.9	43.4	16.9	93.2	0.0	0.0	68.5	0.0	0.0															
86.6	3.1	23.6	82.3	-17.5	15.8	78.2	-13.6	-7.7	19.1	0.0	0.0	73.4	0.0	0.0															
79.5	2.1	15.7	76.7	-11.6	10.5	73.9	-9.1	-5.1	28.4	0.0	0.0	78.4	0.0	0.0															
72.5	1.0	7.9	71.0	-5.8	5.3	69.7	-4.5	-2.6	37.6	0.0	0.0	83.3	0.0	0.0															
65.4	0.0	0.0	65.4	0.0	0.0	65.4	0.0	0.0	46.9	0.0	0.0	88.2	0.0	0.0															
58.6	1.0	-4.7	59.0	6.2	-2.6	59.6	7.2	2.8	56.2	0.0	0.0	93.2	0.0	0.0															
51.7	2.0	-9.5	52.6	12.4	-5.2	53.8	14.5	5.6	65.4	0.0	0.0	19.1	0.0	0.0															
44.9	2.9	-14.2	46.2	18.6	-7.9	48.0	21.7	8.4	74.7	0.0	0.0	24.1	0.0	0.0															
38.0	3.9	-19.0	39.8	24.7	-10.5	42.2	28.9	11.2	83.9	0.0	0.0	29.0	0.0	0.0															
31.1	4.9	-23.7	33.4	30.9	-13.1	36.4	36.1	14.1	93.2	0.0	0.0	33.9	0.0	0.0															
84.4	4.1	31.4	78.7	-23.3	21.1	73.2	-18.1	-10.3				38.9	0.0	0.0															
77.3	3.1	23.6	73.0	-17.5	15.8	68.9	-13.6	-7.7				43.8	0.0	0.0															
70.3	2.1	15.7	67.4	-11.6	10.5	64.7	-9.1	-5.1				48.7	0.0	0.0															
63.2	1.0	7.9	61.8	-5.8	5.3	60.4	-4.5	-2.6				53.7	0.0	0.0															
56.2	0.0	0.0	56.2	0.0	0.0	56.2	0.0	0.0				58.6	0.0	0.0															
49.3	1.0	-4.7	49.8	6.2	-2.6	50.4	7.2	2.8				63.6	0.0	0.0															
42.4	2.0	-9.5	43.3	12.4	-5.2	44.6	14.5	5.6				68.5	0.0	0.0															
35.6	2.9	-14.2	36.9	18.6	-7.9	38.8	21.7	8.4				73.4	0.0	0.0															
28.7	3.9	-19.0	30.5	24.7	-10.5	33.0	28.9	11.2				78.4	0.0	0.0															
82.2	5.2	39.3	75.0	-29.1	26.3	68.2	-22.6	-12.8				83.3	0.0	0.0															
75.1	4.1	31.4	69.4	-23.3	21.1	63.9	-18.1	-10.3				88.2	0.0	0.0															
68.1	3.1	23.6	63.8	-17.5	15.8	59.7	-13.6	-7.7				93.2	0.0	0.0															
61.0	2.1	15.7	58.1	-11.6	10.5	55.4	-9.1	-5.1				19.1	0.0	0.0															
54.0	1.0	7.9	52.5	-5.8	5.3	51.2	-4.5	-2.6				24.1	0.0	0.0															
46.9	0.0	0.0	46.9	0.0	0.0	46.9	0.0	0.0				29.0	0.0	0.0															
40.0	1.0	-4.7	40.5	6.2	-2.6	41.1	7.2	2.8				33.9	0.0	0.0															
33.2	2.0	-9.5	34.1	12.4	-5.2	35.3	14.5	5.6				38.9	0.0	0.0															
26.3	2.9	-14.2	27.7	18.6	-7.9	29.5	21.7	8.4				43.8	0.0	0.0															
80.0	6.2	47.2	71.4	-34.9	31.6	63.2	-27.2	-15.4				48.7	0.0	0.0															
72.9	5.2	39.3	65.8	-29.1	26.3	58.9	-22.6	-12.8				53.7	0.0	0.0															
65.9	4.1	31.4	60.1	-23.3	21.1	54.7	-18.1	-10.3				58.6	0.0	0.0															
58.8	3.1	23.6	54.5	-17.5	15.8	50.4	-13.6	-7.7				63.6	0.0	0.0															
51.7	2.1	15.7	48.9	-11.6	10.5	46.2	-9.1	-5.1				68.5	0.0	0.0															
44.7	1.0	7.9	43.3	-5.8	5.3	41.9	-4.5	-2.6				73.4	0.0	0.0															
37.6	0.0	0.0	37.6	0.0	0.0	37.6	0.0	0.0				78.4	0.0	0.0															
30.8	1.0	-4.7	31.2	6.2	-2.6	31.8	7.2	2.8				83.3	0.0	0.0															
23.9	2.0	-9.5	24.8	12.4	-5.2	26.1	14.5	5.6				88.2	0.0	0.0															
77.8	7.2	55.0	67.8	-40.8	36.9	58.2	-31.7	-18.0				93.2	0.0	0.0															
70.7	6.2	47.2	62.1	-34.9	31.6	53.9	-27.2	-15.4																					
63.7	5.2	39.3	56.5	-29.1	26.3	49.7	-22.6	-12.8																					
56.6	4.1	31.4	50.9	-23.3	21.1	45.4	-18.1	-10.3																					
49.5	3.1	23.6	45.3	-17.5	15.8	41.2	-13.6	-7.7																					
42.5	2.1	15.7	39.6	-11.6	10.5	36.9	-9.1	-5.1																					
35.4	1.0	7.9	34.0	-5.8	5.3	32.6	-4.5	-2.6																					
28.4	0.0	0.0	28.4	0.0	0.0	28.4	0.0	0.0																					
21.5	1.0	-4.7	22.0	6.2	-2.6	22.6	7.2	2.8																					
75.6	8.2	62.9	64.1	-46.6	42.1	53.2	-36.2	-20.5																					
68.5	7.2	55.0	58.5	-40.8	36.9	48.9	-31.7	-18.0																					
61.4	6.2	47.2	52.9	-34.9	31.6	44.7	-27.2	-15.4																					
54.4	5.2	39.3	47.2	-29.1	26.3	40.4	-22.6	-12.8																					
47.3	4.1	31.4	41.6	-23.3	21.1	36.2	-18.1	-10.3																					
40.3	3.1	23.6	36.0	-17.5	15.8	31.9	-13.6	-7.7																					
33.2	2.1	15.7	30.4	-11.6	10.5	27.6	-9.1	-5.1																					
26.2	1.0	7.9	24.7	-5.8	5.3	23.4	-4.5	-2.6																					
19.1	0.0	0.0	19.1	0.0	0.0	19.1	0.0	0.0																					

%XYZa,CIE O:26.6 16.0 5.5 Y:63.0 72.2 15.4 L:12.9 24.7 11.1 C:13.9 20.3 48.5 V:9.8 7.7 26.0 M:28.0 15.6 23.1 N:2.6 2.8 3.0 W:79.3 83.4 90.8

%LAB*a,ICC	O:50.9 59.2 36.7	Y:94.5 -13.3 80.0	L:61.4 -60.5 34.0	C:56.4 -32.3 -37.4	V:36.4 23.1 -41.4	M:50.3 67.8 -12.4	N:21.3 0.0 0.0	W:100.0 0.0 0.0
100.0 0.0 0.0	100.0 0.0 0.0	100.0 0.0 0.0	100.0 0.0 0.0	100.0 0.0 0.0	100.0 0.0 0.0	100.0 0.0 0.0	100.0 0.0 0.0	100.0 0.0 0.0
94.6 -4.0 -4.7	92.1 2.9 -5.2	93.8 8.5 -1.5	93.8 -2.1 -4.8	92.4 4.0 -4.5	93.8 8.2 0.0	93.3 -0.5 -4.9	92.8 5.2 -3.7	93.8 7.9 1.5
89.1 -8.1 -9.4	84.1 5.8 -10.4	87.6 17.0 -3.1	87.7 -4.2 -9.6	84.8 8.0 -8.9	87.6 16.4 0.1	86.6 -1.0 -9.9	85.5 10.3 -7.4	87.7 15.9 3.0
83.7 -12.1 -14.0	76.2 8.7 -15.5	81.4 25.4 -4.6	81.5 -6.2 -14.5	77.2 12.0 -13.4	81.4 24.6 0.1	79.8 -1.5 -14.8	78.3 15.5 -11.1	81.5 23.8 4.5
78.2 -16.2 -18.7	68.2 11.5 -20.7	75.1 33.9 -6.2	75.4 -8.3 -19.3	69.6 15.9 -17.9	75.2 32.8 0.1	73.1 -2.0 -19.7	71.0 20.7 -14.8	75.3 31.8 6.0
72.8 -20.2 -23.4	60.3 14.4 -25.9	68.9 42.4 -7.7	69.2 -10.4 -24.1	62.0 19.9 -22.3	69.0 41.0 0.1	66.4 -2.5 -24.7	63.8 25.8 -18.5	69.1 39.7 7.5
67.3 -24.2 -28.1	52.3 17.3 -31.1	62.7 50.9 -9.3	63.1 -12.5 -28.9	54.4 23.9 -26.8	62.8 49.2 0.2	59.7 -3.0 -29.6	56.6 31.0 -22.2	63.0 47.7 9.0
61.9 -28.3 -32.7	44.4 20.2 -36.3	56.5 59.4 -10.8	56.9 -14.5 -33.7	46.8 27.9 -31.3	56.7 57.4 0.2	52.9 -3.5 -34.5	49.3 36.2 -25.9	56.8 55.6 10.5
56.4 -32.3 -37.4	36.4 23.1 -41.4	50.3 67.8 -12.4	50.8 -16.6 -38.6	39.1 31.9 -35.7	50.5 65.6 0.2	46.2 -4.0 -39.5	42.1 41.3 -29.6	50.6 63.5 12.0
93.9 7.4 4.6	99.3 -1.7 10.0	95.2 -7.6 4.3	95.2 5.2 5.9	98.1 -3.4 8.3	95.0 -6.3 1.1	96.4 3.2 7.1	97.1 -4.8 6.9	94.8 -5.5 -1.0
90.2 0.0 0.0	90.2 0.0 0.0	90.2 0.0 0.0	90.2 0.0 0.0	90.2 0.0 0.0	90.2 0.0 0.0	90.2 0.0 0.0	90.2 0.0 0.0	90.2 0.0 0.0
84.7 -4.0 -4.7	82.2 2.9 -5.2	84.0 8.5 -1.5	84.0 -2.1 -4.8	82.6 4.0 -4.5	84.0 8.2 0.0	83.4 -0.5 -4.9	82.9 5.2 -3.7	84.0 7.9 1.5
79.3 -8.1 -9.4	74.3 5.8 -10.4	77.7 17.0 -3.1	77.9 -4.2 -9.6	75.0 8.0 -8.9	77.8 16.4 0.1	76.7 -1.0 -9.9	75.7 10.3 -7.4	77.8 15.9 3.0
73.8 -12.1 -14.0	66.3 8.7 -15.5	71.5 25.4 -4.6	71.7 -6.2 -14.5	67.3 12.0 -13.4	71.6 24.6 0.1	70.0 -1.5 -14.8	68.4 15.5 -11.1	71.6 23.8 4.5
68.4 -16.2 -18.7	58.4 11.5 -20.7	65.3 33.9 -6.2	65.5 -8.3 -19.3	59.7 15.9 -17.9	65.4 32.8 0.1	63.3 -2.0 -19.7	61.2 20.7 -14.8	65.5 31.8 6.0
62.9 -20.2 -23.4	50.4 14.4 -25.9	59.1 42.4 -7.7	59.4 -10.4 -24.1	52.1 19.9 -22.3	59.2 41.0 0.1	56.5 -2.5 -24.7	54.0 25.8 -18.5	59.3 39.7 7.5
57.5 -24.2 -28.1	42.5 17.3 -31.1	52.9 50.9 -9.3	53.2 -12.5 -28.9	44.5 23.9 -26.8	53.0 49.2 0.2	49.8 -3.0 -29.6	46.7 31.0 -22.2	53.1 47.7 9.0
52.0 -28.3 -32.7	34.5 20.2 -36.3	46.7 59.4 -10.8	47.1 -14.5 -33.7	36.9 27.9 -31.3	46.8 57.4 0.2	43.1 -3.5 -34.5	39.5 36.2 -25.9	46.9 55.6 10.5
87.7 14.8 9.2	98.6 -3.3 20.0	90.3 -15.1 8.5	90.4 10.4 11.8	96.2 -6.8 16.6	89.9 -12.6 2.2	92.8 6.4 14.2	94.2 -9.7 13.8	89.6 -11.0 -1.9
84.0 7.4 4.6	89.5 -1.7 10.0	85.3 -7.6 4.3	85.4 5.2 5.9	88.3 -3.4 8.3	85.1 -6.3 1.1	86.5 3.2 7.1	87.2 -4.8 6.9	85.0 -5.5 -1.0
80.3 0.0 0.0	80.3 0.0 0.0	80.3 0.0 0.0	80.3 0.0 0.0	80.3 0.0 0.0	80.3 0.0 0.0	80.3 0.0 0.0	80.3 0.0 0.0	80.3 0.0 0.0
74.9 -4.0 -4.7	72.4 2.9 -5.2	74.1 8.5 -1.5	74.2 -2.1 -4.8	72.7 4.0 -4.5	74.1 8.2 0.0	73.6 -0.5 -4.9	73.1 5.2 -3.7	74.2 7.9 1.5
69.4 -8.1 -9.4	64.4 5.8 -10.4	67.9 17.0 -3.1	68.0 -4.2 -9.6	65.1 8.0 -8.9	67.9 16.4 0.1	66.9 -1.0 -9.9	65.8 10.3 -7.4	68.0 15.9 3.0
64.0 -12.1 -14.0	56.5 8.7 -15.5	61.7 25.4 -4.6	61.9 -6.2 -14.5	57.5 12.0 -13.4	61.8 24.6 0.1	60.2 -1.5 -14.8	58.6 15.5 -11.1	61.8 23.8 4.5
58.5 -16.2 -18.7	48.5 11.5 -20.7	55.5 33.9 -6.2	55.7 -8.3 -19.3	49.9 15.9 -17.9	55.6 32.8 0.1	53.4 -2.0 -19.7	51.4 20.7 -14.8	55.6 31.8 6.0
53.1 -20.2 -23.4	40.6 14.4 -25.9	49.3 42.4 -7.7	49.6 -10.4 -24.1	42.3 19.9 -22.3	49.4 41.0 0.1	46.7 -2.5 -24.7	44.1 25.8 -18.5	49.5 39.7 7.5
47.6 -24.2 -28.1	32.6 17.3 -31.1	43.1 50.9 -9.3	43.4 -12.5 -28.9	34.7 23.9 -26.8	43.2 49.2 0.2	40.0 -3.0 -29.6	36.9 31.0 -22.2	43.3 47.7 9.0
81.6 22.2 13.8	98.0 -5.0 30.0	85.5 -22.7 12.8	85.6 15.6 17.7	94.3 -10.2 24.9	84.9 -18.9 3.2	89.2 9.6 21.3	91.2 -14.5 20.7	84.4 -16.5 -2.9
77.9 14.8 9.2	88.8 -3.3 20.0	80.5 -15.1 8.5	80.6 10.4 11.8	86.4 -6.8 16.6	80.1 -12.6 2.2	82.9 6.4 14.2	84.3 -9.7 13.8	79.8 -11.0 -1.9
74.2 7.4 4.6	79.6 -1.7 10.0	75.5 -7.6 4.3	75.5 5.2 5.9	78.4 -3.4 8.3	75.3 -6.3 1.1	76.7 3.2 7.1	77.4 -4.8 6.9	75.1 -5.5 -1.0
70.5 0.0 0.0	70.5 0.0 0.0	70.5 0.0 0.0	70.5 0.0 0.0	70.5 0.0 0.0	70.5 0.0 0.0	70.5 0.0 0.0	70.5 0.0 0.0	70.5 0.0 0.0
65.0 -4.0 -4.7	62.5 2.9 -5.2	64.3 8.5 -1.5	64.3 -2.1 -4.8	62.9 4.0 -4.5	64.3 8.2 0.0	63.8 -0.5 -4.9	63.3 5.2 -3.7	64.3 7.9 1.5
59.6 -8.1 -9.4	54.6 5.8 -10.4	58.1 17.0 -3.1	58.2 -4.2 -9.6	55.3 8.0 -8.9	58.1 16.4 0.1	57.0 -1.0 -9.9	56.0 10.3 -7.4	58.1 15.9 3.0
54.2 -12.1 -14.0	46.6 8.7 -15.5	51.9 25.4 -4.6	52.0 -6.2 -14.5	47.7 12.0 -13.4	51.9 24.6 0.1	50.3 -1.5 -14.8	48.8 15.5 -11.1	52.0 23.8 4.5
48.7 -16.2 -18.7	38.7 11.5 -20.7	45.6 33.9 -6.2	45.9 -8.3 -19.3	40.1 15.9 -17.9	45.7 32.8 0.1	43.6 -2.0 -19.7	41.5 20.7 -14.8	45.8 31.8 6.0
43.3 -20.2 -23.4	30.8 14.4 -25.9	39.4 42.4 -7.7	39.7 -10.4 -24.1	32.5 19.9 -22.3	39.5 41.0 0.1	36.9 -2.5 -24.7	34.3 25.8 -18.5	39.6 39.7 7.5
75.5 29.6 18.3	97.3 -6.7 40.0	80.7 -30.3 17.0	80.8 20.8 23.6	92.4 -13.6 33.2	79.8 -25.3 4.3	85.5 12.8 28.3	88.3 -19.4 27.6	79.2 -22.0 -3.9
71.8 22.2 13.8	88.1 -5.0 30.0	75.7 -22.7 12.8	75.8 15.6 17.7	84.5 -10.2 24.9	75.0 -18.9 3.2	79.3 9.6 21.3	81.4 -14.5 20.7	74.6 -16.5 -2.9
68.1 14.8 9.2	79.0 -3.3 20.0	70.7 -15.1 8.5	70.7 10.4 11.8	76.5 -6.8 16.6	70.2 -12.6 2.2	73.1 6.4 14.2	74.5 -9.7 13.8	69.9 -11.0 -1.9
64.4 7.4 4.6	69.8 -1.7 10.0	65.7 -7.6 4.3	65.7 5.2 5.9	68.6 -3.4 8.3	65.4 -6.3 1.1	66.9 3.2 7.1	67.6 -4.8 6.9	65.3 -5.5 -1.0
60.7 0.0 0.0	60.7 0.0 0.0	60.7 0.0 0.0	60.7 0.0 0.0	60.7 0.0 0.0	60.7 0.0 0.0	60.7 0.0 0.0	60.7 0.0 0.0	60.7 0.0 0.0
55.2 -4.0 -4.7	52.7 2.9 -5.2	54.4 8.5 -1.5	54.5 -2.1 -4.8	53.1 4.0 -4.5	54.5 8.2 0.0	53.9 -0.5 -4.9	53.4 5.2 -3.7	54.5 7.9 1.5
49.8 -8.1 -9.4	44.8 5.8 -10.4	48.2 17.0 -3.1	48.3 -4.2 -9.6	45.4 8.0 -8.9	48.3 16.4 0.1	47.2 -1.0 -9.9	46.2 10.3 -7.4	48.3 15.9 3.0
44.3 -12.1 -14.0	36.8 8.7 -15.5	42.0 25.4 -4.6	42.2 -6.2 -14.5	37.8 12.0 -13.4	42.1 24.6 0.1	40.5 -1.5 -14.8	38.9 15.5 -11.1	42.1 23.8 4.5
38.9 -16.2 -18.7	28.9 11.5 -20.7	35.8 33.9 -6.2	36.0 -8.3 -19.3	30.2 15.9 -17.9	35.9 32.8 0.1	33.8 -2.0 -19.7	31.7 20.7 -14.8	36.0 31.8 6.0
69.3 37.0 22.9	96.6 -8.3 50.0	75.8 -37.8 21.3	76.0 25.9 29.5	90.5 -17.0 41.5	74.8 -31.6 5.4	81.9 16.1 35.4	85.4 -24.2 34.5	74.0 -27.5 -4.8
65.6 29.6 18.3	87.4 -6.7 40.0	70.8 -30.3 17.0	70.9 20.8 23.6	82.6 -13.6 33.2	70.0 -25.3 4.3	75.7 12.8 28.3	78.5 -19.4 27.6	69.4 -22.0 -3.9
61.9 22.2 13.8	78.3 -5.0 30.0	65.8 -22.7 12.8	65.9 15.6 17.7	74.6 -10.2 24.9	65.2 -18.9 3.2	69.5 9.6 21.3	71.6 -14.5 20.7	64.8 -16.5 -2.9
58.2 14.8 9.2	69.1 -3.3 20.0	60.8 -15.1 8.5	60.9 10.4 11.8	66.7 -6.8 16.6	60.4 -12.6 2.2	63.3 6.4 14.2	64.7 -9.7 13.8	60.1 -11.0 -1.9
54.5 7.4 4.6	60.0 -1.7 10.0	55.8 -7.6 4.3	55.9 5.2 5.9	58.8 -3.4 8.3	55.6 -6.3 1.1	57.0 3.2 7.1	57.7 -4.8 6.9	55.5 -5.5 -1.0
50.8 0.0 0.0	50.8 0.0 0.0	50.8 0.0 0.0	50.8 0.0 0.0	50.8 0.0 0.0	50.8 0.0 0.0	50.8 0.0 0.0	50.8 0.0 0.0	50.8 0.0 0.0
45.4 -4.0 -4.7	42.9 2.9 -5.2	44.6 8.5 -1.5	44.7 -2.1 -4.8	43.2 4.0 -4.5	44.6 8.2 0.0	44.1 -0.5 -4.9	43.6 5.2 -3.7	44.6 7.9 1.5
39.9 -8.1 -9.4	34.9 5.8 -10.4	38.4 17.0 -3.1	38.5 -4.2 -9.6	35.6 8.0 -8.9	38.4 16.4 0.1	37.4 -1.0 -9.9	36.3 10.3 -7.4	38.5 15.9 3.0
34.5 -12.1 -14.0	27.0 8.7 -15.5	32.2 25.4 -4.6	32.4 -6.2 -14.5	28.0 12.0 -13.4	32.2 24.6 0.1	30.7 -1.5 -14.8	29.1 15.5 -11.1	32.3 23.8 4.5
63.2 44.4 27.5	95.9 -10.0 60.0	71.0 -45.4 25.5	71.2 31.1 35.4	88.6 -20.4 49.9	69.7 -37.9 6.5	78.3 19.3 42.5	82.5 -29.1 41.4	68.9 -33.0 -5.8
59.5 37.0 22.9	86.8 -8.3 50.0	66.0 -37.8 21.3	66.1 25.9 29.5	80.7 -17.0 41.5	64.9 -31.6 5.4	72.1 16.1 35.4	75.6 -24.2 34.5	64.2 -27.5 -4.8
55.8 29.6 18.3	77.6 -6.7 40.0	61.0 -30.3 17.0	61.1 20.8 23.6	72.7 -13.6 33.2	60.1 -25.3 4.3	65.9 12.8 28.3	68.7 -19.4 27.6	59.6 -22.0 -3.9
52.1 22.2 13.8	68.4 -5.0 30.0	56.0 -22.7 12.8	56.1 15.6 17.7	64.8 -10.2 24.9	55.3 -18.9 3.2	59.6 9.6 21.3	61.7 -14.5 20.7	54.9 -16.5 -2.9
48.4 14.8 9.2	59.3 -3.3 20.0	51.0 -15.1 8.5	51.0 10.4 11.8	56.9 -6.8 16.6	50.6 -12.6 2.2	53.4 6.4 14.2	54.8 -9.7 13.8	50.3 -11.0 -1.9
44.7 7.4 4.6	50.1 -1.7 10.0	46.0 -7.6 4.3	46.0 5.2 5.9	48.9 -3.4 8.3	45.8 -6.3 1.1	47.2 3.2 7.1	47.9 -4.8 6.9	45.6 -5.5 -1.0
41.0 0.0 0.0	41.0 0.0 0.0	41.0 0.0 0.0	41.0 0.0 0.0	41.0 0.0 0.0	41.0 0.0 0.0	41.0 0.0 0.0	41.0 0.0 0.0	41.0 0.0 0.0
35.5 -4.0 -4.7	33.0 2.9 -5.2	34.8 8.5 -1.5	34.8 -2.1 -4.8	33.4 4.0 -4.5	34.8 8.2 0.0	34.3 -0.5 -4.9	33.7 5.2 -3.7	34.8 7.9 1.5
30.1 -8.1 -9.4	25.1 5.8 -10.4	28.6 17.0 -3.1	28.7 -4.2 -9.6	25.8 8.0 -8.9	28.6 16.4 0.1	27.5 -1.0 -9.9	26.5 10.3 -7.4	28.6 15.9 3.0
57.1 51.8 32.1	95.2 -11.7 70.0	66.2 -53.0 29.8	66.4 36.3 41.3	86.7 -23.8 58.2	64.7 -44.2 7.6	74.7 22.5 49.6	79.6 -33.9 48.3	63.7 -38.5 -6.7
53.4 44.4 27.5	86.1 -10.0 60.0	61.2 -45.4 25.5	61.3 31.1 35.4	78.8 -20.4 49.9	59.9 -37.9 6.5	68.5 19.3 42.5	72.7 -29.1 41.4	59.0 -33.0 -5.8
49.7 37.0 22.9	76.9 -8.3 50.0	56.2 -37.8 21.3	56.3 25.9 29.5	70.8 -17.0 41.5	55.1 -31.6 5.4	62.3 16.1 35.4	65.7 -24.2 34.5	54.4 -27.5 -4.8
46.0 29.6 18.3	67.8 -6.7 40.0	51.2 -30.3 17.0	51.3 20.8 23.6	62.9 -13.6 33.2	50.3 -25.3 4.3	56.0 12.8 28.3	58.8 -19.4 27.6	49.7 -22.0 -3.9
42.3 22.2 13.8	58.6 -5.0 30.0	46.2 -22.7 12.8	46.2 15.6 17.7	55.0 -10.2 24.9	45.5 -18.9 3.2	49.8 9.6 21.3	51.9 -14.5 20.7	45.1 -16.5 -2.9
38.6 14.8 9.2	49.5 -3.3 20.0	41.2 -15.1 8.5	41.2 10.4 11.8	47.0 -6.8 16.6	40.7 -12.6 2.2	43.6 6.4 14.2	45.0 -9.7 13.8	40.4 -11.0 -1.9
34.9 7.4 4.6	40.3 -1.7 10.0	36.2 -7.6 4.3	36.2 5.2 5.9	39.1 -3.4 8.3	35.9 -6.3 1.1	37.4 3.2 7.1	38.1 -4.8 6.9	35.8 -5.5 -1.0
31.2 0.0 0.0	31.2 0.0 0.0	31.2 0.0 0.0	31.2 0.0 0.0	31.2 0.0 0.0	31.2 0.0 0.0	31.2 0.0 0.0	31.2 0.0 0.0	31.2 0.0 0.0
25.7 -4.0 -4.7	23.2 2.9 -5.2	24.9 8.5 -1.5	25.0 -2.1 -4.8	23.5 4.0 -4.5	25.0 8.2 0.0	24.4 -0.5 -4.9	23.9 5.2 -3.7	25.0 7.9 1.5
50.9 59.2 36.7	94.5 -13.3 80.0	61.4 -60.5 34.0	61.6 41.5 47.2	84.8 -27.2 66.5	59.6 -50.5 8.6	71.1 25.7 56.7	76.7 -38.8 55.2	58.5 -44.1 -7.7
47.2 51.8 32.1	85.4 -11.7 70.0	56.3 -53.0 29.8	56.5 36.3 41.3	76.9 -23.8 58.2	54.8 -44.2 7.6	64.9 22.5 49.6	69.7 -33.9 48.3	53.8 -38.5 -6.7
43.5 44.4 27.5	76.2 -10.0 60.0	51.3 -45.4 25.5	51.5 31.1 35.4	68.9 -20.4 49.9	50.0 -37.9 6.5	58.6 19.3 42.5	62.8 -29.1 41.4	49.2 -33.0 -5.8
39.8 37.0 22.9	67.1 -8.3 50.0	46.3 -37.8 21.3	46.5 25.9 29.5	61.0 -17.0 41.5	45.2 -31.6 5.4	52.4 16.1 35.4	55.9 -24.2 34.5	44.5 -27.5 -4.8
36.1 29.6 18.3	57.9 -6.7 40.0	41.3 -30.3 17.0	41.4 20.8 23.6	53.1 -13.6 33.2	40.5 -25.3 4.3	46.2 12.8 28.3	49.0 -19.4 27.6	39.9 -22.0 -3.9
32.4 22.2 13.8	48.8 -5.0 30.0	36.3 -22.7 12.8	36.4 15.6 17.7	45.1 -10.2 24.9	35.7 -18.9 3.2	40.0 9.6 21.3	42.1 -14.5 20.7	35.3 -16.5 -2.9
28.7 14.8 9.2	39.6 -3.3 20.0	31.3 -15.1 8.5	31.4 10.4 11.8	37.2 -6.8 16.6	30.9 -12.6 2.2	33.8 6.4 14.2	35.2 -9.7 13.8	30.6 -11.0 -1.9
25.0 7.4 4.6	30.5 -1.7 10.0	26.3 -7.6 4.3	26.3 5.2 5.9	29.3 -3.4 8.3	26.1 -6.3 1.1	27.5 3.2 7.1	28.2 -4.8 6.9	26.0 -5.5 -1.0
21.3 0.0 0.0	21.3 0.0 0.0	21.3 0.0 0.0	21.3 0.0 0.0	21.3 0.0 0.0	21.3 0.0 0.0	21.3 0.0 0.0	21.3 0.0 0.0	21.3 0.0 0.0
%XYZa,ICC	O:31.9 19.2 6.6	Y:75.6 86.6 18.4	L:15.4 29.7 13.4	C:16.7 24.3 58.2	V:11.7 9.2 31.2	M:33.6 18.7 27.7	N:3.2 3.3 3.6	W:95.1 100.0 108.9

%LAB*a,ICC O:50.9 59.2 36.7 Y:94.5 -13.3 80.0 L:61.4 -60.5 34.0 C:56.4 -32.3 -37.4 V:36.4 23.1 -41.4 M:50.3 67.8 -12.4 N:21.3 0.0 0.0 W:100.0 0.0 0.0

100.0	0.0	0.0	100.0	0.0	0.0	100.0	0.0	0.0	21.3	0.0	0.0	21.3	0.0	0.0	21.3	0.0	0.0												
92.7	1.0	-5.0	93.2	6.6	-2.8	93.8	7.7	3.0	31.2	0.0	0.0	26.6	0.0	0.0	100.0	0.0	0.0												
85.4	2.1	-10.1	86.4	13.1	-5.6	87.7	15.4	6.0	41.0	0.0	0.0	31.8	0.0	0.0	50.9	59.2	36.7												
78.2	3.1	-15.1	79.6	19.7	-8.4	81.5	23.0	9.0	50.8	0.0	0.0	37.1	0.0	0.0	56.4	-32.3	-37.4												
70.9	4.2	-20.2	72.8	26.3	-11.2	75.4	30.7	11.9	60.7	0.0	0.0	42.3	0.0	0.0	94.5	-13.3	80.0												
63.6	5.2	-25.2	66.0	32.9	-13.9	69.2	38.4	14.9	70.5	0.0	0.0	47.5	0.0	0.0	36.4	23.1	-41.4												
56.3	6.2	-30.3	59.2	39.4	-16.7	63.1	46.1	17.9	80.3	0.0	0.0	52.8	0.0	0.0	61.4	-60.5	34.0												
49.0	7.3	-35.3	52.4	46.0	-19.5	56.9	53.8	20.9	90.2	0.0	0.0	58.0	0.0	0.0	50.3	67.8	-12.4												
41.8	8.3	-40.4	45.6	52.6	-22.3	50.8	61.4	23.9	100.0	0.0	0.0	63.3	0.0	0.0															
97.7	1.1	8.4	96.1	-6.2	5.6	94.7	-4.8	-2.7	21.3	0.0	0.0	68.5	0.0	0.0															
90.2	0.0	0.0	90.2	0.0	0.0	90.2	0.0	0.0	31.2	0.0	0.0	73.8	0.0	0.0															
82.9	1.0	-5.0	83.4	6.6	-2.8	84.0	7.7	3.0	41.0	0.0	0.0	79.0	0.0	0.0															
75.6	2.1	-10.1	76.6	13.1	-5.6	77.9	15.4	6.0	50.8	0.0	0.0	84.3	0.0	0.0															
68.3	3.1	-15.1	69.8	19.7	-8.4	71.7	23.0	9.0	60.7	0.0	0.0	89.5	0.0	0.0															
61.0	4.2	-20.2	62.9	26.3	-11.2	65.5	30.7	11.9	70.5	0.0	0.0	94.8	0.0	0.0															
53.8	5.2	-25.2	56.1	32.9	-13.9	59.4	38.4	14.9	80.3	0.0	0.0	100.0	0.0	0.0															
46.5	6.2	-30.3	49.3	39.4	-16.7	53.2	46.1	17.9	90.2	0.0	0.0	21.3	0.0	0.0															
39.2	7.3	-35.3	42.5	46.0	-19.5	47.1	53.8	20.9	100.0	0.0	0.0	26.6	0.0	0.0															
95.3	2.2	16.7	92.3	-12.4	11.2	89.4	-9.6	-5.5	21.3	0.0	0.0	31.8	0.0	0.0															
87.8	1.1	8.4	86.3	-6.2	5.6	84.9	-4.8	-2.7	31.2	0.0	0.0	37.1	0.0	0.0															
80.3	0.0	0.0	80.3	0.0	0.0	80.3	0.0	0.0	41.0	0.0	0.0	42.3	0.0	0.0															
73.0	1.0	-5.0	73.5	6.6	-2.8	74.2	7.7	3.0	50.8	0.0	0.0	47.5	0.0	0.0															
65.8	2.1	-10.1	66.7	13.1	-5.6	68.0	15.4	6.0	60.7	0.0	0.0	52.8	0.0	0.0															
58.5	3.1	-15.1	59.9	19.7	-8.4	61.9	23.0	9.0	70.5	0.0	0.0	58.0	0.0	0.0															
51.2	4.2	-20.2	53.1	26.3	-11.2	55.7	30.7	11.9	80.3	0.0	0.0	63.3	0.0	0.0															
43.9	5.2	-25.2	46.3	32.9	-13.9	49.6	38.4	14.9	90.2	0.0	0.0	68.5	0.0	0.0															
36.6	6.2	-30.3	39.5	39.4	-16.7	43.4	46.1	17.9	100.0	0.0	0.0	73.8	0.0	0.0															
93.0	3.3	25.1	88.4	-18.6	16.8	84.1	-14.4	-8.2	21.3	0.0	0.0	79.0	0.0	0.0															
85.5	2.2	16.7	82.4	-12.4	11.2	79.5	-9.6	-5.5	31.2	0.0	0.0	84.3	0.0	0.0															
78.0	1.1	8.4	76.5	-6.2	5.6	75.0	-4.8	-2.7	41.0	0.0	0.0	89.5	0.0	0.0															
70.5	0.0	0.0	70.5	0.0	0.0	70.5	0.0	0.0	50.8	0.0	0.0	94.8	0.0	0.0															
63.2	1.0	-5.0	63.7	6.6	-2.8	64.3	7.7	3.0	60.7	0.0	0.0	100.0	0.0	0.0															
55.9	2.1	-10.1	56.9	13.1	-5.6	58.2	15.4	6.0	70.5	0.0	0.0	21.3	0.0	0.0															
48.7	3.1	-15.1	50.1	19.7	-8.4	52.0	23.0	9.0	80.3	0.0	0.0	26.6	0.0	0.0															
41.4	4.2	-20.2	43.3	26.3	-11.2	45.9	30.7	11.9	90.2	0.0	0.0	31.8	0.0	0.0															
34.1	5.2	-25.2	36.5	32.9	-13.9	39.7	38.4	14.9	100.0	0.0	0.0	37.1	0.0	0.0															
90.6	4.4	33.4	84.6	-24.7	22.4	78.8	-19.2	-10.9				42.3	0.0	0.0															
83.1	3.3	25.1	78.6	-18.6	16.8	74.2	-14.4	-8.2				47.5	0.0	0.0															
75.6	2.2	16.7	72.6	-12.4	11.2	69.7	-9.6	-5.5				52.8	0.0	0.0															
68.2	1.1	8.4	66.6	-6.2	5.6	65.2	-4.8	-2.7				58.0	0.0	0.0															
60.7	0.0	0.0	60.7	0.0	0.0	60.7	0.0	0.0				63.3	0.0	0.0															
53.4	1.0	-5.0	53.9	6.6	-2.8	54.5	7.7	3.0				68.5	0.0	0.0															
46.1	2.1	-10.1	47.0	13.1	-5.6	48.3	15.4	6.0				73.8	0.0	0.0															
38.8	3.1	-15.1	40.2	19.7	-8.4	42.2	23.0	9.0				79.0	0.0	0.0															
31.5	4.2	-20.2	33.4	26.3	-11.2	36.0	30.7	11.9				84.3	0.0	0.0															
88.3	5.5	41.8	80.7	-30.9	28.0	73.4	-24.0	-13.6				89.5	0.0	0.0															
80.8	4.4	33.4	74.7	-24.7	22.4	68.9	-19.2	-10.9				94.8	0.0	0.0															
73.3	3.3	25.1	68.7	-18.6	16.8	64.4	-14.4	-8.2				100.0	0.0	0.0															
65.8	2.2	16.7	62.8	-12.4	11.2	59.9	-9.6	-5.5				21.3	0.0	0.0															
58.3	1.1	8.4	56.8	-6.2	5.6	55.3	-4.8	-2.7				26.6	0.0	0.0															
50.8	0.0	0.0	50.8	0.0	0.0	50.8	0.0	0.0				31.8	0.0	0.0															
43.5	1.0	-5.0	44.0	6.6	-2.8	44.7	7.7	3.0				37.1	0.0	0.0															
36.3	2.1	-10.1	37.2	13.1	-5.6	38.5	15.4	6.0				42.3	0.0	0.0															
29.0	3.1	-15.1	30.4	19.7	-8.4	32.4	23.0	9.0				47.5	0.0	0.0															
86.0	6.6	50.1	76.8	-37.1	33.6	68.1	-28.9	-16.4				52.8	0.0	0.0															
78.5	5.5	41.8	70.9	-30.9	28.0	63.6	-24.0	-13.6				58.0	0.0	0.0															
71.0	4.4	33.4	64.9	-24.7	22.4	59.1	-19.2	-10.9				63.3	0.0	0.0															
63.5	3.3	25.1	58.9	-18.6	16.8	54.6	-14.4	-8.2				68.5	0.0	0.0															
56.0	2.2	16.7	52.9	-12.4	11.2	50.0	-9.6	-5.5				73.8	0.0	0.0															
48.5	1.1	8.4	47.0	-6.2	5.6	45.5	-4.8	-2.7				79.0	0.0	0.0															
41.0	0.0	0.0	41.0	0.0	0.0	41.0	0.0	0.0				84.3	0.0	0.0															
33.7	1.0	-5.0	34.2	6.6	-2.8	34.8	7.7	3.0				89.5	0.0	0.0															
26.4	2.1	-10.1	27.4	13.1	-5.6	28.7	15.4	6.0				94.8	0.0	0.0															
83.6	7.7	58.5	73.0	-43.3	39.2	62.8	-33.7	-19.1				100.0	0.0	0.0															
76.1	6.6	50.1	67.0	-37.1	33.6	58.3	-28.9	-16.4																					
68.6	5.5	41.8	61.0	-30.9	28.0	53.8	-24.0	-13.6																					
61.1	4.4	33.4	55.1	-24.7	22.4	49.2	-19.2	-10.9																					
53.6	3.3	25.1	49.1	-18.6	16.8	44.7	-14.4	-8.2																					
46.1	2.2	16.7	43.1	-12.4	11.2	40.2	-9.6	-5.5																					
38.6	1.1	8.4	37.1	-6.2	5.6	35.7	-4.8	-2.7																					
31.2	0.0	0.0	31.2	0.0	0.0	31.2	0.0	0.0																					
23.9	1.0	-5.0	24.3	6.6	-2.8	25.0	7.7	3.0																					
81.3	8.8	66.8	69.1	-49.5	44.8	57.5	-38.5	-21.8																					
73.8	7.7	58.5	63.1	-43.3	39.2	53.0	-33.7	-19.1																					
66.3	6.6	50.1	57.2	-37.1	33.6	48.5	-28.9	-16.4																					
58.8	5.5	41.8	51.2	-30.9	28.0	43.9	-24.0	-13.6																					
51.3	4.4	33.4	45.2	-24.7	22.4	39.4	-19.2	-10.9																					
43.8	3.3	25.1	39.2	-18.6	16.8	34.9	-14.4	-8.2																					
36.3	2.2	16.7	33.3	-12.4	11.2	30.4	-9.6	-5.5																					
28.8	1.1	8.4	27.3	-6.2	5.6	25.8	-4.8	-2.7																					
21.3	0.0	0.0	21.3	0.0	0.0	21.3	0.0	0.0																					

%XYZa,ICC O:31.9 19.2 6.6 Y:75.6 86.6 18.4 L:15.4 29.7 13.4 C:16.7 24.3 58.2 V:11.7 9.2 31.2 M:33.6 18.7 27.7 N:3.2 3.3 3.6 W:95.1 100.0 108.9

%LAB*a_8bit,CIE O:120 199 172 Y:225 112 224 L:145 55 169 C:133 89 83 V:85 156 78 M:118 210 113 N:49 128 128 W:238 128 128

238	128	128	238	128	128	238	128	128	238	128	128	238	128	128	238	128	128	238	128	128	238	128	128	238	128	128
225	123	122	219	131	122	223	138	126	223	125	122	219	133	123	223	138	128	221	127	122	220	134	124	223	138	130
211	118	117	199	135	116	208	148	124	208	123	116	201	138	117	208	148	128	205	127	116	203	140	119	208	147	132
198	113	111	180	138	109	193	159	122	193	120	111	183	142	112	193	158	128	189	126	110	185	147	115	193	157	133
185	109	105	161	142	103	178	169	121	179	118	105	165	147	106	178	168	128	173	126	104	168	153	110	178	166	135
172	104	100	142	145	97	163	179	119	164	115	99	146	152	101	163	177	128	157	125	98	151	159	106	164	176	137
159	99	94	123	149	91	148	189	117	149	113	93	128	157	96	148	187	128	141	124	92	133	165	101	149	185	139
146	94	89	104	152	84	133	200	115	134	110	87	110	162	90	134	197	128	125	124	86	116	172	97	134	195	141
133	89	83	85	156	78	118	210	113	119	108	82	92	166	85	119	207	128	109	123	80	99	178	92	119	205	142
223	137	134	236	126	140	226	119	133	226	134	135	233	124	138	226	120	129	229	132	137	231	122	136	225	121	127
214	128	128	214	128	128	214	128	128	214	128	128	214	128	128	214	128	128	214	128	128	214	128	128	214	128	128
201	123	122	195	131	122	199	138	126	199	125	122	196	133	123	199	138	128	198	127	122	197	134	124	199	138	130
188	118	117	176	135	116	184	148	124	184	123	116	178	138	117	184	148	128	182	127	116	179	140	119	184	147	132
175	113	111	157	138	109	169	159	122	170	120	111	159	142	112	169	158	128	166	126	110	162	147	115	170	157	133
162	109	105	138	142	103	154	169	121	155	118	105	141	147	106	155	168	128	149	126	104	144	153	110	155	166	135
149	104	100	119	145	97	139	179	119	140	115	99	123	152	101	140	177	128	133	125	98	127	159	106	140	176	137
136	99	94	100	149	91	125	189	117	125	113	93	104	157	96	125	187	128	117	124	92	110	165	101	125	185	139
123	94	89	80	152	84	110	200	115	111	110	87	86	162	90	110	197	128	101	124	86	92	172	97	110	195	141
208	146	139	234	124	152	214	110	138	215	141	142	228	120	148	213	113	131	220	136	145	224	116	145	213	115	126
199	137	134	212	126	140	202	119	133	202	134	135	209	124	138	202	120	129	205	132	137	207	122	136	202	121	127
190	128	128	190	128	128	190	128	128	190	128	128	190	128	128	190	128	128	190	128	128	190	128	128	190	128	128
177	123	122	171	131	122	175	138	126	176	125	122	172	133	123	176	138	128	174	127	122	173	134	124	176	138	130
164	118	117	152	135	116	161	148	124	161	123	116	154	138	117	161	148	128	158	127	116	156	140	119	161	147	132
151	113	111	133	138	109	146	159	122	146	120	111	136	142	112	146	158	128	142	126	110	138	147	115	146	157	133
138	109	105	114	142	103	131	169	121	131	118	105	117	147	106	131	168	128	126	126	104	121	153	110	131	166	135
125	104	100	95	145	97	116	179	119	117	115	99	99	152	101	116	177	128	110	125	98	104	159	106	116	176	137
112	99	94	76	149	91	101	189	117	102	113	93	81	157	96	101	187	128	94	124	92	86	165	101	101	185	139
193	155	145	233	122	164	203	101	143	203	147	149	224	116	158	201	105	132	212	140	154	217	110	153	200	108	125
185	146	139	211	124	152	191	110	138	191	141	142	205	120	148	190	113	131	197	136	145	200	116	145	189	115	126
176	137	134	189	126	140	179	119	133	179	134	135	186	124	138	178	120	129	182	132	137	183	122	136	178	121	127
167	128	128	167	128	128	167	128	128	167	128	128	167	128	128	167	128	128	167	128	128	167	128	128	167	128	128
154	123	122	148	131	122	152	138	126	152	125	122	149	133	123	152	138	128	151	127	122	149	134	124	152	138	130
141	118	117	129	135	116	137	148	124	137	123	116	130	138	117	137	148	128	135	127	116	132	140	119	137	147	132
128	113	111	110	138	109	122	159	122	122	120	111	112	142	112	122	158	128	118	126	110	115	147	115	122	157	133
115	109	105	90	142	103	107	169	121	108	118	105	94	147	106	107	168	128	102	126	104	97	153	110	108	166	135
101	104	100	71	145	97	92	179	119	93	115	99	76	152	101	92	177	128	86	125	98	80	159	106	93	176	137
179	164	150	231	120	176	191	92	148	191	153	156	219	112	168	189	98	133	203	143	162	210	105	161	188	101	123
170	155	145	209	122	164	179	101	143	179	147	149	200	116	158	178	105	132	188	140	154	193	110	153	177	108	125
161	146	139	187	124	152	167	110	138	167	141	142	181	120	148	166	113	131	173	136	145	176	116	145	165	115	126
152	137	134	165	126	140	155	119	133	155	134	135	162	124	138	155	120	129	158	132	137	160	122	136	154	121	127
143	128	128	143	128	128	143	128	128	143	128	128	143	128	128	143	128	128	143	128	128	143	128	128	143	128	128
130	123	122	124	131	122	128	138	126	128	125	122	125	133	123	128	138	128	127	127	122	126	134	124	128	138	130
117	118	117	105	135	116	113	148	124	114	123	116	107	138	117	113	148	128	111	127	116	108	140	119	114	147	132
104	113	111	86	138	109	98	159	122	99	120	111	88	142	112	99	158	128	95	126	110	91	147	115	99	157	133
91	109	105	67	142	103	84	169	121	84	118	105	70	147	106	84	168	128	79	126	104	74	153	110	84	166	135
164	173	156	229	118	188	180	82	154	180	159	164	215	108	178	177	90	134	194	147	171	203	99	170	175	95	122
155	164	150	207	120	176	168	92	148	168	153	156	196	112	168	166	98	133	179	143	162	186	105	161	164	101	123
146	155	145	186	122	164	156	101	143	156	147	149	177	116	158	154	105	132	164	140	154	169	110	153	153	108	125
137	146	139	164	124	152	144	110	138	144	141	142	158	120	148	143	113	131	149	136	145	153	116	145	142	115	126
128	137	134	142	126	140	132	119	133	132	134	135	139	124	138	131	120	129	135	132	137	136	122	136	131	121	127
120	128	128	120	128	128	120	128	128	120	128	128	120	128	128	120	128	128	120	128	128	120	128	128	120	128	128
107	123	122	101	131	122	105	138	126	105	125	122	101	133	123	105	138	128	103	127	122	102	134	124	105	138	130
93	118	117	81	135	116	90	148	124	90	123	116	83	138	117	90	148	128	87	127	116	85	140	119	90	147	132
80	113	111	62	138	109	75	159	122	75	120	111	65	142	112	75	158	128	71	126	110	67	147	115	75	157	133
149	181	161	228	116	200	168	73	159	168	166	171	210	103	188	165	82	136	186	151	179	196	93	178	163	88	121
140	173	156	206	118	188	156	82	154	156	159	164	191	108	178	153	90	134	171	147	171	179	99	170	152	95	122
132	164	150	184	120	176	144	92	148	144	153	156	172	112	168	142	98	133	156	143	162	162	105	161	141	101	123
123	155	145	162	122	164	132	101	143	132	147	149	153	116	158	130	105	132	141	140	154	146	110	153	129	108	125
114	146	139	140	124	152	120	110	138	120	141	142	134	120	148	119	113	131	126	136	145	129	116	145	118	115	126
105	137	134	118	126	140	108	119	133	108	134	135	115	124	138	107	120	129	111	132	137	113	122	136	107	121	127
96	128	128	96	128	128	96	128	128	96	128	128	96	128	128	96	128	128	96	128	128	96	128	128	96	128	128
83	123	122	77	131	122	81	138	126	81	125	122	78	133	123	81	138	128	80	127	122	79	134	124	81	138	130
70	118	117	58	135	116	66	148	124	66	123	116	59	138	117	66	148	128	64	127	116	61	140	119	66	147	132
135	190	167	226	114	212	156	64	164	157	172	178	206	99	198	153	75	137	177	155	188	189	87	186	150	82	120
126	181	161	204	116	200	144	73	159	145	166	171	187	103	188	141	82	136	162	151	179	172	93	178	139	88	121
117	173	156	182	118	188	132	82	154	133	159	164	168	108	178	130	90	134	147	147	171	155	99	170	128	95	122
108	164	150	160	120	176	120	92	148	121	153	156	149	112	168	118	98	133	132	143	162	139	105	161	117	101	123
99	155	145	138	122	164	108	101	143	109	147	149	130	116	158	107	105	132	117	140	154	122	110	153	106	108	125
90	146	139	116	124	152	96	110	138	97	141	142	110	120	148	95	113	131	102	136	145	106	116	145	95	115	126
81	137	134	94	126	140	84	119	133	84	134	135	91	124	138	84	120	129	87	132	137	89	122	136	84	121	127
72	128	128	72	128	128	72	128	128	72	128	128	72	128	128	72	128	128	72	128	128	72	128	128	72	128	128
59	123	122	53	131	122	57	138	126	58	125	122	54	133	123	58	138	128	56	127	122	55	134	124	58	138	130
120	199	172	225	112	224	145	55	169	145	178	185	201	95	208	141	67	138	168	159	196	182	81	195	138	75	119
111	190	167	203	114	212	133	64	164	133	172	178	182	99	198	129	75	137	153	155	188	165	87	186	127	82	120
102	181	161	181	116	200	121	73	159	121	166	171	163	103	188	118	82	136	138	151	179	148	93	178	116	88	121
93	173	156	159	118	188	109	82	154	109	159	164	144	108	178	106	90	134	123	147	171	132	99	170	105	95	122
84	164	150	137	120	176	97	92	148	97	153	156	125	112	168	95	98	133	108	143	162	115	105	161	93	101	123
75	155	145	115	122	164	85	101	143	85	147	149	106	116	158	83	105	132	94	140	154	99	110	153	82	108	125
67	146	139	93	124	152	73	110	138	73	141	142	87	120	148	72	113	131	79	136	145	82	116	145	71	115	126
58	137	134	71	126	140	61	119	133	61	134	135	68	124	138	60	120	129	64	132	137	65	122	136	60	121	127
49	128	128	49	128	128	49	128	128	49	128	128	49	128	128	49	128	128	49	128	128	49	128	128	49	128	128

%XYZa_8bit,CIE O:68 41 14 Y:161 184 39 L:33 63 28 C:35 52 124 V:25 20 66 M:71 40 59 N:7 7 8 W:202 213 232

%LAB*a_8bit,CIE O:120 199 172 Y:225 112 224 L:145 55 169 C:133 89 83 V:85 156 78 M:118 210 113 N:49 128 128 W:238 128 128

238	128	128	238	128	128	238	128	128	49	128	128	49	128	128	49	128	128									
220	129	122	221	136	125	223	137	132	72	128	128	61	128	128	238	128	128									
203	131	116	205	144	121	208	147	135	96	128	128	74	128	128	120	199	172									
185	132	110	189	152	118	193	156	139	120	128	128	87	128	128	133	89	83									
168	133	104	172	160	115	179	165	142	143	128	128	99	128	128	225	112	224									
150	134	98	156	168	111	164	174	146	167	128	128	112	128	128	85	156	78									
133	136	92	140	176	108	149	184	150	190	128	128	124	128	128	145	55	169									
115	137	85	123	183	104	134	193	153	214	128	128	137	128	128	118	210	113									
98	138	79	107	191	101	119	202	157	238	128	128	149	128	128												
232	129	138	228	121	135	225	122	125	49	128	128	162	128	128												
214	128	128	214	128	128	214	128	128	72	128	128	175	128	128												
197	129	122	198	136	125	199	137	132	96	128	128	187	128	128												
179	131	116	181	144	121	184	147	135	120	128	128	200	128	128												
162	132	110	165	152	118	170	156	139	143	128	128	212	128	128												
144	133	104	149	160	115	155	165	142	167	128	128	225	128	128												
127	134	98	132	168	111	140	174	146	190	128	128	238	128	128												
109	136	92	116	176	108	125	184	150	214	128	128	49	128	128												
92	137	85	100	183	104	111	193	153	238	128	128	61	128	128												
226	131	148	219	113	141	212	116	121	49	128	128	74	128	128												
208	129	138	205	121	135	201	122	125	72	128	128	87	128	128												
190	128	128	190	128	128	190	128	128	96	128	128	99	128	128												
173	129	122	174	136	125	176	137	132	120	128	128	112	128	128												
155	131	116	158	144	121	161	147	135	143	128	128	124	128	128												
138	132	110	141	152	118	146	156	139	167	128	128	137	128	128												
121	133	104	125	160	115	131	165	142	190	128	128	149	128	128												
103	134	98	109	168	111	117	174	146	214	128	128	162	128	128												
86	136	92	92	176	108	102	184	150	238	128	128	175	128	128												
221	132	158	210	106	148	199	111	118	49	128	128	187	128	128												
203	131	148	195	113	141	189	116	121	72	128	128	200	128	128												
185	129	138	181	121	135	178	122	125	96	128	128	212	128	128												
167	128	128	167	128	128	167	128	128	120	128	128	225	128	128												
149	129	122	150	136	125	152	137	132	143	128	128	238	128	128												
132	131	116	134	144	121	137	147	135	167	128	128	49	128	128												
114	132	110	118	152	118	122	156	139	190	128	128	61	128	128												
97	133	104	101	160	115	108	165	142	214	128	128	74	128	128												
79	134	98	85	168	111	93	174	146	238	128	128	87	128	128												
215	133	168	201	98	155	187	105	115				99	128	128												
197	132	158	186	106	148	176	111	118				112	128	128												
179	131	148	172	113	141	165	116	121				124	128	128												
161	129	138	158	121	135	154	122	125				137	128	128												
143	128	128	143	128	128	143	128	128				149	128	128												
126	129	122	127	136	125	128	137	132				162	128	128												
108	131	116	111	144	121	114	147	135				175	128	128												
91	132	110	94	152	118	99	156	139				187	128	128												
73	133	104	78	160	115	84	165	142				200	128	128												
210	135	178	191	91	162	174	99	112				212	128	128												
192	133	168	177	98	155	163	105	115				225	128	128												
174	132	158	163	106	148	152	111	118				238	128	128												
156	131	148	148	113	141	141	116	121				49	128	128												
138	129	138	134	121	135	130	122	125				61	128	128												
120	128	128	120	128	128	120	128	128				74	128	128												
102	129	122	103	136	125	105	137	132				87	128	128												
85	131	116	87	144	121	90	147	135				99	128	128												
67	132	110	71	152	118	75	156	139				112	128	128												
204	136	188	182	83	168	161	93	108				124	128	128												
186	135	178	168	91	162	150	99	112				137	128	128												
168	133	168	153	98	155	139	105	115				149	128	128												
150	132	158	139	106	148	129	111	118				162	128	128												
132	131	148	125	113	141	118	116	121				175	128	128												
114	129	138	110	121	135	107	122	125				187	128	128												
96	128	128	96	128	128	96	128	128				200	128	128												
79	129	122	80	136	125	81	137	132				212	128	128												
61	131	116	63	144	121	66	147	135				225	128	128												
198	137	198	173	76	175	148	87	105				238	128	128												
180	136	188	158	83	168	138	93	108																		
162	135	178	144	91	162	127	99	112																		
144	133	168	130	98	155	116	105	115																		
126	132	158	115	106	148	105	111	118																		
108	131	148	101	113	141	94	116	121																		
90	129	138	87	121	135	83	122	125																		
72	128	128	72	128	128	72	128	128																		
55	129	122	56	136	125	58	137	132																		
193	139	209	164	68	182	136	82	102																		
175	137	198	149	76	175	125	87	105																		
157	136	188	135	83	168	114	93	108																		
139	135	178	120	91	162	103	99	112																		
121	133	168	106	98	155	92	105	115																		
103	132	158	92	106	148	81	111	118																		
85	131	148	77	113	141	70	116	121																		
67	129	138	63	121	135	60	122	125																		
49	128	128	49	128	128	49	128	128																		

%XYZa_8bit,CIE O:68 41 14 Y:161 184 39 L:33 63 28 C:35 52 124 V:25 20 66 M:71 40 59 N:7 7 8 W:202 213 232

%LAB*a_8bit,ICC O:130 204 175 Y:241 111 230 L:156 51 172 C:144 87 80 V:93 158 75 M:128 215 112 N:54 128 128 W:255 128 128

255	128	128	255	128	128	255	128	128	255	128	128	255	128	128	255	128	128	255	128	128	255	128	128	255	128	128
241	123	122	235	132	121	239	139	126	239	125	122	236	133	122	239	138	128	238	127	122	237	135	123	239	138	130
227	118	116	214	135	115	223	150	124	224	123	116	216	138	117	223	149	128	221	127	115	218	141	119	224	148	132
213	112	110	194	139	108	207	161	122	208	120	109	197	143	111	208	159	128	204	126	109	200	148	114	208	158	134
199	107	104	174	143	101	192	171	120	192	117	103	177	148	105	192	170	128	186	125	103	181	154	109	192	169	136
186	102	98	154	146	95	176	182	118	177	115	97	158	154	99	176	180	128	169	125	96	163	161	104	176	179	138
172	97	92	133	150	88	160	193	116	161	112	91	139	159	94	160	191	128	152	124	90	144	168	100	161	189	140
158	92	86	113	154	82	144	204	114	145	109	85	119	164	88	144	201	128	135	123	84	126	174	95	145	199	141
144	87	80	93	158	75	128	215	112	129	107	79	100	169	82	129	212	128	118	123	77	107	181	90	129	209	143
239	137	134	253	126	141	243	118	133	243	135	136	250	124	139	242	120	129	246	132	137	248	122	137	242	121	127
230	128	128	230	128	128	230	128	128	230	128	128	230	128	128	230	128	128	230	128	128	230	128	128	230	128	128
216	123	122	210	132	121	214	139	126	214	125	122	211	133	122	214	138	128	213	127	122	211	135	123	214	138	130
202	118	116	189	135	115	198	150	124	199	123	116	191	138	117	198	149	128	196	127	115	193	141	119	198	148	132
188	112	110	169	139	108	182	161	122	183	120	109	172	143	111	183	159	128	178	126	109	175	148	114	183	158	134
174	107	104	149	143	101	167	171	120	167	117	103	152	148	105	167	170	128	161	125	103	156	154	109	167	169	136
160	102	98	129	146	95	151	182	118	151	115	97	133	154	99	151	180	128	144	125	96	138	161	104	151	179	138
147	97	92	108	150	88	135	193	116	136	112	91	114	159	94	135	191	128	127	124	90	119	168	100	135	189	140
133	92	86	88	154	82	119	204	114	120	109	85	94	164	88	119	201	128	110	123	84	101	174	95	120	199	141
224	147	140	252	124	154	230	109	139	230	141	143	245	119	149	229	112	131	237	136	146	240	116	146	229	114	126
214	137	134	228	126	141	218	118	133	218	135	136	225	124	139	217	120	129	221	132	137	222	122	137	217	121	127
205	128	128	205	128	128	205	128	128	205	128	128	205	128	128	205	128	128	205	128	128	205	128	128	205	128	128
191	123	122	185	132	121	189	139	126	189	125	122	185	133	122	189	138	128	188	127	122	186	135	123	189	138	130
177	118	116	164	135	115	173	150	124	173	123	116	166	138	117	173	149	128	171	127	115	168	141	119	173	148	132
163	112	110	144	139	108	157	161	122	158	120	109	147	143	111	157	159	128	153	126	109	149	148	114	158	158	134
149	107	104	124	143	101	141	171	120	142	117	103	127	148	105	142	170	128	136	125	103	131	154	109	142	169	136
135	102	98	104	146	95	126	182	118	126	115	97	108	154	99	126	180	128	119	125	96	113	161	104	126	179	138
122	97	92	83	150	88	110	193	116	111	112	91	88	159	94	110	191	128	102	124	90	94	168	100	110	189	140
208	156	146	250	122	166	218	99	144	218	148	151	240	115	160	216	104	132	227	140	155	233	109	155	215	107	124
199	147	140	226	124	154	205	109	139	205	141	143	220	119	149	204	112	131	211	136	146	215	116	146	203	114	126
189	137	134	203	126	141	193	118	133	193	135	136	200	124	139	192	120	129	196	132	137	197	122	137	192	121	127
180	128	128	180	128	128	180	128	128	180	128	128	180	128	128	180	128	128	180	128	128	180	128	128	180	128	128
166	123	122	159	132	121	164	139	126	164	125	122	160	133	122	164	138	128	163	127	122	161	135	123	164	138	130
152	118	116	139	135	115	148	150	124	148	123	116	141	138	117	148	149	128	145	127	115	143	141	119	148	148	132
138	112	110	119	139	108	132	161	122	133	120	109	122	143	111	132	159	128	128	126	109	124	148	114	133	158	134
124	107	104	99	143	101	116	171	120	117	117	103	102	148	105	117	170	128	111	125	103	106	154	109	117	169	136
110	102	98	78	146	95	101	182	118	101	115	97	83	154	99	101	180	128	94	125	96	87	161	104	101	179	138
192	166	151	248	119	179	206	89	150	206	155	158	236	111	171	203	96	134	218	144	164	225	103	163	202	100	123
183	156	146	225	122	166	193	99	144	193	148	151	215	115	160	191	104	132	202	140	155	208	109	155	190	107	124
174	147	140	201	124	154	180	109	139	180	141	143	195	119	149	179	112	131	186	136	146	190	116	146	178	114	126
164	137	134	178	126	141	167	118	133	168	135	136	175	124	139	167	120	129	171	132	137	172	122	137	167	121	127
155	128	128	155	128	128	155	128	128	155	128	128	155	128	128	155	128	128	155	128	128	155	128	128	155	128	128
141	123	122	134	132	121	139	139	126	139	125	122	135	133	122	139	138	128	138	127	122	136	135	123	139	138	130
127	118	116	114	135	115	123	150	124	123	123	116	116	138	117	123	149	128	120	127	115	118	141	119	123	148	132
113	112	110	94	139	108	107	161	122	108	120	109	96	143	111	107	159	128	103	126	109	99	148	114	107	158	134
99	107	104	74	143	101	91	171	120	92	117	103	77	148	105	92	170	128	86	125	103	81	154	109	92	169	136
177	175	157	246	117	192	193	80	155	194	161	166	231	106	181	191	88	135	209	149	173	218	97	172	189	93	122
167	166	151	223	119	179	181	89	150	181	155	158	211	111	171	178	96	134	193	144	164	200	103	163	177	100	123
158	156	146	200	122	166	168	99	144	168	148	151	190	115	160	166	104	132	177	140	155	183	109	155	165	107	124
148	147	140	176	124	154	155	109	139	155	141	143	170	119	149	154	112	131	161	136	146	165	116	146	153	114	126
139	137	134	153	126	141	142	118	133	142	135	136	150	124	139	142	120	129	145	132	137	147	122	137	141	121	127
130	128	128	130	128	128	130	128	128	130	128	128	130	128	128	130	128	128	130	128	128	130	128	128	130	128	128
116	123	122	109	132	121	114	139	126	114	125	122	110	133	122	114	138	128	112	127	122	111	135	123	114	138	130
102	118	116	89	135	115	98	150	124	98	123	116	91	138	117	98	149	128	95	127	115	93	141	119	98	148	132
88	112	110	69	139	108	82	161	122	83	120	109	71	143	111	82	159	128	78	126	109	74	148	114	82	158	134
161	185	163	245	115	205	181	70	161	181	168	173	226	102	192	178	80	136	200	153	182	210	91	181	176	86	121
152	175	157	221	117	192	168	80	155	169	161	166	206	106	181	166	88	135	184	149	173	193	97	172	164	93	122
142	166	151	198	119	179	156	89	150	156	155	158	185	111	171	153	96	134	168	144	164	175	103	163	152	100	123
133	156	146	175	122	166	143	99	144	143	148	151	165	115	160	141	104	132	152	140	155	157	109	155	140	107	124
123	147	140	151	124	154	130	109	139	130	141	143	145	119	149	129	112	131	136	136	146	140	116	146	128	114	126
114	137	134	128	126	141	117	118	133	117	135	136	125	124	139	117	120	129	120	132	137	122	122	137	116	121	127
105	128	128	105	128	128	105	128	128	105	128	128	105	128	128	105	128	128	105	128	128	105	128	128	105	128	128
91	123	122	84	132	121	89	139	126	89	125	122	85	133	122	89	138	128	87	127	122	86	135	123	89	138	130
77	118	116	64	135	115	73	150	124	73	123	116	66	138	117	73	149	128	70	127	115	68	141	119	73	148	132
145	194	169	243	113	218	169	60	166	169	174	181	221	98	202	165	71	138	190	157	191	203	85	190	162	79	119
136	185	163	219	115	205	156	70	161	156	168	173	201	102	192	153	80	136	175	153	182	185	91	181	151	86	121
127	175	157	196	117	192	143	80	155	144	161	166	181	106	181	140	88	135	159	149	173	168	97	172	139	93	122
117	166	151	173	119	179	130	89	150	131	155	158	160	111	171	128	96	134	143	144	164	150	103	163	127	100	123
108	156	146	149	122	166	118	99	144	118	148	151	140	115	160	116	104	132	127	140	155	132	109	155	115	107	124
98	147	140	126	124	154	105	109	139	105	141	143	120	119	149	104	112	131	111	136	146	115	116	146	103	114	126
89	137	134	103	126	141	92	118	133	92	135	136	100	124	139	92	120	129	95	132	137	97	122	137	91	121	127
79	128	128	79	128	128	79	128	128	79	128	128	79	128	128	79	128	128	79	128	128	79	128	128	79	128	128
66	123	122	59	132	121	64	139	126	64	125	122	60	133	122	64	138	128	62	127	122	61	135	123	64	138	130
130	204	175	241	111	230	156	51	172	157	181	188	216	93	213	152	63	139	181	161	201	195	78	199	149	72	118
120	194	169	218	113	218	144	60	166	144	174	181	196	98	202	140	71	138	165	157	191	178	85	190	137	79	119
111	185	163	194	115	205	131	70	161	131	168	173	176	102	192	128	80	136	150	153	182	160	91	181	125	86	121
102	175	157	171	117	192	118	80	155	118	161	166	156	106	181	115	88	135	134	149	173	143	97	172	114	93	122
92	166	151	148	119	179	105	89	150	106	155	158	135	111	171	103	96	134	118	144	164	125	103	163	102	100	123
83	156	146	124	122	166	93	99	144	93	148	151	115	115	160	91	104	132	102	140	155	107	109	155	90	107	124
73	147	140	101	124	154	80	109	139	80	141	143	95	119	149	79	112	131	86	136	146	90	116	146	78	114	126
64	137	134	78	126	141	67	118	133	67	135	136	75	124	139	67	120	129	70	132	137	72	122	137	66	121	127
54	128	128	54	128	128	54	128	128	54	128	128	54	128	128	54	128	128	54	128	128	54	128	128	54	128	128

%XYZa_8bit,ICC O:81 49 17 Y:193 221 47 L:39 76 34 C:43 62 148 V:30 24 79 M:86 48 71 N:8 8 9 W:242 255 278

%LAB*a_8bit,ICC O:130 204 175 Y:241 111 230 L:156 51 172 C:144 87 80 V:93 158 75 M:128 215 112 N:54 128 128 W:255 128 128

255	128	128	255	128	128	255	128	128	54	128	128	54	128	128	54	128	128									
236	129	122	238	136	124	239	138	132	79	128	128	68	128	128	255	128	128									
218	131	115	220	145	121	224	148	136	105	128	128	81	128	128	130	204	175									
199	132	109	203	153	117	208	157	139	130	128	128	94	128	128	144	87	80									
181	133	102	186	162	114	192	167	143	155	128	128	108	128	128	241	111	230									
162	135	96	168	170	110	177	177	147	180	128	128	121	128	128	93	158	75									
144	136	89	151	178	107	161	187	151	205	128	128	135	128	128	156	51	172									
125	137	83	134	187	103	145	197	155	230	128	128	148	128	128	128	215	112									
106	139	76	116	195	99	129	207	159	255	128	128	161	128	128												
249	129	139	245	120	135	241	122	125	54	128	128	175	128	128												
230	128	128	230	128	128	230	128	128	79	128	128	188	128	128												
211	129	122	213	136	124	214	138	132	105	128	128	201	128	128												
193	131	115	195	145	121	199	148	136	130	128	128	215	128	128												
174	132	109	178	153	117	183	157	139	155	128	128	228	128	128												
156	133	102	161	162	114	167	167	143	180	128	128	242	128	128												
137	135	96	143	170	110	151	177	147	205	128	128	255	128	128												
119	136	89	126	178	107	136	187	151	230	128	128	54	128	128												
100	137	83	108	187	103	120	197	155	255	128	128	68	128	128												
243	131	149	235	112	142	228	116	121	54	128	128	81	128	128												
224	129	139	220	120	135	216	122	125	79	128	128	94	128	128												
205	128	128	205	128	128	205	128	128	105	128	128	108	128	128												
186	129	122	187	136	124	189	138	132	130	128	128	121	128	128												
168	131	115	170	145	121	173	148	136	155	128	128	135	128	128												
149	132	109	153	153	117	158	157	139	180	128	128	148	128	128												
131	133	102	135	162	114	142	167	143	205	128	128	161	128	128												
112	135	96	118	170	110	126	177	147	230	128	128	175	128	128												
93	136	89	101	178	107	111	187	151	255	128	128	188	128	128												
237	132	160	225	104	149	214	110	118	54	128	128	201	128	128												
218	131	149	210	112	142	203	116	121	79	128	128	215	128	128												
199	129	139	195	120	135	191	122	125	105	128	128	228	128	128												
180	128	128	180	128	128	180	128	128	130	128	128	242	128	128												
161	129	122	162	136	124	164	138	132	155	128	128	255	128	128												
143	131	115	145	145	121	148	148	136	180	128	128	54	128	128												
124	132	109	128	153	117	133	157	139	205	128	128	68	128	128												
105	133	102	110	162	114	117	167	143	230	128	128	81	128	128												
87	135	96	93	170	110	101	177	147	255	128	128	94	128	128												
231	134	171	216	96	157	201	103	114				108	128	128												
212	132	160	200	104	149	189	110	118				121	128	128												
193	131	149	185	112	142	178	116	121				135	128	128												
174	129	139	170	120	135	166	122	125				148	128	128												
155	128	128	155	128	128	155	128	128				161	128	128												
136	129	122	137	136	124	139	138	132				175	128	128												
118	131	115	120	145	121	123	148	136				188	128	128												
99	132	109	103	153	117	108	157	139				201	128	128												
80	133	102	85	162	114	92	167	143				215	128	128												
225	135	181	206	88	164	187	97	111				228	128	128												
206	134	171	191	96	157	176	103	114				242	128	128												
187	132	160	175	104	149	164	110	118				255	128	128												
168	131	149	160	112	142	153	116	121				54	128	128												
149	129	139	145	120	135	141	122	125				68	128	128												
130	128	128	130	128	128	130	128	128				81	128	128												
111	129	122	112	136	124	114	138	132				94	128	128												
92	131	115	95	145	121	98	148	136				108	128	128												
74	132	109	78	153	117	83	157	139				121	128	128												
219	136	192	196	80	171	174	91	107				135	128	128												
200	135	181	181	88	164	162	97	111				148	128	128												
181	134	171	165	96	157	151	103	114				161	128	128												
162	132	160	150	104	149	139	110	118				175	128	128												
143	131	149	135	112	142	128	116	121				188	128	128												
124	129	139	120	120	135	116	122	125				201	128	128												
105	128	128	105	128	128	105	128	128				215	128	128												
86	129	122	87	136	124	89	138	132				228	128	128												
67	131	115	70	145	121	73	148	136				242	128	128												
213	138	203	186	73	178	160	85	104				255	128	128												
194	136	192	171	80	171	149	91	107																		
175	135	181	156	88	164	137	97	111																		
156	134	171	140	96	157	126	103	114																		
137	132	160	125	104	149	114	110	118																		
118	131	149	110	112	142	103	116	121																		
99	129	139	95	120	135	91	122	125																		
79	128	128	79	128	128	79	128	128																		
61	129	122	62	136	124	64	138	132																		
207	139	214	176	65	185	147	79	100																		
188	138	203	161	73	178	135	85	104																		
169	136	192	146	80	171	124	91	107																		
150	135	181	131	88	164	112	97	111																		
131	134	171	115	96	157	100	103	114																		
112	132	160	100	104	149	89	110	118																		
93	131	149	85	112	142	77	116	121																		
73	129	139	70	120	135	66	122	125																		
54	128	128	54	128	128	54	128	128																		

%XYZa_8bit,ICC O:81 49 17 Y:193 221 47 L:39 76 34 C:43 62 148 V:30 24 79 M:86 48 71 N:8 8 9 W:242 255 278

% olv'*_8bit, 9x9x9 grid

255	255	255	255	255	255	255	255	255	255	255	255	255	255	255	255	255	255	255	255	255	255	255	255	255	255	255
223	255	255	223	223	255	255	223	255	223	247	255	231	223	255	255	223	247	223	239	255	239	223	255	255	223	239
191	255	255	191	191	255	255	191	255	191	239	255	207	191	255	255	191	239	191	223	255	223	191	255	255	191	223
159	255	255	159	159	255	255	159	255	159	231	255	183	159	255	255	159	231	159	207	255	207	159	255	255	159	207
128	255	255	128	128	255	255	128	255	128	223	255	159	128	255	255	128	223	128	191	255	191	128	255	255	128	191
96	255	255	96	96	255	255	96	255	96	215	255	135	96	255	255	96	215	96	175	255	175	96	255	255	96	175
64	255	255	64	64	255	255	64	255	64	207	255	112	64	255	255	64	207	64	159	255	159	64	255	255	64	159
32	255	255	32	32	255	255	32	255	32	199	255	88	32	255	255	32	199	32	143	255	143	32	255	255	32	143
0	255	255	0	0	255	255	0	255	0	191	255	64	0	255	255	0	191	0	127	255	127	0	255	255	0	127
255	223	223	255	255	223	223	255	223	255	231	223	247	255	223	223	255	231	255	239	223	239	255	223	223	255	239
223	223	223	223	223	223	223	223	223	223	223	223	223	223	223	223	223	223	223	223	223	223	223	223	223	223	223
191	223	223	191	191	223	223	191	223	191	215	223	199	191	223	223	191	215	191	207	223	207	191	223	223	191	207
159	223	223	159	159	223	223	159	223	159	207	223	175	159	223	223	159	207	159	191	223	191	159	223	223	159	191
128	223	223	128	128	223	223	128	223	128	199	223	151	128	223	223	128	199	128	175	223	175	128	223	223	128	175
96	223	223	96	96	223	223	96	223	96	191	223	127	96	223	223	96	191	96	159	223	159	96	223	223	96	159
64	223	223	64	64	223	223	64	223	64	183	223	104	64	223	223	64	183	64	143	223	143	64	223	223	64	143
32	223	223	32	32	223	223	32	223	32	175	223	80	32	223	223	32	175	32	127	223	127	32	223	223	32	127
0	223	223	0	0	223	223	0	223	0	167	223	56	0	223	223	0	167	0	112	223	112	0	223	223	0	112
255	191	191	255	255	191	191	255	191	255	207	191	239	255	191	191	255	207	255	223	191	223	255	191	191	255	223
223	191	191	223	223	191	191	223	191	223	199	191	215	223	191	191	223	199	223	207	191	207	223	191	191	223	207
191	191	191	191	191	191	191	191	191	191	191	191	167	159	191	191	191	191	191	191	191	191	191	191	191	191	191
159	191	191	159	159	191	191	159	191	159	183	191	143	128	191	191	159	183	159	175	191	175	159	191	191	159	175
128	191	191	128	128	191	191	128	191	128	175	191	120	96	191	191	128	175	128	159	191	159	128	191	191	128	159
96	191	191	96	96	191	191	96	191	96	167	191	96	64	191	191	96	167	96	143	191	143	96	191	191	96	143
64	191	191	64	64	191	191	64	191	64	159	191	72	32	191	191	64	159	64	127	191	127	64	191	191	64	127
32	191	191	32	32	191	191	32	191	32	151	191	48	0	191	191	32	151	32	112	191	112	32	191	191	32	112
0	191	191	0	0	191	191	0	191	0	143	191	231	255	159	159	255	183	255	207	159	207	255	159	159	255	207
255	159	159	255	255	159	159	255	159	255	183	159	207	223	159	159	223	175	223	191	159	191	223	159	159	223	191
223	159	159	223	223	159	159	223	159	223	175	159	183	191	159	159	191	167	191	175	159	175	191	159	159	191	175
191	159	159	191	191	159	159	191	159	191	167	159	159	159	159	159	159	159	159	159	159	159	159	159	159	159	159
159	159	159	159	159	159	159	159	159	159	159	159	135	128	159	159	128	151	128	143	159	143	128	159	159	128	143
128	159	159	128	128	159	159	128	159	128	151	159	112	96	159	159	96	143	96	127	159	127	96	159	159	96	127
96	159	159	96	96	159	159	96	159	96	143	159	88	64	159	159	64	135	64	112	159	112	64	159	159	64	112
64	159	159	64	64	159	159	64	159	64	135	159	64	32	159	159	32	127	32	96	159	96	32	159	159	32	96
32	159	159	32	32	159	159	32	159	32	127	159	40	0	159	159	0	120	0	80	159	80	0	159	159	0	80
0	159	159	0	0	159	159	0	159	0	120	159	223	255	128	128	255	159	255	191	128	191	255	128	128	255	191
255	128	128	255	255	128	128	255	128	255	159	128	199	223	128	128	223	151	223	175	128	175	223	128	128	223	175
223	128	128	223	223	128	128	223	128	223	151	128	175	191	128	128	191	143	191	159	128	159	191	128	128	191	159
191	128	128	191	191	128	128	191	128	191	143	128	151	159	128	128	159	135	159	143	128	143	159	128	128	159	143
159	128	128	159	159	128	128	159	128	159	135	128	128	128	128	128	128	128	128	128	128	128	128	128	128	128	128
128	128	128	128	128	128	128	128	128	128	128	128	104	96	128	128	96	120	96	112	128	112	96	128	128	96	112
96	127	128	96	96	128	127	96	128	96	120	128	80	64	128	128	64	112	64	96	128	96	64	128	128	64	96
64	127	128	64	64	128	127	64	128	64	112	128	56	32	128	128	32	104	32	80	128	80	32	128	128	32	80
32	127	128	32	32	128	127	32	128	32	104	128	32	0	128	128	0	96	0	64	128	64	0	128	128	0	64
0	127	128	0	0	128	127	0	128	0	96	128	215	255	96	96	255	135	255	175	96	175	255	96	96	255	175
255	96	96	255	255	96	96	255	96	255	135	96	191	223	96	96	223	127	223	159	96	159	223	96	96	223	159
223	96	96	223	223	96	96	223	96	223	127	96	167	191	96	96	191	120	191	143	96	143	191	96	96	191	143
191	96	96	191	191	96	96	191	96	191	120	96	143	159	96	96	159	112	159	127	96	127	159	96	96	159	127
159	96	96	159	159	96	96	159	96	159	112	96	120	128	96	96	128	104	128	112	96	112	128	96	96	128	112
128	96	96	127	128	96	96	128	96	128	104	96	96	96	96	96	96	96	96	96	96	96	96	96	96	96	96
96	96	96	96	96	96	96	96	96	96	96	96	72	64	96	96	64	88	64	80	96	80	64	96	96	64	80
64	96	96	64	64	96	96	64	96	64	88	96	48	32	96	96	32	80	32	64	96	64	32	96	96	32	64
32	96	96	32	32	96	96	32	96	32	80	96	24	0	96	96	0	72	0	48	96	48	0	96	96	0	48
0	96	96	0	0	96	96	0	96	0	72	96	207	255	64	64	255	112	255	159	64	159	255	64	64	255	159
255	64	64	255	255	64	64	255	64	255	112	64	183	223	64	64	223	104	223	143	64	143	223	64	64	223	143
223	64	64	223	223	64	64	223	64	223	104	64	159	191	64	64	191	96	191	127	64	127	191	64	64	191	127
191	64	64	191	191	64	64	191	64	191	96	64	135	159	64	64	159	88	159	112	64	112	159	64	64	159	112
159	64	64	159	159	64	64	159	64	159	88	64	112	128	64	64	128	80	128	96	64	96	128	64	64	128	96
128	64	64	127	128	64	64	128	64	128	80	64	88	96	64	64	96	72	96	80	64	80	96	64	64	96	80
96	64	64	96	96	64	64	96	64	96	72	64	64	64	64	64	64	64	64	64	64	64	64	64	64	64	64
64	64	64	64	64	64	64	64	64	64	64	64	40	32	64	64	32	56	32	48	64	48	32	64	64	32	48
32	64	64	32	32	64	64	32	64	32	56	64	16	0	64	64	0	48	0	32	64	32	0	64	64	0	32
0	64	64	0	0	64	64	0	64	0	48	64	199	255	32	32	255	88	255	143	32	143	255	32	32	255	143
255	32	32	255	255	32	32	255	32	255	88	32	175	223	32	32	223	80	223	127	32	127	223	32	32	223	127
223	32	32	223	223	32	32	223	32	223	80	32	151	191	32	32	191	72	191	112	32	112	191	32	32	191	112
191	32	32	191	191	32	32	191	32	191	72	32	127	159	32	32	159	64	159	96	32	96	159	32	32	159	96
159	32	32	159	159	32	32	159	32	159	64	32	104	128	32	32	128	56	128	80	32	80	128	32	32	128	80
128	32	32	127	128	32	32	128	32	128	56	32	80	96	32	32	96	48	96	64	32	64	96	32	32	96	64
96	32	32	96	96	32	32	96	32	96	48	32	56	64	32	32	64	40	64	48	32	48	64	32	32	64	48
64	32	32	64	64	32	32	64	32	64	40	32	32	32	32	32	32	32	32	32	32	32	32	32	32	32	32
32	32	32	32	32	32	32	32	32	32	32	32	8	0	32	32	0	24	0	16	32	16	0	32	32	0	16
0	32	32	0	0	32	32	0	32	0	24	32	191	255	0	0	255	64	255	127	0	127	255	0	0	255	127
255	0	0	255	255	0	0	255	0	255	64	0	167	223	0	0	223	56	223	112	0	112	223	0	0	223	112
223	0	0	223	223	0	0	223	0	223	56	0	143	191	0	0	191	48	191	96	0	96	191	0	0	191	96
191	0	0	191	191	0	0	191	0	191	48	0	120	159	0	0	159	40	159	80	0	80	159	0	0	159	80
159	0	0	159	159	0	0	159	0	159	40	0	96	128	0	0	128	32	128	64	0	64	128	0	0	128	64
128	0	0	127	128	0	0	128	0	128	32	0	72	96	0	0	96	24	96	48	0	48	96	0	0	96	48
96	0	0	96	96	0	0	96	0	96	24	0	48	64	0	0	64	16	64	32	0	32	64	0	0	64	32
64	0	0	64	64	0	0	64	0	64	16	0	24	32	0	0	32	8	32	16	0	16	32	0	0	32	16
32	0	0	32	32	0	0	32	0	32	8	0	0	0	0	0	0	0	0	0	0	0	0	0	0	0	0
0	0	0	0	0	0	0	0	0	0	0	0	0	0	0	0	0	0	0	0	0	0	0	0	0	0	0

% olv'*_8bit, 9x9x9 grid

255	255	255	255	255	255	255	255	255	0	0	0	0	0	0	0	0	0			
223	231	255	247	223	255	255	223	231	32	32	32	17	17	17	255	255	255			
191	207	255	239	191	255	255	191	207	64	64	64	34	34	34	255	0	0			
159	183	255	231	159	255	255	159	183	96	96	96	51	51	51	0	255	255			
128	159	255	223	128	255	255	128	159	128	128	128	68	68	68	255	255	0			
96	135	255	215	96	255	255	96	135	159	159	159	85	85	85	0	0	255			
64	112	255	207	64	255	255	64	112	191	191	191	102	102	102	0	255	0			
32	88	255	199	32	255	255	32	88	223	223	223	119	119	119	255	0	255			
0	64	255	191	0	255	255	0	64	255	255	255	136	136	136						
255	247	223	231	255	223	223	255	247	0	0	0	153	153	153						
223	223	223	223	223	223	223	223	223	32	32	32	170	170	170						
191	199	223	215	191	223	223	191	199	64	64	64	187	187	187						
159	175	223	207	159	223	223	159	175	96	96	96	204	204	204						
128	151	223	199	128	223	223	128	151	128	128	128	221	221	221						
96	127	223	191	96	223	223	96	127	159	159	159	238	238	238						
64	104	223	183	64	223	223	64	104	191	191	191	255	255	255						
32	80	223	175	32	223	223	32	80	223	223	223	0	0	0						
0	56	223	167	0	223	223	0	56	255	255	255	17	17	17						
255	239	191	207	255	191	191	255	239	0	0	0	34	34	34						
223	215	191	199	223	191	191	223	215	32	32	32	51	51	51						
191	191	191	191	191	191	191	191	191	64	64	64	68	68	68						
159	167	191	183	159	191	191	159	167	96	96	96	85	85	85						
128	143	191	175	128	191	191	128	143	128	128	128	102	102	102						
96	120	191	167	96	191	191	96	120	159	159	159	119	119	119						
64	96	191	159	64	191	191	64	96	191	191	191	136	136	136						
32	72	191	151	32	191	191	32	72	223	223	223	153	153	153						
0	48	191	143	0	191	191	0	48	255	255	255	170	170	170						
255	231	159	183	255	159	159	255	231	0	0	0	187	187	187						
223	207	159	175	223	159	159	223	207	32	32	32	204	204	204						
191	183	159	167	191	159	159	191	183	64	64	64	221	221	221						
159	159	159	159	159	159	159	159	159	96	96	96	238	238	238						
128	135	159	151	128	159	159	128	135	128	128	128	255	255	255						
96	112	159	143	96	159	159	96	112	159	159	159	0	0	0						
64	88	159	135	64	159	159	64	88	191	191	191	17	17	17						
32	64	159	127	32	159	159	32	64	223	223	223	34	34	34						
0	40	159	120	0	159	159	0	40	255	255	255	51	51	51						
255	223	128	159	255	128	128	255	223				68	68	68						
223	199	128	151	223	128	128	223	199				85	85	85						
191	175	128	143	191	128	128	191	175				102	102	102						
159	151	128	135	159	128	128	159	151				119	119	119						
128	128	128	128	128	128	128	128	128				136	136	136						
96	104	128	120	96	128	128	96	104				153	153	153						
64	80	128	112	64	128	128	64	80				170	170	170						
32	56	128	104	32	128	128	32	56				187	187	187						
0	32	128	96	0	128	128	0	32				204	204	204						
255	215	96	135	255	96	96	255	215				221	221	221						
223	191	96	127	223	96	96	223	191				238	238	238						
191	167	96	120	191	96	96	191	167				255	255	255						
159	143	96	112	159	96	96	159	143				0	0	0						
128	120	96	104	128	96	96	128	120				17	17	17						
96	96	96	96	96	96	96	96	96				34	34	34						
64	72	96	88	64	96	96	64	72				51	51	51						
32	48	96	80	32	96	96	32	48				68	68	68						
0	24	96	72	0	96	96	0	24				85	85	85						
255	207	64	112	255	64	64	255	207				102	102	102						
223	183	64	104	223	64	64	223	183				119	119	119						
191	159	64	96	191	64	64	191	159				136	136	136						
159	135	64	88	159	64	64	159	135				153	153	153						
128	112	64	80	128	64	64	128	112				170	170	170						
96	88	64	72	96	64	64	96	88				187	187	187						
64	64	64	64	64	64	64	64	64				204	204	204						
32	40	64	56	32	64	64	32	40				221	221	221						
0	16	64	48	0	64	64	0	16				238	238	238						
255	199	32	88	255	32	32	255	199				255	255	255						
223	175	32	80	223	32	32	223	175												
191	151	32	72	191	32	32	191	151												
159	127	32	64	159	32	32	159	127												
128	104	32	56	128	32	32	128	104												
96	80	32	48	96	32	32	96	80												
64	56	32	40	64	32	32	64	56												
32	32	32	32	32	32	32	32	32												
0	8	32	24	0	32	32	0	8												
255	191	0	64	255	0	0	255	191												
223	167	0	56	223	0	0	223	167												
191	143	0	48	191	0	0	191	143												
159	120	0	40	159	0	0	159	120												
128	96	0	32	128	0	0	128	96												
96	72	0	24	96	0	0	96	72												
64	48	0	16	64	0	0	64	48												
32	24	0	8	32	0	0	32	24												
0	0	0	0	0	0	0	0	0												

```
% cmyn'*_8bit, 9x9x9 grid
0   0   0   0   | 0   0   0   0   | 0   0   0   0   | 0   0   0   0   | 0   0   0   0   | 0   0   0   0   | 0   0   0   0   | 0   0   0   0   | 0   0   0   0
32  0   0   0   | 32  32  0   0   | 0   32  0   0   | 32  8   0   0   | 24  32  0   0   | 0   32  8   0   | 32  16  0   0   | 16  32  0   0   | 0   32  16  0
64  0   0   0   | 64  64  0   0   | 0   64  0   0   | 64  16  0   0   | 48  64  0   0   | 0   64  16  0   | 64  32  0   0   | 32  64  0   0   | 0   64  32  0
96  0   0   0   | 96  96  0   0   | 0   96  0   0   | 96  24  0   0   | 72  96  0   0   | 0   96  24  0   | 96  48  0   0   | 48  96  0   0   | 0   96  48  0
128 0   0   0   | 128 128 0   0   | 0   128 0   0   | 128 32  0   0   | 96  128 0   0   | 0   128 32  0   | 128 64  0   0   | 64  128 0   0   | 0   128 64  0
159 0   0   0   | 159 159 0   0   | 0   159 0   0   | 159 40  0   0   | 120 159 0   0   | 0   159 40  0   | 159 80  0   0   | 80  159 0   0   | 0   159 80  0
191 0   0   0   | 191 191 0   0   | 0   191 0   0   | 191 48  0   0   | 143 191 0   0   | 0   191 48  0   | 191 96  0   0   | 96  191 0   0   | 0   191 96  0
223 0   0   0   | 223 223 0   0   | 0   223 0   0   | 223 56  0   0   | 167 223 0   0   | 0   223 56  0   | 223 112 0   0   | 112 223 0   0   | 0   223 112 0
255 0   0   0   | 255 255 0   0   | 0   255 0   0   | 255 64  0   0   | 191 255 0   0   | 0   255 64  0   | 255 128 0   0   | 128 255 0   0   | 0   255 128 0
0   32  32  0   | 0   0   32  0   | 32  0   32  0   | 0   24  32  0   | 8   0   32  0   | 32  0   24  0   | 0   16  32  0   | 16  0   32  0   | 32  0   16  0
0   0   0   17  | 0   0   0   17  | 0   0   0   17  | 0   0   0   17  | 0   0   0   17  | 0   0   0   17  | 0   0   0   17  | 0   0   0   17  | 0   0   0   17
36  0   0   17  | 36  36  0   17  | 0   36  0   17  | 36  9   0   17  | 27  36  0   17  | 0   36  9   17  | 36  18  0   17  | 18  36  0   17  | 0   36  18  17
73  0   0   17  | 73  73  0   17  | 0   73  0   17  | 73  18  0   17  | 55  73  0   17  | 0   73  18  17  | 73  36  0   17  | 36  73  0   17  | 0   73  36  17
109 0   0   17  | 109 109 0   17  | 0   109 0   17  | 109 27  0   17  | 82  109 0   17  | 0   109 27  17  | 109 55  0   17  | 55  109 0   17  | 0   109 55  17
146 0   0   17  | 146 146 0   17  | 0   146 0   17  | 146 36  0   17  | 109 146 0   17  | 0   146 36  17  | 146 73  0   17  | 73  146 0   17  | 0   146 73  17
182 0   0   17  | 182 182 0   17  | 0   182 0   17  | 182 45  0   17  | 136 182 0   17  | 0   182 45  17  | 182 91  0   17  | 91  182 0   17  | 0   182 91  17
218 0   0   17  | 218 218 0   17  | 0   218 0   17  | 218 55  0   17  | 164 218 0   17  | 0   218 55  17  | 218 109 0   17  | 109 218 0   17  | 0   218 109 17
255 0   0   17  | 255 255 0   17  | 0   255 0   17  | 255 64  0   17  | 191 255 0   17  | 0   255 64  17  | 255 127 0   17  | 127 255 0   17  | 0   255 127 17
0   64  64  0   | 0   0   64  0   | 64  0   64  0   | 0   48  64  0   | 16  0   64  0   | 64  0   48  0   | 0   32  64  0   | 32  0   64  0   | 64  0   32  0
0   36  36  17  | 0   0   36  17  | 36  0   36  17  | 0   27  36  17  | 9   0   36  17  | 36  0   27  17  | 0   18  36  17  | 18  0   36  17  | 36  0   18  17
0   0   0   42  | 0   0   0   42  | 0   0   0   42  | 0   0   0   42  | 0   0   0   42  | 0   0   0   42  | 0   0   0   42  | 0   0   0   42  | 0   0   0   42
42  0   0   42  | 42  42  0   42  | 0   42  0   42  | 42  11  0   42  | 32  42  0   42  | 0   42  11  42  | 42  21  0   42  | 21  42  0   42  | 0   42  21  42
85  0   0   42  | 85  85  0   42  | 0   85  0   42  | 85  21  0   42  | 64  85  0   42  | 0   85  21  42  | 85  42  0   42  | 42  85  0   42  | 0   85  42  42
127 0   0   42  | 127 127 0   42  | 0   127 0   42  | 127 32  0   42  | 95  127 0   42  | 0   127 32  42  | 127 64  0   42  | 64  127 0   42  | 0   127 64  42
170 0   0   42  | 170 170 0   42  | 0   170 0   42  | 170 42  0   42  | 127 170 0   42  | 0   170 42  42  | 170 85  0   42  | 85  170 0   42  | 0   170 85  42
212 0   0   42  | 212 212 0   42  | 0   212 0   42  | 212 53  0   42  | 159 212 0   42  | 0   212 53  42  | 212 106 0   42  | 106 212 0   42  | 0   212 106 42
254 0   0   42  | 254 254 0   42  | 0   254 0   42  | 254 64  0   42  | 191 254 0   42  | 0   254 64  42  | 254 127 0   42  | 127 254 0   42  | 0   254 127 42
0   96  96  0   | 0   0   96  0   | 96  0   96  0   | 0   72  96  0   | 24  0   96  0   | 96  0   72  0   | 0   48  96  0   | 48  0   96  0   | 96  0   48  0
0   73  73  17  | 0   0   73  17  | 73  0   73  17  | 0   55  73  17  | 18  0   73  17  | 73  0   55  17  | 0   36  73  17  | 36  0   73  17  | 73  0   36  17
0   42  42  42  | 0   0   42  42  | 42  0   42  42  | 0   32  42  42  | 11  0   42  42  | 42  0   32  42  | 0   21  42  42  | 21  0   42  42  | 42  0   21  42
0   0   0   71  | 0   0   0   71  | 0   0   0   71  | 0   0   0   71  | 0   0   0   71  | 0   0   0   71  | 0   0   0   71  | 0   0   0   71  | 0   0   0   71
51  0   0   71  | 51  51  0   71  | 0   51  0   71  | 51  13  0   71  | 38  51  0   71  | 0   51  13  71  | 51  25  0   71  | 25  51  0   71  | 0   51  25  71
102 0   0   71  | 102 102 0   71  | 0   102 0   71  | 102 25  0   71  | 76  102 0   71  | 0   102 25  71  | 102 51  0   71  | 51  102 0   71  | 0   102 51  71
152 0   0   71  | 152 152 0   71  | 0   152 0   71  | 152 38  0   71  | 114 152 0   71  | 0   152 38  71  | 152 76  0   71  | 76  152 0   71  | 0   152 76  71
203 0   0   71  | 203 203 0   71  | 0   203 0   71  | 203 51  0   71  | 152 203 0   71  | 0   203 51  71  | 203 102 0   71  | 102 203 0   71  | 0   203 102 71
253 0   0   71  | 253 253 0   71  | 0   253 0   71  | 253 63  0   71  | 190 253 0   71  | 0   253 63  71  | 253 127 0   71  | 127 253 0   71  | 0   253 127 71
0   128 128 0   | 0   0   128 0   | 128 0   128 0   | 0   96  128 0   | 32  0   128 0   | 128 0   96  0   | 0   64  128 0   | 64  0   128 0   | 128 0   64  0
0   109 109 17  | 0   0   109 17  | 109 0   109 17  | 0   82  109 17  | 27  0   109 17  | 109 0   82  17  | 0   55  109 17  | 55  0   109 17  | 109 0   55  17
0   85  85  42  | 0   0   85  42  | 85  0   85  42  | 0   64  85  42  | 21  0   85  42  | 85  0   64  42  | 0   42  85  42  | 42  0   85  42  | 85  0   42  42
0   51  51  71  | 0   0   51  71  | 51  0   51  71  | 0   38  51  71  | 13  0   51  71  | 51  0   38  71  | 0   25  51  71  | 25  0   51  71  | 51  0   25  71
0   0   0   104 | 0   0   0   104 | 0   0   0   104 | 0   0   0   104 | 0   0   0   104 | 0   0   0   104 | 0   0   0   104 | 0   0   0   104 | 0   0   0   104
64  0   0   104 | 64  64  0   104 | 0   64  0   104 | 64  16  0   104 | 48  64  0   104 | 0   64  16  104 | 64  32  0   104 | 32  64  0   104 | 0   64  32  104
127 0   0   104 | 127 127 0   104 | 0   127 0   104 | 127 32  0   104 | 95  127 0   104 | 0   127 32  104 | 127 63  0   104 | 63  127 0   104 | 0   127 63  104
190 0   0   104 | 190 190 0   104 | 0   190 0   104 | 190 47  0   104 | 142 190 0   104 | 0   190 47  104 | 190 95  0   104 | 95  190 0   104 | 0   190 95  104
253 0   0   104 | 253 253 0   104 | 0   253 0   104 | 253 63  0   104 | 189 253 0   104 | 0   253 63  104 | 253 126 0   104 | 126 253 0   104 | 0   253 126 104
0   159 159 0   | 0   0   159 0   | 159 0   159 0   | 0   120 159 0   | 40  0   159 0   | 159 0   120 0   | 0   80  159 0   | 80  0   159 0   | 159 0   80  0
0   146 146 17  | 0   0   146 17  | 146 0   146 17  | 0   109 146 17  | 36  0   146 17  | 146 0   109 17  | 0   73  146 17  | 73  0   146 17  | 146 0   73  17
0   127 127 42  | 0   0   127 42  | 127 0   127 42  | 0   95  127 42  | 32  0   127 42  | 127 0   95  42  | 0   64  127 42  | 64  0   127 42  | 127 0   64  42
0   102 102 71  | 0   0   102 71  | 102 0   102 71  | 0   76  102 71  | 25  0   102 71  | 102 0   76  71  | 0   51  102 71  | 51  0   102 71  | 102 0   51  71
0   64  64  104 | 0   0   64  104 | 64  0   64  104 | 0   48  64  104 | 16  0   64  104 | 64  0   48  104 | 0   32  64  104 | 32  0   64  104 | 64  0   32  104
0   0   0   138 | 0   0   0   138 | 0   0   0   138 | 0   0   0   138 | 0   0   0   138 | 0   0   0   138 | 0   0   0   138 | 0   0   0   138 | 0   0   0   138
85  0   0   138 | 85  85  0   138 | 0   85  0   138 | 85  21  0   138 | 63  85  0   138 | 0   85  21  138 | 85  42  0   138 | 42  85  0   138 | 0   85  42  138
168 0   0   138 | 168 168 0   138 | 0   168 0   138 | 168 42  0   138 | 126 168 0   138 | 0   168 42  138 | 168 84  0   138 | 84  168 0   138 | 0   168 84  138
251 0   0   138 | 251 251 0   138 | 0   251 0   138 | 251 63  0   138 | 188 251 0   138 | 0   251 63  138 | 251 125 0   138 | 125 251 0   138 | 0   251 125 138
0   191 191 0   | 0   0   191 0   | 191 0   191 0   | 0   143 191 0   | 48  0   191 0   | 191 0   143 0   | 0   96  191 0   | 96  0   191 0   | 191 0   96  0
0   182 182 17  | 0   0   182 17  | 182 0   182 17  | 0   136 182 17  | 45  0   182 17  | 182 0   136 17  | 0   91  182 17  | 91  0   182 17  | 182 0   91  17
0   170 170 42  | 0   0   170 42  | 170 0   170 42  | 0   127 170 42  | 42  0   170 42  | 170 0   127 42  | 0   85  170 42  | 85  0   170 42  | 170 0   85  42
0   152 152 71  | 0   0   152 71  | 152 0   152 71  | 0   114 152 71  | 38  0   152 71  | 152 0   114 71  | 0   76  152 71  | 76  0   152 71  | 152 0   76  71
0   127 127 104 | 0   0   127 104 | 127 0   127 104 | 0   95  127 104 | 32  0   127 104 | 127 0   95  104 | 0   63  127 104 | 63  0   127 104 | 127 0   63  104
0   85  85  138 | 0   0   85  138 | 85  0   85  138 | 0   63  85  138 | 21  0   85  138 | 85  0   63  138 | 0   42  85  138 | 42  0   85  138 | 85  0   42  138
0   0   0   175 | 0   0   0   175 | 0   0   0   175 | 0   0   0   175 | 0   0   0   175 | 0   0   0   175 | 0   0   0   175 | 0   0   0   175 | 0   0   0   175
126 0   0   175 | 126 126 0   175 | 0   126 0   175 | 126 31  0   175 | 94  126 0   175 | 0   126 31  175 | 126 63  0   175 | 63  126 0   175 | 0   126 63  175
248 0   0   175 | 248 248 0   175 | 0   248 0   175 | 248 62  0   175 | 186 248 0   175 | 0   248 62  175 | 248 124 0   175 | 124 248 0   175 | 0   248 124 175
0   223 223 0   | 0   0   223 0   | 223 0   223 0   | 0   167 223 0   | 56  0   223 0   | 223 0   167 0   | 0   112 223 0   | 112 0   223 0   | 223 0   112 0
0   218 218 17  | 0   0   218 17  | 218 0   218 17  | 0   164 218 17  | 55  0   218 17  | 218 0   164 17  | 0   109 218 17  | 109 0   218 17  | 218 0   109 17
0   212 212 42  | 0   0   212 42  | 212 0   212 42  | 0   159 212 42  | 53  0   212 42  | 212 0   159 42  | 0   106 212 42  | 106 0   212 42  | 212 0   106 42
0   203 203 71  | 0   0   203 71  | 203 0   203 71  | 0   152 203 71  | 51  0   203 71  | 203 0   152 71  | 0   102 203 71  | 102 0   203 71  | 203 0   102 71
0   190 190 104 | 0   0   190 104 | 190 0   190 104 | 0   142 190 104 | 47  0   190 104 | 190 0   142 104 | 0   95  190 104 | 95  0   190 104 | 190 0   95  104
0   168 168 138 | 0   0   168 138 | 168 0   168 138 | 0   126 168 138 | 42  0   168 138 | 168 0   126 138 | 0   84  168 138 | 84  0   168 138 | 168 0   84  138
0   126 126 175 | 0   0   126 175 | 126 0   126 175 | 0   94  126 175 | 31  0   126 175 | 126 0   94  175 | 0   63  126 175 | 63  0   126 175 | 126 0   63  175
0   0   0   214 | 0   0   0   214 | 0   0   0   214 | 0   0   0   214 | 0   0   0   214 | 0   0   0   214 | 0   0   0   214 | 0   0   0   214 | 0   0   0   214
238 0   0   214 | 238 238 0   214 | 0   238 0   214 | 238 60  0   214 | 179 238 0   214 | 0   238 60  214 | 238 119 0   214 | 119 238 0   214 | 0   238 119 214
0   255 255 0   | 0   0   255 0   | 255 0   255 0   | 0   191 255 0   | 64  0   255 0   | 255 0   191 0   | 0   128 255 0   | 128 0   255 0   | 255 0   128 0
0   255 255 17  | 0   0   255 17  | 255 0   255 17  | 0   191 255 17  | 64  0   255 17  | 255 0   191 17  | 0   127 255 17  | 127 0   255 17  | 255 0   127 17
0   254 254 42  | 0   0   254 42  | 254 0   254 42  | 0   191 254 42  | 64  0   254 42  | 254 0   191 42  | 0   127 254 42  | 127 0   254 42  | 254 0   127 42
0   253 253 71  | 0   0   253 71  | 253 0   253 71  | 0   190 253 71  | 63  0   253 71  | 253 0   190 71  | 0   127 253 71  | 127 0   253 71  | 253 0   127 71
0   253 253 104 | 0   0   253 104 | 253 0   253 104 | 0   189 253 104 | 63  0   253 104 | 253 0   189 104 | 0   126 253 104 | 126 0   253 104 | 253 0   126 104
0   251 251 138 | 0   0   251 138 | 251 0   251 138 | 0   188 251 138 | 63  0   251 138 | 251 0   188 138 | 0   125 251 138 | 125 0   251 138 | 251 0   125 138
0   248 248 175 | 0   0   248 175 | 248 0   248 175 | 0   186 248 175 | 62  0   248 175 | 248 0   186 175 | 0   124 248 175 | 124 0   248 175 | 248 0   124 175
0   238 238 214 | 0   0   238 214 | 238 0   238 214 | 0   179 238 214 | 60  0   238 214 | 238 0   179 214 | 0   119 238 214 | 119 0   238 214 | 238 0   119 214
0   0   0   255 | 0   0   0   255 | 0   0   0   255 | 0   0   0   255 | 0   0   0   255 | 0   0   0   255 | 0   0   0   255 | 0   0   0   255 | 0   0   0   255
```

```
% cmyn'*_8bit, 9x9x9 grid
0   0   0   0   | 0   0   0   0   | 0   0   0   0   | 0   0   0   255 | 0   0   0   255 | 0   0   0   255
32  24  0   0   | 8   32  0   0   | 0   32  24  0   | 0   0   0   214 | 0   0   0   233 | 0   0   0   0
64  48  0   0   | 16  64  0   0   | 0   64  48  0   | 0   0   0   175 | 0   0   0   212 | 0   255 255 0
96  72  0   0   | 24  96  0   0   | 0   96  72  0   | 0   0   0   138 | 0   0   0   191 | 255 0   0   0
128 96  0   0   | 32  128 0   0   | 0   128 96  0   | 0   0   0   104 | 0   0   0   170 | 0   0   255 0
159 120 0   0   | 40  159 0   0   | 0   159 120 0   | 0   0   0   71  | 0   0   0   151 | 255 255 0   0
191 143 0   0   | 48  191 0   0   | 0   191 143 0   | 0   0   0   42  | 0   0   0   131 | 255 0   255 0
223 167 0   0   | 56  223 0   0   | 0   223 167 0   | 0   0   0   17  | 0   0   0   113 | 0   255 0   0
255 191 0   0   | 64  255 0   0   | 0   255 191 0   | 0   0   0   0   | 0   0   0   95
0   8   32  0   | 24  0   32  0   | 32  0   8   0   | 0   0   0   255 | 0   0   0   77
0   0   0   17  | 0   0   0   17  | 0   0   0   17  | 0   0   0   214 | 0   0   0   61
36  27  0   17  | 9   36  0   17  | 0   36  27  17  | 0   0   0   175 | 0   0   0   46
73  55  0   17  | 18  73  0   17  | 0   73  55  17  | 0   0   0   138 | 0   0   0   31
109 82  0   17  | 27  109 0   17  | 0   109 82  17  | 0   0   0   104 | 0   0   0   19
146 109 0   17  | 36  146 0   17  | 0   146 109 17  | 0   0   0   71  | 0   0   0   8
182 136 0   17  | 45  182 0   17  | 0   182 136 17  | 0   0   0   42  | 0   0   0   0
218 164 0   17  | 55  218 0   17  | 0   218 164 17  | 0   0   0   17  | 0   0   0   255
255 191 0   17  | 64  255 0   17  | 0   255 191 17  | 0   0   0   0   | 0   0   0   233
0   16  64  0   | 48  0   64  0   | 64  0   16  0   | 0   0   0   255 | 0   0   0   212
0   9   36  17  | 27  0   36  17  | 36  0   9   17  | 0   0   0   214 | 0   0   0   191
0   0   0   42  | 0   0   0   42  | 0   0   0   42  | 0   0   0   175 | 0   0   0   170
42  32  0   42  | 11  42  0   42  | 0   42  32  42  | 0   0   0   138 | 0   0   0   151
85  64  0   42  | 21  85  0   42  | 0   85  64  42  | 0   0   0   104 | 0   0   0   131
127 95  0   42  | 32  127 0   42  | 0   127 95  42  | 0   0   0   71  | 0   0   0   113
170 127 0   42  | 42  170 0   42  | 0   170 127 42  | 0   0   0   42  | 0   0   0   95
212 159 0   42  | 53  212 0   42  | 0   212 159 42  | 0   0   0   17  | 0   0   0   77
254 191 0   42  | 64  254 0   42  | 0   254 191 42  | 0   0   0   0   | 0   0   0   61
0   24  96  0   | 72  0   96  0   | 96  0   24  0   | 0   0   0   255 | 0   0   0   46
0   18  73  17  | 55  0   73  17  | 73  0   18  17  | 0   0   0   214 | 0   0   0   31
0   11  42  42  | 32  0   42  42  | 42  0   11  42  | 0   0   0   175 | 0   0   0   19
0   0   0   71  | 0   0   0   71  | 0   0   0   71  | 0   0   0   138 | 0   0   0   8
51  38  0   71  | 13  51  0   71  | 0   51  38  71  | 0   0   0   104 | 0   0   0   0
102 76  0   71  | 25  102 0   71  | 0   102 76  71  | 0   0   0   71  | 0   0   0   255
152 114 0   71  | 38  152 0   71  | 0   152 114 71  | 0   0   0   42  | 0   0   0   233
203 152 0   71  | 51  203 0   71  | 0   203 152 71  | 0   0   0   17  | 0   0   0   212
253 190 0   71  | 63  253 0   71  | 0   253 190 71  | 0   0   0   0   | 0   0   0   191
0   32  128 0   | 96  0   128 0   | 128 0   32  0   |                 | 0   0   0   170
0   27  109 17  | 82  0   109 17  | 109 0   27  17  |                 | 0   0   0   151
0   21  85  42  | 64  0   85  42  | 85  0   21  42  |                 | 0   0   0   131
0   13  51  71  | 38  0   51  71  | 51  0   13  71  |                 | 0   0   0   113
0   0   0   104 | 0   0   0   104 | 0   0   0   104 |                 | 0   0   0   95
64  48  0   104 | 16  64  0   104 | 0   64  48  104 |                 | 0   0   0   77
127 95  0   104 | 32  127 0   104 | 0   127 95  104 |                 | 0   0   0   61
190 142 0   104 | 47  190 0   104 | 0   190 142 104 |                 | 0   0   0   46
253 189 0   104 | 63  253 0   104 | 0   253 189 104 |                 | 0   0   0   31
0   40  159 0   | 120 0   159 0   | 159 0   40  0   |                 | 0   0   0   19
0   36  146 17  | 109 0   146 17  | 146 0   36  17  |                 | 0   0   0   8
0   32  127 42  | 95  0   127 42  | 127 0   32  42  |                 | 0   0   0   0
0   25  102 71  | 76  0   102 71  | 102 0   25  71  |                 | 0   0   0   255
0   16  64  104 | 48  0   64  104 | 64  0   16  104 |                 | 0   0   0   233
0   0   0   138 | 0   0   0   138 | 0   0   0   138 |                 | 0   0   0   212
85  63  0   138 | 21  85  0   138 | 0   85  63  138 |                 | 0   0   0   191
168 126 0   138 | 42  168 0   138 | 0   168 126 138 |                 | 0   0   0   170
251 188 0   138 | 63  251 0   138 | 0   251 188 138 |                 | 0   0   0   151
0   48  191 0   | 143 0   191 0   | 191 0   48  0   |                 | 0   0   0   131
0   45  182 17  | 136 0   182 17  | 182 0   45  17  |                 | 0   0   0   113
0   42  170 42  | 127 0   170 42  | 170 0   42  42  |                 | 0   0   0   95
0   38  152 71  | 114 0   152 71  | 152 0   38  71  |                 | 0   0   0   77
0   32  127 104 | 95  0   127 104 | 127 0   32  104 |                 | 0   0   0   61
0   21  85  138 | 63  0   85  138 | 85  0   21  138 |                 | 0   0   0   46
0   0   0   175 | 0   0   0   175 | 0   0   0   175 |                 | 0   0   0   31
126 94  0   175 | 31  126 0   175 | 0   126 94  175 |                 | 0   0   0   19
248 186 0   175 | 62  248 0   175 | 0   248 186 175 |                 | 0   0   0   8
0   56  223 0   | 167 0   223 0   | 223 0   56  0   |                 | 0   0   0   0
0   55  218 17  | 164 0   218 17  | 218 0   55  17  |
0   53  212 42  | 159 0   212 42  | 212 0   53  42  |
0   51  203 71  | 152 0   203 71  | 203 0   51  71  |
0   47  190 104 | 142 0   190 104 | 190 0   47  104 |
0   42  168 138 | 126 0   168 138 | 168 0   42  138 |
0   31  126 175 | 94  0   126 175 | 126 0   31  175 |
0   0   0   214 | 0   0   0   214 | 0   0   0   214 |
238 179 0   214 | 60  238 0   214 | 0   238 179 214 |
0   64  255 0   | 191 0   255 0   | 255 0   64  0   |
0   64  255 17  | 191 0   255 17  | 255 0   64  17  |
0   64  254 42  | 191 0   254 42  | 254 0   64  42  |
0   63  253 71  | 190 0   253 71  | 253 0   63  71  |
0   63  253 104 | 189 0   253 104 | 253 0   63  104 |
0   63  251 138 | 188 0   251 138 | 251 0   63  138 |
0   62  248 175 | 186 0   248 175 | 248 0   62  175 |
0   60  238 214 | 179 0   238 214 | 238 0   60  214 |
0   0   0   255 | 0   0   0   255 | 0   0   0   255 |
```