Siehe Original/Kopie: http://web.me.com/klaus.richter/GG44/GG44P0NA.TXT /.PS
Technische Information: http://www.ps.bam.deV 2.1, io=1,1, Cx=3; cf1=0.90; nt=0.18; nx=1.0

TUB-Registrierung: 20091101-GG44/GG44P0NA.TXT /.PS
Anwendung für Beurteilung und Messung von Drucker– oder Monitorsystemen

TUB-Material: Code=rha4ta

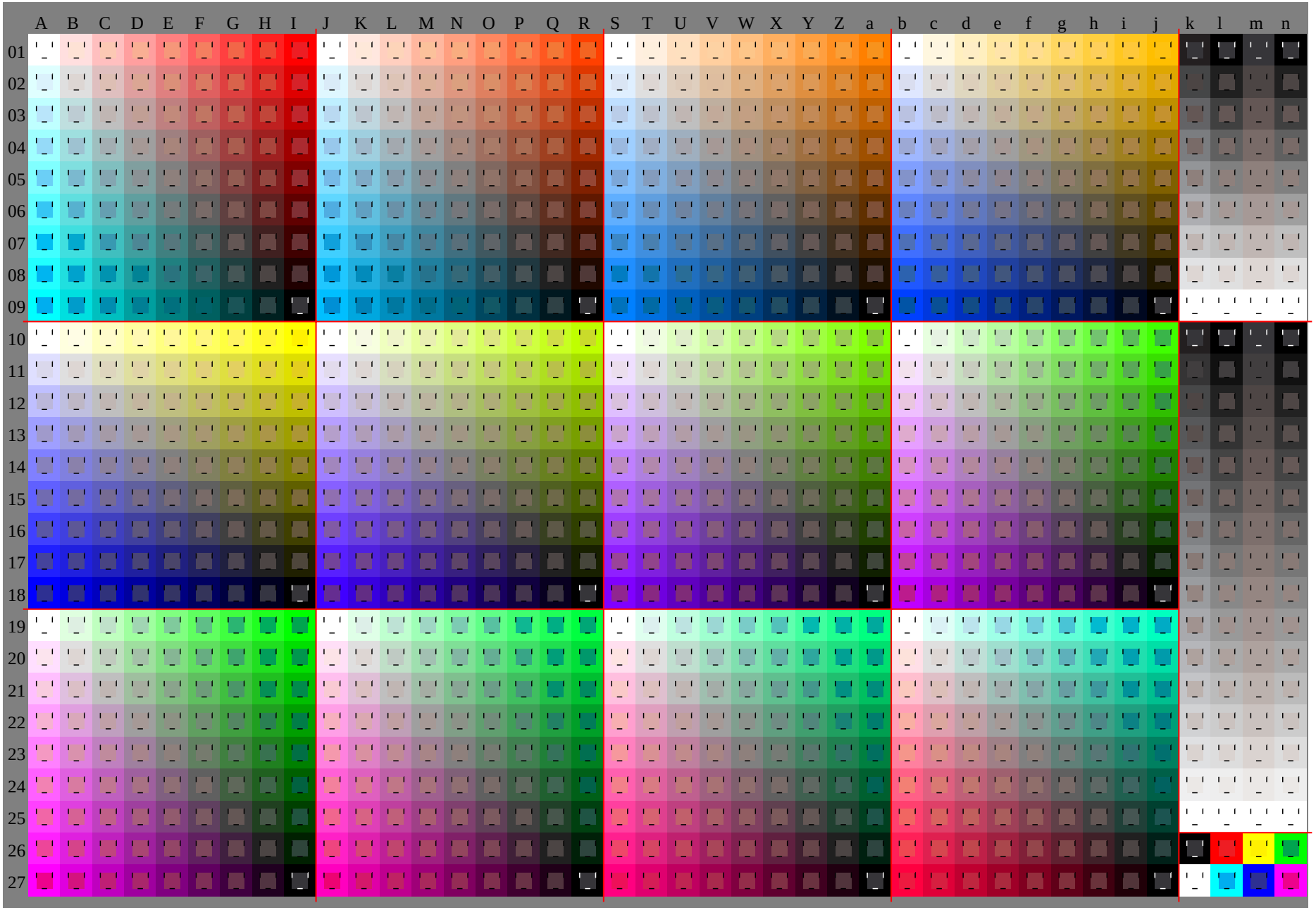

TUB-Prüfvorlage GG44; Relatives Geräte-Farbsystem O
D65: 1080 Normfarben, Separationen und 23 Datentabellen

Eingabe: *000n / w / nnn0 / www set...*
Ausgabe: keine Eingabeänderung

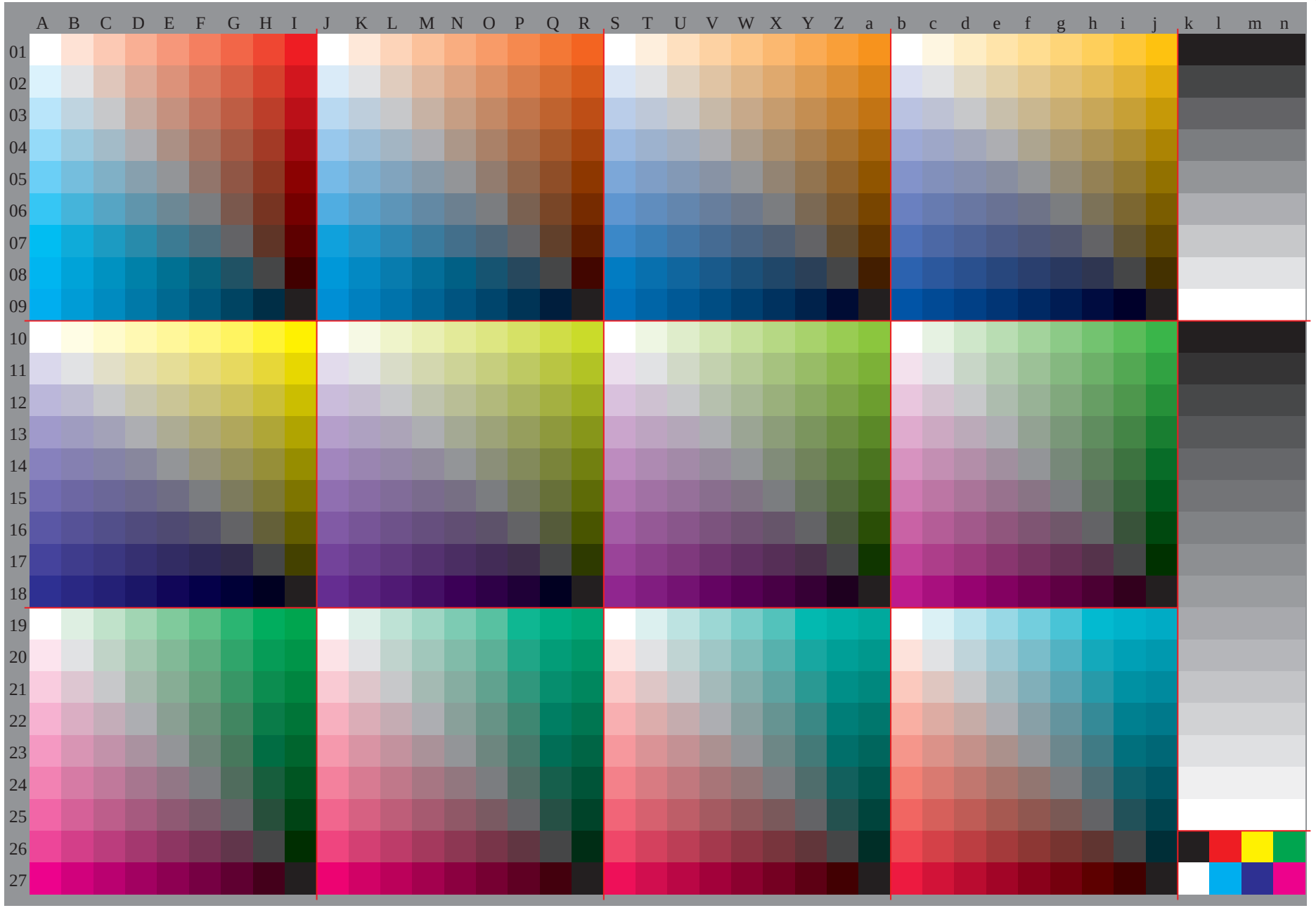

TUB-Registrierung: 20091101-GG44/GG44P0NA.TXT /.PS TUB-Material: Code=rha4ta
Anwendung für Beurteilung und Messung von Drucker– oder Monitorsystemen

Siehe Original/Kopie: http://web.me.com/klaus.richter/GG44/GG44P0NA.TXT /.PS
Technische Information: http://www.ps.bam.deV 2.1, io=1,1, Cx=3; cf1=0.90; nt=0.18; nx=1.0

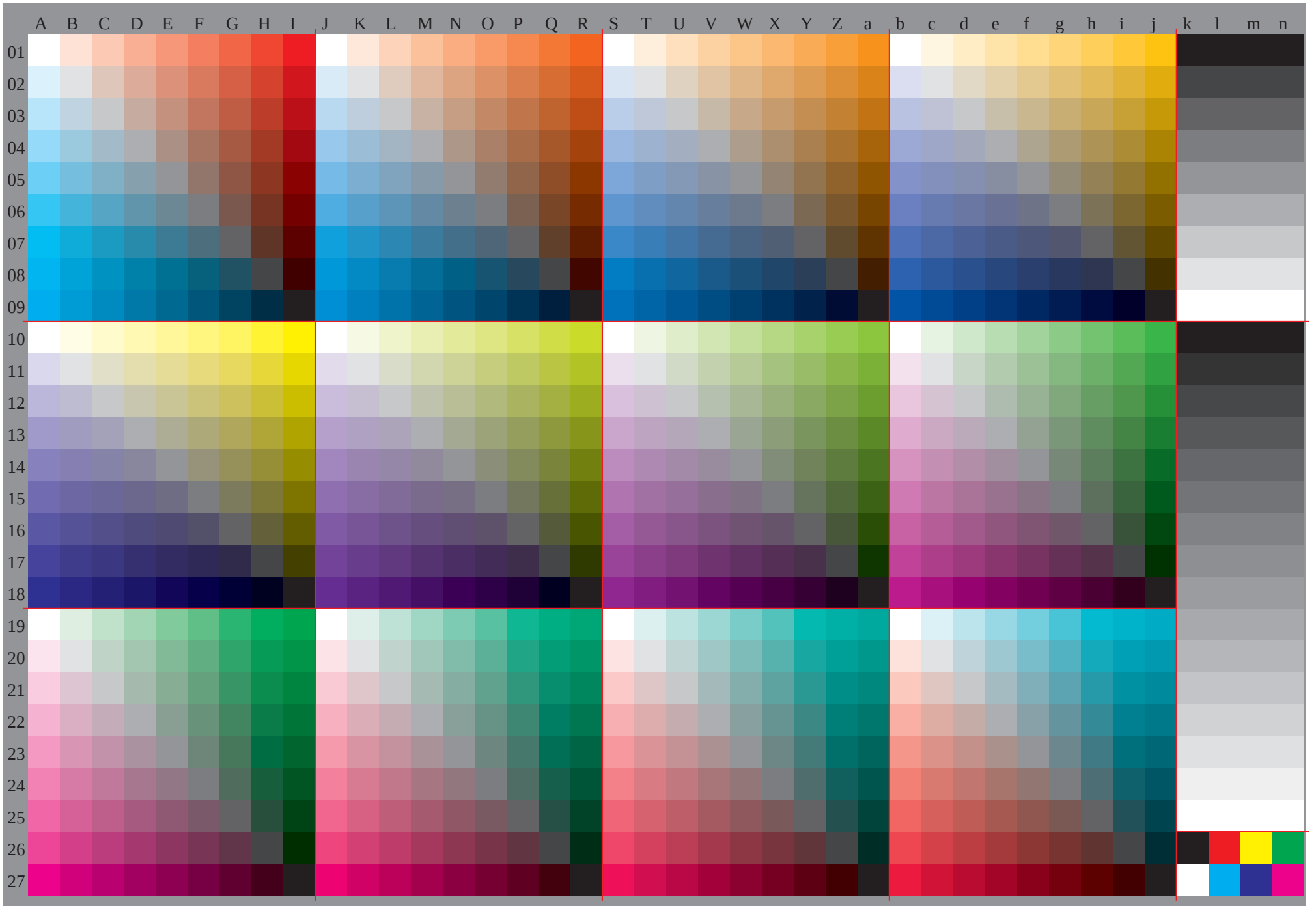
A B C D E F G H I J K L M N O P Q R S T U V W X Y Z a b c d e f g h i j k l m n
01 02 03 04 05 06 07 08 09 10 11 12 13 14 15 16 17 18 19 20 21 22 23 24 25 26 27

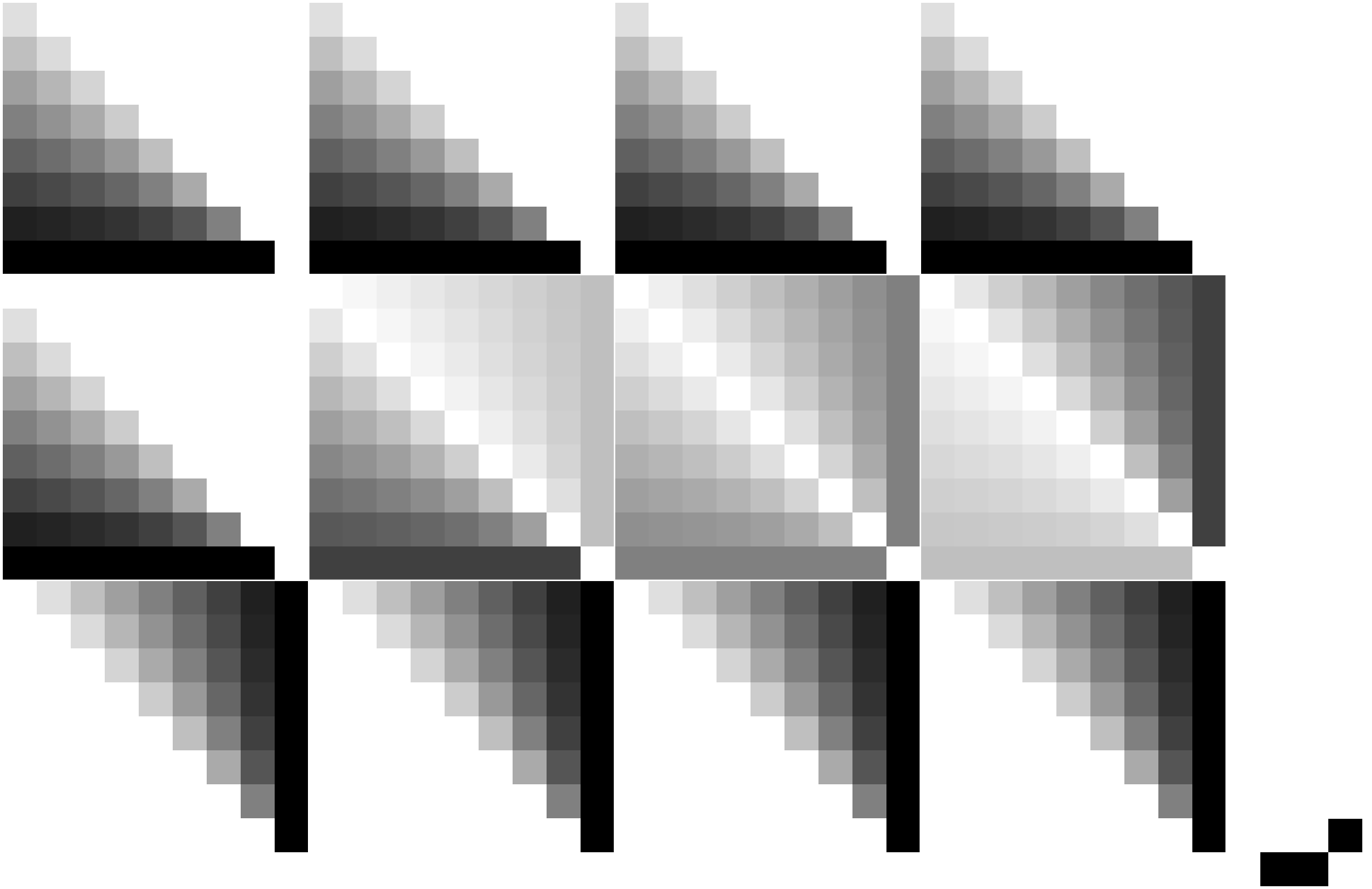

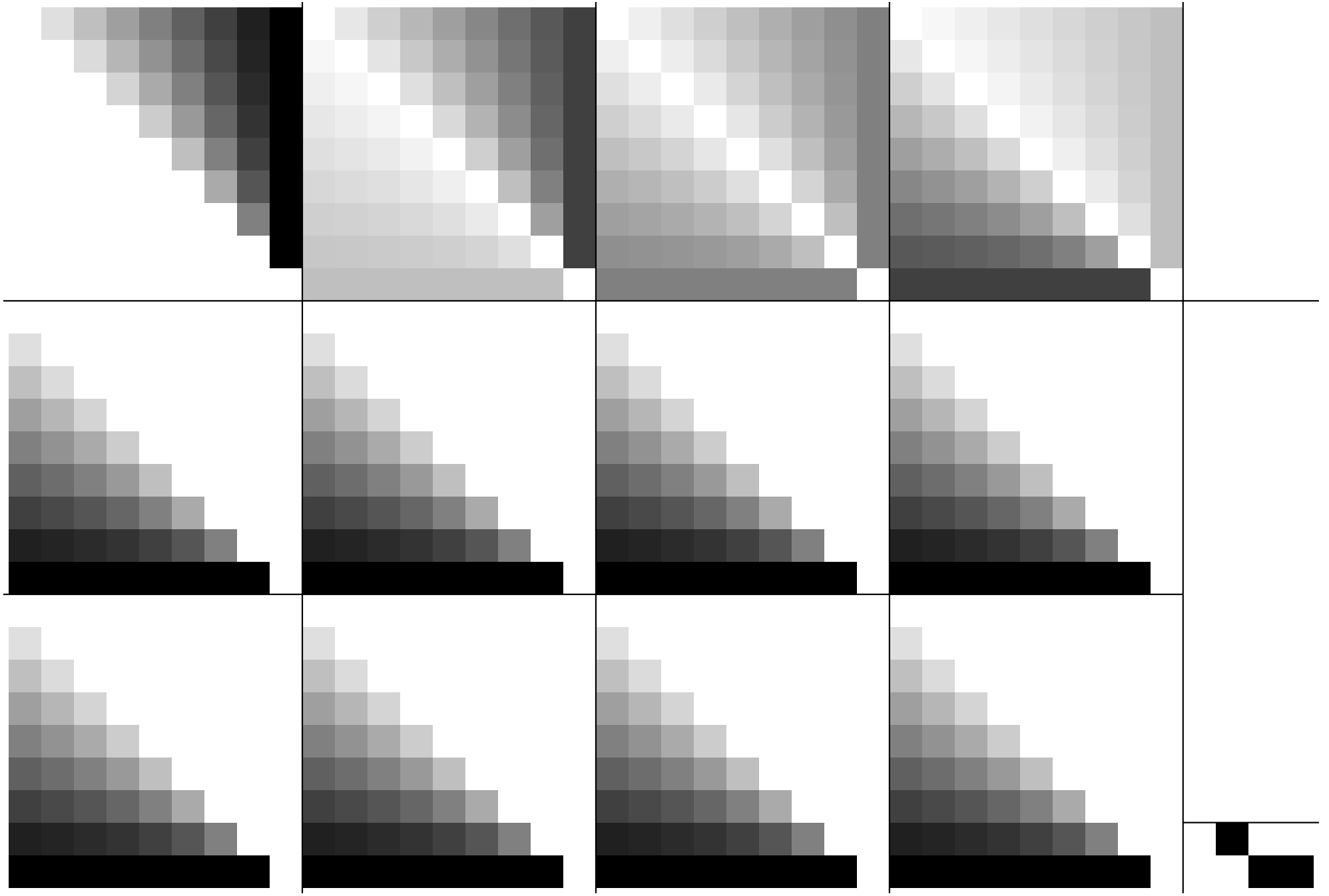

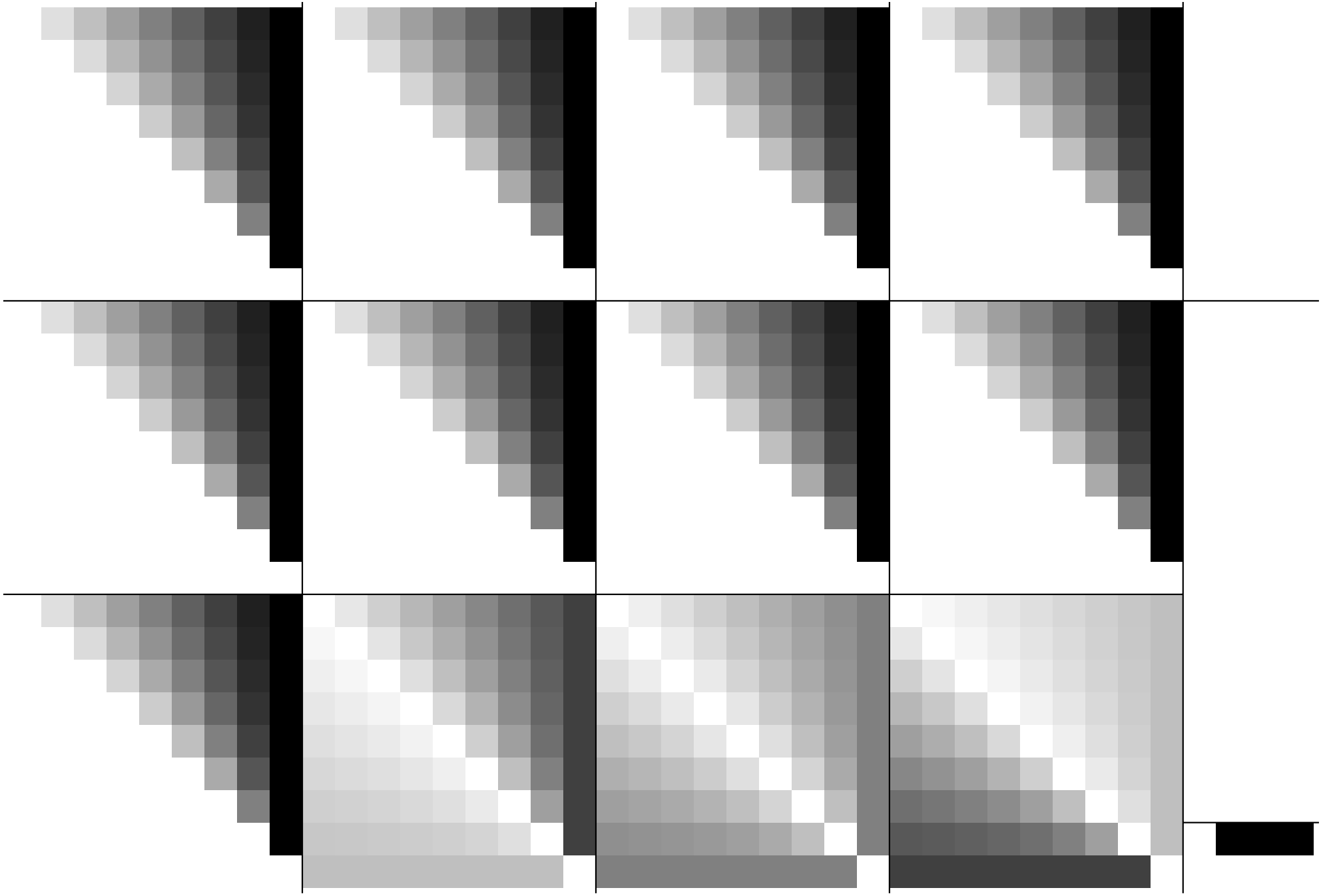

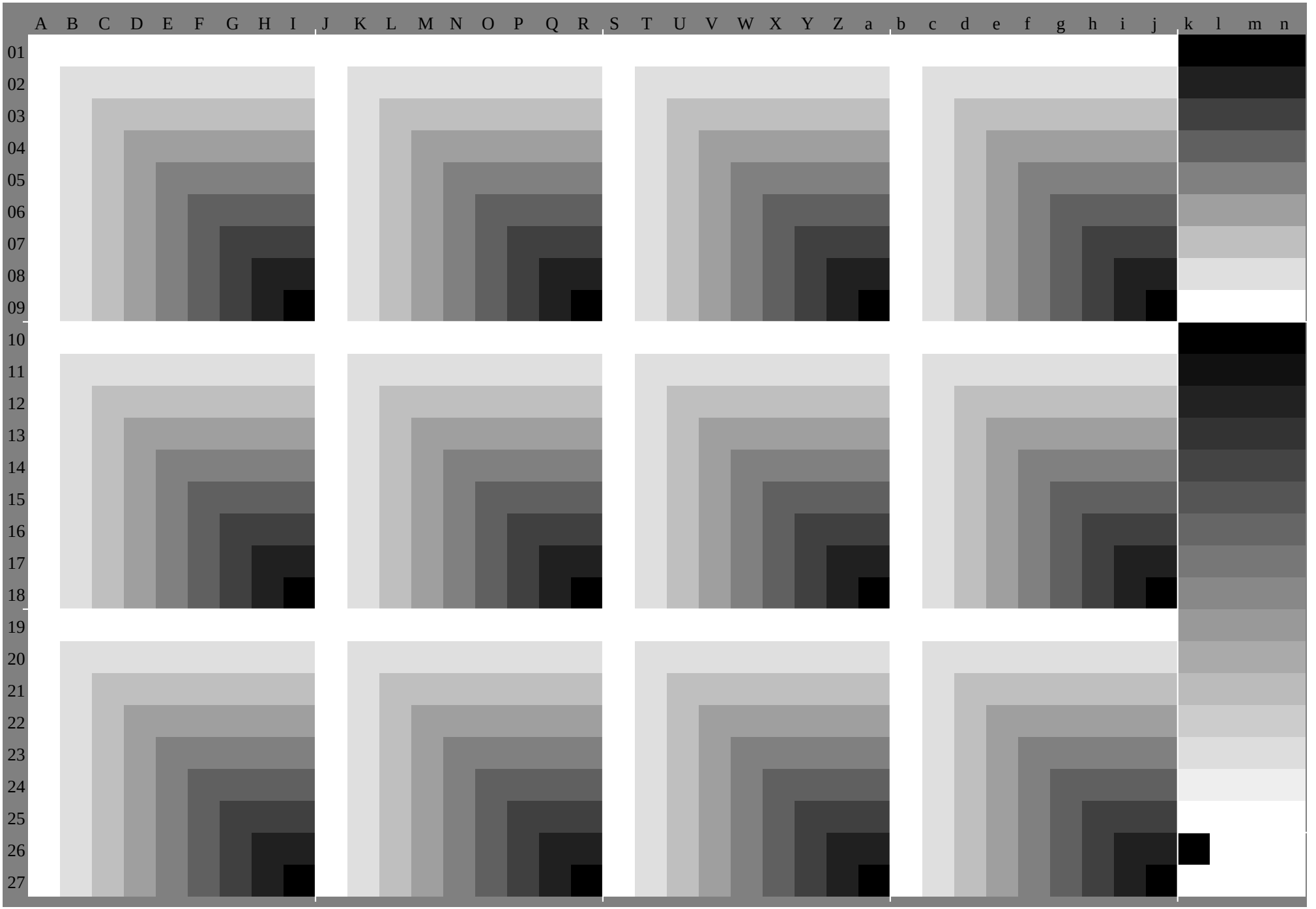

http://130.149.60.45/~farbmetrik/GG44/GG44P0NA.TXT /.PS, Seite 7/30; HRS16_96, L*=16_96; cf1=0.90; nt=0.18; nx=1.0

	A	B	C	D	E	F	G	H	I	J	K	L	M	N	O	P	Q	R	S	T	U	V	W	X	Y	Z	a	b	c	d	e	f	g	h	i	j	k *lab*olv**			
01	1.0	1.0	1.0	1.0	1.0	1.0	1.0	1.0	1.0	1.0	1.0	1.0	1.0	1.0	1.0	1.0	1.0	1.0	1.0	1.0	1.0	1.0	1.0	1.0	1.0	1.0	1.0	1.0	1.0	1.0	1.0	1.0	1.0	1.0	1.0	1.0	0.0	0.0	0.0	0.0
	1.0	0.88	0.75	0.63	0.5	0.38	0.25	0.13	0.0	1.0	0.91	0.81	0.72	0.62	0.53	0.44	0.34	0.25	1.0	0.94	0.87	0.81	0.75	0.69	0.62	0.56	0.5	1.0	0.97	0.94	0.91	0.87	0.84	0.81	0.78	0.75	0.0	0.0	0.0	0.0
	1.0	0.88	0.75	0.63	0.5	0.38	0.25	0.13	0.0	1.0	0.88	0.75	0.63	0.5	0.38	0.25	0.13	0.0	1.0	0.88	0.75	0.63	0.5	0.38	0.25	0.13	0.0	1.0	0.88	0.75	0.63	0.5	0.38	0.25	0.13	0.0	0.0	0.0	0.0	0.0
02	0.88	0.88	0.88	0.88	0.88	0.88	0.88	0.88	0.88	0.88	0.88	0.88	0.88	0.88	0.88	0.88	0.88	0.88	0.88	0.88	0.88	0.88	0.88	0.88	0.88	0.88	0.88	0.88	0.88	0.88	0.88	0.88	0.88	0.88	0.88	0.88	0.13	0.13	0.13	0.13
	1.0	0.88	0.75	0.63	0.5	0.38	0.25	0.13	0.0	0.97	0.88	0.78	0.69	0.59	0.5	0.41	0.31	0.22	0.94	0.88	0.81	0.75	0.69	0.62	0.56	0.5	0.44	0.91	0.88	0.84	0.81	0.78	0.75	0.72	0.69	0.66	0.13	0.13	0.13	0.13
	1.0	0.88	0.75	0.63	0.5	0.38	0.25	0.13	0.0	1.0	0.88	0.75	0.63	0.5	0.38	0.25	0.13	0.0	1.0	0.88	0.75	0.63	0.5	0.38	0.25	0.13	0.0	1.0	0.88	0.75	0.63	0.5	0.38	0.25	0.13	0.0	0.13	0.13	0.13	0.13
03	0.75	0.75	0.75	0.75	0.75	0.75	0.75	0.75	0.75	0.75	0.75	0.75	0.75	0.75	0.75	0.75	0.75	0.75	0.75	0.75	0.75	0.75	0.75	0.75	0.75	0.75	0.75	0.75	0.75	0.75	0.75	0.75	0.75	0.75	0.75	0.75	0.25	0.25	0.25	0.25
	1.0	0.87	0.75	0.63	0.5	0.38	0.25	0.13	0.0	0.94	0.84	0.75	0.66	0.56	0.47	0.37	0.28	0.19	0.87	0.81	0.75	0.69	0.62	0.56	0.5	0.44	0.37	0.81	0.78	0.75	0.72	0.69	0.66	0.62	0.59	0.56	0.25	0.25	0.25	0.25
	1.0	0.88	0.75	0.63	0.5	0.38	0.25	0.13	0.0	1.0	0.88	0.75	0.63	0.5	0.38	0.25	0.13	0.0	1.0	0.88	0.75	0.63	0.5	0.38	0.25	0.13	0.0	1.0	0.88	0.75	0.63	0.5	0.38	0.25	0.13	0.0	0.25	0.25	0.25	0.25
04	0.63	0.63	0.63	0.63	0.63	0.63	0.63	0.63	0.63	0.63	0.63	0.63	0.63	0.63	0.63	0.63	0.63	0.63	0.63	0.63	0.63	0.63	0.63	0.63	0.63	0.63	0.63	0.63	0.63	0.63	0.63	0.63	0.63	0.63	0.63	0.63	0.38	0.38	0.38	0.38
	1.0	0.87	0.75	0.63	0.5	0.38	0.25	0.13	0.0	0.91	0.81	0.72	0.63	0.53	0.44	0.34	0.25	0.16	0.81	0.75	0.69	0.63	0.56	0.5	0.44	0.37	0.31	0.72	0.69	0.66	0.63	0.59	0.56	0.53	0.5	0.47	0.38	0.38	0.38	0.38
	1.0	0.88	0.75	0.63	0.5	0.38	0.25	0.13	0.0	1.0	0.88	0.75	0.63	0.5	0.38	0.25	0.13	0.0	1.0	0.88	0.75	0.63	0.5	0.38	0.25	0.13	0.0	1.0	0.88	0.75	0.63	0.5	0.38	0.25	0.13	0.0	0.38	0.38	0.38	0.38
05	0.5	0.5	0.5	0.5	0.5	0.5	0.5	0.5	0.5	0.5	0.5	0.5	0.5	0.5	0.5	0.5	0.5	0.5	0.5	0.5	0.5	0.5	0.5	0.5	0.5	0.5	0.5	0.5	0.5	0.5	0.5	0.5	0.5	0.5	0.5	0.5	0.5	0.5	0.5	0.5
	1.0	0.87	0.75	0.62	0.5	0.38	0.25	0.13	0.0	0.87	0.78	0.69	0.59	0.5	0.41	0.31	0.22	0.12	0.75	0.69	0.62	0.56	0.5	0.44	0.37	0.31	0.25	0.62	0.59	0.56	0.53	0.5	0.47	0.44	0.41	0.37	0.5	0.5	0.5	0.5
	1.0	0.88	0.75	0.63	0.5	0.38	0.25	0.13	0.0	1.0	0.88	0.75	0.63	0.5	0.38	0.25	0.13	0.0	1.0	0.88	0.75	0.63	0.5	0.38	0.25	0.13	0.0	1.0	0.88	0.75	0.63	0.5	0.38	0.25	0.13	0.0	0.5	0.5	0.5	0.5
06	0.38	0.38	0.38	0.38	0.38	0.38	0.38	0.38	0.38	0.38	0.38	0.38	0.38	0.38	0.38	0.38	0.38	0.38	0.38	0.38	0.38	0.38	0.38	0.38	0.38	0.38	0.38	0.38	0.38	0.38	0.38	0.38	0.38	0.38	0.38	0.38	0.63	0.63	0.63	0.63
	1.0	0.87	0.75	0.62	0.5	0.38	0.25	0.13	0.0	0.84	0.75	0.66	0.56	0.47	0.38	0.28	0.19	0.09	0.69	0.62	0.56	0.5	0.44	0.38	0.31	0.25	0.19	0.53	0.5	0.47	0.44	0.41	0.38	0.34	0.31	0.28	0.63	0.63	0.63	0.63
	1.0	0.88	0.75	0.63	0.5	0.38	0.25	0.13	0.0	1.0	0.88	0.75	0.63	0.5	0.38	0.25	0.13	0.0	1.0	0.88	0.75	0.63	0.5	0.38	0.25	0.13	0.0	1.0	0.88	0.75	0.63	0.5	0.38	0.25	0.13	0.0	0.63	0.63	0.63	0.63
07	0.25	0.25	0.25	0.25	0.25	0.25	0.25	0.25	0.25	0.25	0.25	0.25	0.25	0.25	0.25	0.25	0.25	0.25	0.25	0.25	0.25	0.25	0.25	0.25	0.25	0.25	0.25	0.25	0.25	0.25	0.25	0.25	0.25	0.25	0.25	0.25	0.75	0.75	0.75	0.75
	1.0	0.87	0.75	0.62	0.5	0.37	0.25	0.13	0.0	0.81	0.72	0.62	0.53	0.44	0.34	0.25	0.16	0.06	0.62	0.56	0.5	0.44	0.37	0.31	0.25	0.19	0.12	0.44	0.41	0.37	0.34	0.31	0.28	0.25	0.22	0.19	0.75	0.75	0.75	0.75
	1.0	0.88	0.75	0.63	0.5	0.38	0.25	0.13	0.0	1.0	0.88	0.75	0.63	0.5	0.38	0.25	0.13	0.0	1.0	0.88	0.75	0.63	0.5	0.38	0.25	0.13	0.0	1.0	0.88	0.75	0.63	0.5	0.38	0.25	0.13	0.0	0.75	0.75	0.75	0.75
08	0.13	0.13	0.13	0.13	0.13	0.13	0.13	0.13	0.13	0.13	0.13	0.13	0.13	0.13	0.13	0.13	0.13	0.13	0.13	0.13	0.13	0.13	0.13	0.13	0.13	0.13	0.13	0.13	0.13	0.13	0.13	0.13	0.13	0.13	0.13	0.13	0.88	0.88	0.88	0.88
	1.0	0.87	0.75	0.62	0.5	0.37	0.25	0.13	0.0	0.78	0.69	0.59	0.5	0.41	0.31	0.22	0.13	0.03	0.56	0.5	0.44	0.37	0.31	0.25	0.19	0.13	0.06	0.34	0.31	0.28	0.25	0.22	0.19	0.16	0.13	0.09	0.88	0.88	0.88	0.88
	1.0	0.88	0.75	0.63	0.5	0.38	0.25	0.13	0.0	1.0	0.88	0.75	0.63	0.5	0.38	0.25	0.13	0.0	1.0	0.88	0.75	0.63	0.5	0.38	0.25	0.13	0.0	1.0	0.88	0.75	0.63	0.5	0.38	0.25	0.13	0.0	0.88	0.88	0.88	0.88
09	0.0	0.0	0.0	0.0	0.0	0.0	0.0	0.0	0.0	0.0	0.0	0.0	0.0	0.0	0.0	0.0	0.0	0.0	0.0	0.0	0.0	0.0	0.0	0.0	0.0	0.0	0.0	0.0	0.0	0.0	0.0	0.0	0.0	0.0	0.0	0.0	1.0	1.0	1.0	1.0
	1.0	0.87	0.75	0.62	0.5	0.37	0.25	0.12	0.0	0.75	0.66	0.56	0.47	0.37	0.28	0.19	0.09	0.0	0.5	0.44	0.37	0.31	0.25	0.19	0.12	0.06	0.0	0.25	0.22	0.19	0.16	0.12	0.09	0.06	0.03	0.0	1.0	1.0	1.0	1.0
	1.0	0.88	0.75	0.63	0.5	0.38	0.25	0.13	0.0	1.0	0.88	0.75	0.63	0.5	0.38	0.25	0.13	0.0	1.0	0.88	0.75	0.63	0.5	0.38	0.25	0.13	0.0	1.0	0.88	0.75	0.63	0.5	0.38	0.25	0.13	0.0	1.0	1.0	1.0	1.0
10	1.0	1.0	1.0	1.0	1.0	1.0	1.0	1.0	1.0	1.0	0.97	0.94	0.91	0.87	0.84	0.81	0.78	0.75	1.0	0.94	0.87	0.81	0.75	0.69	0.62	0.56	0.5	1.0	0.91	0.81	0.72	0.62	0.53	0.44	0.34	0.25	0.0	0.0	0.0	0.0
	1.0	1.0	1.0	1.0	1.0	1.0	1.0	1.0	1.0	1.0	1.0	1.0	1.0	1.0	1.0	1.0	1.0	1.0	1.0	1.0	1.0	1.0	1.0	1.0	1.0	1.0	1.0	1.0	1.0	1.0	1.0	1.0	1.0	1.0	1.0	1.0	0.0	0.0	0.0	0.0
	1.0	0.88	0.75	0.63	0.5	0.38	0.25	0.13	0.0	1.0	0.88	0.75	0.63	0.5	0.38	0.25	0.13	0.0	1.0	0.88	0.75	0.63	0.5	0.38	0.25	0.13	0.0	1.0	0.88	0.75	0.63	0.5	0.38	0.25	0.13	0.0	0.0	0.0	0.0	0.0
11	0.88	0.88	0.87	0.87	0.87	0.87	0.87	0.87	0.87	0.91	0.88	0.84	0.81	0.78	0.75	0.72	0.69	0.66	0.94	0.88	0.81	0.75	0.69	0.62	0.56	0.5	0.44	0.97	0.88	0.78	0.69	0.59	0.5	0.41	0.31	0.22	0.07	0.07	0.07	0.07
	0.88	0.88	0.88	0.88	0.88	0.88	0.88	0.88	0.88	0.88	0.88	0.88	0.88	0.88	0.88	0.88	0.88	0.88	0.88	0.88	0.88	0.88	0.88	0.88	0.88	0.88	0.88	0.88	0.88	0.88	0.88	0.88	0.88	0.88	0.88	0.88	0.07	0.07	0.07	0.07
	1.0	0.88	0.75	0.63	0.5	0.38	0.25	0.13	0.0	1.0	0.88	0.75	0.63	0.5	0.38	0.25	0.13	0.0	1.0	0.88	0.75	0.63	0.5	0.38	0.25	0.13	0.0	1.0	0.88	0.75	0.63	0.5	0.38	0.25	0.13	0.0	0.07	0.07	0.07	0.07
12	0.75	0.75	0.75	0.75	0.75	0.75	0.75	0.75	0.75	0.81	0.78	0.75	0.72	0.69	0.66	0.62	0.59	0.56	0.87	0.81	0.75	0.69	0.62	0.56	0.5	0.44	0.37	0.94	0.84	0.75	0.66	0.56	0.47	0.37	0.28	0.19	0.13	0.13	0.13	0.13
	0.75	0.75	0.75	0.75	0.75	0.75	0.75	0.75	0.75	0.75	0.75	0.75	0.75	0.75	0.75	0.75	0.75	0.75	0.75	0.75	0.75	0.75	0.75	0.75	0.75	0.75	0.75	0.75	0.75	0.75	0.75	0.75	0.75	0.75	0.75	0.75	0.13	0.13	0.13	0.13
	1.0	0.88	0.75	0.63	0.5	0.38	0.25	0.13	0.0	1.0	0.88	0.75	0.63	0.5	0.38	0.25	0.13	0.0	1.0	0.88	0.75	0.63	0.5	0.38	0.25	0.13	0.0	1.0	0.88	0.75	0.63	0.5	0.38	0.25	0.13	0.0	0.13	0.13	0.13	0.13
13	0.63	0.63	0.63	0.63	0.62	0.62	0.62	0.62	0.62	0.72	0.69	0.66	0.63	0.59	0.56	0.53	0.5	0.47	0.81	0.75	0.69	0.63	0.56	0.5	0.44	0.37	0.31	0.91	0.81	0.72	0.63	0.53	0.44	0.34	0.25	0.16	0.2	0.2	0.2	0.2
	0.63	0.63	0.63	0.63	0.63	0.63	0.63	0.63	0.63	0.63	0.63	0.63	0.63	0.63	0.63	0.63	0.63	0.63	0.63	0.63	0.63	0.63	0.63	0.63	0.63	0.63	0.63	0.63	0.63	0.63	0.63	0.63	0.63	0.63	0.63	0.63	0.2	0.2	0.2	0.2
	1.0	0.88	0.75	0.63	0.5	0.38	0.25	0.13	0.0	1.0	0.88	0.75	0.63	0.5	0.38	0.25	0.13	0.0	1.0	0.88	0.75	0.63	0.5	0.38	0.25	0.13	0.0	1.0	0.88	0.75	0.63	0.5	0.38	0.25	0.13	0.0	0.2	0.2	0.2	0.2
14	0.5	0.5	0.5	0.5	0.5	0.5	0.5	0.5	0.5	0.62	0.59	0.56	0.53	0.5	0.47	0.44	0.41	0.37	0.75	0.69	0.62	0.56	0.5	0.44	0.37	0.31	0.25	0.87	0.78	0.69	0.59	0.5	0.41	0.31	0.22	0.12	0.27	0.27	0.27	0.27
	0.5	0.5	0.5	0.5	0.5	0.5	0.5	0.5	0.5	0.5	0.5	0.5	0.5	0.5	0.5	0.5	0.5	0.5	0.5	0.5	0.5	0.5	0.5	0.5	0.5	0.5	0.5	0.5	0.5	0.5	0.5	0.5	0.5	0.5	0.5	0.5	0.27	0.27	0.27	0.27
	1.0	0.88	0.75	0.63	0.5	0.38	0.25	0.13	0.0	1.0	0.88	0.75	0.63	0.5	0.38	0.25	0.13	0.0	1.0	0.88	0.75	0.63	0.5	0.38	0.25	0.13	0.0	1.0	0.88	0.75	0.63	0.5	0.38	0.25	0.13	0.0	0.27	0.27	0.27	0.27
15	0.38	0.38	0.38	0.38	0.38	0.38	0.37	0.37	0.37	0.53	0.5	0.47	0.44	0.41	0.38	0.34	0.31	0.28	0.69	0.62	0.56	0.5	0.44	0.38	0.31	0.25	0.19	0.84	0.75	0.66	0.56	0.47	0.38	0.28	0.19	0.09	0.33	0.33	0.33	0.33
	0.38	0.38	0.38	0.38	0.38	0.38	0.38	0.38	0.38	0.38	0.38	0.38	0.38	0.38	0.38	0.38	0.38	0.38	0.38	0.38	0.38	0.38	0.38	0.38	0.38	0.38	0.38	0.38	0.38	0.38	0.38	0.38	0.38	0.38	0.38	0.38	0.33	0.33	0.33	0.33
	1.0	0.88	0.75	0.63	0.5	0.38	0.25	0.13	0.0	1.0	0.88	0.75	0.63	0.5	0.38	0.25	0.13	0.0	1.0	0.88	0.75	0.63	0.5	0.38	0.25	0.13	0.0	1.0	0.88	0.75	0.63	0.5	0.38	0.25	0.13	0.0	0.33	0.33	0.33	0.33
16	0.25	0.25	0.25	0.25	0.25	0.25	0.25	0.25	0.25	0.44	0.41	0.37	0.34	0.31	0.28	0.25	0.22	0.19	0.62	0.56	0.5	0.44	0.37	0.31	0.25	0.19	0.12	0.81	0.72	0.62	0.53	0.44	0.34	0.25	0.16	0.06	0.4	0.4	0.4	0.4
	0.25	0.25	0.25	0.25	0.25	0.25	0.25	0.25	0.25	0.25	0.25	0.25	0.25	0.25	0.25	0.25	0.25	0.25	0.25	0.25	0.25	0.25	0.25	0.25	0.25	0.25	0.25	0.25	0.25	0.25	0.25	0.25	0.25	0.25	0.25	0.25	0.4	0.4	0.4	0.4
	1.0	0.88	0.75	0.63	0.5	0.38	0.25	0.13	0.0	1.0	0.88	0.75	0.63	0.5	0.38	0.25	0.13	0.0	1.0	0.88	0.75	0.63	0.5	0.38	0.25	0.13	0.0	1.0	0.88	0.75	0.63	0.5	0.38	0.25	0.13	0.0	0.4	0.4	0.4	0.4
17	0.13	0.13	0.13	0.13	0.13	0.13	0.13	0.13	0.12	0.34	0.31	0.28	0.25	0.22	0.19	0.16	0.13	0.09	0.56	0.5	0.44	0.37	0.31	0.25	0.19	0.13	0.06	0.78	0.69	0.59	0.5	0.41	0.31	0.22	0.13	0.03	0.47	0.47	0.47	0.47
	0.13	0.13	0.13	0.13	0.13	0.13	0.13	0.13	0.13	0.13	0.13	0.13	0.13	0.13	0.13	0.13	0.13	0.13	0.13	0.13	0.13	0.13	0.13	0.13	0.13	0.13	0.13	0.13	0.13	0.13	0.13	0.13	0.13	0.13	0.13	0.13	0.47	0.47	0.47	0.47
	1.0	0.88	0.75	0.63	0.5	0.38	0.25	0.13	0.0	1.0	0.88	0.75	0.63	0.5	0.38	0.25	0.13	0.0	1.0	0.88	0.75	0.63	0.5	0.38	0.25	0.13	0.0	1.0	0.88	0.75	0.63	0.5	0.38	0.25	0.13	0.0	0.47	0.47	0.47	0.47
18	0.0	0.0	0.0	0.0	0.0	0.0	0.0	0.0	0.0	0.25	0.22	0.19	0.16	0.12	0.09	0.06	0.03	0.0	0.5	0.44	0.37	0.31	0.25	0.19	0.12	0.06	0.0	0.75	0.66	0.56	0.47	0.37	0.28	0.19	0.09	0.0	0.53	0.53	0.53	0.53
	0.0	0.0	0.0	0.0	0.0	0.0	0.0	0.0	0.0	0.0	0.0	0.0	0.0	0.0	0.0	0.0	0.0	0.0	0.0	0.0	0.0	0.0	0.0	0.0	0.0	0.0	0.0	0.0	0.0	0.0	0.0	0.0	0.0	0.0	0.0	0.0	0.53	0.53	0.53	0.53
	1.0	0.88	0.75	0.63	0.5	0.38	0.25	0.13	0.0	1.0	0.88	0.75	0.63	0.5	0.38	0.25	0.13	0.0	1.0	0.88	0.75	0.63	0.5	0.38	0.25	0.13	0.0	1.0	0.88	0.75	0.63	0.5	0.38	0.25	0.13	0.0	0.53	0.53	0.53	0.53
19	1.0	0.88	0.75	0.63	0.5	0.38	0.25	0.13	0.0	1.0	0.88	0.75	0.63	0.5	0.38	0.25	0.13	0.0	1.0	0.88	0.75	0.63	0.5	0.38	0.25	0.13	0.0	1.0	0.88	0.75	0.63	0.5	0.38	0.25	0.13	0.0	0.6	0.6	0.6	0.6
	1.0	1.0	1.0	1.0	1.0	1.0	1.0	1.0	1.0	1.0	1.0	1.0	1.0	1.0	1.0	1.0	1.0	1.0	1.0	1.0	1.0	1.0	1.0	1.0	1.0	1.0	1.0	1.0	1.0	1.0	1.0	1.0	1.0	1.0	1.0	1.0	0.6	0.6	0.6	0.6
	1.0	0.88	0.75	0.63	0.5	0.38	0.25	0.13	0.0	1.0	0.91	0.81	0.72	0.62	0.53	0.44	0.34	0.25	1.0	0.94	0.87	0.81	0.75	0.69	0.62	0.56	0.5	1.0	0.97	0.94	0.91	0.87	0.84	0.81	0.78	0.75	0.6	0.6	0.6	0.6
20	1.0	0.88	0.75	0.63	0.5	0.38	0.25	0.13	0.0	1.0	0.88	0.75	0.63	0.5	0.38	0.25	0.13	0.0	1.0	0.88	0.75	0.63	0.5	0.38	0.25	0.13	0.0	1.0	0.88	0.75	0.63	0.5	0.38	0.25	0.13	0.0	0.67	0.67	0.67	0.67
	0.88	0.88	0.88	0.88	0.88	0.88	0.88	0.88	0.88	0.88	0.88	0.88	0.88	0.88	0.88	0.88	0.88	0.88	0.88	0.88	0.88	0.88	0.88	0.88	0.88	0.88	0.88	0.88	0.88	0.88	0.88	0.88	0.88	0.88	0.88	0.88	0.67	0.67	0.67	0.67
	1.0	0.88	0.75	0.63	0.5	0.38	0.25	0.13	0.0	0.97	0.88	0.78	0.69	0.59	0.5	0.41	0.31	0.22	0.94	0.88	0.81	0.75	0.69	0.62	0.56	0.5	0.44	0.91	0.88	0.84	0.81	0.78	0.75	0.72	0.69	0.66	0.67	0.67	0.67	0.67
21	1.0	0.87	0.75	0.63	0.5	0.38	0.25	0.13	0.0	1.0	0.88	0.75	0.63	0.5	0.38	0.25	0.13	0.0	1.0	0.88	0.75	0.63	0.5	0.38	0.25	0.13	0.0	1.0	0.88	0.75	0.63	0.5	0.38	0.25	0.13	0.0	0.73	0.73	0.73	0.73
	0.75	0.75	0.75	0.75	0.75	0.75	0.75	0.75	0.75	0.75	0.75	0.75	0.75	0.75	0.75	0.75	0.75	0.75	0.75	0.75	0.75	0.75	0.75	0.75	0.75	0.75	0.75	0.75	0.75	0.75	0.75	0.75	0.75	0.75	0.75	0.75	0.73	0.73	0.73	0.73
	1.0	0.88	0.75	0.63	0.5	0.38	0.25	0.13	0.0	0.94	0.84	0.75	0.66	0.56	0.47	0.37	0.28	0.19	0.87	0.81	0.75	0.69	0.62	0.56	0.5	0.44	0.37	0.81	0.78	0.75	0.72	0.69	0.66	0.62	0.59	0.56	0.73	0.73	0.73	0.73
22	1.0	0.87	0.75	0.63	0.5	0.38	0.25	0.13	0.0	1.0	0.88	0.75	0.63	0.5	0.38	0.25	0.13	0.0	1.0	0.88	0.75	0.63	0.5	0.38	0.25	0.13	0.0	1.0	0.88	0.75	0.63	0.5	0.38	0.25	0.13	0.0	0.8	0.8	0.8	0.8
	0.63	0.63	0.63	0.63	0.63	0.63	0.63	0.63	0.63	0.63	0.63	0.63	0.63	0.63	0.63	0.63	0.63	0.63	0.63	0.63	0.63	0.63	0.63	0.63	0.63	0.63	0.63	0.63	0.63	0.63	0.63	0.63	0.63	0.63	0.63	0.63	0.8	0.8	0.8	0.8
	1.0	0.88	0.75	0.63	0.5	0.38	0.25	0.13	0.0	0.91	0.81	0.72	0.63	0.53	0.44	0.34	0.25	0.16	0.81	0.75	0.69	0.63	0.56	0.5	0.44	0.37	0.31	0.72	0.69	0.66	0.63	0.59	0.56	0.53	0.5	0.47	0.8	0.8	0.8	0.8
23	1.0	0.87	0.75	0.62	0.5	0.38	0.25	0.13	0.0	1.0	0.88	0.75	0.63	0.5	0.38	0.25	0.13	0.0	1.0	0.88	0.75	0.63	0.5	0.38	0.25	0.13	0.0	1.0	0.88	0.75	0.63	0.5	0.38	0.25	0.13	0.0	0.87	0.87	0.87	0.87
	0.5	0.5	0.5	0.5	0.5	0.5	0.5	0.5	0.5	0.5	0.5	0.5	0.5	0.5	0.5	0.5	0.5	0.5	0.5	0.5	0.5	0.5	0.5	0.5	0.5	0.5	0.5	0.5	0.5	0.5	0.5	0.5	0.5	0.5	0.5	0.5	0.87	0.87	0.87	0.87
	1.0	0.88	0.75	0.63	0.5	0.38	0.25	0.13	0.0	0.87	0.78	0.69	0.59	0.5	0.41	0.31	0.22	0.12	0.75	0.69	0.62	0.56	0.5	0.44	0.37	0.31	0.25	0.62	0.59	0.56	0.53	0.5	0.47	0.44	0.41	0.37	0.87	0.87	0.87	0.87
24	1.0	0.87	0.75	0.62	0.5	0.38	0.25	0.13	0.0	1.0	0.88	0.75	0.63	0.5	0.38	0.25	0.13	0.0	1.0	0.88	0.75	0.63	0.5	0.38	0.25	0.13	0.0	1.0	0.88	0.75	0.63	0.5	0.38	0.25	0.13	0.0	0.93	0.93	0.93	0.93
	0.38	0.38	0.38	0.38	0.38	0.38	0.38	0.38	0.38	0.38	0.38	0.38	0.38	0.38	0.38	0.38	0.38	0.38	0.38	0.38	0.38	0.38	0.38	0.38	0.38	0.38	0.38	0.38	0.38	0.38	0.38	0.38	0.38	0.38	0.38	0.38	0.93	0.93	0.93	0.93
	1.0	0.88	0.75	0.63	0.5	0.38	0.25	0.13	0.0	0.84	0.75	0.66	0.56	0.47	0.38	0.28	0.19	0.09	0.69	0.62	0.56	0.5	0.44	0.38	0.31	0.25	0.19	0.53	0.5	0.47	0.44	0.41	0.38	0.34	0.31	0.28	0.93	0.93	0.93	0.93
25	1.0	0.87	0.75	0.62	0.5	0.37	0.25	0.13	0.0	1.0	0.88	0.75	0.63	0.5	0.38	0.25	0.13	0.0	1.0	0.88	0.75	0.63	0.5	0.38	0.25	0.13	0.0	1.0	0.88	0.75	0.63	0.5	0.38	0.25	0.13	0.0	1.0	1.0	1.0	1.0
	0.25	0.25	0.25	0.25	0.25	0.25	0.25	0.25	0.25	0.25	0.25	0.25	0.25	0.25	0.25	0.25	0.25	0.25	0.25	0.25	0.25	0.25	0.25	0.25	0.25	0.25	0.25	0.25	0.25	0.25	0.25	0.25	0.25	0.25	0.25	0.25	1.0	1.0	1.0	1.0
	1.0	0.88	0.75	0.63	0.5	0.38	0.25	0.13	0.0	0.81	0.72	0.62	0.53	0.44	0.34	0.25	0.16	0.06	0.62	0.56	0.5	0.44	0.37	0.31	0.25	0.19	0.12	0.44	0.41	0.37	0.34	0.31	0.28	0.25	0.22	0.19	1.0	1.0	1.0	1.0
26	1.0	0.87	0.75	0.62	0.5	0.37	0.25	0.13	0.0	1.0	0.88	0.75	0.63	0.5	0.38	0.25	0.13	0.0	1.0	0.88	0.75	0.63	0.5	0.38	0.25	0.13	0.0	1.0	0.88	0.75	0.63	0.5	0.38	0.25	0.13	0.0	0.0	1.0	1.0	0.0
	0.13	0.13	0.13	0.13	0.13	0.13	0.13	0.13	0.13	0.13	0.13	0.13	0.13	0.13	0.13	0.13	0.13	0.13	0.13	0.13	0.13	0.13	0.13	0.13	0.13	0.13	0.13	0.13	0.13	0.13	0.13	0.13	0.13	0.13	0.13	0.13	0.0	0.0	1.0	1.0
	1.0	0.88	0.75	0.63	0.5	0.38	0.25	0.13	0.0	0.78	0.69	0.59	0.5	0.41	0.31	0.22	0.13	0.03	0.56	0.5	0.44	0.37	0.31	0.25	0.19	0.13	0.06	0.34	0.31	0.28	0.25	0.22	0.19	0.16	0.13	0.09	0.0	0.0	0.0	0.0
27	1.0	0.87	0.75	0.62	0.5	0.37	0.25	0.12	0.0	1.0	0.88	0.75	0.63	0.5	0.38	0.25	0.13	0.0	1.0	0.88	0.75	0.63	0.5	0.38	0.25	0.13	0.0	1.0	0.88	0.75	0.63	0.5	0.38	0.25	0.13	0.0	1.0	0.0	0.0	1.0
	0.0	0.0	0.0	0.0	0.0	0.0	0.0	0.0	0.0	0.0	0.0	0.0	0.0	0.0	0.0	0.0	0.0	0.0	0.0	0.0	0.0	0.0	0.0	0.0	0.0	0.0	0.0	0.0	0.0	0.0	0.0	0.0	0.0	0.0	0.0	0.0	1.0	1.0	0.0	0.0
	1.0	0.88	0.75	0.63	0.5	0.38	0.25	0.13	0.0	0.75	0.66	0.56	0.47	0.37	0.28	0.19	0.09	0.0	0.5	0.44	0.37	0.31	0.25	0.19	0.12	0.06	0.0	0.25	0.22	0.19	0.16	0.12	0.09	0.06	0.03	0.0	1.0	1.0	1.0	1.0

	A	B	C	D	E	F	G	H	I	J	K	L	M	N	O	P	Q	R	S	T	U	V	W	X	Y	Z	a	b	c	d	e	f	g	h	i	j	k	*lab*rgb**		
01	1.0	1.0	1.0	1.0	1.0	1.0	1.0	1.0	1.0	1.0	1.0	1.0	1.0	1.0	1.0	1.0	1.0	1.0	1.0	1.0	1.0	1.0	1.0	1.0	1.0	1.0	1.0	1.0	1.0	1.0	1.0	1.0	1.0	1.0	1.0	1.0	0.0	0.0	0.0	0.0
	1.0	0.89	0.77	0.66	0.54	0.43	0.31	0.2	0.09	1.0	0.92	0.84	0.75	0.67	0.59	0.51	0.42	0.34	1.0	0.95	0.9	0.85	0.8	0.75	0.7	0.65	0.6	1.0	0.98	0.96	0.94	0.93	0.91	0.89	0.87	0.85	0.0	0.0	0.0	0.0
	1.0	0.88	0.75	0.63	0.5	0.38	0.25	0.13	0.0	1.0	0.88	0.75	0.63	0.5	0.38	0.25	0.13	0.0	1.0	0.88	0.75	0.63	0.5	0.38	0.25	0.13	0.0	1.0	0.88	0.75	0.63	0.5	0.38	0.25	0.13	0.0	0.0	0.0	0.0	0.0
02	0.88	0.88	0.88	0.88	0.88	0.88	0.88	0.88	0.88	0.88	0.88	0.88	0.88	0.88	0.88	0.88	0.88	0.88	0.88	0.88	0.88	0.88	0.88	0.88	0.88	0.88	0.88	0.9	0.88	0.88	0.88	0.88	0.88	0.88	0.88	0.88	0.13	0.13	0.13	0.13
	0.97	0.88	0.76	0.65	0.53	0.42	0.3	0.19	0.08	0.93	0.88	0.79	0.71	0.63	0.55	0.46	0.38	0.3	0.89	0.88	0.82	0.77	0.72	0.67	0.62	0.57	0.52	0.88	0.88	0.86	0.84	0.82	0.8	0.78	0.76	0.75	0.13	0.13	0.13	0.13
	1.0	0.88	0.75	0.63	0.5	0.38	0.25	0.13	0.0	1.0	0.88	0.75	0.63	0.5	0.38	0.25	0.13	0.0	1.0	0.88	0.75	0.63	0.5	0.38	0.25	0.13	0.0	1.0	0.88	0.75	0.63	0.5	0.38	0.25	0.13	0.0	0.13	0.13	0.13	0.13
03	0.75	0.75	0.75	0.75	0.75	0.75	0.75	0.75	0.75	0.75	0.75	0.75	0.75	0.75	0.75	0.75	0.75	0.75	0.75	0.75	0.75	0.75	0.75	0.75	0.75	0.75	0.75	0.79	0.77	0.75	0.75	0.75	0.75	0.75	0.75	0.75	0.25	0.25	0.25	0.25
	0.95	0.85	0.75	0.64	0.52	0.41	0.29	0.18	0.06	0.87	0.81	0.75	0.67	0.59	0.5	0.42	0.34	0.26	0.79	0.77	0.75	0.7	0.65	0.6	0.55	0.5	0.45	0.75	0.75	0.75	0.73	0.71	0.69	0.68	0.66	0.64	0.25	0.25	0.25	0.25
	1.0	0.88	0.75	0.63	0.5	0.38	0.25	0.13	0.0	1.0	0.88	0.75	0.63	0.5	0.38	0.25	0.13	0.0	1.0	0.88	0.75	0.63	0.5	0.38	0.25	0.13	0.0	1.0	0.88	0.75	0.63	0.5	0.38	0.25	0.13	0.0	0.25	0.25	0.25	0.25
04	0.63	0.63	0.63	0.63	0.63	0.63	0.63	0.63	0.63	0.63	0.63	0.63	0.63	0.63	0.63	0.63	0.63	0.63	0.63	0.63	0.63	0.63	0.63	0.63	0.63	0.63	0.63	0.69	0.67	0.65	0.63	0.63	0.63	0.63	0.63	0.63	0.38	0.38	0.38	0.38
	0.92	0.82	0.72	0.63	0.51	0.4	0.28	0.17	0.05	0.8	0.74	0.68	0.63	0.54	0.46	0.38	0.3	0.21	0.68	0.66	0.64	0.63	0.57	0.52	0.47	0.42	0.37	0.63	0.63	0.63	0.63	0.61	0.59	0.57	0.55	0.53	0.38	0.38	0.38	0.38
	1.0	0.88	0.75	0.63	0.5	0.38	0.25	0.13	0.0	1.0	0.88	0.75	0.63	0.5	0.38	0.25	0.13	0.0	1.0	0.88	0.75	0.63	0.5	0.38	0.25	0.13	0.0	1.0	0.88	0.75	0.63	0.5	0.38	0.25	0.13	0.0	0.38	0.38	0.38	0.38
05	0.5	0.5	0.5	0.5	0.5	0.5	0.5	0.5	0.5	0.5	0.5	0.5	0.5	0.5	0.5	0.5	0.5	0.5	0.5	0.5	0.5	0.5	0.5	0.5	0.5	0.5	0.5	0.58	0.56	0.54	0.52	0.5	0.5	0.5	0.5	0.5	0.5	0.5	0.5	0.5
	0.89	0.79	0.7	0.6	0.5	0.39	0.27	0.16	0.04	0.73	0.67	0.62	0.56	0.5	0.42	0.34	0.25	0.17	0.57	0.56	0.54	0.52	0.5	0.45	0.4	0.35	0.3	0.5	0.5	0.5	0.5	0.5	0.48	0.46	0.44	0.43	0.5	0.5	0.5	0.5
	1.0	0.88	0.75	0.63	0.5	0.38	0.25	0.13	0.0	1.0	0.88	0.75	0.63	0.5	0.38	0.25	0.13	0.0	1.0	0.88	0.75	0.63	0.5	0.38	0.25	0.13	0.0	1.0	0.88	0.75	0.63	0.5	0.38	0.25	0.13	0.0	0.5	0.5	0.5	0.5
06	0.38	0.38	0.38	0.38	0.38	0.38	0.38	0.38	0.38	0.38	0.38	0.38	0.38	0.38	0.38	0.38	0.38	0.38	0.38	0.38	0.38	0.38	0.38	0.38	0.38	0.38	0.38	0.48	0.46	0.44	0.42	0.4	0.38	0.38	0.38	0.38	0.63	0.63	0.63	0.63
	0.86	0.77	0.67	0.57	0.47	0.38	0.26	0.15	0.03	0.67	0.61	0.55	0.49	0.43	0.38	0.29	0.21	0.13	0.47	0.45	0.43	0.41	0.39	0.38	0.32	0.27	0.22	0.38	0.38	0.38	0.38	0.38	0.38	0.36	0.34	0.32	0.63	0.63	0.63	0.63
	1.0	0.88	0.75	0.63	0.5	0.38	0.25	0.13	0.0	1.0	0.88	0.75	0.63	0.5	0.38	0.25	0.13	0.0	1.0	0.88	0.75	0.63	0.5	0.38	0.25	0.13	0.0	1.0	0.88	0.75	0.63	0.5	0.38	0.25	0.13	0.0	0.63	0.63	0.63	0.63
07	0.25	0.25	0.25	0.25	0.25	0.25	0.25	0.25	0.25	0.25	0.25	0.25	0.25	0.25	0.25	0.25	0.25	0.25	0.25	0.25	0.25	0.25	0.25	0.25	0.25	0.25	0.25	0.37	0.35	0.33	0.31	0.29	0.27	0.25	0.25	0.25	0.75	0.75	0.75	0.75
	0.84	0.74	0.64	0.54	0.45	0.35	0.25	0.14	0.02	0.6	0.54	0.48	0.42	0.37	0.31	0.25	0.17	0.09	0.36	0.34	0.32	0.31	0.29	0.27	0.25	0.2	0.15	0.25	0.25	0.25	0.25	0.25	0.25	0.25	0.23	0.21	0.75	0.75	0.75	0.75
	1.0	0.88	0.75	0.63	0.5	0.38	0.25	0.13	0.0	1.0	0.88	0.75	0.63	0.5	0.38	0.25	0.13	0.0	1.0	0.88	0.75	0.63	0.5	0.38	0.25	0.13	0.0	1.0	0.88	0.75	0.63	0.5	0.38	0.25	0.13	0.0	0.75	0.75	0.75	0.75
08	0.13	0.13	0.13	0.13	0.13	0.13	0.13	0.13	0.13	0.13	0.13	0.13	0.13	0.13	0.13	0.13	0.13	0.13	0.13	0.13	0.13	0.13	0.13	0.13	0.13	0.13	0.13	0.27	0.25	0.23	0.21	0.19	0.17	0.15	0.13	0.13	0.88	0.88	0.88	0.88
	0.81	0.71	0.61	0.52	0.42	0.32	0.22	0.13	0.01	0.53	0.47	0.42	0.36	0.3	0.24	0.18	0.13	0.04	0.26	0.24	0.22	0.2	0.18	0.16	0.14	0.13	0.07	0.13	0.13	0.13	0.13	0.13	0.13	0.13	0.13	0.11	0.88	0.88	0.88	0.88
	1.0	0.88	0.75	0.63	0.5	0.38	0.25	0.13	0.0	1.0	0.88	0.75	0.63	0.5	0.38	0.25	0.13	0.0	1.0	0.88	0.75	0.63	0.5	0.38	0.25	0.13	0.0	1.0	0.88	0.75	0.63	0.5	0.38	0.25	0.13	0.0	0.88	0.88	0.88	0.88
09	0.0	0.0	0.0	0.0	0.0	0.0	0.0	0.0	0.0	0.0	0.0	0.0	0.0	0.0	0.0	0.0	0.0	0.0	0.0	0.0	0.0	0.0	0.0	0.0	0.0	0.0	0.0	0.16	0.14	0.12	0.1	0.08	0.06	0.04	0.02	0.0	1.0	1.0	1.0	1.0
	0.78	0.68	0.59	0.49	0.39	0.29	0.2	0.1	0.0	0.47	0.41	0.35	0.29	0.23	0.17	0.12	0.06	0.0	0.15	0.13	0.11	0.09	0.07	0.06	0.04	0.02	0.0	0.0	0.0	0.0	0.0	0.0	0.0	0.0	0.0	0.0	1.0	1.0	1.0	1.0
	1.0	0.88	0.75	0.63	0.5	0.38	0.25	0.13	0.0	1.0	0.88	0.75	0.63	0.5	0.38	0.25	0.13	0.0	1.0	0.88	0.75	0.63	0.5	0.38	0.25	0.13	0.0	1.0	0.88	0.75	0.63	0.5	0.38	0.25	0.13	0.0	1.0	1.0	1.0	1.0
10	1.0	0.99	0.97	0.96	0.95	0.94	0.92	0.91	0.9	1.0	0.96	0.93	0.89	0.86	0.82	0.78	0.75	0.71	1.0	0.94	0.88	0.82	0.76	0.7	0.64	0.59	0.53	1.0	0.92	0.84	0.75	0.67	0.59	0.51	0.42	0.34	0.0	0.0	0.0	0.0
	1.0	1.0	1.0	1.0	1.0	1.0	1.0	1.0	1.0	1.0	1.0	1.0	1.0	1.0	1.0	1.0	1.0	1.0	1.0	1.0	1.0	1.0	1.0	1.0	1.0	1.0	1.0	1.0	1.0	1.0	1.0	1.0	1.0	1.0	1.0	1.0	0.0	0.0	0.0	0.0
	1.0	0.88	0.75	0.63	0.5	0.38	0.25	0.13	0.0	1.0	0.88	0.75	0.63	0.5	0.38	0.25	0.13	0.0	1.0	0.88	0.75	0.63	0.5	0.38	0.25	0.13	0.0	1.0	0.88	0.75	0.63	0.5	0.38	0.25	0.13	0.0	0.0	0.0	0.0	0.0
11	0.93	0.88	0.86	0.85	0.84	0.82	0.81	0.8	0.78	0.96	0.88	0.84	0.8	0.77	0.73	0.69	0.66	0.62	0.99	0.88	0.82	0.76	0.7	0.64	0.58	0.52	0.46	1.0	0.88	0.79	0.71	0.63	0.55	0.46	0.38	0.3	0.07	0.07	0.07	0.07
	0.88	0.88	0.88	0.88	0.88	0.88	0.88	0.88	0.88	0.88	0.88	0.88	0.88	0.88	0.88	0.88	0.88	0.88	0.88	0.88	0.88	0.88	0.88	0.88	0.88	0.88	0.88	0.88	0.88	0.88	0.88	0.88	0.88	0.88	0.88	0.88	0.07	0.07	0.07	0.07
	1.0	0.88	0.75	0.63	0.5	0.38	0.25	0.13	0.0	1.0	0.88	0.75	0.63	0.5	0.38	0.25	0.13	0.0	1.0	0.88	0.75	0.63	0.5	0.38	0.25	0.13	0.0	0.98	0.88	0.75	0.63	0.5	0.38	0.25	0.13	0.0	0.07	0.07	0.07	0.07
12	0.87	0.81	0.75	0.74	0.72	0.71	0.7	0.69	0.67	0.92	0.84	0.75	0.71	0.68	0.64	0.61	0.57	0.53	0.98	0.87	0.75	0.69	0.63	0.57	0.51	0.45	0.39	1.0	0.88	0.75	0.67	0.59	0.5	0.42	0.34	0.26	0.13	0.13	0.13	0.13
	0.75	0.75	0.75	0.75	0.75	0.75	0.75	0.75	0.75	0.75	0.75	0.75	0.75	0.75	0.75	0.75	0.75	0.75	0.75	0.75	0.75	0.75	0.75	0.75	0.75	0.75	0.75	0.75	0.75	0.75	0.75	0.75	0.75	0.75	0.75	0.75	0.13	0.13	0.13	0.13
	1.0	0.88	0.75	0.63	0.5	0.38	0.25	0.13	0.0	1.0	0.88	0.75	0.63	0.5	0.38	0.25	0.13	0.0	1.0	0.88	0.75	0.63	0.5	0.38	0.25	0.13	0.0	0.96	0.86	0.75	0.63	0.5	0.38	0.25	0.13	0.0	0.13	0.13	0.13	0.13
13	0.8	0.74	0.68	0.63	0.61	0.6	0.59	0.57	0.56	0.89	0.8	0.71	0.63	0.59	0.55	0.52	0.48	0.44	0.97	0.86	0.74	0.63	0.57	0.51	0.45	0.39	0.33	1.0	0.88	0.75	0.63	0.54	0.46	0.38	0.3	0.21	0.2	0.2	0.2	0.2
	0.63	0.63	0.63	0.63	0.63	0.63	0.63	0.63	0.63	0.63	0.63	0.63	0.63	0.63	0.63	0.63	0.63	0.63	0.63	0.63	0.63	0.63	0.63	0.63	0.63	0.63	0.63	0.63	0.63	0.63	0.63	0.63	0.63	0.63	0.63	0.63	0.2	0.2	0.2	0.2
	1.0	0.88	0.75	0.63	0.5	0.38	0.25	0.13	0.0	1.0	0.88	0.75	0.63	0.5	0.38	0.25	0.13	0.0	1.0	0.88	0.75	0.63	0.5	0.38	0.25	0.13	0.0	0.94	0.84	0.73	0.63	0.5	0.38	0.25	0.13	0.0	0.2	0.2	0.2	0.2
14	0.73	0.67	0.62	0.56	0.5	0.49	0.47	0.46	0.45	0.85	0.76	0.67	0.59	0.5	0.46	0.43	0.39	0.36	0.96	0.85	0.73	0.62	0.5	0.44	0.38	0.32	0.26	1.0	0.88	0.75	0.63	0.5	0.42	0.34	0.25	0.17	0.27	0.27	0.27	0.27
	0.5	0.5	0.5	0.5	0.5	0.5	0.5	0.5	0.5	0.5	0.5	0.5	0.5	0.5	0.5	0.5	0.5	0.5	0.5	0.5	0.5	0.5	0.5	0.5	0.5	0.5	0.5	0.5	0.5	0.5	0.5	0.5	0.5	0.5	0.5	0.5	0.27	0.27	0.27	0.27
	1.0	0.88	0.75	0.63	0.5	0.38	0.25	0.13	0.0	1.0	0.88	0.75	0.63	0.5	0.38	0.25	0.13	0.0	1.0	0.88	0.75	0.63	0.5	0.38	0.25	0.13	0.0	0.92	0.82	0.71	0.61	0.5	0.38	0.25	0.13	0.0	0.27	0.27	0.27	0.27
15	0.67	0.61	0.55	0.49	0.43	0.38	0.36	0.35	0.34	0.81	0.72	0.64	0.55	0.46	0.38	0.34	0.3	0.27	0.95	0.84	0.72	0.61	0.49	0.38	0.32	0.26	0.2	1.0	0.88	0.75	0.63	0.5	0.38	0.29	0.21	0.13	0.33	0.33	0.33	0.33
	0.38	0.38	0.38	0.38	0.38	0.38	0.38	0.38	0.38	0.38	0.38	0.38	0.38	0.38	0.38	0.38	0.38	0.38	0.38	0.38	0.38	0.38	0.38	0.38	0.38	0.38	0.38	0.38	0.38	0.38	0.38	0.38	0.38	0.38	0.38	0.38	0.33	0.33	0.33	0.33
	1.0	0.88	0.75	0.63	0.5	0.38	0.25	0.13	0.0	1.0	0.88	0.75	0.63	0.5	0.38	0.25	0.13	0.0	1.0	0.88	0.75	0.63	0.5	0.38	0.25	0.13	0.0	0.9	0.8	0.69	0.59	0.48	0.38	0.25	0.13	0.0	0.33	0.33	0.33	0.33
16	0.6	0.54	0.48	0.42	0.37	0.31	0.25	0.24	0.22	0.77	0.68	0.6	0.51	0.42	0.34	0.25	0.21	0.18	0.94	0.83	0.71	0.6	0.48	0.37	0.25	0.19	0.13	1.0	0.88	0.75	0.63	0.5	0.38	0.25	0.17	0.09	0.4	0.4	0.4	0.4
	0.25	0.25	0.25	0.25	0.25	0.25	0.25	0.25	0.25	0.25	0.25	0.25	0.25	0.25	0.25	0.25	0.25	0.25	0.25	0.25	0.25	0.25	0.25	0.25	0.25	0.25	0.25	0.25	0.25	0.25	0.25	0.25	0.25	0.25	0.25	0.25	0.4	0.4	0.4	0.4
	1.0	0.88	0.75	0.63	0.5	0.38	0.25	0.13	0.0	1.0	0.88	0.75	0.63	0.5	0.38	0.25	0.13	0.0	1.0	0.88	0.75	0.63	0.5	0.38	0.25	0.13	0.0	0.88	0.78	0.67	0.57	0.46	0.36	0.25	0.13	0.0	0.4	0.4	0.4	0.4
17	0.53	0.47	0.42	0.36	0.3	0.24	0.18	0.13	0.11	0.73	0.65	0.56	0.47	0.39	0.3	0.21	0.13	0.09	0.93	0.82	0.7	0.59	0.47	0.36	0.24	0.13	0.07	1.0	0.88	0.75	0.63	0.5	0.38	0.25	0.13	0.04	0.47	0.47	0.47	0.47
	0.13	0.13	0.13	0.13	0.13	0.13	0.13	0.13	0.13	0.13	0.13	0.13	0.13	0.13	0.13	0.13	0.13	0.13	0.13	0.13	0.13	0.13	0.13	0.13	0.13	0.13	0.13	0.13	0.13	0.13	0.13	0.13	0.13	0.13	0.13	0.13	0.47	0.47	0.47	0.47
	1.0	0.88	0.75	0.63	0.5	0.38	0.25	0.13	0.0	1.0	0.88	0.75	0.63	0.5	0.38	0.25	0.13	0.0	1.0	0.88	0.75	0.63	0.5	0.38	0.25	0.13	0.0	0.87	0.76	0.65	0.55	0.44	0.34	0.23	0.13	0.0	0.47	0.47	0.47	0.47
18	0.47	0.41	0.35	0.29	0.23	0.17	0.12	0.06	0.0	0.69	0.61	0.52	0.43	0.35	0.26	0.17	0.09	0.0	0.92	0.81	0.69	0.58	0.46	0.35	0.23	0.12	0.0	1.0	0.88	0.75	0.63	0.5	0.38	0.25	0.13	0.0	0.53	0.53	0.53	0.53
	0.0	0.0	0.0	0.0	0.0	0.0	0.0	0.0	0.0	0.0	0.0	0.0	0.0	0.0	0.0	0.0	0.0	0.0	0.0	0.0	0.0	0.0	0.0	0.0	0.0	0.0	0.0	0.0	0.0	0.0	0.0	0.0	0.0	0.0	0.0	0.0	0.53	0.53	0.53	0.53
	1.0	0.88	0.75	0.63	0.5	0.38	0.25	0.13	0.0	1.0	0.88	0.75	0.63	0.5	0.38	0.25	0.13	0.0	1.0	0.88	0.75	0.63	0.5	0.38	0.25	0.13	0.0	0.85	0.74	0.63	0.53	0.42	0.32	0.21	0.11	0.0	0.53	0.53	0.53	0.53
19	1.0	0.89	0.79	0.68	0.58	0.47	0.37	0.26	0.16	1.0	0.88	0.75	0.63	0.5	0.38	0.25	0.13	0.0	1.0	0.88	0.75	0.63	0.5	0.38	0.25	0.13	0.0	1.0	0.88	0.75	0.63	0.5	0.38	0.25	0.13	0.0	0.6	0.6	0.6	0.6
	1.0	1.0	1.0	1.0	1.0	1.0	1.0	1.0	1.0	1.0	1.0	1.0	1.0	1.0	1.0	1.0	1.0	1.0	1.0	1.0	1.0	1.0	1.0	1.0	1.0	1.0	1.0	1.0	1.0	1.0	1.0	1.0	1.0	1.0	1.0	1.0	0.6	0.6	0.6	0.6
	1.0	0.88	0.75	0.63	0.5	0.38	0.25	0.13	0.0	1.0	0.89	0.79	0.68	0.58	0.47	0.37	0.26	0.16	1.0	0.94	0.88	0.82	0.75	0.69	0.63	0.57	0.51	1.0	0.98	0.97	0.95	0.93	0.92	0.9	0.88	0.86	0.6	0.6	0.6	0.6
20	1.0	0.88	0.77	0.66	0.56	0.45	0.35	0.24	0.14	1.0	0.88	0.75	0.63	0.5	0.38	0.25	0.13	0.0	1.0	0.88	0.75	0.63	0.5	0.38	0.25	0.13	0.0	1.0	0.88	0.75	0.63	0.5	0.38	0.25	0.13	0.0	0.67	0.67	0.67	0.67
	0.88	0.88	0.88	0.88	0.88	0.88	0.88	0.88	0.88	0.88	0.88	0.88	0.88	0.88	0.88	0.88	0.88	0.88	0.88	0.88	0.88	0.88	0.88	0.88	0.88	0.88	0.88	0.88	0.88	0.88	0.88	0.88	0.88	0.88	0.88	0.88	0.67	0.67	0.67	0.67
	0.95	0.88	0.75	0.63	0.5	0.38	0.25	0.13	0.0	0.93	0.88	0.77	0.66	0.56	0.45	0.35	0.24	0.14	0.91	0.88	0.81	0.75	0.69	0.63	0.57	0.51	0.45	0.88	0.88	0.86	0.84	0.82	0.81	0.79	0.77	0.76	0.67	0.67	0.67	0.67
21	1.0	0.88	0.75	0.64	0.54	0.43	0.33	0.22	0.12	1.0	0.88	0.75	0.63	0.5	0.38	0.25	0.13	0.0	1.0	0.88	0.75	0.63	0.5	0.38	0.25	0.13	0.0	1.0	0.88	0.75	0.63	0.5	0.38	0.25	0.13	0.0	0.73	0.73	0.73	0.73
	0.75	0.75	0.75	0.75	0.75	0.75	0.75	0.75	0.75	0.75	0.75	0.75	0.75	0.75	0.75	0.75	0.75	0.75	0.75	0.75	0.75	0.75	0.75	0.75	0.75	0.75	0.75	0.75	0.75	0.75	0.75	0.75	0.75	0.75	0.75	0.75	0.73	0.73	0.73	0.73
	0.9	0.83	0.75	0.63	0.5	0.38	0.25	0.13	0.0	0.86	0.8	0.75	0.64	0.54	0.43	0.33	0.22	0.12	0.81	0.78	0.75	0.69	0.63	0.57	0.5	0.44	0.38	0.77	0.76	0.75	0.73	0.72	0.7	0.68	0.67	0.65	0.73	0.73	0.73	0.73
22	1.0	0.88	0.75	0.63	0.52	0.41	0.31	0.2	0.1	1.0	0.88	0.75	0.63	0.5	0.38	0.25	0.13	0.0	1.0	0.88	0.75	0.63	0.5	0.38	0.25	0.13	0.0	1.0	0.88	0.75	0.63	0.5	0.38	0.25	0.13	0.0	0.8	0.8	0.8	0.8
	0.63	0.63	0.63	0.63	0.63	0.63	0.63	0.63	0.63	0.63	0.63	0.63	0.63	0.63	0.63	0.63	0.63	0.63	0.63	0.63	0.63	0.63	0.63	0.63	0.63	0.63	0.63	0.63	0.63	0.63	0.63	0.63	0.63	0.63	0.63	0.63	0.8	0.8	0.8	0.8
	0.86	0.78	0.7	0.63	0.5	0.38	0.25	0.13	0.0	0.79	0.73	0.68	0.63	0.52	0.41	0.31	0.2	0.1	0.72	0.69	0.66	0.63	0.56	0.5	0.44	0.38	0.32	0.65	0.64	0.63	0.63	0.61	0.59	0.57	0.56	0.54	0.8	0.8	0.8	0.8
23	1.0	0.88	0.75	0.63	0.5	0.39	0.29	0.18	0.08	1.0	0.88	0.75	0.63	0.5	0.38	0.25	0.13	0.0	1.0	0.88	0.75	0.63	0.5	0.38	0.25	0.13	0.0	1.0	0.88	0.75	0.63	0.5	0.38	0.25	0.13	0.0	0.87	0.87	0.87	0.87
	0.5	0.5	0.5	0.5	0.5	0.5	0.5	0.5	0.5	0.5	0.5	0.5	0.5	0.5	0.5	0.5	0.5	0.5	0.5	0.5	0.5	0.5	0.5	0.5	0.5	0.5	0.5	0.5	0.5	0.5	0.5	0.5	0.5	0.5	0.5	0.5	0.87	0.87	0.87	0.87
	0.81	0.73	0.65	0.58	0.5	0.38	0.25	0.13	0.0	0.72	0.66	0.61	0.55	0.5	0.39	0.29	0.18	0.08	0.63	0.6	0.56	0.53	0.5	0.44	0.38	0.32	0.25	0.54	0.53	0.52	0.51	0.5	0.48	0.47	0.45	0.43	0.87	0.87	0.87	0.87
24	1.0	0.88	0.75	0.63	0.5	0.38	0.27	0.16	0.06	1.0	0.88	0.75	0.63	0.5	0.38	0.25	0.13	0.0	1.0	0.88	0.75	0.63	0.5	0.38	0.25	0.13	0.0	1.0	0.88	0.75	0.63	0.5	0.38	0.25	0.13	0.0	0.93	0.93	0.93	0.93
	0.38	0.38	0.38	0.38	0.38	0.38	0.38	0.38	0.38	0.38	0.38	0.38	0.38	0.38	0.38	0.38	0.38	0.38	0.38	0.38	0.38	0.38	0.38	0.38	0.38	0.38	0.38	0.38	0.38	0.38	0.38	0.38	0.38	0.38	0.38	0.38	0.93	0.93	0.93	0.93
	0.76	0.68	0.61	0.53	0.45	0.38	0.25	0.13	0.0	0.65	0.59	0.54	0.48	0.43	0.38	0.27	0.16	0.06	0.54	0.5	0.47	0.44	0.41	0.38	0.31	0.25	0.19	0.42	0.41	0.4	0.39	0.38	0.38	0.36	0.34	0.32	0.93	0.93	0.93	0.93
25	1.0	0.88	0.75	0.63	0.5	0.38	0.25	0.14	0.04	1.0	0.88	0.75	0.63	0.5	0.38	0.25	0.13	0.0	1.0	0.88	0.75	0.63	0.5	0.38	0.25	0.13	0.0	1.0	0.88	0.75	0.63	0.5	0.38	0.25	0.13	0.0	1.0	1.0	1.0	1.0
	0.25	0.25	0.25	0.25	0.25	0.25	0.25	0.25	0.25	0.25	0.25	0.25	0.25	0.25	0.25	0.25	0.25	0.25	0.25	0.25	0.25	0.25	0.25	0.25	0.25	0.25	0.25	0.25	0.25	0.25	0.25	0.25	0.25	0.25	0.25	0.25	1.0	1.0	1.0	1.0
	0.71	0.64	0.56	0.48	0.4	0.33	0.25	0.13	0.0	0.58	0.52	0.47	0.41	0.36	0.3	0.25	0.14	0.04	0.44	0.41	0.38	0.35	0.31	0.28	0.25	0.19	0.13	0.31	0.3	0.29	0.28	0.27	0.26	0.25	0.23	0.22	1.0	1.0	1.0	1.0
26	1.0	0.88	0.75	0.63	0.5	0.38	0.25	0.13	0.02	1.0	0.88	0.75	0.63	0.5	0.38	0.25	0.13	0.0	1.0	0.88	0.75	0.63	0.5	0.38	0.25	0.13	0.0	1.0	0.88	0.75	0.63	0.5	0.38	0.25	0.13	0.0	0.0	1.0	0.9	0.16
	0.13	0.13	0.13	0.13	0.13	0.13	0.13	0.13	0.13	0.13	0.13	0.13	0.13	0.13	0.13	0.13	0.13	0.13	0.13	0.13	0.13	0.13	0.13	0.13	0.13	0.13	0.13	0.13	0.13	0.13	0.13	0.13	0.13	0.13	0.13	0.13	0.0	0.09	1.0	1.0
	0.67	0.59	0.51	0.43	0.36	0.28	0.2	0.13	0.0	0.51	0.45	0.4	0.34	0.29	0.23	0.18	0.13	0.02	0.35	0.32	0.29	0.25	0.22	0.19	0.16	0.13	0.06	0.19	0.18	0.17	0.16	0.15	0.14	0.13	0.13	0.11	0.0	0.0	0.0	0.0
27	1.0	0.88	0.75	0.63	0.5	0.38	0.25	0.13	0.0	1.0	0.88	0.75	0.63	0.5	0.38	0.25	0.13	0.0	1.0	0.88	0.75	0.63	0.5	0.38	0.25	0.13	0.0	1.0	0.88	0.75	0.63	0.5	0.38	0.25	0.13	0.0	1.0	0.0	0.47	1.0
	0.0	0.0	0.0	0.0	0.0	0.0	0.0	0.0	0.0	0.0	0.0	0.0	0.0	0.0	0.0	0.0	0.0	0.0	0.0	0.0	0.0	0.0	0.0	0.0	0.0	0.0	0.0	0.0	0.0	0.0	0.0	0.0	0.0	0.0	0.0	0.0	1.0	0.78	0.0	0.0
	0.62	0.54	0.46	0.39	0.31	0.23	0.15	0.08	0.0	0.44	0.38	0.33	0.27	0.22	0.16	0.11	0.05	0.0	0.26	0.23	0.19	0.16	0.13	0.1	0.06	0.03	0.0	0.08	0.07	0.06	0.05	0.04	0.03	0.02	0.01	0.0	1.0	1.0	1.0	0.62

	A	B	C	D	E	F	G	H	I	J	K	L	M	N	O	P	Q	R	S	T	U	V	W	X	Y	Z	a	b	c	d	e	f	g	h	i	j	k	LAB*	LAB*a	
01	93.0	87.3	81.7	76.0	70.3	64.6	58.9	53.2	47.5	93.0	88.6	84.1	79.6	75.2	70.7	66.2	61.8	57.3	93.0	89.7	86.3	82.9	79.6	76.2	72.8	69.4	66.1	93.0	90.9	88.7	86.5	84.3	82.1	80.0	77.8	75.6	19.5	19.5	19.5	19.5
	0.0	6.9	13.8	20.6	27.5	34.4	41.3	48.2	55.1	0.0	4.8	9.7	14.5	19.4	24.2	29.1	33.9	38.8	0.0	3.0	6.0	9.0	12.1	15.1	18.1	21.1	24.1	0.0	1.0	2.1	3.1	4.1	5.2	6.2	7.2	8.3	0.0	0.0	0.0	0.0
	0.0	4.2	8.3	12.5	16.7	20.9	25.0	29.2	33.4	0.0	5.4	10.9	16.3	21.8	27.2	32.6	38.1	43.5	0.0	6.6	13.2	19.7	26.3	32.9	39.5	46.1	52.6	0.0	7.8	15.6	23.4	31.2	39.1	46.9	54.7	62.5	0.0	0.0	0.0	0.0
02	87.9	83.8	78.2	72.5	66.8	61.1	55.4	49.7	44.0	87.3	83.8	79.4	74.9	70.4	66.0	61.5	57.0	52.6	86.8	83.8	80.5	77.1	73.7	70.4	67.0	63.6	60.3	86.3	83.8	81.7	79.5	77.3	75.1	72.9	70.8	68.6	28.7	28.7	28.7	28.7
	-3.8	0.0	6.9	13.8	20.6	27.5	34.4	41.3	48.2	-2.0	0.0	4.8	9.7	14.5	19.4	24.2	29.1	33.9	-0.5	0.0	3.0	6.0	9.0	12.1	15.1	18.1	21.1	0.9	0.0	1.0	2.1	3.1	4.1	5.2	6.2	7.2	0.0	0.0	0.0	0.0
	-4.4	0.0	4.2	8.3	12.5	16.7	20.9	25.0	29.2	-4.5	0.0	5.4	10.9	16.3	21.8	27.2	32.6	38.1	-4.6	0.0	6.6	13.2	19.7	26.3	32.9	39.5	46.1	-4.7	0.0	7.8	15.6	23.4	31.2	39.1	46.9	54.7	0.0	0.0	0.0	0.0
03	82.8	78.7	74.6	69.0	63.3	57.6	51.9	46.2	40.5	81.5	78.1	74.6	70.2	65.7	61.2	56.8	52.3	47.8	80.5	77.6	74.6	71.3	67.9	64.5	61.2	57.8	54.4	79.5	77.1	74.6	72.5	70.3	68.1	65.9	63.7	61.6	37.9	37.9	37.9	37.9
	-7.6	-3.8	0.0	6.9	13.8	20.6	27.5	34.4	41.3	-4.0	-2.0	0.0	4.8	9.7	14.5	19.4	24.2	29.1	-1.0	-0.5	0.0	3.0	6.0	9.0	12.1	15.1	18.1	1.8	0.9	0.0	1.0	2.1	3.1	4.1	5.2	6.2	0.0	0.0	0.0	0.0
	-8.7	-4.4	0.0	4.2	8.3	12.5	16.7	20.9	25.0	-9.0	-4.5	0.0	5.4	10.9	16.3	21.8	27.2	32.6	-9.2	-4.6	0.0	6.6	13.2	19.7	26.3	32.9	39.5	-9.5	-4.7	0.0	7.8	15.6	23.4	31.2	39.1	46.9	0.0	0.0	0.0	0.0
04	77.7	73.6	69.5	65.4	59.8	54.1	48.4	42.7	37.0	75.8	72.3	68.9	65.4	61.0	56.5	52.0	47.6	43.1	74.2	71.3	68.4	65.4	62.1	58.7	55.3	52.0	48.6	72.7	70.3	67.9	65.4	63.3	61.1	58.9	56.7	54.5	47.1	47.1	47.1	47.1
	-11.	-7.6	-3.8	0.0	6.9	13.8	20.6	27.5	34.4	-5.9	-4.0	-2.0	0.0	4.8	9.7	14.5	19.4	24.2	-1.6	-1.0	-0.5	0.0	3.0	6.0	9.0	12.1	15.1	2.7	1.8	0.9	0.0	1.0	2.1	3.1	4.1	5.2	0.0	0.0	0.0	0.0
	-13.	-8.7	-4.4	0.0	4.2	8.3	12.5	16.7	20.9	-13.	-9.0	-4.5	0.0	5.4	10.9	16.3	21.8	27.2	-13.	-9.2	-4.6	0.0	6.6	13.2	19.7	26.3	32.9	-14.	-9.5	-4.7	0.0	7.8	15.6	23.4	31.2	39.1	0.0	0.0	0.0	0.0
05	72.6	68.5	64.4	60.3	56.2	50.6	44.9	39.2	33.5	70.0	66.6	63.1	59.7	56.2	51.8	47.3	42.8	38.4	67.9	65.0	62.1	59.2	56.2	52.9	49.5	46.1	42.8	65.9	63.5	61.1	58.7	56.2	54.1	51.9	49.7	47.5	56.2	56.2	56.2	56.2
	-15.	-11.	-7.6	-3.8	0.0	6.9	13.8	20.6	27.5	-7.9	-5.9	-4.0	-2.0	0.0	4.8	9.7	14.5	19.4	-2.1	-1.6	-1.0	-0.5	0.0	3.0	6.0	9.0	12.1	3.6	2.7	1.8	0.9	0.0	1.0	2.1	3.1	4.1	0.0	0.0	0.0	0.0
	-17.	-13.	-8.7	-4.4	0.0	4.2	8.3	12.5	16.7	-18.	-13.	-9.0	-4.5	0.0	5.4	10.9	16.3	21.8	-18.	-13.	-9.2	-4.6	0.0	6.6	13.2	19.7	26.3	-18.	-14.	-9.5	-4.7	0.0	7.8	15.6	23.4	31.2	0.0	0.0	0.0	0.0
06	67.5	63.4	59.3	55.2	51.1	47.1	41.4	35.7	30.0	64.2	60.8	57.4	53.9	50.5	47.1	42.6	38.1	33.6	61.6	58.7	55.8	52.9	50.0	47.1	43.7	40.3	36.9	59.1	56.7	54.3	51.9	49.5	47.1	44.9	42.7	40.5	65.4	65.4	65.4	65.4
	-19.	-15.	-11.	-7.6	-3.8	0.0	6.9	13.8	20.6	-9.9	-7.9	-5.9	-4.0	-2.0	0.0	4.8	9.7	14.5	-2.6	-2.1	-1.6	-1.0	-0.5	0.0	3.0	6.0	9.0	4.6	3.6	2.7	1.8	0.9	0.0	1.0	2.1	3.1	0.0	0.0	0.0	0.0
	-21.	-17.	-13.	-8.7	-4.4	0.0	4.2	8.3	12.5	-22.	-18.	-13.	-9.0	-4.5	0.0	5.4	10.9	16.3	-23.	-18.	-13.	-9.2	-4.6	0.0	6.6	13.2	19.7	-23.	-18.	-14.	-9.5	-4.7	0.0	7.8	15.6	23.4	0.0	0.0	0.0	0.0
07	62.3	58.3	54.2	50.1	46.0	41.9	37.9	32.2	26.5	58.5	55.0	51.6	48.2	44.7	41.3	37.9	33.4	28.9	55.4	52.5	49.5	46.6	43.7	40.8	37.9	34.5	31.1	52.3	49.9	47.5	45.1	42.7	40.3	37.9	35.7	33.5	74.6	74.6	74.6	74.6
	-22.	-19.	-15.	-11.	-7.6	-3.8	0.0	6.9	13.8	-11.	-9.9	-7.9	-5.9	-4.0	-2.0	0.0	4.8	9.7	-3.1	-2.6	-2.1	-1.6	-1.0	-0.5	0.0	3.0	6.0	5.5	4.6	3.6	2.7	1.8	0.9	0.0	1.0	2.1	0.0	0.0	0.0	0.0
	-26.	-21.	-17.	-13.	-8.7	-4.4	0.0	4.2	8.3	-27.	-22.	-18.	-13.	-9.0	-4.5	0.0	5.4	10.9	-27.	-23.	-18.	-13.	-9.2	-4.6	0.0	6.6	13.2	-28.	-23.	-18.	-14.	-9.5	-4.7	0.0	7.8	15.6	0.0	0.0	0.0	0.0
08	57.2	53.2	49.1	45.0	40.9	36.8	32.7	28.7	23.0	52.7	49.3	45.8	42.4	39.0	35.5	32.1	28.7	24.2	49.1	46.2	43.3	40.3	37.4	34.5	31.6	28.7	25.3	45.5	43.1	40.7	38.3	35.9	33.5	31.1	28.7	26.5	83.8	83.8	83.8	83.8
	-26.	-22.	-19.	-15.	-11.	-7.6	-3.8	0.0	6.9	-13.	-11.	-9.9	-7.9	-5.9	-4.0	-2.0	0.0	4.8	-3.6	-3.1	-2.6	-2.1	-1.6	-1.0	-0.5	0.0	3.0	6.4	5.5	4.6	3.6	2.7	1.8	0.9	0.0	1.0	0.0	0.0	0.0	0.0
	-30.	-26.	-21.	-17.	-13.	-8.7	-4.4	0.0	4.2	-31.	-27.	-22.	-18.	-13.	-9.0	-4.5	0.0	5.4	-32.	-27.	-23.	-18.	-13.	-9.2	-4.6	0.0	6.6	-33.	-28.	-23.	-18.	-14.	-9.5	-4.7	0.0	7.8	0.0	0.0	0.0	0.0
09	52.1	48.0	44.0	39.9	35.8	31.7	27.6	23.5	19.5	47.0	43.5	40.1	36.6	33.2	29.8	26.3	22.9	19.5	42.8	39.9	37.0	34.1	31.1	28.2	25.3	22.4	19.5	38.8	36.3	33.9	31.5	29.1	26.7	24.3	21.9	19.5	93.0	93.0	93.0	93.0
	-30.	-26.	-22.	-19.	-15.	-11.	-7.6	-3.8	0.0	-15.	-13.	-11.	-9.9	-7.9	-5.9	-4.0	-2.0	0.0	-4.2	-3.6	-3.1	-2.6	-2.1	-1.6	-1.0	-0.5	0.0	7.3	6.4	5.5	4.6	3.6	2.7	1.8	0.9	0.0	0.0	0.0	0.0	0.0
	-34.	-30.	-26.	-21.	-17.	-13.	-8.7	-4.4	0.0	-36.	-31.	-27.	-22.	-18.	-13.	-9.0	-4.5	0.0	-37.	-32.	-27.	-23.	-18.	-13.	-9.2	-4.6	0.0	-37.	-33.	-28.	-23.	-18.	-14.	-9.5	-4.7	0.0	0.0	0.0	0.0	0.0
10	93.0	92.4	91.8	91.2	90.6	90.0	89.4	88.8	88.2	93.0	91.3	89.5	87.7	86.0	84.2	82.4	80.6	78.9	93.0	90.3	87.6	84.8	82.1	79.4	76.6	73.9	71.2	93.0	89.4	85.8	82.2	78.5	74.9	71.3	67.7	64.0	19.5	19.5	19.5	19.5
	0.0	-1.6	-3.2	-4.8	-6.3	-7.9	-9.5	-11.	-12.	0.0	-3.2	-6.5	-9.7	-12.	-16.	-19.	-22.	-25.	0.0	-4.6	-9.2	-13.	-18.	-23.	-27.	-32.	-36.	0.0	-5.9	-11.	-17.	-23.	-29.	-35.	-41.	-46.	0.0	0.0	0.0	0.0
	0.0	9.4	18.9	28.3	37.8	47.2	56.6	66.1	75.5	0.0	7.8	15.6	23.4	31.2	39.0	46.9	54.7	62.5	0.0	6.5	12.9	19.4	25.8	32.3	38.8	45.2	51.7	0.0	5.2	10.4	15.6	20.8	26.0	31.2	36.4	41.7	0.0	0.0	0.0	0.0
11	85.7	83.8	83.2	82.6	82.0	81.4	80.8	80.2	79.6	86.0	83.8	82.1	80.3	78.5	76.8	75.0	73.2	71.5	86.3	83.8	81.1	78.4	75.6	72.9	70.2	67.4	64.7	86.7	83.8	80.2	76.6	73.0	69.3	65.7	62.1	58.5	24.4	24.4	24.4	24.4
	2.6	0.0	-1.6	-3.2	-4.8	-6.3	-7.9	-9.5	-11.	3.7	0.0	-3.2	-6.5	-9.7	-12.	-16.	-19.	-22.	4.8	0.0	-4.6	-9.2	-13.	-18.	-23.	-27.	-32.	6.1	0.0	-5.9	-11.	-17.	-23.	-29.	-35.	-41.	0.0	0.0	0.0	0.0
	-4.9	0.0	9.4	18.9	28.3	37.8	47.2	56.6	66.1	-4.2	0.0	7.8	15.6	23.4	31.2	39.0	46.9	54.7	-3.4	0.0	6.5	12.9	19.4	25.8	32.3	38.8	45.2	-2.5	0.0	5.2	10.4	15.6	20.8	26.0	31.2	36.4	0.0	0.0	0.0	0.0
12	78.3	76.5	74.6	74.0	73.4	72.8	72.2	71.6	71.0	78.9	76.8	74.6	72.9	71.1	69.3	67.6	65.8	64.0	79.5	77.1	74.6	71.9	69.2	66.4	63.7	61.0	58.3	80.3	77.5	74.6	71.0	67.4	63.8	60.1	56.5	52.9	29.3	29.3	29.3	29.3
	5.2	2.6	0.0	-1.6	-3.2	-4.8	-6.3	-7.9	-9.5	7.3	3.7	0.0	-3.2	-6.5	-9.7	-12.	-16.	-19.	9.5	4.8	0.0	-4.6	-9.2	-13.	-18.	-23.	-27.	12.2	6.1	0.0	-5.9	-11.	-17.	-23.	-29.	-35.	0.0	0.0	0.0	0.0
	-9.7	-4.9	0.0	9.4	18.9	28.3	37.8	47.2	56.6	-8.3	-4.2	0.0	7.8	15.6	23.4	31.2	39.0	46.9	-6.9	-3.4	0.0	6.5	12.9	19.4	25.8	32.3	38.8	-5.1	-2.5	0.0	5.2	10.4	15.6	20.8	26.0	31.2	0.0	0.0	0.0	0.0
13	70.9	69.1	67.3	65.4	64.8	64.2	63.6	63.0	62.4	71.8	69.7	67.6	65.4	63.7	61.9	60.1	58.4	56.6	72.8	70.3	67.9	65.4	62.7	60.0	57.3	54.5	51.8	74.0	71.1	68.3	65.4	61.8	58.2	54.6	50.9	47.3	34.2	34.2	34.2	34.2
	7.8	5.2	2.6	0.0	-1.6	-3.2	-4.8	-6.3	-7.9	11.0	7.3	3.7	0.0	-3.2	-6.5	-9.7	-12.	-16.	14.3	9.5	4.8	0.0	-4.6	-9.2	-13.	-18.	-23.	18.3	12.2	6.1	0.0	-5.9	-11.	-17.	-23.	-29.	0.0	0.0	0.0	0.0
	-14.	-9.7	-4.9	0.0	9.4	18.9	28.3	37.8	47.2	-12.	-8.3	-4.2	0.0	7.8	15.6	23.4	31.2	39.0	-10.	-6.9	-3.4	0.0	6.5	12.9	19.4	25.8	32.3	-7.6	-5.1	-2.5	0.0	5.2	10.4	15.6	20.8	26.0	0.0	0.0	0.0	0.0
14	63.5	61.7	59.9	58.1	56.2	55.6	55.0	54.4	53.8	64.7	62.6	60.5	58.4	56.2	54.5	52.7	50.9	49.2	66.1	63.6	61.2	58.7	56.2	53.5	50.8	48.1	45.3	67.6	64.8	61.9	59.1	56.2	52.6	49.0	45.4	41.8	39.1	39.1	39.1	39.1
	10.4	7.8	5.2	2.6	0.0	-1.6	-3.2	-4.8	-6.3	14.6	11.0	7.3	3.7	0.0	-3.2	-6.5	-9.7	-12.	19.1	14.3	9.5	4.8	0.0	-4.6	-9.2	-13.	-18.	24.4	18.3	12.2	6.1	0.0	-5.9	-11.	-17.	-23.	0.0	0.0	0.0	0.0
	-19.	-14.	-9.7	-4.9	0.0	9.4	18.9	28.3	37.8	-16.	-12.	-8.3	-4.2	0.0	7.8	15.6	23.4	31.2	-13.	-10.	-6.9	-3.4	0.0	6.5	12.9	19.4	25.8	-10.	-7.6	-5.1	-2.5	0.0	5.2	10.4	15.6	20.8	0.0	0.0	0.0	0.0
15	56.1	54.3	52.5	50.7	48.9	47.1	46.4	45.8	45.2	57.7	55.5	53.4	51.3	49.2	47.1	45.3	43.5	41.7	59.3	56.9	54.4	52.0	49.5	47.1	44.3	41.6	38.9	61.3	58.4	55.6	52.7	49.9	47.1	43.4	39.8	36.2	44.0	44.0	44.0	44.0
	13.1	10.4	7.8	5.2	2.6	0.0	-1.6	-3.2	-4.8	18.3	14.6	11.0	7.3	3.7	0.0	-3.2	-6.5	-9.7	23.9	19.1	14.3	9.5	4.8	0.0	-4.6	-9.2	-13.	30.5	24.4	18.3	12.2	6.1	0.0	-5.9	-11.	-17.	0.0	0.0	0.0	0.0
	-24.	-19.	-14.	-9.7	-4.9	0.0	9.4	18.9	28.3	-20.	-16.	-12.	-8.3	-4.2	0.0	7.8	15.6	23.4	-17.	-13.	-10.	-6.9	-3.4	0.0	6.5	12.9	19.4	-12.	-10.	-7.6	-5.1	-2.5	0.0	5.2	10.4	15.6	0.0	0.0	0.0	0.0
16	48.7	46.9	45.1	43.3	41.5	39.7	37.9	37.2	36.6	50.6	48.5	46.3	44.2	42.1	40.0	37.9	36.1	34.3	52.6	50.1	47.7	45.2	42.8	40.3	37.9	35.1	32.4	54.9	52.1	49.2	46.4	43.5	40.7	37.9	34.2	30.6	48.9	48.9	48.9	48.9
	15.7	13.1	10.4	7.8	5.2	2.6	0.0	-1.6	-3.2	22.0	18.3	14.6	11.0	7.3	3.7	0.0	-3.2	-6.5	28.6	23.9	19.1	14.3	9.5	4.8	0.0	-4.6	-9.2	36.6	30.5	24.4	18.3	12.2	6.1	0.0	-5.9	-11.	0.0	0.0	0.0	0.0
	-29.	-24.	-19.	-14.	-9.7	-4.9	0.0	9.4	18.9	-25.	-20.	-16.	-12.	-8.3	-4.2	0.0	7.8	15.6	-20.	-17.	-13.	-10.	-6.9	-3.4	0.0	6.5	12.9	-15.	-12.	-10.	-7.6	-5.1	-2.5	0.0	5.2	10.4	0.0	0.0	0.0	0.0
17	41.3	39.5	37.7	35.9	34.1	32.3	30.5	28.7	28.0	43.5	41.4	39.3	37.1	35.0	32.9	30.8	28.7	26.9	45.8	43.4	40.9	38.5	36.0	33.6	31.1	28.7	25.9	48.6	45.7	42.9	40.0	37.2	34.3	31.5	28.7	25.0	53.8	53.8	53.8	53.8
	18.3	15.7	13.1	10.4	7.8	5.2	2.6	0.0	-1.6	25.6	22.0	18.3	14.6	11.0	7.3	3.7	0.0	-3.2	33.4	28.6	23.9	19.1	14.3	9.5	4.8	0.0	-4.6	42.7	36.6	30.5	24.4	18.3	12.2	6.1	0.0	-5.9	0.0	0.0	0.0	0.0
	-34.	-29.	-24.	-19.	-14.	-9.7	-4.9	0.0	9.4	-29.	-25.	-20.	-16.	-12.	-8.3	-4.2	0.0	7.8	-24.	-20.	-17.	-13.	-10.	-6.9	-3.4	0.0	6.5	-17.	-15.	-12.	-10.	-7.6	-5.1	-2.5	0.0	5.2	0.0	0.0	0.0	0.0
18	33.9	32.1	30.3	28.5	26.7	24.9	23.1	21.3	19.5	36.4	34.3	32.2	30.1	27.9	25.8	23.7	21.6	19.5	39.1	36.6	34.2	31.7	29.3	26.8	24.4	21.9	19.5	42.2	39.4	36.5	33.7	30.8	28.0	25.1	22.3	19.5	58.7	58.7	58.7	58.7
	20.9	18.3	15.7	13.1	10.4	7.8	5.2	2.6	0.0	29.3	25.6	22.0	18.3	14.6	11.0	7.3	3.7	0.0	38.2	33.4	28.6	23.9	19.1	14.3	9.5	4.8	0.0	48.8	42.7	36.6	30.5	24.4	18.3	12.2	6.1	0.0	0.0	0.0	0.0	0.0
	-38.	-34.	-29.	-24.	-19.	-14.	-9.7	-4.9	0.0	-33.	-29.	-25.	-20.	-16.	-12.	-8.3	-4.2	0.0	-27.	-24.	-20.	-17.	-13.	-10.	-6.9	-3.4	0.0	-20.	-17.	-15.	-12.	-10.	-7.6	-5.1	-2.5	0.0	0.0	0.0	0.0	0.0
19	93.0	88.5	84.0	79.4	74.9	70.3	65.8	61.2	56.7	93.0	88.3	83.5	78.8	74.1	69.3	64.6	59.8	55.1	93.0	88.2	83.3	78.4	73.5	68.7	63.8	58.9	54.0	93.0	88.1	83.1	78.1	73.1	68.1	63.1	58.1	53.1	63.6	63.6	63.6	63.6
	0.0	-7.2	-14.	-21.	-28.	-35.	-43.	-50.	-57.	0.0	-6.0	-11.	-17.	-23.	-29.	-35.	-41.	-47.	0.0	-5.2	-10.	-15.	-20.	-26.	-31.	-36.	-41.	0.0	-4.5	-9.1	-13.	-18.	-22.	-27.	-31.	-36.	0.0	0.0	0.0	0.0
	0.0	3.9	7.8	11.8	15.7	19.6	23.5	27.4	31.3	0.0	1.0	1.9	2.9	3.9	4.9	5.8	6.8	7.8	0.0	-0.9	-1.9	-2.8	-3.7	-4.6	-5.6	-6.5	-7.4	0.0	-2.6	-5.1	-7.7	-10.	-12.	-15.	-18.	-20.	0.0	0.0	0.0	0.0
20	87.2	83.8	79.3	74.8	70.2	65.7	61.1	56.6	52.0	87.3	83.8	79.1	74.3	69.6	64.9	60.1	55.4	50.6	87.3	83.8	79.0	74.1	69.2	64.3	59.5	54.6	49.7	87.3	83.8	78.9	73.9	68.9	63.9	58.9	53.9	48.9	68.5	68.5	68.5	68.5
	7.9	0.0	-7.2	-14.	-21.	-28.	-35.	-43.	-50.	7.7	0.0	-6.0	-11.	-17.	-23.	-29.	-35.	-41.	7.4	0.0	-5.2	-10.	-15.	-20.	-26.	-31.	-36.	7.1	0.0	-4.5	-9.1	-13.	-18.	-22.	-27.	-31.	0.0	0.0	0.0	0.0
	-1.3	0.0	3.9	7.8	11.8	15.7	19.6	23.5	27.4	0.1	0.0	1.0	1.9	2.9	3.9	4.9	5.8	6.8	1.4	0.0	-0.9	-1.9	-2.8	-3.7	-4.6	-5.6	-6.5	2.7	0.0	-2.6	-5.1	-7.7	-10.	-12.	-15.	-18.	0.0	0.0	0.0	0.0
21	81.4	78.0	74.6	70.1	65.6	61.0	56.5	51.9	47.4	81.5	78.1	74.6	69.9	65.2	60.4	55.7	50.9	46.2	81.5	78.1	74.6	69.8	64.9	60.0	55.1	50.3	45.4	81.6	78.1	74.6	69.7	64.7	59.7	54.7	49.7	44.7	73.4	73.4	73.4	73.4
	15.8	7.9	0.0	-7.2	-14.	-21.	-28.	-35.	-43.	15.3	7.7	0.0	-6.0	-11.	-17.	-23.	-29.	-35.	14.8	7.4	0.0	-5.2	-10.	-15.	-20.	-26.	-31.	14.3	7.1	0.0	-4.5	-9.1	-13.	-18.	-22.	-27.	0.0	0.0	0.0	0.0
	-2.7	-1.3	0.0	3.9	7.8	11.8	15.7	19.6	23.5	0.2	0.1	0.0	1.0	1.9	2.9	3.9	4.9	5.8	2.8	1.4	0.0	-0.9	-1.9	-2.8	-3.7	-4.6	-5.6	5.5	2.7	0.0	-2.6	-5.1	-7.7	-10.	-12.	-15.	0.0	0.0	0.0	0.0
22	75.6	72.2	68.8	65.4	60.9	56.4	51.8	47.3	42.7	75.7	72.3	68.9	65.4	60.7	56.0	51.2	46.5	41.7	75.8	72.3	68.9	65.4	60.6	55.7	50.8	45.9	41.1	75.9	72.4	68.9	65.4	60.5	55.5	50.5	45.5	40.5	78.3	78.3	78.3	78.3
	23.8	15.8	7.9	0.0	-7.2	-14.	-21.	-28.	-35.	23.0	15.3	7.7	0.0	-6.0	-11.	-17.	-23.	-29.	22.2	14.8	7.4	0.0	-5.2	-10.	-15.	-20.	-26.	21.4	14.3	7.1	0.0	-4.5	-9.1	-13.	-18.	-22.	0.0	0.0	0.0	0.0
	-4.0	-2.7	-1.3	0.0	3.9	7.8	11.8	15.7	19.6	0.2	0.2	0.1	0.0	1.0	1.9	2.9	3.9	4.9	4.2	2.8	1.4	0.0	-0.9	-1.9	-2.8	-3.7	-4.6	8.2	5.5	2.7	0.0	-2.6	-5.1	-7.7	-10.	-12.	0.0	0.0	0.0	0.0
23	69.8	66.4	63.0	59.6	56.2	51.7	47.2	42.6	38.1	69.9	66.5	63.1	59.7	56.2	51.5	46.8	42.0	37.3	70.0	66.6	63.1	59.7	56.2	51.4	46.5	41.6	36.7	70.1	66.7	63.2	59.7	56.2	51.3	46.3	41.3	36.3	83.2	83.2	83.2	83.2
	31.7	23.8	15.8	7.9	0.0	-7.2	-14.	-21.	-28.	30.6	23.0	15.3	7.7	0.0	-6.0	-11.	-17.	-23.	29.6	22.2	14.8	7.4	0.0	-5.2	-10.	-15.	-20.	28.6	21.4	14.3	7.1	0.0	-4.5	-9.1	-13.	-18.	0.0	0.0	0.0	0.0
	-5.4	-4.0	-2.7	-1.3	0.0	3.9	7.8	11.8	15.7	0.3	0.2	0.2	0.1	0.0	1.0	1.9	2.9	3.9	5.7	4.2	2.8	1.4	0.0	-0.9	-1.9	-2.8	-3.7	11.0	8.2	5.5	2.7	0.0	-2.6	-5.1	-7.7	-10.	0.0	0.0	0.0	0.0
24	64.0	60.6	57.2	53.8	50.4	47.1	42.5	38.0	33.4	64.1	60.7	57.3	53.9	50.5	47.1	42.3	37.6	32.8	64.3	60.8	57.4	53.9	50.5	47.1	42.2	37.3	32.4	64.4	60.9	57.5	54.0	50.5	47.1	42.1	37.1	32.1	88.1	88.1	88.1	88.1
	39.6	31.7	23.8	15.8	7.9	0.0	-7.2	-14.	-21.	38.3	30.6	23.0	15.3	7.7	0.0	-6.0	-11.	-17.	37.0	29.6	22.2	14.8	7.4	0.0	-5.2	-10.	-15.	35.7	28.6	21.4	14.3	7.1	0.0	-4.5	-9.1	-13.	0.0	0.0	0.0	0.0
	-6.7	-5.4	-4.0	-2.7	-1.3	0.0	3.9	7.8	11.8	0.4	0.3	0.2	0.2	0.1	0.0	1.0	1.9	2.9	7.1	5.7	4.2	2.8	1.4	0.0	-0.9	-1.9	-2.8	13.7	11.0	8.2	5.5	2.7	0.0	-2.6	-5.1	-7.7	0.0	0.0	0.0	0.0
25	58.2	54.8	51.4	48.0	44.6	41.2	37.9	33.3	28.8	58.3	54.9	51.5	48.1	44.7	41.3	37.9	33.1	28.4	58.5	55.1	51.6	48.2	44.7	41.3	37.9	33.0	28.1	58.7	55.2	51.7	48.3	44.8	41.3	37.9	32.9	27.9	93.0	93.0	93.0	93.0
	47.5	39.6	31.7	23.8	15.8	7.9	0.0	-7.2	-14.	45.9	38.3	30.6	23.0	15.3	7.7	0.0	-6.0	-11.	44.4	37.0	29.6	22.2	14.8	7.4	0.0	-5.2	-10.	42.9	35.7	28.6	21.4	14.3	7.1	0.0	-4.5	-9.1	0.0	0.0	0.0	0.0
	-8.1	-6.7	-5.4	-4.0	-2.7	-1.3	0.0	3.9	7.8	0.5	0.4	0.3	0.2	0.2	0.1	0.0	1.0	1.9	8.5	7.1	5.7	4.2	2.8	1.4	0.0	-0.9	-1.9	16.5	13.7	11.0	8.2	5.5	2.7	0.0	-2.6	-5.1	0.0	0.0	0.0	0.0
26	52.3	49.0	45.6	42.2	38.8	35.4	32.0	28.7	24.1	52.6	49.1	45.7	42.3	38.9	35.5	32.1	28.7	23.9	52.8	49.3	45.9	42.4	39.0	35.5	32.1	28.7	23.8	53.0	49.5	46.0	42.6	39.1	35.6	32.1	28.7	23.7	19.5	47.5	88.2	56.7
	55.4	47.5	39.6	31.7	23.8	15.8	7.9	0.0	-7.2	53.6	45.9	38.3	30.6	23.0	15.3	7.7	0.0	-6.0	51.8	44.4	37.0	29.6	22.2	14.8	7.4	0.0	-5.2	50.0	42.9	35.7	28.6	21.4	14.3	7.1	0.0	-4.5	0.0	55.1	-12.	-57.3
	-9.4	-8.1	-6.7	-5.4	-4.0	-2.7	-1.3	0.0	3.9	0.6	0.5	0.4	0.3	0.2	0.2	0.1	0.0	1.0	9.9	8.5	7.1	5.7	4.2	2.8	1.4	0.0	-0.9	19.2	16.5	13.7	11.0	8.2	5.5	2.7	0.0	-2.6	0.0	33.4	75.5	31.3
27	46.5	43.1	39.8	36.4	33.0	29.6	26.2	22.8	19.5	46.8	43.4	39.9	36.5	33.1	29.7	26.3	22.9	19.5	47.0	43.6	40.1	36.7	33.2	29.8	26.3	22.9	19.5	47.2	43.8	40.3	36.8	33.4	29.9	26.4	22.9	19.5	93.0	52.1	33.9	46.5
	63.3	55.4	47.5	39.6	31.7	23.8	15.8	7.9	0.0	61.2	53.6	45.9	38.3	30.6	23.0	15.3	7.7	0.0	59.2	51.8	44.4	37.0	29.6	22.2	14.8	7.4	0.0	57.2	50.0	42.9	35.7	28.6	21.4	14.3	7.1	0.0	0.0	-30.	20.9	63.3
	-10.	-9.4	-8.1	-6.7	-5.4	-4.0	-2.7	-1.3	0.0	0.6	0.6	0.5	0.4	0.3	0.2	0.2	0.1	0.0	11.3	9.9	8.5	7.1	5.7	4.2	2.8	1.4	0.0	22.0	19.2	16.5	13.7	11.0	8.2	5.5	2.7	0.0	0.0	-34.	-38.	-10.7

LAB*LCH*a

	A	B	C	D	E	F	G	H	I	J
01	93.0 0.0 0	87.3 8.0 31	81.7 16.1 31	76.0 24.1 31	70.3 32.2 31	64.6 40.2 31	58.9 48.3 31	53.2 56.3 31	47.5 64.4 31	93.0 0.0 0
02	87.9 5.8 229	83.8 0.0 0	78.2 8.0 31	72.5 16.1 31	66.8 24.1 31	61.1 32.2 31	55.4 40.2 31	49.7 48.3 31	44.0 56.3 31	87.3 4.9 246
03	82.8 11.6 229	78.7 5.8 229	74.6 0.0 0	69.0 8.0 31	63.3 16.1 31	57.6 24.1 31	51.9 32.2 31	46.2 40.2 31	40.5 48.3 31	81.5 9.8 246
04	77.7 17.4 229	73.6 11.6 229	69.5 5.8 229	65.4 0.0 0	59.8 8.0 31	54.1 16.1 31	48.4 24.1 31	42.7 32.2 31	37.0 40.2 31	75.8 14.8 246
05	72.6 23.1 229	68.5 17.4 229	64.4 11.6 229	60.3 5.8 229	56.2 0.0 0	50.6 8.0 31	44.9 16.1 31	39.2 24.1 31	33.5 32.2 31	70.0 19.7 246
06	67.5 28.9 229	63.4 23.1 229	59.3 17.4 229	55.2 11.6 229	51.1 5.8 229	47.1 0.0 0	41.4 8.0 31	35.7 16.1 31	30.0 24.1 31	64.2 24.6 246
07	62.3 34.7 229	58.3 28.9 229	54.2 23.1 229	50.1 17.4 229	46.0 11.6 229	41.9 5.8 229	37.9 0.0 0	32.2 8.0 31	26.5 16.1 31	58.5 29.5 246
08	57.2 40.5 229	53.2 34.7 229	49.1 28.9 229	45.0 23.1 229	40.9 17.4 229	36.8 11.6 229	32.7 5.8 229	28.7 0.0 0	23.0 8.0 31	52.7 34.5 246
09	52.1 46.3 229	48.0 40.5 229	44.0 34.7 229	39.9 28.9 229	35.8 23.1 229	31.7 17.4 229	27.6 11.6 229	23.5 5.8 229	19.5 0.0 0	47.0 39.4 246
10	93.0 0.0 0	92.4 9.6 100	91.8 19.1 100	91.2 28.7 100	90.6 38.3 100	90.0 47.9 100	89.4 57.4 100	88.8 67.0 100	88.2 76.6 100	93.0 0.0 0
11	85.7 5.5 298	83.8 0.0 0	83.2 9.6 100	82.6 19.1 100	82.0 28.7 100	81.4 38.3 100	80.8 47.9 100	80.2 57.4 100	79.6 67.0 100	86.0 5.5 311
12	78.3 11.0 298	76.5 5.5 298	74.6 0.0 0	74.0 9.6 100	73.4 19.1 100	72.8 28.7 100	72.2 38.3 100	71.6 47.9 100	71.0 57.4 100	78.9 11.1 311
13	70.9 16.6 298	69.1 11.0 298	67.3 5.5 298	65.4 0.0 0	64.8 9.6 100	64.2 19.1 100	63.6 28.7 100	63.0 38.3 100	62.4 47.9 100	71.8 16.6 311
14	63.5 22.1 298	61.7 16.6 298	59.9 11.0 298	58.1 5.5 298	56.2 0.0 0	55.6 9.6 100	55.0 19.1 100	54.4 28.7 100	53.8 38.3 100	64.7 22.2 311
15	56.1 27.6 298	54.3 22.1 298	52.5 16.6 298	50.7 11.0 298	48.9 5.5 298	47.1 0.0 0	46.4 9.6 100	45.8 19.1 100	45.2 28.7 100	57.7 27.7 311
16	48.7 33.1 298	46.9 27.6 298	45.1 22.1 298	43.3 16.6 298	41.5 11.0 298	39.7 5.5 298	37.9 0.0 0	37.2 9.6 100	36.6 19.1 100	50.6 33.3 311
17	41.3 38.7 298	39.5 33.1 298	37.7 27.6 298	35.9 22.1 298	34.1 16.6 298	32.3 11.0 298	30.5 5.5 298	28.7 0.0 0	28.0 9.6 100	43.5 38.8 311
18	33.9 44.2 298	32.1 38.7 298	30.3 33.1 298	28.5 27.6 298	26.7 22.1 298	24.9 16.6 298	23.1 11.0 298	21.3 5.5 298	19.5 0.0 0	36.4 44.4 311
19	93.0 0.0 0	88.5 8.2 151	84.0 16.3 151	79.4 24.5 151	74.9 32.7 151	70.3 40.8 151	65.8 49.0 151	61.2 57.2 151	56.7 65.3 151	93.0 0.0 0
20	87.2 8.0 350	83.8 0.0 0	79.3 8.2 151	74.8 16.3 151	70.2 24.5 151	65.7 32.7 151	61.1 40.8 151	56.6 49.0 151	52.0 57.2 151	87.3 7.7 1
21	81.4 16.1 350	78.0 8.0 350	74.6 0.0 0	70.1 8.2 151	65.6 16.3 151	61.0 24.5 151	56.5 32.7 151	51.9 40.8 151	47.4 49.0 151	81.5 15.3 1
22	75.6 24.1 350	72.2 16.1 350	68.8 8.0 350	65.4 0.0 0	60.9 8.2 151	56.4 16.3 151	51.8 24.5 151	47.3 32.7 151	42.7 40.8 151	75.7 23.0 1
23	69.8 32.1 350	66.4 24.1 350	63.0 16.1 350	59.6 8.0 350	56.2 0.0 0	51.7 8.2 151	47.2 16.3 151	42.6 24.5 151	38.1 32.7 151	69.9 30.6 1
24	64.0 40.2 350	60.6 32.1 350	57.2 24.1 350	53.8 16.1 350	50.4 8.0 350	47.1 0.0 0	42.5 8.2 151	38.0 16.3 151	33.4 24.5 151	64.1 38.3 1
25	58.2 48.2 350	54.8 40.2 350	51.4 32.1 350	48.0 24.1 350	44.6 16.1 350	41.2 8.0 350	37.9 0.0 0	33.3 8.2 151	28.8 16.3 151	58.3 45.9 1
26	52.3 56.2 350	49.0 48.2 350	45.6 40.2 350	42.2 32.1 350	38.8 24.1 350	35.4 16.1 350	32.0 8.0 350	28.7 0.0 0	24.1 8.2 151	52.6 53.6 1
27	46.5 64.2 350	43.1 56.2 350	39.8 48.2 350	36.4 40.2 350	33.0 32.1 350	29.6 24.1 350	26.2 16.1 350	22.8 8.0 350	19.5 0.0 0	46.8 61.2 1

	K	L	M	N	O	P	Q	R	S	T
01	88.6 7.3 48	84.1 14.6 48	79.6 21.9 48	75.2 29.1 48	70.7 36.4 48	66.2 43.7 48	61.8 51.0 48	57.3 58.3 48	93.0 0.0 0	89.7 7.2 65
02	83.8 0.0 0	79.4 7.3 48	74.9 14.6 48	70.4 21.9 48	66.0 29.1 48	61.5 36.4 48	57.0 43.7 48	52.6 51.0 48	86.8 4.6 264	83.8 0.0 0
03	78.1 4.9 246	74.6 0.0 0	70.2 7.3 48	65.7 14.6 48	61.2 21.9 48	56.8 29.1 48	52.3 36.4 48	47.8 43.7 48	80.5 9.3 264	77.6 4.6 264
04	72.3 9.8 246	68.9 4.9 246	65.4 0.0 0	61.0 7.3 48	56.5 14.6 48	52.0 21.9 48	47.6 29.1 48	43.1 36.4 48	74.2 13.9 264	71.3 9.3 264
05	66.6 14.8 246	63.1 9.8 246	59.7 4.9 246	56.2 0.0 0	51.8 7.3 48	47.3 14.6 48	42.8 21.9 48	38.4 29.1 48	67.9 18.6 264	65.0 13.9 264
06	60.8 19.7 246	57.4 14.8 246	53.9 9.8 246	50.5 4.9 246	47.1 0.0 0	42.6 7.3 48	38.1 14.6 48	33.6 21.9 48	61.6 23.2 264	58.7 18.6 264
07	55.0 24.6 246	51.6 19.7 246	48.2 14.8 246	44.7 9.8 246	41.3 4.9 246	37.9 0.0 0	33.4 7.3 48	28.9 14.6 48	55.4 27.9 264	52.5 23.2 264
08	49.3 29.5 246	45.8 24.6 246	42.4 19.7 246	39.0 14.8 246	35.5 9.8 246	32.1 4.9 246	28.7 0.0 0	24.2 7.3 48	49.1 32.5 264	46.2 27.9 264
09	43.5 34.5 246	40.1 29.5 246	36.6 24.6 246	33.2 19.7 246	29.8 14.8 246	26.3 9.8 246	22.9 4.9 246	19.5 0.0 0	42.8 37.2 264	39.9 32.5 264
10	91.3 8.5 112	89.5 16.9 112	87.7 25.4 112	86.0 33.8 112	84.2 42.3 112	82.4 50.7 112	80.6 59.2 112	78.9 67.6 112	93.0 0.0 0	90.3 7.9 125
11	83.8 0.0 0	82.1 8.5 112	80.3 16.9 112	78.5 25.4 112	76.8 33.8 112	75.0 42.3 112	73.2 50.7 112	71.5 59.2 112	86.3 5.9 324	83.8 0.0 0
12	76.8 5.5 311	74.6 0.0 0	72.9 8.5 112	71.1 16.9 112	69.3 25.4 112	67.6 33.8 112	65.8 42.3 112	64.0 50.7 112	79.5 11.8 324	77.1 5.9 324
13	69.7 11.1 311	67.6 5.5 311	65.4 0.0 0	63.7 8.5 112	61.9 16.9 112	60.1 25.4 112	58.4 33.8 112	56.6 42.3 112	72.8 17.6 324	70.3 11.8 324
14	62.6 16.6 311	60.5 11.1 311	58.4 5.5 311	56.2 0.0 0	54.5 8.5 112	52.7 16.9 112	50.9 25.4 112	49.2 33.8 112	66.1 23.5 324	63.6 17.6 324
15	55.5 22.2 311	53.4 16.6 311	51.3 11.1 311	49.2 5.5 311	47.1 0.0 0	45.3 8.5 112	43.5 16.9 112	41.7 25.4 112	59.3 29.4 324	56.9 23.5 324
16	48.5 27.7 311	46.3 22.2 311	44.2 16.6 311	42.1 11.1 311	40.0 5.5 311	37.9 0.0 0	36.1 8.5 112	34.3 16.9 112	52.6 35.3 324	50.1 29.4 324
17	41.4 33.3 311	39.3 27.7 311	37.1 22.2 311	35.0 16.6 311	32.9 11.1 311	30.8 5.5 311	28.7 0.0 0	26.9 8.5 112	45.8 41.2 324	43.4 35.3 324
18	34.3 38.8 311	32.2 33.3 311	30.1 27.7 311	27.9 22.2 311	25.8 16.6 311	23.7 11.1 311	21.6 5.5 311	19.5 0.0 0	39.1 47.0 324	36.6 41.2 324
19	88.3 6.0 171	83.5 12.1 171	78.8 18.1 171	74.1 24.2 171	69.3 30.2 171	64.6 36.3 171	59.8 42.3 171	55.1 48.4 171	93.0 0.0 0	88.2 5.3 190
20	83.8 0.0 0	79.1 6.0 171	74.3 12.1 171	69.6 18.1 171	64.9 24.2 171	60.1 30.2 171	55.4 36.3 171	50.6 42.3 171	87.3 7.5 11	83.8 0.0 0
21	78.1 7.7 1	74.6 0.0 0	69.9 6.0 171	65.2 12.1 171	60.4 18.1 171	55.7 24.2 171	50.9 30.2 171	46.2 36.3 171	81.5 15.1 11	78.1 7.5 11
22	72.3 15.3 1	68.9 7.7 1	65.4 0.0 0	60.7 6.0 171	56.0 12.1 171	51.2 18.1 171	46.5 24.2 171	41.7 30.2 171	75.8 22.6 11	72.3 15.1 11
23	66.5 23.0 1	63.1 15.3 1	59.7 7.7 1	56.2 0.0 0	51.5 6.0 171	46.8 12.1 171	42.0 18.1 171	37.3 24.2 171	70.0 30.1 11	66.6 22.6 11
24	60.7 30.6 1	57.3 23.0 1	53.9 15.3 1	50.5 7.7 1	47.1 0.0 0	42.3 6.0 171	37.6 12.1 171	32.8 18.1 171	64.3 37.7 11	60.8 30.1 11
25	54.9 38.3 1	51.5 30.6 1	48.1 23.0 1	44.7 15.3 1	41.3 7.7 1	37.9 0.0 0	33.1 6.0 171	28.4 12.1 171	58.5 45.2 11	55.1 37.7 11
26	49.1 45.9 1	45.7 38.3 1	42.3 30.6 1	38.9 23.0 1	35.5 15.3 1	32.1 7.7 1	28.7 0.0 0	23.9 6.0 171	52.8 52.7 11	49.3 45.2 11
27	43.4 53.6 1	39.9 45.9 1	36.5 38.3 1	33.1 30.6 1	29.7 23.0 1	26.3 15.3 1	22.9 7.7 1	19.5 0.0 0	47.0 60.3 11	43.6 52.7 11

	U	V	W	X	Y	Z	a	b	c	d
01	86.3 14.5 65	82.9 21.7 65	79.6 28.9 65	76.2 36.2 65	72.8 43.4 65	69.4 50.7 65	66.1 57.9 65	93.0 0.0 0	90.9 7.9 82	88.7 15.8 82
02	80.5 7.2 65	77.1 14.5 65	73.7 21.7 65	70.4 28.9 65	67.0 36.2 65	63.6 43.4 65	60.3 50.7 65	86.3 4.8 281	83.8 0.0 0	81.7 7.9 82
03	74.6 0.0 0	71.3 7.2 65	67.9 14.5 65	64.5 21.7 65	61.2 28.9 65	57.8 36.2 65	54.4 43.4 65	79.5 9.6 281	77.1 4.8 281	74.6 0.0 0
04	68.4 4.6 264	65.4 0.0 0	62.1 7.2 65	58.7 14.5 65	55.3 21.7 65	52.0 28.9 65	48.6 36.2 65	72.7 14.5 281	70.3 9.6 281	67.9 4.8 281
05	62.1 9.3 264	59.2 4.6 264	56.2 0.0 0	52.9 7.2 65	49.5 14.5 65	46.1 21.7 65	42.8 28.9 65	65.9 19.3 281	63.5 14.5 281	61.1 9.6 281
06	55.8 13.9 264	52.9 9.3 264	50.0 4.6 264	47.1 0.0 0	43.7 7.2 65	40.3 14.5 65	36.9 21.7 65	59.1 24.1 281	56.7 19.3 281	54.3 14.5 281
07	49.5 18.6 264	46.6 13.9 264	43.7 9.3 264	40.8 4.6 264	37.9 0.0 0	34.5 7.2 65	31.1 14.5 65	52.3 28.9 281	49.9 24.1 281	47.5 19.3 281
08	43.3 23.2 264	40.3 18.6 264	37.4 13.9 264	34.5 9.3 264	31.6 4.6 264	28.7 0.0 0	25.3 7.2 65	45.5 33.7 281	43.1 28.9 281	40.7 24.1 281
09	37.0 27.9 264	34.1 23.2 264	31.1 18.6 264	28.2 13.9 264	25.3 9.3 264	22.4 4.6 264	19.5 0.0 0	38.8 38.6 281	36.3 33.7 281	33.9 28.9 281
10	87.6 15.9 125	84.8 23.8 125	82.1 31.7 125	79.4 39.6 125	76.6 47.6 125	73.9 55.5 125	71.2 63.4 125	93.0 0.0 0	89.4 7.8 138	85.8 15.7 138
11	81.1 7.9 125	78.4 15.9 125	75.6 23.8 125	72.9 31.7 125	70.2 39.6 125	67.4 47.6 125	64.7 55.5 125	86.7 6.6 337	83.8 0.0 0	80.2 7.8 138
12	74.6 0.0 0	71.9 7.9 125	69.2 15.9 125	66.4 23.8 125	63.7 31.7 125	61.0 39.6 125	58.3 47.6 125	80.3 13.2 337	77.5 6.6 337	74.6 0.0 0
13	67.9 5.9 324	65.4 0.0 0	62.7 7.9 125	60.0 15.9 125	57.3 23.8 125	54.5 31.7 125	51.8 39.6 125	74.0 19.8 337	71.1 13.2 337	68.3 6.6 337
14	61.2 11.8 324	58.7 5.9 324	56.2 0.0 0	53.5 7.9 125	50.8 15.9 125	48.1 23.8 125	45.3 31.7 125	67.6 26.5 337	64.8 19.8 337	61.9 13.2 337
15	54.4 17.6 324	52.0 11.8 324	49.5 5.9 324	47.1 0.0 0	44.3 7.9 125	41.6 15.9 125	38.9 23.8 125	61.3 33.1 337	58.4 26.5 337	55.6 19.8 337
16	47.7 23.5 324	45.2 17.6 324	42.8 11.8 324	40.3 5.9 324	37.9 0.0 0	35.1 7.9 125	32.4 15.9 125	54.9 39.7 337	52.1 33.1 337	49.2 26.5 337
17	40.9 29.4 324	38.5 23.5 324	36.0 17.6 324	33.6 11.8 324	31.1 5.9 324	28.7 0.0 0	25.9 7.9 125	48.6 46.3 337	45.7 39.7 337	42.9 33.1 337
18	34.2 35.3 324	31.7 29.4 324	29.3 23.5 324	26.8 17.6 324	24.4 11.8 324	21.9 5.9 324	19.5 0.0 0	42.2 52.9 337	39.4 46.3 337	36.5 39.7 337
19	83.3 10.6 190	78.4 15.8 190	73.5 21.1 190	68.7 26.4 190	63.8 31.7 190	58.9 36.9 190	54.0 42.2 190	93.0 0.0 0	88.1 5.2 210	83.1 10.4 210
20	79.0 5.3 190	74.1 10.6 190	69.2 15.8 190	64.3 21.1 190	59.5 26.4 190	54.6 31.7 190	49.7 36.9 190	87.3 7.7 21	83.8 0.0 0	78.9 5.2 210
21	74.6 0.0 0	69.8 5.3 190	64.9 10.6 190	60.0 15.8 190	55.1 21.1 190	50.3 26.4 190	45.4 31.7 190	81.6 15.3 21	78.1 7.7 21	74.6 0.0 0
22	68.9 7.5 11	65.4 0.0 0	60.6 5.3 190	55.7 10.6 190	50.8 15.8 190	45.9 21.1 190	41.1 26.4 190	75.9 23.0 21	72.4 15.3 21	68.9 7.7 21
23	63.1 15.1 11	59.7 7.5 11	56.2 0.0 0	51.4 5.3 190	46.5 10.6 190	41.6 15.8 190	36.7 21.1 190	70.1 30.6 21	66.7 23.0 21	63.2 15.3 21
24	57.4 22.6 11	53.9 15.1 11	50.5 7.5 11	47.1 0.0 0	42.2 5.3 190	37.3 10.6 190	32.4 15.8 190	64.4 38.3 21	60.9 30.6 21	57.5 23.0 21
25	51.6 30.1 11	48.2 22.6 11	44.7 15.1 11	41.3 7.5 11	37.9 0.0 0	33.0 5.3 190	28.1 10.6 190	58.7 46.0 21	55.2 38.3 21	51.7 30.6 21
26	45.9 37.7 11	42.4 30.1 11	39.0 22.6 11	35.5 15.1 11	32.1 7.5 11	28.7 0.0 0	23.8 5.3 190	53.0 53.6 21	49.5 46.0 21	46.0 38.3 21
27	40.1 45.2 11	36.7 37.7 11	33.2 30.1 11	29.8 22.6 11	26.3 15.1 11	22.9 7.5 11	19.5 0.0 0	47.2 61.3 21	43.8 53.6 21	40.3 46.0 21

	e	f	g	h	i	j	k			
01	86.5 23.6 82	84.3 31.5 82	82.1 39.4 82	80.0 47.3 82	77.8 55.2 82	75.6 63.0 82	19.5 0.0 0	19.5 0.0 0	19.5 0.0 0	19.5 0.0 0
02	79.5 15.8 82	77.3 23.6 82	75.1 31.5 82	72.9 39.4 82	70.8 47.3 82	68.6 55.2 82	28.7 0.0 0	28.7 0.0 0	28.7 0.0 0	28.7 0.0 0
03	72.5 7.9 82	70.3 15.8 82	68.1 23.6 82	65.9 31.5 82	63.7 39.4 82	61.6 47.3 82	37.9 0.0 0	37.9 0.0 0	37.9 0.0 0	37.9 0.0 0
04	65.4 0.0 0	63.3 7.9 82	61.1 15.8 82	58.9 23.6 82	56.7 31.5 82	54.5 39.4 82	47.1 0.0 0	47.1 0.0 0	47.1 0.0 0	47.1 0.0 0
05	58.7 4.8 281	56.2 0.0 0	54.1 7.9 82	51.9 15.8 82	49.7 23.6 82	47.5 31.5 82	56.2 0.0 0	56.2 0.0 0	56.2 0.0 0	56.2 0.0 0
06	51.9 9.6 281	49.5 4.8 281	47.1 0.0 0	44.9 7.9 82	42.7 15.8 82	40.5 23.6 82	65.4 0.0 0	65.4 0.0 0	65.4 0.0 0	65.4 0.0 0
07	45.1 14.5 281	42.7 9.6 281	40.3 4.8 281	37.9 0.0 0	35.7 7.9 82	33.5 15.8 82	74.6 0.0 0	74.6 0.0 0	74.6 0.0 0	74.6 0.0 0
08	38.3 19.3 281	35.9 14.5 281	33.5 9.6 281	31.1 4.8 281	28.7 0.0 0	26.5 7.9 82	83.8 0.0 0	83.8 0.0 0	83.8 0.0 0	83.8 0.0 0
09	31.5 24.1 281	29.1 19.3 281	26.7 14.5 281	24.3 9.6 281	21.9 4.8 281	19.5 0.0 0	93.0 0.0 0	93.0 0.0 0	93.0 0.0 0	93.0 0.0 0
10	82.2 23.5 138	78.5 31.4 138	74.9 39.2 138	71.3 47.0 138	67.7 54.9 138	64.0 62.7 138	19.5 0.0 0	19.5 0.0 0	19.5 0.0 0	19.5 0.0 0
11	76.6 15.7 138	73.0 23.5 138	69.3 31.4 138	65.7 39.2 138	62.1 47.0 138	58.5 54.9 138	24.4 0.0 0	24.4 0.0 0	24.4 0.0 0	24.4 0.0 0
12	71.0 7.8 138	67.4 15.7 138	63.8 23.5 138	60.1 31.4 138	56.5 39.2 138	52.9 47.0 138	29.3 0.0 0	29.3 0.0 0	29.3 0.0 0	29.3 0.0 0
13	65.4 0.0 0	61.8 7.8 138	58.2 15.7 138	54.6 23.5 138	50.9 31.4 138	47.3 39.2 138	34.2 0.0 0	34.2 0.0 0	34.2 0.0 0	34.2 0.0 0
14	59.1 6.6 337	56.2 0.0 0	52.6 7.8 138	49.0 15.7 138	45.4 23.5 138	41.8 31.4 138	39.1 0.0 0	39.1 0.0 0	39.1 0.0 0	39.1 0.0 0
15	52.7 13.2 337	49.9 6.6 337	47.1 0.0 0	43.4 7.8 138	39.8 15.7 138	36.2 23.5 138	44.0 0.0 0	44.0 0.0 0	44.0 0.0 0	44.0 0.0 0
16	46.4 19.8 337	43.5 13.2 337	40.7 6.6 337	37.9 0.0 0	34.2 7.8 138	30.6 15.7 138	48.9 0.0 0	48.9 0.0 0	48.9 0.0 0	48.9 0.0 0
17	40.0 26.5 337	37.2 19.8 337	34.3 13.2 337	31.5 6.6 337	28.7 0.0 0	25.0 7.8 138	53.8 0.0 0	53.8 0.0 0	53.8 0.0 0	53.8 0.0 0
18	33.7 33.1 337	30.8 26.5 337	28.0 19.8 337	25.1 13.2 337	22.3 6.6 337	19.5 0.0 0	58.7 0.0 0	58.7 0.0 0	58.7 0.0 0	58.7 0.0 0
19	78.1 15.6 210	73.1 20.8 210	68.1 26.0 210	63.1 31.2 210	58.1 36.4 210	53.1 41.6 210	63.6 0.0 0	63.6 0.0 0	63.6 0.0 0	63.6 0.0 0
20	73.9 10.4 210	68.9 15.6 210	63.9 20.8 210	58.9 26.0 210	53.9 31.2 210	48.9 36.4 210	68.5 0.0 0	68.5 0.0 0	68.5 0.0 0	68.5 0.0 0
21	69.7 5.2 210	64.7 10.4 210	59.7 15.6 210	54.7 20.8 210	49.7 26.0 210	44.7 31.2 210	73.4 0.0 0	73.4 0.0 0	73.4 0.0 0	73.4 0.0 0
22	65.4 0.0 0	60.5 5.2 210	55.5 10.4 210	50.5 15.6 210	45.5 20.8 210	40.5 26.0 210	78.3 0.0 0	78.3 0.0 0	78.3 0.0 0	78.3 0.0 0
23	59.7 7.7 21	56.2 0.0 0	51.3 5.2 210	46.3 10.4 210	41.3 15.6 210	36.3 20.8 210	83.2 0.0 0	83.2 0.0 0	83.2 0.0 0	83.2 0.0 0
24	54.0 15.3 21	50.5 7.7 21	47.1 0.0 0	42.1 5.2 210	37.1 10.4 210	32.1 15.6 210	88.1 0.0 0	88.1 0.0 0	88.1 0.0 0	88.1 0.0 0
25	48.3 23.0 21	44.8 15.3 21	41.3 7.7 21	37.9 0.0 0	32.9 5.2 210	27.9 10.4 210	93.0 0.0 0	93.0 0.0 0	93.0 0.0 0	93.0 0.0 0
26	42.6 30.6 21	39.1 23.0 21	35.6 15.3 21	32.1 7.7 21	28.7 0.0 0	23.7 5.2 210	19.5 0.0 0	47.5 64.4 31	88.2 76.6 100	56.7 65.3 151
27	36.8 38.3 21	33.4 30.6 21	29.9 23.0 21	26.4 15.3 21	22.9 7.7 21	19.5 0.0 0	93.0 0.0 0	52.1 46.3 229	33.9 44.2 298	46.5 64.2 350

	A	B	C	D	E	F	G	H	I	J	K	L	M	N	O	P	Q	R	S	T	U	V	W	X	Y	Z	a	b	c	d	e	f	g	h	i	j	k ***lab*tch****			
01	1.0	0.94	0.88	0.81	0.75	0.69	0.63	0.56	0.5	1.0	0.94	0.88	0.81	0.75	0.69	0.63	0.56	0.5	1.0	0.94	0.88	0.81	0.75	0.69	0.63	0.56	0.5	1.0	0.94	0.88	0.81	0.75	0.69	0.63	0.56	0.5	0.0	0.0	0.0	0.0
	0.0	0.13	0.25	0.38	0.5	0.63	0.75	0.88	1.0	0.0	0.13	0.25	0.38	0.5	0.63	0.75	0.88	1.0	0.0	0.13	0.25	0.38	0.5	0.63	0.75	0.88	1.0	0.0	0.13	0.25	0.38	0.5	0.63	0.75	0.88	1.0	0.0	0.0	0.0	0.0
	0.0	0.09	0.09	0.09	0.09	0.09	0.09	0.09	0.09	0.0	0.13	0.13	0.13	0.13	0.13	0.13	0.13	0.13	0.0	0.18	0.18	0.18	0.18	0.18	0.18	0.18	0.18	0.0	0.23	0.23	0.23	0.23	0.23	0.23	0.23	0.23	0.0	0.0	0.0	0.0
02	0.94	0.88	0.81	0.75	0.69	0.63	0.56	0.5	0.44	0.94	0.88	0.81	0.75	0.69	0.63	0.56	0.5	0.44	0.94	0.88	0.81	0.75	0.69	0.63	0.56	0.5	0.44	0.94	0.88	0.81	0.75	0.69	0.63	0.56	0.5	0.44	0.13	0.13	0.13	0.13
	0.13	0.0	0.13	0.25	0.38	0.5	0.63	0.75	0.88	0.13	0.0	0.13	0.25	0.38	0.5	0.63	0.75	0.88	0.13	0.0	0.13	0.25	0.38	0.5	0.63	0.75	0.88	0.13	0.0	0.13	0.25	0.38	0.5	0.63	0.75	0.88	0.0	0.0	0.0	0.0
	0.64	0.0	0.09	0.09	0.09	0.09	0.09	0.09	0.09	0.68	0.0	0.13	0.13	0.13	0.13	0.13	0.13	0.13	0.73	0.0	0.18	0.18	0.18	0.18	0.18	0.18	0.18	0.78	0.0	0.23	0.23	0.23	0.23	0.23	0.23	0.23	0.0	0.0	0.0	0.0
03	0.88	0.81	0.75	0.69	0.63	0.56	0.5	0.44	0.38	0.88	0.81	0.75	0.69	0.63	0.56	0.5	0.44	0.38	0.88	0.81	0.75	0.69	0.63	0.56	0.5	0.44	0.38	0.88	0.81	0.75	0.69	0.63	0.56	0.5	0.44	0.38	0.25	0.25	0.25	0.25
	0.25	0.13	0.0	0.13	0.25	0.38	0.5	0.63	0.75	0.25	0.13	0.0	0.13	0.25	0.38	0.5	0.63	0.75	0.25	0.13	0.0	0.13	0.25	0.38	0.5	0.63	0.75	0.25	0.13	0.0	0.13	0.25	0.38	0.5	0.63	0.75	0.0	0.0	0.0	0.0
	0.64	0.64	0.0	0.09	0.09	0.09	0.09	0.09	0.09	0.68	0.68	0.0	0.13	0.13	0.13	0.13	0.13	0.13	0.73	0.73	0.0	0.18	0.18	0.18	0.18	0.18	0.18	0.78	0.78	0.0	0.23	0.23	0.23	0.23	0.23	0.23	0.0	0.0	0.0	0.0
04	0.81	0.75	0.69	0.63	0.56	0.5	0.44	0.38	0.31	0.81	0.75	0.69	0.63	0.56	0.5	0.44	0.38	0.31	0.81	0.75	0.69	0.63	0.56	0.5	0.44	0.38	0.31	0.81	0.75	0.69	0.63	0.56	0.5	0.44	0.38	0.31	0.38	0.38	0.38	0.38
	0.38	0.25	0.13	0.0	0.13	0.25	0.38	0.5	0.63	0.38	0.25	0.13	0.0	0.13	0.25	0.38	0.5	0.63	0.38	0.25	0.13	0.0	0.13	0.25	0.38	0.5	0.63	0.38	0.25	0.13	0.0	0.13	0.25	0.38	0.5	0.63	0.0	0.0	0.0	0.0
	0.64	0.64	0.64	0.0	0.09	0.09	0.09	0.09	0.09	0.68	0.68	0.68	0.0	0.13	0.13	0.13	0.13	0.13	0.73	0.73	0.73	0.0	0.18	0.18	0.18	0.18	0.18	0.78	0.78	0.78	0.0	0.23	0.23	0.23	0.23	0.23	0.0	0.0	0.0	0.0
05	0.75	0.69	0.63	0.56	0.5	0.44	0.38	0.31	0.25	0.75	0.69	0.63	0.56	0.5	0.44	0.38	0.31	0.25	0.75	0.69	0.63	0.56	0.5	0.44	0.38	0.31	0.25	0.75	0.69	0.63	0.56	0.5	0.44	0.38	0.31	0.25	0.5	0.5	0.5	0.5
	0.5	0.38	0.25	0.13	0.0	0.13	0.25	0.38	0.5	0.5	0.38	0.25	0.13	0.0	0.13	0.25	0.38	0.5	0.5	0.38	0.25	0.13	0.0	0.13	0.25	0.38	0.5	0.5	0.38	0.25	0.13	0.0	0.13	0.25	0.38	0.5	0.0	0.0	0.0	0.0
	0.64	0.64	0.64	0.64	0.0	0.09	0.09	0.09	0.09	0.68	0.68	0.68	0.68	0.0	0.13	0.13	0.13	0.13	0.73	0.73	0.73	0.73	0.0	0.18	0.18	0.18	0.18	0.78	0.78	0.78	0.78	0.0	0.23	0.23	0.23	0.23	0.0	0.0	0.0	0.0
06	0.69	0.63	0.56	0.5	0.44	0.38	0.31	0.25	0.19	0.69	0.63	0.56	0.5	0.44	0.38	0.31	0.25	0.19	0.69	0.63	0.56	0.5	0.44	0.38	0.31	0.25	0.19	0.69	0.63	0.56	0.5	0.44	0.38	0.31	0.25	0.19	0.63	0.63	0.63	0.63
	0.63	0.5	0.38	0.25	0.13	0.0	0.13	0.25	0.38	0.63	0.5	0.38	0.25	0.13	0.0	0.13	0.25	0.38	0.63	0.5	0.38	0.25	0.13	0.0	0.13	0.25	0.38	0.63	0.5	0.38	0.25	0.13	0.0	0.13	0.25	0.38	0.0	0.0	0.0	0.0
	0.64	0.64	0.64	0.64	0.64	0.0	0.09	0.09	0.09	0.68	0.68	0.68	0.68	0.68	0.0	0.13	0.13	0.13	0.73	0.73	0.73	0.73	0.73	0.0	0.18	0.18	0.18	0.78	0.78	0.78	0.78	0.78	0.0	0.23	0.23	0.23	0.0	0.0	0.0	0.0
07	0.63	0.56	0.5	0.44	0.38	0.31	0.25	0.19	0.13	0.63	0.56	0.5	0.44	0.38	0.31	0.25	0.19	0.13	0.63	0.56	0.5	0.44	0.38	0.31	0.25	0.19	0.13	0.63	0.56	0.5	0.44	0.38	0.31	0.25	0.19	0.13	0.75	0.75	0.75	0.75
	0.75	0.63	0.5	0.38	0.25	0.13	0.0	0.13	0.25	0.75	0.63	0.5	0.38	0.25	0.13	0.0	0.13	0.25	0.75	0.63	0.5	0.38	0.25	0.13	0.0	0.13	0.25	0.75	0.63	0.5	0.38	0.25	0.13	0.0	0.13	0.25	0.0	0.0	0.0	0.0
	0.64	0.64	0.64	0.64	0.64	0.64	0.0	0.09	0.09	0.68	0.68	0.68	0.68	0.68	0.68	0.0	0.13	0.13	0.73	0.73	0.73	0.73	0.73	0.73	0.0	0.18	0.18	0.78	0.78	0.78	0.78	0.78	0.78	0.0	0.23	0.23	0.0	0.0	0.0	0.0
08	0.56	0.5	0.44	0.38	0.31	0.25	0.19	0.13	0.06	0.56	0.5	0.44	0.38	0.31	0.25	0.19	0.13	0.06	0.56	0.5	0.44	0.38	0.31	0.25	0.19	0.13	0.06	0.56	0.5	0.44	0.38	0.31	0.25	0.19	0.13	0.06	0.88	0.88	0.88	0.88
	0.88	0.75	0.63	0.5	0.38	0.25	0.13	0.0	0.13	0.88	0.75	0.63	0.5	0.38	0.25	0.13	0.0	0.13	0.88	0.75	0.63	0.5	0.38	0.25	0.13	0.0	0.13	0.88	0.75	0.63	0.5	0.38	0.25	0.13	0.0	0.13	0.0	0.0	0.0	0.0
	0.64	0.64	0.64	0.64	0.64	0.64	0.64	0.0	0.09	0.68	0.68	0.68	0.68	0.68	0.68	0.68	0.0	0.13	0.73	0.73	0.73	0.73	0.73	0.73	0.73	0.0	0.18	0.78	0.78	0.78	0.78	0.78	0.78	0.78	0.0	0.23	0.0	0.0	0.0	0.0
09	0.5	0.44	0.38	0.31	0.25	0.19	0.13	0.06	0.0	0.5	0.44	0.38	0.31	0.25	0.19	0.13	0.06	0.0	0.5	0.44	0.38	0.31	0.25	0.19	0.13	0.06	0.0	0.5	0.44	0.38	0.31	0.25	0.19	0.13	0.06	0.0	1.0	1.0	1.0	1.0
	1.0	0.88	0.75	0.63	0.5	0.38	0.25	0.13	0.0	1.0	0.88	0.75	0.63	0.5	0.38	0.25	0.13	0.0	1.0	0.88	0.75	0.63	0.5	0.38	0.25	0.13	0.0	1.0	0.88	0.75	0.63	0.5	0.38	0.25	0.13	0.0	0.0	0.0	0.0	0.0
	0.64	0.64	0.64	0.64	0.64	0.64	0.64	0.64	0.0	0.68	0.68	0.68	0.68	0.68	0.68	0.68	0.68	0.0	0.73	0.73	0.73	0.73	0.73	0.73	0.73	0.73	0.0	0.78	0.78	0.78	0.78	0.78	0.78	0.78	0.78	0.0	0.0	0.0	0.0	0.0
10	1.0	0.94	0.88	0.81	0.75	0.69	0.63	0.56	0.5	1.0	0.94	0.88	0.81	0.75	0.69	0.63	0.56	0.5	1.0	0.94	0.88	0.81	0.75	0.69	0.63	0.56	0.5	1.0	0.94	0.88	0.81	0.75	0.69	0.63	0.56	0.5	0.0	0.0	0.0	0.0
	0.0	0.13	0.25	0.38	0.5	0.63	0.75	0.88	1.0	0.0	0.13	0.25	0.38	0.5	0.63	0.75	0.88	1.0	0.0	0.13	0.25	0.38	0.5	0.63	0.75	0.88	1.0	0.0	0.13	0.25	0.38	0.5	0.63	0.75	0.88	1.0	0.0	0.0	0.0	0.0
	0.0	0.28	0.28	0.28	0.28	0.28	0.28	0.28	0.28	0.0	0.31	0.31	0.31	0.31	0.31	0.31	0.31	0.31	0.0	0.35	0.35	0.35	0.35	0.35	0.35	0.35	0.35	0.0	0.38	0.38	0.38	0.38	0.38	0.38	0.38	0.38	0.0	0.0	0.0	0.0
11	0.94	0.88	0.81	0.75	0.69	0.63	0.56	0.5	0.44	0.94	0.88	0.81	0.75	0.69	0.63	0.56	0.5	0.44	0.94	0.88	0.81	0.75	0.69	0.63	0.56	0.5	0.44	0.94	0.88	0.81	0.75	0.69	0.63	0.56	0.5	0.44	0.07	0.07	0.07	0.07
	0.13	0.0	0.13	0.25	0.38	0.5	0.63	0.75	0.88	0.13	0.0	0.13	0.25	0.38	0.5	0.63	0.75	0.88	0.13	0.0	0.13	0.25	0.38	0.5	0.63	0.75	0.88	0.13	0.0	0.13	0.25	0.38	0.5	0.63	0.75	0.88	0.0	0.0	0.0	0.0
	0.83	0.0	0.28	0.28	0.28	0.28	0.28	0.28	0.28	0.86	0.0	0.31	0.31	0.31	0.31	0.31	0.31	0.31	0.9	0.0	0.35	0.35	0.35	0.35	0.35	0.35	0.35	0.94	0.0	0.38	0.38	0.38	0.38	0.38	0.38	0.38	0.0	0.0	0.0	0.0
12	0.88	0.81	0.75	0.69	0.63	0.56	0.5	0.44	0.38	0.88	0.81	0.75	0.69	0.63	0.56	0.5	0.44	0.38	0.88	0.81	0.75	0.69	0.63	0.56	0.5	0.44	0.38	0.88	0.81	0.75	0.69	0.63	0.56	0.5	0.44	0.38	0.13	0.13	0.13	0.13
	0.25	0.13	0.0	0.13	0.25	0.38	0.5	0.63	0.75	0.25	0.13	0.0	0.13	0.25	0.38	0.5	0.63	0.75	0.25	0.13	0.0	0.13	0.25	0.38	0.5	0.63	0.75	0.25	0.13	0.0	0.13	0.25	0.38	0.5	0.63	0.75	0.0	0.0	0.0	0.0
	0.83	0.83	0.0	0.28	0.28	0.28	0.28	0.28	0.28	0.86	0.86	0.0	0.31	0.31	0.31	0.31	0.31	0.31	0.9	0.9	0.0	0.35	0.35	0.35	0.35	0.35	0.35	0.94	0.94	0.0	0.38	0.38	0.38	0.38	0.38	0.38	0.0	0.0	0.0	0.0
13	0.81	0.75	0.69	0.63	0.56	0.5	0.44	0.38	0.31	0.81	0.75	0.69	0.63	0.56	0.5	0.44	0.38	0.31	0.81	0.75	0.69	0.63	0.56	0.5	0.44	0.38	0.31	0.81	0.75	0.69	0.63	0.56	0.5	0.44	0.38	0.31	0.2	0.2	0.2	0.2
	0.38	0.25	0.13	0.0	0.13	0.25	0.38	0.5	0.63	0.38	0.25	0.13	0.0	0.13	0.25	0.38	0.5	0.63	0.38	0.25	0.13	0.0	0.13	0.25	0.38	0.5	0.63	0.38	0.25	0.13	0.0	0.13	0.25	0.38	0.5	0.63	0.0	0.0	0.0	0.0
	0.83	0.83	0.83	0.0	0.28	0.28	0.28	0.28	0.28	0.86	0.86	0.86	0.0	0.31	0.31	0.31	0.31	0.31	0.9	0.9	0.9	0.0	0.35	0.35	0.35	0.35	0.35	0.94	0.94	0.94	0.0	0.38	0.38	0.38	0.38	0.38	0.0	0.0	0.0	0.0
14	0.75	0.69	0.63	0.56	0.5	0.44	0.38	0.31	0.25	0.75	0.69	0.63	0.56	0.5	0.44	0.38	0.31	0.25	0.75	0.69	0.63	0.56	0.5	0.44	0.38	0.31	0.25	0.75	0.69	0.63	0.56	0.5	0.44	0.38	0.31	0.25	0.27	0.27	0.27	0.27
	0.5	0.38	0.25	0.13	0.0	0.13	0.25	0.38	0.5	0.5	0.38	0.25	0.13	0.0	0.13	0.25	0.38	0.5	0.5	0.38	0.25	0.13	0.0	0.13	0.25	0.38	0.5	0.5	0.38	0.25	0.13	0.0	0.13	0.25	0.38	0.5	0.0	0.0	0.0	0.0
	0.83	0.83	0.83	0.83	0.0	0.28	0.28	0.28	0.28	0.86	0.86	0.86	0.86	0.0	0.31	0.31	0.31	0.31	0.9	0.9	0.9	0.9	0.0	0.35	0.35	0.35	0.35	0.94	0.94	0.94	0.94	0.0	0.38	0.38	0.38	0.38	0.0	0.0	0.0	0.0
15	0.69	0.63	0.56	0.5	0.44	0.38	0.31	0.25	0.19	0.69	0.63	0.56	0.5	0.44	0.38	0.31	0.25	0.19	0.69	0.63	0.56	0.5	0.44	0.38	0.31	0.25	0.19	0.69	0.63	0.56	0.5	0.44	0.38	0.31	0.25	0.19	0.33	0.33	0.33	0.33
	0.63	0.5	0.38	0.25	0.13	0.0	0.13	0.25	0.38	0.63	0.5	0.38	0.25	0.13	0.0	0.13	0.25	0.38	0.63	0.5	0.38	0.25	0.13	0.0	0.13	0.25	0.38	0.63	0.5	0.38	0.25	0.13	0.0	0.13	0.25	0.38	0.0	0.0	0.0	0.0
	0.83	0.83	0.83	0.83	0.83	0.0	0.28	0.28	0.28	0.86	0.86	0.86	0.86	0.86	0.0	0.31	0.31	0.31	0.9	0.9	0.9	0.9	0.9	0.0	0.35	0.35	0.35	0.94	0.94	0.94	0.94	0.94	0.0	0.38	0.38	0.38	0.0	0.0	0.0	0.0
16	0.63	0.56	0.5	0.44	0.38	0.31	0.25	0.19	0.13	0.63	0.56	0.5	0.44	0.38	0.31	0.25	0.19	0.13	0.63	0.56	0.5	0.44	0.38	0.31	0.25	0.19	0.13	0.63	0.56	0.5	0.44	0.38	0.31	0.25	0.19	0.13	0.4	0.4	0.4	0.4
	0.75	0.63	0.5	0.38	0.25	0.13	0.0	0.13	0.25	0.75	0.63	0.5	0.38	0.25	0.13	0.0	0.13	0.25	0.75	0.63	0.5	0.38	0.25	0.13	0.0	0.13	0.25	0.75	0.63	0.5	0.38	0.25	0.13	0.0	0.13	0.25	0.0	0.0	0.0	0.0
	0.83	0.83	0.83	0.83	0.83	0.83	0.0	0.28	0.28	0.86	0.86	0.86	0.86	0.86	0.86	0.0	0.31	0.31	0.9	0.9	0.9	0.9	0.9	0.9	0.0	0.35	0.35	0.94	0.94	0.94	0.94	0.94	0.94	0.0	0.38	0.38	0.0	0.0	0.0	0.0
17	0.56	0.5	0.44	0.38	0.31	0.25	0.19	0.13	0.06	0.56	0.5	0.44	0.38	0.31	0.25	0.19	0.13	0.06	0.56	0.5	0.44	0.38	0.31	0.25	0.19	0.13	0.06	0.56	0.5	0.44	0.38	0.31	0.25	0.19	0.13	0.06	0.47	0.47	0.47	0.47
	0.88	0.75	0.63	0.5	0.38	0.25	0.13	0.0	0.13	0.88	0.75	0.63	0.5	0.38	0.25	0.13	0.0	0.13	0.88	0.75	0.63	0.5	0.38	0.25	0.13	0.0	0.13	0.88	0.75	0.63	0.5	0.38	0.25	0.13	0.0	0.13	0.0	0.0	0.0	0.0
	0.83	0.83	0.83	0.83	0.83	0.83	0.83	0.0	0.28	0.86	0.86	0.86	0.86	0.86	0.86	0.86	0.0	0.31	0.9	0.9	0.9	0.9	0.9	0.9	0.9	0.0	0.35	0.94	0.94	0.94	0.94	0.94	0.94	0.94	0.0	0.38	0.0	0.0	0.0	0.0
18	0.5	0.44	0.38	0.31	0.25	0.19	0.13	0.06	0.0	0.5	0.44	0.38	0.31	0.25	0.19	0.13	0.06	0.0	0.5	0.44	0.38	0.31	0.25	0.19	0.13	0.06	0.0	0.5	0.44	0.38	0.31	0.25	0.19	0.13	0.06	0.0	0.53	0.53	0.53	0.53
	1.0	0.88	0.75	0.63	0.5	0.38	0.25	0.13	0.0	1.0	0.88	0.75	0.63	0.5	0.38	0.25	0.13	0.0	1.0	0.88	0.75	0.63	0.5	0.38	0.25	0.13	0.0	1.0	0.88	0.75	0.63	0.5	0.38	0.25	0.13	0.0	0.0	0.0	0.0	0.0
	0.83	0.83	0.83	0.83	0.83	0.83	0.83	0.83	0.0	0.86	0.86	0.86	0.86	0.86	0.86	0.86	0.86	0.0	0.9	0.9	0.9	0.9	0.9	0.9	0.9	0.9	0.0	0.94	0.94	0.94	0.94	0.94	0.94	0.94	0.94	0.0	0.0	0.0	0.0	0.0
19	1.0	0.94	0.88	0.81	0.75	0.69	0.63	0.56	0.5	1.0	0.94	0.88	0.81	0.75	0.69	0.63	0.56	0.5	1.0	0.94	0.88	0.81	0.75	0.69	0.63	0.56	0.5	1.0	0.94	0.88	0.81	0.75	0.69	0.63	0.56	0.5	0.6	0.6	0.6	0.6
	0.0	0.13	0.25	0.38	0.5	0.63	0.75	0.88	1.0	0.0	0.13	0.25	0.38	0.5	0.63	0.75	0.88	1.0	0.0	0.13	0.25	0.38	0.5	0.63	0.75	0.88	1.0	0.0	0.13	0.25	0.38	0.5	0.63	0.75	0.88	1.0	0.0	0.0	0.0	0.0
	0.0	0.42	0.42	0.42	0.42	0.42	0.42	0.42	0.42	0.0	0.47	0.47	0.47	0.47	0.47	0.47	0.47	0.47	0.0	0.53	0.53	0.53	0.53	0.53	0.53	0.53	0.53	0.0	0.58	0.58	0.58	0.58	0.58	0.58	0.58	0.58	0.0	0.0	0.0	0.0
20	0.94	0.88	0.81	0.75	0.69	0.63	0.56	0.5	0.44	0.94	0.88	0.81	0.75	0.69	0.63	0.56	0.5	0.44	0.94	0.88	0.81	0.75	0.69	0.63	0.56	0.5	0.44	0.94	0.88	0.81	0.75	0.69	0.63	0.56	0.5	0.44	0.67	0.67	0.67	0.67
	0.13	0.0	0.13	0.25	0.38	0.5	0.63	0.75	0.88	0.13	0.0	0.13	0.25	0.38	0.5	0.63	0.75	0.88	0.13	0.0	0.13	0.25	0.38	0.5	0.63	0.75	0.88	0.13	0.0	0.13	0.25	0.38	0.5	0.63	0.75	0.88	0.0	0.0	0.0	0.0
	0.97	0.0	0.42	0.42	0.42	0.42	0.42	0.42	0.42	0.0	0.0	0.47	0.47	0.47	0.47	0.47	0.47	0.47	0.03	0.0	0.53	0.53	0.53	0.53	0.53	0.53	0.53	0.06	0.0	0.58	0.58	0.58	0.58	0.58	0.58	0.58	0.0	0.0	0.0	0.0
21	0.88	0.81	0.75	0.69	0.63	0.56	0.5	0.44	0.38	0.88	0.81	0.75	0.69	0.63	0.56	0.5	0.44	0.38	0.88	0.81	0.75	0.69	0.63	0.56	0.5	0.44	0.38	0.88	0.81	0.75	0.69	0.63	0.56	0.5	0.44	0.38	0.73	0.73	0.73	0.73
	0.25	0.13	0.0	0.13	0.25	0.38	0.5	0.63	0.75	0.25	0.13	0.0	0.13	0.25	0.38	0.5	0.63	0.75	0.25	0.13	0.0	0.13	0.25	0.38	0.5	0.63	0.75	0.25	0.13	0.0	0.13	0.25	0.38	0.5	0.63	0.75	0.0	0.0	0.0	0.0
	0.97	0.97	0.0	0.42	0.42	0.42	0.42	0.42	0.42	0.0	0.0	0.0	0.47	0.47	0.47	0.47	0.47	0.47	0.03	0.03	0.0	0.53	0.53	0.53	0.53	0.53	0.53	0.06	0.06	0.0	0.58	0.58	0.58	0.58	0.58	0.58	0.0	0.0	0.0	0.0
22	0.81	0.75	0.69	0.63	0.56	0.5	0.44	0.38	0.31	0.81	0.75	0.69	0.63	0.56	0.5	0.44	0.38	0.31	0.81	0.75	0.69	0.63	0.56	0.5	0.44	0.38	0.31	0.81	0.75	0.69	0.63	0.56	0.5	0.44	0.38	0.31	0.8	0.8	0.8	0.8
	0.38	0.25	0.13	0.0	0.13	0.25	0.38	0.5	0.63	0.38	0.25	0.13	0.0	0.13	0.25	0.38	0.5	0.63	0.38	0.25	0.13	0.0	0.13	0.25	0.38	0.5	0.63	0.38	0.25	0.13	0.0	0.13	0.25	0.38	0.5	0.63	0.0	0.0	0.0	0.0
	0.97	0.97	0.97	0.0	0.42	0.42	0.42	0.42	0.42	0.0	0.0	0.0	0.0	0.47	0.47	0.47	0.47	0.47	0.03	0.03	0.03	0.0	0.53	0.53	0.53	0.53	0.53	0.06	0.06	0.06	0.0	0.58	0.58	0.58	0.58	0.58	0.0	0.0	0.0	0.0
23	0.75	0.69	0.63	0.56	0.5	0.44	0.38	0.31	0.25	0.75	0.69	0.63	0.56	0.5	0.44	0.38	0.31	0.25	0.75	0.69	0.63	0.56	0.5	0.44	0.38	0.31	0.25	0.75	0.69	0.63	0.56	0.5	0.44	0.38	0.31	0.25	0.87	0.87	0.87	0.87
	0.5	0.38	0.25	0.13	0.0	0.13	0.25	0.38	0.5	0.5	0.38	0.25	0.13	0.0	0.13	0.25	0.38	0.5	0.5	0.38	0.25	0.13	0.0	0.13	0.25	0.38	0.5	0.5	0.38	0.25	0.13	0.0	0.13	0.25	0.38	0.5	0.0	0.0	0.0	0.0
	0.97	0.97	0.97	0.97	0.0	0.42	0.42	0.42	0.42	0.0	0.0	0.0	0.0	0.0	0.47	0.47	0.47	0.47	0.03	0.03	0.03	0.03	0.0	0.53	0.53	0.53	0.53	0.06	0.06	0.06	0.06	0.0	0.58	0.58	0.58	0.58	0.0	0.0	0.0	0.0
24	0.69	0.63	0.56	0.5	0.44	0.38	0.31	0.25	0.19	0.69	0.63	0.56	0.5	0.44	0.38	0.31	0.25	0.19	0.69	0.63	0.56	0.5	0.44	0.38	0.31	0.25	0.19	0.69	0.63	0.56	0.5	0.44	0.38	0.31	0.25	0.19	0.93	0.93	0.93	0.93
	0.63	0.5	0.38	0.25	0.13	0.0	0.13	0.25	0.38	0.63	0.5	0.38	0.25	0.13	0.0	0.13	0.25	0.38	0.63	0.5	0.38	0.25	0.13	0.0	0.13	0.25	0.38	0.63	0.5	0.38	0.25	0.13	0.0	0.13	0.25	0.38	0.0	0.0	0.0	0.0
	0.97	0.97	0.97	0.97	0.97	0.0	0.42	0.42	0.42	0.0	0.0	0.0	0.0	0.0	0.0	0.47	0.47	0.47	0.03	0.03	0.03	0.03	0.03	0.0	0.53	0.53	0.53	0.06	0.06	0.06	0.06	0.06	0.0	0.58	0.58	0.58	0.0	0.0	0.0	0.0
25	0.63	0.56	0.5	0.44	0.38	0.31	0.25	0.19	0.13	0.63	0.56	0.5	0.44	0.38	0.31	0.25	0.19	0.13	0.63	0.56	0.5	0.44	0.38	0.31	0.25	0.19	0.13	0.63	0.56	0.5	0.44	0.38	0.31	0.25	0.19	0.13	1.0	1.0	1.0	1.0
	0.75	0.63	0.5	0.38	0.25	0.13	0.0	0.13	0.25	0.75	0.63	0.5	0.38	0.25	0.13	0.0	0.13	0.25	0.75	0.63	0.5	0.38	0.25	0.13	0.0	0.13	0.25	0.75	0.63	0.5	0.38	0.25	0.13	0.0	0.13	0.25	0.0	0.0	0.0	0.0
	0.97	0.97	0.97	0.97	0.97	0.97	0.0	0.42	0.42	0.0	0.0	0.0	0.0	0.0	0.0	0.0	0.47	0.47	0.03	0.03	0.03	0.03	0.03	0.03	0.0	0.53	0.53	0.06	0.06	0.06	0.06	0.06	0.06	0.0	0.58	0.58	0.0	0.0	0.0	0.0
26	0.56	0.5	0.44	0.38	0.31	0.25	0.19	0.13	0.06	0.56	0.5	0.44	0.38	0.31	0.25	0.19	0.13	0.06	0.56	0.5	0.44	0.38	0.31	0.25	0.19	0.13	0.06	0.56	0.5	0.44	0.38	0.31	0.25	0.19	0.13	0.06	0.0	0.5	0.5	0.5
	0.88	0.75	0.63	0.5	0.38	0.25	0.13	0.0	0.13	0.88	0.75	0.63	0.5	0.38	0.25	0.13	0.0	0.13	0.88	0.75	0.63	0.5	0.38	0.25	0.13	0.0	0.13	0.88	0.75	0.63	0.5	0.38	0.25	0.13	0.0	0.13	0.0	1.0	1.0	1.0
	0.97	0.97	0.97	0.97	0.97	0.97	0.97	0.0	0.42	0.0	0.0	0.0	0.0	0.0	0.0	0.0	0.0	0.47	0.03	0.03	0.03	0.03	0.03	0.03	0.03	0.0	0.53	0.06	0.06	0.06	0.06	0.06	0.06	0.06	0.0	0.58	0.0	0.09	0.28	0.42
27	0.5	0.44	0.38	0.31	0.25	0.19	0.13	0.06	0.0	0.5	0.44	0.38	0.31	0.25	0.19	0.13	0.06	0.0	0.5	0.44	0.38	0.31	0.25	0.19	0.13	0.06	0.0	0.5	0.44	0.38	0.31	0.25	0.19	0.13	0.06	0.0	1.0	0.5	0.5	0.5
	1.0	0.88	0.75	0.63	0.5	0.38	0.25	0.13	0.0	1.0	0.88	0.75	0.63	0.5	0.38	0.25	0.13	0.0	1.0	0.88	0.75	0.63	0.5	0.38	0.25	0.13	0.0	1.0	0.88	0.75	0.63	0.5	0.38	0.25	0.13	0.0	0.0	1.0	1.0	1.0
	0.97	0.97	0.97	0.97	0.97	0.97	0.97	0.97	0.0	0.0	0.0	0.0	0.0	0.0	0.0	0.0	0.0	0.0	0.03	0.03	0.03	0.03	0.03	0.03	0.03	0.03	0.0	0.06	0.06	0.06	0.06	0.06	0.06	0.06	0.06	0.0	0.0	0.64	0.83	0.97

	A	B	C	D	E	F	G	H	I
01	1.0 0.0 o00y	1.0 0.13 o00y	1.0 0.25 o00y	1.0 0.38 o00y	1.0 0.5 o00y	1.0 0.63 o00y	1.0 0.75 o00y	1.0 0.88 o00y	1.0 1.0 o00y
02	1.0 0.13 c00v	0.88 0.0 o00y	0.88 0.13 o00y	0.88 0.25 o00y	0.88 0.38 o00y	0.88 0.5 o00y	0.88 0.63 o00y	0.88 0.75 o00y	0.88 0.88 o00y
03	1.0 0.25 c00v	0.88 0.13 c00v	0.75 0.0 o00y	0.75 0.13 o00y	0.75 0.25 o00y	0.75 0.38 o00y	0.75 0.5 o00y	0.75 0.63 o00y	0.75 0.75 o00y
04	1.0 0.38 c00v	0.88 0.25 c00v	0.75 0.13 c00v	0.63 0.0 o00y	0.63 0.13 o00y	0.63 0.25 o00y	0.63 0.38 o00y	0.63 0.5 o00y	0.63 0.63 o00y
05	1.0 0.5 c00v	0.88 0.38 c00v	0.75 0.25 c00v	0.63 0.13 c00v	0.5 0.0 o00y	0.5 0.13 o00y	0.5 0.25 o00y	0.5 0.38 o00y	0.5 0.5 o00y
06	1.0 0.63 c00v	0.88 0.5 c00v	0.75 0.38 c00v	0.63 0.25 c00v	0.5 0.13 c00v	0.38 0.0 o00y	0.38 0.13 o00y	0.38 0.25 o00y	0.38 0.38 o00y
07	1.0 0.75 c00v	0.88 0.63 c00v	0.75 0.5 c00v	0.63 0.38 c00v	0.5 0.25 c00v	0.38 0.13 c00v	0.25 0.0 o00y	0.25 0.13 o00y	0.25 0.25 o00y
08	1.0 0.88 c00v	0.88 0.75 c00v	0.75 0.63 c00v	0.63 0.5 c00v	0.5 0.38 c00v	0.38 0.25 c00v	0.25 0.13 c00v	0.13 0.0 o00y	0.13 0.13 o00y
09	1.0 1.0 c00v	0.88 0.88 c00v	0.75 0.75 c00v	0.63 0.63 c00v	0.5 0.5 c00v	0.38 0.38 c00v	0.25 0.25 c00v	0.13 0.13 c00v	0.0 0.0 o00y
10	1.0 0.0 o00y	1.0 0.13 y00l	1.0 0.25 y00l	1.0 0.38 y00l	1.0 0.5 y00l	1.0 0.63 y00l	1.0 0.75 y00l	1.0 0.88 y00l	1.0 1.0 y00l
11	1.0 0.13 v00m	0.88 0.0 o00y	0.88 0.13 y00l	0.88 0.25 y00l	0.88 0.38 y00l	0.88 0.5 y00l	0.88 0.63 y00l	0.88 0.75 y00l	0.88 0.88 y00l
12	1.0 0.25 v00m	0.88 0.13 v00m	0.75 0.0 o00y	0.75 0.13 y00l	0.75 0.25 y00l	0.75 0.38 y00l	0.75 0.5 y00l	0.75 0.63 y00l	0.75 0.75 y00l
13	1.0 0.38 v00m	0.88 0.25 v00m	0.75 0.13 v00m	0.63 0.0 o00y	0.63 0.13 y00l	0.63 0.25 y00l	0.63 0.38 y00l	0.63 0.5 y00l	0.63 0.63 y00l
14	1.0 0.5 v00m	0.88 0.38 v00m	0.75 0.25 v00m	0.63 0.13 v00m	0.5 0.0 o00y	0.5 0.13 y00l	0.5 0.25 y00l	0.5 0.38 y00l	0.5 0.5 y00l
15	1.0 0.63 v00m	0.88 0.5 v00m	0.75 0.38 v00m	0.63 0.25 v00m	0.5 0.13 v00m	0.38 0.0 o00y	0.38 0.13 y00l	0.38 0.25 y00l	0.38 0.38 y00l
16	1.0 0.75 v00m	0.88 0.63 v00m	0.75 0.5 v00m	0.63 0.38 v00m	0.5 0.25 v00m	0.38 0.13 v00m	0.25 0.0 o00y	0.25 0.13 y00l	0.25 0.25 y00l
17	1.0 0.88 v00m	0.88 0.75 v00m	0.75 0.63 v00m	0.63 0.5 v00m	0.5 0.38 v00m	0.38 0.25 v00m	0.25 0.13 v00m	0.13 0.0 o00y	0.13 0.13 y00l
18	1.0 1.0 v00m	0.88 0.88 v00m	0.75 0.75 v00m	0.63 0.63 v00m	0.5 0.5 v00m	0.38 0.38 v00m	0.25 0.25 v00m	0.13 0.13 v00m	0.0 0.0 o00y
19	1.0 0.0 o00y	1.0 0.13 l00c	1.0 0.25 l00c	1.0 0.38 l00c	1.0 0.5 l00c	1.0 0.63 l00c	1.0 0.75 l00c	1.0 0.88 l00c	1.0 1.0 l00c
20	1.0 0.13 v99m	0.88 0.0 o00y	0.88 0.13 l00c	0.88 0.25 l00c	0.88 0.38 l00c	0.88 0.5 l00c	0.88 0.63 l00c	0.88 0.75 l00c	0.88 0.88 l00c
21	1.0 0.25 v99m	0.88 0.13 v99m	0.75 0.0 o00y	0.75 0.13 l00c	0.75 0.25 l00c	0.75 0.38 l00c	0.75 0.5 l00c	0.75 0.63 l00c	0.75 0.75 l00c
22	1.0 0.38 v99m	0.88 0.25 v99m	0.75 0.13 v99m	0.63 0.0 o00y	0.63 0.13 l00c	0.63 0.25 l00c	0.63 0.38 l00c	0.63 0.5 l00c	0.63 0.63 l00c
23	1.0 0.5 v99m	0.88 0.38 v99m	0.75 0.25 v99m	0.63 0.13 v99m	0.5 0.0 o00y	0.5 0.13 l00c	0.5 0.25 l00c	0.5 0.38 l00c	0.5 0.5 l00c
24	1.0 0.63 v99m	0.88 0.5 v99m	0.75 0.38 v99m	0.63 0.25 v99m	0.5 0.13 v99m	0.38 0.0 o00y	0.38 0.13 l00c	0.38 0.25 l00c	0.38 0.38 l00c
25	1.0 0.75 v99m	0.88 0.63 v99m	0.75 0.5 v99m	0.63 0.38 v99m	0.5 0.25 v99m	0.38 0.13 v99m	0.25 0.0 o00y	0.25 0.13 l00c	0.25 0.25 l00c
26	1.0 0.88 v99m	0.88 0.75 v99m	0.75 0.63 v99m	0.63 0.5 v99m	0.5 0.38 v99m	0.38 0.25 v99m	0.25 0.13 v99m	0.13 0.0 o00y	0.13 0.13 l00c
27	1.0 1.0 v99m	0.88 0.88 v99m	0.75 0.75 v99m	0.63 0.63 v99m	0.5 0.5 v99m	0.38 0.38 v99m	0.25 0.25 v99m	0.13 0.13 v99m	0.0 0.0 o00y

	J	K	L	M	N	O	P	Q	R
01	1.0 0.0 o00y	1.0 0.13 o25y	1.0 0.25 o25y	1.0 0.38 o25y	1.0 0.5 o25y	1.0 0.63 o25y	1.0 0.75 o25y	1.0 0.88 o25y	1.0 1.0 o25y
02	1.0 0.13 c25v	0.88 0.0 o00y	0.88 0.13 o25y	0.88 0.25 o25y	0.88 0.38 o25y	0.88 0.5 o25y	0.88 0.63 o25y	0.88 0.75 o25y	0.88 0.88 o25y
03	1.0 0.25 c25v	0.88 0.13 c25v	0.75 0.0 o00y	0.75 0.13 o25y	0.75 0.25 o25y	0.75 0.38 o25y	0.75 0.5 o25y	0.75 0.63 o25y	0.75 0.75 o25y
04	1.0 0.38 c25v	0.88 0.25 c25v	0.75 0.13 c25v	0.63 0.0 o00y	0.63 0.13 o25y	0.63 0.25 o25y	0.63 0.38 o25y	0.63 0.5 o25y	0.63 0.63 o25y
05	1.0 0.5 c25v	0.88 0.38 c25v	0.75 0.25 c25v	0.63 0.13 c25v	0.5 0.0 o00y	0.5 0.13 o25y	0.5 0.25 o25y	0.5 0.38 o25y	0.5 0.5 o25y
06	1.0 0.63 c25v	0.88 0.5 c25v	0.75 0.38 c25v	0.63 0.25 c25v	0.5 0.13 c25v	0.38 0.0 o00y	0.38 0.13 o25y	0.38 0.25 o25y	0.38 0.38 o25y
07	1.0 0.75 c25v	0.88 0.63 c25v	0.75 0.5 c25v	0.63 0.38 c25v	0.5 0.25 c25v	0.38 0.13 c25v	0.25 0.0 o00y	0.25 0.13 o25y	0.25 0.25 o25y
08	1.0 0.88 c25v	0.88 0.75 c25v	0.75 0.63 c25v	0.63 0.5 c25v	0.5 0.38 c25v	0.38 0.25 c25v	0.25 0.13 c25v	0.13 0.0 o00y	0.13 0.13 o25y
09	1.0 1.0 c25v	0.88 0.88 c25v	0.75 0.75 c25v	0.63 0.63 c25v	0.5 0.5 c25v	0.38 0.38 c25v	0.25 0.25 c25v	0.13 0.13 c25v	0.0 0.0 o00y
10	1.0 0.0 o00y	1.0 0.13 y25l	1.0 0.25 y25l	1.0 0.38 y25l	1.0 0.5 y25l	1.0 0.63 y25l	1.0 0.75 y25l	1.0 0.88 y25l	1.0 1.0 y25l
11	1.0 0.13 v25m	0.88 0.0 o00y	0.88 0.13 y25l	0.88 0.25 y25l	0.88 0.38 y25l	0.88 0.5 y25l	0.88 0.63 y25l	0.88 0.75 y25l	0.88 0.88 y25l
12	1.0 0.25 v25m	0.88 0.13 v25m	0.75 0.0 o00y	0.75 0.13 y25l	0.75 0.25 y25l	0.75 0.38 y25l	0.75 0.5 y25l	0.75 0.63 y25l	0.75 0.75 y25l
13	1.0 0.38 v25m	0.88 0.25 v25m	0.75 0.13 v25m	0.63 0.0 o00y	0.63 0.13 y25l	0.63 0.25 y25l	0.63 0.38 y25l	0.63 0.5 y25l	0.63 0.63 y25l
14	1.0 0.5 v25m	0.88 0.38 v25m	0.75 0.25 v25m	0.63 0.13 v25m	0.5 0.0 o00y	0.5 0.13 y25l	0.5 0.25 y25l	0.5 0.38 y25l	0.5 0.5 y25l
15	1.0 0.63 v25m	0.88 0.5 v25m	0.75 0.38 v25m	0.63 0.25 v25m	0.5 0.13 v25m	0.38 0.0 o00y	0.38 0.13 y25l	0.38 0.25 y25l	0.38 0.38 y25l
16	1.0 0.75 v25m	0.88 0.63 v25m	0.75 0.5 v25m	0.63 0.38 v25m	0.5 0.25 v25m	0.38 0.13 v25m	0.25 0.0 o00y	0.25 0.13 y25l	0.25 0.25 y25l
17	1.0 0.88 v25m	0.88 0.75 v25m	0.75 0.63 v25m	0.63 0.5 v25m	0.5 0.38 v25m	0.38 0.25 v25m	0.25 0.13 v25m	0.13 0.0 o00y	0.13 0.13 y25l
18	1.0 1.0 v25m	0.88 0.88 v25m	0.75 0.75 v25m	0.63 0.63 v25m	0.5 0.5 v25m	0.38 0.38 v25m	0.25 0.25 v25m	0.13 0.13 v25m	0.0 0.0 o00y
19	1.0 0.0 o00y	1.0 0.13 l25c	1.0 0.25 l25c	1.0 0.38 l25c	1.0 0.5 l25c	1.0 0.63 l25c	1.0 0.75 l25c	1.0 0.88 l25c	1.0 1.0 l25c
20	1.0 0.13 m25o	0.88 0.0 o00y	0.88 0.13 l25c	0.88 0.25 l25c	0.88 0.38 l25c	0.88 0.5 l25c	0.88 0.63 l25c	0.88 0.75 l25c	0.88 0.88 l25c
21	1.0 0.25 m25o	0.88 0.13 m25o	0.75 0.0 o00y	0.75 0.13 l25c	0.75 0.25 l25c	0.75 0.38 l25c	0.75 0.5 l25c	0.75 0.63 l25c	0.75 0.75 l25c
22	1.0 0.38 m25o	0.88 0.25 m25o	0.75 0.13 m25o	0.63 0.0 o00y	0.63 0.13 l25c	0.63 0.25 l25c	0.63 0.38 l25c	0.63 0.5 l25c	0.63 0.63 l25c
23	1.0 0.5 m25o	0.88 0.38 m25o	0.75 0.25 m25o	0.63 0.13 m25o	0.5 0.0 o00y	0.5 0.13 l25c	0.5 0.25 l25c	0.5 0.38 l25c	0.5 0.5 l25c
24	1.0 0.63 m25o	0.88 0.5 m25o	0.75 0.38 m25o	0.63 0.25 m25o	0.5 0.13 m25o	0.38 0.0 o00y	0.38 0.13 l25c	0.38 0.25 l25c	0.38 0.38 l25c
25	1.0 0.75 m25o	0.88 0.63 m25o	0.75 0.5 m25o	0.63 0.38 m25o	0.5 0.25 m25o	0.38 0.13 m25o	0.25 0.0 o00y	0.25 0.13 l25c	0.25 0.25 l25c
26	1.0 0.88 m25o	0.88 0.75 m25o	0.75 0.63 m25o	0.63 0.5 m25o	0.5 0.38 m25o	0.38 0.25 m25o	0.25 0.13 m25o	0.13 0.0 o00y	0.13 0.13 l25c
27	1.0 1.0 m25o	0.88 0.88 m25o	0.75 0.75 m25o	0.63 0.63 m25o	0.5 0.5 m25o	0.38 0.38 m25o	0.25 0.25 m25o	0.13 0.13 m25o	0.0 0.0 o00y

	S	T	U	V	W	X	Y	Z	a
01	1.0 0.0 o00y	1.0 0.13 o49y	1.0 0.25 o49y	1.0 0.38 o49y	1.0 0.5 o49y	1.0 0.63 o49y	1.0 0.75 o49y	1.0 0.88 o49y	1.0 1.0 o49y
02	1.0 0.13 c49v	0.88 0.0 o00y	0.88 0.13 o49y	0.88 0.25 o49y	0.88 0.38 o49y	0.88 0.5 o49y	0.88 0.63 o49y	0.88 0.75 o49y	0.88 0.88 o49y
03	1.0 0.25 c49v	0.88 0.13 c49v	0.75 0.0 o00y	0.75 0.13 o49y	0.75 0.25 o49y	0.75 0.38 o49y	0.75 0.5 o49y	0.75 0.63 o49y	0.75 0.75 o49y
04	1.0 0.38 c49v	0.88 0.25 c49v	0.75 0.13 c49v	0.63 0.0 o00y	0.63 0.13 o49y	0.63 0.25 o49y	0.63 0.38 o49y	0.63 0.5 o49y	0.63 0.63 o49y
05	1.0 0.5 c49v	0.88 0.38 c49v	0.75 0.25 c49v	0.63 0.13 c49v	0.5 0.0 o00y	0.5 0.13 o49y	0.5 0.25 o49y	0.5 0.38 o49y	0.5 0.5 o49y
06	1.0 0.63 c49v	0.88 0.5 c49v	0.75 0.38 c49v	0.63 0.25 c49v	0.5 0.13 c49v	0.38 0.0 o00y	0.38 0.13 o49y	0.38 0.25 o49y	0.38 0.38 o49y
07	1.0 0.75 c49v	0.88 0.63 c49v	0.75 0.5 c49v	0.63 0.38 c49v	0.5 0.25 c49v	0.38 0.13 c49v	0.25 0.0 o00y	0.25 0.13 o49y	0.25 0.25 o49y
08	1.0 0.88 c49v	0.88 0.75 c49v	0.75 0.63 c49v	0.63 0.5 c49v	0.5 0.38 c49v	0.38 0.25 c49v	0.25 0.13 c49v	0.13 0.0 o00y	0.13 0.13 o49y
09	1.0 1.0 c49v	0.88 0.88 c49v	0.75 0.75 c49v	0.63 0.63 c49v	0.5 0.5 c49v	0.38 0.38 c49v	0.25 0.25 c49v	0.13 0.13 c49v	0.0 0.0 o00y
10	1.0 0.0 o00y	1.0 0.13 y49l	1.0 0.25 y49l	1.0 0.38 y49l	1.0 0.5 y49l	1.0 0.63 y49l	1.0 0.75 y49l	1.0 0.88 y49l	1.0 1.0 y49l
11	1.0 0.13 v49m	0.88 0.0 o00y	0.88 0.13 y49l	0.88 0.25 y49l	0.88 0.38 y49l	0.88 0.5 y49l	0.88 0.63 y49l	0.88 0.75 y49l	0.88 0.88 y49l
12	1.0 0.25 v49m	0.88 0.13 v49m	0.75 0.0 o00y	0.75 0.13 y49l	0.75 0.25 y49l	0.75 0.38 y49l	0.75 0.5 y49l	0.75 0.63 y49l	0.75 0.75 y49l
13	1.0 0.38 v49m	0.88 0.25 v49m	0.75 0.13 v49m	0.63 0.0 o00y	0.63 0.13 y49l	0.63 0.25 y49l	0.63 0.38 y49l	0.63 0.5 y49l	0.63 0.63 y49l
14	1.0 0.5 v49m	0.88 0.38 v49m	0.75 0.25 v49m	0.63 0.13 v49m	0.5 0.0 o00y	0.5 0.13 y49l	0.5 0.25 y49l	0.5 0.38 y49l	0.5 0.5 y49l
15	1.0 0.63 v49m	0.88 0.5 v49m	0.75 0.38 v49m	0.63 0.25 v49m	0.5 0.13 v49m	0.38 0.0 o00y	0.38 0.13 y49l	0.38 0.25 y49l	0.38 0.38 y49l
16	1.0 0.75 v49m	0.88 0.63 v49m	0.75 0.5 v49m	0.63 0.38 v49m	0.5 0.25 v49m	0.38 0.13 v49m	0.25 0.0 o00y	0.25 0.13 y49l	0.25 0.25 y49l
17	1.0 0.88 v49m	0.88 0.75 v49m	0.75 0.63 v49m	0.63 0.5 v49m	0.5 0.38 v49m	0.38 0.25 v49m	0.25 0.13 v49m	0.13 0.0 o00y	0.13 0.13 y49l
18	1.0 1.0 v49m	0.88 0.88 v49m	0.75 0.75 v49m	0.63 0.63 v49m	0.5 0.5 v49m	0.38 0.38 v49m	0.25 0.25 v49m	0.13 0.13 v49m	0.0 0.0 o00y
19	1.0 0.0 o00y	1.0 0.13 l49c	1.0 0.25 l49c	1.0 0.38 l49c	1.0 0.5 l49c	1.0 0.63 l49c	1.0 0.75 l49c	1.0 0.88 l49c	1.0 1.0 l49c
20	1.0 0.13 m49o	0.88 0.0 o00y	0.88 0.13 l49c	0.88 0.25 l49c	0.88 0.38 l49c	0.88 0.5 l49c	0.88 0.63 l49c	0.88 0.75 l49c	0.88 0.88 l49c
21	1.0 0.25 m49o	0.88 0.13 m49o	0.75 0.0 o00y	0.75 0.13 l49c	0.75 0.25 l49c	0.75 0.38 l49c	0.75 0.5 l49c	0.75 0.63 l49c	0.75 0.75 l49c
22	1.0 0.38 m49o	0.88 0.25 m49o	0.75 0.13 m49o	0.63 0.0 o00y	0.63 0.13 l49c	0.63 0.25 l49c	0.63 0.38 l49c	0.63 0.5 l49c	0.63 0.63 l49c
23	1.0 0.5 m49o	0.88 0.38 m49o	0.75 0.25 m49o	0.63 0.13 m49o	0.5 0.0 o00y	0.5 0.13 l49c	0.5 0.25 l49c	0.5 0.38 l49c	0.5 0.5 l49c
24	1.0 0.63 m49o	0.88 0.5 m49o	0.75 0.38 m49o	0.63 0.25 m49o	0.5 0.13 m49o	0.38 0.0 o00y	0.38 0.13 l49c	0.38 0.25 l49c	0.38 0.38 l49c
25	1.0 0.75 m49o	0.88 0.63 m49o	0.75 0.5 m49o	0.63 0.38 m49o	0.5 0.25 m49o	0.38 0.13 m49o	0.25 0.0 o00y	0.25 0.13 l49c	0.25 0.25 l49c
26	1.0 0.88 m49o	0.88 0.75 m49o	0.75 0.63 m49o	0.63 0.5 m49o	0.5 0.38 m49o	0.38 0.25 m49o	0.25 0.13 m49o	0.13 0.0 o00y	0.13 0.13 l49c
27	1.0 1.0 m49o	0.88 0.88 m49o	0.75 0.75 m49o	0.63 0.63 m49o	0.5 0.5 m49o	0.38 0.38 m49o	0.25 0.25 m49o	0.13 0.13 m49o	0.0 0.0 o00y

	b	c	d	e	f	g	h	i	j	k	*lab*icu**d		
01	1.0 0.0 o00y	1.0 0.13 o74y	1.0 0.25 o74y	1.0 0.38 o74y	1.0 0.5 o74y	1.0 0.63 o74y	1.0 0.75 o74y	1.0 0.88 o74y	1.0 1.0 o74y	0.0 0.0 o00y	0.0 0.0 o00y	0.0 0.0 o00y	0.0 0.0 o00y
02	1.0 0.13 c74v	0.88 0.0 o00y	0.88 0.13 o74y	0.88 0.25 o74y	0.88 0.38 o74y	0.88 0.5 o74y	0.88 0.63 o74y	0.88 0.75 o74y	0.88 0.88 o74y	0.13 0.0 o00y	0.13 0.0 o00y	0.13 0.0 o00y	0.13 0.0 o00y
03	1.0 0.25 c74v	0.88 0.13 c74v	0.75 0.0 o00y	0.75 0.13 o74y	0.75 0.25 o74y	0.75 0.38 o74y	0.75 0.5 o74y	0.75 0.63 o74y	0.75 0.75 o74y	0.25 0.0 o00y	0.25 0.0 o00y	0.25 0.0 o00y	0.25 0.0 o00y
04	1.0 0.38 c74v	0.88 0.25 c74v	0.75 0.13 c74v	0.63 0.0 o00y	0.63 0.13 o74y	0.63 0.25 o74y	0.63 0.38 o74y	0.63 0.5 o74y	0.63 0.63 o74y	0.38 0.0 o00y	0.38 0.0 o00y	0.38 0.0 o00y	0.38 0.0 o00y
05	1.0 0.5 c74v	0.88 0.38 c74v	0.75 0.25 c74v	0.63 0.13 c74v	0.5 0.0 o00y	0.5 0.13 o74y	0.5 0.25 o74y	0.5 0.38 o74y	0.5 0.5 o74y	0.5 0.0 o00y	0.5 0.0 o00y	0.5 0.0 o00y	0.5 0.0 o00y
06	1.0 0.63 c74v	0.88 0.5 c74v	0.75 0.38 c74v	0.63 0.25 c74v	0.5 0.13 c74v	0.38 0.0 o00y	0.38 0.13 o74y	0.38 0.25 o74y	0.38 0.38 o74y	0.63 0.0 o00y	0.63 0.0 o00y	0.63 0.0 o00y	0.63 0.0 o00y
07	1.0 0.75 c74v	0.88 0.63 c74v	0.75 0.5 c74v	0.63 0.38 c74v	0.5 0.25 c74v	0.38 0.13 c74v	0.25 0.0 o00y	0.25 0.13 o74y	0.25 0.25 o74y	0.75 0.0 o00y	0.75 0.0 o00y	0.75 0.0 o00y	0.75 0.0 o00y
08	1.0 0.88 c74v	0.88 0.75 c74v	0.75 0.63 c74v	0.63 0.5 c74v	0.5 0.38 c74v	0.38 0.25 c74v	0.25 0.13 c74v	0.13 0.0 o00y	0.13 0.13 o74y	0.88 0.0 o00y	0.88 0.0 o00y	0.88 0.0 o00y	0.88 0.0 o00y
09	1.0 1.0 c74v	0.88 0.88 c74v	0.75 0.75 c74v	0.63 0.63 c74v	0.5 0.5 c74v	0.38 0.38 c74v	0.25 0.25 c74v	0.13 0.13 c74v	0.0 0.0 o00y	1.0 0.0 o00y	1.0 0.0 o00y	1.0 0.0 o00y	1.0 0.0 o00y
10	1.0 0.0 o00y	1.0 0.13 y74l	1.0 0.25 y74l	1.0 0.38 y74l	1.0 0.5 y74l	1.0 0.63 y74l	1.0 0.75 y74l	1.0 0.88 y74l	1.0 1.0 y74l	0.0 0.0 o00y	0.0 0.0 o00y	0.0 0.0 o00y	0.0 0.0 o00y
11	1.0 0.13 v74m	0.88 0.0 o00y	0.88 0.13 y74l	0.88 0.25 y74l	0.88 0.38 y74l	0.88 0.5 y74l	0.88 0.63 y74l	0.88 0.75 y74l	0.88 0.88 y74l	0.07 0.0 o00y	0.07 0.0 o00y	0.07 0.0 o00y	0.07 0.0 o00y
12	1.0 0.25 v74m	0.88 0.13 v74m	0.75 0.0 o00y	0.75 0.13 y74l	0.75 0.25 y74l	0.75 0.38 y74l	0.75 0.5 y74l	0.75 0.63 y74l	0.75 0.75 y74l	0.13 0.0 o00y	0.13 0.0 o00y	0.13 0.0 o00y	0.13 0.0 o00y
13	1.0 0.38 v74m	0.88 0.25 v74m	0.75 0.13 v74m	0.63 0.0 o00y	0.63 0.13 y74l	0.63 0.25 y74l	0.63 0.38 y74l	0.63 0.5 y74l	0.63 0.63 y74l	0.2 0.0 o00y	0.2 0.0 o00y	0.2 0.0 o00y	0.2 0.0 o00y
14	1.0 0.5 v74m	0.88 0.38 v74m	0.75 0.25 v74m	0.63 0.13 v74m	0.5 0.0 o00y	0.5 0.13 y74l	0.5 0.25 y74l	0.5 0.38 y74l	0.5 0.5 y74l	0.27 0.0 o00y	0.27 0.0 o00y	0.27 0.0 o00y	0.27 0.0 o00y
15	1.0 0.63 v74m	0.88 0.5 v74m	0.75 0.38 v74m	0.63 0.25 v74m	0.5 0.13 v74m	0.38 0.0 o00y	0.38 0.13 y74l	0.38 0.25 y74l	0.38 0.38 y74l	0.33 0.0 o00y	0.33 0.0 o00y	0.33 0.0 o00y	0.33 0.0 o00y
16	1.0 0.75 v74m	0.88 0.63 v74m	0.75 0.5 v74m	0.63 0.38 v74m	0.5 0.25 v74m	0.38 0.13 v74m	0.25 0.0 o00y	0.25 0.13 y74l	0.25 0.25 y74l	0.4 0.0 o00y	0.4 0.0 o00y	0.4 0.0 o00y	0.4 0.0 o00y
17	1.0 0.88 v74m	0.88 0.75 v74m	0.75 0.63 v74m	0.63 0.5 v74m	0.5 0.38 v74m	0.38 0.25 v74m	0.25 0.13 v74m	0.13 0.0 o00y	0.13 0.13 y74l	0.47 0.0 o00y	0.47 0.0 o00y	0.47 0.0 o00y	0.47 0.0 o00y
18	1.0 1.0 v74m	0.88 0.88 v74m	0.75 0.75 v74m	0.63 0.63 v74m	0.5 0.5 v74m	0.38 0.38 v74m	0.25 0.25 v74m	0.13 0.13 v74m	0.0 0.0 o00y	0.53 0.0 o00y	0.53 0.0 o00y	0.53 0.0 o00y	0.53 0.0 o00y
19	1.0 0.0 o00y	1.0 0.13 l74c	1.0 0.25 l74c	1.0 0.38 l74c	1.0 0.5 l74c	1.0 0.63 l74c	1.0 0.75 l74c	1.0 0.88 l74c	1.0 1.0 l74c	0.6 0.0 o00y	0.6 0.0 o00y	0.6 0.0 o00y	0.6 0.0 o00y
20	1.0 0.13 m74o	0.88 0.0 o00y	0.88 0.13 l74c	0.88 0.25 l74c	0.88 0.38 l74c	0.88 0.5 l74c	0.88 0.63 l74c	0.88 0.75 l74c	0.88 0.88 l74c	0.67 0.0 o00y	0.67 0.0 o00y	0.67 0.0 o00y	0.67 0.0 o00y
21	1.0 0.25 m74o	0.88 0.13 m74o	0.75 0.0 o00y	0.75 0.13 l74c	0.75 0.25 l74c	0.75 0.38 l74c	0.75 0.5 l74c	0.75 0.63 l74c	0.75 0.75 l74c	0.73 0.0 o00y	0.73 0.0 o00y	0.73 0.0 o00y	0.73 0.0 o00y
22	1.0 0.38 m74o	0.88 0.25 m74o	0.75 0.13 m74o	0.63 0.0 o00y	0.63 0.13 l74c	0.63 0.25 l74c	0.63 0.38 l74c	0.63 0.5 l74c	0.63 0.63 l74c	0.8 0.0 o00y	0.8 0.0 o00y	0.8 0.0 o00y	0.8 0.0 o00y
23	1.0 0.5 m74o	0.88 0.38 m74o	0.75 0.25 m74o	0.63 0.13 m74o	0.5 0.0 o00y	0.5 0.13 l74c	0.5 0.25 l74c	0.5 0.38 l74c	0.5 0.5 l74c	0.87 0.0 o00y	0.87 0.0 o00y	0.87 0.0 o00y	0.87 0.0 o00y
24	1.0 0.63 m74o	0.88 0.5 m74o	0.75 0.38 m74o	0.63 0.25 m74o	0.5 0.13 m74o	0.38 0.0 o00y	0.38 0.13 l74c	0.38 0.25 l74c	0.38 0.38 l74c	0.93 0.0 o00y	0.93 0.0 o00y	0.93 0.0 o00y	0.93 0.0 o00y
25	1.0 0.75 m74o	0.88 0.63 m74o	0.75 0.5 m74o	0.63 0.38 m74o	0.5 0.25 m74o	0.38 0.13 m74o	0.25 0.0 o00y	0.25 0.13 l74c	0.25 0.25 l74c	1.0 0.0 o00y	1.0 0.0 o00y	1.0 0.0 o00y	1.0 0.0 o00y
26	1.0 0.88 m74o	0.88 0.75 m74o	0.75 0.63 m74o	0.63 0.5 m74o	0.5 0.38 m74o	0.38 0.25 m74o	0.25 0.13 m74o	0.13 0.0 o00y	0.13 0.13 l74c	0.0 0.0 o00y	1.0 1.0 o00y	1.0 1.0 y00l	1.0 1.0 l00c
27	1.0 1.0 m74o	0.88 0.88 m74o	0.75 0.75 m74o	0.63 0.63 m74o	0.5 0.5 m74o	0.38 0.38 m74o	0.25 0.25 m74o	0.13 0.13 m74o	0.0 0.0 o00y	1.0 0.0 o00y	1.0 1.0 c00v	1.0 1.0 v00m	1.0 1.0 v99m

	A	B	C	D	E	F	G	H	I	J	K	L	M	N	O	P	Q	R	S	T	U	V	W	X	Y	Z	a	b	c	d	e	f	g	h	i	j	k	LAB*	LAB*	
01	93.0 -0.9 2	87.3 6.1 6	81.7 13.1 10	76.0 20.1 14	70.3 27.0 18	64.6 34.0 23	58.9 41.0 27	53.2 47.9 31	47.5 54.9 35	93.0 -0.9 2	88.6 4.1 7	84.1 9.0 13	79.6 13.9 18	75.2 18.8 24	70.7 23.7 29	66.2 28.6 34	61.8 33.5 40	57.3 38.5 45	93.0 -0.9 2	89.7 2.2 9	86.3 5.3 15	82.9 8.3 22	79.6 11.4 28	76.2 14.5 35	72.8 17.5 41	69.4 20.6 48	66.1 23.7 54	93.0 -0.9 2	90.9 0.2 10	88.7 1.3 18	86.5 2.3 25	84.3 3.4 33	82.1 4.5 41	80.0 5.5 49	77.8 6.6 57	75.6 7.7 64	19.5 0.3 1	19.5 0.3 1	19.5 0.3 1	19.5 0.3 1
02	87.9 -4.6 -2	83.8 -0.7 2	78.2 6.3 6	72.5 13.2 10	66.8 20.2 14	61.1 27.2 18	55.4 34.1 23	49.7 41.1 27	44.0 48.1 31	87.3 -2.7 -3	83.8 -0.7 2	79.4 4.2 7	74.9 9.1 13	70.4 14.0 18	66.0 18.9 24	61.5 23.9 29	57.0 28.8 34	52.6 33.7 40	86.8 -1.3 -3	83.8 -0.7 2	80.5 2.4 8	77.1 5.4 15	73.7 8.5 22	70.4 11.6 28	67.0 14.6 35	63.6 17.7 41	60.3 20.8 48	86.3 0.2 -3	83.8 -0.7 2	81.7 0.4 10	79.5 1.4 17	77.3 2.5 25	75.1 3.6 33	72.9 4.6 41	70.8 5.7 49	68.6 6.8 56	28.7 0.2 1	28.7 0.2 1	28.7 0.2 1	28.7 0.2 1
03	82.8 -8.3 -7	78.7 -4.4 -3	74.6 -0.6 2	69.0 6.4 6	63.3 13.4 10	57.6 20.3 14	51.9 27.3 18	46.2 34.3 22	40.5 41.3 27	81.5 -4.6 -7	78.1 -2.6 -3	74.6 -0.6 2	70.2 4.3 7	65.7 9.3 13	61.2 14.2 18	56.8 19.1 23	52.3 24.0 29	47.8 28.9 34	80.5 -1.7 -7	77.6 -1.1 -3	74.6 -0.6 2	71.3 2.5 8	67.9 5.6 15	64.5 8.6 21	61.2 11.7 28	57.8 14.8 35	54.4 17.8 41	79.5 1.2 -8	77.1 0.3 -3	74.6 -0.6 2	72.5 0.5 10	70.3 1.6 17	68.1 2.6 25	65.9 3.7 33	63.7 4.8 41	61.6 5.8 49	37.9 0.0 2	37.9 0.0 2	37.9 0.0 2	37.9 0.0 2
04	77.7 -12. -11	73.6 -8.2 -7	69.5 -4.3 -3	65.4 -0.4 2	59.8 6.5 6	54.1 13.5 10	48.4 20.5 14	42.7 27.5 18	37.0 34.4 22	75.8 -6.5 -12	72.3 -4.5 -7	68.9 -2.5 -3	65.4 -0.4 2	61.0 4.5 7	56.5 9.4 13	52.0 14.3 18	47.6 19.2 23	43.1 24.2 29	74.2 -2.1 -12	71.3 -1.6 -7	68.4 -1.0 -3	65.4 -0.4 2	62.1 2.6 8	58.7 5.7 15	55.3 8.8 21	52.0 11.8 28	48.6 14.9 35	72.7 2.2 -12	70.3 1.3 -8	67.9 0.4 -3	65.4 -0.4 2	63.3 0.6 10	61.1 1.7 17	58.9 2.8 25	56.7 3.8 33	54.5 4.9 41	47.1 -0.1 2	47.1 -0.1 2	47.1 -0.1 2	47.1 -0.1 2
05	72.6 -15. -16	68.5 -11. -11	64.4 -8.0 -7	60.3 -4.1 -3	56.2 -0.3 2	50.6 6.7 6	44.9 13.7 10	39.2 20.6 14	33.5 27.6 18	70.0 -8.4 -16	66.6 -6.4 -12	63.1 -4.3 -7	59.7 -2.3 -3	56.2 -0.3 2	51.8 4.6 7	47.3 9.6 13	42.8 14.5 18	38.4 19.4 23	67.9 -2.5 -17	65.0 -2.0 -12	62.1 -1.4 -8	59.2 -0.8 -3	56.2 -0.3 2	52.9 2.8 8	49.5 5.9 15	46.1 8.9 21	42.8 12.0 28	65.9 3.2 -17	63.5 2.3 -12	61.1 1.5 -8	58.7 0.6 -3	56.2 -0.3 2	54.1 0.8 9	51.9 1.9 17	49.7 2.9 25	47.5 4.0 33	56.2 -0.3 2	56.2 -0.3 2	56.2 -0.3 2	56.2 -0.3 2
06	67.5 -19. -20	63.4 -15. -16	59.3 -11. -11	55.2 -7.9 -7	51.1 -4.0 -3	47.1 -0.1 2	41.4 6.8 6	35.7 13.8 10	30.0 20.8 14	64.2 -10. -21	60.8 -8.3 -16	57.4 -6.2 -12	53.9 -4.2 -7	50.5 -2.2 -3	47.1 -0.1 2	42.6 4.8 7	38.1 9.7 12	33.6 14.6 18	61.6 -3.0 -21	58.7 -2.4 -17	55.8 -1.8 -12	52.9 -1.3 -8	50.0 -0.7 -3	47.1 -0.1 2	43.7 2.9 8	40.3 6.0 15	36.9 9.1 21	59.1 4.2 -22	56.7 3.4 -17	54.3 2.5 -13	51.9 1.6 -8	49.5 0.7 -3	47.1 -0.1 2	44.9 0.9 9	42.7 2.0 17	40.5 3.1 25	65.4 -0.4 2	65.4 -0.4 2	65.4 -0.4 2	65.4 -0.4 2
07	62.3 -23. -24	58.3 -19. -20	54.2 -15. -16	50.1 -11. -11	46.0 -7.7 -7	41.9 -3.9 -3	37.9 0.0 2	32.2 7.0 6	26.5 14.0 10	58.5 -12. -25	55.0 -10. -21	51.6 -8.1 -16	48.2 -6.1 -12	44.7 -4.1 -7	41.3 -2.0 -3	37.9 0.0 2	33.4 4.9 7	28.9 9.8 12	55.4 -3.4 -26	52.5 -2.8 -21	49.5 -2.3 -17	46.6 -1.7 -12	43.7 -1.1 -8	40.8 -0.6 -3	37.9 0.0 2	34.5 3.1 8	31.1 6.1 15	52.3 5.3 -27	49.9 4.4 -22	47.5 3.5 -17	45.1 2.6 -13	42.7 1.8 -8	40.3 0.9 -3	37.9 0.0 2	35.7 1.1 9	33.5 2.1 17	74.6 -0.6 2	74.6 -0.6 2	74.6 -0.6 2	74.6 -0.6 2
08	57.2 -26. -29	53.2 -23. -25	49.1 -19. -20	45.0 -15. -16	40.9 -11. -12	36.8 -7.6 -7	32.7 -3.7 -3	28.7 0.2 1	23.0 7.1 6	52.7 -14. -30	49.3 -12. -25	45.8 -10. -21	42.4 -8.0 -16	39.0 -5.9 -12	35.5 -3.9 -7	32.1 -1.9 -3	28.7 0.2 1	24.2 5.1 7	49.1 -3.8 -31	46.2 -3.2 -26	43.3 -2.7 -22	40.3 -2.1 -17	37.4 -1.5 -12	34.5 -1.0 -8	31.6 -0.4 -3	28.7 0.2 1	25.3 3.2 8	45.5 6.3 -32	43.1 5.4 -27	40.7 4.5 -22	38.3 3.7 -17	35.9 2.8 -13	33.5 1.9 -8	31.1 1.0 -3	28.7 0.2 1	26.5 1.2 9	83.8 -0.7 2	83.8 -0.7 2	83.8 -0.7 2	83.8 -0.7 2
09	52.1 -30. -33	48.0 -26. -29	44.0 -22. -25	39.9 -19. -20	35.8 -15. -16	31.7 -11. -12	27.6 -7.4 -7	23.5 -3.6 -3	19.5 0.3 1	47.0 -16. -34	43.5 -13. -30	40.1 -11. -25	36.6 -9.9 -21	33.2 -7.8 -17	29.8 -5.8 -12	26.3 -3.8 -8	22.9 -1.7 -3	19.5 0.3 1	42.8 -4.2 -35	39.9 -3.7 -31	37.0 -3.1 -26	34.1 -2.5 -22	31.1 -2.0 -17	28.2 -1.4 -12	25.3 -0.8 -8	22.4 -0.3 -3	19.5 0.3 1	38.8 7.3 -36	36.3 6.4 -32	33.9 5.5 -27	31.5 4.7 -22	29.1 3.8 -17	26.7 2.9 -13	24.3 2.0 -8	21.9 1.2 -3	19.5 0.3 1	93.0 -0.9 2	93.0 -0.9 2	93.0 -0.9 2	93.0 -0.9 2
10	93.0 -0.9 2	92.4 -2.4 11	91.8 -4.0 21	91.2 -5.6 30	90.6 -7.2 40	90.0 -8.7 49	89.4 -10. 59	88.8 -11. 68	88.2 -13. 77	93.0 -0.9 2	91.3 -4.1 10	89.5 -7.3 18	87.7 -10. 25	86.0 -13. 33	84.2 -16. 41	82.4 -20. 49	80.6 -23. 57	78.9 -26. 64	93.0 -0.9 2	90.3 -5.4 8	87.6 -10. 15	84.8 -14. 21	82.1 -19. 28	79.4 -23. 34	76.6 -28. 41	73.9 -32. 47	71.2 -37. 53	93.0 -0.9 2	89.4 -6.7 7	85.8 -12. 12	82.2 -18. 18	78.5 -24. 23	74.9 -29. 28	71.3 -35. 33	67.7 -41. 38	64.0 -47. 43	19.5 0.3 1	19.5 0.3 1	19.5 0.3 1	19.5 0.3 1
11	85.7 1.9 -3	83.8 -0.7 2	83.2 -2.3 11	82.6 -3.9 21	82.0 -5.4 30	81.4 -7.0 40	80.8 -8.6 49	80.2 -10. 59	79.6 -11. 68	86.0 2.9 -2	83.8 -0.7 2	82.1 -3.9 10	80.3 -7.1 17	78.5 -10. 25	76.8 -13. 33	75.0 -16. 41	73.2 -19. 49	71.5 -23. 56	86.3 4.0 -2	83.8 -0.7 2	81.1 -5.3 8	78.4 -9.8 15	75.6 -14. 21	72.9 -18. 28	70.2 -23. 34	67.4 -28. 41	64.7 -32. 47	86.7 5.3 -1	83.8 -0.7 2	80.2 -6.5 7	76.6 -12. 12	73.0 -18. 17	69.3 -23. 23	65.7 -29. 28	62.1 -35. 33	58.5 -41. 38	24.4 0.2 1	24.4 0.2 1	24.4 0.2 1	24.4 0.2 1
12	78.3 4.6 -8	76.5 2.0 -3	74.6 -0.6 2	74.0 -2.1 11	73.4 -3.7 21	72.8 -5.3 30	72.2 -6.9 40	71.6 -8.5 49	71.0 -10. 58	78.9 6.7 -6	76.8 3.1 -2	74.6 -0.6 2	72.9 -3.8 10	71.1 -7.0 17	69.3 -10. 25	67.6 -13. 33	65.8 -16. 41	64.0 -19. 49	79.5 8.9 -5	77.1 4.2 -2	74.6 -0.6 2	71.9 -5.1 8	69.2 -9.7 15	66.4 -14. 21	63.7 -18. 28	61.0 -23. 34	58.3 -27. 40	80.3 11.5 -3	77.5 5.5 -1	74.6 -0.6 2	71.0 -6.4 7	67.4 -12. 12	63.8 -18. 17	60.1 -23. 23	56.5 -29. 28	52.9 -35. 33	29.3 0.1 1	29.3 0.1 1	29.3 0.1 1	29.3 0.1 1
13	70.9 7.3 -13	69.1 4.7 -8	67.3 2.2 -3	65.4 -0.4 2	64.8 -2.0 11	64.2 -3.6 21	63.6 -5.2 30	63.0 -6.7 40	62.4 -8.3 49	71.8 10.5 -11	69.7 6.8 -7	67.6 3.2 -2	65.4 -0.4 2	63.7 -3.6 10	61.9 -6.8 17	60.1 -10. 25	58.4 -13. 33	56.6 -16. 41	72.8 13.8 -8	70.3 9.0 -5	67.9 4.3 -2	65.4 -0.4 2	62.7 -5.0 8	60.0 -9.5 15	57.3 -14. 21	54.5 -18. 28	51.8 -23. 34	74.0 17.7 -6	71.1 11.7 -3	68.3 5.6 -1	65.4 -0.4 2	61.8 -6.2 7	58.2 -12. 12	54.6 -17. 17	50.9 -23. 22	47.3 -29. 28	34.2 0.1 2	34.2 0.1 2	34.2 0.1 2	34.2 0.1 2
14	63.5 10.1 -18	61.7 7.5 -13	59.9 4.9 -8	58.1 2.3 -3	56.2 -0.3 2	55.6 -1.9 11	55.0 -3.4 21	54.4 -5.0 30	53.8 -6.6 39	64.7 14.2 -15	62.6 10.6 -11	60.5 7.0 -7	58.4 3.3 -2	56.2 -0.3 2	54.5 -3.5 9	52.7 -6.7 17	50.9 -9.9 25	49.2 -13. 33	66.1 18.7 -12	63.6 13.9 -9	61.2 9.2 -5	58.7 4.5 -2	56.2 -0.3 2	53.5 -4.8 8	50.8 -9.4 15	48.1 -13. 21	45.3 -18. 27	67.6 24.0 -8	64.8 17.9 -6	61.9 11.8 -3	59.1 5.8 -1	56.2 -0.3 2	52.6 -6.1 7	49.0 -11. 12	45.4 -17. 17	41.8 -23. 22	39.1 0.0 2	39.1 0.0 2	39.1 0.0 2	39.1 0.0 2
15	56.1 12.8 -23	54.3 10.2 -18	52.5 7.6 -13	50.7 5.0 -8	48.9 2.4 -3	47.1 -0.1 2	46.4 -1.7 11	45.8 -3.3 20	45.2 -4.9 30	57.7 18.0 -19	55.5 14.4 -15	53.4 10.7 -11	51.3 7.1 -7	49.2 3.5 -3	47.1 -0.1 2	45.3 -3.3 9	43.5 -6.5 17	41.7 -9.8 25	59.3 23.5 -15	56.9 18.8 -12	54.4 14.1 -9	52.0 9.3 -5	49.5 4.6 -2	47.1 -0.1 2	44.3 -4.7 8	41.6 -9.2 14	38.9 -13. 21	61.3 30.2 -11	58.4 24.1 -8	55.6 18.0 -6	52.7 12.0 -3	49.9 5.9 -1	47.1 -0.1 2	43.4 -5.9 7	39.8 -11. 12	36.2 -17. 17	44.0 -0.1 2	44.0 -0.1 2	44.0 -0.1 2	44.0 -0.1 2
16	48.7 15.5 -28	46.9 12.9 -23	45.1 10.3 -18	43.3 7.8 -13	41.5 5.2 -8	39.7 2.6 -3	37.9 0.0 2	37.2 -1.6 11	36.6 -3.1 20	50.6 21.8 -23	48.5 18.1 -19	46.3 14.5 -15	44.2 10.9 -11	42.1 7.3 -7	40.0 3.6 -3	37.9 0.0 2	36.1 -3.2 9	34.3 -6.4 17	52.6 28.4 -19	50.1 23.7 -16	47.7 19.0 -12	45.2 14.2 -9	42.8 9.5 -5	40.3 4.7 -2	37.9 0.0 2	35.1 -4.5 8	32.4 -9.1 14	54.9 36.4 -14	52.1 30.3 -11	49.2 24.2 -9	46.4 18.2 -6	43.5 12.1 -4	40.7 6.1 -1	37.9 0.0 2	34.2 -5.8 7	30.6 -11. 12	48.9 -0.2 2	48.9 -0.2 2	48.9 -0.2 2	48.9 -0.2 2
17	41.3 18.2 -32	39.5 15.7 -28	37.7 13.1 -23	35.9 10.5 -18	34.1 7.9 -13	32.3 5.3 -8	30.5 2.7 -3	28.7 0.2 1	28.0 -1.4 11	43.5 25.5 -28	41.4 21.9 -23	39.3 18.3 -19	37.1 14.7 -15	35.0 11.0 -11	32.9 7.4 -7	30.8 3.8 -3	28.7 0.2 1	26.9 -3.1 9	45.8 33.3 -22	43.4 28.6 -19	40.9 23.8 -16	38.5 19.1 -12	36.0 14.4 -9	33.6 9.6 -5	31.1 4.9 -2	28.7 0.2 1	25.9 -4.4 8	48.6 42.6 -16	45.7 36.5 -14	42.9 30.4 -11	40.0 24.4 -9	37.2 18.3 -6	34.3 12.3 -4	31.5 6.2 -1	28.7 0.2 1	25.0 -5.6 7	53.8 -0.2 2	53.8 -0.2 2	53.8 -0.2 2	53.8 -0.2 2
18	33.9 21.0 -37	32.1 18.4 -33	30.3 15.8 -28	28.5 13.2 -23	26.7 10.6 -18	24.9 8.1 -13	23.1 5.5 -8	21.3 2.9 -3	19.5 0.3 1	36.4 29.3 -32	34.3 25.7 -28	32.2 22.1 -24	30.1 18.4 -19	27.9 14.8 -15	25.8 11.2 -11	23.7 7.6 -7	21.6 3.9 -3	19.5 0.3 1	39.1 38.2 -26	36.6 33.4 -22	34.2 28.7 -19	31.7 24.0 -16	29.3 19.2 -12	26.8 14.5 -9	24.4 9.8 -5	21.9 5.0 -2	19.5 0.3 1	42.2 48.8 -19	39.4 42.7 -16	36.5 36.6 -14	33.7 30.6 -11	30.8 24.5 -9	28.0 18.5 -6	25.1 12.4 -4	22.3 6.4 -1	19.5 0.3 1	58.7 -0.3 2	58.7 -0.3 2	58.7 -0.3 2	58.7 -0.3 2
19	93.0 -0.9 2	88.5 -8.0 6	84.0 -15. 10	79.4 -22. 14	74.9 -29. 17	70.3 -36. 21	65.8 -43. 25	61.2 -50. 29	56.7 -57. 33	93.0 -0.9 2	88.3 -6.8 3	83.5 -12. 4	78.8 -18. 5	74.1 -24. 6	69.3 -30. 7	64.6 -36. 8	59.8 -42. 9	55.1 -48. 9	93.0 -0.9 2	88.2 -6.0 1	83.3 -11. 0	78.4 -16. -1	73.5 -21. -2	68.7 -26. -3	63.8 -31. -4	58.9 -36. -5	54.0 -41. -6	93.0 -0.9 2	88.1 -5.3 -1	83.1 -9.8 -3	78.1 -14. -6	73.1 -18. -8	68.1 -23. -11	63.1 -27. -14	58.1 -32. -16	53.1 -36. -19	63.6 -0.4 2	63.6 -0.4 2	63.6 -0.4 2	63.6 -0.4 2
20	87.2 7.1 1	83.8 -0.7 2	79.3 -7.8 6	74.8 -14. 10	70.2 -22. 14	65.7 -29. 17	61.1 -36. 21	56.6 -43. 25	52.0 -50. 29	87.3 6.9 2	83.8 -0.7 2	79.1 -6.6 3	74.3 -12. 4	69.6 -18. 5	64.9 -24. 6	60.1 -30. 7	55.4 -36. 8	50.6 -42. 8	87.3 6.6 3	83.8 -0.7 2	79.0 -5.8 1	74.1 -10. 0	69.2 -16. -1	64.3 -21. -2	59.5 -26. -3	54.6 -31. -4	49.7 -36. -5	87.3 6.4 5	83.8 -0.7 2	78.9 -5.2 -1	73.9 -9.6 -3	68.9 -14. -6	63.9 -18. -9	58.9 -23. -11	53.9 -27. -14	48.9 -31. -16	68.5 -0.5 2	68.5 -0.5 2	68.5 -0.5 2	68.5 -0.5 2
21	81.4 15.2 -1	78.0 7.3 1	74.6 -0.6 2	70.1 -7.7 6	65.6 -14. 10	61.0 -21. 13	56.5 -28. 17	51.9 -36. 21	47.4 -43. 25	81.5 14.6 2	78.1 7.0 2	74.6 -0.6 2	69.9 -6.5 3	65.2 -12. 4	60.4 -18. 5	55.7 -24. 6	50.9 -30. 7	46.2 -35. 7	81.5 14.1 5	78.1 6.8 3	74.6 -0.6 2	69.8 -5.7 1	64.9 -10. 0	60.0 -15. -1	55.1 -21. -2	50.3 -26. -3	45.4 -31. -4	81.6 13.6 7	78.1 6.5 5	74.6 -0.6 2	69.7 -5.0 -1	64.7 -9.5 -3	59.7 -13. -6	54.7 -18. -9	49.7 -22. -11	44.7 -27. -14	73.4 -0.6 2	73.4 -0.6 2	73.4 -0.6 2	73.4 -0.6 2
22	75.6 23.2 -2	72.2 15.3 -1	68.8 7.4 0	65.4 -0.4 2	60.9 -7.5 6	56.4 -14. 10	51.8 -21. 13	47.3 -28. 17	42.7 -35. 21	75.7 22.4 2	72.3 14.8 2	68.9 7.2 2	65.4 -0.4 2	60.7 -6.3 3	56.0 -12. 4	51.2 -18. 5	46.5 -24. 6	41.7 -29. 6	75.8 21.6 6	72.3 14.3 5	68.9 6.9 3	65.4 -0.4 2	60.6 -5.5 1	55.7 -10. 0	50.8 -15. -1	45.9 -20. -2	41.1 -26. -3	75.9 20.9 10	72.4 13.8 7	68.9 6.7 5	65.4 -0.4 2	60.5 -4.9 -1	55.5 -9.3 -3	50.5 -13. -6	45.5 -18. -9	40.5 -22. -11	78.3 -0.6 2	78.3 -0.6 2	78.3 -0.6 2	78.3 -0.6 2
23	69.8 31.2 -4	66.4 23.3 -2	63.0 15.4 -1	59.6 7.6 0	56.2 -0.3 2	51.7 -7.4 6	47.2 -14. 9	42.6 -21. 13	38.1 -28. 17	69.9 30.1 2	66.5 22.5 2	63.1 14.9 2	59.7 7.3 2	56.2 -0.3 2	51.5 -6.2 3	46.8 -12. 4	42.0 -18. 5	37.3 -23. 5	70.0 29.1 7	66.6 21.8 6	63.1 14.4 5	59.7 7.1 3	56.2 -0.3 2	51.4 -5.4 1	46.5 -10. 0	41.6 -15. -1	36.7 -20. -2	70.1 28.1 13	66.7 21.0 10	63.2 13.9 7	59.7 6.8 4	56.2 -0.3 2	51.3 -4.7 -1	46.3 -9.2 -4	41.3 -13. -6	36.3 -18. -9	83.2 -0.7 2	83.2 -0.7 2	83.2 -0.7 2	83.2 -0.7 2
24	64.0 39.2 -5	60.6 31.3 -4	57.2 23.5 -2	53.8 15.6 -1	50.4 7.7 0	47.1 -0.1 2	42.5 -7.2 6	38.0 -14. 9	33.4 -21. 13	64.1 37.8 2	60.7 30.3 2	57.3 22.7 2	53.9 15.1 2	50.5 7.5 2	47.1 -0.1 2	42.3 -6.0 3	37.6 -11. 3	32.8 -17. 4	64.3 36.6 9	60.8 29.2 7	57.4 21.9 6	53.9 14.6 4	50.5 7.2 3	47.1 -0.1 2	42.2 -5.3 1	37.3 -10. 0	32.4 -15. -1	64.4 35.3 15	60.9 28.2 13	57.5 21.1 10	54.0 14.1 7	50.5 7.0 4	47.1 -0.1 2	42.1 -4.6 -1	37.1 -9.0 -4	32.1 -13. -6	88.1 -0.8 2	88.1 -0.8 2	88.1 -0.8 2	88.1 -0.8 2
25	58.2 47.2 -6	54.8 39.3 -5	51.4 31.5 -4	48.0 23.6 -2	44.6 15.7 -1	41.2 7.9 0	37.9 0.0 2	33.3 -7.1 5	28.8 -14. 9	58.3 45.6 2	54.9 38.0 2	51.5 30.4 2	48.1 22.8 2	44.7 15.2 2	41.3 7.6 2	37.9 0.0 2	33.1 -5.9 2	28.4 -11. 3	58.5 44.1 10	55.1 36.7 9	51.6 29.4 7	48.2 22.0 6	44.7 14.7 4	41.3 7.4 3	37.9 0.0 2	33.0 -5.1 1	28.1 -10. 0	58.7 42.6 18	55.2 35.5 15	51.7 28.4 13	48.3 21.3 10	44.8 14.2 7	41.3 7.1 4	37.9 0.0 2	32.9 -4.4 -1	27.9 -8.9 -4	93.0 -0.9 2	93.0 -0.9 2	93.0 -0.9 2	93.0 -0.9 2
26	52.3 55.2 -8	49.0 47.3 -6	45.6 39.5 -5	42.2 31.6 -4	38.8 23.7 -2	35.4 15.9 -1	32.0 8.0 0	28.7 0.2 1	24.1 -6.9 5	52.6 53.3 2	49.1 45.7 2	45.7 38.1 2	42.3 30.5 2	38.9 22.9 2	35.5 15.3 2	32.1 7.8 2	28.7 0.2 1	23.9 -5.7 2	52.8 51.6 12	49.3 44.2 10	45.9 36.9 9	42.4 29.5 7	39.0 22.2 6	35.5 14.8 4	32.1 7.5 3	28.7 0.2 1	23.8 -5.0 1	53.0 49.8 21	49.5 42.7 18	46.0 35.6 15	42.6 28.5 13	39.1 21.4 10	35.6 14.3 7	32.1 7.2 4	28.7 0.2 1	23.7 -4.3 -1	19.5 0.3 1	47.5 54.9 35	88.2 -13. 77	56.7 -57.6 33
27	46.5 63.2 -9	43.1 55.3 -8	39.8 47.5 -6	36.4 39.6 -5	33.0 31.8 -4	29.6 23.9 -3	26.2 16.0 -1	22.8 8.2 0	19.5 0.3 1	46.8 61.1 2	43.4 53.5 2	39.9 45.9 2	36.5 38.3 2	33.1 30.7 2	29.7 23.1 2	26.3 15.5 2	22.9 7.9 2	19.5 0.3 1	47.0 59.1 13	43.6 51.7 11	40.1 44.4 10	36.7 37.0 9	33.2 29.7 7	29.8 22.3 6	26.3 15.0 4	22.9 7.6 3	19.5 0.3 1	47.2 57.1 24	43.8 50.0 21	40.3 42.9 18	36.8 35.8 15	33.4 28.7 13	29.9 21.6 10	26.4 14.5 7	22.9 7.4 4	19.5 0.3 1	93.0 -0.9 2	52.1 -30. -33	33.9 21.0 -37	46.5 63.2 -9

	A	B	C	D	E	F	G	H	I	J	K	L	M	N	O	P	Q	R	S	T	U	V	W	X	Y	Z	a	b	c	d	e	f	g	h	i	j	k	lab*olv'*		
01	1.0	1.0	1.0	1.0	1.0	1.0	1.0	1.0	1.0	1.0	1.0	1.0	1.0	1.0	1.0	1.0	1.0	1.0	1.0	1.0	1.0	1.0	1.0	1.0	1.0	1.0	1.0	1.0	1.0	1.0	1.0	1.0	1.0	1.0	1.0	1.0	0.0	0.0	0.0	0.0
	1.0	0.88	0.75	0.63	0.5	0.38	0.25	0.13	0.0	1.0	0.91	0.81	0.72	0.62	0.53	0.44	0.34	0.25	1.0	0.94	0.87	0.81	0.75	0.69	0.62	0.56	0.5	1.0	0.97	0.94	0.91	0.87	0.84	0.81	0.78	0.75	0.0	0.0	0.0	0.0
	1.0	0.88	0.75	0.63	0.5	0.38	0.25	0.13	0.0	1.0	0.88	0.75	0.63	0.5	0.38	0.25	0.13	0.0	1.0	0.88	0.75	0.63	0.5	0.38	0.25	0.13	0.0	1.0	0.88	0.75	0.63	0.5	0.38	0.25	0.13	0.0	0.0	0.0	0.0	0.0
02	0.88	0.88	0.88	0.88	0.88	0.88	0.88	0.88	0.88	0.88	0.88	0.88	0.88	0.88	0.88	0.88	0.88	0.88	0.88	0.88	0.88	0.88	0.88	0.88	0.88	0.88	0.88	0.88	0.88	0.88	0.88	0.88	0.88	0.88	0.88	0.88	0.13	0.13	0.13	0.13
	1.0	0.88	0.75	0.63	0.5	0.38	0.25	0.13	0.0	0.97	0.88	0.78	0.69	0.59	0.5	0.41	0.31	0.22	0.94	0.88	0.81	0.75	0.69	0.62	0.56	0.5	0.44	0.91	0.88	0.84	0.81	0.78	0.75	0.72	0.69	0.66	0.13	0.13	0.13	0.13
	1.0	0.88	0.75	0.63	0.5	0.38	0.25	0.13	0.0	1.0	0.88	0.75	0.63	0.5	0.38	0.25	0.13	0.0	1.0	0.88	0.75	0.63	0.5	0.38	0.25	0.13	0.0	1.0	0.88	0.75	0.63	0.5	0.38	0.25	0.13	0.0	0.13	0.13	0.13	0.13
03	0.75	0.75	0.75	0.75	0.75	0.75	0.75	0.75	0.75	0.75	0.75	0.75	0.75	0.75	0.75	0.75	0.75	0.75	0.75	0.75	0.75	0.75	0.75	0.75	0.75	0.75	0.75	0.75	0.75	0.75	0.75	0.75	0.75	0.75	0.75	0.75	0.25	0.25	0.25	0.25
	1.0	0.87	0.75	0.63	0.5	0.38	0.25	0.13	0.0	0.94	0.84	0.75	0.66	0.56	0.47	0.37	0.28	0.19	0.87	0.81	0.75	0.69	0.62	0.56	0.5	0.44	0.37	0.81	0.78	0.75	0.72	0.69	0.66	0.62	0.59	0.56	0.25	0.25	0.25	0.25
	1.0	0.88	0.75	0.63	0.5	0.38	0.25	0.13	0.0	1.0	0.88	0.75	0.63	0.5	0.38	0.25	0.13	0.0	1.0	0.88	0.75	0.63	0.5	0.38	0.25	0.13	0.0	1.0	0.88	0.75	0.63	0.5	0.38	0.25	0.13	0.0	0.25	0.25	0.25	0.25
04	0.63	0.63	0.63	0.63	0.63	0.63	0.63	0.63	0.63	0.63	0.63	0.63	0.63	0.63	0.63	0.63	0.63	0.63	0.63	0.63	0.63	0.63	0.63	0.63	0.63	0.63	0.63	0.63	0.63	0.63	0.63	0.63	0.63	0.63	0.63	0.63	0.38	0.38	0.38	0.38
	1.0	0.87	0.75	0.63	0.5	0.38	0.25	0.13	0.0	0.91	0.81	0.72	0.63	0.53	0.44	0.34	0.25	0.16	0.81	0.75	0.69	0.63	0.56	0.5	0.44	0.37	0.31	0.72	0.69	0.66	0.63	0.59	0.56	0.53	0.5	0.47	0.38	0.38	0.38	0.38
	1.0	0.88	0.75	0.63	0.5	0.38	0.25	0.13	0.0	1.0	0.88	0.75	0.63	0.5	0.38	0.25	0.13	0.0	1.0	0.88	0.75	0.63	0.5	0.38	0.25	0.13	0.0	1.0	0.88	0.75	0.63	0.5	0.38	0.25	0.13	0.0	0.38	0.38	0.38	0.38
05	0.5	0.5	0.5	0.5	0.5	0.5	0.5	0.5	0.5	0.5	0.5	0.5	0.5	0.5	0.5	0.5	0.5	0.5	0.5	0.5	0.5	0.5	0.5	0.5	0.5	0.5	0.5	0.5	0.5	0.5	0.5	0.5	0.5	0.5	0.5	0.5	0.5	0.5	0.5	0.5
	1.0	0.87	0.75	0.62	0.5	0.38	0.25	0.13	0.0	0.87	0.78	0.69	0.59	0.5	0.41	0.31	0.22	0.12	0.75	0.69	0.62	0.56	0.5	0.44	0.37	0.31	0.25	0.62	0.59	0.56	0.53	0.5	0.47	0.44	0.41	0.37	0.5	0.5	0.5	0.5
	1.0	0.88	0.75	0.63	0.5	0.38	0.25	0.13	0.0	1.0	0.88	0.75	0.63	0.5	0.38	0.25	0.13	0.0	1.0	0.88	0.75	0.63	0.5	0.38	0.25	0.13	0.0	1.0	0.88	0.75	0.63	0.5	0.38	0.25	0.13	0.0	0.5	0.5	0.5	0.5
06	0.38	0.38	0.38	0.38	0.38	0.38	0.38	0.38	0.38	0.38	0.38	0.38	0.38	0.38	0.38	0.38	0.38	0.38	0.38	0.38	0.38	0.38	0.38	0.38	0.38	0.38	0.38	0.38	0.38	0.38	0.38	0.38	0.38	0.38	0.38	0.38	0.63	0.63	0.63	0.63
	1.0	0.87	0.75	0.62	0.5	0.38	0.25	0.13	0.0	0.84	0.75	0.66	0.56	0.47	0.38	0.28	0.19	0.09	0.69	0.62	0.56	0.5	0.44	0.38	0.31	0.25	0.19	0.53	0.5	0.47	0.44	0.41	0.38	0.34	0.31	0.28	0.63	0.63	0.63	0.63
	1.0	0.88	0.75	0.63	0.5	0.38	0.25	0.13	0.0	1.0	0.88	0.75	0.63	0.5	0.38	0.25	0.13	0.0	1.0	0.88	0.75	0.63	0.5	0.38	0.25	0.13	0.0	1.0	0.88	0.75	0.63	0.5	0.38	0.25	0.13	0.0	0.63	0.63	0.63	0.63
07	0.25	0.25	0.25	0.25	0.25	0.25	0.25	0.25	0.25	0.25	0.25	0.25	0.25	0.25	0.25	0.25	0.25	0.25	0.25	0.25	0.25	0.25	0.25	0.25	0.25	0.25	0.25	0.25	0.25	0.25	0.25	0.25	0.25	0.25	0.25	0.25	0.75	0.75	0.75	0.75
	1.0	0.87	0.75	0.62	0.5	0.37	0.25	0.13	0.0	0.81	0.72	0.62	0.53	0.44	0.34	0.25	0.16	0.06	0.62	0.56	0.5	0.44	0.37	0.31	0.25	0.19	0.12	0.44	0.41	0.37	0.34	0.31	0.28	0.25	0.22	0.19	0.75	0.75	0.75	0.75
	1.0	0.88	0.75	0.63	0.5	0.38	0.25	0.13	0.0	1.0	0.88	0.75	0.63	0.5	0.38	0.25	0.13	0.0	1.0	0.88	0.75	0.63	0.5	0.38	0.25	0.13	0.0	1.0	0.88	0.75	0.63	0.5	0.38	0.25	0.13	0.0	0.75	0.75	0.75	0.75
08	0.13	0.13	0.13	0.13	0.13	0.13	0.13	0.13	0.13	0.13	0.13	0.13	0.13	0.13	0.13	0.13	0.13	0.13	0.13	0.13	0.13	0.13	0.13	0.13	0.13	0.13	0.13	0.13	0.13	0.13	0.13	0.13	0.13	0.13	0.13	0.13	0.88	0.88	0.88	0.88
	1.0	0.87	0.75	0.62	0.5	0.37	0.25	0.13	0.0	0.78	0.69	0.59	0.5	0.41	0.31	0.22	0.13	0.03	0.56	0.5	0.44	0.37	0.31	0.25	0.19	0.13	0.06	0.34	0.31	0.28	0.25	0.22	0.19	0.16	0.13	0.09	0.88	0.88	0.88	0.88
	1.0	0.88	0.75	0.63	0.5	0.38	0.25	0.13	0.0	1.0	0.88	0.75	0.63	0.5	0.38	0.25	0.13	0.0	1.0	0.88	0.75	0.63	0.5	0.38	0.25	0.13	0.0	1.0	0.88	0.75	0.63	0.5	0.38	0.25	0.13	0.0	0.88	0.88	0.88	0.88
09	0.0	0.0	0.0	0.0	0.0	0.0	0.0	0.0	0.0	0.0	0.0	0.0	0.0	0.0	0.0	0.0	0.0	0.0	0.0	0.0	0.0	0.0	0.0	0.0	0.0	0.0	0.0	0.0	0.0	0.0	0.0	0.0	0.0	0.0	0.0	0.0	1.0	1.0	1.0	1.0
	1.0	0.87	0.75	0.62	0.5	0.37	0.25	0.12	0.0	0.75	0.66	0.56	0.47	0.37	0.28	0.19	0.09	0.0	0.5	0.44	0.37	0.31	0.25	0.19	0.12	0.06	0.0	0.25	0.22	0.19	0.16	0.12	0.09	0.06	0.03	0.0	1.0	1.0	1.0	1.0
	1.0	0.88	0.75	0.63	0.5	0.38	0.25	0.13	0.0	1.0	0.88	0.75	0.63	0.5	0.38	0.25	0.13	0.0	1.0	0.88	0.75	0.63	0.5	0.38	0.25	0.13	0.0	1.0	0.88	0.75	0.63	0.5	0.38	0.25	0.13	0.0	1.0	1.0	1.0	1.0
10	1.0	1.0	1.0	1.0	1.0	1.0	1.0	1.0	1.0	1.0	0.97	0.94	0.91	0.87	0.84	0.81	0.78	0.75	1.0	0.94	0.87	0.81	0.75	0.69	0.62	0.56	0.5	1.0	0.91	0.81	0.72	0.62	0.53	0.44	0.34	0.25	0.0	0.0	0.0	0.0
	1.0	1.0	1.0	1.0	1.0	1.0	1.0	1.0	1.0	1.0	1.0	1.0	1.0	1.0	1.0	1.0	1.0	1.0	1.0	1.0	1.0	1.0	1.0	1.0	1.0	1.0	1.0	1.0	1.0	1.0	1.0	1.0	1.0	1.0	1.0	1.0	0.0	0.0	0.0	0.0
	1.0	0.88	0.75	0.63	0.5	0.38	0.25	0.13	0.0	1.0	0.88	0.75	0.63	0.5	0.38	0.25	0.13	0.0	1.0	0.88	0.75	0.63	0.5	0.38	0.25	0.13	0.0	1.0	0.88	0.75	0.63	0.5	0.38	0.25	0.13	0.0	0.0	0.0	0.0	0.0
11	0.88	0.88	0.87	0.87	0.87	0.87	0.87	0.87	0.87	0.91	0.88	0.84	0.81	0.78	0.75	0.72	0.69	0.66	0.94	0.88	0.81	0.75	0.69	0.62	0.56	0.5	0.44	0.97	0.88	0.78	0.69	0.59	0.5	0.41	0.31	0.22	0.07	0.07	0.07	0.07
	0.88	0.88	0.88	0.88	0.88	0.88	0.88	0.88	0.88	0.88	0.88	0.88	0.88	0.88	0.88	0.88	0.88	0.88	0.88	0.88	0.88	0.88	0.88	0.88	0.88	0.88	0.88	0.88	0.88	0.88	0.88	0.88	0.88	0.88	0.88	0.88	0.07	0.07	0.07	0.07
	1.0	0.88	0.75	0.63	0.5	0.38	0.25	0.13	0.0	1.0	0.88	0.75	0.63	0.5	0.38	0.25	0.13	0.0	1.0	0.88	0.75	0.63	0.5	0.38	0.25	0.13	0.0	1.0	0.88	0.75	0.63	0.5	0.38	0.25	0.13	0.0	0.07	0.07	0.07	0.07
12	0.75	0.75	0.75	0.75	0.75	0.75	0.75	0.75	0.75	0.81	0.78	0.75	0.72	0.69	0.66	0.62	0.59	0.56	0.87	0.81	0.75	0.69	0.62	0.56	0.5	0.44	0.37	0.94	0.84	0.75	0.66	0.56	0.47	0.37	0.28	0.19	0.13	0.13	0.13	0.13
	0.75	0.75	0.75	0.75	0.75	0.75	0.75	0.75	0.75	0.75	0.75	0.75	0.75	0.75	0.75	0.75	0.75	0.75	0.75	0.75	0.75	0.75	0.75	0.75	0.75	0.75	0.75	0.75	0.75	0.75	0.75	0.75	0.75	0.75	0.75	0.75	0.13	0.13	0.13	0.13
	1.0	0.88	0.75	0.63	0.5	0.38	0.25	0.13	0.0	1.0	0.88	0.75	0.63	0.5	0.38	0.25	0.13	0.0	1.0	0.88	0.75	0.63	0.5	0.38	0.25	0.13	0.0	1.0	0.88	0.75	0.63	0.5	0.38	0.25	0.13	0.0	0.13	0.13	0.13	0.13
13	0.63	0.63	0.63	0.63	0.62	0.62	0.62	0.62	0.62	0.72	0.69	0.66	0.63	0.59	0.56	0.53	0.5	0.47	0.81	0.75	0.69	0.63	0.56	0.5	0.44	0.37	0.31	0.91	0.81	0.72	0.63	0.53	0.44	0.34	0.25	0.16	0.2	0.2	0.2	0.2
	0.63	0.63	0.63	0.63	0.63	0.63	0.63	0.63	0.63	0.63	0.63	0.63	0.63	0.63	0.63	0.63	0.63	0.63	0.63	0.63	0.63	0.63	0.63	0.63	0.63	0.63	0.63	0.63	0.63	0.63	0.63	0.63	0.63	0.63	0.63	0.63	0.2	0.2	0.2	0.2
	1.0	0.88	0.75	0.63	0.5	0.38	0.25	0.13	0.0	1.0	0.88	0.75	0.63	0.5	0.38	0.25	0.13	0.0	1.0	0.88	0.75	0.63	0.5	0.38	0.25	0.13	0.0	1.0	0.88	0.75	0.63	0.5	0.38	0.25	0.13	0.0	0.2	0.2	0.2	0.2
14	0.5	0.5	0.5	0.5	0.5	0.5	0.5	0.5	0.5	0.62	0.59	0.56	0.53	0.5	0.47	0.44	0.41	0.37	0.75	0.69	0.62	0.56	0.5	0.44	0.37	0.31	0.25	0.87	0.78	0.69	0.59	0.5	0.41	0.31	0.22	0.12	0.27	0.27	0.27	0.27
	0.5	0.5	0.5	0.5	0.5	0.5	0.5	0.5	0.5	0.5	0.5	0.5	0.5	0.5	0.5	0.5	0.5	0.5	0.5	0.5	0.5	0.5	0.5	0.5	0.5	0.5	0.5	0.5	0.5	0.5	0.5	0.5	0.5	0.5	0.5	0.5	0.27	0.27	0.27	0.27
	1.0	0.88	0.75	0.63	0.5	0.38	0.25	0.13	0.0	1.0	0.88	0.75	0.63	0.5	0.38	0.25	0.13	0.0	1.0	0.88	0.75	0.63	0.5	0.38	0.25	0.13	0.0	1.0	0.88	0.75	0.63	0.5	0.38	0.25	0.13	0.0	0.27	0.27	0.27	0.27
15	0.38	0.38	0.38	0.38	0.38	0.38	0.37	0.37	0.37	0.53	0.5	0.47	0.44	0.41	0.38	0.34	0.31	0.28	0.69	0.62	0.56	0.5	0.44	0.38	0.31	0.25	0.19	0.84	0.75	0.66	0.56	0.47	0.38	0.28	0.19	0.09	0.33	0.33	0.33	0.33
	0.38	0.38	0.38	0.38	0.38	0.38	0.38	0.38	0.38	0.38	0.38	0.38	0.38	0.38	0.38	0.38	0.38	0.38	0.38	0.38	0.38	0.38	0.38	0.38	0.38	0.38	0.38	0.38	0.38	0.38	0.38	0.38	0.38	0.38	0.38	0.38	0.33	0.33	0.33	0.33
	1.0	0.88	0.75	0.63	0.5	0.38	0.25	0.13	0.0	1.0	0.88	0.75	0.63	0.5	0.38	0.25	0.13	0.0	1.0	0.88	0.75	0.63	0.5	0.38	0.25	0.13	0.0	1.0	0.88	0.75	0.63	0.5	0.38	0.25	0.13	0.0	0.33	0.33	0.33	0.33
16	0.25	0.25	0.25	0.25	0.25	0.25	0.25	0.25	0.25	0.44	0.41	0.37	0.34	0.31	0.28	0.25	0.22	0.19	0.62	0.56	0.5	0.44	0.37	0.31	0.25	0.19	0.12	0.81	0.72	0.62	0.53	0.44	0.34	0.25	0.16	0.06	0.4	0.4	0.4	0.4
	0.25	0.25	0.25	0.25	0.25	0.25	0.25	0.25	0.25	0.25	0.25	0.25	0.25	0.25	0.25	0.25	0.25	0.25	0.25	0.25	0.25	0.25	0.25	0.25	0.25	0.25	0.25	0.25	0.25	0.25	0.25	0.25	0.25	0.25	0.25	0.25	0.4	0.4	0.4	0.4
	1.0	0.88	0.75	0.63	0.5	0.38	0.25	0.13	0.0	1.0	0.88	0.75	0.63	0.5	0.38	0.25	0.13	0.0	1.0	0.88	0.75	0.63	0.5	0.38	0.25	0.13	0.0	1.0	0.88	0.75	0.63	0.5	0.38	0.25	0.13	0.0	0.4	0.4	0.4	0.4
17	0.13	0.13	0.13	0.13	0.13	0.13	0.13	0.13	0.12	0.34	0.31	0.28	0.25	0.22	0.19	0.16	0.13	0.09	0.56	0.5	0.44	0.37	0.31	0.25	0.19	0.13	0.06	0.78	0.69	0.59	0.5	0.41	0.31	0.22	0.13	0.03	0.47	0.47	0.47	0.47
	0.13	0.13	0.13	0.13	0.13	0.13	0.13	0.13	0.13	0.13	0.13	0.13	0.13	0.13	0.13	0.13	0.13	0.13	0.13	0.13	0.13	0.13	0.13	0.13	0.13	0.13	0.13	0.13	0.13	0.13	0.13	0.13	0.13	0.13	0.13	0.13	0.47	0.47	0.47	0.47
	1.0	0.88	0.75	0.63	0.5	0.38	0.25	0.13	0.0	1.0	0.88	0.75	0.63	0.5	0.38	0.25	0.13	0.0	1.0	0.88	0.75	0.63	0.5	0.38	0.25	0.13	0.0	1.0	0.88	0.75	0.63	0.5	0.38	0.25	0.13	0.0	0.47	0.47	0.47	0.47
18	0.0	0.0	0.0	0.0	0.0	0.0	0.0	0.0	0.0	0.25	0.22	0.19	0.16	0.12	0.09	0.06	0.03	0.0	0.5	0.44	0.37	0.31	0.25	0.19	0.12	0.06	0.0	0.75	0.66	0.56	0.47	0.37	0.28	0.19	0.09	0.0	0.53	0.53	0.53	0.53
	0.0	0.0	0.0	0.0	0.0	0.0	0.0	0.0	0.0	0.0	0.0	0.0	0.0	0.0	0.0	0.0	0.0	0.0	0.0	0.0	0.0	0.0	0.0	0.0	0.0	0.0	0.0	0.0	0.0	0.0	0.0	0.0	0.0	0.0	0.0	0.0	0.53	0.53	0.53	0.53
	1.0	0.88	0.75	0.63	0.5	0.38	0.25	0.13	0.0	1.0	0.88	0.75	0.63	0.5	0.38	0.25	0.13	0.0	1.0	0.88	0.75	0.63	0.5	0.38	0.25	0.13	0.0	1.0	0.88	0.75	0.63	0.5	0.38	0.25	0.13	0.0	0.53	0.53	0.53	0.53
19	1.0	0.88	0.75	0.63	0.5	0.38	0.25	0.13	0.0	1.0	0.88	0.75	0.63	0.5	0.38	0.25	0.13	0.0	1.0	0.88	0.75	0.63	0.5	0.38	0.25	0.13	0.0	1.0	0.88	0.75	0.63	0.5	0.38	0.25	0.13	0.0	0.6	0.6	0.6	0.6
	1.0	1.0	1.0	1.0	1.0	1.0	1.0	1.0	1.0	1.0	1.0	1.0	1.0	1.0	1.0	1.0	1.0	1.0	1.0	1.0	1.0	1.0	1.0	1.0	1.0	1.0	1.0	1.0	1.0	1.0	1.0	1.0	1.0	1.0	1.0	1.0	0.6	0.6	0.6	0.6
	1.0	0.88	0.75	0.63	0.5	0.38	0.25	0.13	0.0	1.0	0.91	0.81	0.72	0.62	0.53	0.44	0.34	0.25	1.0	0.94	0.87	0.81	0.75	0.69	0.62	0.56	0.5	1.0	0.97	0.94	0.91	0.87	0.84	0.81	0.78	0.75	0.6	0.6	0.6	0.6
20	1.0	0.88	0.75	0.63	0.5	0.38	0.25	0.13	0.0	1.0	0.88	0.75	0.63	0.5	0.38	0.25	0.13	0.0	1.0	0.88	0.75	0.63	0.5	0.38	0.25	0.13	0.0	1.0	0.88	0.75	0.63	0.5	0.38	0.25	0.13	0.0	0.67	0.67	0.67	0.67
	0.88	0.88	0.88	0.88	0.88	0.88	0.88	0.88	0.88	0.88	0.88	0.88	0.88	0.88	0.88	0.88	0.88	0.88	0.88	0.88	0.88	0.88	0.88	0.88	0.88	0.88	0.88	0.88	0.88	0.88	0.88	0.88	0.88	0.88	0.88	0.88	0.67	0.67	0.67	0.67
	1.0	0.88	0.75	0.63	0.5	0.38	0.25	0.13	0.0	0.97	0.88	0.78	0.69	0.59	0.5	0.41	0.31	0.22	0.94	0.88	0.81	0.75	0.69	0.62	0.56	0.5	0.44	0.91	0.88	0.84	0.81	0.78	0.75	0.72	0.69	0.66	0.67	0.67	0.67	0.67
21	1.0	0.87	0.75	0.63	0.5	0.38	0.25	0.13	0.0	1.0	0.88	0.75	0.63	0.5	0.38	0.25	0.13	0.0	1.0	0.88	0.75	0.63	0.5	0.38	0.25	0.13	0.0	1.0	0.88	0.75	0.63	0.5	0.38	0.25	0.13	0.0	0.73	0.73	0.73	0.73
	0.75	0.75	0.75	0.75	0.75	0.75	0.75	0.75	0.75	0.75	0.75	0.75	0.75	0.75	0.75	0.75	0.75	0.75	0.75	0.75	0.75	0.75	0.75	0.75	0.75	0.75	0.75	0.75	0.75	0.75	0.75	0.75	0.75	0.75	0.75	0.75	0.73	0.73	0.73	0.73
	1.0	0.88	0.75	0.63	0.5	0.38	0.25	0.13	0.0	0.94	0.84	0.75	0.66	0.56	0.47	0.37	0.28	0.19	0.87	0.81	0.75	0.69	0.62	0.56	0.5	0.44	0.37	0.81	0.78	0.75	0.72	0.69	0.66	0.62	0.59	0.56	0.73	0.73	0.73	0.73
22	1.0	0.87	0.75	0.63	0.5	0.38	0.25	0.13	0.0	1.0	0.88	0.75	0.63	0.5	0.38	0.25	0.13	0.0	1.0	0.88	0.75	0.63	0.5	0.38	0.25	0.13	0.0	1.0	0.88	0.75	0.63	0.5	0.38	0.25	0.13	0.0	0.8	0.8	0.8	0.8
	0.63	0.63	0.63	0.63	0.63	0.63	0.63	0.63	0.63	0.63	0.63	0.63	0.63	0.63	0.63	0.63	0.63	0.63	0.63	0.63	0.63	0.63	0.63	0.63	0.63	0.63	0.63	0.63	0.63	0.63	0.63	0.63	0.63	0.63	0.63	0.63	0.8	0.8	0.8	0.8
	1.0	0.88	0.75	0.63	0.5	0.38	0.25	0.13	0.0	0.91	0.81	0.72	0.63	0.53	0.44	0.34	0.25	0.16	0.81	0.75	0.69	0.63	0.56	0.5	0.44	0.37	0.31	0.72	0.69	0.66	0.63	0.59	0.56	0.53	0.5	0.47	0.8	0.8	0.8	0.8
23	1.0	0.87	0.75	0.62	0.5	0.38	0.25	0.13	0.0	1.0	0.88	0.75	0.63	0.5	0.38	0.25	0.13	0.0	1.0	0.88	0.75	0.63	0.5	0.38	0.25	0.13	0.0	1.0	0.88	0.75	0.63	0.5	0.38	0.25	0.13	0.0	0.87	0.87	0.87	0.87
	0.5	0.5	0.5	0.5	0.5	0.5	0.5	0.5	0.5	0.5	0.5	0.5	0.5	0.5	0.5	0.5	0.5	0.5	0.5	0.5	0.5	0.5	0.5	0.5	0.5	0.5	0.5	0.5	0.5	0.5	0.5	0.5	0.5	0.5	0.5	0.5	0.87	0.87	0.87	0.87
	1.0	0.88	0.75	0.63	0.5	0.38	0.25	0.13	0.0	0.87	0.78	0.69	0.59	0.5	0.41	0.31	0.22	0.12	0.75	0.69	0.62	0.56	0.5	0.44	0.37	0.31	0.25	0.62	0.59	0.56	0.53	0.5	0.47	0.44	0.41	0.37	0.87	0.87	0.87	0.87
24	1.0	0.87	0.75	0.62	0.5	0.38	0.25	0.13	0.0	1.0	0.88	0.75	0.63	0.5	0.38	0.25	0.13	0.0	1.0	0.88	0.75	0.63	0.5	0.38	0.25	0.13	0.0	1.0	0.88	0.75	0.63	0.5	0.38	0.25	0.13	0.0	0.93	0.93	0.93	0.93
	0.38	0.38	0.38	0.38	0.38	0.38	0.38	0.38	0.38	0.38	0.38	0.38	0.38	0.38	0.38	0.38	0.38	0.38	0.38	0.38	0.38	0.38	0.38	0.38	0.38	0.38	0.38	0.38	0.38	0.38	0.38	0.38	0.38	0.38	0.38	0.38	0.93	0.93	0.93	0.93
	1.0	0.88	0.75	0.63	0.5	0.38	0.25	0.13	0.0	0.84	0.75	0.66	0.56	0.47	0.38	0.28	0.19	0.09	0.69	0.62	0.56	0.5	0.44	0.38	0.31	0.25	0.19	0.53	0.5	0.47	0.44	0.41	0.38	0.34	0.31	0.28	0.93	0.93	0.93	0.93
25	1.0	0.87	0.75	0.62	0.5	0.37	0.25	0.13	0.0	1.0	0.88	0.75	0.63	0.5	0.38	0.25	0.13	0.0	1.0	0.88	0.75	0.63	0.5	0.38	0.25	0.13	0.0	1.0	0.88	0.75	0.63	0.5	0.38	0.25	0.13	0.0	1.0	1.0	1.0	1.0
	0.25	0.25	0.25	0.25	0.25	0.25	0.25	0.25	0.25	0.25	0.25	0.25	0.25	0.25	0.25	0.25	0.25	0.25	0.25	0.25	0.25	0.25	0.25	0.25	0.25	0.25	0.25	0.25	0.25	0.25	0.25	0.25	0.25	0.25	0.25	0.25	1.0	1.0	1.0	1.0
	1.0	0.88	0.75	0.63	0.5	0.38	0.25	0.13	0.0	0.81	0.72	0.62	0.53	0.44	0.34	0.25	0.16	0.06	0.62	0.56	0.5	0.44	0.37	0.31	0.25	0.19	0.12	0.44	0.41	0.37	0.34	0.31	0.28	0.25	0.22	0.19	1.0	1.0	1.0	1.0
26	1.0	0.87	0.75	0.62	0.5	0.37	0.25	0.13	0.0	1.0	0.88	0.75	0.63	0.5	0.38	0.25	0.13	0.0	1.0	0.88	0.75	0.63	0.5	0.38	0.25	0.13	0.0	1.0	0.88	0.75	0.63	0.5	0.38	0.25	0.13	0.0	0.0	1.0	1.0	0.0
	0.13	0.13	0.13	0.13	0.13	0.13	0.13	0.13	0.13	0.13	0.13	0.13	0.13	0.13	0.13	0.13	0.13	0.13	0.13	0.13	0.13	0.13	0.13	0.13	0.13	0.13	0.13	0.13	0.13	0.13	0.13	0.13	0.13	0.13	0.13	0.13	0.0	0.0	1.0	1.0
	1.0	0.88	0.75	0.63	0.5	0.38	0.25	0.13	0.0	0.78	0.69	0.59	0.5	0.41	0.31	0.22	0.13	0.03	0.56	0.5	0.44	0.37	0.31	0.25	0.19	0.13	0.06	0.34	0.31	0.28	0.25	0.22	0.19	0.16	0.13	0.09	0.0	0.0	0.0	0.0
27	1.0	0.87	0.75	0.62	0.5	0.37	0.25	0.12	0.0	1.0	0.88	0.75	0.63	0.5	0.38	0.25	0.13	0.0	1.0	0.88	0.75	0.63	0.5	0.38	0.25	0.13	0.0	1.0	0.88	0.75	0.63	0.5	0.38	0.25	0.13	0.0	1.0	0.0	0.0	1.0
	0.0	0.0	0.0	0.0	0.0	0.0	0.0	0.0	0.0	0.0	0.0	0.0	0.0	0.0	0.0	0.0	0.0	0.0	0.0	0.0	0.0	0.0	0.0	0.0	0.0	0.0	0.0	0.0	0.0	0.0	0.0	0.0	0.0	0.0	0.0	0.0	1.0	1.0	0.0	0.0
	1.0	0.88	0.75	0.63	0.5	0.38	0.25	0.13	0.0	0.75	0.66	0.56	0.47	0.37	0.28	0.19	0.09	0.0	0.5	0.44	0.37	0.31	0.25	0.19	0.12	0.06	0.0	0.25	0.22	0.19	0.16	0.12	0.09	0.06	0.03	0.0	1.0	1.0	1.0	1.0

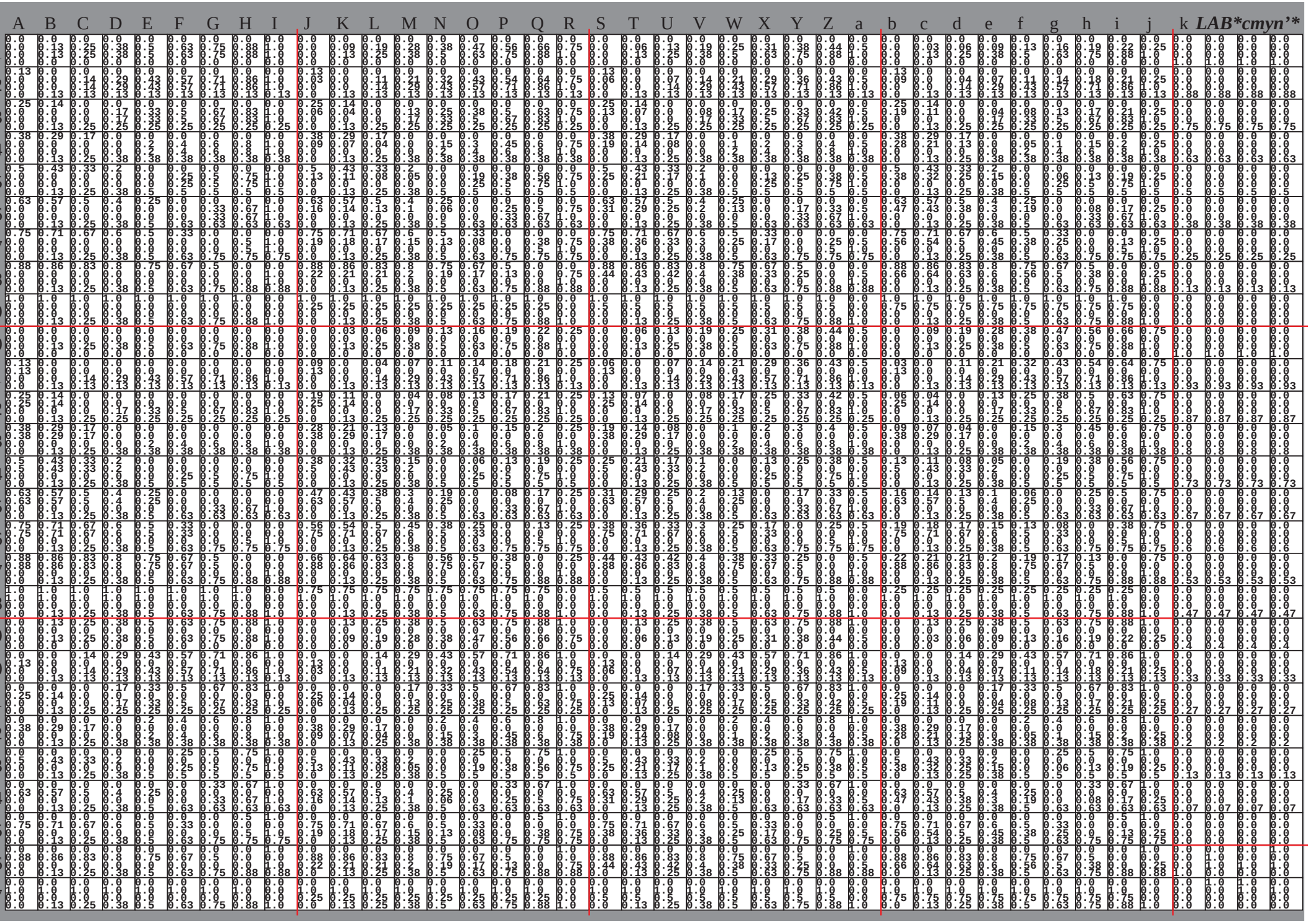
LAB*cmyn'*

```
% olv*_8bit, 9x9x9 grid
255 255 255 | 255 255 255 | 255 255 255 | 255 255 255 | 255 255 255 | 255 255 255 | 255 255 255 | 255 255 255 | 255 255 255
223 255 255 | 223 223 255 | 255 223 255 | 223 247 255 | 231 223 255 | 255 223 247 | 223 239 255 | 239 223 255 | 255 223 239
191 255 255 | 191 191 255 | 255 191 255 | 191 239 255 | 207 191 255 | 255 191 239 | 191 223 255 | 223 191 255 | 255 191 223
159 255 255 | 159 159 255 | 255 159 255 | 159 231 255 | 183 159 255 | 255 159 231 | 159 207 255 | 207 159 255 | 255 159 207
128 255 255 | 128 128 255 | 255 128 255 | 128 223 255 | 159 128 255 | 255 128 223 | 128 191 255 | 191 128 255 | 255 128 191
96  255 255 | 96  96  255 | 255 96  255 | 96  215 255 | 135 96  255 | 255 96  215 | 96  175 255 | 175 96  255 | 255 96  175
64  255 255 | 64  64  255 | 255 64  255 | 64  207 255 | 112 64  255 | 255 64  207 | 64  159 255 | 159 64  255 | 255 64  159
32  255 255 | 32  32  255 | 255 32  255 | 32  199 255 | 88  32  255 | 255 32  199 | 32  143 255 | 143 32  255 | 255 32  143
0   255 255 | 0   0   255 | 255 0   255 | 0   191 255 | 64  0   255 | 255 0   191 | 0   127 255 | 127 0   255 | 255 0   127
255 223 223 | 255 255 223 | 223 255 223 | 255 231 223 | 247 255 223 | 223 255 231 | 255 239 223 | 239 255 223 | 223 255 239
223 223 223 | 223 223 223 | 223 223 223 | 223 223 223 | 223 223 223 | 223 223 223 | 223 223 223 | 223 223 223 | 223 223 223
191 223 223 | 191 191 223 | 223 191 223 | 191 215 223 | 199 191 223 | 223 191 215 | 191 207 223 | 207 191 223 | 223 191 207
159 223 223 | 159 159 223 | 223 159 223 | 159 207 223 | 175 159 223 | 223 159 207 | 159 191 223 | 191 159 223 | 223 159 191
128 223 223 | 128 128 223 | 223 128 223 | 128 199 223 | 151 128 223 | 223 128 199 | 128 175 223 | 175 128 223 | 223 128 175
96  223 223 | 96  96  223 | 223 96  223 | 96  191 223 | 127 96  223 | 223 96  191 | 96  159 223 | 159 96  223 | 223 96  159
64  223 223 | 64  64  223 | 223 64  223 | 64  183 223 | 104 64  223 | 223 64  183 | 64  143 223 | 143 64  223 | 223 64  143
32  223 223 | 32  32  223 | 223 32  223 | 32  175 223 | 80  32  223 | 223 32  175 | 32  127 223 | 127 32  223 | 223 32  127
0   223 223 | 0   0   223 | 223 0   223 | 0   167 223 | 56  0   223 | 223 0   167 | 0   112 223 | 112 0   223 | 223 0   112
255 191 191 | 255 255 191 | 191 255 191 | 255 207 191 | 239 255 191 | 191 255 207 | 255 223 191 | 223 255 191 | 191 255 223
223 191 191 | 223 223 191 | 191 223 191 | 223 199 191 | 215 223 191 | 191 223 199 | 223 207 191 | 207 223 191 | 191 223 207
191 191 191 | 191 191 191 | 191 191 191 | 191 191 191 | 191 191 191 | 191 191 191 | 191 191 191 | 191 191 191 | 191 191 191
159 191 191 | 159 159 191 | 191 159 191 | 159 183 191 | 167 159 191 | 191 159 183 | 159 175 191 | 175 159 191 | 191 159 175
128 191 191 | 128 128 191 | 191 128 191 | 128 175 191 | 143 128 191 | 191 128 175 | 128 159 191 | 159 128 191 | 191 128 159
96  191 191 | 96  96  191 | 191 96  191 | 96  167 191 | 120 96  191 | 191 96  167 | 96  143 191 | 143 96  191 | 191 96  143
64  191 191 | 64  64  191 | 191 64  191 | 64  159 191 | 96  64  191 | 191 64  159 | 64  127 191 | 127 64  191 | 191 64  127
32  191 191 | 32  32  191 | 191 32  191 | 32  151 191 | 72  32  191 | 191 32  151 | 32  112 191 | 112 32  191 | 191 32  112
0   191 191 | 0   0   191 | 191 0   191 | 0   143 191 | 48  0   191 | 191 0   143 | 0   96  191 | 96  0   191 | 191 0   96
255 159 159 | 255 255 159 | 159 255 159 | 255 183 159 | 231 255 159 | 159 255 183 | 255 207 159 | 207 255 159 | 159 255 207
223 159 159 | 223 223 159 | 159 223 159 | 223 175 159 | 207 223 159 | 159 223 175 | 223 191 159 | 191 223 159 | 159 223 191
191 159 159 | 191 191 159 | 159 191 159 | 191 167 159 | 183 191 159 | 159 191 167 | 191 175 159 | 175 191 159 | 159 191 175
159 159 159 | 159 159 159 | 159 159 159 | 159 159 159 | 159 159 159 | 159 159 159 | 159 159 159 | 159 159 159 | 159 159 159
128 159 159 | 128 128 159 | 159 128 159 | 128 151 159 | 135 128 159 | 159 128 151 | 128 143 159 | 143 128 159 | 159 128 143
96  159 159 | 96  96  159 | 159 96  159 | 96  143 159 | 112 96  159 | 159 96  143 | 96  127 159 | 127 96  159 | 159 96  127
64  159 159 | 64  64  159 | 159 64  159 | 64  135 159 | 88  64  159 | 159 64  135 | 64  112 159 | 112 64  159 | 159 64  112
32  159 159 | 32  32  159 | 159 32  159 | 32  127 159 | 64  32  159 | 159 32  127 | 32  96  159 | 96  32  159 | 159 32  96
0   159 159 | 0   0   159 | 159 0   159 | 0   120 159 | 40  0   159 | 159 0   120 | 0   80  159 | 80  0   159 | 159 0   80
255 128 128 | 255 255 128 | 128 255 128 | 255 159 128 | 223 255 128 | 128 255 159 | 255 191 128 | 191 255 128 | 128 255 191
223 128 128 | 223 223 128 | 128 223 128 | 223 151 128 | 199 223 128 | 128 223 151 | 223 175 128 | 175 223 128 | 128 223 175
191 128 128 | 191 191 128 | 128 191 128 | 191 143 128 | 175 191 128 | 128 191 143 | 191 159 128 | 159 191 128 | 128 191 159
159 128 128 | 159 159 128 | 128 159 128 | 159 135 128 | 151 159 128 | 128 159 135 | 159 143 128 | 143 159 128 | 128 159 143
128 128 128 | 128 128 128 | 128 128 128 | 128 128 128 | 128 128 128 | 128 128 128 | 128 128 128 | 128 128 128 | 128 128 128
96  127 128 | 96  96  128 | 127 96  128 | 96  120 128 | 104 96  128 | 128 96  120 | 96  112 128 | 112 96  128 | 128 96  112
64  127 128 | 64  64  128 | 127 64  128 | 64  112 128 | 80  64  128 | 128 64  112 | 64  96  128 | 96  64  128 | 128 64  96
32  127 128 | 32  32  128 | 127 32  128 | 32  104 128 | 56  32  128 | 128 32  104 | 32  80  128 | 80  32  128 | 128 32  80
0   127 128 | 0   0   128 | 127 0   128 | 0   96  128 | 32  0   128 | 128 0   96  | 0   64  128 | 64  0   128 | 128 0   64
255 96  96  | 255 255 96  | 96  255 96  | 255 135 96  | 215 255 96  | 96  255 135 | 255 175 96  | 175 255 96  | 96  255 175
223 96  96  | 223 223 96  | 96  223 96  | 223 127 96  | 191 223 96  | 96  223 127 | 223 159 96  | 159 223 96  | 96  223 159
191 96  96  | 191 191 96  | 96  191 96  | 191 120 96  | 167 191 96  | 96  191 120 | 191 143 96  | 143 191 96  | 96  191 143
159 96  96  | 159 159 96  | 96  159 96  | 159 112 96  | 143 159 96  | 96  159 112 | 159 127 96  | 127 159 96  | 96  159 127
128 96  96  | 127 128 96  | 96  128 96  | 128 104 96  | 120 128 96  | 96  128 104 | 128 112 96  | 112 128 96  | 96  128 112
96  96  96  | 96  96  96  | 96  96  96  | 96  96  96  | 96  96  96  | 96  96  96  | 96  96  96  | 96  96  96  | 96  96  96
64  96  96  | 64  64  96  | 96  64  96  | 64  88  96  | 72  64  96  | 96  64  88  | 64  80  96  | 80  64  96  | 96  64  80
32  96  96  | 32  32  96  | 96  32  96  | 32  80  96  | 48  32  96  | 96  32  80  | 32  64  96  | 64  32  96  | 96  32  64
0   96  96  | 0   0   96  | 96  0   96  | 0   72  96  | 24  0   96  | 96  0   72  | 0   48  96  | 48  0   96  | 96  0   48
255 64  64  | 255 255 64  | 64  255 64  | 255 112 64  | 207 255 64  | 64  255 112 | 255 159 64  | 159 255 64  | 64  255 159
223 64  64  | 223 223 64  | 64  223 64  | 223 104 64  | 183 223 64  | 64  223 104 | 223 143 64  | 143 223 64  | 64  223 143
191 64  64  | 191 191 64  | 64  191 64  | 191 96  64  | 159 191 64  | 64  191 96  | 191 127 64  | 127 191 64  | 64  191 127
159 64  64  | 159 159 64  | 64  159 64  | 159 88  64  | 135 159 64  | 64  159 88  | 159 112 64  | 112 159 64  | 64  159 112
128 64  64  | 127 128 64  | 64  128 64  | 128 80  64  | 112 128 64  | 64  128 80  | 128 96  64  | 96  128 64  | 64  128 96
96  64  64  | 96  96  64  | 64  96  64  | 96  72  64  | 88  96  64  | 64  96  72  | 96  80  64  | 80  96  64  | 64  96  80
64  64  64  | 64  64  64  | 64  64  64  | 64  64  64  | 64  64  64  | 64  64  64  | 64  64  64  | 64  64  64  | 64  64  64
32  64  64  | 32  32  64  | 64  32  64  | 32  56  64  | 40  32  64  | 64  32  56  | 32  48  64  | 48  32  64  | 64  32  48
0   64  64  | 0   0   64  | 64  0   64  | 0   48  64  | 16  0   64  | 64  0   48  | 0   32  64  | 32  0   64  | 64  0   32
255 32  32  | 255 255 32  | 32  255 32  | 255 88  32  | 199 255 32  | 32  255 88  | 255 143 32  | 143 255 32  | 32  255 143
223 32  32  | 223 223 32  | 32  223 32  | 223 80  32  | 175 223 32  | 32  223 80  | 223 127 32  | 127 223 32  | 32  223 127
191 32  32  | 191 191 32  | 32  191 32  | 191 72  32  | 151 191 32  | 32  191 72  | 191 112 32  | 112 191 32  | 32  191 112
159 32  32  | 159 159 32  | 32  159 32  | 159 64  32  | 127 159 32  | 32  159 64  | 159 96  32  | 96  159 32  | 32  159 96
128 32  32  | 127 128 32  | 32  128 32  | 128 56  32  | 104 128 32  | 32  128 56  | 128 80  32  | 80  128 32  | 32  128 80
96  32  32  | 96  96  32  | 32  96  32  | 96  48  32  | 80  96  32  | 32  96  48  | 96  64  32  | 64  96  32  | 32  96  64
64  32  32  | 64  64  32  | 32  64  32  | 64  40  32  | 56  64  32  | 32  64  40  | 64  48  32  | 48  64  32  | 32  64  48
32  32  32  | 32  32  32  | 32  32  32  | 32  32  32  | 32  32  32  | 32  32  32  | 32  32  32  | 32  32  32  | 32  32  32
0   32  32  | 0   0   32  | 32  0   32  | 0   24  32  | 8   0   32  | 32  0   24  | 0   16  32  | 16  0   32  | 32  0   16
255 0   0   | 255 255 0   | 0   255 0   | 255 64  0   | 191 255 0   | 0   255 64  | 255 127 0   | 127 255 0   | 0   255 127
223 0   0   | 223 223 0   | 0   223 0   | 223 56  0   | 167 223 0   | 0   223 56  | 223 112 0   | 112 223 0   | 0   223 112
191 0   0   | 191 191 0   | 0   191 0   | 191 48  0   | 143 191 0   | 0   191 48  | 191 96  0   | 96  191 0   | 0   191 96
159 0   0   | 159 159 0   | 0   159 0   | 159 40  0   | 120 159 0   | 0   159 40  | 159 80  0   | 80  159 0   | 0   159 80
128 0   0   | 127 128 0   | 0   128 0   | 128 32  0   | 96  128 0   | 0   128 32  | 128 64  0   | 64  128 0   | 0   128 64
96  0   0   | 96  96  0   | 0   96  0   | 96  24  0   | 72  96  0   | 0   96  24  | 96  48  0   | 48  96  0   | 0   96  48
64  0   0   | 64  64  0   | 0   64  0   | 64  16  0   | 48  64  0   | 0   64  16  | 64  32  0   | 32  64  0   | 0   64  32
32  0   0   | 32  32  0   | 0   32  0   | 32  8   0   | 24  32  0   | 0   32  8   | 32  16  0   | 16  32  0   | 0   32  16
0   0   0   | 0   0   0   | 0   0   0   | 0   0   0   | 0   0   0   | 0   0   0   | 0   0   0   | 0   0   0   | 0   0   0
```

% olv*_8bit, 9x9x9 grid

255	255	255	255	255	255	255	255	255	0	0	0	0	0	0	0	0	0			
223	231	255	247	223	255	255	223	231	32	32	32	17	17	17	255	255	255			
191	207	255	239	191	255	255	191	207	64	64	64	34	34	34	255	0	0			
159	183	255	231	159	255	255	159	183	96	96	96	51	51	51	0	255	255			
128	159	255	223	128	255	255	128	159	128	128	128	68	68	68	255	255	0			
96	135	255	215	96	255	255	96	135	159	159	159	85	85	85	0	0	255			
64	112	255	207	64	255	255	64	112	191	191	191	102	102	102	0	255	0			
32	88	255	199	32	255	255	32	88	223	223	223	119	119	119	255	0	255			
0	64	255	191	0	255	255	0	64	255	255	255	136	136	136						
255	247	223	231	255	223	223	255	247	0	0	0	153	153	153						
223	223	223	223	223	223	223	223	223	32	32	32	170	170	170						
191	199	223	215	191	223	223	191	199	64	64	64	187	187	187						
159	175	223	207	159	223	223	159	175	96	96	96	204	204	204						
128	151	223	199	128	223	223	128	151	128	128	128	221	221	221						
96	127	223	191	96	223	223	96	127	159	159	159	238	238	238						
64	104	223	183	64	223	223	64	104	191	191	191	255	255	255						
32	80	223	175	32	223	223	32	80	223	223	223	0	0	0						
0	56	223	167	0	223	223	0	56	255	255	255	17	17	17						
255	239	191	207	255	191	191	255	239	0	0	0	34	34	34						
223	215	191	199	223	191	191	223	215	32	32	32	51	51	51						
191	191	191	191	191	191	191	191	191	64	64	64	68	68	68						
159	167	191	183	159	191	191	159	167	96	96	96	85	85	85						
128	143	191	175	128	191	191	128	143	128	128	128	102	102	102						
96	120	191	167	96	191	191	96	120	159	159	159	119	119	119						
64	96	191	159	64	191	191	64	96	191	191	191	136	136	136						
32	72	191	151	32	191	191	32	72	223	223	223	153	153	153						
0	48	191	143	0	191	191	0	48	255	255	255	170	170	170						
255	231	159	183	255	159	159	255	231	0	0	0	187	187	187						
223	207	159	175	223	159	159	223	207	32	32	32	204	204	204						
191	183	159	167	191	159	159	191	183	64	64	64	221	221	221						
159	159	159	159	159	159	159	159	159	96	96	96	238	238	238						
128	135	159	151	128	159	159	128	135	128	128	128	255	255	255						
96	112	159	143	96	159	159	96	112	159	159	159	0	0	0						
64	88	159	135	64	159	159	64	88	191	191	191	17	17	17						
32	64	159	127	32	159	159	32	64	223	223	223	34	34	34						
0	40	159	120	0	159	159	0	40	255	255	255	51	51	51						
255	223	128	159	255	128	128	255	223				68	68	68						
223	199	128	151	223	128	128	223	199				85	85	85						
191	175	128	143	191	128	128	191	175				102	102	102						
159	151	128	135	159	128	128	159	151				119	119	119						
128	128	128	128	128	128	128	128	128				136	136	136						
96	104	128	120	96	128	128	96	104				153	153	153						
64	80	128	112	64	128	128	64	80				170	170	170						
32	56	128	104	32	128	128	32	56				187	187	187						
0	32	128	96	0	128	128	0	32				204	204	204						
255	215	96	135	255	96	96	255	215				221	221	221						
223	191	96	127	223	96	96	223	191				238	238	238						
191	167	96	120	191	96	96	191	167				255	255	255						
159	143	96	112	159	96	96	159	143				0	0	0						
128	120	96	104	128	96	96	128	120				17	17	17						
96	96	96	96	96	96	96	96	96				34	34	34						
64	72	96	88	64	96	96	64	72				51	51	51						
32	48	96	80	32	96	96	32	48				68	68	68						
0	24	96	72	0	96	96	0	24				85	85	85						
255	207	64	112	255	64	64	255	207				102	102	102						
223	183	64	104	223	64	64	223	183				119	119	119						
191	159	64	96	191	64	64	191	159				136	136	136						
159	135	64	88	159	64	64	159	135				153	153	153						
128	112	64	80	128	64	64	128	112				170	170	170						
96	88	64	72	96	64	64	96	88				187	187	187						
64	64	64	64	64	64	64	64	64				204	204	204						
32	40	64	56	32	64	64	32	40				221	221	221						
0	16	64	48	0	64	64	0	16				238	238	238						
255	199	32	88	255	32	32	255	199				255	255	255						
223	175	32	80	223	32	32	223	175												
191	151	32	72	191	32	32	191	151												
159	127	32	64	159	32	32	159	127												
128	104	32	56	128	32	32	128	104												
96	80	32	48	96	32	32	96	80												
64	56	32	40	64	32	32	64	56												
32	32	32	32	32	32	32	32	32												
0	8	32	24	0	32	32	0	8												
255	191	0	64	255	0	0	255	191												
223	167	0	56	223	0	0	223	167												
191	143	0	48	191	0	0	191	143												
159	120	0	40	159	0	0	159	120												
128	96	0	32	128	0	0	128	96												
96	72	0	24	96	0	0	96	72												
64	48	0	16	64	0	0	64	48												
32	24	0	8	32	0	0	32	24												
0	0	0	0	0	0	0	0	0												

%LAB*a,CIE	O:47.5 55.1 33.4	Y:88.2 -12.7 75.5	L:56.7 -57.3 31.3	C:52.1 -30.4 -34.9	V:33.9 20.9 -38.9	M:46.5 63.3 -10.7	N:19.5 0.0 0.0	W:93.0 0.0 0.0
93.0 0.0 0.0	93.0 0.0 0.0	93.0 0.0 0.0	93.0 0.0 0.0	93.0 0.0 0.0	93.0 0.0 0.0	93.0 0.0 0.0	93.0 0.0 0.0	93.0 0.0 0.0
87.9 -3.8 -4.4	85.7 2.6 -4.9	87.2 7.9 -1.3	87.3 -2.0 -4.5	86.0 3.7 -4.2	87.3 7.7 0.1	86.8 -0.5 -4.6	86.3 4.8 -3.4	87.3 7.4 1.4
82.8 -7.6 -8.7	78.3 5.2 -9.7	81.4 15.8 -2.7	81.5 -4.0 -9.0	78.9 7.3 -8.3	81.5 15.3 0.2	80.5 -1.0 -9.2	79.5 9.5 -6.9	81.5 14.8 2.8
77.7 -11.4 -13.1	70.9 7.8 -14.6	75.6 23.8 -4.0	75.8 -5.9 -13.5	71.8 11.0 -12.5	75.7 23.0 0.2	74.2 -1.6 -13.9	72.8 14.3 -10.3	75.8 22.2 4.2
72.6 -15.2 -17.5	63.5 10.4 -19.5	69.8 31.7 -5.4	70.0 -7.9 -18.0	64.7 14.6 -16.7	69.9 30.6 0.3	67.9 -2.1 -18.5	66.1 19.1 -13.7	70.0 29.6 5.7
67.5 -19.0 -21.8	56.1 13.1 -24.3	64.0 39.6 -6.7	64.2 -9.9 -22.5	57.7 18.3 -20.9	64.1 38.3 0.4	61.6 -2.6 -23.1	59.3 23.9 -17.2	64.3 37.0 7.1
62.3 -22.8 -26.2	48.7 15.7 -29.2	58.2 47.5 -8.1	58.5 -11.9 -27.0	50.6 22.0 -25.0	58.3 45.9 0.5	55.4 -3.1 -27.7	52.6 28.6 -20.6	58.5 44.4 8.5
57.2 -26.6 -30.5	41.3 18.3 -34.1	52.3 55.4 -9.4	52.7 -13.9 -31.5	43.5 25.6 -29.2	52.6 53.6 0.6	49.1 -3.6 -32.3	45.8 33.4 -24.0	52.8 51.8 9.9
52.1 -30.4 -34.9	33.9 20.9 -38.9	46.5 63.3 -10.7	47.0 -15.8 -36.0	36.4 29.3 -33.4	46.8 61.2 0.6	42.8 -4.2 -37.0	39.1 38.2 -27.4	47.0 59.2 11.3
87.3 6.9 4.2	92.4 -1.6 9.4	88.5 -7.2 3.9	88.6 4.8 5.4	91.3 -3.2 7.8	88.3 -6.0 1.0	89.7 3.0 6.6	90.3 -4.6 6.5	88.2 -5.2 -0.9
83.8 0.0 0.0	83.8 0.0 0.0	83.8 0.0 0.0	83.8 0.0 0.0	83.8 0.0 0.0	83.8 0.0 0.0	83.8 0.0 0.0	83.8 0.0 0.0	83.8 0.0 0.0
78.7 -3.8 -4.4	76.5 2.6 -4.9	78.0 7.9 -1.3	78.1 -2.0 -4.5	76.8 3.7 -4.2	78.1 7.7 0.1	77.6 -0.5 -4.6	77.1 4.8 -3.4	78.1 7.4 1.4
73.6 -7.6 -8.7	69.1 5.2 -9.7	72.2 15.8 -2.7	72.3 -4.0 -9.0	69.7 7.3 -8.3	72.3 15.3 0.2	71.3 -1.0 -9.2	70.3 9.5 -6.9	72.3 14.8 2.8
68.5 -11.4 -13.1	61.7 7.8 -14.6	66.4 23.8 -4.0	66.6 -5.9 -13.5	62.6 11.0 -12.5	66.5 23.0 0.2	65.0 -1.6 -13.9	63.6 14.3 -10.3	66.6 22.2 4.2
63.4 -15.2 -17.5	54.3 10.4 -19.5	60.6 31.7 -5.4	60.8 -7.9 -18.0	55.5 14.6 -16.7	60.7 30.6 0.3	58.7 -2.1 -18.5	56.9 19.1 -13.7	60.8 29.6 5.7
58.3 -19.0 -21.8	46.9 13.1 -24.3	54.8 39.6 -6.7	55.0 -9.9 -22.5	48.5 18.3 -20.9	54.9 38.3 0.4	52.5 -2.6 -23.1	50.1 23.9 -17.2	55.1 37.0 7.1
53.2 -22.8 -26.2	39.5 15.7 -29.2	49.0 47.5 -8.1	49.3 -11.9 -27.0	41.4 22.0 -25.0	49.1 45.9 0.5	46.2 -3.1 -27.7	43.4 28.6 -20.6	49.3 44.4 8.5
48.0 -26.6 -30.5	32.1 18.3 -34.1	43.1 55.4 -9.4	43.5 -13.9 -31.5	34.3 25.6 -29.2	43.4 53.6 0.6	39.9 -3.6 -32.3	36.6 33.4 -24.0	43.6 51.8 9.9
81.7 13.8 8.3	91.8 -3.2 18.9	84.0 -14.3 7.8	84.1 9.7 10.9	89.5 -6.5 15.6	83.5 -11.9 1.9	86.3 6.0 13.2	87.6 -9.2 12.9	83.3 -10.4 -1.9
78.2 6.9 4.2	83.2 -1.6 9.4	79.3 -7.2 3.9	79.4 4.8 5.4	82.1 -3.2 7.8	79.1 -6.0 1.0	80.5 3.0 6.6	81.1 -4.6 6.5	79.0 -5.2 -0.9
74.6 0.0 0.0	74.6 0.0 0.0	74.6 0.0 0.0	74.6 0.0 0.0	74.6 0.0 0.0	74.6 0.0 0.0	74.6 0.0 0.0	74.6 0.0 0.0	74.6 0.0 0.0
69.5 -3.8 -4.4	67.3 2.6 -4.9	68.8 7.9 -1.3	68.9 -2.0 -4.5	67.6 3.7 -4.2	68.9 7.7 0.1	68.4 -0.5 -4.6	67.9 4.8 -3.4	68.9 7.4 1.4
64.4 -7.6 -8.7	59.9 5.2 -9.7	63.0 15.8 -2.7	63.1 -4.0 -9.0	60.5 7.3 -8.3	63.1 15.3 0.2	62.1 -1.0 -9.2	61.2 9.5 -6.9	63.1 14.8 2.8
59.3 -11.4 -13.1	52.5 7.8 -14.6	57.2 23.8 -4.0	57.4 -5.9 -13.5	53.4 11.0 -12.5	57.3 23.0 0.2	55.8 -1.6 -13.9	54.4 14.3 -10.3	57.4 22.2 4.2
54.2 -15.2 -17.5	45.1 10.4 -19.5	51.4 31.7 -5.4	51.6 -7.9 -18.0	46.3 14.6 -16.7	51.5 30.6 0.3	49.5 -2.1 -18.5	47.7 19.1 -13.7	51.6 29.6 5.7
49.1 -19.0 -21.8	37.7 13.1 -24.3	45.6 39.6 -6.7	45.8 -9.9 -22.5	39.3 18.3 -20.9	45.7 38.3 0.4	43.3 -2.6 -23.1	40.9 23.9 -17.2	45.9 37.0 7.1
44.0 -22.8 -26.2	30.3 15.7 -29.2	39.8 47.5 -8.1	40.1 -11.9 -27.0	32.2 22.0 -25.0	39.9 45.9 0.5	37.0 -3.1 -27.7	34.2 28.6 -20.6	40.1 44.4 8.5
76.0 20.6 12.5	91.2 -4.8 28.3	79.4 -21.5 11.8	79.6 14.5 16.3	87.7 -9.7 23.4	78.8 -17.9 2.9	82.9 9.0 19.7	84.8 -13.8 19.4	78.4 -15.6 -2.8
72.5 13.8 8.3	82.6 -3.2 18.9	74.8 -14.3 7.8	74.9 9.7 10.9	80.3 -6.5 15.6	74.3 -11.9 1.9	77.1 6.0 13.2	78.4 -9.2 12.9	74.1 -10.4 -1.9
69.0 6.9 4.2	74.0 -1.6 9.4	70.1 -7.2 3.9	70.2 4.8 5.4	72.9 -3.2 7.8	69.9 -6.0 1.0	71.3 3.0 6.6	71.9 -4.6 6.5	69.8 -5.2 -0.9
65.4 0.0 0.0	65.4 0.0 0.0	65.4 0.0 0.0	65.4 0.0 0.0	65.4 0.0 0.0	65.4 0.0 0.0	65.4 0.0 0.0	65.4 0.0 0.0	65.4 0.0 0.0
60.3 -3.8 -4.4	58.1 2.6 -4.9	59.6 7.9 -1.3	59.7 -2.0 -4.5	58.4 3.7 -4.2	59.7 7.7 0.1	59.2 -0.5 -4.6	58.7 4.8 -3.4	59.7 7.4 1.4
55.2 -7.6 -8.7	50.7 5.2 -9.7	53.8 15.8 -2.7	53.9 -4.0 -9.0	51.3 7.3 -8.3	53.9 15.3 0.2	52.9 -1.0 -9.2	52.0 9.5 -6.9	53.9 14.8 2.8
50.1 -11.4 -13.1	43.3 7.8 -14.6	48.0 23.8 -4.0	48.2 -5.9 -13.5	44.2 11.0 -12.5	48.1 23.0 0.2	46.6 -1.6 -13.9	45.2 14.3 -10.3	48.2 22.2 4.2
45.0 -15.2 -17.5	35.9 10.4 -19.5	42.2 31.7 -5.4	42.4 -7.9 -18.0	37.1 14.6 -16.7	42.3 30.6 0.3	40.3 -2.1 -18.5	38.5 19.1 -13.7	42.4 29.6 5.7
39.9 -19.0 -21.8	28.5 13.1 -24.3	36.4 39.6 -6.7	36.6 -9.9 -22.5	30.1 18.3 -20.9	36.5 38.3 0.4	34.1 -2.6 -23.1	31.7 23.9 -17.2	36.7 37.0 7.1
70.3 27.5 16.7	90.6 -6.3 37.8	74.9 -28.7 15.7	75.2 19.4 21.8	86.0 -12.9 31.2	74.1 -23.9 3.9	79.6 12.1 26.3	82.1 -18.4 25.8	73.5 -20.8 -3.7
66.8 20.6 12.5	82.0 -4.8 28.3	70.2 -21.5 11.8	70.4 14.5 16.3	78.5 -9.7 23.4	69.6 -17.9 2.9	73.7 9.0 19.7	75.6 -13.8 19.4	69.2 -15.6 -2.8
63.3 13.8 8.3	73.4 -3.2 18.9	65.6 -14.3 7.8	65.7 9.7 10.9	71.1 -6.5 15.6	65.2 -11.9 1.9	67.9 6.0 13.2	69.2 -9.2 12.9	64.9 -10.4 -1.9
59.8 6.9 4.2	64.8 -1.6 9.4	60.9 -7.2 3.9	61.0 4.8 5.4	63.7 -3.2 7.8	60.7 -6.0 1.0	62.1 3.0 6.6	62.7 -4.6 6.5	60.6 -5.2 -0.9
56.2 0.0 0.0	56.2 0.0 0.0	56.2 0.0 0.0	56.2 0.0 0.0	56.2 0.0 0.0	56.2 0.0 0.0	56.2 0.0 0.0	56.2 0.0 0.0	56.2 0.0 0.0
51.1 -3.8 -4.4	48.9 2.6 -4.9	50.4 7.9 -1.3	50.5 -2.0 -4.5	49.2 3.7 -4.2	50.5 7.7 0.1	50.0 -0.5 -4.6	49.5 4.8 -3.4	50.5 7.4 1.4
46.0 -7.6 -8.7	41.5 5.2 -9.7	44.6 15.8 -2.7	44.7 -4.0 -9.0	42.1 7.3 -8.3	44.7 15.3 0.2	43.7 -1.0 -9.2	42.8 9.5 -6.9	44.7 14.8 2.8
40.9 -11.4 -13.1	34.1 7.8 -14.6	38.8 23.8 -4.0	39.0 -5.9 -13.5	35.0 11.0 -12.5	38.9 23.0 0.2	37.4 -1.6 -13.9	36.0 14.3 -10.3	39.0 22.2 4.2
35.8 -15.2 -17.5	26.7 10.4 -19.5	33.0 31.7 -5.4	33.2 -7.9 -18.0	27.9 14.6 -16.7	33.1 30.6 0.3	31.1 -2.1 -18.5	29.3 19.1 -13.7	33.2 29.6 5.7
64.6 34.4 20.9	90.0 -7.9 47.2	70.3 -35.8 19.6	70.7 24.2 27.2	84.2 -16.2 39.0	69.3 -29.8 4.9	76.2 15.1 32.9	79.4 -23.0 32.3	68.7 -26.0 -4.6
61.1 27.5 16.7	81.4 -6.3 37.8	65.7 -28.7 15.7	66.0 19.4 21.8	76.8 -12.9 31.2	64.9 -23.9 3.9	70.4 12.1 26.3	72.9 -18.4 25.8	64.3 -20.8 -3.7
57.6 20.6 12.5	72.8 -4.8 28.3	61.0 -21.5 11.8	61.2 14.5 16.3	69.3 -9.7 23.4	60.4 -17.9 2.9	64.5 9.0 19.7	66.4 -13.8 19.4	60.0 -15.6 -2.8
54.1 13.8 8.3	64.2 -3.2 18.9	56.4 -14.3 7.8	56.5 9.7 10.9	61.9 -6.5 15.6	56.0 -11.9 1.9	58.7 6.0 13.2	60.0 -9.2 12.9	55.7 -10.4 -1.9
50.6 6.9 4.2	55.6 -1.6 9.4	51.7 -7.2 3.9	51.8 4.8 5.4	54.5 -3.2 7.8	51.5 -6.0 1.0	52.9 3.0 6.6	53.5 -4.6 6.5	51.4 -5.2 -0.9
47.1 0.0 0.0	47.1 0.0 0.0	47.1 0.0 0.0	47.1 0.0 0.0	47.1 0.0 0.0	47.1 0.0 0.0	47.1 0.0 0.0	47.1 0.0 0.0	47.1 0.0 0.0
41.9 -3.8 -4.4	39.7 2.6 -4.9	41.2 7.9 -1.3	41.3 -2.0 -4.5	40.0 3.7 -4.2	41.3 7.7 0.1	40.8 -0.5 -4.6	40.3 4.8 -3.4	41.3 7.4 1.4
36.8 -7.6 -8.7	32.3 5.2 -9.7	35.4 15.8 -2.7	35.5 -4.0 -9.0	32.9 7.3 -8.3	35.5 15.3 0.2	34.5 -1.0 -9.2	33.6 9.5 -6.9	35.5 14.8 2.8
31.7 -11.4 -13.1	24.9 7.8 -14.6	29.6 23.8 -4.0	29.8 -5.9 -13.5	25.8 11.0 -12.5	29.7 23.0 0.2	28.2 -1.6 -13.9	26.8 14.3 -10.3	29.8 22.2 4.2
58.9 41.3 25.0	89.4 -9.5 56.6	65.8 -43.0 23.5	66.2 29.1 32.6	82.4 -19.4 46.9	64.6 -35.8 5.8	72.8 18.1 39.5	76.6 -27.6 38.8	63.8 -31.2 -5.6
55.4 34.4 20.9	80.8 -7.9 47.2	61.1 -35.8 19.6	61.5 24.2 27.2	75.0 -16.2 39.0	60.1 -29.8 4.9	67.0 15.1 32.9	70.2 -23.0 32.3	59.5 -26.0 -4.6
51.9 27.5 16.7	72.2 -6.3 37.8	56.5 -28.7 15.7	56.8 19.4 21.8	67.6 -12.9 31.2	55.7 -23.9 3.9	61.2 12.1 26.3	63.7 -18.4 25.8	55.1 -20.8 -3.7
48.4 20.6 12.5	63.6 -4.8 28.3	51.8 -21.5 11.8	52.0 14.5 16.3	60.1 -9.7 23.4	51.2 -17.9 2.9	55.3 9.0 19.7	57.3 -13.8 19.4	50.8 -15.6 -2.8
44.9 13.8 8.3	55.0 -3.2 18.9	47.2 -14.3 7.8	47.3 9.7 10.9	52.7 -6.5 15.6	46.8 -11.9 1.9	49.5 6.0 13.2	50.8 -9.2 12.9	46.5 -10.4 -1.9
41.4 6.9 4.2	46.4 -1.6 9.4	42.5 -7.2 3.9	42.6 4.8 5.4	45.3 -3.2 7.8	42.3 -6.0 1.0	43.7 3.0 6.6	44.3 -4.6 6.5	42.2 -5.2 -0.9
37.9 0.0 0.0	37.9 0.0 0.0	37.9 0.0 0.0	37.9 0.0 0.0	37.9 0.0 0.0	37.9 0.0 0.0	37.9 0.0 0.0	37.9 0.0 0.0	37.9 0.0 0.0
32.7 -3.8 -4.4	30.5 2.6 -4.9	32.0 7.9 -1.3	32.1 -2.0 -4.5	30.8 3.7 -4.2	32.1 7.7 0.1	31.6 -0.5 -4.6	31.1 4.8 -3.4	32.1 7.4 1.4
27.6 -7.6 -8.7	23.1 5.2 -9.7	26.2 15.8 -2.7	26.3 -4.0 -9.0	23.7 7.3 -8.3	26.3 15.3 0.2	25.3 -1.0 -9.2	24.4 9.5 -6.9	26.3 14.8 2.8
53.2 48.2 29.2	88.8 -11.1 66.1	61.2 -50.2 27.4	61.8 33.9 38.1	80.6 -22.6 54.7	59.8 -41.8 6.8	69.4 21.1 46.1	73.9 -32.2 45.2	58.9 -36.4 -6.5
49.7 41.3 25.0	80.2 -9.5 56.6	56.6 -43.0 23.5	57.0 29.1 32.6	73.2 -19.4 46.9	55.4 -35.8 5.8	63.6 18.1 39.5	67.4 -27.6 38.8	54.6 -31.2 -5.6
46.2 34.4 20.9	71.6 -7.9 47.2	51.9 -35.8 19.6	52.3 24.2 27.2	65.8 -16.2 39.0	50.9 -29.8 4.9	57.8 15.1 32.9	61.0 -23.0 32.3	50.3 -26.0 -4.6
42.7 27.5 16.7	63.0 -6.3 37.8	47.3 -28.7 15.7	47.6 19.4 21.8	58.4 -12.9 31.2	46.5 -23.9 3.9	52.0 12.1 26.3	54.5 -18.4 25.8	45.9 -20.8 -3.7
39.2 20.6 12.5	54.4 -4.8 28.3	42.6 -21.5 11.8	42.8 14.5 16.3	50.9 -9.7 23.4	42.0 -17.9 2.9	46.1 9.0 19.7	48.1 -13.8 19.4	41.6 -15.6 -2.8
35.7 13.8 8.3	45.8 -3.2 18.9	38.0 -14.3 7.8	38.1 9.7 10.9	43.5 -6.5 15.6	37.6 -11.9 1.9	40.3 6.0 13.2	41.6 -9.2 12.9	37.3 -10.4 -1.9
32.2 6.9 4.2	37.2 -1.6 9.4	33.3 -7.2 3.9	33.4 4.8 5.4	36.1 -3.2 7.8	33.1 -6.0 1.0	34.5 3.0 6.6	35.1 -4.6 6.5	33.0 -5.2 -0.9
28.7 0.0 0.0	28.7 0.0 0.0	28.7 0.0 0.0	28.7 0.0 0.0	28.7 0.0 0.0	28.7 0.0 0.0	28.7 0.0 0.0	28.7 0.0 0.0	28.7 0.0 0.0
23.5 -3.8 -4.4	21.3 2.6 -4.9	22.8 7.9 -1.3	22.9 -2.0 -4.5	21.6 3.7 -4.2	22.9 7.7 0.1	22.4 -0.5 -4.6	21.9 4.8 -3.4	22.9 7.4 1.4
47.5 55.1 33.4	88.2 -12.7 75.5	56.7 -57.3 31.3	57.3 38.8 43.5	78.9 -25.9 62.5	55.1 -47.7 7.8	66.1 24.1 52.6	71.2 -36.8 51.7	54.0 -41.6 -7.4
44.0 48.2 29.2	79.6 -11.1 66.1	52.0 -50.2 27.4	52.6 33.9 38.1	71.5 -22.6 54.7	50.6 -41.8 6.8	60.3 21.1 46.1	64.7 -32.2 45.2	49.7 -36.4 -6.5
40.5 41.3 25.0	71.0 -9.5 56.6	47.4 -43.0 23.5	47.8 29.1 32.6	64.0 -19.4 46.9	46.2 -35.8 5.8	54.4 18.1 39.5	58.3 -27.6 38.8	45.4 -31.2 -5.6
37.0 34.4 20.9	62.4 -7.9 47.2	42.7 -35.8 19.6	43.1 24.2 27.2	56.6 -16.2 39.0	41.7 -29.8 4.9	48.6 15.1 32.9	51.8 -23.0 32.3	41.1 -26.0 -4.6
33.5 27.5 16.7	53.8 -6.3 37.8	38.1 -28.7 15.7	38.4 19.4 21.8	49.2 -12.9 31.2	37.3 -23.9 3.9	42.8 12.1 26.3	45.3 -18.4 25.8	36.7 -20.8 -3.7
30.0 20.6 12.5	45.2 -4.8 28.3	33.4 -21.5 11.8	33.6 14.5 16.3	41.7 -9.7 23.4	32.8 -17.9 2.9	36.9 9.0 19.7	38.9 -13.8 19.4	32.4 -15.6 -2.8
26.5 13.8 8.3	36.6 -3.2 18.9	28.8 -14.3 7.8	28.9 9.7 10.9	34.3 -6.5 15.6	28.4 -11.9 1.9	31.1 6.0 13.2	32.4 -9.2 12.9	28.1 -10.4 -1.9
23.0 6.9 4.2	28.0 -1.6 9.4	24.1 -7.2 3.9	24.2 4.8 5.4	26.9 -3.2 7.8	23.9 -6.0 1.0	25.3 3.0 6.6	25.9 -4.6 6.5	23.8 -5.2 -0.9
19.5 0.0 0.0	19.5 0.0 0.0	19.5 0.0 0.0	19.5 0.0 0.0	19.5 0.0 0.0	19.5 0.0 0.0	19.5 0.0 0.0	19.5 0.0 0.0	19.5 0.0 0.0
%XYZa,CIE	O:27.0 16.4 6.0	Y:63.2 72.4 15.3	L:12.8 24.6 11.3	C:13.9 20.3 48.1	V:10.0 8.0 26.6	M:28.0 15.7 22.7	N:2.7 2.9 3.1	W:79.0 83.1 90.5

%LAB*a,CIE O:47.5 55.1 33.4 Y:88.2 -12.7 75.5 L:56.7 -57.3 31.3 C:52.1 -30.4 -34.9 V:33.9 20.9 -38.9 M:46.5 63.3 -10.7 N:19.5 0.0 0.0 W:93.0 0.0 0.0

93.0	0.0	0.0	93.0	0.0	0.0	93.0	0.0	0.0	19.5	0.0	0.0	19.5	0.0	0.0	19.5	0.0	0.0									
86.3	0.9	-4.7	86.7	6.1	-2.5	87.3	7.1	2.7	28.7	0.0	0.0	24.4	0.0	0.0	93.0	0.0	0.0									
79.5	1.8	-9.5	80.3	12.2	-5.1	81.6	14.3	5.5	37.9	0.0	0.0	29.3	0.0	0.0	47.5	55.1	55.1									
72.7	2.7	-14.2	74.0	18.3	-7.6	75.9	21.4	8.2	47.1	0.0	0.0	34.2	0.0	0.0	52.1	-30.4	-30.4									
65.9	3.6	-18.9	67.6	24.4	-10.2	70.1	28.6	11.0	56.2	0.0	0.0	39.1	0.0	0.0	88.2	-12.7	-12.7									
59.1	4.6	-23.7	61.3	30.5	-12.7	64.4	35.7	13.7	65.4	0.0	0.0	44.0	0.0	0.0	33.9	20.9	20.9									
52.3	5.5	-28.4	54.9	36.6	-15.3	58.7	42.9	16.5	74.6	0.0	0.0	48.9	0.0	0.0	56.7	-57.3	-57.3									
45.5	6.4	-33.1	48.6	42.7	-17.8	53.0	50.0	19.2	83.8	0.0	0.0	53.8	0.0	0.0	46.5	63.3	63.3									
38.8	7.3	-37.9	42.2	48.8	-20.4	47.2	57.2	22.0	93.0	0.0	0.0	58.7	0.0	0.0												
90.9	1.0	7.8	89.4	-5.9	5.2	88.1	-4.5	-2.6	19.5	0.0	0.0	63.6	0.0	0.0												
83.8	0.0	0.0	83.8	0.0	0.0	83.8	0.0	0.0	28.7	0.0	0.0	68.5	0.0	0.0												
77.1	0.9	-4.7	77.5	6.1	-2.5	78.1	7.1	2.7	37.9	0.0	0.0	73.4	0.0	0.0												
70.3	1.8	-9.5	71.1	12.2	-5.1	72.4	14.3	5.5	47.1	0.0	0.0	78.3	0.0	0.0												
63.5	2.7	-14.2	64.8	18.3	-7.6	66.7	21.4	8.2	56.2	0.0	0.0	83.2	0.0	0.0												
56.7	3.6	-18.9	58.4	24.4	-10.2	60.9	28.6	11.0	65.4	0.0	0.0	88.1	0.0	0.0												
49.9	4.6	-23.7	52.1	30.5	-12.7	55.2	35.7	13.7	74.6	0.0	0.0	93.0	0.0	0.0												
43.1	5.5	-28.4	45.7	36.6	-15.3	49.5	42.9	16.5	83.8	0.0	0.0	19.5	0.0	0.0												
36.3	6.4	-33.1	39.4	42.7	-17.8	43.8	50.0	19.2	93.0	0.0	0.0	24.4	0.0	0.0												
88.7	2.1	15.6	85.8	-11.7	10.4	83.1	-9.1	-5.1	19.5	0.0	0.0	29.3	0.0	0.0												
81.7	1.0	7.8	80.2	-5.9	5.2	78.9	-4.5	-2.6	28.7	0.0	0.0	34.2	0.0	0.0												
74.6	0.0	0.0	74.6	0.0	0.0	74.6	0.0	0.0	37.9	0.0	0.0	39.1	0.0	0.0												
67.9	0.9	-4.7	68.3	6.1	-2.5	68.9	7.1	2.7	47.1	0.0	0.0	44.0	0.0	0.0												
61.1	1.8	-9.5	61.9	12.2	-5.1	63.2	14.3	5.5	56.2	0.0	0.0	48.9	0.0	0.0												
54.3	2.7	-14.2	55.6	18.3	-7.6	57.5	21.4	8.2	65.4	0.0	0.0	53.8	0.0	0.0												
47.5	3.6	-18.9	49.2	24.4	-10.2	51.7	28.6	11.0	74.6	0.0	0.0	58.7	0.0	0.0												
40.7	4.6	-23.7	42.9	30.5	-12.7	46.0	35.7	13.7	83.8	0.0	0.0	63.6	0.0	0.0												
33.9	5.5	-28.4	36.5	36.6	-15.3	40.3	42.9	16.5	93.0	0.0	0.0	68.5	0.0	0.0												
86.5	3.1	23.4	82.2	-17.6	15.6	78.1	-13.6	-7.7	19.5	0.0	0.0	73.4	0.0	0.0												
79.5	2.1	15.6	76.6	-11.7	10.4	73.9	-9.1	-5.1	28.7	0.0	0.0	78.3	0.0	0.0												
72.5	1.0	7.8	71.0	-5.9	5.2	69.7	-4.5	-2.6	37.9	0.0	0.0	83.2	0.0	0.0												
65.4	0.0	0.0	65.4	0.0	0.0	65.4	0.0	0.0	47.1	0.0	0.0	88.1	0.0	0.0												
58.7	0.9	-4.7	59.1	6.1	-2.5	59.7	7.1	2.7	56.2	0.0	0.0	93.0	0.0	0.0												
51.9	1.8	-9.5	52.7	12.2	-5.1	54.0	14.3	5.5	65.4	0.0	0.0	19.5	0.0	0.0												
45.1	2.7	-14.2	46.4	18.3	-7.6	48.3	21.4	8.2	74.6	0.0	0.0	24.4	0.0	0.0												
38.3	3.6	-18.9	40.0	24.4	-10.2	42.6	28.6	11.0	83.8	0.0	0.0	29.3	0.0	0.0												
31.5	4.6	-23.7	33.7	30.5	-12.7	36.8	35.7	13.7	93.0	0.0	0.0	34.2	0.0	0.0												
84.3	4.1	31.2	78.5	-23.4	20.8	73.1	-18.1	-10.3				39.1	0.0	0.0												
77.3	3.1	23.4	73.0	-17.6	15.6	68.9	-13.6	-7.7				44.0	0.0	0.0												
70.3	2.1	15.6	67.4	-11.7	10.4	64.7	-9.1	-5.1				48.9	0.0	0.0												
63.3	1.0	7.8	61.8	-5.9	5.2	60.5	-4.5	-2.6				53.8	0.0	0.0												
56.2	0.0	0.0	56.2	0.0	0.0	56.2	0.0	0.0				58.7	0.0	0.0												
49.5	0.9	-4.7	49.9	6.1	-2.5	50.5	7.1	2.7				63.6	0.0	0.0												
42.7	1.8	-9.5	43.5	12.2	-5.1	44.8	14.3	5.5				68.5	0.0	0.0												
35.9	2.7	-14.2	37.2	18.3	-7.6	39.1	21.4	8.2				73.4	0.0	0.0												
29.1	3.6	-18.9	30.8	24.4	-10.2	33.4	28.6	11.0				78.3	0.0	0.0												
82.1	5.2	39.1	74.9	-29.3	26.0	68.1	-22.6	-12.8				83.2	0.0	0.0												
75.1	4.1	31.2	69.3	-23.4	20.8	63.9	-18.1	-10.3				88.1	0.0	0.0												
68.1	3.1	23.4	63.8	-17.6	15.6	59.7	-13.6	-7.7				93.0	0.0	0.0												
61.1	2.1	15.6	58.2	-11.7	10.4	55.5	-9.1	-5.1				19.5	0.0	0.0												
54.1	1.0	7.8	52.6	-5.9	5.2	51.3	-4.5	-2.6				24.4	0.0	0.0												
47.1	0.0	0.0	47.1	0.0	0.0	47.1	0.0	0.0				29.3	0.0	0.0												
40.3	0.9	-4.7	40.7	6.1	-2.5	41.3	7.1	2.7				34.2	0.0	0.0												
33.5	1.8	-9.5	34.3	12.2	-5.1	35.6	14.3	5.5				39.1	0.0	0.0												
26.7	2.7	-14.2	28.0	18.3	-7.6	29.9	21.4	8.2				44.0	0.0	0.0												
80.0	6.2	46.9	71.3	-35.2	31.2	63.1	-27.2	-15.4				48.9	0.0	0.0												
72.9	5.2	39.1	65.7	-29.3	26.0	58.9	-22.6	-12.8				53.8	0.0	0.0												
65.9	4.1	31.2	60.1	-23.4	20.8	54.7	-18.1	-10.3				58.7	0.0	0.0												
58.9	3.1	23.4	54.6	-17.6	15.6	50.5	-13.6	-7.7				63.6	0.0	0.0												
51.9	2.1	15.6	49.0	-11.7	10.4	46.3	-9.1	-5.1				68.5	0.0	0.0												
44.9	1.0	7.8	43.4	-5.9	5.2	42.1	-4.5	-2.6				73.4	0.0	0.0												
37.9	0.0	0.0	37.9	0.0	0.0	37.9	0.0	0.0				78.3	0.0	0.0												
31.1	0.9	-4.7	31.5	6.1	-2.5	32.1	7.1	2.7				83.2	0.0	0.0												
24.3	1.8	-9.5	25.1	12.2	-5.1	26.4	14.3	5.5				88.1	0.0	0.0												
77.8	7.2	54.7	67.7	-41.0	36.4	58.1	-31.7	-18.0				93.0	0.0	0.0												
70.8	6.2	46.9	62.1	-35.2	31.2	53.9	-27.2	-15.4																		
63.7	5.2	39.1	56.5	-29.3	26.0	49.7	-22.6	-12.8																		
56.7	4.1	31.2	50.9	-23.4	20.8	45.5	-18.1	-10.3																		
49.7	3.1	23.4	45.4	-17.6	15.6	41.3	-13.6	-7.7																		
42.7	2.1	15.6	39.8	-11.7	10.4	37.1	-9.1	-5.1																		
35.7	1.0	7.8	34.2	-5.9	5.2	32.9	-4.5	-2.6																		
28.7	0.0	0.0	28.7	0.0	0.0	28.7	0.0	0.0																		
21.9	0.9	-4.7	22.3	6.1	-2.5	22.9	7.1	2.7																		
75.6	8.3	62.5	64.0	-46.9	41.7	53.1	-36.2	-20.5																		
68.6	7.2	54.7	58.5	-41.0	36.4	48.9	-31.7	-18.0																		
61.6	6.2	46.9	52.9	-35.2	31.2	44.7	-27.2	-15.4																		
54.5	5.2	39.1	47.3	-29.3	26.0	40.5	-22.6	-12.8																		
47.5	4.1	31.2	41.8	-23.4	20.8	36.3	-18.1	-10.3																		
40.5	3.1	23.4	36.2	-17.6	15.6	32.1	-13.6	-7.7																		
33.5	2.1	15.6	30.6	-11.7	10.4	27.9	-9.1	-5.1																		
26.5	1.0	7.8	25.0	-5.9	5.2	23.7	-4.5	-2.6																		
19.5	0.0	0.0	19.5	0.0	0.0	19.5	0.0	0.0																		

%XYZa,CIE O:27.0 16.4 6.0 Y:63.2 72.4 15.3 L:12.8 24.6 11.3 C:13.9 20.3 48.1 V:10.0 8.0 26.6 M:28.0 15.7 22.7 N:2.7 2.9 3.1 W:79.0 83.1 90.5

%LAB*a,ICC	O:51.6 58.6 35.5	Y:94.8 -13.5 80.3	L:61.3 -61.0 33.3	C:56.5 -32.3 -37.1	V:37.1 22.2 -41.4	M:50.5 67.4 -11.4	N:21.7 0.0 0.0	W:100.0 0.0 0.0
100.0 0.0 0.0	100.0 0.0 0.0	100.0 0.0 0.0	100.0 0.0 0.0	100.0 0.0 0.0	100.0 0.0 0.0	100.0 0.0 0.0	100.0 0.0 0.0	100.0 0.0 0.0
94.6 -4.0 -4.6	92.1 2.8 -5.2	93.8 8.4 -1.4	93.9 -2.1 -4.8	92.5 3.9 -4.4	93.8 8.1 0.1	93.3 -0.6 -4.9	92.8 5.1 -3.6	93.9 7.9 1.5
89.1 -8.1 -9.3	84.3 5.6 -10.4	87.6 16.8 -2.9	87.7 -4.2 -9.6	84.9 7.8 -8.9	87.7 16.3 0.2	86.6 -1.1 -9.8	85.6 10.2 -7.3	87.8 15.7 3.0
83.7 -12.1 -13.9	76.4 8.3 -15.5	81.4 25.3 -4.3	81.6 -6.3 -14.4	77.4 11.7 -13.3	81.5 24.4 0.3	80.0 -1.7 -14.7	78.5 15.2 -10.9	81.6 23.6 4.5
78.2 -16.2 -18.6	68.6 11.1 -20.7	75.3 33.7 -5.7	75.5 -8.4 -19.2	69.9 15.6 -17.7	75.4 32.6 0.3	73.3 -2.2 -19.7	71.3 20.3 -14.6	75.5 31.5 6.0
72.8 -20.2 -23.2	60.7 13.9 -25.9	69.1 42.1 -7.1	69.4 -10.5 -24.0	62.4 19.5 -22.2	69.2 40.7 0.4	66.6 -2.8 -24.6	64.1 25.4 -18.2	69.4 39.4 7.5
67.3 -24.2 -27.8	52.8 16.7 -31.1	62.9 50.5 -8.6	63.2 -12.6 -28.8	54.8 23.4 -26.6	63.1 48.8 0.5	59.9 -3.3 -29.5	56.9 30.5 -21.9	63.3 47.2 9.0
61.9 -28.3 -32.5	45.0 19.5 -36.2	56.7 59.0 -10.0	57.1 -14.7 -33.6	47.3 27.2 -31.1	56.9 57.0 0.6	53.2 -3.9 -34.4	49.8 35.6 -25.5	57.2 55.1 10.5
56.5 -32.3 -37.1	37.1 22.2 -41.4	50.5 67.4 -11.4	51.0 -16.9 -38.3	39.8 31.1 -35.5	50.8 65.1 0.7	46.6 -4.4 -39.3	42.6 40.6 -29.2	51.0 63.0 12.0
93.9 7.3 4.4	99.4 -1.7 10.0	95.2 -7.6 4.2	95.2 5.2 5.8	98.1 -3.4 8.3	95.0 -6.3 1.0	96.4 3.2 7.0	97.1 -4.9 6.9	94.8 -5.5 -1.0
90.2 0.0 0.0	90.2 0.0 0.0	90.2 0.0 0.0	90.2 0.0 0.0	90.2 0.0 0.0	90.2 0.0 0.0	90.2 0.0 0.0	90.2 0.0 0.0	90.2 0.0 0.0
84.8 -4.0 -4.6	82.4 2.8 -5.2	84.0 8.4 -1.4	84.1 -2.1 -4.8	82.7 3.9 -4.4	84.1 8.1 0.1	83.5 -0.6 -4.9	83.0 5.1 -3.6	84.1 7.9 1.5
79.3 -8.1 -9.3	74.5 5.6 -10.4	77.8 16.8 -2.9	78.0 -4.2 -9.6	75.2 7.8 -8.9	77.9 16.3 0.2	76.9 -1.1 -9.8	75.9 10.2 -7.3	78.0 15.7 3.0
73.9 -12.1 -13.9	66.6 8.3 -15.5	71.7 25.3 -4.3	71.8 -6.3 -14.4	67.6 11.7 -13.3	71.8 24.4 0.3	70.2 -1.7 -14.7	68.7 15.2 -10.9	71.9 23.6 4.5
68.4 -16.2 -18.6	58.8 11.1 -20.7	65.5 33.7 -5.7	65.7 -8.4 -19.2	60.1 15.6 -17.7	65.6 32.6 0.3	63.5 -2.2 -19.7	61.5 20.3 -14.6	65.7 31.5 6.0
63.0 -20.2 -23.2	50.9 13.9 -25.9	59.3 42.1 -7.1	59.6 -10.5 -24.0	52.6 19.5 -22.2	59.5 40.7 0.4	56.8 -2.8 -24.6	54.3 25.4 -18.2	59.6 39.4 7.5
57.6 -24.2 -27.8	43.1 16.7 -31.1	53.1 50.5 -8.6	53.4 -12.6 -28.8	45.0 23.4 -26.6	53.3 48.8 0.5	50.1 -3.3 -29.5	47.1 30.5 -21.9	53.5 47.2 9.0
52.1 -28.3 -32.5	35.2 19.5 -36.2	46.9 59.0 -10.0	47.3 -14.7 -33.6	37.5 27.2 -31.1	47.1 57.0 0.6	43.5 -3.9 -34.4	40.0 35.6 -25.5	47.4 55.1 10.5
87.9 14.6 8.9	98.7 -3.4 20.1	90.3 -15.2 8.3	90.5 10.3 11.6	96.2 -6.9 16.6	89.9 -12.7 2.1	92.8 6.4 14.0	94.2 -9.8 13.7	89.6 -11.1 -2.0
84.2 7.3 4.4	89.6 -1.7 10.0	85.4 -7.6 4.2	85.5 5.2 5.8	88.3 -3.4 8.3	85.2 -6.3 1.0	86.6 3.2 7.0	87.3 -4.9 6.9	85.0 -5.5 -1.0
80.4 0.0 0.0	80.4 0.0 0.0	80.4 0.0 0.0	80.4 0.0 0.0	80.4 0.0 0.0	80.4 0.0 0.0	80.4 0.0 0.0	80.4 0.0 0.0	80.4 0.0 0.0
75.0 -4.0 -4.6	72.6 2.8 -5.2	74.2 8.4 -1.4	74.3 -2.1 -4.8	72.9 3.9 -4.4	74.3 8.1 0.1	73.8 -0.6 -4.9	73.3 5.1 -3.6	74.3 7.9 1.5
69.5 -8.1 -9.3	64.7 5.6 -10.4	68.1 16.8 -2.9	68.2 -4.2 -9.6	65.4 7.8 -8.9	68.1 16.3 0.2	67.1 -1.1 -9.8	66.1 10.2 -7.3	68.2 15.7 3.0
64.1 -12.1 -13.9	56.8 8.3 -15.5	61.9 25.3 -4.3	62.0 -6.3 -14.4	57.8 11.7 -13.3	62.0 24.4 0.3	60.4 -1.7 -14.7	58.9 15.2 -10.9	62.1 23.6 4.5
58.7 -16.2 -18.6	49.0 11.1 -20.7	55.7 33.7 -5.7	55.9 -8.4 -19.2	50.3 15.6 -17.7	55.8 32.6 0.3	53.7 -2.2 -19.7	51.7 20.3 -14.6	55.9 31.5 6.0
53.2 -20.2 -23.2	41.1 13.9 -25.9	49.5 42.1 -7.1	49.8 -10.5 -24.0	42.8 19.5 -22.2	49.7 40.7 0.4	47.0 -2.8 -24.6	44.5 25.4 -18.2	49.8 39.4 7.5
47.8 -24.2 -27.8	33.3 16.7 -31.1	43.3 50.5 -8.6	43.7 -12.6 -28.8	35.3 23.4 -26.6	43.5 48.8 0.5	40.4 -3.3 -29.5	37.4 30.5 -21.9	43.7 47.2 9.0
81.8 22.0 13.3	98.1 -5.1 30.1	85.5 -22.9 12.5	85.7 15.5 17.4	94.3 -10.3 24.9	84.9 -19.0 3.1	89.2 9.6 21.0	91.3 -14.7 20.6	84.4 -16.6 -3.0
78.1 14.6 8.9	88.9 -3.4 20.1	80.5 -15.2 8.3	80.7 10.3 11.6	86.4 -6.9 16.6	80.1 -12.7 2.1	83.0 6.4 14.0	84.4 -9.8 13.7	79.8 -11.1 -2.0
74.4 7.3 4.4	79.8 -1.7 10.0	75.6 -7.6 4.2	75.7 5.2 5.8	78.5 -3.4 8.3	75.4 -6.3 1.0	76.8 3.2 7.0	77.5 -4.9 6.9	75.2 -5.5 -1.0
70.6 0.0 0.0	70.6 0.0 0.0	70.6 0.0 0.0	70.6 0.0 0.0	70.6 0.0 0.0	70.6 0.0 0.0	70.6 0.0 0.0	70.6 0.0 0.0	70.6 0.0 0.0
65.2 -4.0 -4.6	62.8 2.8 -5.2	64.5 8.4 -1.4	64.5 -2.1 -4.8	63.1 3.9 -4.4	64.5 8.1 0.1	64.0 -0.6 -4.9	63.5 5.1 -3.6	64.5 7.9 1.5
59.8 -8.1 -9.3	54.9 5.6 -10.4	58.3 16.8 -2.9	58.4 -4.2 -9.6	55.6 7.8 -8.9	58.3 16.3 0.2	57.3 -1.1 -9.8	56.3 10.2 -7.3	58.4 15.7 3.0
54.3 -12.1 -13.9	47.1 8.3 -15.5	52.1 25.3 -4.3	52.3 -6.3 -14.4	48.1 11.7 -13.3	52.2 24.4 0.3	50.6 -1.7 -14.7	49.1 15.2 -10.9	52.3 23.6 4.5
48.9 -16.2 -18.6	39.2 11.1 -20.7	45.9 33.7 -5.7	46.1 -8.4 -19.2	40.5 15.6 -17.7	46.0 32.6 0.3	43.9 -2.2 -19.7	41.9 20.3 -14.6	46.2 31.5 6.0
43.4 -20.2 -23.2	31.3 13.9 -25.9	39.7 42.1 -7.1	40.0 -10.5 -24.0	33.0 19.5 -22.2	39.9 40.7 0.4	37.2 -2.8 -24.6	34.8 25.4 -18.2	40.0 39.4 7.5
75.8 29.3 17.8	97.4 -6.8 40.2	80.7 -30.5 16.7	81.0 20.6 23.2	92.5 -13.8 33.2	79.8 -25.4 4.1	85.7 12.8 28.0	88.4 -19.6 27.5	79.2 -22.1 -4.0
72.0 22.0 13.3	88.3 -5.1 30.1	75.7 -22.9 12.5	75.9 15.5 17.4	84.6 -10.3 24.9	75.1 -19.0 3.1	79.5 9.6 21.0	81.5 -14.7 20.6	74.6 -16.6 -3.0
68.3 14.6 8.9	79.1 -3.4 20.1	70.8 -15.2 8.3	70.9 10.3 11.6	76.7 -6.9 16.6	70.3 -12.7 2.1	73.3 6.4 14.0	74.6 -9.8 13.7	70.1 -11.1 -2.0
64.6 7.3 4.4	70.0 -1.7 10.0	65.8 -7.6 4.2	65.9 5.2 5.8	68.8 -3.4 8.3	65.6 -6.3 1.0	67.1 3.2 7.0	67.7 -4.9 6.9	65.5 -5.5 -1.0
60.9 0.0 0.0	60.9 0.0 0.0	60.9 0.0 0.0	60.9 0.0 0.0	60.9 0.0 0.0	60.9 0.0 0.0	60.9 0.0 0.0	60.9 0.0 0.0	60.9 0.0 0.0
55.4 -4.0 -4.6	53.0 2.8 -5.2	54.7 8.4 -1.4	54.7 -2.1 -4.8	53.3 3.9 -4.4	54.7 8.1 0.1	54.2 -0.6 -4.9	53.7 5.1 -3.6	54.7 7.9 1.5
50.0 -8.1 -9.3	45.1 5.6 -10.4	48.5 16.8 -2.9	48.6 -4.2 -9.6	45.8 7.8 -8.9	48.6 16.3 0.2	47.5 -1.1 -9.8	46.5 10.2 -7.3	48.6 15.7 3.0
44.5 -12.1 -13.9	37.3 8.3 -15.5	42.3 25.3 -4.3	42.5 -6.3 -14.4	38.3 11.7 -13.3	42.4 24.4 0.3	40.8 -1.7 -14.7	39.3 15.2 -10.9	42.5 23.6 4.5
39.1 -16.2 -18.6	29.4 11.1 -20.7	36.1 33.7 -5.7	36.3 -8.4 -19.2	30.7 15.6 -17.7	36.3 32.6 0.3	34.1 -2.2 -19.7	32.1 20.3 -14.6	36.4 31.5 6.0
69.7 36.6 22.2	96.8 -8.4 50.2	75.8 -38.1 20.8	76.2 25.8 28.9	90.6 -17.2 41.5	74.8 -31.7 5.2	82.1 16.0 35.0	85.5 -24.5 34.4	74.1 -27.6 -4.9
66.0 29.3 17.8	87.6 -6.8 40.2	70.9 -30.5 16.7	71.2 20.6 23.2	82.7 -13.8 33.2	70.0 -25.4 4.1	75.9 12.8 28.0	78.6 -19.6 27.5	69.5 -22.1 -4.0
62.3 22.0 13.3	78.5 -5.1 30.1	65.9 -22.9 12.5	66.2 15.5 17.4	74.8 -10.3 24.9	65.3 -19.0 3.1	69.7 9.6 21.0	71.7 -14.7 20.6	64.9 -16.6 -3.0
58.5 14.6 8.9	69.4 -3.4 20.1	61.0 -15.2 8.3	61.1 10.3 11.6	66.9 -6.9 16.6	60.5 -12.7 2.1	63.5 6.4 14.0	64.8 -9.8 13.7	60.3 -11.1 -2.0
54.8 7.3 4.4	60.2 -1.7 10.0	56.0 -7.6 4.2	56.1 5.2 5.8	59.0 -3.4 8.3	55.8 -6.3 1.0	57.3 3.2 7.0	58.0 -4.9 6.9	55.7 -5.5 -1.0
51.1 0.0 0.0	51.1 0.0 0.0	51.1 0.0 0.0	51.1 0.0 0.0	51.1 0.0 0.0	51.1 0.0 0.0	51.1 0.0 0.0	51.1 0.0 0.0	51.1 0.0 0.0
45.6 -4.0 -4.6	43.2 2.8 -5.2	44.9 8.4 -1.4	44.9 -2.1 -4.8	43.5 3.9 -4.4	44.9 8.1 0.1	44.4 -0.6 -4.9	43.9 5.1 -3.6	45.0 7.9 1.5
40.2 -8.1 -9.3	35.4 5.6 -10.4	38.7 16.8 -2.9	38.8 -4.2 -9.6	36.0 7.8 -8.9	38.8 16.3 0.2	37.7 -1.1 -9.8	36.7 10.2 -7.3	38.8 15.7 3.0
34.7 -12.1 -13.9	27.5 8.3 -15.5	32.5 25.3 -4.3	32.7 -6.3 -14.4	28.5 11.7 -13.3	32.6 24.4 0.3	31.0 -1.7 -14.7	29.5 15.2 -10.9	32.7 23.6 4.5
63.7 43.9 26.6	96.1 -10.1 60.3	71.0 -45.7 25.0	71.5 30.9 34.7	88.7 -20.6 49.8	69.7 -38.1 6.2	78.5 19.2 42.0	82.6 -29.3 41.2	68.9 -33.2 -5.9
59.9 36.6 22.2	87.0 -8.4 50.2	66.0 -38.1 20.8	66.4 25.8 28.9	80.8 -17.2 41.5	65.0 -31.7 5.2	72.3 16.0 35.0	75.7 -24.5 34.4	64.3 -27.6 -4.9
56.2 29.3 17.8	77.8 -6.8 40.2	61.1 -30.5 16.7	61.4 20.6 23.2	72.9 -13.8 33.2	60.2 -25.4 4.1	66.1 12.8 28.0	68.8 -19.6 27.5	59.7 -22.1 -4.0
52.5 22.0 13.3	68.7 -5.1 30.1	56.1 -22.9 12.5	56.4 15.5 17.4	65.0 -10.3 24.9	55.5 -19.0 3.1	59.9 9.6 21.0	61.9 -14.7 20.6	55.1 -16.6 -3.0
48.7 14.6 8.9	59.6 -3.4 20.1	51.2 -15.2 8.3	51.4 10.3 11.6	57.1 -6.9 16.6	50.8 -12.7 2.1	53.7 6.4 14.0	55.0 -9.8 13.7	50.5 -11.1 -2.0
45.0 7.3 4.4	50.4 -1.7 10.0	46.2 -7.6 4.2	46.3 5.2 5.8	49.2 -3.4 8.3	46.0 -6.3 1.0	47.5 3.2 7.0	48.2 -4.9 6.9	45.9 -5.5 -1.0
41.3 0.0 0.0	41.3 0.0 0.0	41.3 0.0 0.0	41.3 0.0 0.0	41.3 0.0 0.0	41.3 0.0 0.0	41.3 0.0 0.0	41.3 0.0 0.0	41.3 0.0 0.0
35.8 -4.0 -4.6	33.4 2.8 -5.2	35.1 8.4 -1.4	35.2 -2.1 -4.8	33.8 3.9 -4.4	35.1 8.1 0.1	34.6 -0.6 -4.9	34.1 5.1 -3.6	35.2 7.9 1.5
30.4 -8.1 -9.3	25.6 5.6 -10.4	28.9 16.8 -2.9	29.0 -4.2 -9.6	26.2 7.8 -8.9	29.0 16.3 0.2	27.9 -1.1 -9.8	26.9 10.2 -7.3	29.0 15.7 3.0
57.6 51.2 31.1	95.5 -11.8 70.3	66.2 -53.4 29.2	66.7 36.1 40.5	86.8 -24.1 58.2	64.7 -44.4 7.2	74.9 22.4 49.0	79.7 -34.2 48.1	63.7 -38.7 -6.9
53.9 43.9 26.6	86.3 -10.1 60.3	61.2 -45.7 25.0	61.7 30.9 34.7	78.9 -20.6 49.8	59.9 -38.1 6.2	68.7 19.2 42.0	72.8 -29.3 41.2	59.1 -33.2 -5.9
50.2 36.6 22.2	77.2 -8.4 50.2	56.3 -38.1 20.8	56.7 25.8 28.9	71.0 -17.2 41.5	55.2 -31.7 5.2	62.5 16.0 35.0	65.9 -24.5 34.4	54.5 -27.6 -4.9
46.4 29.3 17.8	68.1 -6.8 40.2	51.3 -30.5 16.7	51.6 20.6 23.2	63.1 -13.8 33.2	50.4 -25.4 4.1	56.3 12.8 28.0	59.0 -19.6 27.5	49.9 -22.1 -4.0
42.7 22.0 13.3	58.9 -5.1 30.1	46.4 -22.9 12.5	46.6 15.5 17.4	55.2 -10.3 24.9	45.7 -19.0 3.1	50.1 9.6 21.0	52.1 -14.7 20.6	45.3 -16.6 -3.0
39.0 14.6 8.9	49.8 -3.4 20.1	41.4 -15.2 8.3	41.6 10.3 11.6	47.3 -6.9 16.6	41.0 -12.7 2.1	43.9 6.4 14.0	45.3 -9.8 13.7	40.7 -11.1 -2.0
35.2 7.3 4.4	40.6 -1.7 10.0	36.5 -7.6 4.2	36.5 5.2 5.8	39.4 -3.4 8.3	36.2 -6.3 1.0	37.7 3.2 7.0	38.4 -4.9 6.9	36.1 -5.5 -1.0
31.5 0.0 0.0	31.5 0.0 0.0	31.5 0.0 0.0	31.5 0.0 0.0	31.5 0.0 0.0	31.5 0.0 0.0	31.5 0.0 0.0	31.5 0.0 0.0	31.5 0.0 0.0
26.1 -4.0 -4.6	23.6 2.8 -5.2	25.3 8.4 -1.4	25.4 -2.1 -4.8	24.0 3.9 -4.4	25.4 8.1 0.1	24.8 -0.6 -4.9	24.3 5.1 -3.6	25.4 7.9 1.5
51.6 58.6 35.5	94.8 -13.5 80.3	61.3 -61.0 33.3	62.0 41.2 46.3	84.9 -27.5 66.5	59.6 -50.8 8.3	71.3 25.6 56.0	76.7 -39.1 55.0	58.5 -44.2 -7.9
47.8 51.2 31.1	85.7 -11.8 70.3	56.4 -53.4 29.2	56.9 36.1 40.5	77.0 -24.1 58.2	54.9 -44.4 7.2	65.1 22.4 49.0	69.9 -34.2 48.1	53.9 -38.7 -6.9
44.1 43.9 26.6	76.5 -10.1 60.3	51.4 -45.7 25.0	51.9 30.9 34.7	69.1 -20.6 49.9	50.1 -38.1 6.2	58.9 19.2 42.0	63.0 -29.3 41.2	49.3 -33.2 -5.9
40.4 36.6 22.2	67.4 -8.4 50.2	46.5 -38.1 20.8	46.9 25.8 28.9	61.2 -17.2 41.5	45.4 -31.7 5.2	52.7 16.0 35.0	56.1 -24.5 34.4	44.7 -27.6 -4.9
36.6 29.3 17.8	58.3 -6.8 40.2	41.5 -30.5 16.7	41.8 20.6 23.2	53.3 -13.8 33.2	40.7 -25.4 4.1	46.5 12.8 28.0	49.2 -19.6 27.5	40.1 -22.1 -4.0
32.9 22.0 13.3	49.1 -5.1 30.1	36.6 -22.9 12.5	36.8 15.5 17.4	45.4 -10.3 24.9	35.9 -19.0 3.1	40.3 9.6 21.0	42.4 -14.7 20.6	35.5 -16.6 -3.0
29.2 14.6 8.9	40.0 -3.4 20.1	31.6 -15.2 8.3	31.8 10.3 11.6	37.5 -6.9 16.6	31.2 -12.7 2.1	34.1 6.4 14.0	35.5 -9.8 13.7	30.9 -11.1 -2.0
25.4 7.3 4.4	30.9 -1.7 10.0	26.7 -7.6 4.2	26.8 5.2 5.8	29.6 -3.4 8.3	26.5 -6.3 1.0	27.9 3.2 7.0	28.6 -4.9 6.9	26.3 -5.5 -1.0
21.7 0.0 0.0	21.7 0.0 0.0	21.7 0.0 0.0	21.7 0.0 0.0	21.7 0.0 0.0	21.7 0.0 0.0	21.7 0.0 0.0	21.7 0.0 0.0	21.7 0.0 0.0
%XYZa,ICC	O:32.5 19.8 7.2	Y:76.0 87.2 18.5	L:15.4 29.6 13.6	C:16.7 24.4 57.9	V:12.1 9.6 32.0	M:33.8 18.8 27.3	N:3.3 3.4 3.7	W:95.1 100.0 108.9

%LAB*a,ICC O:51.6 58.6 35.5 Y:94.8 -13.5 80.3 L:61.3 -61.0 33.3 C:56.5 -32.3 -37.1 V:37.1 22.2 -41.4 M:50.5 67.4 -11.4 N:21.7 0.0 0.0 W:100.0 0.0 0.0

100.0	0.0	0.0	100.0	0.0	0.0	100.0	0.0	0.0	21.7	0.0	0.0	21.7	0.0	0.0	21.7	0.0	0.0																		
92.8	1.0	-5.0	93.2	6.5	-2.7	93.9	7.6	2.9	31.5	0.0	0.0	26.9	0.0	0.0	100.0	0.0	0.0																		
85.6	1.9	-10.1	86.5	13.0	-5.4	87.8	15.2	5.8	41.3	0.0	0.0	32.2	0.0	0.0	51.6	58.6	35.5																		
78.3	2.9	-15.1	79.7	19.5	-8.1	81.7	22.8	8.8	51.1	0.0	0.0	37.4	0.0	0.0	56.5	-32.3	-37.1																		
71.1	3.9	-20.1	73.0	26.0	-10.8	75.6	30.4	11.7	60.9	0.0	0.0	42.6	0.0	0.0	94.8	-13.5	80.3																		
63.9	4.9	-25.2	66.2	32.5	-13.6	69.6	38.0	14.6	70.6	0.0	0.0	47.8	0.0	0.0	37.1	22.2	-41.4																		
56.7	5.8	-30.2	59.4	39.0	-16.3	63.5	45.6	17.5	80.4	0.0	0.0	53.0	0.0	0.0	61.3	-61.0	33.3																		
49.5	6.8	-35.2	52.7	45.4	-19.0	57.4	53.2	20.5	90.2	0.0	0.0	58.3	0.0	0.0	50.5	67.4	-11.4																		
42.2	7.8	-40.3	45.9	51.9	-21.7	51.3	60.8	23.4	100.0	0.0	0.0	63.5	0.0	0.0																					
97.7	1.1	8.3	96.1	-6.2	5.5	94.7	-4.8	-2.7	21.7	0.0	0.0	68.7	0.0	0.0																					
90.2	0.0	0.0	90.2	0.0	0.0	90.2	0.0	0.0	31.5	0.0	0.0	73.9	0.0	0.0																					
83.0	1.0	-5.0	83.5	6.5	-2.7	84.1	7.6	2.9	41.3	0.0	0.0	79.1	0.0	0.0																					
75.8	1.9	-10.1	76.7	13.0	-5.4	78.0	15.2	5.8	51.1	0.0	0.0	84.3	0.0	0.0																					
68.6	2.9	-15.1	69.9	19.5	-8.1	71.9	22.8	8.8	60.9	0.0	0.0	89.6	0.0	0.0																					
61.3	3.9	-20.1	63.2	26.0	-10.8	65.9	30.4	11.7	70.6	0.0	0.0	94.8	0.0	0.0																					
54.1	4.9	-25.2	56.4	32.5	-13.6	59.8	38.0	14.6	80.4	0.0	0.0	100.0	0.0	0.0																					
46.9	5.8	-30.2	49.7	39.0	-16.3	53.7	45.6	17.5	90.2	0.0	0.0	21.7	0.0	0.0																					
39.7	6.8	-35.2	42.9	45.4	-19.0	47.6	53.2	20.5	100.0	0.0	0.0	26.9	0.0	0.0																					
95.4	2.2	16.6	92.3	-12.5	11.1	89.4	-9.6	-5.5	21.7	0.0	0.0	32.2	0.0	0.0																					
87.9	1.1	8.3	86.4	-6.2	5.5	84.9	-4.8	-2.7	31.5	0.0	0.0	37.4	0.0	0.0																					
80.4	0.0	0.0	80.4	0.0	0.0	80.4	0.0	0.0	41.3	0.0	0.0	42.6	0.0	0.0																					
73.2	1.0	-5.0	73.7	6.5	-2.7	74.3	7.6	2.9	51.1	0.0	0.0	47.8	0.0	0.0																					
66.0	1.9	-10.1	66.9	13.0	-5.4	68.3	15.2	5.8	60.9	0.0	0.0	53.0	0.0	0.0																					
58.8	2.9	-15.1	60.2	19.5	-8.1	62.2	22.8	8.8	70.6	0.0	0.0	58.3	0.0	0.0																					
51.6	3.9	-20.1	53.4	26.0	-10.8	56.1	30.4	11.7	80.4	0.0	0.0	63.5	0.0	0.0																					
44.3	4.9	-25.2	46.6	32.5	-13.6	50.0	38.0	14.6	90.2	0.0	0.0	68.7	0.0	0.0																					
37.1	5.8	-30.2	39.9	39.0	-16.3	43.9	45.6	17.5	100.0	0.0	0.0	73.9	0.0	0.0																					
93.0	3.3	24.9	88.4	-18.7	16.6	84.1	-14.5	-8.2	21.7	0.0	0.0	79.1	0.0	0.0																					
85.6	2.2	16.6	82.5	-12.5	11.1	79.6	-9.6	-5.5	31.5	0.0	0.0	84.3	0.0	0.0																					
78.1	1.1	8.3	76.6	-6.2	5.5	75.1	-4.8	-2.7	41.3	0.0	0.0	89.6	0.0	0.0																					
70.6	0.0	0.0	70.6	0.0	0.0	70.6	0.0	0.0	51.1	0.0	0.0	94.8	0.0	0.0																					
63.4	1.0	-5.0	63.9	6.5	-2.7	64.6	7.6	2.9	60.9	0.0	0.0	100.0	0.0	0.0																					
56.2	1.9	-10.1	57.1	13.0	-5.4	58.5	15.2	5.8	70.6	0.0	0.0	21.7	0.0	0.0																					
49.0	2.9	-15.1	50.4	19.5	-8.1	52.4	22.8	8.8	80.4	0.0	0.0	26.9	0.0	0.0																					
41.8	3.9	-20.1	43.6	26.0	-10.8	46.3	30.4	11.7	90.2	0.0	0.0	32.2	0.0	0.0																					
34.5	4.9	-25.2	36.9	32.5	-13.6	40.2	38.0	14.6	100.0	0.0	0.0	37.4	0.0	0.0																					
90.7	4.4	33.2	84.6	-24.9	22.2	78.8	-19.3	-10.9				42.6	0.0	0.0																					
83.3	3.3	24.9	78.6	-18.7	16.6	74.3	-14.5	-8.2				47.8	0.0	0.0																					
75.8	2.2	16.6	72.7	-12.5	11.1	69.8	-9.6	-5.5				53.0	0.0	0.0																					
68.3	1.1	8.3	66.8	-6.2	5.5	65.3	-4.8	-2.7				58.3	0.0	0.0																					
60.9	0.0	0.0	60.9	0.0	0.0	60.9	0.0	0.0				63.5	0.0	0.0																					
53.6	1.0	-5.0	54.1	6.5	-2.7	54.8	7.6	2.9				68.7	0.0	0.0																					
46.4	1.9	-10.1	47.3	13.0	-5.4	48.7	15.2	5.8				73.9	0.0	0.0																					
39.2	2.9	-15.1	40.6	19.5	-8.1	42.6	22.8	8.8				79.1	0.0	0.0																					
32.0	3.9	-20.1	33.8	26.0	-10.8	36.5	30.4	11.7				84.3	0.0	0.0																					
88.4	5.5	41.5	80.7	-31.2	27.7	73.5	-24.1	-13.7				89.6	0.0	0.0																					
80.9	4.4	33.2	74.8	-24.9	22.2	69.0	-19.3	-10.9				94.8	0.0	0.0																					
73.5	3.3	24.9	68.9	-18.7	16.6	64.5	-14.5	-8.2				100.0	0.0	0.0																					
66.0	2.2	16.6	62.9	-12.5	11.1	60.0	-9.6	-5.5				21.7	0.0	0.0																					
58.5	1.1	8.3	57.0	-6.2	5.5	55.6	-4.8	-2.7				26.9	0.0	0.0																					
51.1	0.0	0.0	51.1	0.0	0.0	51.1	0.0	0.0				32.2	0.0	0.0																					
43.9	1.0	-5.0	44.3	6.5	-2.7	45.0	7.6	2.9				37.4	0.0	0.0																					
36.6	1.9	-10.1	37.6	13.0	-5.4	38.9	15.2	5.8				42.6	0.0	0.0																					
29.4	2.9	-15.1	30.8	19.5	-8.1	32.8	22.8	8.8				47.8	0.0	0.0																					
86.1	6.6	49.9	76.9	-37.4	33.2	68.1	-28.9	-16.4				53.0	0.0	0.0																					
78.6	5.5	41.5	70.9	-31.2	27.7	63.7	-24.1	-13.7				58.3	0.0	0.0																					
71.1	4.4	33.2	65.0	-24.9	22.2	59.2	-19.3	-10.9				63.5	0.0	0.0																					
63.7	3.3	24.9	59.1	-18.7	16.6	54.7	-14.5	-8.2				68.7	0.0	0.0																					
56.2	2.2	16.6	53.1	-12.5	11.1	50.2	-9.6	-5.5				73.9	0.0	0.0																					
48.8	1.1	8.3	47.2	-6.2	5.5	45.8	-4.8	-2.7				79.1	0.0	0.0																					
41.3	0.0	0.0	41.3	0.0	0.0	41.3	0.0	0.0				84.3	0.0	0.0																					
34.1	1.0	-5.0	34.5	6.5	-2.7	35.2	7.6	2.9				89.6	0.0	0.0																					
26.9	1.9	-10.1	27.8	13.0	-5.4	29.1	15.2	5.8				94.8	0.0	0.0																					
83.8	7.7	58.2	73.0	-43.7	38.8	62.8	-33.7	-19.1				100.0	0.0	0.0																					
76.3	6.6	49.9	67.1	-37.4	33.2	58.4	-28.9	-16.4																											
68.8	5.5	41.5	61.1	-31.2	27.7	53.9	-24.1	-13.7																											
61.4	4.4	33.2	55.2	-24.9	22.2	49.4	-19.3	-10.9																											
53.9	3.3	24.9	49.3	-18.7	16.6	44.9	-14.5	-8.2																											
46.4	2.2	16.6	43.4	-12.5	11.1	40.5	-9.6	-5.5																											
39.0	1.1	8.3	37.4	-6.2	5.5	36.0	-4.8	-2.7																											
31.5	0.0	0.0	31.5	0.0	0.0	31.5	0.0	0.0																											
24.3	1.0	-5.0	24.7	6.5	-2.7	25.4	7.6	2.9																											
81.4	8.8	66.5	69.2	-49.9	44.3	57.5	-38.5	-21.8																											
74.0	7.7	58.2	63.2	-43.7	38.8	53.0	-33.7	-19.1																											
66.5	6.6	49.9	57.3	-37.4	33.2	48.6	-28.9	-16.4																											
59.0	5.5	41.5	51.4	-31.2	27.7	44.1	-24.1	-13.7																											
51.6	4.4	33.2	45.4	-24.9	22.2	39.6	-19.3	-10.9																											
44.1	3.3	24.9	39.5	-18.7	16.6	35.1	-14.5	-8.2																											
36.6	2.2	16.6	33.6	-12.5	11.1	30.7	-9.6	-5.5																											
29.2	1.1	8.3	27.6	-6.2	5.5	26.2	-4.8	-2.7																											
21.7	0.0	0.0	21.7	0.0	0.0	21.7	0.0	0.0																											

%XYZa,ICC O:32.5 19.8 7.2 Y:76.0 87.2 18.5 L:15.4 29.6 13.6 C:16.7 24.4 57.9 V:12.1 9.6 32.0 M:33.8 18.8 27.3 N:3.3 3.4 3.7 W:95.1 100.0 108.9

%LAB*a_8bit,CIE O:121 198 171 Y:225 112 225 L:145 55 168 C:133 89 83 V:87 155 78 M:119 209 114 N:50 128 128 W:237 128 128

237	128	128	237	128	128	237	128	128	237	128	128	237	128	128	237	128	128	237	128	128	237	128	128	237	128	128
224	123	122	218	131	122	222	138	126	223	125	122	219	133	123	223	138	128	221	127	122	220	134	124	223	137	130
211	118	117	200	135	116	208	148	125	208	123	116	201	137	117	208	148	128	205	127	116	203	140	119	208	147	132
198	113	111	181	138	109	193	158	123	193	120	111	183	142	112	193	157	128	189	126	110	186	146	115	193	156	133
185	109	106	162	141	103	178	169	121	179	118	105	165	147	107	178	167	128	173	125	104	168	152	110	179	166	135
172	104	100	143	145	97	163	179	119	164	115	99	147	151	101	164	177	129	157	125	98	151	159	106	164	175	137
159	99	94	124	148	91	148	189	118	149	113	93	129	156	96	149	187	129	141	124	93	134	165	102	149	185	139
146	94	89	105	151	84	133	199	116	134	110	88	111	161	91	134	197	129	125	123	87	117	171	97	135	194	141
133	89	83	87	155	78	119	209	114	120	108	82	93	165	85	119	206	129	109	123	81	100	177	93	120	204	142
223	137	133	236	126	140	226	119	133	226	134	135	233	124	138	225	120	129	229	132	136	230	122	136	225	121	127
214	128	128	214	128	128	214	128	128	214	128	128	214	128	128	214	128	128	214	128	128	214	128	128	214	128	128
201	123	122	195	131	122	199	138	126	199	125	122	196	133	123	199	138	128	198	127	122	197	134	124	199	137	130
188	118	117	176	135	116	184	148	125	184	123	116	178	137	117	184	148	128	182	127	116	179	140	119	184	147	132
175	113	111	157	138	109	169	158	123	170	120	111	160	142	112	170	157	128	166	126	110	162	146	115	170	156	133
162	109	106	138	141	103	154	169	121	155	118	105	142	147	107	155	167	128	150	125	104	145	152	110	155	166	135
149	104	100	120	145	97	140	179	119	140	115	99	124	151	101	140	177	129	134	125	98	128	159	106	140	175	137
136	99	94	101	148	91	125	189	118	126	113	93	106	156	96	125	187	129	118	124	93	111	165	102	126	185	139
122	94	89	82	151	84	110	199	116	111	110	88	87	161	91	111	197	129	102	123	87	93	171	97	111	194	141
208	146	139	234	124	152	214	110	138	214	140	142	228	120	148	213	113	130	220	136	145	223	116	145	212	115	126
199	137	133	212	126	140	202	119	133	202	134	135	209	124	138	202	120	129	205	132	136	207	122	136	201	121	127
190	128	128	190	128	128	190	128	128	190	128	128	190	128	128	190	128	128	190	128	128	190	128	128	190	128	128
177	123	122	172	131	122	176	138	126	176	125	122	172	133	123	176	138	128	174	127	122	173	134	124	176	137	130
164	118	117	153	135	116	161	148	125	161	123	116	154	137	117	161	148	128	158	127	116	156	140	119	161	147	132
151	113	111	134	138	109	146	158	123	146	120	111	136	142	112	146	157	128	142	126	110	139	146	115	146	156	133
138	109	106	115	141	103	131	169	121	132	118	105	118	147	107	131	167	128	126	125	104	122	152	110	132	166	135
125	104	100	96	145	97	116	179	119	117	115	99	100	151	101	117	177	129	110	125	98	104	159	106	117	175	137
112	99	94	77	148	91	101	189	118	102	113	93	82	156	96	102	187	129	94	124	93	87	165	102	102	185	139
194	154	144	233	122	164	202	100	143	203	147	149	224	116	158	201	105	132	211	140	153	216	110	153	200	108	124
185	146	139	211	124	152	191	110	138	191	140	142	205	120	148	190	113	130	197	136	145	200	116	145	189	115	126
176	137	133	189	126	140	179	119	133	179	134	135	186	124	138	178	120	129	182	132	136	183	122	136	178	121	127
167	128	128	167	128	128	167	128	128	167	128	128	167	128	128	167	128	128	167	128	128	167	128	128	167	128	128
154	123	122	148	131	122	152	138	126	152	125	122	149	133	123	152	138	128	151	127	122	150	134	124	152	137	130
141	118	117	129	135	116	137	148	125	138	123	116	131	137	117	137	148	128	135	127	116	132	140	119	138	147	132
128	113	111	110	138	109	122	158	123	123	120	111	113	142	112	123	157	128	119	126	110	115	146	115	123	156	133
115	109	106	92	141	103	108	169	121	108	118	105	95	147	107	108	167	128	103	125	104	98	152	110	108	166	135
102	104	100	73	145	97	93	179	119	93	115	99	77	151	101	93	177	129	87	125	98	81	159	106	94	175	137
179	163	149	231	120	176	191	91	148	192	153	156	219	111	168	189	97	133	203	143	162	209	104	161	187	101	123
170	154	144	209	122	164	179	100	143	180	147	149	200	116	158	177	105	132	188	140	153	193	110	153	176	108	124
161	146	139	187	124	152	167	110	138	168	140	142	181	120	148	166	113	130	173	136	145	176	116	145	165	115	126
152	137	133	165	126	140	155	119	133	155	134	135	162	124	138	155	120	129	158	132	136	160	122	136	154	121	127
143	128	128	143	128	128	143	128	128	143	128	128	143	128	128	143	128	128	143	128	128	143	128	128	143	128	128
130	123	122	125	131	122	129	138	126	129	125	122	125	133	123	129	138	128	127	127	122	126	134	124	129	137	130
117	118	117	106	135	116	114	148	125	114	123	116	107	137	117	114	148	128	111	127	116	109	140	119	114	147	132
104	113	111	87	138	109	99	158	123	99	120	111	89	142	112	99	157	128	95	126	110	92	146	115	99	156	133
91	109	106	68	141	103	84	169	121	85	118	105	71	147	107	84	167	128	79	125	104	75	152	110	85	166	135
165	172	155	229	118	188	179	82	153	180	159	163	215	107	178	177	90	134	194	147	170	202	99	169	175	95	122
156	163	149	208	120	176	167	91	148	168	153	156	196	111	168	165	97	133	179	143	162	186	104	161	164	101	123
147	154	144	186	122	164	156	100	143	156	147	149	177	116	158	154	105	132	165	140	153	169	110	153	153	108	124
138	146	139	164	124	152	144	110	138	144	140	142	158	120	148	143	113	130	150	136	145	153	116	145	142	115	126
129	137	133	142	126	140	132	119	133	132	134	135	139	124	138	131	120	129	135	132	136	136	122	136	131	121	127
120	128	128	120	128	128	120	128	128	120	128	128	120	128	128	120	128	128	120	128	128	120	128	128	120	128	128
107	123	122	101	131	122	105	138	126	105	125	122	102	133	123	105	138	128	104	127	122	103	134	124	105	137	130
94	118	117	82	135	116	90	148	125	91	123	116	84	137	117	90	148	128	88	127	116	86	140	119	91	147	132
81	113	111	63	138	109	75	158	123	76	120	111	66	142	112	76	157	128	72	126	110	68	146	115	76	156	133
150	181	160	228	116	201	168	73	158	169	165	170	210	103	188	165	82	135	186	151	179	195	93	178	163	88	121
141	172	155	206	118	188	156	82	153	157	159	163	191	107	178	153	90	134	171	147	170	179	99	169	152	95	122
132	163	149	184	120	176	144	91	148	145	153	156	172	111	168	142	97	133	156	143	162	162	104	161	141	101	123
123	154	144	162	122	164	132	100	143	133	147	149	153	116	158	131	105	132	141	140	153	146	110	153	130	108	124
114	146	139	140	124	152	120	110	138	121	140	142	134	120	148	119	113	130	126	136	145	130	116	145	119	115	126
105	137	133	118	126	140	108	119	133	109	134	135	115	124	138	108	120	129	111	132	136	113	122	136	108	121	127
97	128	128	97	128	128	97	128	128	97	128	128	97	128	128	97	128	128	97	128	128	97	128	128	97	128	128
83	123	122	78	131	122	82	138	126	82	125	122	78	133	123	82	138	128	81	127	122	79	134	124	82	137	130
70	118	117	59	135	116	67	148	125	67	123	116	60	137	117	67	148	128	65	127	116	62	140	119	67	147	132
136	190	165	226	114	213	156	64	163	157	171	177	206	99	198	153	75	137	177	155	187	188	87	186	150	81	120
127	181	160	204	116	201	144	73	158	145	165	170	187	103	188	141	82	135	162	151	179	172	93	178	139	88	121
118	172	155	183	118	188	132	82	153	133	159	163	168	107	178	130	90	134	147	147	170	156	99	169	128	95	122
109	163	149	161	120	176	121	91	148	121	153	156	149	111	168	118	97	133	133	143	162	139	104	161	117	101	123
100	154	144	139	122	164	109	100	143	109	147	149	130	116	158	107	105	132	118	140	153	123	110	153	106	108	124
91	146	139	117	124	152	97	110	138	97	140	142	111	120	148	96	113	130	103	136	145	106	116	145	95	115	126
82	137	133	95	126	140	85	119	133	85	134	135	92	124	138	84	120	129	88	132	136	90	122	136	84	121	127
73	128	128	73	128	128	73	128	128	73	128	128	73	128	128	73	128	128	73	128	128	73	128	128	73	128	128
60	123	122	54	131	122	58	138	126	58	125	122	55	133	123	58	138	128	57	127	122	56	134	124	58	137	130
121	198	171	225	112	225	145	55	168	146	178	184	201	95	208	140	67	138	169	159	195	182	81	194	138	75	118
112	190	165	203	114	213	133	64	163	134	171	177	182	99	198	129	75	137	154	155	187	165	87	186	127	81	120
103	181	160	181	116	201	121	73	158	122	165	170	163	103	188	118	82	135	139	151	179	149	93	178	116	88	121
94	172	155	159	118	188	109	82	153	110	159	163	144	107	178	106	90	134	124	147	170	132	99	169	105	95	122
85	163	149	137	120	176	97	91	148	98	153	156	125	111	168	95	97	133	109	143	162	116	104	161	94	101	123
76	154	144	115	122	164	85	100	143	86	147	149	106	116	158	84	105	132	94	140	153	99	110	153	83	108	124
67	146	139	93	124	152	73	110	138	74	140	142	87	120	148	72	113	130	79	136	145	83	116	145	72	115	126
59	137	133	72	126	140	61	119	133	62	134	135	69	124	138	61	120	129	64	132	136	66	122	136	61	121	127
50	128	128	50	128	128	50	128	128	50	128	128	50	128	128	50	128	128	50	128	128	50	128	128	50	128	128

%XYZa_8bit,CIE O:69 42 15 Y:161 185 39 L:33 63 29 C:35 52 123 V:26 20 68 M:71 40 58 N:7 7 8 W:201 212 231

%LAB*a_8bit,CIE O:121 198 171 Y:225 112 225 L:145 55 168 C:133 89 83 V:87 155 78 M:119 209 114 N:50 128 128 W:237 128 128

237	128	128	237	128	128	237	128	128	50	128	128	50	128	128	50	128	128									
220	129	122	221	136	125	223	137	132	73	128	128	62	128	128	237	128	128									
203	130	116	205	144	121	208	146	135	97	128	128	75	128	128	121	198	171									
185	132	110	189	151	118	193	155	139	120	128	128	87	128	128	133	89	83									
168	133	104	172	159	115	179	165	142	143	128	128	100	128	128	225	112	225									
151	134	98	156	167	112	164	174	146	167	128	128	112	128	128	87	155	78									
133	135	92	140	175	108	150	183	149	190	128	128	125	128	128	145	55	168									
116	136	86	124	183	105	135	192	153	214	128	128	137	128	128	119	209	114									
99	137	80	108	190	102	120	201	156	237	128	128	150	128	128												
232	129	138	228	120	135	225	122	125	50	128	128	162	128	128												
214	128	128	214	128	128	214	128	128	73	128	128	175	128	128												
196	129	122	198	136	125	199	137	132	97	128	128	187	128	128												
179	130	116	181	144	121	185	146	135	120	128	128	200	128	128												
162	132	110	165	151	118	170	155	139	143	128	128	212	128	128												
145	133	104	149	159	115	155	165	142	167	128	128	225	128	128												
127	134	98	133	167	112	141	174	146	190	128	128	237	128	128												
110	135	92	117	175	108	126	183	149	214	128	128	50	128	128												
93	136	86	100	183	105	112	192	153	237	128	128	62	128	128												
226	131	148	219	113	141	212	116	121	50	128	128	75	128	128												
208	129	138	205	120	135	201	122	125	73	128	128	87	128	128												
190	128	128	190	128	128	190	128	128	97	128	128	100	128	128												
173	129	122	174	136	125	176	137	132	120	128	128	112	128	128												
156	130	116	158	144	121	161	146	135	143	128	128	125	128	128												
138	132	110	142	151	118	147	155	139	167	128	128	137	128	128												
121	133	104	126	159	115	132	165	142	190	128	128	150	128	128												
104	134	98	109	167	112	117	174	146	214	128	128	162	128	128												
87	135	92	93	175	108	103	183	149	237	128	128	175	128	128												
221	132	158	210	105	148	199	111	118	50	128	128	187	128	128												
203	131	148	195	113	141	188	116	121	73	128	128	200	128	128												
185	129	138	181	120	135	178	122	125	97	128	128	212	128	128												
167	128	128	167	128	128	167	128	128	120	128	128	225	128	128												
150	129	122	151	136	125	152	137	132	143	128	128	237	128	128												
132	130	116	134	144	121	138	146	135	167	128	128	50	128	128												
115	132	110	118	151	118	123	155	139	190	128	128	62	128	128												
98	133	104	102	159	115	109	165	142	214	128	128	75	128	128												
80	134	98	86	167	112	94	174	146	237	128	128	87	128	128												
215	133	168	200	98	155	186	105	115				100	128	128												
197	132	158	186	105	148	176	111	118				112	128	128												
179	131	148	172	113	141	165	116	121				125	128	128												
161	129	138	158	120	135	154	122	125				137	128	128												
143	128	128	143	128	128	143	128	128				150	128	128												
126	129	122	127	136	125	129	137	132				162	128	128												
109	130	116	111	144	121	114	146	135				175	128	128												
92	132	110	95	151	118	100	155	139				187	128	128												
74	133	104	79	159	115	85	165	142				200	128	128												
209	135	178	191	90	161	174	99	112				212	128	128												
192	133	168	177	98	155	163	105	115				225	128	128												
174	132	158	163	105	148	152	111	118				237	128	128												
156	131	148	148	113	141	141	116	121				50	128	128												
138	129	138	134	120	135	131	122	125				62	128	128												
120	128	128	120	128	128	120	128	128				75	128	128												
103	129	122	104	136	125	105	137	132				87	128	128												
85	130	116	88	144	121	91	146	135				100	128	128												
68	132	110	71	151	118	76	155	139				112	128	128												
204	136	188	182	83	168	161	93	108				125	128	128												
186	135	178	168	90	161	150	99	112				137	128	128												
168	133	168	153	98	155	139	105	115				150	128	128												
150	132	158	139	105	148	129	111	118				162	128	128												
132	131	148	125	113	141	118	116	121				175	128	128												
114	129	138	111	120	135	107	122	125				187	128	128												
97	128	128	97	128	128	97	128	128				200	128	128												
79	129	122	80	136	125	82	137	132				212	128	128												
62	130	116	64	144	121	67	146	135				225	128	128												
198	137	198	173	75	175	148	87	105				237	128	128												
180	136	188	158	83	168	137	93	108																		
163	135	178	144	90	161	127	99	112																		
145	133	168	130	98	155	116	105	115																		
127	132	158	116	105	148	105	111	118																		
109	131	148	101	113	141	95	116	121																		
91	129	138	87	120	135	84	122	125																		
73	128	128	73	128	128	73	128	128																		
56	129	122	57	136	125	58	137	132																		
193	139	208	163	68	181	135	82	102																		
175	137	198	149	75	175	125	87	105																		
157	136	188	135	83	168	114	93	108																		
139	135	178	121	90	161	103	99	112																		
121	133	168	106	98	155	93	105	115																		
103	132	158	92	105	148	82	111	118																		
85	131	148	78	113	141	71	116	121																		
68	129	138	64	120	135	60	122	125																		
50	128	128	50	128	128	50	128	128																		

%XYZa_8bit,CIE O:69 42 15 Y:161 185 39 L:33 63 29 C:35 52 123 V:26 20 68 M:71 40 58 N:7 7 8 W:201 212 231

%LAB*a_8bit,ICC	O:131	203	173	Y:242	111	231	L:156	50	171	C:144	87	80	V:95	156	75	M:129	214	113	N:55	128	128	W:255	128	128
255	128	128	255	128	128	255	128	128	255	128	128	255	128	128	255	128	128	255	128	128	255	128	128	255	128	128
241	123	122	235	132	121	239	139	126	239	125	122	236	133	122	239	138	128	238	127	122	237	135	123	239	138	130
227	118	116	215	135	115	223	150	124	224	123	116	217	138	117	224	149	128	221	127	115	218	141	119	224	148	132
213	112	110	195	139	108	208	160	123	208	120	110	197	143	111	208	159	128	204	126	109	200	148	114	208	158	134
199	107	104	175	142	101	192	171	121	192	117	103	178	148	105	192	170	128	187	125	103	182	154	109	193	168	136
186	102	98	155	146	95	176	182	119	177	115	97	159	153	100	177	180	129	170	124	97	163	161	105	177	178	138
172	97	92	135	149	88	160	193	117	161	112	91	140	158	94	161	191	129	153	124	90	145	167	100	161	188	140
158	92	86	115	153	82	145	203	115	146	109	85	121	163	88	145	201	129	136	123	84	127	174	95	146	199	141
144	87	80	95	156	75	129	214	113	130	106	79	101	168	83	129	211	129	119	122	78	109	180	91	130	209	143
240	137	134	253	126	141	243	118	133	243	135	135	250	124	139	242	120	129	246	132	137	248	122	137	242	121	127
230	128	128	230	128	128	230	128	128	230	128	128	230	128	128	230	128	128	230	128	128	230	128	128	230	128	128
216	123	122	210	132	121	214	139	126	214	125	122	211	133	122	214	138	128	213	127	122	212	135	123	214	138	130
202	118	116	190	135	115	198	150	124	199	123	116	192	138	117	199	149	128	196	127	115	193	141	119	199	148	132
188	112	110	170	139	108	183	160	123	183	120	110	172	143	111	183	159	128	179	126	109	175	148	114	183	158	134
175	107	104	150	142	101	167	171	121	168	117	103	153	148	105	167	170	128	162	125	103	157	154	109	168	168	136
161	102	98	130	146	95	151	182	119	152	115	97	134	153	100	152	180	129	145	124	97	139	161	105	152	178	138
147	97	92	110	149	88	135	193	117	136	112	91	115	158	94	136	191	129	128	124	90	120	167	100	136	188	140
133	92	86	90	153	82	120	203	115	121	109	85	96	163	88	120	201	129	111	123	84	102	174	95	121	199	141
224	147	139	252	124	154	230	108	139	231	141	143	245	119	149	229	112	131	237	136	146	240	115	146	229	114	125
215	137	134	228	126	141	218	118	133	218	135	135	225	124	139	217	120	129	221	132	137	223	122	137	217	121	127
205	128	128	205	128	128	205	128	128	205	128	128	205	128	128	205	128	128	205	128	128	205	128	128	205	128	128
191	123	122	185	132	121	189	139	126	189	125	122	186	133	122	189	138	128	188	127	122	187	135	123	189	138	130
177	118	116	165	135	115	174	150	124	174	123	116	167	138	117	174	149	128	171	127	115	168	141	119	174	148	132
163	112	110	145	139	108	158	160	123	158	120	110	147	143	111	158	159	128	154	126	109	150	148	114	158	158	134
150	107	104	125	142	101	142	171	121	143	117	103	128	148	105	142	170	128	137	125	103	132	154	109	143	168	136
136	102	98	105	146	95	126	182	119	127	115	97	109	153	100	127	180	129	120	124	97	114	161	105	127	178	138
122	97	92	85	149	88	110	193	117	111	112	91	90	158	94	111	191	129	103	124	90	95	167	100	111	188	140
209	156	145	250	122	167	218	99	144	219	148	150	241	115	160	216	104	132	228	140	155	233	109	154	215	107	124
199	147	139	227	124	154	205	108	139	206	141	143	220	119	149	204	112	131	212	136	146	215	115	146	204	114	125
190	137	134	203	126	141	193	118	133	193	135	135	200	124	139	192	120	129	196	132	137	198	122	137	192	121	127
180	128	128	180	128	128	180	128	128	180	128	128	180	128	128	180	128	128	180	128	128	180	128	128	180	128	128
166	123	122	160	132	121	164	139	126	165	125	122	161	133	122	164	138	128	163	127	122	162	135	123	165	138	130
152	118	116	140	135	115	149	150	124	149	123	116	142	138	117	149	149	128	146	127	115	144	141	119	149	148	132
139	112	110	120	139	108	133	160	123	133	120	110	123	143	111	133	159	128	129	126	109	125	148	114	133	158	134
125	107	104	100	142	101	117	171	121	118	117	103	103	148	105	117	170	128	112	125	103	107	154	109	118	168	136
111	102	98	80	146	95	101	182	119	102	115	97	84	153	100	102	180	129	95	124	97	89	161	105	102	178	138
193	165	151	248	119	179	206	89	149	206	154	158	236	110	171	203	95	133	218	144	164	225	103	163	202	100	123
184	156	145	225	122	167	193	99	144	194	148	150	216	115	160	191	104	132	203	140	155	208	109	154	190	107	124
174	147	139	202	124	154	180	108	139	181	141	143	195	119	149	179	112	131	187	136	146	190	115	146	179	114	125
165	137	134	178	126	141	168	118	133	168	135	135	175	124	139	167	120	129	171	132	137	173	122	137	167	121	127
155	128	128	155	128	128	155	128	128	155	128	128	155	128	128	155	128	128	155	128	128	155	128	128	155	128	128
141	123	122	135	132	121	139	139	126	140	125	122	136	133	122	140	138	128	138	127	122	137	135	123	140	138	130
127	118	116	115	135	115	124	150	124	124	123	116	117	138	117	124	149	128	121	127	115	119	141	119	124	148	132
114	112	110	95	139	108	108	160	123	108	120	110	98	143	111	108	159	128	104	126	109	100	148	114	108	158	134
100	107	104	75	142	101	92	171	121	93	117	103	78	148	105	92	170	128	87	125	103	82	154	109	93	168	136
178	175	156	247	117	192	193	79	155	194	161	165	231	106	181	191	87	135	209	149	173	218	97	172	189	93	122
168	165	151	223	119	179	181	89	149	182	154	158	211	110	171	179	95	133	193	144	164	200	103	163	177	100	123
159	156	145	200	122	167	168	99	144	169	148	150	191	115	160	166	104	132	178	140	155	183	109	154	165	107	124
149	147	139	177	124	154	155	108	139	156	141	143	171	119	149	154	112	131	162	136	146	165	115	146	154	114	125
140	137	134	154	126	141	143	118	133	143	135	135	150	124	139	142	120	129	146	132	137	148	122	137	142	121	127
130	128	128	130	128	128	130	128	128	130	128	128	130	128	128	130	128	128	130	128	128	130	128	128	130	128	128
116	123	122	110	132	121	114	139	126	115	125	122	111	133	122	115	138	128	113	127	122	112	135	123	115	138	130
102	118	116	90	135	115	99	150	124	99	123	116	92	138	117	99	149	128	96	127	115	94	141	119	99	148	132
89	112	110	70	139	108	83	160	123	83	120	110	73	143	111	83	159	128	79	126	109	75	148	114	83	158	134
162	184	162	245	115	205	181	69	160	182	168	172	226	102	192	178	79	136	200	153	182	211	90	181	176	86	120
153	175	156	222	117	192	168	79	155	169	161	165	206	106	181	166	87	135	184	149	173	193	97	172	164	93	122
143	165	151	198	119	179	156	89	149	157	154	158	186	110	171	154	95	133	169	144	164	175	103	163	152	100	123
134	156	145	175	122	167	143	99	144	144	148	150	166	115	160	142	104	132	153	140	155	158	109	154	140	107	124
124	147	139	152	124	154	131	108	139	131	141	143	146	119	149	129	112	131	137	136	146	140	115	146	129	114	125
115	137	134	129	126	141	118	118	133	118	135	135	125	124	139	117	120	129	121	132	137	123	122	137	117	121	127
105	128	128	105	128	128	105	128	128	105	128	128	105	128	128	105	128	128	105	128	128	105	128	128	105	128	128
91	123	122	85	132	121	90	139	126	90	125	122	86	133	122	90	138	128	88	127	122	87	135	123	90	138	130
78	118	116	65	135	115	74	150	124	74	123	116	67	138	117	74	149	128	71	127	115	69	141	119	74	148	132
147	194	168	243	113	218	169	60	165	170	174	180	221	97	202	165	71	137	191	157	191	203	84	190	162	78	119
137	184	162	220	115	205	156	69	160	157	168	172	201	102	192	153	79	136	175	153	182	186	90	181	151	86	120
128	175	156	197	117	192	143	79	155	144	161	165	181	106	181	141	87	135	159	149	173	168	97	172	139	93	122
118	165	151	174	119	179	131	89	149	132	154	158	161	110	171	129	95	133	144	144	164	150	103	163	127	100	123
109	156	145	150	122	167	118	99	144	119	148	150	141	115	160	117	104	132	128	140	155	133	109	154	115	107	124
99	147	139	127	124	154	106	108	139	106	141	143	121	119	149	104	112	131	112	136	146	115	115	146	104	114	125
90	137	134	104	126	141	93	118	133	93	135	135	100	124	139	92	120	129	96	132	137	98	122	137	92	121	127
80	128	128	80	128	128	80	128	128	80	128	128	80	128	128	80	128	128	80	128	128	80	128	128	80	128	128
66	123	122	60	132	121	65	139	126	65	125	122	61	133	122	65	138	128	63	127	122	62	135	123	65	138	130
131	203	173	242	111	231	156	50	171	158	181	187	217	93	213	152	63	139	182	161	200	196	78	198	149	71	118
122	194	168	218	113	218	144	60	165	145	174	180	196	97	202	140	71	137	166	157	191	178	84	190	137	78	119
112	184	162	195	115	205	131	69	160	132	168	172	176	102	192	128	79	136	150	153	182	161	90	181	126	86	120
103	175	156	172	117	192	119	79	155	120	161	165	156	106	181	116	87	135	134	149	173	143	97	172	114	93	122
93	165	151	149	119	179	106	89	149	107	154	158	136	110	171	104	95	133	119	144	164	126	103	163	102	100	123
84	156	145	125	122	167	93	99	144	94	148	150	116	115	160	92	104	132	103	140	155	108	109	154	91	107	124
74	147	139	102	124	154	81	108	139	81	141	143	96	119	149	80	112	131	87	136	146	90	115	146	79	114	125
65	137	134	79	126	141	68	118	133	68	135	135	76	124	139	67	120	129	71	132	137	73	122	137	67	121	127
55	128	128	55	128	128	55	128	128	55	128	128	55	128	128	55	128	128	55	128	128	55	128	128	55	128	128
%XYZa_8bit,ICC	O:83	50	18	Y:194	222	47	L:39	76	35	C:43	62	148	V:31	24	82	M:86	48	70	N:8	9	10	W:242	255	278

%LAB*a_8bit,ICC O:131 203 173 Y:242 111 231 L:156 50 171 C:144 87 80 V:95 156 75 M:129 214 113 N:55 128 128 W:255 128 128

255	128	128	255	128	128	255	128	128	55	128	128	55	128	128	55	128	128									
237	129	122	238	136	125	239	138	132	80	128	128	69	128	128	255	128	128									
218	130	115	221	145	121	224	147	135	105	128	128	82	128	128	131	203	173									
200	132	109	203	153	118	208	157	139	130	128	128	95	128	128	144	87	80									
181	133	102	186	161	114	193	167	143	155	128	128	109	128	128	242	111	231									
163	134	96	169	170	111	177	177	147	180	128	128	122	128	128	95	156	75									
145	135	89	152	178	107	162	186	150	205	128	128	135	128	128	156	50	171									
126	137	83	134	186	104	146	196	154	230	128	128	149	128	128	129	214	113									
108	138	76	117	194	100	131	206	158	255	128	128	162	128	128												
249	129	139	245	120	135	241	122	125	55	128	128	175	128	128												
230	128	128	230	128	128	230	128	128	80	128	128	188	128	128												
212	129	122	213	136	125	215	138	132	105	128	128	202	128	128												
193	130	115	196	145	121	199	147	135	130	128	128	215	128	128												
175	132	109	178	153	118	183	157	139	155	128	128	228	128	128												
156	133	102	161	161	114	168	167	143	180	128	128	242	128	128												
138	134	96	144	170	111	152	177	147	205	128	128	255	128	128												
120	135	89	127	178	107	137	186	150	230	128	128	55	128	128												
101	137	83	109	186	104	121	196	154	255	128	128	69	128	128												
243	131	149	235	112	142	228	116	121	55	128	128	82	128	128												
224	129	139	220	120	135	217	122	125	80	128	128	95	128	128												
205	128	128	205	128	128	205	128	128	105	128	128	109	128	128												
187	129	122	188	136	125	190	138	132	130	128	128	122	128	128												
168	130	115	171	145	121	174	147	135	155	128	128	135	128	128												
150	132	109	153	153	118	159	157	139	180	128	128	149	128	128												
131	133	102	136	161	114	143	167	143	205	128	128	162	128	128												
113	134	96	119	170	111	127	177	147	230	128	128	175	128	128												
95	135	89	102	178	107	112	186	150	255	128	128	188	128	128												
237	132	160	226	104	149	214	110	118	55	128	128	202	128	128												
218	131	149	210	112	142	203	116	121	80	128	128	215	128	128												
199	129	139	195	120	135	192	122	125	105	128	128	228	128	128												
180	128	128	180	128	128	180	128	128	130	128	128	242	128	128												
162	129	122	163	136	125	165	138	132	155	128	128	255	128	128												
143	130	115	146	145	121	149	147	135	180	128	128	55	128	128												
125	132	109	128	153	118	134	157	139	205	128	128	69	128	128												
107	133	102	111	161	114	118	167	143	230	128	128	82	128	128												
88	134	96	94	170	111	103	177	147	255	128	128	95	128	128												
231	134	171	216	96	156	201	103	114				109	128	128												
212	132	160	201	104	149	189	110	118				122	128	128												
193	131	149	185	112	142	178	116	121				135	128	128												
174	129	139	170	120	135	167	122	125				149	128	128												
155	128	128	155	128	128	155	128	128				162	128	128												
137	129	122	138	136	125	140	138	132				175	128	128												
118	130	115	121	145	121	124	147	135				188	128	128												
100	132	109	103	153	118	109	157	139				202	128	128												
82	133	102	86	161	114	93	167	143				215	128	128												
225	135	181	206	88	163	187	97	111				228	128	128												
206	134	171	191	96	156	176	103	114				242	128	128												
187	132	160	176	104	149	164	110	118				255	128	128												
168	131	149	160	112	142	153	116	121				55	128	128												
149	129	139	145	120	135	142	122	125				69	128	128												
130	128	128	130	128	128	130	128	128				82	128	128												
112	129	122	113	136	125	115	138	132				95	128	128												
93	130	115	96	145	121	99	147	135				109	128	128												
75	132	109	79	153	118	84	157	139				122	128	128												
219	136	192	196	80	171	174	91	107				135	128	128												
200	135	181	181	88	163	162	97	111				149	128	128												
181	134	171	166	96	156	151	103	114				162	128	128												
162	132	160	151	104	149	140	110	118				175	128	128												
143	131	149	136	112	142	128	116	121				188	128	128												
124	129	139	120	120	135	117	122	125				202	128	128												
105	128	128	105	128	128	105	128	128				215	128	128												
87	129	122	88	136	125	90	138	132				228	128	128												
68	130	115	71	145	121	74	147	135				242	128	128												
214	138	202	186	72	178	160	85	104				255	128	128												
195	136	192	171	80	171	149	91	107																		
176	135	181	156	88	163	137	97	111																		
156	134	171	141	96	156	126	103	114																		
137	132	160	126	104	149	115	110	118																		
118	131	149	111	112	142	103	116	121																		
99	129	139	95	120	135	92	122	125																		
80	128	128	80	128	128	80	128	128																		
62	129	122	63	136	125	65	138	132																		
208	139	213	176	64	185	147	79	100																		
189	138	202	161	72	178	135	85	104																		
170	136	192	146	80	171	124	91	107																		
151	135	181	131	88	163	112	97	111																		
132	134	171	116	96	156	101	103	114																		
112	132	160	101	104	149	90	110	118																		
93	131	149	86	112	142	78	116	121																		
74	129	139	71	120	135	67	122	125																		
55	128	128	55	128	128	55	128	128																		

%XYZa_8bit,ICC O:83 50 18 Y:194 222 47 L:39 76 35 C:43 62 148 V:31 24 82 M:86 48 70 N:8 9 10 W:242 255 278

```
% olv'*_8bit, 9x9x9 grid
255 255 255 | 255 255 255 | 255 255 255 | 255 255 255 | 255 255 255 | 255 255 255 | 255 255 255 | 255 255 255 | 255 255 255
223 255 255 | 223 223 255 | 255 223 255 | 223 247 255 | 231 223 255 | 255 223 247 | 223 239 255 | 239 223 255 | 255 223 239
191 255 255 | 191 191 255 | 255 191 255 | 191 239 255 | 207 191 255 | 255 191 239 | 191 223 255 | 223 191 255 | 255 191 223
159 255 255 | 159 159 255 | 255 159 255 | 159 231 255 | 183 159 255 | 255 159 231 | 159 207 255 | 207 159 255 | 255 159 207
128 255 255 | 128 128 255 | 255 128 255 | 128 223 255 | 159 128 255 | 255 128 223 | 128 191 255 | 191 128 255 | 255 128 191
96  255 255 | 96  96  255 | 255 96  255 | 96  215 255 | 135 96  255 | 255 96  215 | 96  175 255 | 175 96  255 | 255 96  175
64  255 255 | 64  64  255 | 255 64  255 | 64  207 255 | 112 64  255 | 255 64  207 | 64  159 255 | 159 64  255 | 255 64  159
32  255 255 | 32  32  255 | 255 32  255 | 32  199 255 | 88  32  255 | 255 32  199 | 32  143 255 | 143 32  255 | 255 32  143
0   255 255 | 0   0   255 | 255 0   255 | 0   191 255 | 64  0   255 | 255 0   191 | 0   127 255 | 127 0   255 | 255 0   127
255 223 223 | 255 255 223 | 223 255 223 | 255 231 223 | 247 255 223 | 223 255 231 | 255 239 223 | 239 255 223 | 223 255 239
223 223 223 | 223 223 223 | 223 223 223 | 223 223 223 | 223 223 223 | 223 223 223 | 223 223 223 | 223 223 223 | 223 223 223
191 223 223 | 191 191 223 | 223 191 223 | 191 215 223 | 199 191 223 | 223 191 215 | 191 207 223 | 207 191 223 | 223 191 207
159 223 223 | 159 159 223 | 223 159 223 | 159 207 223 | 175 159 223 | 223 159 207 | 159 191 223 | 191 159 223 | 223 159 191
128 223 223 | 128 128 223 | 223 128 223 | 128 199 223 | 151 128 223 | 223 128 199 | 128 175 223 | 175 128 223 | 223 128 175
96  223 223 | 96  96  223 | 223 96  223 | 96  191 223 | 127 96  223 | 223 96  191 | 96  159 223 | 159 96  223 | 223 96  159
64  223 223 | 64  64  223 | 223 64  223 | 64  183 223 | 104 64  223 | 223 64  183 | 64  143 223 | 143 64  223 | 223 64  143
32  223 223 | 32  32  223 | 223 32  223 | 32  175 223 | 80  32  223 | 223 32  175 | 32  127 223 | 127 32  223 | 223 32  127
0   223 223 | 0   0   223 | 223 0   223 | 0   167 223 | 56  0   223 | 223 0   167 | 0   112 223 | 112 0   223 | 223 0   112
255 191 191 | 255 255 191 | 191 255 191 | 255 207 191 | 239 255 191 | 191 255 207 | 255 223 191 | 223 255 191 | 191 255 223
223 191 191 | 223 223 191 | 191 223 191 | 223 199 191 | 215 223 191 | 191 223 199 | 223 207 191 | 207 223 191 | 191 223 207
191 191 191 | 191 191 191 | 191 191 191 | 191 191 191 | 191 191 191 | 191 191 191 | 191 191 191 | 191 191 191 | 191 191 191
159 191 191 | 159 159 191 | 191 159 191 | 159 183 191 | 167 159 191 | 191 159 183 | 159 175 191 | 175 159 191 | 191 159 175
128 191 191 | 128 128 191 | 191 128 191 | 128 175 191 | 143 128 191 | 191 128 175 | 128 159 191 | 159 128 191 | 191 128 159
96  191 191 | 96  96  191 | 191 96  191 | 96  167 191 | 120 96  191 | 191 96  167 | 96  143 191 | 143 96  191 | 191 96  143
64  191 191 | 64  64  191 | 191 64  191 | 64  159 191 | 96  64  191 | 191 64  159 | 64  127 191 | 127 64  191 | 191 64  127
32  191 191 | 32  32  191 | 191 32  191 | 32  151 191 | 72  32  191 | 191 32  151 | 32  112 191 | 112 32  191 | 191 32  112
0   191 191 | 0   0   191 | 191 0   191 | 0   143 191 | 48  0   191 | 191 0   143 | 0   96  191 | 96  0   191 | 191 0   96
255 159 159 | 255 255 159 | 159 255 159 | 255 183 159 | 231 255 159 | 159 255 183 | 255 207 159 | 207 255 159 | 159 255 207
223 159 159 | 223 223 159 | 159 223 159 | 223 175 159 | 207 223 159 | 159 223 175 | 223 191 159 | 191 223 159 | 159 223 191
191 159 159 | 191 191 159 | 159 191 159 | 191 167 159 | 183 191 159 | 159 191 167 | 191 175 159 | 175 191 159 | 159 191 175
159 159 159 | 159 159 159 | 159 159 159 | 159 159 159 | 159 159 159 | 159 159 159 | 159 159 159 | 159 159 159 | 159 159 159
128 159 159 | 128 128 159 | 159 128 159 | 128 151 159 | 135 128 159 | 159 128 151 | 128 143 159 | 143 128 159 | 159 128 143
96  159 159 | 96  96  159 | 159 96  159 | 96  143 159 | 112 96  159 | 159 96  143 | 96  127 159 | 127 96  159 | 159 96  127
64  159 159 | 64  64  159 | 159 64  159 | 64  135 159 | 88  64  159 | 159 64  135 | 64  112 159 | 112 64  159 | 159 64  112
32  159 159 | 32  32  159 | 159 32  159 | 32  127 159 | 64  32  159 | 159 32  127 | 32  96  159 | 96  32  159 | 159 32  96
0   159 159 | 0   0   159 | 159 0   159 | 0   120 159 | 40  0   159 | 159 0   120 | 0   80  159 | 80  0   159 | 159 0   80
255 128 128 | 255 255 128 | 128 255 128 | 255 159 128 | 223 255 128 | 128 255 159 | 255 191 128 | 191 255 128 | 128 255 191
223 128 128 | 223 223 128 | 128 223 128 | 223 151 128 | 199 223 128 | 128 223 151 | 223 175 128 | 175 223 128 | 128 223 175
191 128 128 | 191 191 128 | 128 191 128 | 191 143 128 | 175 191 128 | 128 191 143 | 191 159 128 | 159 191 128 | 128 191 159
159 128 128 | 159 159 128 | 128 159 128 | 159 135 128 | 151 159 128 | 128 159 135 | 159 143 128 | 143 159 128 | 128 159 143
128 128 128 | 128 128 128 | 128 128 128 | 128 128 128 | 128 128 128 | 128 128 128 | 128 128 128 | 128 128 128 | 128 128 128
96  127 128 | 96  96  128 | 127 96  128 | 96  120 128 | 104 96  128 | 128 96  120 | 96  112 128 | 112 96  128 | 128 96  112
64  127 128 | 64  64  128 | 127 64  128 | 64  112 128 | 80  64  128 | 128 64  112 | 64  96  128 | 96  64  128 | 128 64  96
32  127 128 | 32  32  128 | 127 32  128 | 32  104 128 | 56  32  128 | 128 32  104 | 32  80  128 | 80  32  128 | 128 32  80
0   127 128 | 0   0   128 | 127 0   128 | 0   96  128 | 32  0   128 | 128 0   96  | 0   64  128 | 64  0   128 | 128 0   64
255 96  96  | 255 255 96  | 96  255 96  | 255 135 96  | 215 255 96  | 96  255 135 | 255 175 96  | 175 255 96  | 96  255 175
223 96  96  | 223 223 96  | 96  223 96  | 223 127 96  | 191 223 96  | 96  223 127 | 223 159 96  | 159 223 96  | 96  223 159
191 96  96  | 191 191 96  | 96  191 96  | 191 120 96  | 167 191 96  | 96  191 120 | 191 143 96  | 143 191 96  | 96  191 143
159 96  96  | 159 159 96  | 96  159 96  | 159 112 96  | 143 159 96  | 96  159 112 | 159 127 96  | 127 159 96  | 96  159 127
128 96  96  | 127 128 96  | 96  128 96  | 128 104 96  | 120 128 96  | 96  128 104 | 128 112 96  | 112 128 96  | 96  128 112
96  96  96  | 96  96  96  | 96  96  96  | 96  96  96  | 96  96  96  | 96  96  96  | 96  96  96  | 96  96  96  | 96  96  96
64  96  96  | 64  64  96  | 96  64  96  | 64  88  96  | 72  64  96  | 96  64  88  | 64  80  96  | 80  64  96  | 96  64  80
32  96  96  | 32  32  96  | 96  32  96  | 32  80  96  | 48  32  96  | 96  32  80  | 32  64  96  | 64  32  96  | 96  32  64
0   96  96  | 0   0   96  | 96  0   96  | 0   72  96  | 24  0   96  | 96  0   72  | 0   48  96  | 48  0   96  | 96  0   48
255 64  64  | 255 255 64  | 64  255 64  | 255 112 64  | 207 255 64  | 64  255 112 | 255 159 64  | 159 255 64  | 64  255 159
223 64  64  | 223 223 64  | 64  223 64  | 223 104 64  | 183 223 64  | 64  223 104 | 223 143 64  | 143 223 64  | 64  223 143
191 64  64  | 191 191 64  | 64  191 64  | 191 96  64  | 159 191 64  | 64  191 96  | 191 127 64  | 127 191 64  | 64  191 127
159 64  64  | 159 159 64  | 64  159 64  | 159 88  64  | 135 159 64  | 64  159 88  | 159 112 64  | 112 159 64  | 64  159 112
128 64  64  | 127 128 64  | 64  128 64  | 128 80  64  | 112 128 64  | 64  128 80  | 128 96  64  | 96  128 64  | 64  128 96
96  64  64  | 96  96  64  | 64  96  64  | 96  72  64  | 88  96  64  | 64  96  72  | 96  80  64  | 80  96  64  | 64  96  80
64  64  64  | 64  64  64  | 64  64  64  | 64  64  64  | 64  64  64  | 64  64  64  | 64  64  64  | 64  64  64  | 64  64  64
32  64  64  | 32  32  64  | 64  32  64  | 32  56  64  | 40  32  64  | 64  32  56  | 32  48  64  | 48  32  64  | 64  32  48
0   64  64  | 0   0   64  | 64  0   64  | 0   48  64  | 16  0   64  | 64  0   48  | 0   32  64  | 32  0   64  | 64  0   32
255 32  32  | 255 255 32  | 32  255 32  | 255 88  32  | 199 255 32  | 32  255 88  | 255 143 32  | 143 255 32  | 32  255 143
223 32  32  | 223 223 32  | 32  223 32  | 223 80  32  | 175 223 32  | 32  223 80  | 223 127 32  | 127 223 32  | 32  223 127
191 32  32  | 191 191 32  | 32  191 32  | 191 72  32  | 151 191 32  | 32  191 72  | 191 112 32  | 112 191 32  | 32  191 112
159 32  32  | 159 159 32  | 32  159 32  | 159 64  32  | 127 159 32  | 32  159 64  | 159 96  32  | 96  159 32  | 32  159 96
128 32  32  | 127 128 32  | 32  128 32  | 128 56  32  | 104 128 32  | 32  128 56  | 128 80  32  | 80  128 32  | 32  128 80
96  32  32  | 96  96  32  | 32  96  32  | 96  48  32  | 80  96  32  | 32  96  48  | 96  64  32  | 64  96  32  | 32  96  64
64  32  32  | 64  64  32  | 32  64  32  | 64  40  32  | 56  64  32  | 32  64  40  | 64  48  32  | 48  64  32  | 32  64  48
32  32  32  | 32  32  32  | 32  32  32  | 32  32  32  | 32  32  32  | 32  32  32  | 32  32  32  | 32  32  32  | 32  32  32
0   32  32  | 0   0   32  | 32  0   32  | 0   24  32  | 8   0   32  | 32  0   24  | 0   16  32  | 16  0   32  | 32  0   16
255 0   0   | 255 255 0   | 0   255 0   | 255 64  0   | 191 255 0   | 0   255 64  | 255 127 0   | 127 255 0   | 0   255 127
223 0   0   | 223 223 0   | 0   223 0   | 223 56  0   | 167 223 0   | 0   223 56  | 223 112 0   | 112 223 0   | 0   223 112
191 0   0   | 191 191 0   | 0   191 0   | 191 48  0   | 143 191 0   | 0   191 48  | 191 96  0   | 96  191 0   | 0   191 96
159 0   0   | 159 159 0   | 0   159 0   | 159 40  0   | 120 159 0   | 0   159 40  | 159 80  0   | 80  159 0   | 0   159 80
128 0   0   | 127 128 0   | 0   128 0   | 128 32  0   | 96  128 0   | 0   128 32  | 128 64  0   | 64  128 0   | 0   128 64
96  0   0   | 96  96  0   | 0   96  0   | 96  24  0   | 72  96  0   | 0   96  24  | 96  48  0   | 48  96  0   | 0   96  48
64  0   0   | 64  64  0   | 0   64  0   | 64  16  0   | 48  64  0   | 0   64  16  | 64  32  0   | 32  64  0   | 0   64  32
32  0   0   | 32  32  0   | 0   32  0   | 32  8   0   | 24  32  0   | 0   32  8   | 32  16  0   | 16  32  0   | 0   32  16
0   0   0   | 0   0   0   | 0   0   0   | 0   0   0   | 0   0   0   | 0   0   0   | 0   0   0   | 0   0   0   | 0   0   0
```

% olv'*_8bit, 9x9x9 grid

255	255	255	255	255	255	255	255	255	0	0	0	0	0	0	0	0	0			
223	231	255	247	223	255	255	223	231	32	32	32	17	17	17	255	255	255			
191	207	255	239	191	255	255	191	207	64	64	64	34	34	34	255	0	0			
159	183	255	231	159	255	255	159	183	96	96	96	51	51	51	0	255	255			
128	159	255	223	128	255	255	128	159	128	128	128	68	68	68	255	255	0			
96	135	255	215	96	255	255	96	135	159	159	159	85	85	85	0	0	255			
64	112	255	207	64	255	255	64	112	191	191	191	102	102	102	0	255	0			
32	88	255	199	32	255	255	32	88	223	223	223	119	119	119	255	0	255			
0	64	255	191	0	255	255	0	64	255	255	255	136	136	136						
255	247	223	231	255	223	223	255	247	0	0	0	153	153	153						
223	223	223	223	223	223	223	223	223	32	32	32	170	170	170						
191	199	223	215	191	223	223	191	199	64	64	64	187	187	187						
159	175	223	207	159	223	223	159	175	96	96	96	204	204	204						
128	151	223	199	128	223	223	128	151	128	128	128	221	221	221						
96	127	223	191	96	223	223	96	127	159	159	159	238	238	238						
64	104	223	183	64	223	223	64	104	191	191	191	255	255	255						
32	80	223	175	32	223	223	32	80	223	223	223	0	0	0						
0	56	223	167	0	223	223	0	56	255	255	255	17	17	17						
255	239	191	207	255	191	191	255	239	0	0	0	34	34	34						
223	215	191	199	223	191	191	223	215	32	32	32	51	51	51						
191	191	191	191	191	191	191	191	191	64	64	64	68	68	68						
159	167	191	183	159	191	191	159	167	96	96	96	85	85	85						
128	143	191	175	128	191	191	128	143	128	128	128	102	102	102						
96	120	191	167	96	191	191	96	120	159	159	159	119	119	119						
64	96	191	159	64	191	191	64	96	191	191	191	136	136	136						
32	72	191	151	32	191	191	32	72	223	223	223	153	153	153						
0	48	191	143	0	191	191	0	48	255	255	255	170	170	170						
255	231	159	183	255	159	159	255	231	0	0	0	187	187	187						
223	207	159	175	223	159	159	223	207	32	32	32	204	204	204						
191	183	159	167	191	159	159	191	183	64	64	64	221	221	221						
159	159	159	159	159	159	159	159	159	96	96	96	238	238	238						
128	135	159	151	128	159	159	128	135	128	128	128	255	255	255						
96	112	159	143	96	159	159	96	112	159	159	159	0	0	0						
64	88	159	135	64	159	159	64	88	191	191	191	17	17	17						
32	64	159	127	32	159	159	32	64	223	223	223	34	34	34						
0	40	159	120	0	159	159	0	40	255	255	255	51	51	51						
255	223	128	159	255	128	128	255	223				68	68	68						
223	199	128	151	223	128	128	223	199				85	85	85						
191	175	128	143	191	128	128	191	175				102	102	102						
159	151	128	135	159	128	128	159	151				119	119	119						
128	128	128	128	128	128	128	128	128				136	136	136						
96	104	128	120	96	128	128	96	104				153	153	153						
64	80	128	112	64	128	128	64	80				170	170	170						
32	56	128	104	32	128	128	32	56				187	187	187						
0	32	128	96	0	128	128	0	32				204	204	204						
255	215	96	135	255	96	96	255	215				221	221	221						
223	191	96	127	223	96	96	223	191				238	238	238						
191	167	96	120	191	96	96	191	167				255	255	255						
159	143	96	112	159	96	96	159	143				0	0	0						
128	120	96	104	128	96	96	128	120				17	17	17						
96	96	96	96	96	96	96	96	96				34	34	34						
64	72	96	88	64	96	96	64	72				51	51	51						
32	48	96	80	32	96	96	32	48				68	68	68						
0	24	96	72	0	96	96	0	24				85	85	85						
255	207	64	112	255	64	64	255	207				102	102	102						
223	183	64	104	223	64	64	223	183				119	119	119						
191	159	64	96	191	64	64	191	159				136	136	136						
159	135	64	88	159	64	64	159	135				153	153	153						
128	112	64	80	128	64	64	128	112				170	170	170						
96	88	64	72	96	64	64	96	88				187	187	187						
64	64	64	64	64	64	64	64	64				204	204	204						
32	40	64	56	32	64	64	32	40				221	221	221						
0	16	64	48	0	64	64	0	16				238	238	238						
255	199	32	88	255	32	32	255	199				255	255	255						
223	175	32	80	223	32	32	223	175												
191	151	32	72	191	32	32	191	151												
159	127	32	64	159	32	32	159	127												
128	104	32	56	128	32	32	128	104												
96	80	32	48	96	32	32	96	80												
64	56	32	40	64	32	32	64	56												
32	32	32	32	32	32	32	32	32												
0	8	32	24	0	32	32	0	8												
255	191	0	64	255	0	0	255	191												
223	167	0	56	223	0	0	223	167												
191	143	0	48	191	0	0	191	143												
159	120	0	40	159	0	0	159	120												
128	96	0	32	128	0	0	128	96												
96	72	0	24	96	0	0	96	72												
64	48	0	16	64	0	0	64	48												
32	24	0	8	32	0	0	32	24												
0	0	0	0	0	0	0	0	0												

```
% cmyn'*_8bit, 9x9x9 grid
0   0   0   0   | 0   0   0   0   | 0   0   0   0   | 0   0   0   0   | 0   0   0   0   | 0   0   0   0   | 0   0   0   0   | 0   0   0   0   | 0   0   0   0
32  0   0   0   | 32  32  0   0   | 0   32  0   0   | 32  8   0   0   | 24  32  0   0   | 0   32  8   0   | 32  16  0   0   | 16  32  0   0   | 0   32  16  0
64  0   0   0   | 64  64  0   0   | 0   64  0   0   | 64  16  0   0   | 48  64  0   0   | 0   64  16  0   | 64  32  0   0   | 32  64  0   0   | 0   64  32  0
96  0   0   0   | 96  96  0   0   | 0   96  0   0   | 96  24  0   0   | 72  96  0   0   | 0   96  24  0   | 96  48  0   0   | 48  96  0   0   | 0   96  48  0
128 0   0   0   | 128 128 0   0   | 0   128 0   0   | 128 32  0   0   | 96  128 0   0   | 0   128 32  0   | 128 64  0   0   | 64  128 0   0   | 0   128 64  0
159 0   0   0   | 159 159 0   0   | 0   159 0   0   | 159 40  0   0   | 120 159 0   0   | 0   159 40  0   | 159 80  0   0   | 80  159 0   0   | 0   159 80  0
191 0   0   0   | 191 191 0   0   | 0   191 0   0   | 191 48  0   0   | 143 191 0   0   | 0   191 48  0   | 191 96  0   0   | 96  191 0   0   | 0   191 96  0
223 0   0   0   | 223 223 0   0   | 0   223 0   0   | 223 56  0   0   | 167 223 0   0   | 0   223 56  0   | 223 112 0   0   | 112 223 0   0   | 0   223 112 0
255 0   0   0   | 255 255 0   0   | 0   255 0   0   | 255 64  0   0   | 191 255 0   0   | 0   255 64  0   | 255 128 0   0   | 128 255 0   0   | 0   255 128 0
0   32  32  0   | 0   0   32  0   | 32  0   32  0   | 0   24  32  0   | 8   0   32  0   | 32  0   24  0   | 0   16  32  0   | 16  0   32  0   | 32  0   16  0
0   0   0   32  | 0   0   0   32  | 0   0   0   32  | 0   0   0   32  | 0   0   0   32  | 0   0   0   32  | 0   0   0   32  | 0   0   0   32  | 0   0   0   32
36  0   0   32  | 36  36  0   32  | 0   36  0   32  | 36  9   0   32  | 27  36  0   32  | 0   36  9   32  | 36  18  0   32  | 18  36  0   32  | 0   36  18  32
73  0   0   32  | 73  73  0   32  | 0   73  0   32  | 73  18  0   32  | 55  73  0   32  | 0   73  18  32  | 73  36  0   32  | 36  73  0   32  | 0   73  36  32
109 0   0   32  | 109 109 0   32  | 0   109 0   32  | 109 27  0   32  | 82  109 0   32  | 0   109 27  32  | 109 55  0   32  | 55  109 0   32  | 0   109 55  32
146 0   0   32  | 146 146 0   32  | 0   146 0   32  | 146 36  0   32  | 109 146 0   32  | 0   146 36  32  | 146 73  0   32  | 73  146 0   32  | 0   146 73  32
182 0   0   32  | 182 182 0   32  | 0   182 0   32  | 182 46  0   32  | 137 182 0   32  | 0   182 46  32  | 182 91  0   32  | 91  182 0   32  | 0   182 91  32
219 0   0   32  | 219 219 0   32  | 0   219 0   32  | 219 55  0   32  | 164 219 0   32  | 0   219 55  32  | 219 109 0   32  | 109 219 0   32  | 0   219 109 32
255 0   0   32  | 255 255 0   32  | 0   255 0   32  | 255 64  0   32  | 191 255 0   32  | 0   255 64  32  | 255 128 0   32  | 128 255 0   32  | 0   255 128 32
0   64  64  0   | 0   0   64  0   | 64  0   64  0   | 0   48  64  0   | 16  0   64  0   | 64  0   48  0   | 0   32  64  0   | 32  0   64  0   | 64  0   32  0
0   36  36  32  | 0   0   36  32  | 36  0   36  32  | 0   27  36  32  | 9   0   36  32  | 36  0   27  32  | 0   18  36  32  | 18  0   36  32  | 36  0   18  32
0   0   0   64  | 0   0   0   64  | 0   0   0   64  | 0   0   0   64  | 0   0   0   64  | 0   0   0   64  | 0   0   0   64  | 0   0   0   64  | 0   0   0   64
43  0   0   64  | 43  43  0   64  | 0   43  0   64  | 43  11  0   64  | 32  43  0   64  | 0   43  11  64  | 43  21  0   64  | 21  43  0   64  | 0   43  21  64
85  0   0   64  | 85  85  0   64  | 0   85  0   64  | 85  21  0   64  | 64  85  0   64  | 0   85  21  64  | 85  43  0   64  | 43  85  0   64  | 0   85  43  64
128 0   0   64  | 128 128 0   64  | 0   128 0   64  | 128 32  0   64  | 96  128 0   64  | 0   128 32  64  | 128 64  0   64  | 64  128 0   64  | 0   128 64  64
170 0   0   64  | 170 170 0   64  | 0   170 0   64  | 170 43  0   64  | 128 170 0   64  | 0   170 43  64  | 170 85  0   64  | 85  170 0   64  | 0   170 85  64
213 0   0   64  | 213 213 0   64  | 0   213 0   64  | 213 53  0   64  | 159 213 0   64  | 0   213 53  64  | 213 106 0   64  | 106 213 0   64  | 0   213 106 64
255 0   0   64  | 255 255 0   64  | 0   255 0   64  | 255 64  0   64  | 191 255 0   64  | 0   255 64  64  | 255 128 0   64  | 128 255 0   64  | 0   255 128 64
0   96  96  0   | 0   0   96  0   | 96  0   96  0   | 0   72  96  0   | 24  0   96  0   | 96  0   72  0   | 0   48  96  0   | 48  0   96  0   | 96  0   48  0
0   73  73  32  | 0   0   73  32  | 73  0   73  32  | 0   55  73  32  | 18  0   73  32  | 73  0   55  32  | 0   36  73  32  | 36  0   73  32  | 73  0   36  32
0   43  43  64  | 0   0   43  64  | 43  0   43  64  | 0   32  43  64  | 11  0   43  64  | 43  0   32  64  | 0   21  43  64  | 21  0   43  64  | 43  0   21  64
0   0   0   96  | 0   0   0   96  | 0   0   0   96  | 0   0   0   96  | 0   0   0   96  | 0   0   0   96  | 0   0   0   96  | 0   0   0   96  | 0   0   0   96
51  0   0   96  | 51  51  0   96  | 0   51  0   96  | 51  13  0   96  | 38  51  0   96  | 0   51  13  96  | 51  26  0   96  | 26  51  0   96  | 0   51  26  96
102 0   0   96  | 102 102 0   96  | 0   102 0   96  | 102 26  0   96  | 77  102 0   96  | 0   102 26  96  | 102 51  0   96  | 51  102 0   96  | 0   102 51  96
153 0   0   96  | 153 153 0   96  | 0   153 0   96  | 153 38  0   96  | 115 153 0   96  | 0   153 38  96  | 153 77  0   96  | 77  153 0   96  | 0   153 77  96
204 0   0   96  | 204 204 0   96  | 0   204 0   96  | 204 51  0   96  | 153 204 0   96  | 0   204 51  96  | 204 102 0   96  | 102 204 0   96  | 0   204 102 96
255 0   0   96  | 255 255 0   96  | 0   255 0   96  | 255 64  0   96  | 191 255 0   96  | 0   255 64  96  | 255 128 0   96  | 128 255 0   96  | 0   255 128 96
0   128 128 0   | 0   0   128 0   | 128 0   128 0   | 0   96  128 0   | 32  0   128 0   | 128 0   96  0   | 0   64  128 0   | 64  0   128 0   | 128 0   64  0
0   109 109 32  | 0   0   109 32  | 109 0   109 32  | 0   82  109 32  | 27  0   109 32  | 109 0   82  32  | 0   55  109 32  | 55  0   109 32  | 109 0   55  32
0   85  85  64  | 0   0   85  64  | 85  0   85  64  | 0   64  85  64  | 21  0   85  64  | 85  0   64  64  | 0   43  85  64  | 43  0   85  64  | 85  0   43  64
0   51  51  96  | 0   0   51  96  | 51  0   51  96  | 0   38  51  96  | 13  0   51  96  | 51  0   38  96  | 0   26  51  96  | 26  0   51  96  | 51  0   26  96
0   0   0   128 | 0   0   0   128 | 0   0   0   128 | 0   0   0   128 | 0   0   0   128 | 0   0   0   128 | 0   0   0   128 | 0   0   0   128 | 0   0   0   128
64  0   0   128 | 64  64  0   128 | 0   64  0   128 | 64  16  0   128 | 48  64  0   128 | 0   64  16  128 | 64  32  0   128 | 32  64  0   128 | 0   64  32  128
128 0   0   128 | 128 128 0   128 | 0   128 0   128 | 128 32  0   128 | 96  128 0   128 | 0   128 32  128 | 128 64  0   128 | 64  128 0   128 | 0   128 64  128
191 0   0   128 | 191 191 0   128 | 0   191 0   128 | 191 48  0   128 | 143 191 0   128 | 0   191 48  128 | 191 96  0   128 | 96  191 0   128 | 0   191 96  128
255 0   0   128 | 255 255 0   128 | 0   255 0   128 | 255 64  0   128 | 191 255 0   128 | 0   255 64  128 | 255 128 0   128 | 128 255 0   128 | 0   255 128 128
0   159 159 0   | 0   0   159 0   | 159 0   159 0   | 0   120 159 0   | 40  0   159 0   | 159 0   120 0   | 0   80  159 0   | 80  0   159 0   | 159 0   80  0
0   146 146 32  | 0   0   146 32  | 146 0   146 32  | 0   109 146 32  | 36  0   146 32  | 146 0   109 32  | 0   73  146 32  | 73  0   146 32  | 146 0   73  32
0   128 128 64  | 0   0   128 64  | 128 0   128 64  | 0   96  128 64  | 32  0   128 64  | 128 0   96  64  | 0   64  128 64  | 64  0   128 64  | 128 0   64  64
0   102 102 96  | 0   0   102 96  | 102 0   102 96  | 0   77  102 96  | 26  0   102 96  | 102 0   77  96  | 0   51  102 96  | 51  0   102 96  | 102 0   51  96
0   64  64  128 | 0   0   64  128 | 64  0   64  128 | 0   48  64  128 | 16  0   64  128 | 64  0   48  128 | 0   32  64  128 | 32  0   64  128 | 64  0   32  128
0   0   0   159 | 0   0   0   159 | 0   0   0   159 | 0   0   0   159 | 0   0   0   159 | 0   0   0   159 | 0   0   0   159 | 0   0   0   159 | 0   0   0   159
85  0   0   159 | 85  85  0   159 | 0   85  0   159 | 85  21  0   159 | 64  85  0   159 | 0   85  21  159 | 85  43  0   159 | 43  85  0   159 | 0   85  43  159
170 0   0   159 | 170 170 0   159 | 0   170 0   159 | 170 43  0   159 | 128 170 0   159 | 0   170 43  159 | 170 85  0   159 | 85  170 0   159 | 0   170 85  159
255 0   0   159 | 255 255 0   159 | 0   255 0   159 | 255 64  0   159 | 191 255 0   159 | 0   255 64  159 | 255 128 0   159 | 128 255 0   159 | 0   255 128 159
0   191 191 0   | 0   0   191 0   | 191 0   191 0   | 0   143 191 0   | 48  0   191 0   | 191 0   143 0   | 0   96  191 0   | 96  0   191 0   | 191 0   96  0
0   182 182 32  | 0   0   182 32  | 182 0   182 32  | 0   137 182 32  | 46  0   182 32  | 182 0   137 32  | 0   91  182 32  | 91  0   182 32  | 182 0   91  32
0   170 170 64  | 0   0   170 64  | 170 0   170 64  | 0   128 170 64  | 43  0   170 64  | 170 0   128 64  | 0   85  170 64  | 85  0   170 64  | 170 0   85  64
0   153 153 96  | 0   0   153 96  | 153 0   153 96  | 0   115 153 96  | 38  0   153 96  | 153 0   115 96  | 0   77  153 96  | 77  0   153 96  | 153 0   77  96
0   128 128 128 | 0   0   128 128 | 128 0   128 128 | 0   96  128 128 | 32  0   128 128 | 128 0   96  128 | 0   64  128 128 | 64  0   128 128 | 128 0   64  128
0   85  85  159 | 0   0   85  159 | 85  0   85  159 | 0   64  85  159 | 21  0   85  159 | 85  0   64  159 | 0   43  85  159 | 43  0   85  159 | 85  0   43  159
0   0   0   191 | 0   0   0   191 | 0   0   0   191 | 0   0   0   191 | 0   0   0   191 | 0   0   0   191 | 0   0   0   191 | 0   0   0   191 | 0   0   0   191
128 0   0   191 | 128 128 0   191 | 0   128 0   191 | 128 32  0   191 | 96  128 0   191 | 0   128 32  191 | 128 64  0   191 | 64  128 0   191 | 0   128 64  191
255 0   0   191 | 255 255 0   191 | 0   255 0   191 | 255 64  0   191 | 191 255 0   191 | 0   255 64  191 | 255 128 0   191 | 128 255 0   191 | 0   255 128 191
0   223 223 0   | 0   0   223 0   | 223 0   223 0   | 0   167 223 0   | 56  0   223 0   | 223 0   167 0   | 0   112 223 0   | 112 0   223 0   | 223 0   112 0
0   219 219 32  | 0   0   219 32  | 219 0   219 32  | 0   164 219 32  | 55  0   219 32  | 219 0   164 32  | 0   109 219 32  | 109 0   219 32  | 219 0   109 32
0   213 213 64  | 0   0   213 64  | 213 0   213 64  | 0   159 213 64  | 53  0   213 64  | 213 0   159 64  | 0   106 213 64  | 106 0   213 64  | 213 0   106 64
0   204 204 96  | 0   0   204 96  | 204 0   204 96  | 0   153 204 96  | 51  0   204 96  | 204 0   153 96  | 0   102 204 96  | 102 0   204 96  | 204 0   102 96
0   191 191 128 | 0   0   191 128 | 191 0   191 128 | 0   143 191 128 | 48  0   191 128 | 191 0   143 128 | 0   96  191 128 | 96  0   191 128 | 191 0   96  128
0   170 170 159 | 0   0   170 159 | 170 0   170 159 | 0   128 170 159 | 43  0   170 159 | 170 0   128 159 | 0   85  170 159 | 85  0   170 159 | 170 0   85  159
0   128 128 191 | 0   0   128 191 | 128 0   128 191 | 0   96  128 191 | 32  0   128 191 | 128 0   96  191 | 0   64  128 191 | 64  0   128 191 | 128 0   64  191
0   0   0   223 | 0   0   0   223 | 0   0   0   223 | 0   0   0   223 | 0   0   0   223 | 0   0   0   223 | 0   0   0   223 | 0   0   0   223 | 0   0   0   223
255 0   0   223 | 255 255 0   223 | 0   255 0   223 | 255 64  0   223 | 191 255 0   223 | 0   255 64  223 | 255 128 0   223 | 128 255 0   223 | 0   255 128 223
0   255 255 0   | 0   0   255 0   | 255 0   255 0   | 0   191 255 0   | 64  0   255 0   | 255 0   191 0   | 0   128 255 0   | 128 0   255 0   | 255 0   128 0
0   255 255 32  | 0   0   255 32  | 255 0   255 32  | 0   191 255 32  | 64  0   255 32  | 255 0   191 32  | 0   128 255 32  | 128 0   255 32  | 255 0   128 32
0   255 255 64  | 0   0   255 64  | 255 0   255 64  | 0   191 255 64  | 64  0   255 64  | 255 0   191 64  | 0   128 255 64  | 128 0   255 64  | 255 0   128 64
0   255 255 96  | 0   0   255 96  | 255 0   255 96  | 0   191 255 96  | 64  0   255 96  | 255 0   191 96  | 0   128 255 96  | 128 0   255 96  | 255 0   128 96
0   255 255 128 | 0   0   255 128 | 255 0   255 128 | 0   191 255 128 | 64  0   255 128 | 255 0   191 128 | 0   128 255 128 | 128 0   255 128 | 255 0   128 128
0   255 255 159 | 0   0   255 159 | 255 0   255 159 | 0   191 255 159 | 64  0   255 159 | 255 0   191 159 | 0   128 255 159 | 128 0   255 159 | 255 0   128 159
0   255 255 191 | 0   0   255 191 | 255 0   255 191 | 0   191 255 191 | 64  0   255 191 | 255 0   191 191 | 0   128 255 191 | 128 0   255 191 | 255 0   128 191
0   255 255 223 | 0   0   255 223 | 255 0   255 223 | 0   191 255 223 | 64  0   255 223 | 255 0   191 223 | 0   128 255 223 | 128 0   255 223 | 255 0   128 223
0   0   0   255 | 0   0   0   255 | 0   0   0   255 | 0   0   0   255 | 0   0   0   255 | 0   0   0   255 | 0   0   0   255 | 0   0   0   255 | 0   0   0   255
```

```
% cmyn'*_8bit, 9x9x9 grid
0   0   0   0   | 0   0   0   0   | 0   0   0   0   | 0   0   0   255 | 0   0   0   255 | 0   0   0   255
32  24  0   0   | 8   32  0   0   | 0   32  24  0   | 0   0   0   223 | 0   0   0   238 | 0   0   0   0
64  48  0   0   | 16  64  0   0   | 0   64  48  0   | 0   0   0   191 | 0   0   0   221 | 0   255 255 0
96  72  0   0   | 24  96  0   0   | 0   96  72  0   | 0   0   0   159 | 0   0   0   204 | 255 0   0   0
128 96  0   0   | 32  128 0   0   | 0   128 96  0   | 0   0   0   128 | 0   0   0   187 | 0   0   255 0
159 120 0   0   | 40  159 0   0   | 0   159 120 0   | 0   0   0   96  | 0   0   0   170 | 255 255 0   0
191 143 0   0   | 48  191 0   0   | 0   191 143 0   | 0   0   0   64  | 0   0   0   153 | 255 0   255 0
223 167 0   0   | 56  223 0   0   | 0   223 167 0   | 0   0   0   32  | 0   0   0   136 | 0   255 0   0
255 191 0   0   | 64  255 0   0   | 0   255 191 0   | 0   0   0   0   | 0   0   0   119
0   8   32  0   | 24  0   32  0   | 32  0   8   0   | 0   0   0   255 | 0   0   0   102
0   0   0   32  | 0   0   0   32  | 0   0   0   32  | 0   0   0   223 | 0   0   0   85
36  27  0   32  | 9   36  0   32  | 0   36  27  32  | 0   0   0   191 | 0   0   0   68
73  55  0   32  | 18  73  0   32  | 0   73  55  32  | 0   0   0   159 | 0   0   0   51
109 82  0   32  | 27  109 0   32  | 0   109 82  32  | 0   0   0   128 | 0   0   0   34
146 109 0   32  | 36  146 0   32  | 0   146 109 32  | 0   0   0   96  | 0   0   0   17
182 137 0   32  | 46  182 0   32  | 0   182 137 32  | 0   0   0   64  | 0   0   0   0
219 164 0   32  | 55  219 0   32  | 0   219 164 32  | 0   0   0   32  | 0   0   0   255
255 191 0   32  | 64  255 0   32  | 0   255 191 32  | 0   0   0   0   | 0   0   0   238
0   16  64  0   | 48  0   64  0   | 64  0   16  0   | 0   0   0   255 | 0   0   0   221
0   9   36  32  | 27  0   36  32  | 36  0   9   32  | 0   0   0   223 | 0   0   0   204
0   0   0   64  | 0   0   0   64  | 0   0   0   64  | 0   0   0   191 | 0   0   0   187
43  32  0   64  | 11  43  0   64  | 0   43  32  64  | 0   0   0   159 | 0   0   0   170
85  64  0   64  | 21  85  0   64  | 0   85  64  64  | 0   0   0   128 | 0   0   0   153
128 96  0   64  | 32  128 0   64  | 0   128 96  64  | 0   0   0   96  | 0   0   0   136
170 128 0   64  | 43  170 0   64  | 0   170 128 64  | 0   0   0   64  | 0   0   0   119
213 159 0   64  | 53  213 0   64  | 0   213 159 64  | 0   0   0   32  | 0   0   0   102
255 191 0   64  | 64  255 0   64  | 0   255 191 64  | 0   0   0   0   | 0   0   0   85
0   24  96  0   | 72  0   96  0   | 96  0   24  0   | 0   0   0   255 | 0   0   0   68
0   18  73  32  | 55  0   73  32  | 73  0   18  32  | 0   0   0   223 | 0   0   0   51
0   11  43  64  | 32  0   43  64  | 43  0   11  64  | 0   0   0   191 | 0   0   0   34
0   0   0   96  | 0   0   0   96  | 0   0   0   96  | 0   0   0   159 | 0   0   0   17
51  38  0   96  | 13  51  0   96  | 0   51  38  96  | 0   0   0   128 | 0   0   0   0
102 77  0   96  | 26  102 0   96  | 0   102 77  96  | 0   0   0   96  | 0   0   0   255
153 115 0   96  | 38  153 0   96  | 0   153 115 96  | 0   0   0   64  | 0   0   0   238
204 153 0   96  | 51  204 0   96  | 0   204 153 96  | 0   0   0   32  | 0   0   0   221
255 191 0   96  | 64  255 0   96  | 0   255 191 96  | 0   0   0   0   | 0   0   0   204
0   32  128 0   | 96  0   128 0   | 128 0   32  0   |                 | 0   0   0   187
0   27  109 32  | 82  0   109 32  | 109 0   27  32  |                 | 0   0   0   170
0   21  85  64  | 64  0   85  64  | 85  0   21  64  |                 | 0   0   0   153
0   13  51  96  | 38  0   51  96  | 51  0   13  96  |                 | 0   0   0   136
0   0   0   128 | 0   0   0   128 | 0   0   0   128 |                 | 0   0   0   119
64  48  0   128 | 16  64  0   128 | 0   64  48  128 |                 | 0   0   0   102
128 96  0   128 | 32  128 0   128 | 0   128 96  128 |                 | 0   0   0   85
191 143 0   128 | 48  191 0   128 | 0   191 143 128 |                 | 0   0   0   68
255 191 0   128 | 64  255 0   128 | 0   255 191 128 |                 | 0   0   0   51
0   40  159 0   | 120 0   159 0   | 159 0   40  0   |                 | 0   0   0   34
0   36  146 32  | 109 0   146 32  | 146 0   36  32  |                 | 0   0   0   17
0   32  128 64  | 96  0   128 64  | 128 0   32  64  |                 | 0   0   0   0
0   26  102 96  | 77  0   102 96  | 102 0   26  96  |                 | 0   0   0   255
0   16  64  128 | 48  0   64  128 | 64  0   16  128 |                 | 0   0   0   238
0   0   0   159 | 0   0   0   159 | 0   0   0   159 |                 | 0   0   0   221
85  64  0   159 | 21  85  0   159 | 0   85  64  159 |                 | 0   0   0   204
170 128 0   159 | 43  170 0   159 | 0   170 128 159 |                 | 0   0   0   187
255 191 0   159 | 64  255 0   159 | 0   255 191 159 |                 | 0   0   0   170
0   48  191 0   | 143 0   191 0   | 191 0   48  0   |                 | 0   0   0   153
0   46  182 32  | 137 0   182 32  | 182 0   46  32  |                 | 0   0   0   136
0   43  170 64  | 128 0   170 64  | 170 0   43  64  |                 | 0   0   0   119
0   38  153 96  | 115 0   153 96  | 153 0   38  96  |                 | 0   0   0   102
0   32  128 128 | 96  0   128 128 | 128 0   32  128 |                 | 0   0   0   85
0   21  85  159 | 64  0   85  159 | 85  0   21  159 |                 | 0   0   0   68
0   0   0   191 | 0   0   0   191 | 0   0   0   191 |                 | 0   0   0   51
128 96  0   191 | 32  128 0   191 | 0   128 96  191 |                 | 0   0   0   34
255 191 0   191 | 64  255 0   191 | 0   255 191 191 |                 | 0   0   0   17
0   56  223 0   | 167 0   223 0   | 223 0   56  0   |                 | 0   0   0   0
0   55  219 32  | 164 0   219 32  | 219 0   55  32  |
0   53  213 64  | 159 0   213 64  | 213 0   53  64  |
0   51  204 96  | 153 0   204 96  | 204 0   51  96  |
0   48  191 128 | 143 0   191 128 | 191 0   48  128 |
0   43  170 159 | 128 0   170 159 | 170 0   43  159 |
0   32  128 191 | 96  0   128 191 | 128 0   32  191 |
0   0   0   223 | 0   0   0   223 | 0   0   0   223 |
255 191 0   223 | 64  255 0   223 | 0   255 191 223 |
0   64  255 0   | 191 0   255 0   | 255 0   64  0   |
0   64  255 32  | 191 0   255 32  | 255 0   64  32  |
0   64  255 64  | 191 0   255 64  | 255 0   64  64  |
0   64  255 96  | 191 0   255 96  | 255 0   64  96  |
0   64  255 128 | 191 0   255 128 | 255 0   64  128 |
0   64  255 159 | 191 0   255 159 | 255 0   64  159 |
0   64  255 191 | 191 0   255 191 | 255 0   64  191 |
0   64  255 223 | 191 0   255 223 | 255 0   64  223 |
0   0   0   255 | 0   0   0   255 | 0   0   0   255 |
```