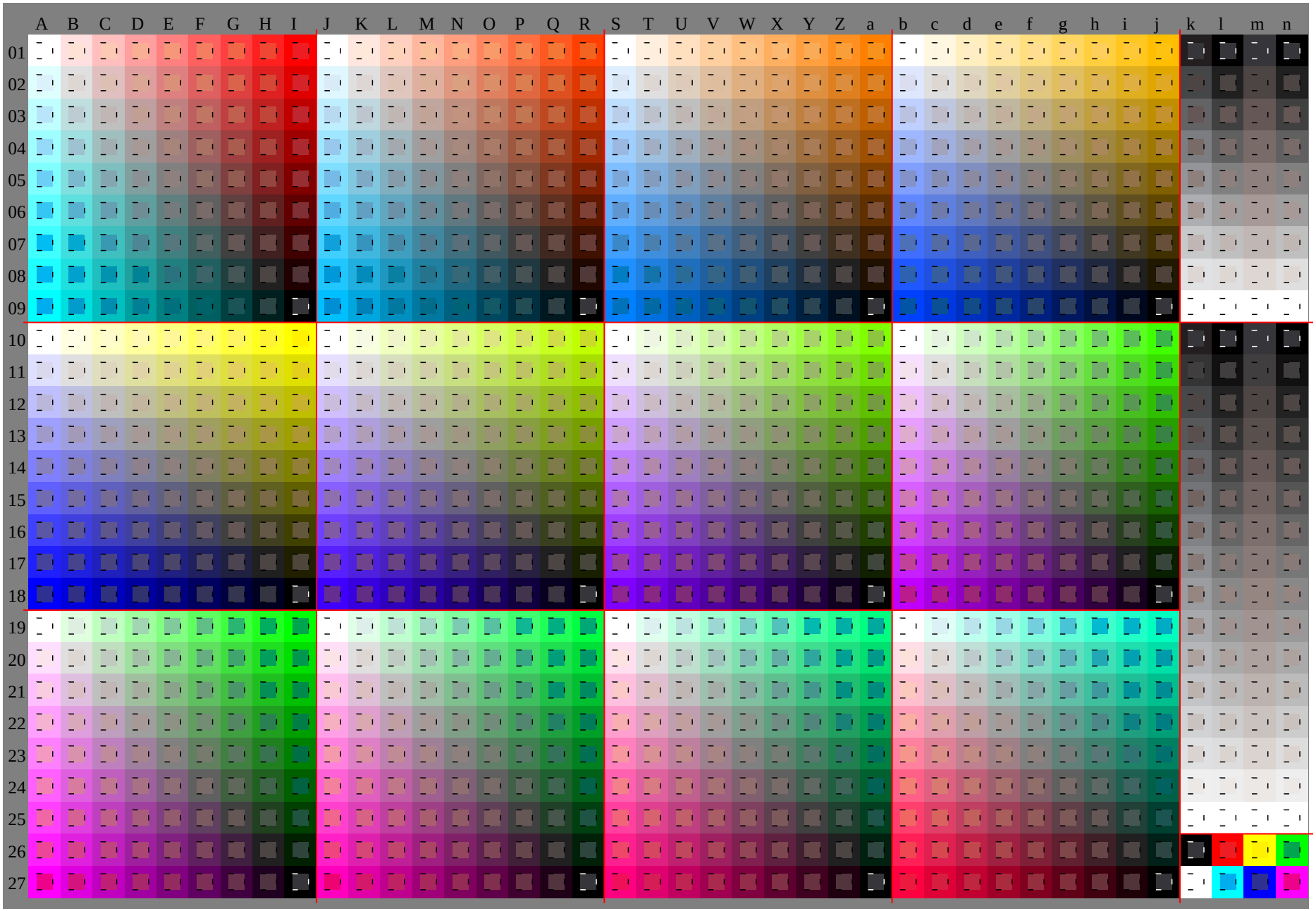

GG420−7A_O, Seite 1/30, HRS16_96, L*=16_96; cf1=0.90; nt=0.18; nx=1.0

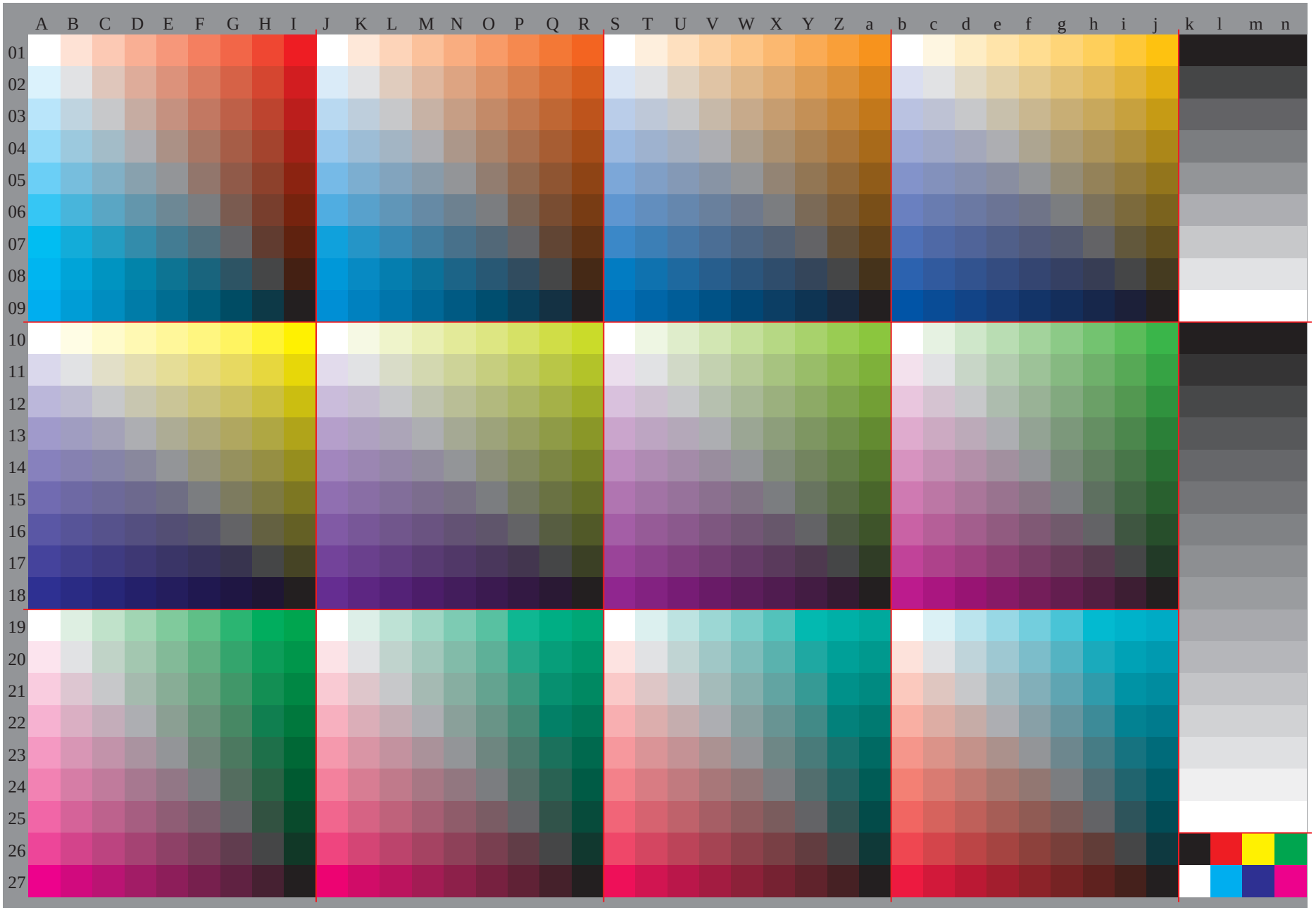

GG420−7A_O, Seite 2/30, HRS16_96, L*=16_96; cf1=0.90; nt=0.18; nx=1.0

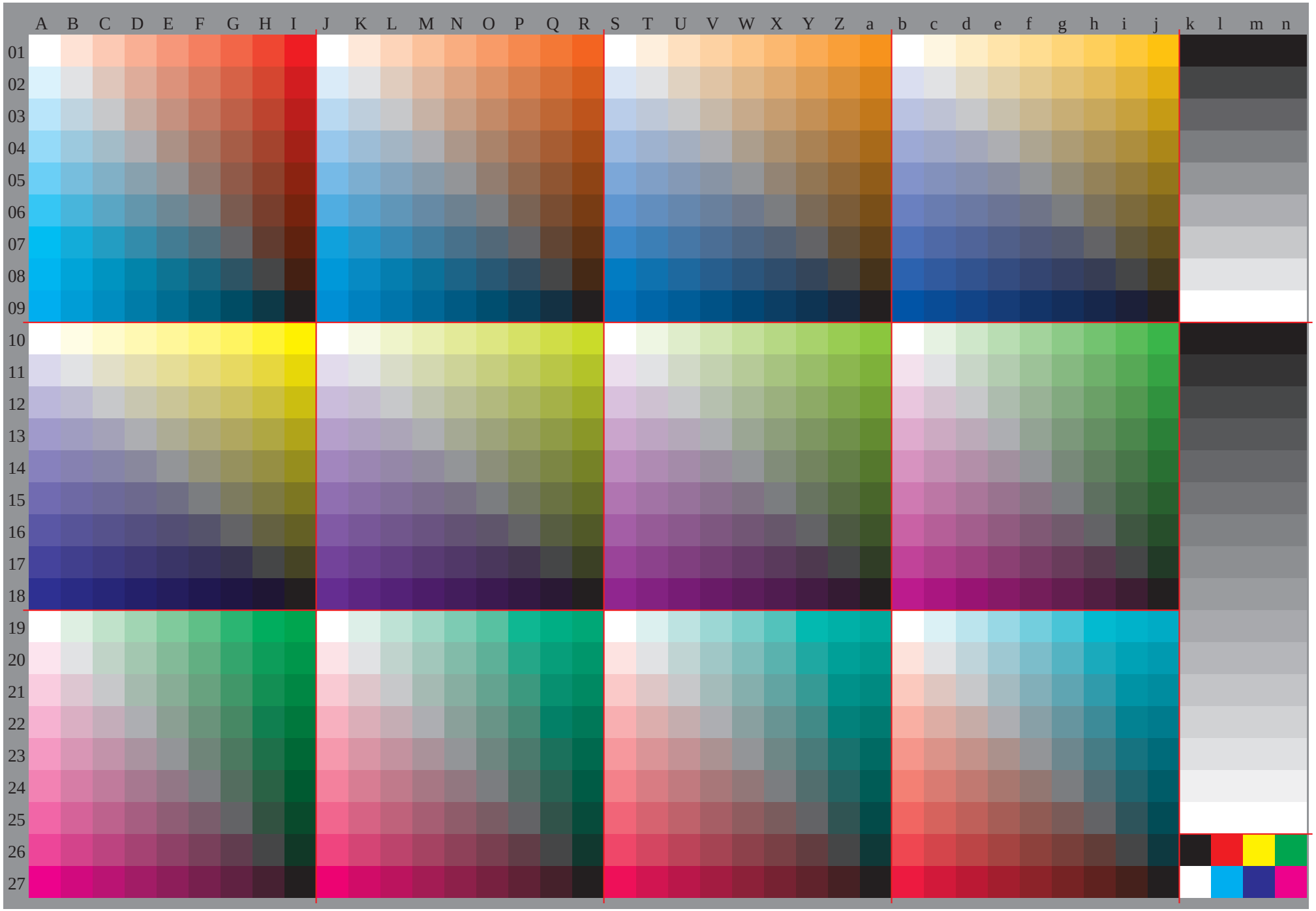

GG420−7A_O, Seite 3/30, HRS16_96, L*=16_96; cf1=0.90; nt=0.18; nx=1.0

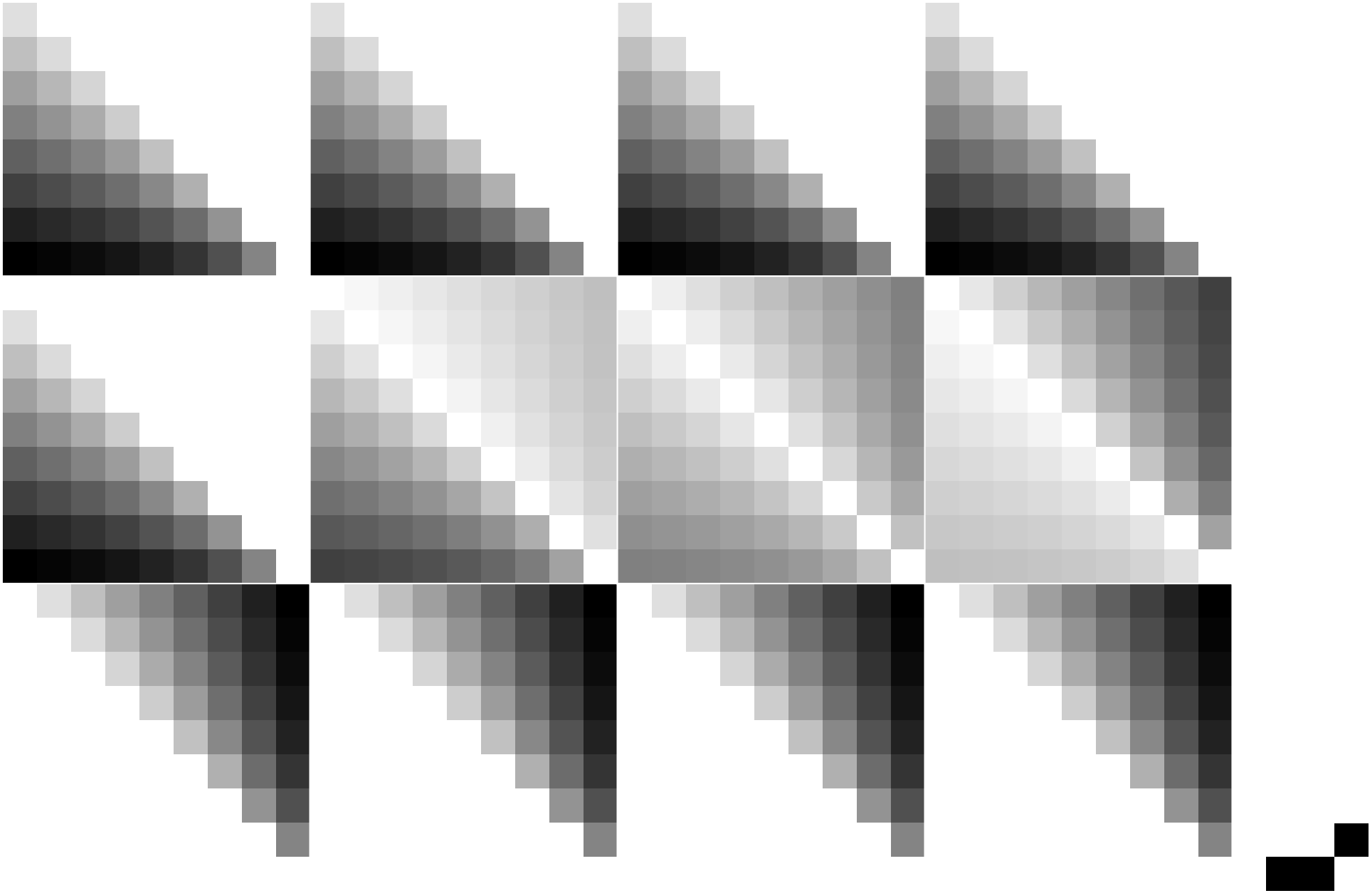

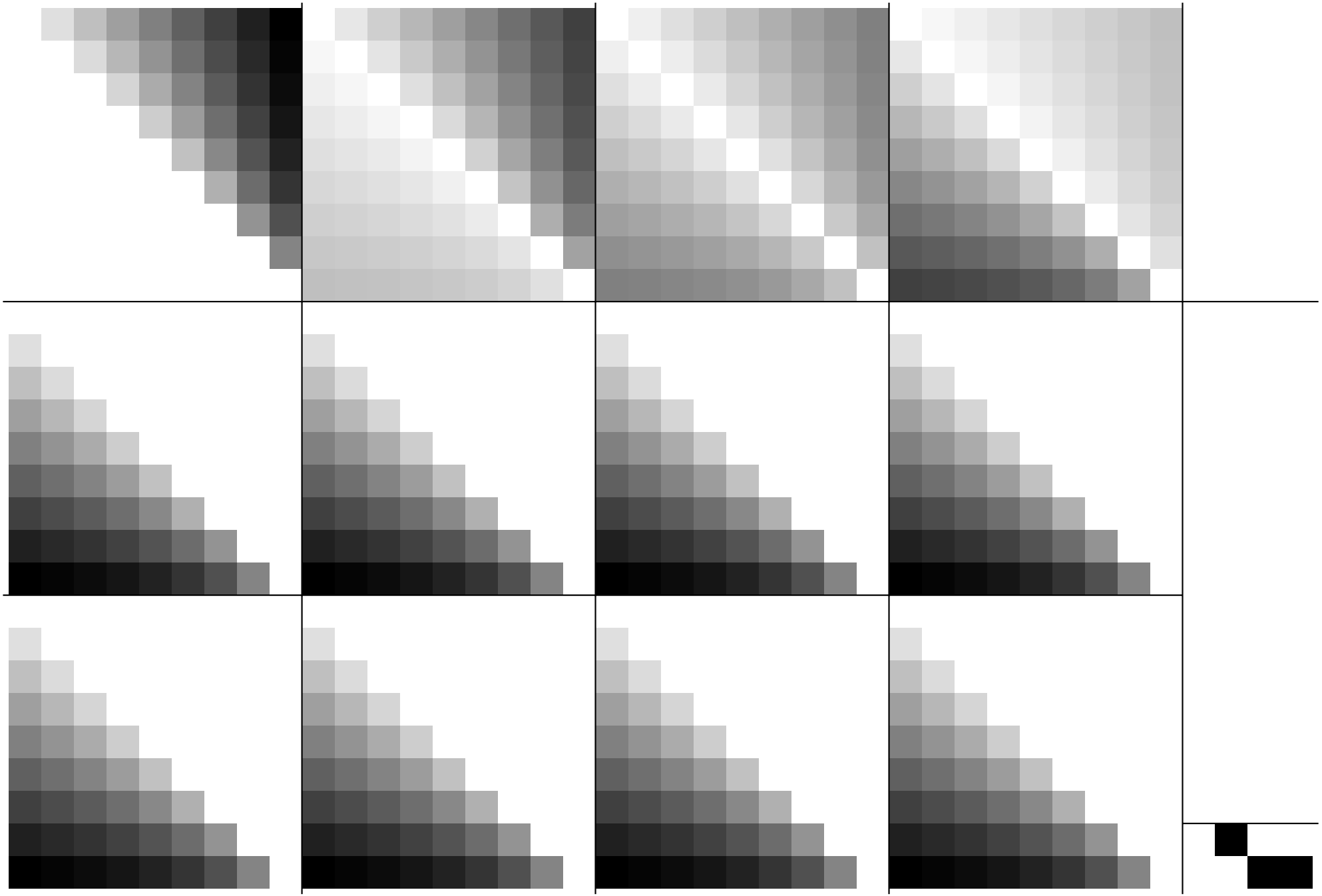

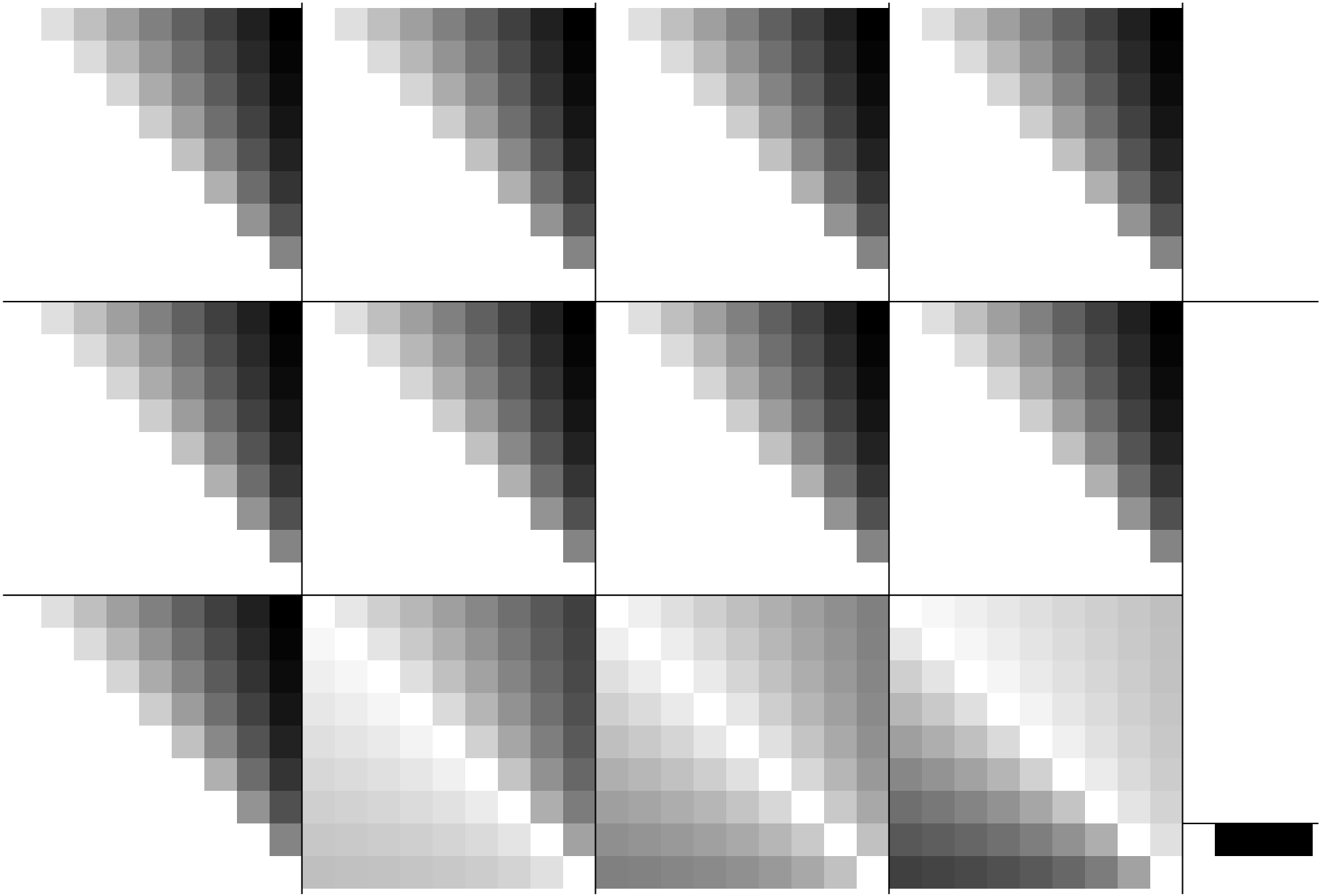

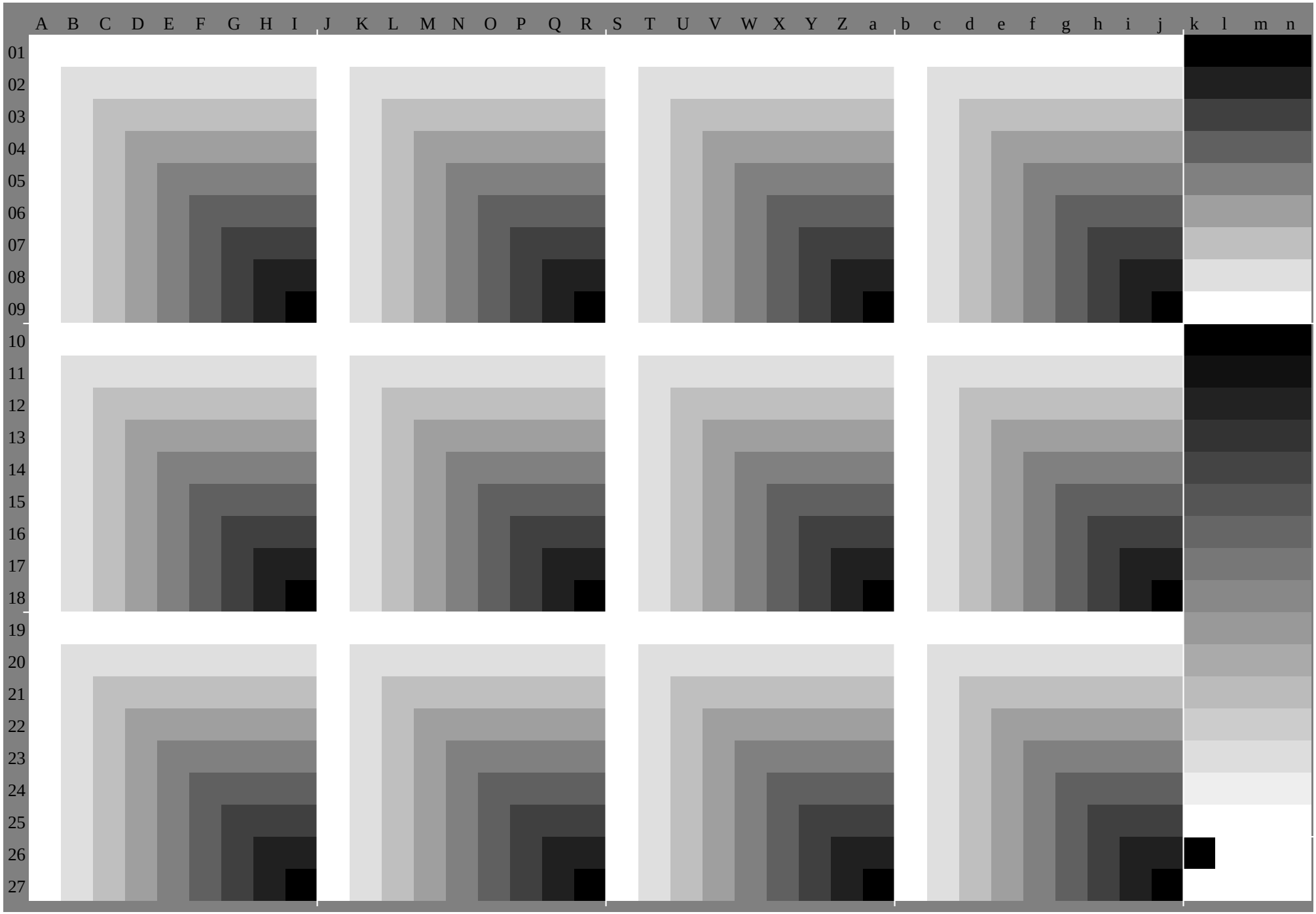

GG420−7A_O, Seite 7/30, HRS16_96, L*=16_96; cf1=0.90; nt=0.18; nx=1.0

	A	B	C	D	E	F	G	H	I	J	K	L	M	N	O	P	Q	R	S	T	U	V	W	X	Y	Z	a	b	c	d	e	f	g	h	i	j	k	lab*olv*		
01	1.0	1.0	1.0	1.0	1.0	1.0	1.0	1.0	1.0	1.0	1.0	1.0	1.0	1.0	1.0	1.0	1.0	1.0	1.0	1.0	1.0	1.0	1.0	1.0	1.0	1.0	1.0	1.0	1.0	1.0	1.0	1.0	1.0	1.0	1.0	1.0	0.0	0.0	0.0	0.0
	1.0	0.88	0.75	0.63	0.5	0.38	0.25	0.13	0.0	1.0	0.91	0.81	0.72	0.62	0.53	0.44	0.34	0.25	1.0	0.94	0.87	0.81	0.75	0.69	0.62	0.56	0.5	1.0	0.97	0.94	0.91	0.87	0.84	0.81	0.78	0.75	0.0	0.0	0.0	0.0
	1.0	0.88	0.75	0.63	0.5	0.38	0.25	0.13	0.0	1.0	0.88	0.75	0.63	0.5	0.38	0.25	0.13	0.0	1.0	0.88	0.75	0.63	0.5	0.38	0.25	0.13	0.0	1.0	0.88	0.75	0.63	0.5	0.38	0.25	0.13	0.0	0.0	0.0	0.0	0.0
02	0.88	0.88	0.88	0.88	0.88	0.88	0.88	0.88	0.88	0.88	0.88	0.88	0.88	0.88	0.88	0.88	0.88	0.88	0.88	0.88	0.88	0.88	0.88	0.88	0.88	0.88	0.88	0.88	0.88	0.88	0.88	0.88	0.88	0.88	0.88	0.88	0.13	0.13	0.13	0.13
	1.0	0.88	0.75	0.63	0.5	0.38	0.25	0.13	0.0	0.97	0.88	0.78	0.69	0.59	0.5	0.41	0.31	0.22	0.94	0.88	0.81	0.75	0.69	0.62	0.56	0.5	0.44	0.91	0.88	0.84	0.81	0.78	0.75	0.72	0.69	0.66	0.13	0.13	0.13	0.13
	1.0	0.88	0.75	0.63	0.5	0.38	0.25	0.13	0.0	1.0	0.88	0.75	0.63	0.5	0.38	0.25	0.13	0.0	1.0	0.88	0.75	0.63	0.5	0.38	0.25	0.13	0.0	1.0	0.88	0.75	0.63	0.5	0.38	0.25	0.13	0.0	0.13	0.13	0.13	0.13
03	0.75	0.75	0.75	0.75	0.75	0.75	0.75	0.75	0.75	0.75	0.75	0.75	0.75	0.75	0.75	0.75	0.75	0.75	0.75	0.75	0.75	0.75	0.75	0.75	0.75	0.75	0.75	0.75	0.75	0.75	0.75	0.75	0.75	0.75	0.75	0.75	0.25	0.25	0.25	0.25
	1.0	0.87	0.75	0.63	0.5	0.38	0.25	0.13	0.0	0.94	0.84	0.75	0.66	0.56	0.47	0.37	0.28	0.19	0.87	0.81	0.75	0.69	0.62	0.56	0.5	0.44	0.37	0.81	0.78	0.75	0.72	0.69	0.66	0.62	0.59	0.56	0.25	0.25	0.25	0.25
	1.0	0.88	0.75	0.63	0.5	0.38	0.25	0.13	0.0	1.0	0.88	0.75	0.63	0.5	0.38	0.25	0.13	0.0	1.0	0.88	0.75	0.63	0.5	0.38	0.25	0.13	0.0	1.0	0.88	0.75	0.63	0.5	0.38	0.25	0.13	0.0	0.25	0.25	0.25	0.25
04	0.63	0.63	0.63	0.63	0.63	0.63	0.63	0.63	0.63	0.63	0.63	0.63	0.63	0.63	0.63	0.63	0.63	0.63	0.63	0.63	0.63	0.63	0.63	0.63	0.63	0.63	0.63	0.63	0.63	0.63	0.63	0.63	0.63	0.63	0.63	0.63	0.38	0.38	0.38	0.38
	1.0	0.87	0.75	0.63	0.5	0.38	0.25	0.13	0.0	0.91	0.81	0.72	0.63	0.53	0.44	0.34	0.25	0.16	0.81	0.75	0.69	0.63	0.56	0.5	0.44	0.37	0.31	0.72	0.69	0.66	0.63	0.59	0.56	0.53	0.5	0.47	0.38	0.38	0.38	0.38
	1.0	0.88	0.75	0.63	0.5	0.38	0.25	0.13	0.0	1.0	0.88	0.75	0.63	0.5	0.38	0.25	0.13	0.0	1.0	0.88	0.75	0.63	0.5	0.38	0.25	0.13	0.0	1.0	0.88	0.75	0.63	0.5	0.38	0.25	0.13	0.0	0.38	0.38	0.38	0.38
05	0.5	0.5	0.5	0.5	0.5	0.5	0.5	0.5	0.5	0.5	0.5	0.5	0.5	0.5	0.5	0.5	0.5	0.5	0.5	0.5	0.5	0.5	0.5	0.5	0.5	0.5	0.5	0.5	0.5	0.5	0.5	0.5	0.5	0.5	0.5	0.5	0.5	0.5	0.5	0.5
	1.0	0.87	0.75	0.62	0.5	0.38	0.25	0.13	0.0	0.87	0.78	0.69	0.59	0.5	0.41	0.31	0.22	0.12	0.75	0.69	0.62	0.56	0.5	0.44	0.37	0.31	0.25	0.62	0.59	0.56	0.53	0.5	0.47	0.44	0.41	0.37	0.5	0.5	0.5	0.5
	1.0	0.88	0.75	0.63	0.5	0.38	0.25	0.13	0.0	1.0	0.88	0.75	0.63	0.5	0.38	0.25	0.13	0.0	1.0	0.88	0.75	0.63	0.5	0.38	0.25	0.13	0.0	1.0	0.88	0.75	0.63	0.5	0.38	0.25	0.13	0.0	0.5	0.5	0.5	0.5
06	0.38	0.38	0.38	0.38	0.38	0.38	0.38	0.38	0.38	0.38	0.38	0.38	0.38	0.38	0.38	0.38	0.38	0.38	0.38	0.38	0.38	0.38	0.38	0.38	0.38	0.38	0.38	0.38	0.38	0.38	0.38	0.38	0.38	0.38	0.38	0.38	0.63	0.63	0.63	0.63
	1.0	0.87	0.75	0.62	0.5	0.38	0.25	0.13	0.0	0.84	0.75	0.66	0.56	0.47	0.38	0.28	0.19	0.09	0.69	0.62	0.56	0.5	0.44	0.38	0.31	0.25	0.19	0.53	0.5	0.47	0.44	0.41	0.38	0.34	0.31	0.28	0.63	0.63	0.63	0.63
	1.0	0.88	0.75	0.63	0.5	0.38	0.25	0.13	0.0	1.0	0.88	0.75	0.63	0.5	0.38	0.25	0.13	0.0	1.0	0.88	0.75	0.63	0.5	0.38	0.25	0.13	0.0	1.0	0.88	0.75	0.63	0.5	0.38	0.25	0.13	0.0	0.63	0.63	0.63	0.63
07	0.25	0.25	0.25	0.25	0.25	0.25	0.25	0.25	0.25	0.25	0.25	0.25	0.25	0.25	0.25	0.25	0.25	0.25	0.25	0.25	0.25	0.25	0.25	0.25	0.25	0.25	0.25	0.25	0.25	0.25	0.25	0.25	0.25	0.25	0.25	0.25	0.75	0.75	0.75	0.75
	1.0	0.87	0.75	0.62	0.5	0.37	0.25	0.13	0.0	0.81	0.72	0.62	0.53	0.44	0.34	0.25	0.16	0.06	0.62	0.56	0.5	0.44	0.37	0.31	0.25	0.19	0.12	0.44	0.41	0.37	0.34	0.31	0.28	0.25	0.22	0.19	0.75	0.75	0.75	0.75
	1.0	0.88	0.75	0.63	0.5	0.38	0.25	0.13	0.0	1.0	0.88	0.75	0.63	0.5	0.38	0.25	0.13	0.0	1.0	0.88	0.75	0.63	0.5	0.38	0.25	0.13	0.0	1.0	0.88	0.75	0.63	0.5	0.38	0.25	0.13	0.0	0.75	0.75	0.75	0.75
08	0.13	0.13	0.13	0.13	0.13	0.13	0.13	0.13	0.13	0.13	0.13	0.13	0.13	0.13	0.13	0.13	0.13	0.13	0.13	0.13	0.13	0.13	0.13	0.13	0.13	0.13	0.13	0.13	0.13	0.13	0.13	0.13	0.13	0.13	0.13	0.13	0.88	0.88	0.88	0.88
	1.0	0.87	0.75	0.62	0.5	0.37	0.25	0.13	0.0	0.78	0.69	0.59	0.5	0.41	0.31	0.22	0.13	0.03	0.56	0.5	0.44	0.37	0.31	0.25	0.19	0.13	0.06	0.34	0.31	0.28	0.25	0.22	0.19	0.16	0.13	0.09	0.88	0.88	0.88	0.88
	1.0	0.88	0.75	0.63	0.5	0.38	0.25	0.13	0.0	1.0	0.88	0.75	0.63	0.5	0.38	0.25	0.13	0.0	1.0	0.88	0.75	0.63	0.5	0.38	0.25	0.13	0.0	1.0	0.88	0.75	0.63	0.5	0.38	0.25	0.13	0.0	0.88	0.88	0.88	0.88
09	0.0	0.0	0.0	0.0	0.0	0.0	0.0	0.0	0.0	0.0	0.0	0.0	0.0	0.0	0.0	0.0	0.0	0.0	0.0	0.0	0.0	0.0	0.0	0.0	0.0	0.0	0.0	0.0	0.0	0.0	0.0	0.0	0.0	0.0	0.0	0.0	1.0	1.0	1.0	1.0
	1.0	0.87	0.75	0.62	0.5	0.37	0.25	0.12	0.0	0.75	0.66	0.56	0.47	0.37	0.28	0.19	0.09	0.0	0.5	0.44	0.37	0.31	0.25	0.19	0.12	0.06	0.0	0.25	0.22	0.19	0.16	0.12	0.09	0.06	0.03	0.0	1.0	1.0	1.0	1.0
	1.0	0.88	0.75	0.63	0.5	0.38	0.25	0.13	0.0	1.0	0.88	0.75	0.63	0.5	0.38	0.25	0.13	0.0	1.0	0.88	0.75	0.63	0.5	0.38	0.25	0.13	0.0	1.0	0.88	0.75	0.63	0.5	0.38	0.25	0.13	0.0	1.0	1.0	1.0	1.0
10	1.0	1.0	1.0	1.0	1.0	1.0	1.0	1.0	1.0	1.0	0.97	0.94	0.91	0.87	0.84	0.81	0.78	0.75	1.0	0.94	0.87	0.81	0.75	0.69	0.62	0.56	0.5	1.0	0.91	0.81	0.72	0.62	0.53	0.44	0.34	0.25	0.0	0.0	0.0	0.0
	1.0	1.0	1.0	1.0	1.0	1.0	1.0	1.0	1.0	1.0	1.0	1.0	1.0	1.0	1.0	1.0	1.0	1.0	1.0	1.0	1.0	1.0	1.0	1.0	1.0	1.0	1.0	1.0	1.0	1.0	1.0	1.0	1.0	1.0	1.0	1.0	0.0	0.0	0.0	0.0
	1.0	0.88	0.75	0.63	0.5	0.38	0.25	0.13	0.0	1.0	0.88	0.75	0.63	0.5	0.38	0.25	0.13	0.0	1.0	0.88	0.75	0.63	0.5	0.38	0.25	0.13	0.0	1.0	0.88	0.75	0.63	0.5	0.38	0.25	0.13	0.0	0.0	0.0	0.0	0.0
11	0.88	0.88	0.87	0.87	0.87	0.87	0.87	0.87	0.87	0.91	0.88	0.84	0.81	0.78	0.75	0.72	0.69	0.66	0.94	0.88	0.81	0.75	0.69	0.62	0.56	0.5	0.44	0.97	0.88	0.78	0.69	0.59	0.5	0.41	0.31	0.22	0.07	0.07	0.07	0.07
	0.88	0.88	0.88	0.88	0.88	0.88	0.88	0.88	0.88	0.88	0.88	0.88	0.88	0.88	0.88	0.88	0.88	0.88	0.88	0.88	0.88	0.88	0.88	0.88	0.88	0.88	0.88	0.88	0.88	0.88	0.88	0.88	0.88	0.88	0.88	0.88	0.07	0.07	0.07	0.07
	1.0	0.88	0.75	0.63	0.5	0.38	0.25	0.13	0.0	1.0	0.88	0.75	0.63	0.5	0.38	0.25	0.13	0.0	1.0	0.88	0.75	0.63	0.5	0.38	0.25	0.13	0.0	1.0	0.88	0.75	0.63	0.5	0.38	0.25	0.13	0.0	0.07	0.07	0.07	0.07
12	0.75	0.75	0.75	0.75	0.75	0.75	0.75	0.75	0.75	0.81	0.78	0.75	0.72	0.69	0.66	0.62	0.59	0.56	0.87	0.81	0.75	0.69	0.62	0.56	0.5	0.44	0.37	0.94	0.84	0.75	0.66	0.56	0.47	0.37	0.28	0.19	0.13	0.13	0.13	0.13
	0.75	0.75	0.75	0.75	0.75	0.75	0.75	0.75	0.75	0.75	0.75	0.75	0.75	0.75	0.75	0.75	0.75	0.75	0.75	0.75	0.75	0.75	0.75	0.75	0.75	0.75	0.75	0.75	0.75	0.75	0.75	0.75	0.75	0.75	0.75	0.75	0.13	0.13	0.13	0.13
	1.0	0.88	0.75	0.63	0.5	0.38	0.25	0.13	0.0	1.0	0.88	0.75	0.63	0.5	0.38	0.25	0.13	0.0	1.0	0.88	0.75	0.63	0.5	0.38	0.25	0.13	0.0	1.0	0.88	0.75	0.63	0.5	0.38	0.25	0.13	0.0	0.13	0.13	0.13	0.13
13	0.63	0.63	0.63	0.63	0.62	0.62	0.62	0.62	0.62	0.72	0.69	0.66	0.63	0.59	0.56	0.53	0.5	0.47	0.81	0.75	0.69	0.63	0.56	0.5	0.44	0.37	0.31	0.91	0.81	0.72	0.63	0.53	0.44	0.34	0.25	0.16	0.2	0.2	0.2	0.2
	0.63	0.63	0.63	0.63	0.63	0.63	0.63	0.63	0.63	0.63	0.63	0.63	0.63	0.63	0.63	0.63	0.63	0.63	0.63	0.63	0.63	0.63	0.63	0.63	0.63	0.63	0.63	0.63	0.63	0.63	0.63	0.63	0.63	0.63	0.63	0.63	0.2	0.2	0.2	0.2
	1.0	0.88	0.75	0.63	0.5	0.38	0.25	0.13	0.0	1.0	0.88	0.75	0.63	0.5	0.38	0.25	0.13	0.0	1.0	0.88	0.75	0.63	0.5	0.38	0.25	0.13	0.0	1.0	0.88	0.75	0.63	0.5	0.38	0.25	0.13	0.0	0.2	0.2	0.2	0.2
14	0.5	0.5	0.5	0.5	0.5	0.5	0.5	0.5	0.5	0.62	0.59	0.56	0.53	0.5	0.47	0.44	0.41	0.37	0.75	0.69	0.62	0.56	0.5	0.44	0.37	0.31	0.25	0.87	0.78	0.69	0.59	0.5	0.41	0.31	0.22	0.12	0.27	0.27	0.27	0.27
	0.5	0.5	0.5	0.5	0.5	0.5	0.5	0.5	0.5	0.5	0.5	0.5	0.5	0.5	0.5	0.5	0.5	0.5	0.5	0.5	0.5	0.5	0.5	0.5	0.5	0.5	0.5	0.5	0.5	0.5	0.5	0.5	0.5	0.5	0.5	0.5	0.27	0.27	0.27	0.27
	1.0	0.88	0.75	0.63	0.5	0.38	0.25	0.13	0.0	1.0	0.88	0.75	0.63	0.5	0.38	0.25	0.13	0.0	1.0	0.88	0.75	0.63	0.5	0.38	0.25	0.13	0.0	1.0	0.88	0.75	0.63	0.5	0.38	0.25	0.13	0.0	0.27	0.27	0.27	0.27
15	0.38	0.38	0.38	0.38	0.38	0.38	0.37	0.37	0.37	0.53	0.5	0.47	0.44	0.41	0.38	0.34	0.31	0.28	0.69	0.62	0.56	0.5	0.44	0.38	0.31	0.25	0.19	0.84	0.75	0.66	0.56	0.47	0.38	0.28	0.19	0.09	0.33	0.33	0.33	0.33
	0.38	0.38	0.38	0.38	0.38	0.38	0.38	0.38	0.38	0.38	0.38	0.38	0.38	0.38	0.38	0.38	0.38	0.38	0.38	0.38	0.38	0.38	0.38	0.38	0.38	0.38	0.38	0.38	0.38	0.38	0.38	0.38	0.38	0.38	0.38	0.38	0.33	0.33	0.33	0.33
	1.0	0.88	0.75	0.63	0.5	0.38	0.25	0.13	0.0	1.0	0.88	0.75	0.63	0.5	0.38	0.25	0.13	0.0	1.0	0.88	0.75	0.63	0.5	0.38	0.25	0.13	0.0	1.0	0.88	0.75	0.63	0.5	0.38	0.25	0.13	0.0	0.33	0.33	0.33	0.33
16	0.25	0.25	0.25	0.25	0.25	0.25	0.25	0.25	0.25	0.44	0.41	0.37	0.34	0.31	0.28	0.25	0.22	0.19	0.62	0.56	0.5	0.44	0.37	0.31	0.25	0.19	0.12	0.81	0.72	0.62	0.53	0.44	0.34	0.25	0.16	0.06	0.4	0.4	0.4	0.4
	0.25	0.25	0.25	0.25	0.25	0.25	0.25	0.25	0.25	0.25	0.25	0.25	0.25	0.25	0.25	0.25	0.25	0.25	0.25	0.25	0.25	0.25	0.25	0.25	0.25	0.25	0.25	0.25	0.25	0.25	0.25	0.25	0.25	0.25	0.25	0.25	0.4	0.4	0.4	0.4
	1.0	0.88	0.75	0.63	0.5	0.38	0.25	0.13	0.0	1.0	0.88	0.75	0.63	0.5	0.38	0.25	0.13	0.0	1.0	0.88	0.75	0.63	0.5	0.38	0.25	0.13	0.0	1.0	0.88	0.75	0.63	0.5	0.38	0.25	0.13	0.0	0.4	0.4	0.4	0.4
17	0.13	0.13	0.13	0.13	0.13	0.13	0.13	0.13	0.12	0.34	0.31	0.28	0.25	0.22	0.19	0.16	0.13	0.09	0.56	0.5	0.44	0.37	0.31	0.25	0.19	0.13	0.06	0.78	0.69	0.59	0.5	0.41	0.31	0.22	0.13	0.03	0.47	0.47	0.47	0.47
	0.13	0.13	0.13	0.13	0.13	0.13	0.13	0.13	0.13	0.13	0.13	0.13	0.13	0.13	0.13	0.13	0.13	0.13	0.13	0.13	0.13	0.13	0.13	0.13	0.13	0.13	0.13	0.13	0.13	0.13	0.13	0.13	0.13	0.13	0.13	0.13	0.47	0.47	0.47	0.47
	1.0	0.88	0.75	0.63	0.5	0.38	0.25	0.13	0.0	1.0	0.88	0.75	0.63	0.5	0.38	0.25	0.13	0.0	1.0	0.88	0.75	0.63	0.5	0.38	0.25	0.13	0.0	1.0	0.88	0.75	0.63	0.5	0.38	0.25	0.13	0.0	0.47	0.47	0.47	0.47
18	0.0	0.0	0.0	0.0	0.0	0.0	0.0	0.0	0.0	0.25	0.22	0.19	0.16	0.12	0.09	0.06	0.03	0.0	0.5	0.44	0.37	0.31	0.25	0.19	0.12	0.06	0.0	0.75	0.66	0.56	0.47	0.37	0.28	0.19	0.09	0.0	0.53	0.53	0.53	0.53
	0.0	0.0	0.0	0.0	0.0	0.0	0.0	0.0	0.0	0.0	0.0	0.0	0.0	0.0	0.0	0.0	0.0	0.0	0.0	0.0	0.0	0.0	0.0	0.0	0.0	0.0	0.0	0.0	0.0	0.0	0.0	0.0	0.0	0.0	0.0	0.0	0.53	0.53	0.53	0.53
	1.0	0.88	0.75	0.63	0.5	0.38	0.25	0.13	0.0	1.0	0.88	0.75	0.63	0.5	0.38	0.25	0.13	0.0	1.0	0.88	0.75	0.63	0.5	0.38	0.25	0.13	0.0	1.0	0.88	0.75	0.63	0.5	0.38	0.25	0.13	0.0	0.53	0.53	0.53	0.53
19	1.0	0.88	0.75	0.63	0.5	0.38	0.25	0.13	0.0	1.0	0.88	0.75	0.63	0.5	0.38	0.25	0.13	0.0	1.0	0.88	0.75	0.63	0.5	0.38	0.25	0.13	0.0	1.0	0.88	0.75	0.63	0.5	0.38	0.25	0.13	0.0	0.6	0.6	0.6	0.6
	1.0	1.0	1.0	1.0	1.0	1.0	1.0	1.0	1.0	1.0	1.0	1.0	1.0	1.0	1.0	1.0	1.0	1.0	1.0	1.0	1.0	1.0	1.0	1.0	1.0	1.0	1.0	1.0	1.0	1.0	1.0	1.0	1.0	1.0	1.0	1.0	0.6	0.6	0.6	0.6
	1.0	0.88	0.75	0.63	0.5	0.38	0.25	0.13	0.0	1.0	0.91	0.81	0.72	0.62	0.53	0.44	0.34	0.25	1.0	0.94	0.87	0.81	0.75	0.69	0.62	0.56	0.5	1.0	0.97	0.94	0.91	0.87	0.84	0.81	0.78	0.75	0.6	0.6	0.6	0.6
20	1.0	0.88	0.75	0.63	0.5	0.38	0.25	0.13	0.0	1.0	0.88	0.75	0.63	0.5	0.38	0.25	0.13	0.0	1.0	0.88	0.75	0.63	0.5	0.38	0.25	0.13	0.0	1.0	0.88	0.75	0.63	0.5	0.38	0.25	0.13	0.0	0.67	0.67	0.67	0.67
	0.88	0.88	0.88	0.88	0.88	0.88	0.88	0.88	0.88	0.88	0.88	0.88	0.88	0.88	0.88	0.88	0.88	0.88	0.88	0.88	0.88	0.88	0.88	0.88	0.88	0.88	0.88	0.88	0.88	0.88	0.88	0.88	0.88	0.88	0.88	0.88	0.67	0.67	0.67	0.67
	1.0	0.88	0.75	0.63	0.5	0.38	0.25	0.13	0.0	0.97	0.88	0.78	0.69	0.59	0.5	0.41	0.31	0.22	0.94	0.88	0.81	0.75	0.69	0.62	0.56	0.5	0.44	0.91	0.88	0.84	0.81	0.78	0.75	0.72	0.69	0.66	0.67	0.67	0.67	0.67
21	1.0	0.87	0.75	0.63	0.5	0.38	0.25	0.13	0.0	1.0	0.88	0.75	0.63	0.5	0.38	0.25	0.13	0.0	1.0	0.88	0.75	0.63	0.5	0.38	0.25	0.13	0.0	1.0	0.88	0.75	0.63	0.5	0.38	0.25	0.13	0.0	0.73	0.73	0.73	0.73
	0.75	0.75	0.75	0.75	0.75	0.75	0.75	0.75	0.75	0.75	0.75	0.75	0.75	0.75	0.75	0.75	0.75	0.75	0.75	0.75	0.75	0.75	0.75	0.75	0.75	0.75	0.75	0.75	0.75	0.75	0.75	0.75	0.75	0.75	0.75	0.75	0.73	0.73	0.73	0.73
	1.0	0.88	0.75	0.63	0.5	0.38	0.25	0.13	0.0	0.94	0.84	0.75	0.66	0.56	0.47	0.37	0.28	0.19	0.87	0.81	0.75	0.69	0.62	0.56	0.5	0.44	0.37	0.81	0.78	0.75	0.72	0.69	0.66	0.62	0.59	0.56	0.73	0.73	0.73	0.73
22	1.0	0.87	0.75	0.63	0.5	0.38	0.25	0.13	0.0	1.0	0.88	0.75	0.63	0.5	0.38	0.25	0.13	0.0	1.0	0.88	0.75	0.63	0.5	0.38	0.25	0.13	0.0	1.0	0.88	0.75	0.63	0.5	0.38	0.25	0.13	0.0	0.8	0.8	0.8	0.8
	0.63	0.63	0.63	0.63	0.63	0.63	0.63	0.63	0.63	0.63	0.63	0.63	0.63	0.63	0.63	0.63	0.63	0.63	0.63	0.63	0.63	0.63	0.63	0.63	0.63	0.63	0.63	0.63	0.63	0.63	0.63	0.63	0.63	0.63	0.63	0.63	0.8	0.8	0.8	0.8
	1.0	0.88	0.75	0.63	0.5	0.38	0.25	0.13	0.0	0.91	0.81	0.72	0.63	0.53	0.44	0.34	0.25	0.16	0.81	0.75	0.69	0.63	0.56	0.5	0.44	0.37	0.31	0.72	0.69	0.66	0.63	0.59	0.56	0.53	0.5	0.47	0.8	0.8	0.8	0.8
23	1.0	0.87	0.75	0.62	0.5	0.38	0.25	0.13	0.0	1.0	0.88	0.75	0.63	0.5	0.38	0.25	0.13	0.0	1.0	0.88	0.75	0.63	0.5	0.38	0.25	0.13	0.0	1.0	0.88	0.75	0.63	0.5	0.38	0.25	0.13	0.0	0.87	0.87	0.87	0.87
	0.5	0.5	0.5	0.5	0.5	0.5	0.5	0.5	0.5	0.5	0.5	0.5	0.5	0.5	0.5	0.5	0.5	0.5	0.5	0.5	0.5	0.5	0.5	0.5	0.5	0.5	0.5	0.5	0.5	0.5	0.5	0.5	0.5	0.5	0.5	0.5	0.87	0.87	0.87	0.87
	1.0	0.88	0.75	0.63	0.5	0.38	0.25	0.13	0.0	0.87	0.78	0.69	0.59	0.5	0.41	0.31	0.22	0.12	0.75	0.69	0.62	0.56	0.5	0.44	0.37	0.31	0.25	0.62	0.59	0.56	0.53	0.5	0.47	0.44	0.41	0.37	0.87	0.87	0.87	0.87
24	1.0	0.87	0.75	0.62	0.5	0.38	0.25	0.13	0.0	1.0	0.88	0.75	0.63	0.5	0.38	0.25	0.13	0.0	1.0	0.88	0.75	0.63	0.5	0.38	0.25	0.13	0.0	1.0	0.88	0.75	0.63	0.5	0.38	0.25	0.13	0.0	0.93	0.93	0.93	0.93
	0.38	0.38	0.38	0.38	0.38	0.38	0.38	0.38	0.38	0.38	0.38	0.38	0.38	0.38	0.38	0.38	0.38	0.38	0.38	0.38	0.38	0.38	0.38	0.38	0.38	0.38	0.38	0.38	0.38	0.38	0.38	0.38	0.38	0.38	0.38	0.38	0.93	0.93	0.93	0.93
	1.0	0.88	0.75	0.63	0.5	0.38	0.25	0.13	0.0	0.84	0.75	0.66	0.56	0.47	0.38	0.28	0.19	0.09	0.69	0.62	0.56	0.5	0.44	0.38	0.31	0.25	0.19	0.53	0.5	0.47	0.44	0.41	0.38	0.34	0.31	0.28	0.93	0.93	0.93	0.93
25	1.0	0.87	0.75	0.62	0.5	0.37	0.25	0.13	0.0	1.0	0.88	0.75	0.63	0.5	0.38	0.25	0.13	0.0	1.0	0.88	0.75	0.63	0.5	0.38	0.25	0.13	0.0	1.0	0.88	0.75	0.63	0.5	0.38	0.25	0.13	0.0	1.0	1.0	1.0	1.0
	0.25	0.25	0.25	0.25	0.25	0.25	0.25	0.25	0.25	0.25	0.25	0.25	0.25	0.25	0.25	0.25	0.25	0.25	0.25	0.25	0.25	0.25	0.25	0.25	0.25	0.25	0.25	0.25	0.25	0.25	0.25	0.25	0.25	0.25	0.25	0.25	1.0	1.0	1.0	1.0
	1.0	0.88	0.75	0.63	0.5	0.38	0.25	0.13	0.0	0.81	0.72	0.62	0.53	0.44	0.34	0.25	0.16	0.06	0.62	0.56	0.5	0.44	0.37	0.31	0.25	0.19	0.12	0.44	0.41	0.37	0.34	0.31	0.28	0.25	0.22	0.19	1.0	1.0	1.0	1.0
26	1.0	0.87	0.75	0.62	0.5	0.37	0.25	0.13	0.0	1.0	0.88	0.75	0.63	0.5	0.38	0.25	0.13	0.0	1.0	0.88	0.75	0.63	0.5	0.38	0.25	0.13	0.0	1.0	0.88	0.75	0.63	0.5	0.38	0.25	0.13	0.0	0.0	1.0	1.0	0.0
	0.13	0.13	0.13	0.13	0.13	0.13	0.13	0.13	0.13	0.13	0.13	0.13	0.13	0.13	0.13	0.13	0.13	0.13	0.13	0.13	0.13	0.13	0.13	0.13	0.13	0.13	0.13	0.13	0.13	0.13	0.13	0.13	0.13	0.13	0.13	0.13	0.0	0.0	1.0	1.0
	1.0	0.88	0.75	0.63	0.5	0.38	0.25	0.13	0.0	0.78	0.69	0.59	0.5	0.41	0.31	0.22	0.13	0.03	0.56	0.5	0.44	0.37	0.31	0.25	0.19	0.13	0.06	0.34	0.31	0.28	0.25	0.22	0.19	0.16	0.13	0.09	0.0	0.0	0.0	0.0
27	1.0	0.87	0.75	0.62	0.5	0.37	0.25	0.12	0.0	1.0	0.88	0.75	0.63	0.5	0.38	0.25	0.13	0.0	1.0	0.88	0.75	0.63	0.5	0.38	0.25	0.13	0.0	1.0	0.88	0.75	0.63	0.5	0.38	0.25	0.13	0.0	1.0	0.0	0.0	1.0
	0.0	0.0	0.0	0.0	0.0	0.0	0.0	0.0	0.0	0.0	0.0	0.0	0.0	0.0	0.0	0.0	0.0	0.0	0.0	0.0	0.0	0.0	0.0	0.0	0.0	0.0	0.0	0.0	0.0	0.0	0.0	0.0	0.0	0.0	0.0	0.0	1.0	1.0	0.0	0.0
	1.0	0.88	0.75	0.63	0.5	0.38	0.25	0.13	0.0	0.75	0.66	0.56	0.47	0.37	0.28	0.19	0.09	0.0	0.5	0.44	0.37	0.31	0.25	0.19	0.12	0.06	0.0	0.25	0.22	0.19	0.16	0.12	0.09	0.06	0.03	0.0	1.0	1.0	1.0	1.0

	A	B	C	D	E	F	G	H	I	J	K	L	M	N	O	P	Q	R	S	T	U	V	W	X	Y	Z	a	b	c	d	e	f	g	h	i	j	k	*lab*rgb**		
01	1.0	1.0	1.0	1.0	1.0	1.0	1.0	1.0	1.0	1.0	1.0	1.0	1.0	1.0	1.0	1.0	1.0	1.0	1.0	1.0	1.0	1.0	1.0	1.0	1.0	1.0	1.0	1.0	1.0	1.0	1.0	1.0	1.0	1.0	1.0	1.0	0.0	0.0	0.0	0.0
	1.0	0.89	0.77	0.66	0.55	0.44	0.32	0.21	0.1	1.0	0.92	0.84	0.76	0.67	0.59	0.51	0.43	0.35	1.0	0.95	0.9	0.85	0.8	0.75	0.7	0.65	0.6	1.0	0.98	0.96	0.94	0.93	0.91	0.89	0.87	0.85	0.0	0.0	0.0	0.0
	1.0	0.88	0.75	0.63	0.5	0.38	0.25	0.13	0.0	1.0	0.88	0.75	0.63	0.5	0.38	0.25	0.13	0.0	1.0	0.88	0.75	0.63	0.5	0.38	0.25	0.13	0.0	1.0	0.88	0.75	0.63	0.5	0.38	0.25	0.13	0.0	0.0	0.0	0.0	0.0
02	0.88	0.88	0.88	0.88	0.88	0.88	0.88	0.88	0.88	0.88	0.88	0.88	0.88	0.88	0.88	0.88	0.88	0.88	0.88	0.88	0.88	0.88	0.88	0.88	0.88	0.88	0.88	0.9	0.88	0.88	0.88	0.88	0.88	0.88	0.88	0.88	0.13	0.13	0.13	0.13
	0.97	0.88	0.76	0.65	0.54	0.42	0.31	0.2	0.08	0.93	0.88	0.79	0.71	0.63	0.55	0.47	0.39	0.3	0.89	0.88	0.83	0.78	0.73	0.68	0.63	0.58	0.53	0.88	0.88	0.86	0.84	0.82	0.8	0.78	0.76	0.75	0.13	0.13	0.13	0.13
	1.0	0.88	0.75	0.63	0.5	0.38	0.25	0.13	0.0	1.0	0.88	0.75	0.63	0.5	0.38	0.25	0.13	0.0	1.0	0.88	0.75	0.63	0.5	0.38	0.25	0.13	0.0	1.0	0.88	0.75	0.63	0.5	0.38	0.25	0.13	0.0	0.13	0.13	0.13	0.13
03	0.75	0.75	0.75	0.75	0.75	0.75	0.75	0.75	0.75	0.75	0.75	0.75	0.75	0.75	0.75	0.75	0.75	0.75	0.75	0.75	0.75	0.75	0.75	0.75	0.75	0.75	0.75	0.79	0.77	0.75	0.75	0.75	0.75	0.75	0.75	0.75	0.25	0.25	0.25	0.25
	0.95	0.85	0.75	0.64	0.52	0.41	0.3	0.19	0.07	0.86	0.81	0.75	0.67	0.59	0.51	0.42	0.34	0.26	0.78	0.77	0.75	0.7	0.65	0.6	0.55	0.5	0.45	0.75	0.75	0.75	0.73	0.71	0.69	0.68	0.66	0.64	0.25	0.25	0.25	0.25
	1.0	0.88	0.75	0.63	0.5	0.38	0.25	0.13	0.0	1.0	0.88	0.75	0.63	0.5	0.38	0.25	0.13	0.0	1.0	0.88	0.75	0.63	0.5	0.38	0.25	0.13	0.0	1.0	0.88	0.75	0.63	0.5	0.38	0.25	0.13	0.0	0.25	0.25	0.25	0.25
04	0.63	0.63	0.63	0.63	0.63	0.63	0.63	0.63	0.63	0.63	0.63	0.63	0.63	0.63	0.63	0.63	0.63	0.63	0.63	0.63	0.63	0.63	0.63	0.63	0.63	0.63	0.63	0.69	0.67	0.65	0.63	0.63	0.63	0.63	0.63	0.63	0.38	0.38	0.38	0.38
	0.92	0.82	0.72	0.63	0.51	0.4	0.29	0.17	0.06	0.8	0.74	0.68	0.63	0.54	0.46	0.38	0.3	0.22	0.68	0.66	0.64	0.63	0.58	0.53	0.48	0.43	0.38	0.63	0.63	0.63	0.63	0.61	0.59	0.57	0.55	0.53	0.38	0.38	0.38	0.38
	1.0	0.88	0.75	0.63	0.5	0.38	0.25	0.13	0.0	1.0	0.88	0.75	0.63	0.5	0.38	0.25	0.13	0.0	1.0	0.88	0.75	0.63	0.5	0.38	0.25	0.13	0.0	1.0	0.88	0.75	0.63	0.5	0.38	0.25	0.13	0.0	0.38	0.38	0.38	0.38
05	0.5	0.5	0.5	0.5	0.5	0.5	0.5	0.5	0.5	0.5	0.5	0.5	0.5	0.5	0.5	0.5	0.5	0.5	0.5	0.5	0.5	0.5	0.5	0.5	0.5	0.5	0.5	0.59	0.57	0.54	0.52	0.5	0.5	0.5	0.5	0.5	0.5	0.5	0.5	0.5
	0.89	0.79	0.7	0.6	0.5	0.39	0.27	0.16	0.05	0.73	0.67	0.61	0.56	0.5	0.42	0.34	0.26	0.17	0.57	0.55	0.53	0.52	0.5	0.45	0.4	0.35	0.3	0.5	0.5	0.5	0.5	0.5	0.48	0.46	0.44	0.43	0.5	0.5	0.5	0.5
	1.0	0.88	0.75	0.63	0.5	0.38	0.25	0.13	0.0	1.0	0.88	0.75	0.63	0.5	0.38	0.25	0.13	0.0	1.0	0.88	0.75	0.63	0.5	0.38	0.25	0.13	0.0	1.0	0.88	0.75	0.63	0.5	0.38	0.25	0.13	0.0	0.5	0.5	0.5	0.5
06	0.38	0.38	0.38	0.38	0.38	0.38	0.38	0.38	0.38	0.38	0.38	0.38	0.38	0.38	0.38	0.38	0.38	0.38	0.38	0.38	0.38	0.38	0.38	0.38	0.38	0.38	0.38	0.48	0.46	0.44	0.42	0.4	0.38	0.38	0.38	0.38	0.63	0.63	0.63	0.63
	0.86	0.77	0.67	0.57	0.47	0.38	0.26	0.15	0.04	0.66	0.6	0.55	0.49	0.43	0.38	0.29	0.21	0.13	0.46	0.44	0.43	0.41	0.39	0.38	0.33	0.28	0.23	0.38	0.38	0.38	0.38	0.38	0.38	0.36	0.34	0.32	0.63	0.63	0.63	0.63
	1.0	0.88	0.75	0.63	0.5	0.38	0.25	0.13	0.0	1.0	0.88	0.75	0.63	0.5	0.38	0.25	0.13	0.0	1.0	0.88	0.75	0.63	0.5	0.38	0.25	0.13	0.0	1.0	0.88	0.75	0.63	0.5	0.38	0.25	0.13	0.0	0.63	0.63	0.63	0.63
07	0.25	0.25	0.25	0.25	0.25	0.25	0.25	0.25	0.25	0.25	0.25	0.25	0.25	0.25	0.25	0.25	0.25	0.25	0.25	0.25	0.25	0.25	0.25	0.25	0.25	0.25	0.25	0.38	0.36	0.34	0.32	0.29	0.27	0.25	0.25	0.25	0.75	0.75	0.75	0.75
	0.84	0.74	0.64	0.54	0.45	0.35	0.25	0.14	0.02	0.59	0.54	0.48	0.42	0.36	0.31	0.25	0.17	0.09	0.35	0.34	0.32	0.3	0.28	0.27	0.25	0.2	0.15	0.25	0.25	0.25	0.25	0.25	0.25	0.25	0.23	0.21	0.75	0.75	0.75	0.75
	1.0	0.88	0.75	0.63	0.5	0.38	0.25	0.13	0.0	1.0	0.88	0.75	0.63	0.5	0.38	0.25	0.13	0.0	1.0	0.88	0.75	0.63	0.5	0.38	0.25	0.13	0.0	1.0	0.88	0.75	0.63	0.5	0.38	0.25	0.13	0.0	0.75	0.75	0.75	0.75
08	0.13	0.13	0.13	0.13	0.13	0.13	0.13	0.13	0.13	0.13	0.13	0.13	0.13	0.13	0.13	0.13	0.13	0.13	0.13	0.13	0.13	0.13	0.13	0.13	0.13	0.13	0.13	0.28	0.26	0.23	0.21	0.19	0.17	0.15	0.13	0.13	0.88	0.88	0.88	0.88
	0.81	0.71	0.61	0.52	0.42	0.32	0.22	0.13	0.01	0.53	0.47	0.41	0.35	0.3	0.24	0.18	0.13	0.04	0.25	0.23	0.21	0.19	0.18	0.16	0.14	0.13	0.08	0.13	0.13	0.13	0.13	0.13	0.13	0.13	0.13	0.11	0.88	0.88	0.88	0.88
	1.0	0.88	0.75	0.63	0.5	0.38	0.25	0.13	0.0	1.0	0.88	0.75	0.63	0.5	0.38	0.25	0.13	0.0	1.0	0.88	0.75	0.63	0.5	0.38	0.25	0.13	0.0	1.0	0.88	0.75	0.63	0.5	0.38	0.25	0.13	0.0	0.88	0.88	0.88	0.88
09	0.0	0.0	0.0	0.0	0.0	0.0	0.0	0.0	0.0	0.0	0.0	0.0	0.0	0.0	0.0	0.0	0.0	0.0	0.0	0.0	0.0	0.0	0.0	0.0	0.0	0.0	0.0	0.18	0.15	0.13	0.11	0.09	0.07	0.04	0.02	0.0	1.0	1.0	1.0	1.0
	0.78	0.68	0.59	0.49	0.39	0.29	0.2	0.1	0.0	0.46	0.4	0.34	0.29	0.23	0.17	0.11	0.06	0.0	0.14	0.12	0.1	0.09	0.07	0.05	0.03	0.02	0.0	0.0	0.0	0.0	0.0	0.0	0.0	0.0	0.0	0.0	1.0	1.0	1.0	1.0
	1.0	0.88	0.75	0.63	0.5	0.38	0.25	0.13	0.0	1.0	0.88	0.75	0.63	0.5	0.38	0.25	0.13	0.0	1.0	0.88	0.75	0.63	0.5	0.38	0.25	0.13	0.0	1.0	0.88	0.75	0.63	0.5	0.38	0.25	0.13	0.0	1.0	1.0	1.0	1.0
10	1.0	0.99	0.97	0.96	0.95	0.94	0.92	0.91	0.9	1.0	0.96	0.93	0.89	0.86	0.82	0.78	0.75	0.71	1.0	0.94	0.88	0.82	0.76	0.7	0.64	0.58	0.53	1.0	0.92	0.83	0.75	0.67	0.59	0.5	0.42	0.34	0.0	0.0	0.0	0.0
	1.0	1.0	1.0	1.0	1.0	1.0	1.0	1.0	1.0	1.0	1.0	1.0	1.0	1.0	1.0	1.0	1.0	1.0	1.0	1.0	1.0	1.0	1.0	1.0	1.0	1.0	1.0	1.0	1.0	1.0	1.0	1.0	1.0	1.0	1.0	1.0	0.0	0.0	0.0	0.0
	1.0	0.88	0.75	0.63	0.5	0.38	0.25	0.13	0.0	1.0	0.88	0.75	0.63	0.5	0.38	0.25	0.13	0.0	1.0	0.88	0.75	0.63	0.5	0.38	0.25	0.13	0.0	1.0	0.88	0.75	0.63	0.5	0.38	0.25	0.13	0.0	0.0	0.0	0.0	0.0
11	0.94	0.88	0.86	0.85	0.84	0.82	0.81	0.8	0.79	0.96	0.88	0.84	0.8	0.77	0.73	0.7	0.66	0.62	0.99	0.88	0.82	0.76	0.7	0.64	0.58	0.52	0.46	1.0	0.88	0.79	0.71	0.63	0.54	0.46	0.38	0.3	0.07	0.07	0.07	0.07
	0.88	0.88	0.88	0.88	0.88	0.88	0.88	0.88	0.88	0.88	0.88	0.88	0.88	0.88	0.88	0.88	0.88	0.88	0.88	0.88	0.88	0.88	0.88	0.88	0.88	0.88	0.88	0.88	0.88	0.88	0.88	0.88	0.88	0.88	0.88	0.88	0.07	0.07	0.07	0.07
	1.0	0.88	0.75	0.63	0.5	0.38	0.25	0.13	0.0	1.0	0.88	0.75	0.63	0.5	0.38	0.25	0.13	0.0	1.0	0.88	0.75	0.63	0.5	0.38	0.25	0.13	0.0	0.98	0.88	0.75	0.63	0.5	0.38	0.25	0.13	0.0	0.07	0.07	0.07	0.07
12	0.87	0.81	0.75	0.74	0.72	0.71	0.7	0.69	0.67	0.93	0.84	0.75	0.71	0.68	0.64	0.61	0.57	0.53	0.98	0.87	0.75	0.69	0.63	0.57	0.51	0.45	0.39	1.0	0.88	0.75	0.67	0.58	0.5	0.42	0.34	0.25	0.13	0.13	0.13	0.13
	0.75	0.75	0.75	0.75	0.75	0.75	0.75	0.75	0.75	0.75	0.75	0.75	0.75	0.75	0.75	0.75	0.75	0.75	0.75	0.75	0.75	0.75	0.75	0.75	0.75	0.75	0.75	0.75	0.75	0.75	0.75	0.75	0.75	0.75	0.75	0.75	0.13	0.13	0.13	0.13
	1.0	0.88	0.75	0.63	0.5	0.38	0.25	0.13	0.0	1.0	0.88	0.75	0.63	0.5	0.38	0.25	0.13	0.0	1.0	0.88	0.75	0.63	0.5	0.38	0.25	0.13	0.0	0.96	0.86	0.75	0.63	0.5	0.38	0.25	0.13	0.0	0.13	0.13	0.13	0.13
13	0.81	0.75	0.69	0.63	0.61	0.6	0.59	0.57	0.56	0.89	0.8	0.71	0.63	0.59	0.55	0.52	0.48	0.45	0.97	0.86	0.74	0.63	0.57	0.51	0.45	0.39	0.33	1.0	0.88	0.75	0.63	0.54	0.46	0.38	0.29	0.21	0.2	0.2	0.2	0.2
	0.63	0.63	0.63	0.63	0.63	0.63	0.63	0.63	0.63	0.63	0.63	0.63	0.63	0.63	0.63	0.63	0.63	0.63	0.63	0.63	0.63	0.63	0.63	0.63	0.63	0.63	0.63	0.63	0.63	0.63	0.63	0.63	0.63	0.63	0.63	0.63	0.2	0.2	0.2	0.2
	1.0	0.88	0.75	0.63	0.5	0.38	0.25	0.13	0.0	1.0	0.88	0.75	0.63	0.5	0.38	0.25	0.13	0.0	1.0	0.88	0.75	0.63	0.5	0.38	0.25	0.13	0.0	0.94	0.84	0.73	0.63	0.5	0.38	0.25	0.13	0.0	0.2	0.2	0.2	0.2
14	0.74	0.68	0.62	0.56	0.5	0.49	0.47	0.46	0.45	0.85	0.76	0.68	0.59	0.5	0.46	0.43	0.39	0.36	0.96	0.85	0.73	0.62	0.5	0.44	0.38	0.32	0.26	1.0	0.88	0.75	0.63	0.5	0.42	0.33	0.25	0.17	0.27	0.27	0.27	0.27
	0.5	0.5	0.5	0.5	0.5	0.5	0.5	0.5	0.5	0.5	0.5	0.5	0.5	0.5	0.5	0.5	0.5	0.5	0.5	0.5	0.5	0.5	0.5	0.5	0.5	0.5	0.5	0.5	0.5	0.5	0.5	0.5	0.5	0.5	0.5	0.5	0.27	0.27	0.27	0.27
	1.0	0.88	0.75	0.63	0.5	0.38	0.25	0.13	0.0	1.0	0.88	0.75	0.63	0.5	0.38	0.25	0.13	0.0	1.0	0.88	0.75	0.63	0.5	0.38	0.25	0.13	0.0	0.93	0.82	0.71	0.61	0.5	0.38	0.25	0.13	0.0	0.27	0.27	0.27	0.27
15	0.68	0.62	0.56	0.5	0.44	0.38	0.36	0.35	0.34	0.82	0.73	0.64	0.55	0.46	0.38	0.34	0.3	0.27	0.95	0.84	0.72	0.61	0.49	0.38	0.32	0.26	0.2	1.0	0.88	0.75	0.63	0.5	0.38	0.29	0.21	0.13	0.33	0.33	0.33	0.33
	0.38	0.38	0.38	0.38	0.38	0.38	0.38	0.38	0.38	0.38	0.38	0.38	0.38	0.38	0.38	0.38	0.38	0.38	0.38	0.38	0.38	0.38	0.38	0.38	0.38	0.38	0.38	0.38	0.38	0.38	0.38	0.38	0.38	0.38	0.38	0.38	0.33	0.33	0.33	0.33
	1.0	0.88	0.75	0.63	0.5	0.38	0.25	0.13	0.0	1.0	0.88	0.75	0.63	0.5	0.38	0.25	0.13	0.0	1.0	0.88	0.75	0.63	0.5	0.38	0.25	0.13	0.0	0.91	0.8	0.69	0.59	0.48	0.38	0.25	0.13	0.0	0.33	0.33	0.33	0.33
16	0.61	0.55	0.49	0.43	0.37	0.31	0.25	0.24	0.22	0.78	0.69	0.6	0.51	0.43	0.34	0.25	0.21	0.18	0.95	0.83	0.71	0.6	0.48	0.37	0.25	0.19	0.13	1.0	0.88	0.75	0.63	0.5	0.38	0.25	0.17	0.08	0.4	0.4	0.4	0.4
	0.25	0.25	0.25	0.25	0.25	0.25	0.25	0.25	0.25	0.25	0.25	0.25	0.25	0.25	0.25	0.25	0.25	0.25	0.25	0.25	0.25	0.25	0.25	0.25	0.25	0.25	0.25	0.25	0.25	0.25	0.25	0.25	0.25	0.25	0.25	0.25	0.4	0.4	0.4	0.4
	1.0	0.88	0.75	0.63	0.5	0.38	0.25	0.13	0.0	1.0	0.88	0.75	0.63	0.5	0.38	0.25	0.13	0.0	1.0	0.88	0.75	0.63	0.5	0.38	0.25	0.13	0.0	0.89	0.78	0.68	0.57	0.46	0.36	0.25	0.13	0.0	0.4	0.4	0.4	0.4
17	0.55	0.49	0.43	0.37	0.31	0.25	0.19	0.13	0.11	0.74	0.65	0.57	0.48	0.39	0.3	0.21	0.13	0.09	0.94	0.82	0.7	0.59	0.47	0.36	0.24	0.13	0.07	1.0	0.88	0.75	0.63	0.5	0.38	0.25	0.13	0.04	0.47	0.47	0.47	0.47
	0.13	0.13	0.13	0.13	0.13	0.13	0.13	0.13	0.13	0.13	0.13	0.13	0.13	0.13	0.13	0.13	0.13	0.13	0.13	0.13	0.13	0.13	0.13	0.13	0.13	0.13	0.13	0.13	0.13	0.13	0.13	0.13	0.13	0.13	0.13	0.13	0.47	0.47	0.47	0.47
	1.0	0.88	0.75	0.63	0.5	0.38	0.25	0.13	0.0	1.0	0.88	0.75	0.63	0.5	0.38	0.25	0.13	0.0	1.0	0.88	0.75	0.63	0.5	0.38	0.25	0.13	0.0	0.87	0.76	0.66	0.55	0.44	0.34	0.23	0.13	0.0	0.47	0.47	0.47	0.47
18	0.48	0.42	0.36	0.3	0.24	0.18	0.12	0.06	0.0	0.71	0.62	0.53	0.44	0.35	0.26	0.18	0.09	0.0	0.93	0.81	0.7	0.58	0.46	0.35	0.23	0.12	0.0	1.0	0.88	0.75	0.63	0.5	0.38	0.25	0.13	0.0	0.53	0.53	0.53	0.53
	0.0	0.0	0.0	0.0	0.0	0.0	0.0	0.0	0.0	0.0	0.0	0.0	0.0	0.0	0.0	0.0	0.0	0.0	0.0	0.0	0.0	0.0	0.0	0.0	0.0	0.0	0.0	0.0	0.0	0.0	0.0	0.0	0.0	0.0	0.0	0.0	0.53	0.53	0.53	0.53
	1.0	0.88	0.75	0.63	0.5	0.38	0.25	0.13	0.0	1.0	0.88	0.75	0.63	0.5	0.38	0.25	0.13	0.0	1.0	0.88	0.75	0.63	0.5	0.38	0.25	0.13	0.0	0.85	0.74	0.64	0.53	0.43	0.32	0.21	0.11	0.0	0.53	0.53	0.53	0.53
19	1.0	0.89	0.79	0.68	0.58	0.47	0.36	0.26	0.15	1.0	0.88	0.75	0.63	0.5	0.38	0.25	0.13	0.0	1.0	0.88	0.75	0.63	0.5	0.38	0.25	0.13	0.0	1.0	0.88	0.75	0.63	0.5	0.38	0.25	0.13	0.0	0.6	0.6	0.6	0.6
	1.0	1.0	1.0	1.0	1.0	1.0	1.0	1.0	1.0	1.0	1.0	1.0	1.0	1.0	1.0	1.0	1.0	1.0	1.0	1.0	1.0	1.0	1.0	1.0	1.0	1.0	1.0	1.0	1.0	1.0	1.0	1.0	1.0	1.0	1.0	1.0	0.6	0.6	0.6	0.6
	1.0	0.88	0.75	0.63	0.5	0.38	0.25	0.13	0.0	1.0	0.89	0.79	0.68	0.58	0.47	0.37	0.26	0.16	1.0	0.94	0.88	0.82	0.76	0.7	0.63	0.57	0.51	1.0	0.98	0.97	0.95	0.93	0.92	0.9	0.88	0.87	0.6	0.6	0.6	0.6
20	1.0	0.88	0.77	0.66	0.56	0.45	0.34	0.24	0.13	1.0	0.88	0.75	0.63	0.5	0.38	0.25	0.13	0.0	1.0	0.88	0.75	0.63	0.5	0.38	0.25	0.13	0.0	1.0	0.88	0.75	0.63	0.5	0.38	0.25	0.13	0.0	0.67	0.67	0.67	0.67
	0.88	0.88	0.88	0.88	0.88	0.88	0.88	0.88	0.88	0.88	0.88	0.88	0.88	0.88	0.88	0.88	0.88	0.88	0.88	0.88	0.88	0.88	0.88	0.88	0.88	0.88	0.88	0.88	0.88	0.88	0.88	0.88	0.88	0.88	0.88	0.88	0.67	0.67	0.67	0.67
	0.95	0.88	0.75	0.63	0.5	0.38	0.25	0.13	0.0	0.93	0.88	0.77	0.66	0.56	0.45	0.35	0.24	0.14	0.91	0.88	0.81	0.75	0.69	0.63	0.57	0.51	0.45	0.88	0.88	0.86	0.84	0.82	0.81	0.79	0.77	0.76	0.67	0.67	0.67	0.67
21	1.0	0.88	0.75	0.64	0.54	0.43	0.33	0.22	0.11	1.0	0.88	0.75	0.63	0.5	0.38	0.25	0.13	0.0	1.0	0.88	0.75	0.63	0.5	0.38	0.25	0.13	0.0	1.0	0.88	0.75	0.63	0.5	0.38	0.25	0.13	0.0	0.73	0.73	0.73	0.73
	0.75	0.75	0.75	0.75	0.75	0.75	0.75	0.75	0.75	0.75	0.75	0.75	0.75	0.75	0.75	0.75	0.75	0.75	0.75	0.75	0.75	0.75	0.75	0.75	0.75	0.75	0.75	0.75	0.75	0.75	0.75	0.75	0.75	0.75	0.75	0.75	0.73	0.73	0.73	0.73
	0.91	0.83	0.75	0.63	0.5	0.38	0.25	0.13	0.0	0.86	0.81	0.75	0.64	0.54	0.43	0.33	0.22	0.12	0.81	0.78	0.75	0.69	0.63	0.57	0.51	0.45	0.38	0.77	0.76	0.75	0.73	0.72	0.7	0.68	0.67	0.65	0.73	0.73	0.73	0.73
22	1.0	0.88	0.75	0.63	0.52	0.41	0.31	0.2	0.09	1.0	0.88	0.75	0.63	0.5	0.38	0.25	0.13	0.0	1.0	0.88	0.75	0.63	0.5	0.38	0.25	0.13	0.0	1.0	0.88	0.75	0.63	0.5	0.38	0.25	0.13	0.0	0.8	0.8	0.8	0.8
	0.63	0.63	0.63	0.63	0.63	0.63	0.63	0.63	0.63	0.63	0.63	0.63	0.63	0.63	0.63	0.63	0.63	0.63	0.63	0.63	0.63	0.63	0.63	0.63	0.63	0.63	0.63	0.63	0.63	0.63	0.63	0.63	0.63	0.63	0.63	0.63	0.8	0.8	0.8	0.8
	0.86	0.78	0.7	0.63	0.5	0.38	0.25	0.13	0.0	0.79	0.74	0.68	0.63	0.52	0.41	0.31	0.2	0.1	0.72	0.69	0.66	0.63	0.56	0.5	0.44	0.38	0.32	0.65	0.64	0.63	0.63	0.61	0.59	0.57	0.56	0.54	0.8	0.8	0.8	0.8
23	1.0	0.88	0.75	0.63	0.5	0.39	0.29	0.18	0.08	1.0	0.88	0.75	0.63	0.5	0.38	0.25	0.13	0.0	1.0	0.88	0.75	0.63	0.5	0.38	0.25	0.13	0.0	1.0	0.88	0.75	0.63	0.5	0.38	0.25	0.13	0.0	0.87	0.87	0.87	0.87
	0.5	0.5	0.5	0.5	0.5	0.5	0.5	0.5	0.5	0.5	0.5	0.5	0.5	0.5	0.5	0.5	0.5	0.5	0.5	0.5	0.5	0.5	0.5	0.5	0.5	0.5	0.5	0.5	0.5	0.5	0.5	0.5	0.5	0.5	0.5	0.5	0.87	0.87	0.87	0.87
	0.81	0.74	0.66	0.58	0.5	0.38	0.25	0.13	0.0	0.72	0.67	0.61	0.56	0.5	0.39	0.29	0.18	0.08	0.63	0.6	0.56	0.53	0.5	0.44	0.38	0.32	0.26	0.54	0.53	0.52	0.51	0.5	0.48	0.47	0.45	0.43	0.87	0.87	0.87	0.87
24	1.0	0.88	0.75	0.63	0.5	0.38	0.27	0.16	0.06	1.0	0.88	0.75	0.63	0.5	0.38	0.25	0.13	0.0	1.0	0.88	0.75	0.63	0.5	0.38	0.25	0.13	0.0	1.0	0.88	0.75	0.63	0.5	0.38	0.25	0.13	0.0	0.93	0.93	0.93	0.93
	0.38	0.38	0.38	0.38	0.38	0.38	0.38	0.38	0.38	0.38	0.38	0.38	0.38	0.38	0.38	0.38	0.38	0.38	0.38	0.38	0.38	0.38	0.38	0.38	0.38	0.38	0.38	0.38	0.38	0.38	0.38	0.38	0.38	0.38	0.38	0.38	0.93	0.93	0.93	0.93
	0.77	0.69	0.61	0.53	0.45	0.38	0.25	0.13	0.0	0.65	0.6	0.54	0.49	0.43	0.38	0.27	0.16	0.06	0.54	0.5	0.47	0.44	0.41	0.38	0.31	0.25	0.19	0.42	0.41	0.4	0.39	0.38	0.38	0.36	0.34	0.32	0.93	0.93	0.93	0.93
25	1.0	0.88	0.75	0.63	0.5	0.38	0.25	0.14	0.04	1.0	0.88	0.75	0.63	0.5	0.38	0.25	0.13	0.0	1.0	0.88	0.75	0.63	0.5	0.38	0.25	0.13	0.0	1.0	0.88	0.75	0.63	0.5	0.38	0.25	0.13	0.0	1.0	1.0	1.0	1.0
	0.25	0.25	0.25	0.25	0.25	0.25	0.25	0.25	0.25	0.25	0.25	0.25	0.25	0.25	0.25	0.25	0.25	0.25	0.25	0.25	0.25	0.25	0.25	0.25	0.25	0.25	0.25	0.25	0.25	0.25	0.25	0.25	0.25	0.25	0.25	0.25	1.0	1.0	1.0	1.0
	0.72	0.64	0.56	0.49	0.41	0.33	0.25	0.13	0.0	0.58	0.53	0.47	0.42	0.36	0.31	0.25	0.14	0.04	0.44	0.41	0.38	0.35	0.31	0.28	0.25	0.19	0.13	0.3	0.3	0.29	0.28	0.27	0.26	0.25	0.23	0.22	1.0	1.0	1.0	1.0
26	1.0	0.88	0.75	0.63	0.5	0.38	0.25	0.13	0.02	1.0	0.88	0.75	0.63	0.5	0.38	0.25	0.13	0.0	1.0	0.88	0.75	0.63	0.5	0.38	0.25	0.13	0.0	1.0	0.88	0.75	0.63	0.5	0.38	0.25	0.13	0.0	0.0	1.0	0.9	0.15
	0.13	0.13	0.13	0.13	0.13	0.13	0.13	0.13	0.13	0.13	0.13	0.13	0.13	0.13	0.13	0.13	0.13	0.13	0.13	0.13	0.13	0.13	0.13	0.13	0.13	0.13	0.13	0.13	0.13	0.13	0.13	0.13	0.13	0.13	0.13	0.13	0.0	0.1	1.0	1.0
	0.68	0.6	0.52	0.44	0.36	0.28	0.2	0.13	0.0	0.51	0.46	0.4	0.35	0.29	0.24	0.18	0.13	0.02	0.35	0.32	0.29	0.25	0.22	0.19	0.16	0.13	0.06	0.19	0.18	0.17	0.16	0.15	0.14	0.13	0.13	0.11	0.0	0.0	0.0	0.0
27	1.0	0.88	0.75	0.63	0.5	0.38	0.25	0.13	0.0	1.0	0.88	0.75	0.63	0.5	0.38	0.25	0.13	0.0	1.0	0.88	0.75	0.63	0.5	0.38	0.25	0.13	0.0	1.0	0.88	0.75	0.63	0.5	0.38	0.25	0.13	0.0	1.0	0.0	0.48	1.0
	0.0	0.0	0.0	0.0	0.0	0.0	0.0	0.0	0.0	0.0	0.0	0.0	0.0	0.0	0.0	0.0	0.0	0.0	0.0	0.0	0.0	0.0	0.0	0.0	0.0	0.0	0.0	0.0	0.0	0.0	0.0	0.0	0.0	0.0	0.0	0.0	1.0	0.78	0.0	0.0
	0.63	0.55	0.47	0.39	0.31	0.24	0.16	0.08	0.0	0.44	0.39	0.33	0.28	0.22	0.17	0.11	0.06	0.0	0.26	0.23	0.19	0.16	0.13	0.1	0.06	0.03	0.0	0.07	0.06	0.05	0.05	0.04	0.03	0.02	0.01	0.0	1.0	1.0	1.0	0.63

	A	B	C	D	E	F	G	H	I	J	K	L	M	N	O	P	Q	R	S	T	U	V	W	X	Y	Z	a	b	c	d	e	f	g	h	i	j	k	LAB*LAB*a		
01	93.0	87.2	81.5	75.7	70.0	64.3	58.5	52.8	47.0	93.0	88.5	84.0	79.4	74.9	70.4	65.9	61.4	56.9	93.0	89.6	86.2	82.8	79.4	76.0	72.6	69.2	65.8	93.0	90.8	88.6	86.4	84.1	81.9	79.7	77.5	75.3	18.5	18.5	18.5	18.5
	0.0	7.0	13.9	20.9	27.9	34.9	41.8	48.8	55.8	0.0	4.9	9.8	14.7	19.6	24.5	29.4	34.4	39.3	0.0	3.0	6.1	9.1	12.2	15.2	18.3	21.3	24.4	0.0	1.0	2.1	3.1	4.2	5.2	6.3	7.3	8.4	0.0	0.0	0.0	0.0
	0.0	4.3	8.7	13.0	17.4	21.7	26.0	30.4	34.7	0.0	5.6	11.2	16.8	22.4	28.0	33.6	39.2	44.8	0.0	6.7	13.5	20.2	26.9	33.6	40.4	47.1	53.8	0.0	7.9	15.9	23.8	31.8	39.7	47.7	55.6	63.6	0.0	0.0	0.0	0.0
02	87.9	83.7	77.9	72.2	66.4	60.7	54.9	49.2	43.5	87.2	83.7	79.2	74.7	70.1	65.6	61.1	56.6	52.1	86.7	83.7	80.3	76.9	73.5	70.1	66.7	63.3	59.9	86.2	83.7	81.5	79.3	77.0	74.8	72.6	70.4	68.2	27.9	27.9	27.9	27.9
	-3.8	0.0	7.0	13.9	20.9	27.9	34.9	41.8	48.8	-2.0	0.0	4.9	9.8	14.7	19.6	24.5	29.4	34.4	-0.5	0.0	3.0	6.1	9.1	12.2	15.2	18.3	21.3	1.0	0.0	1.0	2.1	3.1	4.2	5.2	6.3	7.3	0.0	0.0	0.0	0.0
	-4.4	0.0	4.3	8.7	13.0	17.4	21.7	26.0	30.4	-4.5	0.0	5.6	11.2	16.8	22.4	28.0	33.6	39.2	-4.6	0.0	6.7	13.5	20.2	26.9	33.6	40.4	47.1	-4.7	0.0	7.9	15.9	23.8	31.8	39.7	47.7	55.6	0.0	0.0	0.0	0.0
03	82.8	78.6	74.4	68.6	62.9	57.1	51.4	45.6	39.9	81.5	77.9	74.4	69.9	65.3	60.8	56.3	51.8	47.3	80.4	77.4	74.4	71.0	67.6	64.2	60.8	57.4	54.0	79.4	76.9	74.4	72.2	70.0	67.7	65.5	63.3	61.1	37.2	37.2	37.2	37.2
	-7.6	-3.8	0.0	7.0	13.9	20.9	27.9	34.9	41.8	-3.9	-2.0	0.0	4.9	9.8	14.7	19.6	24.5	29.4	-0.9	-0.5	0.0	3.0	6.1	9.1	12.2	15.2	18.3	2.0	1.0	0.0	1.0	2.1	3.1	4.2	5.2	6.3	0.0	0.0	0.0	0.0
	-8.8	-4.4	0.0	4.3	8.7	13.0	17.4	21.7	26.0	-9.0	-4.5	0.0	5.6	11.2	16.8	22.4	28.0	33.6	-9.2	-4.6	0.0	6.7	13.5	20.2	26.9	33.6	40.4	-9.4	-4.7	0.0	7.9	15.9	23.8	31.8	39.7	47.7	0.0	0.0	0.0	0.0
04	77.7	73.5	69.3	65.1	59.3	53.6	47.8	42.1	36.3	75.7	72.2	68.6	65.1	60.6	56.0	51.5	47.0	42.5	74.1	71.1	68.1	65.1	61.7	58.3	54.9	51.5	48.1	72.6	70.1	67.6	65.1	62.9	60.7	58.4	56.2	54.0	46.5	46.5	46.5	46.5
	-11.	-7.6	-3.8	0.0	7.0	13.9	20.9	27.9	34.9	-5.9	-3.9	-2.0	0.0	4.9	9.8	14.7	19.6	24.5	-1.4	-0.9	-0.5	0.0	3.0	6.1	9.1	12.2	15.2	2.9	2.0	1.0	0.0	1.0	2.1	3.1	4.2	5.2	0.0	0.0	0.0	0.0
	-13.	-8.8	-4.4	0.0	4.3	8.7	13.0	17.4	21.7	-13.	-9.0	-4.5	0.0	5.6	11.2	16.8	22.4	28.0	-13.	-9.2	-4.6	0.0	6.7	13.5	20.2	26.9	33.6	-14.	-9.4	-4.7	0.0	7.9	15.9	23.8	31.8	39.7	0.0	0.0	0.0	0.0
05	72.6	68.4	64.2	60.0	55.8	50.0	44.3	38.5	32.8	69.9	66.4	62.9	59.3	55.8	51.3	46.7	42.2	37.7	67.9	64.8	61.8	58.8	55.8	52.4	49.0	45.6	42.2	65.8	63.3	60.8	58.3	55.8	53.6	51.3	49.1	46.9	55.8	55.8	55.8	55.8
	-15.	-11.	-7.6	-3.8	0.0	7.0	13.9	20.9	27.9	-7.8	-5.9	-3.9	-2.0	0.0	4.9	9.8	14.7	19.6	-1.9	-1.4	-0.9	-0.5	0.0	3.0	6.1	9.1	12.2	3.9	2.9	2.0	1.0	0.0	1.0	2.1	3.1	4.2	0.0	0.0	0.0	0.0
	-17.	-13.	-8.8	-4.4	0.0	4.3	8.7	13.0	17.4	-18.	-13.	-9.0	-4.5	0.0	5.6	11.2	16.8	22.4	-18.	-13.	-9.2	-4.6	0.0	6.7	13.5	20.2	26.9	-18.	-14.	-9.4	-4.7	0.0	7.9	15.9	23.8	31.8	0.0	0.0	0.0	0.0
06	67.5	63.3	59.1	54.9	50.7	46.5	40.7	35.0	29.2	64.2	60.6	57.1	53.5	50.0	46.5	41.9	37.4	32.9	61.6	58.6	55.5	52.5	49.5	46.5	43.1	39.7	36.2	59.0	56.5	54.0	51.5	49.0	46.5	44.3	42.0	39.8	65.1	65.1	65.1	65.1
	-19.	-15.	-11.	-7.6	-3.8	0.0	7.0	13.9	20.9	-9.8	-7.8	-5.9	-3.9	-2.0	0.0	4.9	9.8	14.7	-2.4	-1.9	-1.4	-0.9	-0.5	0.0	3.0	6.1	9.1	4.9	3.9	2.9	2.0	1.0	0.0	1.0	2.1	3.1	0.0	0.0	0.0	0.0
	-22.	-17.	-13.	-8.8	-4.4	0.0	4.3	8.7	13.0	-22.	-18.	-13.	-9.0	-4.5	0.0	5.6	11.2	16.8	-23.	-18.	-13.	-9.2	-4.6	0.0	6.7	13.5	20.2	-23.	-18.	-14.	-9.4	-4.7	0.0	7.9	15.9	23.8	0.0	0.0	0.0	0.0
07	62.4	58.2	54.0	49.8	45.6	41.4	37.2	31.4	25.7	58.4	54.9	51.3	47.8	44.2	40.7	37.2	32.6	28.1	55.3	52.3	49.2	46.2	43.2	40.2	37.2	33.8	30.3	52.2	49.7	47.2	44.7	42.2	39.7	37.2	34.9	32.7	74.4	74.4	74.4	74.4
	-22.	-19.	-15.	-11.	-7.6	-3.8	0.0	7.0	13.9	-11.	-9.8	-7.8	-5.9	-3.9	-2.0	0.0	4.9	9.8	-2.8	-2.4	-1.9	-1.4	-0.9	-0.5	0.0	3.0	6.1	5.9	4.9	3.9	2.9	2.0	1.0	0.0	1.0	2.1	0.0	0.0	0.0	0.0
	-26.	-22.	-17.	-13.	-8.8	-4.4	0.0	4.3	8.7	-27.	-22.	-18.	-13.	-9.0	-4.5	0.0	5.6	11.2	-27.	-23.	-18.	-13.	-9.2	-4.6	0.0	6.7	13.5	-28.	-23.	-18.	-14.	-9.4	-4.7	0.0	7.9	15.9	0.0	0.0	0.0	0.0
08	57.2	53.0	48.8	44.6	40.4	36.2	32.0	27.9	22.1	52.7	49.1	45.6	42.0	38.5	34.9	31.4	27.9	23.3	49.0	46.0	43.0	39.9	36.9	33.9	30.9	27.9	24.4	45.4	42.9	40.4	37.9	35.4	32.9	30.4	27.9	25.6	83.7	83.7	83.7	83.7
	-26.	-22.	-19.	-15.	-11.	-7.6	-3.8	0.0	7.0	-13.	-11.	-9.8	-7.8	-5.9	-3.9	-2.0	0.0	4.9	-3.3	-2.8	-2.4	-1.9	-1.4	-0.9	-0.5	0.0	3.0	6.9	5.9	4.9	3.9	2.9	2.0	1.0	0.0	1.0	0.0	0.0	0.0	0.0
	-30.	-26.	-22.	-17.	-13.	-8.8	-4.4	0.0	4.3	-31.	-27.	-22.	-18.	-13.	-9.0	-4.5	0.0	5.6	-32.	-27.	-23.	-18.	-13.	-9.2	-4.6	0.0	6.7	-33.	-28.	-23.	-18.	-14.	-9.4	-4.7	0.0	7.9	0.0	0.0	0.0	0.0
09	52.1	47.9	43.7	39.5	35.3	31.1	26.9	22.7	18.5	46.9	43.4	39.8	36.3	32.7	29.2	25.6	22.1	18.5	42.7	39.7	36.7	33.7	30.6	27.6	24.6	21.6	18.5	38.6	36.1	33.6	31.1	28.6	26.1	23.6	21.1	18.5	93.0	93.0	93.0	93.0
	-30.	-26.	-22.	-19.	-15.	-11.	-7.6	-3.8	0.0	-15.	-13.	-11.	-9.8	-7.8	-5.9	-3.9	-2.0	0.0	-3.8	-3.3	-2.8	-2.4	-1.9	-1.4	-0.9	-0.5	0.0	7.8	6.9	5.9	4.9	3.9	2.9	2.0	1.0	0.0	0.0	0.0	0.0	0.0
	-35.	-30.	-26.	-22.	-17.	-13.	-8.8	-4.4	0.0	-36.	-31.	-27.	-22.	-18.	-13.	-9.0	-4.5	0.0	-37.	-32.	-27.	-23.	-18.	-13.	-9.2	-4.6	0.0	-37.	-33.	-28.	-23.	-18.	-14.	-9.4	-4.7	0.0	0.0	0.0	0.0	0.0
10	93.0	92.3	91.7	91.0	90.4	89.7	89.1	88.4	87.8	93.0	91.2	89.4	87.6	85.8	84.0	82.2	80.4	78.6	93.0	90.2	87.5	84.8	82.0	79.3	76.5	73.8	71.0	93.0	89.4	85.7	82.1	78.5	74.9	71.2	67.6	64.0	18.5	18.5	18.5	18.5
	0.0	-1.6	-3.1	-4.7	-6.3	-7.8	-9.4	-11.	-12.	0.0	-3.3	-6.5	-9.8	-13.	-16.	-19.	-22.	-26.	0.0	-4.7	-9.3	-14.	-18.	-23.	-27.	-32.	-37.	0.0	-6.0	-11.	-17.	-23.	-29.	-35.	-41.	-47.	0.0	0.0	0.0	0.0
	0.0	9.5	19.1	28.6	38.1	47.7	57.2	66.7	76.3	0.0	7.9	15.8	23.7	31.6	39.5	47.4	55.3	63.1	0.0	6.5	13.1	19.6	26.1	32.7	39.2	45.7	52.2	0.0	5.3	10.5	15.8	21.0	26.3	31.6	36.8	42.1	0.0	0.0	0.0	0.0
11	85.6	83.7	83.0	82.4	81.7	81.1	80.4	79.8	79.1	85.9	83.7	81.9	80.1	78.3	76.5	74.7	72.9	71.1	86.2	83.7	80.9	78.2	75.5	72.7	70.0	67.2	64.5	86.6	83.7	80.1	76.4	72.8	69.2	65.5	61.9	58.3	23.5	23.5	23.5	23.5
	2.7	0.0	-1.6	-3.1	-4.7	-6.3	-7.8	-9.4	-11.	3.7	0.0	-3.3	-6.5	-9.8	-13.	-16.	-19.	-22.	4.9	0.0	-4.7	-9.3	-14.	-18.	-23.	-27.	-32.	6.2	0.0	-6.0	-11.	-17.	-23.	-29.	-35.	-41.	0.0	0.0	0.0	0.0
	-4.8	0.0	9.5	19.1	28.6	38.1	47.7	57.2	66.7	-4.2	0.0	7.9	15.8	23.7	31.6	39.5	47.4	55.3	-3.5	0.0	6.5	13.1	19.6	26.1	32.7	39.2	45.7	-2.6	0.0	5.3	10.5	15.8	21.0	26.3	31.6	36.8	0.0	0.0	0.0	0.0
12	78.2	76.3	74.4	73.7	73.1	72.4	71.8	71.1	70.5	78.8	76.6	74.4	72.6	70.8	69.0	67.2	65.4	63.6	79.5	76.9	74.4	71.6	68.9	66.1	63.4	60.7	57.9	80.3	77.3	74.4	70.7	67.1	63.5	59.9	56.2	52.6	28.5	28.5	28.5	28.5
	5.4	2.7	0.0	-1.6	-3.1	-4.7	-6.3	-7.8	-9.4	7.5	3.7	0.0	-3.3	-6.5	-9.8	-13.	-16.	-19.	9.7	4.9	0.0	-4.7	-9.3	-14.	-18.	-23.	-27.	12.4	6.2	0.0	-6.0	-11.	-17.	-23.	-29.	-35.	0.0	0.0	0.0	0.0
	-9.7	-4.8	0.0	9.5	19.1	28.6	38.1	47.7	57.2	-8.3	-4.2	0.0	7.9	15.8	23.7	31.6	39.5	47.4	-6.9	-3.5	0.0	6.5	13.1	19.6	26.1	32.7	39.2	-5.2	-2.6	0.0	5.3	10.5	15.8	21.0	26.3	31.6	0.0	0.0	0.0	0.0
13	70.8	68.9	67.0	65.1	64.4	63.8	63.1	62.5	61.8	71.7	69.5	67.3	65.1	63.3	61.5	59.7	57.9	56.1	72.7	70.2	67.6	65.1	62.3	59.6	56.8	54.1	51.4	73.9	70.9	68.0	65.1	61.4	57.8	54.2	50.6	46.9	33.4	33.4	33.4	33.4
	8.1	5.4	2.7	0.0	-1.6	-3.1	-4.7	-6.3	-7.8	11.2	7.5	3.7	0.0	-3.3	-6.5	-9.8	-13.	-16.	14.6	9.7	4.9	0.0	-4.7	-9.3	-14.	-18.	-23.	18.6	12.4	6.2	0.0	-6.0	-11.	-17.	-23.	-29.	0.0	0.0	0.0	0.0
	-14.	-9.7	-4.8	0.0	9.5	19.1	28.6	38.1	47.7	-12.	-8.3	-4.2	0.0	7.9	15.8	23.7	31.6	39.5	-10.	-6.9	-3.5	0.0	6.5	13.1	19.6	26.1	32.7	-7.8	-5.2	-2.6	0.0	5.3	10.5	15.8	21.0	26.3	0.0	0.0	0.0	0.0
14	63.4	61.5	59.6	57.7	55.8	55.1	54.5	53.8	53.2	64.6	62.4	60.2	58.0	55.8	54.0	52.2	50.4	48.6	65.9	63.4	60.8	58.3	55.8	53.0	50.3	47.5	44.8	67.5	64.6	61.6	58.7	55.8	52.1	48.5	44.9	41.3	38.4	38.4	38.4	38.4
	10.9	8.1	5.4	2.7	0.0	-1.6	-3.1	-4.7	-6.3	15.0	11.2	7.5	3.7	0.0	-3.3	-6.5	-9.8	-13.	19.4	14.6	9.7	4.9	0.0	-4.7	-9.3	-14.	-18.	24.7	18.6	12.4	6.2	0.0	-6.0	-11.	-17.	-23.	0.0	0.0	0.0	0.0
	-19.	-14.	-9.7	-4.8	0.0	9.5	19.1	28.6	38.1	-16.	-12.	-8.3	-4.2	0.0	7.9	15.8	23.7	31.6	-13.	-10.	-6.9	-3.5	0.0	6.5	13.1	19.6	26.1	-10.	-7.8	-5.2	-2.6	0.0	5.3	10.5	15.8	21.0	0.0	0.0	0.0	0.0
15	56.0	54.1	52.2	50.3	48.4	46.5	45.8	45.2	44.5	57.5	55.3	53.1	50.9	48.7	46.5	44.7	42.9	41.1	59.2	56.6	54.1	51.5	49.0	46.5	43.7	41.0	38.2	61.2	58.2	55.3	52.3	49.4	46.5	42.8	39.2	35.6	43.4	43.4	43.4	43.4
	13.6	10.9	8.1	5.4	2.7	0.0	-1.6	-3.1	-4.7	18.7	15.0	11.2	7.5	3.7	0.0	-3.3	-6.5	-9.8	24.3	19.4	14.6	9.7	4.9	0.0	-4.7	-9.3	-14.	30.9	24.7	18.6	12.4	6.2	0.0	-6.0	-11.	-17.	0.0	0.0	0.0	0.0
	-24.	-19.	-14.	-9.7	-4.8	0.0	9.5	19.1	28.6	-20.	-16.	-12.	-8.3	-4.2	0.0	7.9	15.8	23.7	-17.	-13.	-10.	-6.9	-3.5	0.0	6.5	13.1	19.6	-13.	-10.	-7.8	-5.2	-2.6	0.0	5.3	10.5	15.8	0.0	0.0	0.0	0.0
16	48.6	46.7	44.8	42.9	41.0	39.1	37.2	36.5	35.9	50.4	48.2	46.0	43.8	41.6	39.4	37.2	35.4	33.6	52.4	49.9	47.3	44.8	42.2	39.7	37.2	34.4	31.7	54.8	51.8	48.9	46.0	43.0	40.1	37.2	33.5	29.9	48.3	48.3	48.3	48.3
	16.3	13.6	10.9	8.1	5.4	2.7	0.0	-1.6	-3.1	22.5	18.7	15.0	11.2	7.5	3.7	0.0	-3.3	-6.5	29.1	24.3	19.4	14.6	9.7	4.9	0.0	-4.7	-9.3	37.1	30.9	24.7	18.6	12.4	6.2	0.0	-6.0	-11.	0.0	0.0	0.0	0.0
	-29.	-24.	-19.	-14.	-9.7	-4.8	0.0	9.5	19.1	-25.	-20.	-16.	-12.	-8.3	-4.2	0.0	7.9	15.8	-20.	-17.	-13.	-10.	-6.9	-3.5	0.0	6.5	13.1	-15.	-13.	-10.	-7.8	-5.2	-2.6	0.0	5.3	10.5	0.0	0.0	0.0	0.0
17	41.2	39.3	37.4	35.5	33.6	31.7	29.8	27.9	27.2	43.3	41.1	38.9	36.7	34.5	32.3	30.1	27.9	26.1	45.6	43.1	40.6	38.0	35.5	32.9	30.4	27.9	25.1	48.4	45.5	42.5	39.6	36.7	33.7	30.8	27.9	24.2	53.3	53.3	53.3	53.3
	19.0	16.3	13.6	10.9	8.1	5.4	2.7	0.0	-1.6	26.2	22.5	18.7	15.0	11.2	7.5	3.7	0.0	-3.3	34.0	29.1	24.3	19.4	14.6	9.7	4.9	0.0	-4.7	43.3	37.1	30.9	24.7	18.6	12.4	6.2	0.0	-6.0	0.0	0.0	0.0	0.0
	-33.	-29.	-24.	-19.	-14.	-9.7	-4.8	0.0	9.5	-29.	-25.	-20.	-16.	-12.	-8.3	-4.2	0.0	7.9	-24.	-20.	-17.	-13.	-10.	-6.9	-3.5	0.0	6.5	-18.	-15.	-13.	-10.	-7.8	-5.2	-2.6	0.0	5.3	0.0	0.0	0.0	0.0
18	33.8	31.9	30.0	28.1	26.2	24.3	22.4	20.4	18.5	36.2	34.0	31.8	29.6	27.4	25.2	23.0	20.8	18.5	38.9	36.3	33.8	31.3	28.7	26.2	23.6	21.1	18.5	42.1	39.1	36.2	33.2	30.3	27.4	24.4	21.5	18.5	58.2	58.2	58.2	58.2
	21.7	19.0	16.3	13.6	10.9	8.1	5.4	2.7	0.0	30.0	26.2	22.5	18.7	15.0	11.2	7.5	3.7	0.0	38.8	34.0	29.1	24.3	19.4	14.6	9.7	4.9	0.0	49.5	43.3	37.1	30.9	24.7	18.6	12.4	6.2	0.0	0.0	0.0	0.0	0.0
	-38.	-33.	-29.	-24.	-19.	-14.	-9.7	-4.8	0.0	-33.	-29.	-25.	-20.	-16.	-12.	-8.3	-4.2	0.0	-27.	-24.	-20.	-17.	-13.	-10.	-6.9	-3.5	0.0	-20.	-18.	-15.	-13.	-10.	-7.8	-5.2	-2.6	0.0	0.0	0.0	0.0	0.0
19	93.0	88.4	83.9	79.4	74.8	70.3	65.7	61.2	56.6	93.0	88.2	83.5	78.8	74.0	69.3	64.5	59.8	55.0	93.0	88.1	83.2	78.4	73.5	68.6	63.7	58.9	54.0	93.0	88.0	83.0	78.0	73.0	68.1	63.1	58.1	53.1	63.2	63.2	63.2	63.2
	0.0	-7.3	-14.	-21.	-29.	-36.	-43.	-51.	-58.	0.0	-6.1	-12.	-18.	-24.	-30.	-36.	-42.	-48.	0.0	-5.3	-10.	-15.	-21.	-26.	-31.	-36.	-42.	0.0	-4.6	-9.1	-13.	-18.	-22.	-27.	-32.	-36.	0.0	0.0	0.0	0.0
	0.0	3.9	7.9	11.8	15.8	19.7	23.7	27.6	31.6	0.0	1.0	1.9	2.9	3.9	4.8	5.8	6.7	7.7	0.0	-1.0	-1.9	-2.9	-3.8	-4.8	-5.7	-6.7	-7.7	0.0	-2.6	-5.2	-7.8	-10.	-13.	-15.	-18.	-20.	0.0	0.0	0.0	0.0
20	87.2	83.7	79.1	74.6	70.1	65.5	61.0	56.4	51.9	87.2	83.7	78.9	74.2	69.4	64.7	60.0	55.2	50.5	87.2	83.7	78.8	73.9	69.1	64.2	59.3	54.4	49.6	87.2	83.7	78.7	73.7	68.7	63.7	58.8	53.8	48.8	68.2	68.2	68.2	68.2
	8.0	0.0	-7.3	-14.	-21.	-29.	-36.	-43.	-51.	7.7	0.0	-6.1	-12.	-18.	-24.	-30.	-36.	-42.	7.5	0.0	-5.3	-10.	-15.	-21.	-26.	-31.	-36.	7.2	0.0	-4.6	-9.1	-13.	-18.	-22.	-27.	-32.	0.0	0.0	0.0	0.0
	-1.5	0.0	3.9	7.9	11.8	15.8	19.7	23.7	27.6	0.0	0.0	1.0	1.9	2.9	3.9	4.8	5.8	6.7	1.4	0.0	-1.0	-1.9	-2.9	-3.8	-4.8	-5.7	-6.7	2.8	0.0	-2.6	-5.2	-7.8	-10.	-13.	-15.	-18.	0.0	0.0	0.0	0.0
21	81.3	77.9	74.4	69.8	65.3	60.7	56.2	51.7	47.1	81.4	77.9	74.4	69.6	64.9	60.1	55.4	50.7	45.9	81.4	77.9	74.4	69.5	64.6	59.8	54.9	50.0	45.1	81.5	77.9	74.4	69.4	64.4	59.4	54.4	49.5	44.5	73.1	73.1	73.1	73.1
	16.0	8.0	0.0	-7.3	-14.	-21.	-29.	-36.	-43.	15.5	7.7	0.0	-6.1	-12.	-18.	-24.	-30.	-36.	15.0	7.5	0.0	-5.3	-10.	-15.	-21.	-26.	-31.	14.5	7.2	0.0	-4.6	-9.1	-13.	-18.	-22.	-27.	0.0	0.0	0.0	0.0
	-2.9	-1.5	0.0	3.9	7.9	11.8	15.8	19.7	23.7	0.1	0.0	0.0	1.0	1.9	2.9	3.9	4.8	5.8	2.9	1.4	0.0	-1.0	-1.9	-2.9	-3.8	-4.8	-5.7	5.7	2.8	0.0	-2.6	-5.2	-7.8	-10.	-13.	-15.	0.0	0.0	0.0	0.0
22	75.5	72.0	68.5	65.1	60.5	56.0	51.4	46.9	42.4	75.6	72.1	68.6	65.1	60.3	55.6	50.8	46.1	41.4	75.6	72.1	68.6	65.1	60.2	55.3	50.4	45.6	40.7	75.7	72.1	68.6	65.1	60.1	55.1	50.1	45.1	40.1	78.1	78.1	78.1	78.1
	24.0	16.0	8.0	0.0	-7.3	-14.	-21.	-29.	-36.	23.2	15.5	7.7	0.0	-6.1	-12.	-18.	-24.	-30.	22.5	15.0	7.5	0.0	-5.3	-10.	-15.	-21.	-26.	21.7	14.5	7.2	0.0	-4.6	-9.1	-13.	-18.	-22.	0.0	0.0	0.0	0.0
	-4.4	-2.9	-1.5	0.0	3.9	7.9	11.8	15.8	19.7	0.1	0.1	0.0	0.0	1.0	1.9	2.9	3.9	4.8	4.3	2.9	1.4	0.0	-1.0	-1.9	-2.9	-3.8	-4.8	8.5	5.7	2.8	0.0	-2.6	-5.2	-7.8	-10.	-13.	0.0	0.0	0.0	0.0
23	69.7	66.2	62.7	59.2	55.8	51.2	46.7	42.1	37.6	69.8	66.3	62.8	59.3	55.8	51.0	46.3	41.5	36.8	69.8	66.3	62.8	59.3	55.8	50.9	46.0	41.1	36.3	69.9	66.4	62.8	59.3	55.8	50.8	45.8	40.8	35.8	83.1	83.1	83.1	83.1
	32.0	24.0	16.0	8.0	0.0	-7.3	-14.	-21.	-29.	30.9	23.2	15.5	7.7	0.0	-6.1	-12.	-18.	-24.	30.0	22.5	15.0	7.5	0.0	-5.3	-10.	-15.	-21.	29.0	21.7	14.5	7.2	0.0	-4.6	-9.1	-13.	-18.	0.0	0.0	0.0	0.0
	-5.8	-4.4	-2.9	-1.5	0.0	3.9	7.9	11.8	15.8	0.1	0.1	0.1	0.0	0.0	1.0	1.9	2.9	3.9	5.7	4.3	2.9	1.4	0.0	-1.0	-1.9	-2.9	-3.8	11.3	8.5	5.7	2.8	0.0	-2.6	-5.2	-7.8	-10.	0.0	0.0	0.0	0.0
24	63.9	60.4	56.9	53.4	49.9	46.5	41.9	37.4	32.8	64.0	60.5	57.0	53.5	50.0	46.5	41.7	37.0	32.2	64.1	60.5	57.0	53.5	50.0	46.5	41.6	36.7	31.8	64.1	60.6	57.1	53.5	50.0	46.5	41.5	36.5	31.5	88.0	88.0	88.0	88.0
	40.0	32.0	24.0	16.0	8.0	0.0	-7.3	-14.	-21.	38.7	30.9	23.2	15.5	7.7	0.0	-6.1	-12.	-18.	37.4	30.0	22.5	15.0	7.5	0.0	-5.3	-10.	-15.	36.2	29.0	21.7	14.5	7.2	0.0	-4.6	-9.1	-13.	0.0	0.0	0.0	0.0
	-7.3	-5.8	-4.4	-2.9	-1.5	0.0	3.9	7.9	11.8	0.1	0.1	0.1	0.1	0.0	0.0	1.0	1.9	2.9	7.1	5.7	4.3	2.9	1.4	0.0	-1.0	-1.9	-2.9	14.1	11.3	8.5	5.7	2.8	0.0	-2.6	-5.2	-7.8	0.0	0.0	0.0	0.0
25	58.0	54.6	51.1	47.6	44.1	40.6	37.2	32.6	28.1	58.2	54.7	51.2	47.7	44.2	40.7	37.2	32.4	27.7	58.3	54.7	51.2	47.7	44.2	40.7	37.2	32.3	27.4	58.4	54.8	51.3	47.8	44.2	40.7	37.2	32.2	27.2	93.0	93.0	93.0	93.0
	48.0	40.0	32.0	24.0	16.0	8.0	0.0	-7.3	-14.	46.4	38.7	30.9	23.2	15.5	7.7	0.0	-6.1	-12.	44.9	37.4	30.0	22.5	15.0	7.5	0.0	-5.3	-10.	43.4	36.2	29.0	21.7	14.5	7.2	0.0	-4.6	-9.1	0.0	0.0	0.0	0.0
	-8.8	-7.3	-5.8	-4.4	-2.9	-1.5	0.0	3.9	7.9	0.2	0.1	0.1	0.1	0.1	0.0	0.0	1.0	1.9	8.6	7.1	5.7	4.3	2.9	1.4	0.0	-1.0	-1.9	17.0	14.1	11.3	8.5	5.7	2.8	0.0	-2.6	-5.2	0.0	0.0	0.0	0.0
26	52.2	48.7	45.2	41.8	38.3	34.8	31.3	27.9	23.3	52.3	48.8	45.3	41.8	38.3	34.9	31.4	27.9	23.1	52.5	49.0	45.4	41.9	38.4	34.9	31.4	27.9	23.0	52.6	49.1	45.5	42.0	38.5	34.9	31.4	27.9	22.9	18.5	47.0	87.8	56.6
	56.0	48.0	40.0	32.0	24.0	16.0	8.0	0.0	-7.3	54.1	46.4	38.7	30.9	23.2	15.5	7.7	0.0	-6.1	52.4	44.9	37.4	30.0	22.5	15.0	7.5	0.0	-5.3	50.7	43.4	36.2	29.0	21.7	14.5	7.2	0.0	-4.6	0.0	55.8	-12.	-58.5
	-10.	-8.8	-7.3	-5.8	-4.4	-2.9	-1.5	0.0	3.9	0.2	0.2	0.1	0.1	0.1	0.1	0.0	0.0	1.0	10.0	8.6	7.1	5.7	4.3	2.9	1.4	0.0	-1.0	19.8	17.0	14.1	11.3	8.5	5.7	2.8	0.0	-2.6	0.0	34.7	76.3	31.6
27	46.4	42.9	39.4	35.9	32.5	29.0	25.5	22.0	18.5	46.5	43.0	39.5	36.0	32.5	29.0	25.5	22.0	18.5	46.7	43.2	39.7	36.1	32.6	29.1	25.6	22.1	18.5	46.8	43.3	39.8	36.2	32.7	29.2	25.6	22.1	18.5	93.0	52.1	33.8	46.4
	64.0	56.0	48.0	40.0	32.0	24.0	16.0	8.0	0.0	61.9	54.1	46.4	38.7	30.9	23.2	15.5	7.7	0.0	59.9	52.4	44.9	37.4	30.0	22.5	15.0	7.5	0.0	57.9	50.7	43.4	36.2	29.0	21.7	14.5	7.2	0.0	0.0	-30.	21.7	64.0
	-11.	-10.	-8.8	-7.3	-5.8	-4.4	-2.9	-1.5	0.0	0.2	0.2	0.2	0.1	0.1	0.1	0.1	0.0	0.0	11.4	10.0	8.6	7.1	5.7	4.3	2.9	1.4	0.0	22.6	19.8	17.0	14.1	11.3	8.5	5.7	2.8	0.0	0.0	-35.	-38.	-11.7

	A	B	C	D	E	F	G	H	I	J	K	L	M
01	93.0 0.0 0	87.2 8.2 32	81.5 16.4 32	75.7 24.6 32	70.0 32.9 32	64.3 41.1 32	58.5 49.3 32	52.8 57.5 32	47.0 65.7 32	93.0 0.0 0	88.5 7.4 49	84.0 14.9 49	79.4 22.3 49
02	87.9 5.8 229	83.7 0.0 0	77.9 8.2 32	72.2 16.4 32	66.4 24.6 32	60.7 32.9 32	54.9 41.1 32	49.2 49.3 32	43.5 57.5 32	87.2 4.9 247	83.7 0.0 0	79.2 7.4 49	74.7 14.9 49
03	82.8 11.6 229	78.6 5.8 229	74.4 0.0 0	68.6 8.2 32	62.9 16.4 32	57.1 24.6 32	51.4 32.9 32	45.6 41.1 32	39.9 49.3 32	81.5 9.9 247	77.9 4.9 247	74.4 0.0 0	69.9 7.4 49
04	77.7 17.5 229	73.5 11.6 229	69.3 5.8 229	65.1 0.0 0	59.3 8.2 32	53.6 16.4 32	47.8 24.6 32	42.1 32.9 32	36.3 41.1 32	75.7 14.8 247	72.2 9.9 247	68.6 4.9 247	65.1 0.0 0
05	72.6 23.3 229	68.4 17.5 229	64.2 11.6 229	60.0 5.8 229	55.8 0.0 0	50.0 8.2 32	44.3 16.4 32	38.5 24.6 32	32.8 32.9 32	69.9 19.7 247	66.4 14.8 247	62.9 9.9 247	59.3 4.9 247
06	67.5 29.1 229	63.3 23.3 229	59.1 17.5 229	54.9 11.6 229	50.7 5.8 229	46.5 0.0 0	40.7 8.2 32	35.0 16.4 32	29.2 24.6 32	64.2 24.6 247	60.6 19.7 247	57.1 14.8 247	53.5 9.9 247
07	62.4 34.9 229	58.2 29.1 229	54.0 23.3 229	49.8 17.5 229	45.6 11.6 229	41.4 5.8 229	37.2 0.0 0	31.4 8.2 32	25.7 16.4 32	58.4 29.6 247	54.9 24.6 247	51.3 19.7 247	47.8 14.8 247
08	57.2 40.8 229	53.0 34.9 229	48.8 29.1 229	44.6 23.3 229	40.4 17.5 229	36.2 11.6 229	32.0 5.8 229	27.9 0.0 0	22.1 8.2 32	52.7 34.5 247	49.1 29.6 247	45.6 24.6 247	42.0 19.7 247
09	52.1 46.6 229	47.9 40.8 229	43.7 34.9 229	39.5 29.1 229	35.3 23.3 229	31.1 17.5 229	26.9 11.6 229	22.7 5.8 229	18.5 0.0 0	46.9 39.4 247	43.4 34.5 247	39.8 29.6 247	36.3 24.6 247
10	93.0 0.0 0	92.3 9.7 99	91.7 19.3 99	91.0 29.0 99	90.4 38.7 99	89.7 48.3 99	89.1 58.0 99	88.4 67.6 99	87.8 77.3 99	93.0 0.0 0	91.2 8.5 112	89.4 17.1 112	87.6 25.6 112
11	85.6 5.5 299	83.7 0.0 0	83.0 9.7 99	82.4 19.3 99	81.7 29.0 99	81.1 38.7 99	80.4 48.3 99	79.8 58.0 99	79.1 67.6 99	85.9 5.6 312	83.7 0.0 0	81.9 8.5 112	80.1 17.1 112
12	78.2 11.1 299	76.3 5.5 299	74.4 0.0 0	73.7 9.7 99	73.1 19.3 99	72.4 29.0 99	71.8 38.7 99	71.1 48.3 99	70.5 58.0 99	78.8 11.2 312	76.6 5.6 312	74.4 0.0 0	72.6 8.5 112
13	70.8 16.6 299	68.9 11.1 299	67.0 5.5 299	65.1 0.0 0	64.4 9.7 99	63.8 19.3 99	63.1 29.0 99	62.5 38.7 99	61.8 48.3 99	71.7 16.8 312	69.5 11.2 312	67.3 5.6 312	65.1 0.0 0
14	63.4 22.2 299	61.5 16.6 299	59.6 11.1 299	57.7 5.5 299	55.8 0.0 0	55.1 9.7 99	54.5 19.3 99	53.8 29.0 99	53.2 38.7 99	64.6 22.4 312	62.4 16.8 312	60.2 11.2 312	58.0 5.6 312
15	56.0 27.7 299	54.1 22.2 299	52.2 16.6 299	50.3 11.1 299	48.4 5.5 299	46.5 0.0 0	45.8 9.7 99	45.2 19.3 99	44.5 29.0 99	57.5 28.0 312	55.3 22.4 312	53.1 16.8 312	50.9 11.2 312
16	48.6 33.2 299	46.7 27.7 299	44.8 22.2 299	42.9 16.6 299	41.0 11.1 299	39.1 5.5 299	37.2 0.0 0	36.5 9.7 99	35.9 19.3 99	50.4 33.6 312	48.2 28.0 312	46.0 22.4 312	43.8 16.8 312
17	41.2 38.8 299	39.3 33.2 299	37.4 27.7 299	35.5 22.2 299	33.6 16.6 299	31.7 11.1 299	29.8 5.5 299	27.9 0.0 0	27.2 9.7 99	43.3 39.2 312	41.1 33.6 312	38.9 28.0 312	36.7 22.4 312
18	33.8 44.3 299	31.9 38.8 299	30.0 33.2 299	28.1 27.7 299	26.2 22.2 299	24.3 16.6 299	22.4 11.1 299	20.4 5.5 299	18.5 0.0 0	36.2 44.9 312	34.0 39.2 312	31.8 33.6 312	29.6 28.0 312
19	93.0 0.0 0	88.4 8.3 152	83.9 16.6 152	79.4 24.9 152	74.8 33.2 152	70.3 41.5 152	65.7 49.8 152	61.2 58.1 152	56.6 66.5 152	93.0 0.0 0	88.2 6.1 171	83.5 12.3 171	78.8 18.4 171
20	87.2 8.1 350	83.7 0.0 0	79.1 8.3 152	74.6 16.6 152	70.1 24.9 152	65.5 33.2 152	61.0 41.5 152	56.4 49.8 152	51.9 58.1 152	87.2 7.7 0	83.7 0.0 0	78.9 6.1 171	74.2 12.3 171
21	81.3 16.3 350	77.9 8.1 350	74.4 0.0 0	69.8 8.3 152	65.3 16.6 152	60.7 24.9 152	56.2 33.2 152	51.7 41.5 152	47.1 49.8 152	81.4 15.5 0	77.9 7.7 0	74.4 0.0 0	69.6 6.1 171
22	75.5 24.4 350	72.0 16.3 350	68.5 8.1 350	65.1 0.0 0	60.5 8.3 152	56.0 16.6 152	51.4 24.9 152	46.9 33.2 152	42.4 41.5 152	75.6 23.2 0	72.1 15.5 0	68.6 7.7 0	65.1 0.0 0
23	69.7 32.5 350	66.2 24.4 350	62.7 16.3 350	59.2 8.1 350	55.8 0.0 0	51.2 8.3 152	46.7 16.6 152	42.1 24.9 152	37.6 33.2 152	69.8 30.9 0	66.3 23.2 0	62.8 15.5 0	59.3 7.7 0
24	63.9 40.6 350	60.4 32.5 350	56.9 24.4 350	53.4 16.3 350	49.9 8.1 350	46.5 0.0 0	41.9 8.3 152	37.4 16.6 152	32.8 24.9 152	64.0 38.7 0	60.5 30.9 0	57.0 23.2 0	53.5 15.5 0
25	58.0 48.8 350	54.6 40.6 350	51.1 32.5 350	47.6 24.4 350	44.1 16.3 350	40.6 8.1 350	37.2 0.0 0	32.6 8.3 152	28.1 16.6 152	58.2 46.4 0	54.7 38.7 0	51.2 30.9 0	47.7 23.2 0
26	52.2 56.9 350	48.7 48.8 350	45.2 40.6 350	41.8 32.5 350	38.3 24.4 350	34.8 16.3 350	31.3 8.1 350	27.9 0.0 0	23.3 8.3 152	52.3 54.1 0	48.8 46.4 0	45.3 38.7 0	41.8 30.9 0
27	46.4 65.0 350	42.9 56.9 350	39.4 48.8 350	35.9 40.6 350	32.5 32.5 350	29.0 24.4 350	25.5 16.3 350	22.0 8.1 350	18.5 0.0 0	46.5 61.9 0	43.0 54.1 0	39.5 46.4 0	36.0 38.7 0

	N	O	P	Q	R	S	T	U	V	W	X	Y	Z
01	74.9 29.8 49	70.4 37.2 49	65.9 44.7 49	61.4 52.1 49	56.9 59.6 49	93.0 0.0 0	89.6 7.4 66	86.2 14.8 66	82.8 22.2 66	79.4 29.5 66	76.0 36.9 66	72.6 44.3 66	69.2 51.7 66
02	70.1 22.3 49	65.6 29.8 49	61.1 37.2 49	56.6 44.7 49	52.1 52.1 49	86.7 4.6 264	83.7 0.0 0	80.3 7.4 66	76.9 14.8 66	73.5 22.2 66	70.1 29.5 66	66.7 36.9 66	63.3 44.3 66
03	65.3 14.9 49	60.8 22.3 49	56.3 29.8 49	51.8 37.2 49	47.3 44.7 49	80.4 9.3 264	77.4 4.6 264	74.4 0.0 0	71.0 7.4 66	67.6 14.8 66	64.2 22.2 66	60.8 29.5 66	57.4 36.9 66
04	60.6 7.4 49	56.0 14.9 49	51.5 22.3 49	47.0 29.8 49	42.5 37.2 49	74.1 13.9 264	71.1 9.3 264	68.1 4.6 264	65.1 0.0 0	61.7 7.4 66	58.3 14.8 66	54.9 22.2 66	51.5 29.5 66
05	55.8 0.0 0	51.3 7.4 49	46.7 14.9 49	42.2 22.3 49	37.7 29.8 49	67.9 18.6 264	64.8 13.9 264	61.8 9.3 264	58.8 4.6 264	55.8 0.0 0	52.4 7.4 66	49.0 14.8 66	45.6 22.2 66
06	50.0 4.9 247	46.5 0.0 0	41.9 7.4 49	37.4 14.9 49	32.9 22.3 49	61.6 23.2 264	58.6 18.6 264	55.5 13.9 264	52.5 9.3 264	49.5 4.6 264	46.5 0.0 0	43.1 7.4 66	39.7 14.8 66
07	44.2 9.9 247	40.7 4.9 247	37.2 0.0 0	32.6 7.4 49	28.1 14.9 49	55.3 27.9 264	52.3 23.2 264	49.2 18.6 264	46.2 13.9 264	43.2 9.3 264	40.2 4.6 264	37.2 0.0 0	33.8 7.4 66
08	38.5 14.8 247	34.9 9.9 247	31.4 4.9 247	27.9 0.0 0	23.3 7.4 49	49.0 32.5 264	46.0 27.9 264	43.0 23.2 264	39.9 18.6 264	36.9 13.9 264	33.9 9.3 264	30.9 4.6 264	27.9 0.0 0
09	32.7 19.7 247	29.2 14.8 247	25.6 9.9 247	22.1 4.9 247	18.5 0.0 0	42.7 37.1 264	39.7 32.5 264	36.7 27.9 264	33.7 23.2 264	30.6 18.6 264	27.6 13.9 264	24.6 9.3 264	21.6 4.6 264
10	85.8 34.2 112	84.0 42.7 112	82.2 51.2 112	80.4 59.8 112	78.6 68.3 112	93.0 0.0 0	90.2 8.0 125	87.5 16.0 125	84.8 24.1 125	82.0 32.1 125	79.3 40.1 125	76.5 48.1 125	73.8 56.1 125
11	78.3 25.6 112	76.5 34.2 112	74.7 42.7 112	72.9 51.2 112	71.1 59.8 112	86.2 6.0 324	83.7 0.0 0	80.9 8.0 125	78.2 16.0 125	75.5 24.1 125	72.7 32.1 125	70.0 40.1 125	67.2 48.1 125
12	70.8 17.1 112	69.0 25.6 112	67.2 34.2 112	65.4 42.7 112	63.6 51.2 112	79.5 11.9 324	76.9 6.0 324	74.4 0.0 0	71.6 8.0 125	68.9 16.0 125	66.1 24.1 125	63.4 32.1 125	60.7 40.1 125
13	63.3 8.5 112	61.5 17.1 112	59.7 25.6 112	57.9 34.2 112	56.1 42.7 112	72.7 17.9 324	70.2 11.9 324	67.6 6.0 324	65.1 0.0 0	62.3 8.0 125	59.6 16.0 125	56.8 24.1 125	54.1 32.1 125
14	55.8 0.0 0	54.0 8.5 112	52.2 17.1 112	50.4 25.6 112	48.6 34.2 112	65.9 23.9 324	63.4 17.9 324	60.8 11.9 324	58.3 6.0 324	55.8 0.0 0	53.0 8.0 125	50.3 16.0 125	47.5 24.1 125
15	48.7 5.6 312	46.5 0.0 0	44.7 8.5 112	42.9 17.1 112	41.1 25.6 112	59.2 29.8 324	56.6 23.9 324	54.1 17.9 324	51.5 11.9 324	49.0 6.0 324	46.5 0.0 0	43.7 8.0 125	41.0 16.0 125
16	41.6 11.2 312	39.4 5.6 312	37.2 0.0 0	35.4 8.5 112	33.6 17.1 112	52.4 35.8 324	49.9 29.8 324	47.3 23.9 324	44.8 17.9 324	42.2 11.9 324	39.7 6.0 324	37.2 0.0 0	34.4 8.0 125
17	34.5 16.8 312	32.3 11.2 312	30.1 5.6 312	27.9 0.0 0	26.1 8.5 112	45.6 41.7 324	43.1 35.8 324	40.6 29.8 324	38.0 23.9 324	35.5 17.9 324	32.9 11.9 324	30.4 6.0 324	27.9 0.0 0
18	27.4 22.4 312	25.2 16.8 312	23.0 11.2 312	20.8 5.6 312	18.5 0.0 0	38.9 47.7 324	36.3 41.7 324	33.8 35.8 324	31.3 29.8 324	28.7 23.9 324	26.2 17.9 324	23.6 11.9 324	21.1 6.0 324
19	74.0 24.5 171	69.3 30.7 171	64.5 36.8 171	59.8 43.0 171	55.0 49.1 171	93.0 0.0 0	88.1 5.3 190	83.2 10.7 190	78.4 16.0 190	73.5 21.4 190	68.6 26.7 190	63.7 32.1 190	58.9 37.4 190
20	69.4 18.4 171	64.7 24.5 171	60.0 30.7 171	55.2 36.8 171	50.5 43.0 171	87.2 7.6 11	83.7 0.0 0	78.8 5.3 190	73.9 10.7 190	69.1 16.0 190	64.2 21.4 190	59.3 26.7 190	54.4 32.1 190
21	64.9 12.3 171	60.1 18.4 171	55.4 24.5 171	50.7 30.7 171	45.9 36.8 171	81.4 15.2 11	77.9 7.6 11	74.4 0.0 0	69.5 5.3 190	64.6 10.7 190	59.8 16.0 190	54.9 21.4 190	50.0 26.7 190
22	60.3 6.1 171	55.6 12.3 171	50.8 18.4 171	46.1 24.5 171	41.4 30.7 171	75.6 22.9 11	72.1 15.2 11	68.6 7.6 11	65.1 0.0 0	60.2 5.3 190	55.3 10.7 190	50.4 16.0 190	45.6 21.4 190
23	55.8 0.0 0	51.0 6.1 171	46.3 12.3 171	41.5 18.4 171	36.8 24.5 171	69.8 30.5 11	66.3 22.9 11	62.8 15.2 11	59.3 7.6 11	55.8 0.0 0	50.9 5.3 190	46.0 10.7 190	41.1 16.0 190
24	50.0 7.7 0	46.5 0.0 0	41.7 6.1 171	37.0 12.3 171	32.2 18.4 171	64.1 38.1 11	60.5 30.5 11	57.0 22.9 11	53.5 15.2 11	50.0 7.6 11	46.5 0.0 0	41.6 5.3 190	36.7 10.7 190
25	44.2 15.5 0	40.7 7.7 0	37.2 0.0 0	32.4 6.1 171	27.7 12.3 171	58.3 45.7 11	54.7 38.1 11	51.2 30.5 11	47.7 22.9 11	44.2 15.2 11	40.7 7.6 11	37.2 0.0 0	32.3 5.3 190
26	38.3 23.2 0	34.9 15.5 0	31.4 7.7 0	27.9 0.0 0	23.1 6.1 171	52.5 53.4 11	49.0 45.7 11	45.4 38.1 11	41.9 30.5 11	38.4 22.9 11	34.9 15.2 11	31.4 7.6 11	27.9 0.0 0
27	32.5 30.9 0	29.0 23.2 0	25.5 15.5 0	22.0 7.7 0	18.5 0.0 0	46.7 61.0 11	43.2 53.4 11	39.7 45.7 11	36.1 38.1 11	32.6 30.5 11	29.1 22.9 11	25.6 15.2 11	22.1 7.6 11

	a	b	c	d	e	f	g	h	i	j	k	LAB*LCH*a		
01	65.8 59.1 66	93.0 0.0 0	90.8 8.0 82	88.6 16.0 82	86.4 24.0 82	84.1 32.1 82	81.9 40.1 82	79.7 48.1 82	77.5 56.1 82	75.3 64.1 82	18.5 0.0 0	18.5 0.0 0	18.5 0.0 0	18.5 0.0 0
02	59.9 51.7 66	86.2 4.8 282	83.7 0.0 0	81.5 8.0 82	79.3 16.0 82	77.0 24.0 82	74.8 32.1 82	72.6 40.1 82	70.4 48.1 82	68.2 56.1 82	27.9 0.0 0	27.9 0.0 0	27.9 0.0 0	27.9 0.0 0
03	54.0 44.3 66	79.4 9.6 282	76.9 4.8 282	74.4 0.0 0	72.2 8.0 82	70.0 16.0 82	67.7 24.0 82	65.5 32.1 82	63.3 40.1 82	61.1 48.1 82	37.2 0.0 0	37.2 0.0 0	37.2 0.0 0	37.2 0.0 0
04	48.1 36.9 66	72.6 14.4 282	70.1 9.6 282	67.6 4.8 282	65.1 0.0 0	62.9 8.0 82	60.7 16.0 82	58.4 24.0 82	56.2 32.1 82	54.0 40.1 82	46.5 0.0 0	46.5 0.0 0	46.5 0.0 0	46.5 0.0 0
05	42.2 29.5 66	65.8 19.3 282	63.3 14.4 282	60.8 9.6 282	58.3 4.8 282	55.8 0.0 0	53.6 8.0 82	51.3 16.0 82	49.1 24.0 82	46.9 32.1 82	55.8 0.0 0	55.8 0.0 0	55.8 0.0 0	55.8 0.0 0
06	36.2 22.2 66	59.0 24.1 282	56.5 19.3 282	54.0 14.4 282	51.5 9.6 282	49.0 4.8 282	46.5 0.0 0	44.3 8.0 82	42.0 16.0 82	39.8 24.0 82	65.1 0.0 0	65.1 0.0 0	65.1 0.0 0	65.1 0.0 0
07	30.3 14.8 66	52.2 28.9 282	49.7 24.1 282	47.2 19.3 282	44.7 14.4 282	42.2 9.6 282	39.7 4.8 282	37.2 0.0 0	34.9 8.0 82	32.7 16.0 82	74.4 0.0 0	74.4 0.0 0	74.4 0.0 0	74.4 0.0 0
08	24.4 7.4 66	45.4 33.7 282	42.9 28.9 282	40.4 24.1 282	37.9 19.3 282	35.4 14.4 282	32.9 9.6 282	30.4 4.8 282	27.9 0.0 0	25.6 8.0 82	83.7 0.0 0	83.7 0.0 0	83.7 0.0 0	83.7 0.0 0
09	18.5 0.0 0	38.6 38.5 282	36.1 33.7 282	33.6 28.9 282	31.1 24.1 282	28.6 19.3 282	26.1 14.4 282	23.6 9.6 282	21.1 4.8 282	18.5 0.0 0	93.0 0.0 0	93.0 0.0 0	93.0 0.0 0	93.0 0.0 0
10	71.0 64.2 125	93.0 0.0 0	89.4 7.9 139	85.7 15.9 139	82.1 23.8 139	78.5 31.8 139	74.9 39.7 139	71.2 47.7 139	67.6 55.6 139	64.0 63.6 139	18.5 0.0 0	18.5 0.0 0	18.5 0.0 0	18.5 0.0 0
11	64.5 56.1 125	86.6 6.7 337	83.7 0.0 0	80.1 7.9 139	76.4 15.9 139	72.8 23.8 139	69.2 31.8 139	65.5 39.7 139	61.9 47.7 139	58.3 55.6 139	23.5 0.0 0	23.5 0.0 0	23.5 0.0 0	23.5 0.0 0
12	57.9 48.1 125	80.3 13.4 337	77.3 6.7 337	74.4 0.0 0	70.7 7.9 139	67.1 15.9 139	63.5 23.8 139	59.9 31.8 139	56.2 39.7 139	52.6 47.7 139	28.5 0.0 0	28.5 0.0 0	28.5 0.0 0	28.5 0.0 0
13	51.4 40.1 125	73.9 20.1 337	70.9 13.4 337	68.0 6.7 337	65.1 0.0 0	61.4 7.9 139	57.8 15.9 139	54.2 23.8 139	50.6 31.8 139	46.9 39.7 139	33.4 0.0 0	33.4 0.0 0	33.4 0.0 0	33.4 0.0 0
14	44.8 32.1 125	67.5 26.9 337	64.6 20.1 337	61.6 13.4 337	58.7 6.7 337	55.8 0.0 0	52.1 7.9 139	48.5 15.9 139	44.9 23.8 139	41.3 31.8 139	38.4 0.0 0	38.4 0.0 0	38.4 0.0 0	38.4 0.0 0
15	38.2 24.1 125	61.2 33.6 337	58.2 26.9 337	55.3 20.1 337	52.3 13.4 337	49.4 6.7 337	46.5 0.0 0	42.8 7.9 139	39.2 15.9 139	35.6 23.8 139	43.4 0.0 0	43.4 0.0 0	43.4 0.0 0	43.4 0.0 0
16	31.7 16.0 125	54.8 40.3 337	51.8 33.6 337	48.9 26.9 337	46.0 20.1 337	43.0 13.4 337	40.1 6.7 337	37.2 0.0 0	33.5 7.9 139	29.9 15.9 139	48.3 0.0 0	48.3 0.0 0	48.3 0.0 0	48.3 0.0 0
17	25.1 8.0 125	48.4 47.0 337	45.5 40.3 337	42.5 33.6 337	39.6 26.9 337	36.7 20.1 337	33.7 13.4 337	30.8 6.7 337	27.9 0.0 0	24.2 7.9 139	53.3 0.0 0	53.3 0.0 0	53.3 0.0 0	53.3 0.0 0
18	18.5 0.0 0	42.1 53.7 337	39.1 47.0 337	36.2 40.3 337	33.2 33.6 337	30.3 26.9 337	27.4 20.1 337	24.4 13.4 337	21.5 6.7 337	18.5 0.0 0	58.2 0.0 0	58.2 0.0 0	58.2 0.0 0	58.2 0.0 0
19	54.0 42.8 190	93.0 0.0 0	88.0 5.3 210	83.0 10.5 210	78.0 15.8 210	73.0 21.0 210	68.1 26.3 210	63.1 31.6 210	58.1 36.8 210	53.1 42.1 210	63.2 0.0 0	63.2 0.0 0	63.2 0.0 0	63.2 0.0 0
20	49.6 37.4 190	87.2 7.8 21	83.7 0.0 0	78.7 5.3 210	73.7 10.5 210	68.7 15.8 210	63.7 21.0 210	58.8 26.3 210	53.8 31.6 210	48.8 36.8 210	68.2 0.0 0	68.2 0.0 0	68.2 0.0 0	68.2 0.0 0
21	45.1 32.1 190	81.5 15.5 21	77.9 7.8 21	74.4 0.0 0	69.4 5.3 210	64.4 10.5 210	59.4 15.8 210	54.4 21.0 210	49.5 26.3 210	44.5 31.6 210	73.1 0.0 0	73.1 0.0 0	73.1 0.0 0	73.1 0.0 0
22	40.7 26.7 190	75.7 23.3 21	72.1 15.5 21	68.6 7.8 21	65.1 0.0 0	60.1 5.3 210	55.1 10.5 210	50.1 15.8 210	45.1 21.0 210	40.1 26.3 210	78.1 0.0 0	78.1 0.0 0	78.1 0.0 0	78.1 0.0 0
23	36.3 21.4 190	69.9 31.1 21	66.4 23.3 21	62.8 15.5 21	59.3 7.8 21	55.8 0.0 0	50.8 5.3 210	45.8 10.5 210	40.8 15.8 210	35.8 21.0 210	83.1 0.0 0	83.1 0.0 0	83.1 0.0 0	83.1 0.0 0
24	31.8 16.0 190	64.1 38.9 21	60.6 31.1 21	57.1 23.3 21	53.5 15.5 21	50.0 7.8 21	46.5 0.0 0	41.5 5.3 210	36.5 10.5 210	31.5 15.8 210	88.0 0.0 0	88.0 0.0 0	88.0 0.0 0	88.0 0.0 0
25	27.4 10.7 190	58.4 46.6 21	54.8 38.9 21	51.3 31.1 21	47.8 23.3 21	44.2 15.5 21	40.7 7.8 21	37.2 0.0 0	32.2 5.3 210	27.2 10.5 210	93.0 0.0 0	93.0 0.0 0	93.0 0.0 0	93.0 0.0 0
26	23.0 5.3 190	52.6 54.4 21	49.1 46.6 21	45.5 38.9 21	42.0 31.1 21	38.5 23.3 21	34.9 15.5 21	31.4 7.8 21	27.9 0.0 0	22.9 5.3 210	18.5 0.0 0	47.0 65.7 32	87.8 77.3 99	56.6 66.5 152
27	18.5 0.0 0	46.8 62.2 21	43.3 54.4 21	39.8 46.6 21	36.2 38.9 21	32.7 31.1 21	29.2 23.3 21	25.6 15.5 21	22.1 7.8 21	18.5 0.0 0	93.0 0.0 0	52.1 46.6 229	33.8 44.3 299	46.4 65.0 350

	A	B	C	D	E	F	G	H	I	J	K	L	M	N	O	P	Q	R	S	T	U	V	W	X	Y	Z	a	b	c	d	e	f	g	h	i	j	k	lab*tch*		
01	1.0	0.94	0.88	0.81	0.75	0.69	0.63	0.56	0.5	1.0	0.94	0.88	0.81	0.75	0.69	0.63	0.56	0.5	1.0	0.94	0.88	0.81	0.75	0.69	0.63	0.56	0.5	1.0	0.94	0.88	0.81	0.75	0.69	0.63	0.56	0.5	0.0	0.0	0.0	0.0
	0.0	0.13	0.25	0.38	0.5	0.63	0.75	0.88	1.0	0.0	0.13	0.25	0.38	0.5	0.63	0.75	0.88	1.0	0.0	0.13	0.25	0.38	0.5	0.63	0.75	0.88	1.0	0.0	0.13	0.25	0.38	0.5	0.63	0.75	0.88	1.0	0.0	0.0	0.0	0.0
	0.0	0.09	0.09	0.09	0.09	0.09	0.09	0.09	0.09	0.0	0.14	0.14	0.14	0.14	0.14	0.14	0.14	0.14	0.0	0.18	0.18	0.18	0.18	0.18	0.18	0.18	0.18	0.0	0.23	0.23	0.23	0.23	0.23	0.23	0.23	0.23	0.0	0.0	0.0	0.0
02	0.94	0.88	0.81	0.75	0.69	0.63	0.56	0.5	0.44	0.94	0.88	0.81	0.75	0.69	0.63	0.56	0.5	0.44	0.94	0.88	0.81	0.75	0.69	0.63	0.56	0.5	0.44	0.94	0.88	0.81	0.75	0.69	0.63	0.56	0.5	0.44	0.13	0.13	0.13	0.13
	0.13	0.0	0.13	0.25	0.38	0.5	0.63	0.75	0.88	0.13	0.0	0.13	0.25	0.38	0.5	0.63	0.75	0.88	0.13	0.0	0.13	0.25	0.38	0.5	0.63	0.75	0.88	0.13	0.0	0.13	0.25	0.38	0.5	0.63	0.75	0.88	0.0	0.0	0.0	0.0
	0.64	0.0	0.09	0.09	0.09	0.09	0.09	0.09	0.09	0.68	0.0	0.14	0.14	0.14	0.14	0.14	0.14	0.14	0.73	0.0	0.18	0.18	0.18	0.18	0.18	0.18	0.18	0.78	0.0	0.23	0.23	0.23	0.23	0.23	0.23	0.23	0.0	0.0	0.0	0.0
03	0.88	0.81	0.75	0.69	0.63	0.56	0.5	0.44	0.38	0.88	0.81	0.75	0.69	0.63	0.56	0.5	0.44	0.38	0.88	0.81	0.75	0.69	0.63	0.56	0.5	0.44	0.38	0.88	0.81	0.75	0.69	0.63	0.56	0.5	0.44	0.38	0.25	0.25	0.25	0.25
	0.25	0.13	0.0	0.13	0.25	0.38	0.5	0.63	0.75	0.25	0.13	0.0	0.13	0.25	0.38	0.5	0.63	0.75	0.25	0.13	0.0	0.13	0.25	0.38	0.5	0.63	0.75	0.25	0.13	0.0	0.13	0.25	0.38	0.5	0.63	0.75	0.0	0.0	0.0	0.0
	0.64	0.64	0.0	0.09	0.09	0.09	0.09	0.09	0.09	0.68	0.68	0.0	0.14	0.14	0.14	0.14	0.14	0.14	0.73	0.73	0.0	0.18	0.18	0.18	0.18	0.18	0.18	0.78	0.78	0.0	0.23	0.23	0.23	0.23	0.23	0.23	0.0	0.0	0.0	0.0
04	0.81	0.75	0.69	0.63	0.56	0.5	0.44	0.38	0.31	0.81	0.75	0.69	0.63	0.56	0.5	0.44	0.38	0.31	0.81	0.75	0.69	0.63	0.56	0.5	0.44	0.38	0.31	0.81	0.75	0.69	0.63	0.56	0.5	0.44	0.38	0.31	0.38	0.38	0.38	0.38
	0.38	0.25	0.13	0.0	0.13	0.25	0.38	0.5	0.63	0.38	0.25	0.13	0.0	0.13	0.25	0.38	0.5	0.63	0.38	0.25	0.13	0.0	0.13	0.25	0.38	0.5	0.63	0.38	0.25	0.13	0.0	0.13	0.25	0.38	0.5	0.63	0.0	0.0	0.0	0.0
	0.64	0.64	0.64	0.0	0.09	0.09	0.09	0.09	0.09	0.68	0.68	0.68	0.0	0.14	0.14	0.14	0.14	0.14	0.73	0.73	0.73	0.0	0.18	0.18	0.18	0.18	0.18	0.78	0.78	0.78	0.0	0.23	0.23	0.23	0.23	0.23	0.0	0.0	0.0	0.0
05	0.75	0.69	0.63	0.56	0.5	0.44	0.38	0.31	0.25	0.75	0.69	0.63	0.56	0.5	0.44	0.38	0.31	0.25	0.75	0.69	0.63	0.56	0.5	0.44	0.38	0.31	0.25	0.75	0.69	0.63	0.56	0.5	0.44	0.38	0.31	0.25	0.5	0.5	0.5	0.5
	0.5	0.38	0.25	0.13	0.0	0.13	0.25	0.38	0.5	0.5	0.38	0.25	0.13	0.0	0.13	0.25	0.38	0.5	0.5	0.38	0.25	0.13	0.0	0.13	0.25	0.38	0.5	0.5	0.38	0.25	0.13	0.0	0.13	0.25	0.38	0.5	0.0	0.0	0.0	0.0
	0.64	0.64	0.64	0.64	0.0	0.09	0.09	0.09	0.09	0.68	0.68	0.68	0.68	0.0	0.14	0.14	0.14	0.14	0.73	0.73	0.73	0.73	0.0	0.18	0.18	0.18	0.18	0.78	0.78	0.78	0.78	0.0	0.23	0.23	0.23	0.23	0.0	0.0	0.0	0.0
06	0.69	0.63	0.56	0.5	0.44	0.38	0.31	0.25	0.19	0.69	0.63	0.56	0.5	0.44	0.38	0.31	0.25	0.19	0.69	0.63	0.56	0.5	0.44	0.38	0.31	0.25	0.19	0.69	0.63	0.56	0.5	0.44	0.38	0.31	0.25	0.19	0.63	0.63	0.63	0.63
	0.63	0.5	0.38	0.25	0.13	0.0	0.13	0.25	0.38	0.63	0.5	0.38	0.25	0.13	0.0	0.13	0.25	0.38	0.63	0.5	0.38	0.25	0.13	0.0	0.13	0.25	0.38	0.63	0.5	0.38	0.25	0.13	0.0	0.13	0.25	0.38	0.0	0.0	0.0	0.0
	0.64	0.64	0.64	0.64	0.64	0.0	0.09	0.09	0.09	0.68	0.68	0.68	0.68	0.68	0.0	0.14	0.14	0.14	0.73	0.73	0.73	0.73	0.73	0.0	0.18	0.18	0.18	0.78	0.78	0.78	0.78	0.78	0.0	0.23	0.23	0.23	0.0	0.0	0.0	0.0
07	0.63	0.56	0.5	0.44	0.38	0.31	0.25	0.19	0.13	0.63	0.56	0.5	0.44	0.38	0.31	0.25	0.19	0.13	0.63	0.56	0.5	0.44	0.38	0.31	0.25	0.19	0.13	0.63	0.56	0.5	0.44	0.38	0.31	0.25	0.19	0.13	0.75	0.75	0.75	0.75
	0.75	0.63	0.5	0.38	0.25	0.13	0.0	0.13	0.25	0.75	0.63	0.5	0.38	0.25	0.13	0.0	0.13	0.25	0.75	0.63	0.5	0.38	0.25	0.13	0.0	0.13	0.25	0.75	0.63	0.5	0.38	0.25	0.13	0.0	0.13	0.25	0.0	0.0	0.0	0.0
	0.64	0.64	0.64	0.64	0.64	0.64	0.0	0.09	0.09	0.68	0.68	0.68	0.68	0.68	0.68	0.0	0.14	0.14	0.73	0.73	0.73	0.73	0.73	0.73	0.0	0.18	0.18	0.78	0.78	0.78	0.78	0.78	0.78	0.0	0.23	0.23	0.0	0.0	0.0	0.0
08	0.56	0.5	0.44	0.38	0.31	0.25	0.19	0.13	0.06	0.56	0.5	0.44	0.38	0.31	0.25	0.19	0.13	0.06	0.56	0.5	0.44	0.38	0.31	0.25	0.19	0.13	0.06	0.56	0.5	0.44	0.38	0.31	0.25	0.19	0.13	0.06	0.88	0.88	0.88	0.88
	0.88	0.75	0.63	0.5	0.38	0.25	0.13	0.0	0.13	0.88	0.75	0.63	0.5	0.38	0.25	0.13	0.0	0.13	0.88	0.75	0.63	0.5	0.38	0.25	0.13	0.0	0.13	0.88	0.75	0.63	0.5	0.38	0.25	0.13	0.0	0.13	0.0	0.0	0.0	0.0
	0.64	0.64	0.64	0.64	0.64	0.64	0.64	0.0	0.09	0.68	0.68	0.68	0.68	0.68	0.68	0.68	0.0	0.14	0.73	0.73	0.73	0.73	0.73	0.73	0.73	0.0	0.18	0.78	0.78	0.78	0.78	0.78	0.78	0.78	0.0	0.23	0.0	0.0	0.0	0.0
09	0.5	0.44	0.38	0.31	0.25	0.19	0.13	0.06	0.0	0.5	0.44	0.38	0.31	0.25	0.19	0.13	0.06	0.0	0.5	0.44	0.38	0.31	0.25	0.19	0.13	0.06	0.0	0.5	0.44	0.38	0.31	0.25	0.19	0.13	0.06	0.0	1.0	1.0	1.0	1.0
	1.0	0.88	0.75	0.63	0.5	0.38	0.25	0.13	0.0	1.0	0.88	0.75	0.63	0.5	0.38	0.25	0.13	0.0	1.0	0.88	0.75	0.63	0.5	0.38	0.25	0.13	0.0	1.0	0.88	0.75	0.63	0.5	0.38	0.25	0.13	0.0	0.0	0.0	0.0	0.0
	0.64	0.64	0.64	0.64	0.64	0.64	0.64	0.64	0.0	0.68	0.68	0.68	0.68	0.68	0.68	0.68	0.68	0.0	0.73	0.73	0.73	0.73	0.73	0.73	0.73	0.73	0.0	0.78	0.78	0.78	0.78	0.78	0.78	0.78	0.78	0.0	0.0	0.0	0.0	0.0
10	1.0	0.94	0.88	0.81	0.75	0.69	0.63	0.56	0.5	1.0	0.94	0.88	0.81	0.75	0.69	0.63	0.56	0.5	1.0	0.94	0.88	0.81	0.75	0.69	0.63	0.56	0.5	1.0	0.94	0.88	0.81	0.75	0.69	0.63	0.56	0.5	0.0	0.0	0.0	0.0
	0.0	0.13	0.25	0.38	0.5	0.63	0.75	0.88	1.0	0.0	0.13	0.25	0.38	0.5	0.63	0.75	0.88	1.0	0.0	0.13	0.25	0.38	0.5	0.63	0.75	0.88	1.0	0.0	0.13	0.25	0.38	0.5	0.63	0.75	0.88	1.0	0.0	0.0	0.0	0.0
	0.0	0.28	0.28	0.28	0.28	0.28	0.28	0.28	0.28	0.0	0.31	0.31	0.31	0.31	0.31	0.31	0.31	0.31	0.0	0.35	0.35	0.35	0.35	0.35	0.35	0.35	0.35	0.0	0.38	0.38	0.38	0.38	0.38	0.38	0.38	0.38	0.0	0.0	0.0	0.0
11	0.94	0.88	0.81	0.75	0.69	0.63	0.56	0.5	0.44	0.94	0.88	0.81	0.75	0.69	0.63	0.56	0.5	0.44	0.94	0.88	0.81	0.75	0.69	0.63	0.56	0.5	0.44	0.94	0.88	0.81	0.75	0.69	0.63	0.56	0.5	0.44	0.07	0.07	0.07	0.07
	0.13	0.0	0.13	0.25	0.38	0.5	0.63	0.75	0.88	0.13	0.0	0.13	0.25	0.38	0.5	0.63	0.75	0.88	0.13	0.0	0.13	0.25	0.38	0.5	0.63	0.75	0.88	0.13	0.0	0.13	0.25	0.38	0.5	0.63	0.75	0.88	0.0	0.0	0.0	0.0
	0.83	0.0	0.28	0.28	0.28	0.28	0.28	0.28	0.28	0.87	0.0	0.31	0.31	0.31	0.31	0.31	0.31	0.31	0.9	0.0	0.35	0.35	0.35	0.35	0.35	0.35	0.35	0.94	0.0	0.38	0.38	0.38	0.38	0.38	0.38	0.38	0.0	0.0	0.0	0.0
12	0.88	0.81	0.75	0.69	0.63	0.56	0.5	0.44	0.38	0.88	0.81	0.75	0.69	0.63	0.56	0.5	0.44	0.38	0.88	0.81	0.75	0.69	0.63	0.56	0.5	0.44	0.38	0.88	0.81	0.75	0.69	0.63	0.56	0.5	0.44	0.38	0.13	0.13	0.13	0.13
	0.25	0.13	0.0	0.13	0.25	0.38	0.5	0.63	0.75	0.25	0.13	0.0	0.13	0.25	0.38	0.5	0.63	0.75	0.25	0.13	0.0	0.13	0.25	0.38	0.5	0.63	0.75	0.25	0.13	0.0	0.13	0.25	0.38	0.5	0.63	0.75	0.0	0.0	0.0	0.0
	0.83	0.83	0.0	0.28	0.28	0.28	0.28	0.28	0.28	0.87	0.87	0.0	0.31	0.31	0.31	0.31	0.31	0.31	0.9	0.9	0.0	0.35	0.35	0.35	0.35	0.35	0.35	0.94	0.94	0.0	0.38	0.38	0.38	0.38	0.38	0.38	0.0	0.0	0.0	0.0
13	0.81	0.75	0.69	0.63	0.56	0.5	0.44	0.38	0.31	0.81	0.75	0.69	0.63	0.56	0.5	0.44	0.38	0.31	0.81	0.75	0.69	0.63	0.56	0.5	0.44	0.38	0.31	0.81	0.75	0.69	0.63	0.56	0.5	0.44	0.38	0.31	0.2	0.2	0.2	0.2
	0.38	0.25	0.13	0.0	0.13	0.25	0.38	0.5	0.63	0.38	0.25	0.13	0.0	0.13	0.25	0.38	0.5	0.63	0.38	0.25	0.13	0.0	0.13	0.25	0.38	0.5	0.63	0.38	0.25	0.13	0.0	0.13	0.25	0.38	0.5	0.63	0.0	0.0	0.0	0.0
	0.83	0.83	0.83	0.0	0.28	0.28	0.28	0.28	0.28	0.87	0.87	0.87	0.0	0.31	0.31	0.31	0.31	0.31	0.9	0.9	0.9	0.0	0.35	0.35	0.35	0.35	0.35	0.94	0.94	0.94	0.0	0.38	0.38	0.38	0.38	0.38	0.0	0.0	0.0	0.0
14	0.75	0.69	0.63	0.56	0.5	0.44	0.38	0.31	0.25	0.75	0.69	0.63	0.56	0.5	0.44	0.38	0.31	0.25	0.75	0.69	0.63	0.56	0.5	0.44	0.38	0.31	0.25	0.75	0.69	0.63	0.56	0.5	0.44	0.38	0.31	0.25	0.27	0.27	0.27	0.27
	0.5	0.38	0.25	0.13	0.0	0.13	0.25	0.38	0.5	0.5	0.38	0.25	0.13	0.0	0.13	0.25	0.38	0.5	0.5	0.38	0.25	0.13	0.0	0.13	0.25	0.38	0.5	0.5	0.38	0.25	0.13	0.0	0.13	0.25	0.38	0.5	0.0	0.0	0.0	0.0
	0.83	0.83	0.83	0.83	0.0	0.28	0.28	0.28	0.28	0.87	0.87	0.87	0.87	0.0	0.31	0.31	0.31	0.31	0.9	0.9	0.9	0.9	0.0	0.35	0.35	0.35	0.35	0.94	0.94	0.94	0.94	0.0	0.38	0.38	0.38	0.38	0.0	0.0	0.0	0.0
15	0.69	0.63	0.56	0.5	0.44	0.38	0.31	0.25	0.19	0.69	0.63	0.56	0.5	0.44	0.38	0.31	0.25	0.19	0.69	0.63	0.56	0.5	0.44	0.38	0.31	0.25	0.19	0.69	0.63	0.56	0.5	0.44	0.38	0.31	0.25	0.19	0.33	0.33	0.33	0.33
	0.63	0.5	0.38	0.25	0.13	0.0	0.13	0.25	0.38	0.63	0.5	0.38	0.25	0.13	0.0	0.13	0.25	0.38	0.63	0.5	0.38	0.25	0.13	0.0	0.13	0.25	0.38	0.63	0.5	0.38	0.25	0.13	0.0	0.13	0.25	0.38	0.0	0.0	0.0	0.0
	0.83	0.83	0.83	0.83	0.83	0.0	0.28	0.28	0.28	0.87	0.87	0.87	0.87	0.87	0.0	0.31	0.31	0.31	0.9	0.9	0.9	0.9	0.9	0.0	0.35	0.35	0.35	0.94	0.94	0.94	0.94	0.94	0.0	0.38	0.38	0.38	0.0	0.0	0.0	0.0
16	0.63	0.56	0.5	0.44	0.38	0.31	0.25	0.19	0.13	0.63	0.56	0.5	0.44	0.38	0.31	0.25	0.19	0.13	0.63	0.56	0.5	0.44	0.38	0.31	0.25	0.19	0.13	0.63	0.56	0.5	0.44	0.38	0.31	0.25	0.19	0.13	0.4	0.4	0.4	0.4
	0.75	0.63	0.5	0.38	0.25	0.13	0.0	0.13	0.25	0.75	0.63	0.5	0.38	0.25	0.13	0.0	0.13	0.25	0.75	0.63	0.5	0.38	0.25	0.13	0.0	0.13	0.25	0.75	0.63	0.5	0.38	0.25	0.13	0.0	0.13	0.25	0.0	0.0	0.0	0.0
	0.83	0.83	0.83	0.83	0.83	0.83	0.0	0.28	0.28	0.87	0.87	0.87	0.87	0.87	0.87	0.0	0.31	0.31	0.9	0.9	0.9	0.9	0.9	0.9	0.0	0.35	0.35	0.94	0.94	0.94	0.94	0.94	0.94	0.0	0.38	0.38	0.0	0.0	0.0	0.0
17	0.56	0.5	0.44	0.38	0.31	0.25	0.19	0.13	0.06	0.56	0.5	0.44	0.38	0.31	0.25	0.19	0.13	0.06	0.56	0.5	0.44	0.38	0.31	0.25	0.19	0.13	0.06	0.56	0.5	0.44	0.38	0.31	0.25	0.19	0.13	0.06	0.47	0.47	0.47	0.47
	0.88	0.75	0.63	0.5	0.38	0.25	0.13	0.0	0.13	0.88	0.75	0.63	0.5	0.38	0.25	0.13	0.0	0.13	0.88	0.75	0.63	0.5	0.38	0.25	0.13	0.0	0.13	0.88	0.75	0.63	0.5	0.38	0.25	0.13	0.0	0.13	0.0	0.0	0.0	0.0
	0.83	0.83	0.83	0.83	0.83	0.83	0.83	0.0	0.28	0.87	0.87	0.87	0.87	0.87	0.87	0.87	0.0	0.31	0.9	0.9	0.9	0.9	0.9	0.9	0.9	0.0	0.35	0.94	0.94	0.94	0.94	0.94	0.94	0.94	0.0	0.38	0.0	0.0	0.0	0.0
18	0.5	0.44	0.38	0.31	0.25	0.19	0.13	0.06	0.0	0.5	0.44	0.38	0.31	0.25	0.19	0.13	0.06	0.0	0.5	0.44	0.38	0.31	0.25	0.19	0.13	0.06	0.0	0.5	0.44	0.38	0.31	0.25	0.19	0.13	0.06	0.0	0.53	0.53	0.53	0.53
	1.0	0.88	0.75	0.63	0.5	0.38	0.25	0.13	0.0	1.0	0.88	0.75	0.63	0.5	0.38	0.25	0.13	0.0	1.0	0.88	0.75	0.63	0.5	0.38	0.25	0.13	0.0	1.0	0.88	0.75	0.63	0.5	0.38	0.25	0.13	0.0	0.0	0.0	0.0	0.0
	0.83	0.83	0.83	0.83	0.83	0.83	0.83	0.83	0.0	0.87	0.87	0.87	0.87	0.87	0.87	0.87	0.87	0.0	0.9	0.9	0.9	0.9	0.9	0.9	0.9	0.9	0.0	0.94	0.94	0.94	0.94	0.94	0.94	0.94	0.94	0.0	0.0	0.0	0.0	0.0
19	1.0	0.94	0.88	0.81	0.75	0.69	0.63	0.56	0.5	1.0	0.94	0.88	0.81	0.75	0.69	0.63	0.56	0.5	1.0	0.94	0.88	0.81	0.75	0.69	0.63	0.56	0.5	1.0	0.94	0.88	0.81	0.75	0.69	0.63	0.56	0.5	0.6	0.6	0.6	0.6
	0.0	0.13	0.25	0.38	0.5	0.63	0.75	0.88	1.0	0.0	0.13	0.25	0.38	0.5	0.63	0.75	0.88	1.0	0.0	0.13	0.25	0.38	0.5	0.63	0.75	0.88	1.0	0.0	0.13	0.25	0.38	0.5	0.63	0.75	0.88	1.0	0.0	0.0	0.0	0.0
	0.0	0.42	0.42	0.42	0.42	0.42	0.42	0.42	0.42	0.0	0.47	0.47	0.47	0.47	0.47	0.47	0.47	0.47	0.0	0.53	0.53	0.53	0.53	0.53	0.53	0.53	0.53	0.0	0.58	0.58	0.58	0.58	0.58	0.58	0.58	0.58	0.0	0.0	0.0	0.0
20	0.94	0.88	0.81	0.75	0.69	0.63	0.56	0.5	0.44	0.94	0.88	0.81	0.75	0.69	0.63	0.56	0.5	0.44	0.94	0.88	0.81	0.75	0.69	0.63	0.56	0.5	0.44	0.94	0.88	0.81	0.75	0.69	0.63	0.56	0.5	0.44	0.67	0.67	0.67	0.67
	0.13	0.0	0.13	0.25	0.38	0.5	0.63	0.75	0.88	0.13	0.0	0.13	0.25	0.38	0.5	0.63	0.75	0.88	0.13	0.0	0.13	0.25	0.38	0.5	0.63	0.75	0.88	0.13	0.0	0.13	0.25	0.38	0.5	0.63	0.75	0.88	0.0	0.0	0.0	0.0
	0.97	0.0	0.42	0.42	0.42	0.42	0.42	0.42	0.42	0.0	0.0	0.47	0.47	0.47	0.47	0.47	0.47	0.47	0.03	0.0	0.53	0.53	0.53	0.53	0.53	0.53	0.53	0.06	0.0	0.58	0.58	0.58	0.58	0.58	0.58	0.58	0.0	0.0	0.0	0.0
21	0.88	0.81	0.75	0.69	0.63	0.56	0.5	0.44	0.38	0.88	0.81	0.75	0.69	0.63	0.56	0.5	0.44	0.38	0.88	0.81	0.75	0.69	0.63	0.56	0.5	0.44	0.38	0.88	0.81	0.75	0.69	0.63	0.56	0.5	0.44	0.38	0.73	0.73	0.73	0.73
	0.25	0.13	0.0	0.13	0.25	0.38	0.5	0.63	0.75	0.25	0.13	0.0	0.13	0.25	0.38	0.5	0.63	0.75	0.25	0.13	0.0	0.13	0.25	0.38	0.5	0.63	0.75	0.25	0.13	0.0	0.13	0.25	0.38	0.5	0.63	0.75	0.0	0.0	0.0	0.0
	0.97	0.97	0.0	0.42	0.42	0.42	0.42	0.42	0.42	0.0	0.0	0.0	0.47	0.47	0.47	0.47	0.47	0.47	0.03	0.03	0.0	0.53	0.53	0.53	0.53	0.53	0.53	0.06	0.06	0.0	0.58	0.58	0.58	0.58	0.58	0.58	0.0	0.0	0.0	0.0
22	0.81	0.75	0.69	0.63	0.56	0.5	0.44	0.38	0.31	0.81	0.75	0.69	0.63	0.56	0.5	0.44	0.38	0.31	0.81	0.75	0.69	0.63	0.56	0.5	0.44	0.38	0.31	0.81	0.75	0.69	0.63	0.56	0.5	0.44	0.38	0.31	0.8	0.8	0.8	0.8
	0.38	0.25	0.13	0.0	0.13	0.25	0.38	0.5	0.63	0.38	0.25	0.13	0.0	0.13	0.25	0.38	0.5	0.63	0.38	0.25	0.13	0.0	0.13	0.25	0.38	0.5	0.63	0.38	0.25	0.13	0.0	0.13	0.25	0.38	0.5	0.63	0.0	0.0	0.0	0.0
	0.97	0.97	0.97	0.0	0.42	0.42	0.42	0.42	0.42	0.0	0.0	0.0	0.0	0.47	0.47	0.47	0.47	0.47	0.03	0.03	0.03	0.0	0.53	0.53	0.53	0.53	0.53	0.06	0.06	0.06	0.0	0.58	0.58	0.58	0.58	0.58	0.0	0.0	0.0	0.0
23	0.75	0.69	0.63	0.56	0.5	0.44	0.38	0.31	0.25	0.75	0.69	0.63	0.56	0.5	0.44	0.38	0.31	0.25	0.75	0.69	0.63	0.56	0.5	0.44	0.38	0.31	0.25	0.75	0.69	0.63	0.56	0.5	0.44	0.38	0.31	0.25	0.87	0.87	0.87	0.87
	0.5	0.38	0.25	0.13	0.0	0.13	0.25	0.38	0.5	0.5	0.38	0.25	0.13	0.0	0.13	0.25	0.38	0.5	0.5	0.38	0.25	0.13	0.0	0.13	0.25	0.38	0.5	0.5	0.38	0.25	0.13	0.0	0.13	0.25	0.38	0.5	0.0	0.0	0.0	0.0
	0.97	0.97	0.97	0.97	0.0	0.42	0.42	0.42	0.42	0.0	0.0	0.0	0.0	0.0	0.47	0.47	0.47	0.47	0.03	0.03	0.03	0.03	0.0	0.53	0.53	0.53	0.53	0.06	0.06	0.06	0.06	0.0	0.58	0.58	0.58	0.58	0.0	0.0	0.0	0.0
24	0.69	0.63	0.56	0.5	0.44	0.38	0.31	0.25	0.19	0.69	0.63	0.56	0.5	0.44	0.38	0.31	0.25	0.19	0.69	0.63	0.56	0.5	0.44	0.38	0.31	0.25	0.19	0.69	0.63	0.56	0.5	0.44	0.38	0.31	0.25	0.19	0.93	0.93	0.93	0.93
	0.63	0.5	0.38	0.25	0.13	0.0	0.13	0.25	0.38	0.63	0.5	0.38	0.25	0.13	0.0	0.13	0.25	0.38	0.63	0.5	0.38	0.25	0.13	0.0	0.13	0.25	0.38	0.63	0.5	0.38	0.25	0.13	0.0	0.13	0.25	0.38	0.0	0.0	0.0	0.0
	0.97	0.97	0.97	0.97	0.97	0.0	0.42	0.42	0.42	0.0	0.0	0.0	0.0	0.0	0.0	0.47	0.47	0.47	0.03	0.03	0.03	0.03	0.03	0.0	0.53	0.53	0.53	0.06	0.06	0.06	0.06	0.06	0.0	0.58	0.58	0.58	0.0	0.0	0.0	0.0
25	0.63	0.56	0.5	0.44	0.38	0.31	0.25	0.19	0.13	0.63	0.56	0.5	0.44	0.38	0.31	0.25	0.19	0.13	0.63	0.56	0.5	0.44	0.38	0.31	0.25	0.19	0.13	0.63	0.56	0.5	0.44	0.38	0.31	0.25	0.19	0.13	1.0	1.0	1.0	1.0
	0.75	0.63	0.5	0.38	0.25	0.13	0.0	0.13	0.25	0.75	0.63	0.5	0.38	0.25	0.13	0.0	0.13	0.25	0.75	0.63	0.5	0.38	0.25	0.13	0.0	0.13	0.25	0.75	0.63	0.5	0.38	0.25	0.13	0.0	0.13	0.25	0.0	0.0	0.0	0.0
	0.97	0.97	0.97	0.97	0.97	0.97	0.0	0.42	0.42	0.0	0.0	0.0	0.0	0.0	0.0	0.0	0.47	0.47	0.03	0.03	0.03	0.03	0.03	0.03	0.0	0.53	0.53	0.06	0.06	0.06	0.06	0.06	0.06	0.0	0.58	0.58	0.0	0.0	0.0	0.0
26	0.56	0.5	0.44	0.38	0.31	0.25	0.19	0.13	0.06	0.56	0.5	0.44	0.38	0.31	0.25	0.19	0.13	0.06	0.56	0.5	0.44	0.38	0.31	0.25	0.19	0.13	0.06	0.56	0.5	0.44	0.38	0.31	0.25	0.19	0.13	0.06	0.0	0.5	0.5	0.5
	0.88	0.75	0.63	0.5	0.38	0.25	0.13	0.0	0.13	0.88	0.75	0.63	0.5	0.38	0.25	0.13	0.0	0.13	0.88	0.75	0.63	0.5	0.38	0.25	0.13	0.0	0.13	0.88	0.75	0.63	0.5	0.38	0.25	0.13	0.0	0.13	0.0	1.0	1.0	1.0
	0.97	0.97	0.97	0.97	0.97	0.97	0.97	0.0	0.42	0.0	0.0	0.0	0.0	0.0	0.0	0.0	0.0	0.47	0.03	0.03	0.03	0.03	0.03	0.03	0.03	0.0	0.53	0.06	0.06	0.06	0.06	0.06	0.06	0.06	0.0	0.58	0.0	0.09	0.28	0.42
27	0.5	0.44	0.38	0.31	0.25	0.19	0.13	0.06	0.0	0.5	0.44	0.38	0.31	0.25	0.19	0.13	0.06	0.0	0.5	0.44	0.38	0.31	0.25	0.19	0.13	0.06	0.0	0.5	0.44	0.38	0.31	0.25	0.19	0.13	0.06	0.0	1.0	0.5	0.5	0.5
	1.0	0.88	0.75	0.63	0.5	0.38	0.25	0.13	0.0	1.0	0.88	0.75	0.63	0.5	0.38	0.25	0.13	0.0	1.0	0.88	0.75	0.63	0.5	0.38	0.25	0.13	0.0	1.0	0.88	0.75	0.63	0.5	0.38	0.25	0.13	0.0	0.0	1.0	1.0	1.0
	0.97	0.97	0.97	0.97	0.97	0.97	0.97	0.97	0.0	0.0	0.0	0.0	0.0	0.0	0.0	0.0	0.0	0.0	0.03	0.03	0.03	0.03	0.03	0.03	0.03	0.03	0.0	0.06	0.06	0.06	0.06	0.06	0.06	0.06	0.06	0.0	0.0	0.64	0.83	0.97

	A	B	C	D	E	F	G	H	I	J	K	L	M	N	O	P	Q	R	S	T	U	V	W	X	Y	Z	a	b	c	d	e	f	g	h	i	j	k	lab*icu*d
01	1.0	1.0	1.0	1.0	1.0	1.0	1.0	1.0	1.0	1.0	1.0	1.0	1.0	1.0	1.0	1.0	1.0	1.0	1.0	1.0	1.0	1.0	1.0	1.0	1.0	1.0	1.0	1.0	1.0	1.0	1.0	1.0	1.0	1.0	1.0	0.0	0.0	0.0	0.0
	0.0	0.130	250	380.5	630	750	881.0	0.0	0.130	250	380.5	630	750	881.0	0.0	0.130	250	380.5	630	750	881.0	0.0	0.130	250	380.5	630	750	881.0	0.0	0.130	250	380.5	630	750	881.0	0.0	0.130	0.0	0.0
	o00y	o00y	o00y	o00y	o00y	o00y	o00y	o00y	o00y	o00y	o25y	o25y	o25y	o25y	o25y	o25y	o25y	o25y	o00y	o49y	o49y	o49y	o49y	o49y	o49y	o49y	o49y	o00y	o74y	o74y	o74y	o74y	o74y	o74y	o74y	o74y	o00y	o00y	o00y
02	1.0	0.880	880	880	880	880	880	880	881.0	0.0	880	880	880	880	880	880	880	881.0	0.0	880	880	880	880	880	880	880	881.0	0.0	880	880	880	880	880	880	880	880	130	130	130
	0.130	0.0	130	250	380.5	630	750	880	130.0	0.0	130	250	380.5	630	750	880	130.0	0.0	130	250	380.5	630	750	880	130.0	0.0	130	250	380.5	630	750	880	0.0	0.0	0.0	0.0	0.0	0.0	0.0
	c00v	o00y	o00y	o00y	o00y	o00y	o00y	o00y	o00y	c25v	o00y	o25y	o25y	o25y	o25y	o25y	o25y	o25y	c49v	o00y	o49y	o49y	o49y	o49y	o49y	o49y	o49y	c74v	o00y	o74y	o74y	o74y	o74y	o74y	o74y	o74y	o00y	o00y	o00y
03	1.0	0.880	750	750	750	750	750	750	751.0	0.0	880	750	750	750	750	750	750	751.0	0.0	880	750	750	750	750	750	750	751.0	0.0	880	750	750	750	750	750	750	750	250	250	250
	0.250	130.0	0.0	130	250	380.5	630	750	250.0	130.0	0.0	130	250	380.5	630	750	250.0	130.0	0.0	130	250	380.5	630	750	250.0	130.0	0.0	130	250	380.5	630	750	0.0	0.0	0.0	0.0	0.0	0.0	0.0
	c00v	c00v	o00y	o00y	o00y	o00y	o00y	o00y	o00y	c25v	c25v	o00y	o25y	o25y	o25y	o25y	o25y	o25y	c49v	c49v	o00y	o49y	o49y	o49y	o49y	o49y	o49y	c74v	c74v	o00y	o74y	o74y	o74y	o74y	o74y	o74y	o00y	o00y	o00y
04	1.0	0.880	750	630	630	630	630	630	631.0	0.0	880	750	630	630	630	630	630	631.0	0.0	880	750	630	630	630	630	630	631.0	0.0	880	750	630	630	630	630	630	630	380	380	380
	0.380	250	130.0	0.0	130	250	380.5	630	380.0	250	130.0	0.0	130	250	380.5	630	380.0	250	130.0	0.0	130	250	380.5	630	380.0	250	130.0	0.0	130	250	380.5	630	0.0	0.0	0.0	0.0	0.0	0.0	0.0
	c00v	c00v	c00v	o00y	o00y	o00y	o00y	o00y	o00y	c25v	c25v	c25v	o00y	o25y	o25y	o25y	o25y	o25y	c49v	c49v	c49v	o00y	o49y	o49y	o49y	o49y	o49y	c74v	c74v	c74v	o00y	o74y	o74y	o74y	o74y	o74y	o00y	o00y	o00y
05	1.0	0.880	750	630.5	0.5	0.5	0.5	0.5	0.5	1.0	0.880	750	630.5	0.5	0.5	0.5	0.5	0.5	1.0	0.880	750	630.5	0.5	0.5	0.5	0.5	0.5	1.0	0.880	750	630.5	0.5	0.5	0.5	0.5	0.5	0.5	0.5	0.5
	0.5	0.380	250	130.0	0.130	250	380.5	0.5	0.380	250	130.0	0.130	250	380.5	0.5	0.380	250	130.0	0.130	250	380.5	0.5	0.380	250	130.0	0.130	250	380.5	0.5	0.380	250	130.0	0.130	250	380.5	0.0	0.0	0.0	0.0
	c00v	c00v	c00v	c00v	o00y	o00y	o00y	o00y	o00y	c25v	c25v	c25v	c25v	o00y	o25y	o25y	o25y	o25y	c49v	c49v	c49v	c49v	o00y	o49y	o49y	o49y	o49y	c74v	c74v	c74v	c74v	o00y	o74y	o74y	o74y	o74y	o00y	o00y	o00y
06	1.0	0.880	750	630.5	0.380	380	380	380.3	81.0	0.880	750	630.5	0.380	380	380	380.3	81.0	0.880	750	630.5	0.380	380	380	380.3	81.0	0.880	750	630.5	0.380	380	380	380	380	630	630	630	63		
	0.630.5	0.380	250	130.0	0.130	250	380	630.5	0.380	250	130.0	0.130	250	380	630.5	0.380	250	130.0	0.130	250	380	630.5	0.380	250	130.0	0.130	250	380	630.5	0.380	250	130.0	0.130	250	380.0	0.0	0.0	0.0	0.0
	c00v	c00v	c00v	c00v	c00v	o00y	o00y	o00y	o00y	c25v	c25v	c25v	c25v	c25v	o00y	o25y	o25y	o25y	c49v	c49v	c49v	c49v	c49v	o00y	o49y	o49y	o49y	c74v	c74v	c74v	c74v	c74v	o00y	o74y	o74y	o74y	o00y	o00y	o00y
07	1.0	0.880	750	630.5	0.380	250	250	250.1	0.0	880	750	630.5	0.380	250	250	250.1	0.0	880	750	630.5	0.380	250	250	250.1	0.0	880	750	630.5	0.380	250	250	250	750	750	750	75			
	0.750.630.5	0.380	250	130.0	0.130	250	750	630.5	0.380	250	130.0	0.130	250	750	630.5	0.380	250	130.0	0.130	250	750	630.5	0.380	250	130.0	0.130	250	750	630.5	0.380	250	130.0	0.130	250.0	0.0	0.0	0.0	0.0	0.0
	c00v	c00v	c00v	c00v	c00v	c00v	o00y	o00y	o00y	c25v	c25v	c25v	c25v	c25v	c25v	o00y	o25y	o25y	c49v	c49v	c49v	c49v	c49v	c49v	o00y	o49y	o49y	c74v	c74v	c74v	c74v	c74v	c74v	o00y	o74y	o74y	o00y	o00y	o00y
08	1.0	0.880	750	630.5	0.380	250	130	131.0	0.0	880	750	630.5	0.380	250	130	131.0	0.0	880	750	630.5	0.380	250	130	131.0	0.0	880	750	630.5	0.380	250	130	130	880	880	880	88			
	0.880.750.630.5	0.380	250	130.0	0.130	880	750	630.5	0.380	250	130.0	0.130	880	750	630.5	0.380	250	130.0	0.130	880	750	630.5	0.380	250	130.0	0.130	880	750	630.5	0.380	250	130.0	0.130	0.0	0.0	0.0	0.0	0.0	0.0
	c00v	c00v	c00v	c00v	c00v	c00v	c00v	o00y	o00y	c25v	c25v	c25v	c25v	c25v	c25v	c25v	o00y	o25y	c49v	c49v	c49v	c49v	c49v	c49v	c49v	o00y	o49y	c74v	c74v	c74v	c74v	c74v	c74v	c74v	o00y	o74y	o00y	o00y	o00y
09	1.0	0.880	750	630.5	0.380	250	130.0			1.0	0.880	750	630.5	0.380	250	130.0			1.0	0.880	750	630.5	0.380	250	130.0			1.0	0.880	750	630.5	0.380	250	130.0			1.0	1.0	1.0	1.0
	1.0	0.880	750	630.5	0.380	250	130.0			1.0	0.880	750	630.5	0.380	250	130.0			1.0	0.880	750	630.5	0.380	250	130.0			1.0	0.880	750	630.5	0.380	250	130.0			0.0	0.0	0.0	0.0
	c00v	c00v	c00v	c00v	c00v	c00v	c00v	c00v	o00y	c25v	c25v	c25v	c25v	c25v	c25v	c25v	c25v	o00y	c49v	c49v	c49v	c49v	c49v	c49v	c49v	c49v	o00y	c74v	c74v	c74v	c74v	c74v	c74v	c74v	c74v	o00y	o00y	o00y	o00y
10	1.0	1.0	1.0	1.0	1.0	1.0	1.0	1.0	1.0	1.0	1.0	1.0	1.0	1.0	1.0	1.0	1.0	1.0	1.0	1.0	1.0	1.0	1.0	1.0	1.0	1.0	1.0	1.0	1.0	1.0	1.0	1.0	1.0	1.0	1.0	0.0	0.0	0.0	0.0
	0.0	0.130	250	380.5	630	750	881.0	0.0	0.130	250	380.5	630	750	881.0	0.0	0.130	250	380.5	630	750	881.0	0.0	0.130	250	380.5	630	750	881.0	0.0	0.130	250	380.5	630	750	881.0	0.0	0.0	0.0	0.0
	o00y	y00l	y00l	y00l	y00l	y00l	y00l	y00l	o00y	y25l	y25l	y25l	y25l	y25l	y25l	y25l	y25l	o00y	y49l	y49l	y49l	y49l	y49l	y49l	y49l	y49l	o00y	y74l	y74l	y74l	y74l	y74l	y74l	y74l	y74l	o00y	o00y	o00y	o00y
11	1.0	0.880	880	880	880	880	880	880	881.0	0.0	880	880	880	880	880	880	880	881.0	0.0	880	880	880	880	880	880	880	881.0	0.0	880	880	880	880	880	880	880	070	070	070	07
	0.130.0	0.130	250	380.5	0.630	750	880	130.0	0.0	130	250	380.5	0.630	750	880	130.0	0.0	130	250	380.5	0.630	750	880	130.0	0.0	130	250	380.5	0.630	750	880	0.0	0.0	0.0	0.0	0.0	0.0	0.0	0.0
	v00m	o00y	o00y	y00l	y00l	y00l	y00l	y00l	v25m	o00y	y25l	y25l	y25l	y25l	y25l	y25l	y25l	v49m	o00y	y49l	y49l	y49l	y49l	y49l	y49l	y49l	v74m	o00y	y74l	y74l	y74l	y74l	y74l	y74l	y74l	o00y	o00y	o00y	o00y
12	1.0	0.880	750	750	750	750	750	750	751.0	0.0	880	750	750	750	750	750	750	751.0	0.0	880	750	750	750	750	750	750	751.0	0.0	880	750	750	750	750	750	750	750	130	130	130	13
	0.250.130.0	0.130	250	380.5	0.630	750	250	130.0	0.0	130	250	380.5	0.630	750	250	130.0	0.0	130	250	380.5	0.630	750	250	130.0	0.0	130	250	380.5	0.630	750	250	130.0	0.130	250	380.5	0.630	750.0	0.0	0.0	0.0
	v00m	v00m	o00y	y00l	y00l	y00l	y00l	y00l	v25m	o00y	y25l	y25l	y25l	y25l	y25l	y25l	y25l	v49m	o00y	y49l	y49l	y49l	y49l	y49l	y49l	y49l	v74m	o00y	y74l	y74l	y74l	y74l	y74l	y74l	y74l	o00y	o00y	o00y	o00y
13	1.0	0.880	750	630	630	630	630	630	631.0	0.0	880	750	630	630	630	630	630	631.0	0.0	880	750	630	630	630	630	630	631.0	0.0	880	750	630	630	630	630	630	630.2	0.2	0.2	0.2
	0.380.250.130.0	0.130	250	380.5	0.630	380	250	130.0	0.0	130	250	380.5	0.630	380	250	130.0	0.0	130	250	380.5	0.630	380	250	130.0	0.0	130	250	380.5	0.630	380	250	130.0	0.130	250	380.5	0.630	0.0	0.0	0.0	0.0
	v00m	v00m	v00m	o00y	y00l	y00l	y00l	y00l	v25m	v25m	v25m	o00y	y25l	y25l	y25l	y25l	y25l	v49m	v49m	v49m	o00y	y49l	y49l	y49l	y49l	y49l	v74m	v74m	v74m	o00y	y74l	y74l	y74l	y74l	y74l	o00y	o00y	o00y	y00y
14	1.0	0.880	750	630.5	0.5	0.5	0.5	0.5	1.0	0.880	750	630.5	0.5	0.5	0.5	0.5	0.5	1.0	0.880	750	630.5	0.5	0.5	0.5	0.5	0.5	1.0	0.880	750	630.5	0.5	0.5	0.5	0.5	0.5	0.270	270	270	27
	0.5	0.380	250	130.0	0.130	250	380.5	0.5	0.380	250	130.0	0.130	250	380.5	0.5	0.380	250	130.0	0.130	250	380.5	0.5	0.380	250	130.0	0.130	250	380.5	0.5	0.380	250	130.0	0.130	250	380.5	0.0	0.0	0.0	0.0	0.0
	v00m	v00m	v00m	o00y	y00l	y00l	y00l	y00l	v25m	v25m	v25m	o00y	y25l	y25l	y25l	y25l	y25l	v49m	v49m	v49m	o00y	y49l	y49l	y49l	y49l	y49l	v74m	v74m	v74m	o00y	y74l	y74l	y74l	y74l	y74l	o00y	o00y	o00y	o00y
15	1.0	0.880	750	630.5	0.380	380	380	380.3	81.0	0.880	750	630.5	0.380	380	380	380.3	81.0	0.880	750	630.5	0.380	380	380	380.3	81.0	0.880	750	630.5	0.380	380	380	380	330	330	330	33			
	0.630.5	0.380	250	130.0	0.130	250	380	630.5	0.380	250	130.0	0.130	250	380	630.5	0.380	250	130.0	0.130	250	380	630.5	0.380	250	130.0	0.130	250	380	630.5	0.380	250	130.0	0.130	250.0	0.0	0.0	0.0	0.0	0.0
	v00m	v00m	v00m	v00m	o00y	y00l	y00l	y00l	v25m	v25m	v25m	v25m	v25m	o00y	y25l	y25l	y25l	v49m	v49m	v49m	v49m	v49m	o00y	y49l	y49l	y49l	v74m	v74m	v74m	v74m	v74m	o00y	y74l	y74l	y74l	o00y	o00y	o00y	o00y
16	1.0	0.880	750	630.5	0.380	250	250	251.0	0.0	880	750	630.5	0.380	250	250	251.0	0.0	880	750	630.5	0.380	250	250	251.0	0.0	880	750	630.5	0.380	250	250	250.4	0.4	0.4	0.4	0.4			
	0.750.630.5	0.380	250	130.0	0.130	250	750	630.5	0.380	250	130.0	0.130	250	750	630.5	0.380	250	130.0	0.130	250	750	630.5	0.380	250	130.0	0.130	250	750	630.5	0.380	250	130.0	0.130	250.0	0.0	0.0	0.0	0.0	0.0
	v00m	v00m	v00m	v00m	v00m	o00y	y00l	y00l	v25m	v25m	v25m	v25m	v25m	v25m	o00y	y25l	y25l	v49m	v49m	v49m	v49m	v49m	v49m	o00y	y49l	y49l	v74m	v74m	v74m	v74m	v74m	o00y	y74l	y74l	o00y	o00y	o00y	o00y	o00y
17	1.0	0.880	750	630.5	0.380	250	130	131.0	0.0	880	750	630.5	0.380	250	130	131.0	0.0	880	750	630.5	0.380	250	130	131.0	0.0	880	750	630.5	0.380	250	130	130.4	70.4	70.4	70.4	7			
	0.880.750.630.5	0.380	250	130.0	0.130	880	750	630.5	0.380	250	130.0	0.130	880	750	630.5	0.380	250	130.0	0.130	880	750	630.5	0.380	250	130.0	0.130	880	750	630.5	0.380	250	130.0	0.130	0.0	0.0	0.0	0.0	0.0	0.0
	v00m	v00m	v00m	v00m	v00m	v00m	v00m	o00y	y00l	v25m	v25m	v25m	v25m	v25m	v25m	o00y	y25l	v49m	v49m	v49m	v49m	v49m	v49m	o00y	y49l	y49l	v74m	v74m	v74m	v74m	v74m	o00y	y74l	o00y	o00y	o00y	o00y	o00y	o00y
18	1.0	0.880	750	630.5	0.380	250	130.0			1.0	0.880	750	630.5	0.380	250	130.0			1.0	0.880	750	630.5	0.380	250	130.0			1.0	0.880	750	630.5	0.380	250	130.0			0.530	530	530	53
	1.0	0.880	750	630.5	0.380	250	130.0			1.0	0.880	750	630.5	0.380	250	130.0			1.0	0.880	750	630.5	0.380	250	130.0			1.0	0.880	750	630.5	0.380	250	130.0			0.0	0.0	0.0	0.0
	v00m	v00m	v00m	v00m	v00m	v00m	v00m	o00y	v25m	v25m	v25m	v25m	v25m	v25m	v25m	o00y	y25l	v49m	v49m	v49m	v49m	v49m	v49m	v49m	o00y	y49l	v74m	v74m	v74m	v74m	v74m	v74m	v74m	o00y	o00y	o00y	o00y	o00y	o00y
19	1.0	1.0	1.0	1.0	1.0	1.0	1.0	1.0	1.0	1.0	1.0	1.0	1.0	1.0	1.0	1.0	1.0	1.0	1.0	1.0	1.0	1.0	1.0	1.0	1.0	1.0	1.0	1.0	1.0	1.0	1.0	1.0	1.0	1.0	1.0	0.6	0.6	0.6	0.6
	0.0	0.130	250	380.5	0.630	750	881.0	0.0	0.130	250	380.5	0.630	750	881.0	0.0	0.130	250	380.5	0.630	750	881.0	0.0	0.130	250	380.5	0.630	750	881.0	0.0	0.130	250	380.5	0.630	750	881.0	0.0	0.0	0.0	0.0
	o00y	l00c	l00c	l00c	l00c	l00c	l00c	l00c	l00c	o00y	l25c	l25c	l25c	l25c	l25c	l25c	l25c	l25c	o00y	l49c	l49c	l49c	l49c	l49c	l49c	l49c	l49c	o00y	l74c	l74c	l74c	l74c	l74c	l74c	l74c	l74c	o00y	o00y	o00y
20	1.0	0.880	880	880	880	880	880	880	881.0	0.0	880	880	880	880	880	880	880	881.0	0.0	880	880	880	880	880	880	880	881.0	0.0	880	880	880	880	880	880	880	670	670	670	67
	0.130.0	0.130	250	380.5	0.630	750	880	130.0	0.0	130	250	380.5	0.630	750	880	130.0	0.0	130	250	380.5	0.630	750	880	130.0	0.0	130	250	380.5	0.630	750	880	0.0	0.0	0.0	0.0	0.0			
	v99m	o00y	l00c	l00c	l00c	l00c	l00c	l00c	l00c	m25o	o00y	l25c	l25c	l25c	l25c	l25c	l25c	l25c	m49o	o00y	l49c	l49c	l49c	l49c	l49c	l49c	l49c	m74o	o00y	l74c	l74c	l74c	l74c	l74c	l74c	l74c	o00y	o00y	o00y
21	1.0	0.880	750	750	750	750	750	750	751.0	0.0	880	750	750	750	750	750	750	751.0	0.0	880	750	750	750	750	750	750	751.0	0.0	880	750	750	750	750	750	750	730	730	730	73
	0.250.130.0	0.130	250	380.5	0.630	750	250	130.0	0.0	130	250	380.5	0.630	750	250	130.0	0.0	130	250	380.5	0.630	750	250	130.0	0.0	130	250	380.5	0.630	750	250	130.0	0.130	250.0	0.0	0.0	0.0	0.0	0.0
	v99m	v99m	o00y	l00c	l00c	l00c	l00c	l00c	l00c	m25o	m25o	o00y	l25c	l25c	l25c	l25c	l25c	l25c	m49o	m49o	o00y	l49c	l49c	l49c	l49c	l49c	l49c	m74o	m74o	o00y	l74c	l74c	l74c	l74c	l74c	l74c	o00y	o00y	o00y
22	1.0	0.880	750	630	630	630	630	630	631.0	0.0	880	750	630	630	630	630	630	631.0	0.0	880	750	630	630	630	630	630	631.0	0.0	880	750	630	630	630	630	630	630.8	0.8	0.8	0.8
	0.380.250.130.0	0.130	250	380.5	0.630	380	250	130.0	0.0	130	250	380.5	0.630	380	250	130.0	0.0	130	250	380.5	0.630	380	250	130.0	0.0	130	250	380.5	0.630	380	250	130.0	0.130	250.0	0.0	0.0	0.0	0.0	0.0
	v99m	v99m	v99m	o00y	l00c	l00c	l00c	l00c	l00c	m25o	m25o	m25o	o00y	l25c	l25c	l25c	l25c	l25c	m49o	m49o	m49o	o00y	l49c	l49c	l49c	l49c	l49c	m74o	m74o	m74o	o00y	l74c	l74c	l74c	l74c	l74c	o00y	o00y	o00y
23	1.0	0.880	750	630.5	0.5	0.5	0.5	0.5	1.0	0.880	750	630.5	0.5	0.5	0.5	0.5	0.5	1.0	0.880	750	630.5	0.5	0.5	0.5	0.5	0.5	1.0	0.880	750	630.5	0.5	0.5	0.5	0.5	0.5	0.870	870	870	87
	0.5	0.380	250	130.0	0.130	250	380.5	0.5	0.380	250	130.0	0.130	250	380.5	0.5	0.380	250	130.0	0.130	250	380.5	0.5	0.380	250	130.0	0.130	250	380.5	0.5	0.380	250	130.0	0.130	250.0	0.0	0.0	0.0	0.0	0.0
	v99m	v99m	v99m	v99m	o00y	l00c	l00c	l00c	l00c	m25o	m25o	m25o	m25o	o00y	l25c	l25c	l25c	l25c	m49o	m49o	m49o	m49o	o00y	l49c	l49c	l49c	l49c	m74o	m74o	m74o	m74o	o00y	l74c	l74c	l74c	l74c	o00y	o00y	o00y
24	1.0	0.880	750	630.5	0.380	380	380	381.0	0.0	880	750	630.5	0.380	380	380	381.0	0.0	880	750	630.5	0.380	380	380	381.0	0.0	880	750	630.5	0.380	380	380	380	930	930	930	93			
	0.630.5	0.380	250	130.0	0.130	250	380	630.5	0.380	250	130.0	0.130	250	380	630.5	0.380	250	130.0	0.130	250	380	630.5	0.380	250	130.0	0.130	250	380	630.5	0.380	250	130.0	0.130	250.0	0.0	0.0	0.0	0.0	0.0
	v99m	v99m	v99m	v99m	v99m	o00y	l00c	l00c	l00c	m25o	m25o	m25o	m25o	m25o	o00y	l25c	l25c	l25c	m49o	m49o	m49o	m49o	m49o	o00y	l49c	l49c	l49c	m74o	m74o	m74o	m74o	o00y	l74c	l74c	l74c	l74c	o00y	o00y	o00y
25	1.0	0.880	750	630.5	0.380	250	250	251.0	0.0	880	750	630.5	0.380	250	250	251.0	0.0	880	750	630.5	0.380	250	250	251.0	0.0	880	750	630.5	0.380	250	250	251.0	1.0	1.0	1.0	1.0			
	0.750.630.5	0.380	250	130.0	0.130	250	750	630.5	0.380	250	130.0	0.130	250	750	630.5	0.380	250	130.0	0.130	250	750	630.5	0.380	250	130.0	0.130	250	750	630.5	0.380	250	130.0	0.130	250.0	0.0	0.0	0.0	0.0	0.0
	v99m	v99m	v99m	v99m	v99m	v99m	o00y	l00c	l00c	m25o	m25o	m25o	m25o	m25o	m25o	o00y	l25c	l25c	m49o	m49o	m49o	m49o	m49o	m49o	o00y	l49c	l49c	m74o	m74o	m74o	m74o	m74o	o00y	l74c	l74c	o00y	o00y	o00y	o00y
26	1.0	0.880	750	630.5	0.380	250	130.0	131.0	0.0	880	750	630.5	0.380	250	130.0	131.0	0.0	880	750	630.5	0.380	250	130.0	131.0	0.0	880	750	630.5	0.380	250	130.0	130.0	1.0	1.0	1.0	1.0			
	0.880.750.630.5	0.380	250	130.0	0.130	880	750	630.5	0.380	250	130.0	0.130	880	750	630.5	0.380	250	130.0	0.130	880	750	630.5	0.380	250	130.0	0.130	880	750	630.5	0.380	250	130.0	0.130	1.0	1.0	1.0	1.0		
	v99m	v99m	v99m	v99m	v99m	v99m	o00y	l00c	m25o	m25o	m25o	m25o	m25o	m25o	m25o	o00y	l25c	m49o	m49o	m49o	m49o	m49o	m49o	m49o	o00y	l49c	m74o	m74o	m74o	m74o	m74o	m74o	o00y	l74c	o00y	o00y	y00l	l00c	
27	1.0	0.880	750	630.5	0.380	250	130.0			1.0	0.880	750	630.5	0.380	250	130.0			1.0	0.880	750	630.5	0.380	250	130.0			1.0	0.880	750	630.5	0.380	250	130.0			1.0	1.0	1.0	1.0
	1.0	0.880	750	630.5	0.380	250	130.0			1.0	0.880	750	630.5	0.380	250	130.0			1.0	0.880	750	630.5	0.380	250	130.0			1.0	0.880	750	630.5	0.380	250	130.0			0.0	1.0	1.0	1.0
	v99m	v99m	v99m	v99m	v99m	v99m	v99m	o00y	m25o	m25o	m25o	m25o	m25o	m25o	m25o	m25o	o00y	m49o	m49o	m49o	m49o	m49o	m49o	m49o	o00y	m74o	m74o	m74o	m74o	m74o	m74o	m74o	o00y	o00y	c00v	v00m	v99m		

	A	B	C	D	E	F	G	H	I	J	K	L	M	N	O	P	Q	R	S	T	U	V	W	X	Y	Z	a	b	c	d	e	f	g	h	i	j	k	LAB*LAB*		
01	93.0 -1.0 2	87.2 6.1 6	81.5 13.2 11	75.7 20.3 15	70.0 27.3 19	64.3 34.4 23	58.5 41.5 28	52.8 48.6 32	47.0 55.6 36	93.0 -1.0 2	88.5 4.0 7	84.0 9.0 13	79.4 14.0 19	74.9 19.0 24	70.4 24.0 30	65.9 29.0 35	61.4 33.9 41	56.9 38.9 46	93.0 -1.0 2	89.6 2.1 9	86.2 5.3 15	82.8 8.4 22	79.4 11.5 29	76.0 14.6 35	72.6 17.7 42	69.2 20.8 49	65.8 23.9 56	93.0 -1.0 2	90.8 0.1 10	88.6 1.2 18	86.4 2.3 26	84.1 3.4 34	81.9 4.5 42	79.7 5.6 49	77.5 6.6 57	75.3 7.7 65	18.5 0.3 1	18.5 0.3 1	18.5 0.3 1	18.5 0.3 1
02	87.9 -4.7 -3	83.7 -0.8 2	77.9 6.3 6	72.2 13.3 10	66.4 20.4 15	60.7 27.5 19	54.9 34.6 23	49.2 41.6 28	43.5 48.7 32	87.2 -2.8 -3	83.7 -0.8 2	79.2 4.2 7	74.7 9.2 13	70.1 14.2 19	65.6 19.1 24	61.1 24.1 30	56.6 29.1 35	52.1 34.1 41	86.7 -1.3 -3	83.7 -0.8 2	80.3 2.3 9	76.9 5.4 15	73.5 8.5 22	70.1 11.6 29	66.7 14.7 35	63.3 17.8 42	59.9 21.0 49	86.2 0.1 -3	83.7 -0.8 2	81.5 0.3 10	79.3 1.4 18	77.0 2.5 26	74.8 3.5 34	72.6 4.6 41	70.4 5.7 49	68.2 6.8 57	27.9 0.2 1	27.9 0.2 1	27.9 0.2 1	27.9 0.2 1
03	82.8 -8.4 -7	78.6 -4.5 -3	74.4 -0.6 2	68.6 6.4 6	62.9 13.5 10	57.1 20.6 15	51.4 27.7 19	45.6 34.7 23	39.9 41.8 28	81.5 -4.7 -7	77.9 -2.7 -3	74.4 -0.6 2	69.9 4.3 7	65.3 9.3 13	60.8 14.3 18	56.3 19.3 24	51.8 24.3 30	47.3 29.3 35	80.4 -1.7 -7	77.4 -1.2 -3	74.4 -0.6 2	71.0 2.5 8	67.6 5.6 15	64.2 8.7 22	60.8 11.8 29	57.4 14.9 35	54.0 18.0 42	79.4 1.2 -8	76.9 0.3 -3	74.4 -0.6 2	72.2 0.4 10	70.0 1.5 18	67.7 2.6 26	65.5 3.7 34	63.3 4.8 41	61.1 5.9 49	37.2 0.0 2	37.2 0.0 2	37.2 0.0 2	37.2 0.0 2
04	77.7 -12. -11	73.5 -8.3 -7	69.3 -4.4 -3	65.1 -0.5 2	59.3 6.6 6	53.6 13.7 10	47.8 20.7 15	42.1 27.8 19	36.3 34.9 23	75.7 -6.5 -12	72.2 -4.5 -7	68.6 -2.5 -3	65.1 -0.5 2	60.6 4.5 7	56.0 9.5 13	51.5 14.5 18	47.0 19.5 24	42.5 24.4 30	74.1 -2.1 -12	71.1 -1.5 -7	68.1 -1.0 -3	65.1 -0.5 2	61.7 2.6 8	58.3 5.7 15	54.9 8.8 22	51.5 12.0 29	48.1 15.1 35	72.6 2.3 -12	70.1 1.4 -8	67.6 0.5 -3	65.1 -0.5 2	62.9 0.6 10	60.7 1.7 18	58.4 2.8 26	56.2 3.9 33	54.0 5.0 41	46.5 -0.2 2	46.5 -0.2 2	46.5 -0.2 2	46.5 -0.2 2
05	72.6 -15. -16	68.4 -12. -11	64.2 -8.1 -7	60.0 -4.2 -3	55.8 -0.3 2	50.0 6.8 6	44.3 13.8 10	38.5 20.9 15	32.8 28.0 19	69.9 -8.4 -16	66.4 -6.4 -12	62.9 -4.4 -7	59.3 -2.3 -3	55.8 -0.3 2	51.3 4.7 7	46.7 9.7 13	42.2 14.6 18	37.7 19.6 24	67.9 -2.4 -17	64.8 -1.9 -12	61.8 -1.4 -8	58.8 -0.8 -3	55.8 -0.3 2	52.4 2.8 8	49.0 5.9 15	45.6 9.0 22	42.2 12.1 28	65.8 3.4 -17	63.3 2.5 -12	60.8 1.6 -8	58.3 0.6 -3	55.8 -0.3 2	53.6 0.8 10	51.3 1.9 18	49.1 2.9 25	46.9 4.0 33	55.8 -0.3 2	55.8 -0.3 2	55.8 -0.3 2	55.8 -0.3 2
06	67.5 -19. -20	63.3 -15. -16	59.1 -11. -12	54.9 -7.9 -7	50.7 -4.1 -3	46.5 -0.2 2	40.7 6.9 6	35.0 14.0 10	29.2 21.1 14	64.2 -10. -21	60.6 -8.2 -16	57.1 -6.2 -12	53.5 -4.2 -7	50.0 -2.2 -3	46.5 -0.2 2	41.9 4.8 7	37.4 9.8 13	32.9 14.8 18	61.6 -2.8 -21	58.6 -2.3 -17	55.5 -1.7 -12	52.5 -1.2 -8	49.5 -0.7 -3	46.5 -0.2 2	43.1 2.9 8	39.7 6.1 15	36.2 9.2 22	59.0 4.5 -22	56.5 3.6 -17	54.0 2.6 -13	51.5 1.7 -8	49.0 0.8 -3	46.5 -0.2 2	44.3 0.9 10	42.0 2.0 17	39.8 3.1 25	65.1 -0.5 2	65.1 -0.5 2	65.1 -0.5 2	65.1 -0.5 2
07	62.4 -23. -25	58.2 -19. -20	54.0 -15. -16	49.8 -11. -12	45.6 -7.8 -7	41.4 -3.9 -3	37.2 0.0 2	31.4 7.1 6	25.7 14.1 10	58.4 -12. -25	54.9 -10. -21	51.3 -8.1 -16	47.8 -6.1 -12	44.2 -4.0 -7	40.7 -2.0 -3	37.2 0.0 2	32.6 5.0 7	28.1 10.0 13	55.3 -3.1 -26	52.3 -2.6 -21	49.2 -2.1 -17	46.2 -1.6 -12	43.2 -1.0 -8	40.2 -0.5 -3	37.2 0.0 2	33.8 3.1 8	30.3 6.2 15	52.2 5.6 -27	49.7 4.7 -22	47.2 3.7 -17	44.7 2.8 -13	42.2 1.9 -8	39.7 0.9 -3	37.2 0.0 2	34.9 1.1 9	32.7 2.2 17	74.4 -0.6 2	74.4 -0.6 2	74.4 -0.6 2	74.4 -0.6 2
08	57.2 -27. -29	53.0 -23. -25	48.8 -19. -20	44.6 -15. -16	40.4 -11. -12	36.2 -7.6 -7	32.0 -3.7 -3	27.9 0.2 1	22.1 7.2 6	52.7 -14. -30	49.1 -11. -26	45.6 -9.9 -21	42.0 -7.9 -17	38.5 -5.9 -12	34.9 -3.9 -8	31.4 -1.9 -3	27.9 0.2 1	23.3 5.1 7	49.0 -3.5 -31	46.0 -3.0 -26	43.0 -2.5 -22	39.9 -1.9 -17	36.9 -1.4 -12	33.9 -0.9 -8	30.9 -0.4 -3	27.9 0.2 1	24.4 3.3 8	45.4 6.7 -31	42.9 5.8 -27	40.4 4.8 -22	37.9 3.9 -17	35.4 3.0 -13	32.9 2.0 -8	30.4 1.1 -3	27.9 0.2 1	25.6 1.2 9	83.7 -0.8 2	83.7 -0.8 2	83.7 -0.8 2	83.7 -0.8 2
09	52.1 -30. -34	47.9 -26. -29	43.7 -23. -25	39.5 -19. -20	35.3 -15. -16	31.1 -11. -12	26.9 -7.5 -7	22.7 -3.6 -3	18.5 0.3 1	46.9 -15. -35	43.4 -13. -30	39.8 -11. -26	36.3 -9.8 -21	32.7 -7.8 -17	29.2 -5.7 -12	25.6 -3.7 -8	22.1 -1.7 -3	18.5 0.3 1	42.7 -3.9 -35	39.7 -3.4 -31	36.7 -2.8 -26	33.7 -2.3 -22	30.6 -1.8 -17	27.6 -1.3 -12	24.6 -0.7 -8	21.6 -0.2 -3	18.5 0.3 1	38.6 7.8 -36	36.1 6.9 -31	33.6 5.9 -27	31.1 5.0 -22	28.6 4.1 -17	26.1 3.1 -13	23.6 2.2 -8	21.1 1.3 -3	18.5 0.3 1	93.0 -1.0 2	93.0 -1.0 2	93.0 -1.0 2	93.0 -1.0 2
10	93.0 -1.0 2	92.3 -2.5 11	91.7 -4.1 21	91.0 -5.6 31	90.4 -7.2 40	89.7 -8.7 50	89.1 -10. 59	88.4 -11. 69	87.8 -13. 78	93.0 -1.0 2	91.2 -4.2 10	89.4 -7.4 18	87.6 -10. 26	85.8 -13. 33	84.0 -17. 41	82.2 -20. 49	80.4 -23. 57	78.6 -26. 65	93.0 -1.0 2	90.2 -5.6 8	87.5 -10. 15	84.8 -14. 21	82.0 -19. 28	79.3 -24. 34	76.5 -28. 41	73.8 -33. 47	71.0 -37. 54	93.0 -1.0 2	89.4 -6.9 7	85.7 -12. 12	82.1 -18. 18	78.5 -24. 23	74.9 -30. 28	71.2 -36. 33	67.6 -42. 39	64.0 -48. 44	18.5 0.3 1	18.5 0.3 1	18.5 0.3 1	18.5 0.3 1
11	85.6 1.9 -3	83.7 -0.8 2	83.0 -2.4 11	82.4 -3.9 21	81.7 -5.5 30	81.1 -7.0 40	80.4 -8.6 50	79.8 -10. 59	79.1 -11. 69	85.9 2.9 -2	83.7 -0.8 2	81.9 -4.0 10	80.1 -7.2 18	78.3 -10. 25	76.5 -13. 33	74.7 -16. 41	72.9 -20. 49	71.1 -23. 57	86.2 4.0 -2	83.7 -0.8 2	80.9 -5.4 8	78.2 -10. 15	75.5 -14. 21	72.7 -19. 28	70.0 -23. 34	67.2 -28. 41	64.5 -33. 47	86.6 5.3 -1	83.7 -0.8 2	80.1 -6.7 7	76.4 -12. 12	72.8 -18. 18	69.2 -24. 23	65.5 -30. 28	61.9 -36. 33	58.3 -42. 39	23.5 0.2 1	23.5 0.2 1	23.5 0.2 1	23.5 0.2 1
12	78.2 4.7 -8	76.3 2.0 -3	74.4 -0.6 2	73.7 -2.2 11	73.1 -3.8 21	72.4 -5.3 30	71.8 -6.9 40	71.1 -8.4 49	70.5 -10. 59	78.8 6.8 -7	76.6 3.1 -2	74.4 -0.6 2	72.6 -3.9 10	70.8 -7.1 18	69.0 -10. 25	67.2 -13. 33	65.4 -16. 41	63.6 -20. 49	79.5 9.0 -5	76.9 4.2 -2	74.4 -0.6 2	71.6 -5.2 8	68.9 -9.9 15	66.1 -14. 21	63.4 -19. 28	60.7 -23. 34	57.9 -28. 41	80.3 11.6 -3	77.3 5.5 -1	74.4 -0.6 2	70.7 -6.5 7	67.1 -12. 12	63.5 -18. 17	59.9 -24. 23	56.2 -30. 28	52.6 -36. 33	28.5 0.1 1	28.5 0.1 1	28.5 0.1 1	28.5 0.1 1
13	70.8 7.6 -13	68.9 4.9 -8	67.0 2.2 -3	65.1 -0.5 2	64.4 -2.0 11	63.8 -3.6 21	63.1 -5.2 30	62.5 -6.7 40	61.8 -8.3 49	71.7 10.6 -11	69.5 6.9 -7	67.3 3.2 -2	65.1 -0.5 2	63.3 -3.7 10	61.5 -6.9 17	59.7 -10. 25	57.9 -13. 33	56.1 -16. 41	72.7 14.0 -9	70.2 9.1 -5	67.6 4.3 -2	65.1 -0.5 2	62.3 -5.1 8	59.6 -9.7 15	56.8 -14. 21	54.1 -18. 28	51.4 -23. 34	73.9 17.9 -6	70.9 11.8 -3	68.0 5.7 -1	65.1 -0.5 2	61.4 -6.4 7	57.8 -12. 12	54.2 -18. 17	50.6 -24. 23	46.9 -30. 28	33.4 0.1 1	33.4 0.1 1	33.4 0.1 1	33.4 0.1 1
14	63.4 10.4 -18	61.5 7.7 -13	59.6 5.0 -8	57.7 2.4 -3	55.8 -0.3 2	55.1 -1.9 11	54.5 -3.4 21	53.8 -5.0 30	53.2 -6.5 40	64.6 14.5 -15	62.4 10.8 -11	60.2 7.1 -7	58.0 3.4 -3	55.8 -0.3 2	54.0 -3.5 10	52.2 -6.8 17	50.4 -10. 25	48.6 -13. 33	65.9 18.9 -12	63.4 14.1 -9	60.8 9.3 -5	58.3 4.5 -2	55.8 -0.3 2	53.0 -4.9 8	50.3 -9.5 15	47.5 -14. 21	44.8 -18. 28	67.5 24.2 -9	64.6 18.1 -6	61.6 11.9 -4	58.7 5.8 -1	55.8 -0.3 2	52.1 -6.2 7	48.5 -12. 12	44.9 -18. 17	41.3 -23. 23	38.4 0.0 2	38.4 0.0 2	38.4 0.0 2	38.4 0.0 2
15	56.0 13.2 -23	54.1 10.6 -18	52.2 7.9 -13	50.3 5.2 -8	48.4 2.5 -3	46.5 -0.2 2	45.8 -1.7 11	45.2 -3.3 21	44.5 -4.8 30	57.5 18.4 -19	55.3 14.7 -15	53.1 11.0 -11	50.9 7.3 -7	48.7 3.5 -3	46.5 -0.2 2	44.7 -3.4 9	42.9 -6.6 17	41.1 -9.8 25	59.2 23.9 -16	56.6 19.1 -12	54.1 14.3 -9	51.5 9.5 -5	49.0 4.7 -2	46.5 -0.2 2	43.7 -4.8 8	41.0 -9.4 15	38.2 -14. 21	61.2 30.5 -11	58.2 24.4 -9	55.3 18.2 -6	52.3 12.1 -4	49.4 6.0 -1	46.5 -0.2 2	42.8 -6.1 7	39.2 -12. 12	35.6 -17. 17	43.4 -0.1 2	43.4 -0.1 2	43.4 -0.1 2	43.4 -0.1 2
16	48.6 16.1 -27	46.7 13.4 -23	44.8 10.7 -18	42.9 8.0 -13	41.0 5.4 -8	39.1 2.7 -3	37.2 0.0 2	36.5 -1.6 11	35.9 -3.1 21	50.4 22.2 -23	48.2 18.5 -19	46.0 14.8 -15	43.8 11.1 -11	41.6 7.4 -7	39.4 3.7 -3	37.2 0.0 2	35.4 -3.2 9	33.6 -6.4 17	52.4 28.9 -19	49.9 24.1 -16	47.3 19.2 -12	44.8 14.4 -9	42.2 9.6 -5	39.7 4.8 -2	37.2 0.0 2	34.4 -4.6 8	31.7 -9.2 15	54.8 36.8 -14	51.8 30.7 -11	48.9 24.5 -9	46.0 18.4 -6	43.0 12.3 -4	40.1 6.1 -1	37.2 0.0 2	33.5 -5.9 7	29.9 -11. 12	48.3 -0.2 2	48.3 -0.2 2	48.3 -0.2 2	48.3 -0.2 2
17	41.2 18.9 -32	39.3 16.2 -27	37.4 13.6 -23	35.5 10.9 -18	33.6 8.2 -13	31.7 5.5 -8	29.8 2.8 -3	27.9 0.2 1	27.2 -1.4 11	43.3 26.1 -28	41.1 22.4 -23	38.9 18.7 -19	36.7 15.0 -15	34.5 11.3 -11	32.3 7.6 -7	30.1 3.9 -3	27.9 0.2 1	26.1 -3.1 9	45.6 33.8 -23	43.1 29.0 -19	40.6 24.2 -16	38.0 19.4 -12	35.5 14.6 -9	32.9 9.8 -5	30.4 5.0 -2	27.9 0.2 1	25.1 -4.4 8	48.4 43.1 -17	45.5 37.0 -14	42.5 30.8 -12	39.6 24.7 -9	36.7 18.6 -6	33.7 12.4 -4	30.8 6.3 -1	27.9 0.2 1	24.2 -5.7 7	53.3 -0.3 2	53.3 -0.3 2	53.3 -0.3 2	53.3 -0.3 2
18	33.8 21.8 -37	31.9 19.1 -32	30.0 16.4 -28	28.1 13.7 -23	26.2 11.0 -18	24.3 8.4 -13	22.4 5.7 -8	20.4 3.0 -3	18.5 0.3 1	36.2 30.0 -32	34.0 26.3 -28	31.8 22.6 -24	29.6 18.9 -19	27.4 15.1 -15	25.2 11.4 -11	23.0 7.7 -7	20.8 4.0 -3	18.5 0.3 1	38.9 38.8 -26	36.3 34.0 -23	33.8 29.2 -19	31.3 24.4 -16	28.7 19.6 -12	26.2 14.8 -9	23.6 9.9 -6	21.1 5.1 -2	18.5 0.3 1	42.1 49.4 -19	39.1 43.3 -17	36.2 37.1 -14	33.2 31.0 -12	30.3 24.9 -9	27.4 18.7 -6	24.4 12.6 -4	21.5 6.5 -1	18.5 0.3 1	58.2 -0.4 2	58.2 -0.4 2	58.2 -0.4 2	58.2 -0.4 2
19	93.0 -1.0 2	88.4 -8.2 6	83.9 -15. 10	79.4 -22. 14	74.8 -29. 18	70.3 -37. 21	65.7 -44. 25	61.2 -51. 29	56.6 -58. 33	93.0 -1.0 2	88.2 -6.9 3	83.5 -12. 4	78.8 -18. 5	74.0 -24. 6	69.3 -30. 7	64.5 -36. 7	59.8 -42. 8	55.0 -48. 9	93.0 -1.0 2	88.1 -6.1 1	83.2 -11. 0	78.4 -16. -1	73.5 -21. -2	68.6 -26. -3	63.7 -32. -4	58.9 -37. -5	54.0 -42. -6	93.0 -1.0 2	88.0 -5.4 -1	83.0 -9.9 -3	78.0 -14. -6	73.0 -18. -9	68.1 -23. -11	63.1 -27. -14	58.1 -32. -17	53.1 -36. -19	63.2 -0.4 2	63.2 -0.4 2	63.2 -0.4 2	63.2 -0.4 2
20	87.2 7.1 0	83.7 -0.8 2	79.1 -8.0 6	74.6 -15. 10	70.1 -22. 14	65.5 -29. 18	61.0 -37. 21	56.4 -44. 25	51.9 -51. 29	87.2 6.9 2	83.7 -0.8 2	78.9 -6.8 3	74.2 -12. 4	69.4 -18. 5	64.7 -24. 6	60.0 -30. 6	55.2 -36. 7	50.5 -42. 8	87.2 6.6 3	83.7 -0.8 2	78.8 -6.0 1	73.9 -11. 0	69.1 -16. -1	64.2 -21. -2	59.3 -26. -3	54.4 -31. -4	49.6 -37. -5	87.2 6.4 5	83.7 -0.8 2	78.7 -5.3 -1	73.7 -9.8 -3	68.7 -14. -6	63.7 -18. -9	58.8 -23. -11	53.8 -27. -14	48.8 -32. -17	68.2 -0.5 2	68.2 -0.5 2	68.2 -0.5 2	68.2 -0.5 2
21	81.3 15.2 -1	77.9 7.3 0	74.4 -0.6 2	69.8 -7.9 6	65.3 -15. 10	60.7 -22. 14	56.2 -29. 17	51.7 -36. 21	47.1 -44. 25	81.4 14.7 2	77.9 7.0 2	74.4 -0.6 2	69.6 -6.6 3	64.9 -12. 4	60.1 -18. 5	55.4 -24. 6	50.7 -30. 6	45.9 -36. 7	81.4 14.2 5	77.9 6.8 3	74.4 -0.6 2	69.5 -5.8 1	64.6 -11. 0	59.8 -16. -1	54.9 -21. -2	50.0 -26. -3	45.1 -31. -4	81.5 13.7 7	77.9 6.5 5	74.4 -0.6 2	69.4 -5.1 -1	64.4 -9.6 -3	59.4 -14. -6	54.4 -18. -9	49.5 -23. -11	44.5 -27. -14	73.1 -0.6 2	73.1 -0.6 2	73.1 -0.6 2	73.1 -0.6 2
22	75.5 23.3 -3	72.0 15.4 -1	68.5 7.5 0	65.1 -0.5 2	60.5 -7.7 6	56.0 -14. 10	51.4 -22. 13	46.9 -29. 17	42.4 -36. 21	75.6 22.5 2	72.1 14.9 2	68.6 7.2 2	65.1 -0.5 2	60.3 -6.5 3	55.6 -12. 4	50.8 -18. 5	46.1 -24. 5	41.4 -30. 6	75.6 21.8 6	72.1 14.4 5	68.6 6.9 3	65.1 -0.5 2	60.2 -5.7 1	55.3 -10. 0	50.4 -16. -1	45.6 -21. -2	40.7 -26. -3	75.7 21.1 10	72.1 13.9 7	68.6 6.7 5	65.1 -0.5 2	60.1 -5.0 -1	55.1 -9.4 -4	50.1 -13. -6	45.1 -18. -9	40.1 -22. -11	78.1 -0.7 2	78.1 -0.7 2	78.1 -0.7 2	78.1 -0.7 2
23	69.7 31.4 -4	66.2 23.5 -3	62.7 15.6 -1	59.2 7.6 0	55.8 -0.3 2	51.2 -7.6 6	46.7 -14. 9	42.1 -22. 13	37.6 -29. 17	69.8 30.4 2	66.3 22.7 2	62.8 15.0 2	59.3 7.4 2	55.8 -0.3 2	51.0 -6.3 3	46.3 -12. 4	41.5 -18. 4	36.8 -24. 5	69.8 29.4 7	66.3 22.0 6	62.8 14.5 5	59.3 7.1 3	55.8 -0.3 2	50.9 -5.5 1	46.0 -10. 0	41.1 -15. -1	36.3 -21. -2	69.9 28.4 13	66.4 21.2 10	62.8 14.0 7	59.3 6.9 5	55.8 -0.3 2	50.8 -4.8 -1	45.8 -9.3 -4	40.8 -13. -6	35.8 -18. -9	83.1 -0.8 2	83.1 -0.8 2	83.1 -0.8 2	83.1 -0.8 2
24	63.9 39.5 -6	60.4 31.6 -4	56.9 23.7 -3	53.4 15.7 -1	49.9 7.8 0	46.5 -0.2 2	41.9 -7.4 6	37.4 -14. 9	32.8 -21. 13	64.0 38.2 2	60.5 30.5 2	57.0 22.9 2	53.5 15.2 2	50.0 7.5 2	46.5 -0.2 2	41.7 -6.1 3	37.0 -12. 3	32.2 -18. 4	64.1 37.0 9	60.5 29.6 7	57.0 22.1 6	53.5 14.7 4	50.0 7.3 3	46.5 -0.2 2	41.6 -5.3 1	36.7 -10. 0	31.8 -15. -1	64.1 35.7 16	60.6 28.6 13	57.1 21.4 10	53.5 14.2 7	50.0 7.0 4	46.5 -0.2 2	41.5 -4.6 -1	36.5 -9.1 -4	31.5 -13. -6	88.0 -0.9 2	88.0 -0.9 2	88.0 -0.9 2	88.0 -0.9 2
25	58.0 47.6 -7	54.6 39.7 -6	51.1 31.8 -4	47.6 23.8 -3	44.1 15.9 -1	40.6 7.9 0	37.2 0.0 2	32.6 -7.2 5	28.1 -14. 9	58.2 46.0 2	54.7 38.4 2	51.2 30.7 2	47.7 23.0 2	44.2 15.3 2	40.7 7.7 2	37.2 0.0 2	32.4 -6.0 2	27.7 -12. 3	58.3 44.6 10	54.7 37.1 9	51.2 29.7 7	47.7 22.3 6	44.2 14.9 4	40.7 7.4 3	37.2 0.0 2	32.3 -5.2 1	27.4 -10. 0	58.4 43.1 19	54.8 35.9 16	51.3 28.7 13	47.8 21.5 10	44.2 14.4 7	40.7 7.2 4	37.2 0.0 2	32.2 -4.5 -1	27.2 -9.0 -4	93.0 -1.0 2	93.0 -1.0 2	93.0 -1.0 2	93.0 -1.0 2
26	52.2 55.7 -9	48.7 47.8 -7	45.2 39.8 -6	41.8 31.9 -4	38.3 24.0 -3	34.8 16.0 -1	31.3 8.1 0	27.9 0.2 1	23.3 -7.1 5	52.3 53.9 2	48.8 46.2 2	45.3 38.5 2	41.8 30.9 2	38.3 23.2 2	34.9 15.5 2	31.4 7.8 2	27.9 0.2 1	23.1 -5.8 2	52.5 52.2 12	49.0 44.7 10	45.4 37.3 9	41.9 29.9 7	38.4 22.4 6	34.9 15.0 4	31.4 7.6 3	27.9 0.2 1	23.0 -5.0 0	52.6 50.4 21	49.1 43.2 19	45.5 36.1 16	42.0 28.9 13	38.5 21.7 10	34.9 14.5 7	31.4 7.3 4	27.9 0.2 1	22.9 -4.3 -1	18.5 0.3 1	47.0 55.6 36	87.8 -13. 78	56.6 -58.8 33
27	46.4 63.8 -10	42.9 55.9 -9	39.4 47.9 -7	35.9 40.0 -6	32.5 32.1 -4	29.0 24.1 -3	25.5 16.2 -1	22.0 8.3 0	18.5 0.3 1	46.5 61.7 2	43.0 54.0 2	39.5 46.4 2	36.0 38.7 2	32.5 31.0 2	29.0 23.3 2	25.5 15.7 1	22.0 8.0 1	18.5 0.3 1	46.7 59.7 13	43.2 52.3 12	39.7 44.9 10	36.1 37.5 9	32.6 30.0 7	29.1 22.6 6	25.6 15.2 4	22.1 7.7 3	18.5 0.3 1	46.8 57.8 24	43.3 50.6 21	39.8 43.4 19	36.2 36.2 16	32.7 29.0 13	29.2 21.9 10	25.6 14.7 7	22.1 7.5 4	18.5 0.3 1	93.0 -1.0 2	52.1 -30. -34	33.8 21.8 -37	46.4 63.8 -10

	A	B	C	D	E	F	G	H	I	J	K	L	M	N	O	P	Q	R	S	T	U	V	W	X	Y	Z	a	b	c	d	e	f	g	h	i	j	k	lab*olv'*		
01	1.0	1.0	1.0	1.0	1.0	1.0	1.0	1.0	1.0	1.0	1.0	1.0	1.0	1.0	1.0	1.0	1.0	1.0	1.0	1.0	1.0	1.0	1.0	1.0	1.0	1.0	1.0	1.0	1.0	1.0	1.0	1.0	1.0	1.0	1.0	1.0	0.0	0.0	0.0	0.0
	1.0	0.88	0.75	0.63	0.5	0.38	0.25	0.13	0.0	1.0	0.91	0.81	0.72	0.62	0.53	0.44	0.34	0.25	1.0	0.94	0.87	0.81	0.75	0.69	0.62	0.56	0.5	1.0	0.97	0.94	0.91	0.87	0.84	0.81	0.78	0.75	0.0	0.0	0.0	0.0
	1.0	0.88	0.75	0.63	0.5	0.38	0.25	0.13	0.0	1.0	0.88	0.75	0.63	0.5	0.38	0.25	0.13	0.0	1.0	0.88	0.75	0.63	0.5	0.38	0.25	0.13	0.0	1.0	0.88	0.75	0.63	0.5	0.38	0.25	0.13	0.0	0.0	0.0	0.0	0.0
02	0.88	0.88	0.88	0.88	0.88	0.88	0.88	0.88	0.88	0.88	0.88	0.88	0.88	0.88	0.88	0.88	0.88	0.88	0.88	0.88	0.88	0.88	0.88	0.88	0.88	0.88	0.88	0.88	0.88	0.88	0.88	0.88	0.88	0.88	0.88	0.88	0.13	0.13	0.13	0.13
	1.0	0.88	0.75	0.63	0.5	0.38	0.25	0.13	0.0	0.97	0.88	0.78	0.69	0.59	0.5	0.41	0.31	0.22	0.94	0.88	0.81	0.75	0.69	0.62	0.56	0.5	0.44	0.91	0.88	0.84	0.81	0.78	0.75	0.72	0.69	0.66	0.13	0.13	0.13	0.13
	1.0	0.88	0.75	0.63	0.5	0.38	0.25	0.13	0.0	1.0	0.88	0.75	0.63	0.5	0.38	0.25	0.13	0.0	1.0	0.88	0.75	0.63	0.5	0.38	0.25	0.13	0.0	1.0	0.88	0.75	0.63	0.5	0.38	0.25	0.13	0.0	0.13	0.13	0.13	0.13
03	0.75	0.75	0.75	0.75	0.75	0.75	0.75	0.75	0.75	0.75	0.75	0.75	0.75	0.75	0.75	0.75	0.75	0.75	0.75	0.75	0.75	0.75	0.75	0.75	0.75	0.75	0.75	0.75	0.75	0.75	0.75	0.75	0.75	0.75	0.75	0.75	0.25	0.25	0.25	0.25
	1.0	0.87	0.75	0.63	0.5	0.38	0.25	0.13	0.0	0.94	0.84	0.75	0.66	0.56	0.47	0.37	0.28	0.19	0.87	0.81	0.75	0.69	0.62	0.56	0.5	0.44	0.37	0.81	0.78	0.75	0.72	0.69	0.66	0.62	0.59	0.56	0.25	0.25	0.25	0.25
	1.0	0.88	0.75	0.63	0.5	0.38	0.25	0.13	0.0	1.0	0.88	0.75	0.63	0.5	0.38	0.25	0.13	0.0	1.0	0.88	0.75	0.63	0.5	0.38	0.25	0.13	0.0	1.0	0.88	0.75	0.63	0.5	0.38	0.25	0.13	0.0	0.25	0.25	0.25	0.25
04	0.63	0.63	0.63	0.63	0.63	0.63	0.63	0.63	0.63	0.63	0.63	0.63	0.63	0.63	0.63	0.63	0.63	0.63	0.63	0.63	0.63	0.63	0.63	0.63	0.63	0.63	0.63	0.63	0.63	0.63	0.63	0.63	0.63	0.63	0.63	0.63	0.38	0.38	0.38	0.38
	1.0	0.87	0.75	0.63	0.5	0.38	0.25	0.13	0.0	0.91	0.81	0.72	0.63	0.53	0.44	0.34	0.25	0.16	0.81	0.75	0.69	0.63	0.56	0.5	0.44	0.37	0.31	0.72	0.69	0.66	0.63	0.59	0.56	0.53	0.5	0.47	0.38	0.38	0.38	0.38
	1.0	0.88	0.75	0.63	0.5	0.38	0.25	0.13	0.0	1.0	0.88	0.75	0.63	0.5	0.38	0.25	0.13	0.0	1.0	0.88	0.75	0.63	0.5	0.38	0.25	0.13	0.0	1.0	0.88	0.75	0.63	0.5	0.38	0.25	0.13	0.0	0.38	0.38	0.38	0.38
05	0.5	0.5	0.5	0.5	0.5	0.5	0.5	0.5	0.5	0.5	0.5	0.5	0.5	0.5	0.5	0.5	0.5	0.5	0.5	0.5	0.5	0.5	0.5	0.5	0.5	0.5	0.5	0.5	0.5	0.5	0.5	0.5	0.5	0.5	0.5	0.5	0.5	0.5	0.5	0.5
	1.0	0.87	0.75	0.62	0.5	0.38	0.25	0.13	0.0	0.87	0.78	0.69	0.59	0.5	0.41	0.31	0.22	0.12	0.75	0.69	0.62	0.56	0.5	0.44	0.37	0.31	0.25	0.62	0.59	0.56	0.53	0.5	0.47	0.44	0.41	0.37	0.5	0.5	0.5	0.5
	1.0	0.88	0.75	0.63	0.5	0.38	0.25	0.13	0.0	1.0	0.88	0.75	0.63	0.5	0.38	0.25	0.13	0.0	1.0	0.88	0.75	0.63	0.5	0.38	0.25	0.13	0.0	1.0	0.88	0.75	0.63	0.5	0.38	0.25	0.13	0.0	0.5	0.5	0.5	0.5
06	0.38	0.38	0.38	0.38	0.38	0.38	0.38	0.38	0.38	0.38	0.38	0.38	0.38	0.38	0.38	0.38	0.38	0.38	0.38	0.38	0.38	0.38	0.38	0.38	0.38	0.38	0.38	0.38	0.38	0.38	0.38	0.38	0.38	0.38	0.38	0.38	0.63	0.63	0.63	0.63
	1.0	0.87	0.75	0.62	0.5	0.38	0.25	0.13	0.0	0.84	0.75	0.66	0.56	0.47	0.38	0.28	0.19	0.09	0.69	0.62	0.56	0.5	0.44	0.38	0.31	0.25	0.19	0.53	0.5	0.47	0.44	0.41	0.38	0.34	0.31	0.28	0.63	0.63	0.63	0.63
	1.0	0.88	0.75	0.63	0.5	0.38	0.25	0.13	0.0	1.0	0.88	0.75	0.63	0.5	0.38	0.25	0.13	0.0	1.0	0.88	0.75	0.63	0.5	0.38	0.25	0.13	0.0	1.0	0.88	0.75	0.63	0.5	0.38	0.25	0.13	0.0	0.63	0.63	0.63	0.63
07	0.25	0.25	0.25	0.25	0.25	0.25	0.25	0.25	0.25	0.25	0.25	0.25	0.25	0.25	0.25	0.25	0.25	0.25	0.25	0.25	0.25	0.25	0.25	0.25	0.25	0.25	0.25	0.25	0.25	0.25	0.25	0.25	0.25	0.25	0.25	0.25	0.75	0.75	0.75	0.75
	1.0	0.87	0.75	0.62	0.5	0.37	0.25	0.13	0.0	0.81	0.72	0.62	0.53	0.44	0.34	0.25	0.16	0.06	0.62	0.56	0.5	0.44	0.37	0.31	0.25	0.19	0.12	0.44	0.41	0.37	0.34	0.31	0.28	0.25	0.22	0.19	0.75	0.75	0.75	0.75
	1.0	0.88	0.75	0.63	0.5	0.38	0.25	0.13	0.0	1.0	0.88	0.75	0.63	0.5	0.38	0.25	0.13	0.0	1.0	0.88	0.75	0.63	0.5	0.38	0.25	0.13	0.0	1.0	0.88	0.75	0.63	0.5	0.38	0.25	0.13	0.0	0.75	0.75	0.75	0.75
08	0.13	0.13	0.13	0.13	0.13	0.13	0.13	0.13	0.13	0.13	0.13	0.13	0.13	0.13	0.13	0.13	0.13	0.13	0.13	0.13	0.13	0.13	0.13	0.13	0.13	0.13	0.13	0.13	0.13	0.13	0.13	0.13	0.13	0.13	0.13	0.13	0.88	0.88	0.88	0.88
	1.0	0.87	0.75	0.62	0.5	0.37	0.25	0.13	0.0	0.78	0.69	0.59	0.5	0.41	0.31	0.22	0.13	0.03	0.56	0.5	0.44	0.37	0.31	0.25	0.19	0.13	0.06	0.34	0.31	0.28	0.25	0.22	0.19	0.16	0.13	0.09	0.88	0.88	0.88	0.88
	1.0	0.88	0.75	0.63	0.5	0.38	0.25	0.13	0.0	1.0	0.88	0.75	0.63	0.5	0.38	0.25	0.13	0.0	1.0	0.88	0.75	0.63	0.5	0.38	0.25	0.13	0.0	1.0	0.88	0.75	0.63	0.5	0.38	0.25	0.13	0.0	0.88	0.88	0.88	0.88
09	0.0	0.0	0.0	0.0	0.0	0.0	0.0	0.0	0.0	0.0	0.0	0.0	0.0	0.0	0.0	0.0	0.0	0.0	0.0	0.0	0.0	0.0	0.0	0.0	0.0	0.0	0.0	0.0	0.0	0.0	0.0	0.0	0.0	0.0	0.0	0.0	1.0	1.0	1.0	1.0
	1.0	0.87	0.75	0.62	0.5	0.37	0.25	0.12	0.0	0.75	0.66	0.56	0.47	0.37	0.28	0.19	0.09	0.0	0.5	0.44	0.37	0.31	0.25	0.19	0.12	0.06	0.0	0.25	0.22	0.19	0.16	0.12	0.09	0.06	0.03	0.0	1.0	1.0	1.0	1.0
	1.0	0.88	0.75	0.63	0.5	0.38	0.25	0.13	0.0	1.0	0.88	0.75	0.63	0.5	0.38	0.25	0.13	0.0	1.0	0.88	0.75	0.63	0.5	0.38	0.25	0.13	0.0	1.0	0.88	0.75	0.63	0.5	0.38	0.25	0.13	0.0	1.0	1.0	1.0	1.0
10	1.0	1.0	1.0	1.0	1.0	1.0	1.0	1.0	1.0	1.0	0.97	0.94	0.91	0.87	0.84	0.81	0.78	0.75	1.0	0.94	0.87	0.81	0.75	0.69	0.62	0.56	0.5	1.0	0.91	0.81	0.72	0.62	0.53	0.44	0.34	0.25	0.0	0.0	0.0	0.0
	1.0	1.0	1.0	1.0	1.0	1.0	1.0	1.0	1.0	1.0	1.0	1.0	1.0	1.0	1.0	1.0	1.0	1.0	1.0	1.0	1.0	1.0	1.0	1.0	1.0	1.0	1.0	1.0	1.0	1.0	1.0	1.0	1.0	1.0	1.0	1.0	0.0	0.0	0.0	0.0
	1.0	0.88	0.75	0.63	0.5	0.38	0.25	0.13	0.0	1.0	0.88	0.75	0.63	0.5	0.38	0.25	0.13	0.0	1.0	0.88	0.75	0.63	0.5	0.38	0.25	0.13	0.0	1.0	0.88	0.75	0.63	0.5	0.38	0.25	0.13	0.0	0.0	0.0	0.0	0.0
11	0.88	0.88	0.87	0.87	0.87	0.87	0.87	0.87	0.87	0.91	0.88	0.84	0.81	0.78	0.75	0.72	0.69	0.66	0.94	0.88	0.81	0.75	0.69	0.62	0.56	0.5	0.44	0.97	0.88	0.78	0.69	0.59	0.5	0.41	0.31	0.22	0.07	0.07	0.07	0.07
	0.88	0.88	0.88	0.88	0.88	0.88	0.88	0.88	0.88	0.88	0.88	0.88	0.88	0.88	0.88	0.88	0.88	0.88	0.88	0.88	0.88	0.88	0.88	0.88	0.88	0.88	0.88	0.88	0.88	0.88	0.88	0.88	0.88	0.88	0.88	0.88	0.07	0.07	0.07	0.07
	1.0	0.88	0.75	0.63	0.5	0.38	0.25	0.13	0.0	1.0	0.88	0.75	0.63	0.5	0.38	0.25	0.13	0.0	1.0	0.88	0.75	0.63	0.5	0.38	0.25	0.13	0.0	1.0	0.88	0.75	0.63	0.5	0.38	0.25	0.13	0.0	0.07	0.07	0.07	0.07
12	0.75	0.75	0.75	0.75	0.75	0.75	0.75	0.75	0.75	0.81	0.78	0.75	0.72	0.69	0.66	0.62	0.59	0.56	0.87	0.81	0.75	0.69	0.62	0.56	0.5	0.44	0.37	0.94	0.84	0.75	0.66	0.56	0.47	0.37	0.28	0.19	0.13	0.13	0.13	0.13
	0.75	0.75	0.75	0.75	0.75	0.75	0.75	0.75	0.75	0.75	0.75	0.75	0.75	0.75	0.75	0.75	0.75	0.75	0.75	0.75	0.75	0.75	0.75	0.75	0.75	0.75	0.75	0.75	0.75	0.75	0.75	0.75	0.75	0.75	0.75	0.75	0.13	0.13	0.13	0.13
	1.0	0.88	0.75	0.63	0.5	0.38	0.25	0.13	0.0	1.0	0.88	0.75	0.63	0.5	0.38	0.25	0.13	0.0	1.0	0.88	0.75	0.63	0.5	0.38	0.25	0.13	0.0	1.0	0.88	0.75	0.63	0.5	0.38	0.25	0.13	0.0	0.13	0.13	0.13	0.13
13	0.63	0.63	0.63	0.63	0.62	0.62	0.62	0.62	0.62	0.72	0.69	0.66	0.63	0.59	0.56	0.53	0.5	0.47	0.81	0.75	0.69	0.63	0.56	0.5	0.44	0.37	0.31	0.91	0.81	0.72	0.63	0.53	0.44	0.34	0.25	0.16	0.2	0.2	0.2	0.2
	0.63	0.63	0.63	0.63	0.63	0.63	0.63	0.63	0.63	0.63	0.63	0.63	0.63	0.63	0.63	0.63	0.63	0.63	0.63	0.63	0.63	0.63	0.63	0.63	0.63	0.63	0.63	0.63	0.63	0.63	0.63	0.63	0.63	0.63	0.63	0.63	0.2	0.2	0.2	0.2
	1.0	0.88	0.75	0.63	0.5	0.38	0.25	0.13	0.0	1.0	0.88	0.75	0.63	0.5	0.38	0.25	0.13	0.0	1.0	0.88	0.75	0.63	0.5	0.38	0.25	0.13	0.0	1.0	0.88	0.75	0.63	0.5	0.38	0.25	0.13	0.0	0.2	0.2	0.2	0.2
14	0.5	0.5	0.5	0.5	0.5	0.5	0.5	0.5	0.5	0.62	0.59	0.56	0.53	0.5	0.47	0.44	0.41	0.37	0.75	0.69	0.62	0.56	0.5	0.44	0.37	0.31	0.25	0.87	0.78	0.69	0.59	0.5	0.41	0.31	0.22	0.12	0.27	0.27	0.27	0.27
	0.5	0.5	0.5	0.5	0.5	0.5	0.5	0.5	0.5	0.5	0.5	0.5	0.5	0.5	0.5	0.5	0.5	0.5	0.5	0.5	0.5	0.5	0.5	0.5	0.5	0.5	0.5	0.5	0.5	0.5	0.5	0.5	0.5	0.5	0.5	0.5	0.27	0.27	0.27	0.27
	1.0	0.88	0.75	0.63	0.5	0.38	0.25	0.13	0.0	1.0	0.88	0.75	0.63	0.5	0.38	0.25	0.13	0.0	1.0	0.88	0.75	0.63	0.5	0.38	0.25	0.13	0.0	1.0	0.88	0.75	0.63	0.5	0.38	0.25	0.13	0.0	0.27	0.27	0.27	0.27
15	0.38	0.38	0.38	0.38	0.38	0.38	0.37	0.37	0.37	0.53	0.5	0.47	0.44	0.41	0.38	0.34	0.31	0.28	0.69	0.62	0.56	0.5	0.44	0.38	0.31	0.25	0.19	0.84	0.75	0.66	0.56	0.47	0.38	0.28	0.19	0.09	0.33	0.33	0.33	0.33
	0.38	0.38	0.38	0.38	0.38	0.38	0.38	0.38	0.38	0.38	0.38	0.38	0.38	0.38	0.38	0.38	0.38	0.38	0.38	0.38	0.38	0.38	0.38	0.38	0.38	0.38	0.38	0.38	0.38	0.38	0.38	0.38	0.38	0.38	0.38	0.38	0.33	0.33	0.33	0.33
	1.0	0.88	0.75	0.63	0.5	0.38	0.25	0.13	0.0	1.0	0.88	0.75	0.63	0.5	0.38	0.25	0.13	0.0	1.0	0.88	0.75	0.63	0.5	0.38	0.25	0.13	0.0	1.0	0.88	0.75	0.63	0.5	0.38	0.25	0.13	0.0	0.33	0.33	0.33	0.33
16	0.25	0.25	0.25	0.25	0.25	0.25	0.25	0.25	0.25	0.44	0.41	0.37	0.34	0.31	0.28	0.25	0.22	0.19	0.62	0.56	0.5	0.44	0.37	0.31	0.25	0.19	0.12	0.81	0.72	0.62	0.53	0.44	0.34	0.25	0.16	0.06	0.4	0.4	0.4	0.4
	0.25	0.25	0.25	0.25	0.25	0.25	0.25	0.25	0.25	0.25	0.25	0.25	0.25	0.25	0.25	0.25	0.25	0.25	0.25	0.25	0.25	0.25	0.25	0.25	0.25	0.25	0.25	0.25	0.25	0.25	0.25	0.25	0.25	0.25	0.25	0.25	0.4	0.4	0.4	0.4
	1.0	0.88	0.75	0.63	0.5	0.38	0.25	0.13	0.0	1.0	0.88	0.75	0.63	0.5	0.38	0.25	0.13	0.0	1.0	0.88	0.75	0.63	0.5	0.38	0.25	0.13	0.0	1.0	0.88	0.75	0.63	0.5	0.38	0.25	0.13	0.0	0.4	0.4	0.4	0.4
17	0.13	0.13	0.13	0.13	0.13	0.13	0.13	0.13	0.12	0.34	0.31	0.28	0.25	0.22	0.19	0.16	0.13	0.09	0.56	0.5	0.44	0.37	0.31	0.25	0.19	0.13	0.06	0.78	0.69	0.59	0.5	0.41	0.31	0.22	0.13	0.03	0.47	0.47	0.47	0.47
	0.13	0.13	0.13	0.13	0.13	0.13	0.13	0.13	0.13	0.13	0.13	0.13	0.13	0.13	0.13	0.13	0.13	0.13	0.13	0.13	0.13	0.13	0.13	0.13	0.13	0.13	0.13	0.13	0.13	0.13	0.13	0.13	0.13	0.13	0.13	0.13	0.47	0.47	0.47	0.47
	1.0	0.88	0.75	0.63	0.5	0.38	0.25	0.13	0.0	1.0	0.88	0.75	0.63	0.5	0.38	0.25	0.13	0.0	1.0	0.88	0.75	0.63	0.5	0.38	0.25	0.13	0.0	1.0	0.88	0.75	0.63	0.5	0.38	0.25	0.13	0.0	0.47	0.47	0.47	0.47
18	0.0	0.0	0.0	0.0	0.0	0.0	0.0	0.0	0.0	0.25	0.22	0.19	0.16	0.12	0.09	0.06	0.03	0.0	0.5	0.44	0.37	0.31	0.25	0.19	0.12	0.06	0.0	0.75	0.66	0.56	0.47	0.37	0.28	0.19	0.09	0.0	0.53	0.53	0.53	0.53
	0.0	0.0	0.0	0.0	0.0	0.0	0.0	0.0	0.0	0.0	0.0	0.0	0.0	0.0	0.0	0.0	0.0	0.0	0.0	0.0	0.0	0.0	0.0	0.0	0.0	0.0	0.0	0.0	0.0	0.0	0.0	0.0	0.0	0.0	0.0	0.0	0.53	0.53	0.53	0.53
	1.0	0.88	0.75	0.63	0.5	0.38	0.25	0.13	0.0	1.0	0.88	0.75	0.63	0.5	0.38	0.25	0.13	0.0	1.0	0.88	0.75	0.63	0.5	0.38	0.25	0.13	0.0	1.0	0.88	0.75	0.63	0.5	0.38	0.25	0.13	0.0	0.53	0.53	0.53	0.53
19	1.0	0.88	0.75	0.63	0.5	0.38	0.25	0.13	0.0	1.0	0.88	0.75	0.63	0.5	0.38	0.25	0.13	0.0	1.0	0.88	0.75	0.63	0.5	0.38	0.25	0.13	0.0	1.0	0.88	0.75	0.63	0.5	0.38	0.25	0.13	0.0	0.6	0.6	0.6	0.6
	1.0	1.0	1.0	1.0	1.0	1.0	1.0	1.0	1.0	1.0	1.0	1.0	1.0	1.0	1.0	1.0	1.0	1.0	1.0	1.0	1.0	1.0	1.0	1.0	1.0	1.0	1.0	1.0	1.0	1.0	1.0	1.0	1.0	1.0	1.0	1.0	0.6	0.6	0.6	0.6
	1.0	0.88	0.75	0.63	0.5	0.38	0.25	0.13	0.0	1.0	0.91	0.81	0.72	0.62	0.53	0.44	0.34	0.25	1.0	0.94	0.87	0.81	0.75	0.69	0.62	0.56	0.5	1.0	0.97	0.94	0.91	0.87	0.84	0.81	0.78	0.75	0.6	0.6	0.6	0.6
20	1.0	0.88	0.75	0.63	0.5	0.38	0.25	0.13	0.0	1.0	0.88	0.75	0.63	0.5	0.38	0.25	0.13	0.0	1.0	0.88	0.75	0.63	0.5	0.38	0.25	0.13	0.0	1.0	0.88	0.75	0.63	0.5	0.38	0.25	0.13	0.0	0.67	0.67	0.67	0.67
	0.88	0.88	0.88	0.88	0.88	0.88	0.88	0.88	0.88	0.88	0.88	0.88	0.88	0.88	0.88	0.88	0.88	0.88	0.88	0.88	0.88	0.88	0.88	0.88	0.88	0.88	0.88	0.88	0.88	0.88	0.88	0.88	0.88	0.88	0.88	0.88	0.67	0.67	0.67	0.67
	1.0	0.88	0.75	0.63	0.5	0.38	0.25	0.13	0.0	0.97	0.88	0.78	0.69	0.59	0.5	0.41	0.31	0.22	0.94	0.88	0.81	0.75	0.69	0.62	0.56	0.5	0.44	0.91	0.88	0.84	0.81	0.78	0.75	0.72	0.69	0.66	0.67	0.67	0.67	0.67
21	1.0	0.87	0.75	0.63	0.5	0.38	0.25	0.13	0.0	1.0	0.88	0.75	0.63	0.5	0.38	0.25	0.13	0.0	1.0	0.88	0.75	0.63	0.5	0.38	0.25	0.13	0.0	1.0	0.88	0.75	0.63	0.5	0.38	0.25	0.13	0.0	0.73	0.73	0.73	0.73
	0.75	0.75	0.75	0.75	0.75	0.75	0.75	0.75	0.75	0.75	0.75	0.75	0.75	0.75	0.75	0.75	0.75	0.75	0.75	0.75	0.75	0.75	0.75	0.75	0.75	0.75	0.75	0.75	0.75	0.75	0.75	0.75	0.75	0.75	0.75	0.75	0.73	0.73	0.73	0.73
	1.0	0.88	0.75	0.63	0.5	0.38	0.25	0.13	0.0	0.94	0.84	0.75	0.66	0.56	0.47	0.37	0.28	0.19	0.87	0.81	0.75	0.69	0.62	0.56	0.5	0.44	0.37	0.81	0.78	0.75	0.72	0.69	0.66	0.62	0.59	0.56	0.73	0.73	0.73	0.73
22	1.0	0.87	0.75	0.63	0.5	0.38	0.25	0.13	0.0	1.0	0.88	0.75	0.63	0.5	0.38	0.25	0.13	0.0	1.0	0.88	0.75	0.63	0.5	0.38	0.25	0.13	0.0	1.0	0.88	0.75	0.63	0.5	0.38	0.25	0.13	0.0	0.8	0.8	0.8	0.8
	0.63	0.63	0.63	0.63	0.63	0.63	0.63	0.63	0.63	0.63	0.63	0.63	0.63	0.63	0.63	0.63	0.63	0.63	0.63	0.63	0.63	0.63	0.63	0.63	0.63	0.63	0.63	0.63	0.63	0.63	0.63	0.63	0.63	0.63	0.63	0.63	0.8	0.8	0.8	0.8
	1.0	0.88	0.75	0.63	0.5	0.38	0.25	0.13	0.0	0.91	0.81	0.72	0.63	0.53	0.44	0.34	0.25	0.16	0.81	0.75	0.69	0.63	0.56	0.5	0.44	0.37	0.31	0.72	0.69	0.66	0.63	0.59	0.56	0.53	0.5	0.47	0.8	0.8	0.8	0.8
23	1.0	0.87	0.75	0.62	0.5	0.38	0.25	0.13	0.0	1.0	0.88	0.75	0.63	0.5	0.38	0.25	0.13	0.0	1.0	0.88	0.75	0.63	0.5	0.38	0.25	0.13	0.0	1.0	0.88	0.75	0.63	0.5	0.38	0.25	0.13	0.0	0.87	0.87	0.87	0.87
	0.5	0.5	0.5	0.5	0.5	0.5	0.5	0.5	0.5	0.5	0.5	0.5	0.5	0.5	0.5	0.5	0.5	0.5	0.5	0.5	0.5	0.5	0.5	0.5	0.5	0.5	0.5	0.5	0.5	0.5	0.5	0.5	0.5	0.5	0.5	0.5	0.87	0.87	0.87	0.87
	1.0	0.88	0.75	0.63	0.5	0.38	0.25	0.13	0.0	0.87	0.78	0.69	0.59	0.5	0.41	0.31	0.22	0.12	0.75	0.69	0.62	0.56	0.5	0.44	0.37	0.31	0.25	0.62	0.59	0.56	0.53	0.5	0.47	0.44	0.41	0.37	0.87	0.87	0.87	0.87
24	1.0	0.87	0.75	0.62	0.5	0.38	0.25	0.13	0.0	1.0	0.88	0.75	0.63	0.5	0.38	0.25	0.13	0.0	1.0	0.88	0.75	0.63	0.5	0.38	0.25	0.13	0.0	1.0	0.88	0.75	0.63	0.5	0.38	0.25	0.13	0.0	0.93	0.93	0.93	0.93
	0.38	0.38	0.38	0.38	0.38	0.38	0.38	0.38	0.38	0.38	0.38	0.38	0.38	0.38	0.38	0.38	0.38	0.38	0.38	0.38	0.38	0.38	0.38	0.38	0.38	0.38	0.38	0.38	0.38	0.38	0.38	0.38	0.38	0.38	0.38	0.38	0.93	0.93	0.93	0.93
	1.0	0.88	0.75	0.63	0.5	0.38	0.25	0.13	0.0	0.84	0.75	0.66	0.56	0.47	0.38	0.28	0.19	0.09	0.69	0.62	0.56	0.5	0.44	0.38	0.31	0.25	0.19	0.53	0.5	0.47	0.44	0.41	0.38	0.34	0.31	0.28	0.93	0.93	0.93	0.93
25	1.0	0.87	0.75	0.62	0.5	0.37	0.25	0.13	0.0	1.0	0.88	0.75	0.63	0.5	0.38	0.25	0.13	0.0	1.0	0.88	0.75	0.63	0.5	0.38	0.25	0.13	0.0	1.0	0.88	0.75	0.63	0.5	0.38	0.25	0.13	0.0	1.0	1.0	1.0	1.0
	0.25	0.25	0.25	0.25	0.25	0.25	0.25	0.25	0.25	0.25	0.25	0.25	0.25	0.25	0.25	0.25	0.25	0.25	0.25	0.25	0.25	0.25	0.25	0.25	0.25	0.25	0.25	0.25	0.25	0.25	0.25	0.25	0.25	0.25	0.25	0.25	1.0	1.0	1.0	1.0
	1.0	0.88	0.75	0.63	0.5	0.38	0.25	0.13	0.0	0.81	0.72	0.62	0.53	0.44	0.34	0.25	0.16	0.06	0.62	0.56	0.5	0.44	0.37	0.31	0.25	0.19	0.12	0.44	0.41	0.37	0.34	0.31	0.28	0.25	0.22	0.19	1.0	1.0	1.0	1.0
26	1.0	0.87	0.75	0.62	0.5	0.37	0.25	0.13	0.0	1.0	0.88	0.75	0.63	0.5	0.38	0.25	0.13	0.0	1.0	0.88	0.75	0.63	0.5	0.38	0.25	0.13	0.0	1.0	0.88	0.75	0.63	0.5	0.38	0.25	0.13	0.0	0.0	1.0	1.0	0.0
	0.13	0.13	0.13	0.13	0.13	0.13	0.13	0.13	0.13	0.13	0.13	0.13	0.13	0.13	0.13	0.13	0.13	0.13	0.13	0.13	0.13	0.13	0.13	0.13	0.13	0.13	0.13	0.13	0.13	0.13	0.13	0.13	0.13	0.13	0.13	0.13	0.0	0.0	1.0	1.0
	1.0	0.88	0.75	0.63	0.5	0.38	0.25	0.13	0.0	0.78	0.69	0.59	0.5	0.41	0.31	0.22	0.13	0.03	0.56	0.5	0.44	0.37	0.31	0.25	0.19	0.13	0.06	0.34	0.31	0.28	0.25	0.22	0.19	0.16	0.13	0.09	0.0	0.0	0.0	0.0
27	1.0	0.87	0.75	0.62	0.5	0.37	0.25	0.12	0.0	1.0	0.88	0.75	0.63	0.5	0.38	0.25	0.13	0.0	1.0	0.88	0.75	0.63	0.5	0.38	0.25	0.13	0.0	1.0	0.88	0.75	0.63	0.5	0.38	0.25	0.13	0.0	1.0	0.0	0.0	1.0
	0.0	0.0	0.0	0.0	0.0	0.0	0.0	0.0	0.0	0.0	0.0	0.0	0.0	0.0	0.0	0.0	0.0	0.0	0.0	0.0	0.0	0.0	0.0	0.0	0.0	0.0	0.0	0.0	0.0	0.0	0.0	0.0	0.0	0.0	0.0	0.0	1.0	1.0	0.0	0.0
	1.0	0.88	0.75	0.63	0.5	0.38	0.25	0.13	0.0	0.75	0.66	0.56	0.47	0.37	0.28	0.19	0.09	0.0	0.5	0.44	0.37	0.31	0.25	0.19	0.12	0.06	0.0	0.25	0.22	0.19	0.16	0.12	0.09	0.06	0.03	0.0	1.0	1.0	1.0	1.0

	A	B	C	D	E	F	G	H	I	J	K	L	M	N	O	P	Q	R	S	T	U	V	W	X	Y	Z	a	b	c	d	e	f	g	h	i	j	k	*LAB*cmyn’**		
01	0.0 0.0 0.0 0.0	0.0 0.13 0.13 0.0	0.0 0.25 0.25 0.0	0.0 0.38 0.38 0.0	0.0 0.5 0.5 0.0	0.0 0.63 0.63 0.0	0.0 0.75 0.75 0.0	0.0 0.88 0.88 0.0	0.0 1.0 1.0 0.0	0.0 0.0 0.0 0.0	0.0 0.09 0.13 0.0	0.0 0.19 0.25 0.0	0.0 0.28 0.38 0.0	0.0 0.38 0.5 0.0	0.0 0.47 0.63 0.0	0.0 0.56 0.75 0.0	0.0 0.66 0.88 0.0	0.0 0.75 1.0 0.0	0.0 0.0 0.0 0.0	0.0 0.06 0.13 0.0	0.0 0.13 0.25 0.0	0.0 0.19 0.38 0.0	0.0 0.25 0.5 0.0	0.0 0.31 0.63 0.0	0.0 0.38 0.75 0.0	0.0 0.44 0.88 0.0	0.0 0.5 1.0 0.0	0.0 0.0 0.0 0.0	0.0 0.03 0.13 0.0	0.0 0.06 0.25 0.0	0.0 0.09 0.38 0.0	0.0 0.13 0.5 0.0	0.0 0.16 0.63 0.0	0.0 0.19 0.75 0.0	0.0 0.22 0.88 0.0	0.0 0.25 1.0 0.0	0.0 0.0 0.0 1.0	0.0 0.0 0.0 1.0	0.0 0.0 0.0 1.0	0.0 0.0 0.0 1.0
02	0.13 0.0 0.0 0.0	0.0 0.0 0.0 0.13	0.0 0.14 0.14 0.13	0.0 0.28 0.28 0.13	0.0 0.42 0.42 0.13	0.0 0.56 0.56 0.13	0.0 0.7 0.7 0.13	0.0 0.84 0.84 0.13	0.0 0.98 0.98 0.13	0.13 0.03 0.0 0.0	0.0 0.0 0.0 0.13	0.0 0.11 0.14 0.13	0.0 0.21 0.28 0.13	0.0 0.32 0.42 0.13	0.0 0.42 0.56 0.13	0.0 0.53 0.7 0.13	0.0 0.63 0.84 0.13	0.0 0.73 0.98 0.13	0.13 0.06 0.0 0.0	0.0 0.0 0.0 0.13	0.0 0.07 0.14 0.13	0.0 0.14 0.28 0.13	0.0 0.21 0.42 0.13	0.0 0.28 0.56 0.13	0.0 0.35 0.7 0.13	0.0 0.42 0.84 0.13	0.0 0.49 0.98 0.13	0.13 0.09 0.0 0.0	0.0 0.0 0.0 0.13	0.0 0.04 0.14 0.13	0.0 0.07 0.28 0.13	0.0 0.11 0.42 0.13	0.0 0.14 0.56 0.13	0.0 0.18 0.7 0.13	0.0 0.21 0.84 0.13	0.0 0.24 0.98 0.13	0.0 0.0 0.0 0.88	0.0 0.0 0.0 0.88	0.0 0.0 0.0 0.88	0.0 0.0 0.0 0.88
03	0.25 0.0 0.0 0.0	0.14 0.0 0.0 0.13	0.0 0.0 0.0 0.25	0.0 0.17 0.17 0.25	0.0 0.33 0.33 0.25	0.0 0.49 0.49 0.25	0.0 0.65 0.65 0.25	0.0 0.8 0.8 0.25	0.0 0.95 0.95 0.25	0.25 0.06 0.0 0.0	0.14 0.04 0.0 0.13	0.0 0.0 0.0 0.25	0.0 0.12 0.17 0.25	0.0 0.25 0.33 0.25	0.0 0.37 0.49 0.25	0.0 0.48 0.65 0.25	0.0 0.6 0.8 0.25	0.0 0.71 0.95 0.25	0.25 0.13 0.0 0.0	0.14 0.07 0.0 0.13	0.0 0.0 0.0 0.25	0.0 0.08 0.17 0.25	0.0 0.16 0.33 0.25	0.0 0.24 0.49 0.25	0.0 0.32 0.65 0.25	0.0 0.4 0.8 0.25	0.0 0.48 0.95 0.25	0.25 0.19 0.0 0.0	0.14 0.11 0.0 0.13	0.0 0.0 0.0 0.25	0.0 0.04 0.17 0.25	0.0 0.08 0.33 0.25	0.0 0.12 0.49 0.25	0.0 0.16 0.65 0.25	0.0 0.2 0.8 0.25	0.0 0.24 0.95 0.25	0.0 0.0 0.0 0.75	0.0 0.0 0.0 0.75	0.0 0.0 0.0 0.75	0.0 0.0 0.0 0.75
04	0.38 0.0 0.0 0.0	0.28 0.0 0.0 0.13	0.17 0.0 0.0 0.25	0.0 0.0 0.0 0.38	0.0 0.2 0.2 0.38	0.0 0.39 0.39 0.38	0.0 0.57 0.57 0.38	0.0 0.75 0.75 0.38	0.0 0.92 0.92 0.38	0.38 0.09 0.0 0.0	0.28 0.07 0.0 0.13	0.17 0.04 0.0 0.25	0.0 0.0 0.0 0.38	0.0 0.15 0.2 0.38	0.0 0.29 0.39 0.38	0.0 0.43 0.57 0.38	0.0 0.56 0.75 0.38	0.0 0.69 0.92 0.38	0.38 0.19 0.0 0.0	0.28 0.14 0.0 0.13	0.17 0.08 0.0 0.25	0.0 0.0 0.0 0.38	0.0 0.1 0.2 0.38	0.0 0.19 0.39 0.38	0.0 0.28 0.57 0.38	0.0 0.37 0.75 0.38	0.0 0.46 0.92 0.38	0.38 0.28 0.0 0.0	0.28 0.21 0.0 0.13	0.17 0.12 0.0 0.25	0.0 0.0 0.0 0.38	0.0 0.05 0.2 0.38	0.0 0.1 0.39 0.38	0.0 0.14 0.57 0.38	0.0 0.19 0.75 0.38	0.0 0.23 0.92 0.38	0.0 0.0 0.0 0.63	0.0 0.0 0.0 0.63	0.0 0.0 0.0 0.63	0.0 0.0 0.0 0.63
05	0.5 0.0 0.0 0.0	0.42 0.0 0.0 0.13	0.33 0.0 0.0 0.25	0.2 0.0 0.0 0.38	0.0 0.0 0.0 0.5	0.0 0.24 0.24 0.5	0.0 0.47 0.47 0.5	0.0 0.68 0.68 0.5	0.0 0.87 0.87 0.5	0.5 0.13 0.0 0.0	0.42 0.11 0.0 0.13	0.33 0.08 0.0 0.25	0.2 0.05 0.0 0.38	0.0 0.0 0.0 0.5	0.0 0.18 0.24 0.5	0.0 0.35 0.47 0.5	0.0 0.51 0.68 0.5	0.0 0.65 0.87 0.5	0.5 0.25 0.0 0.0	0.42 0.21 0.0 0.13	0.33 0.16 0.0 0.25	0.2 0.1 0.0 0.38	0.0 0.0 0.0 0.5	0.0 0.12 0.24 0.5	0.0 0.23 0.47 0.5	0.0 0.34 0.68 0.5	0.0 0.43 0.87 0.5	0.5 0.38 0.0 0.0	0.42 0.32 0.0 0.13	0.33 0.25 0.0 0.25	0.2 0.15 0.0 0.38	0.0 0.0 0.0 0.5	0.0 0.06 0.24 0.5	0.0 0.12 0.47 0.5	0.0 0.17 0.68 0.5	0.0 0.22 0.87 0.5	0.0 0.0 0.0 0.5	0.0 0.0 0.0 0.5	0.0 0.0 0.0 0.5	0.0 0.0 0.0 0.5
06	0.63 0.0 0.0 0.0	0.56 0.0 0.0 0.13	0.49 0.0 0.0 0.25	0.39 0.0 0.0 0.38	0.24 0.0 0.0 0.5	0.0 0.0 0.0 0.63	0.0 0.31 0.31 0.63	0.0 0.58 0.58 0.63	0.0 0.8 0.8 0.63	0.63 0.16 0.0 0.0	0.56 0.14 0.0 0.13	0.49 0.12 0.0 0.25	0.39 0.1 0.0 0.38	0.24 0.06 0.0 0.5	0.0 0.0 0.0 0.63	0.0 0.23 0.31 0.63	0.0 0.43 0.58 0.63	0.0 0.6 0.8 0.63	0.63 0.31 0.0 0.0	0.56 0.28 0.0 0.13	0.49 0.24 0.0 0.25	0.39 0.19 0.0 0.38	0.24 0.12 0.0 0.5	0.0 0.0 0.0 0.63	0.0 0.16 0.31 0.63	0.0 0.29 0.58 0.63	0.0 0.4 0.8 0.63	0.63 0.47 0.0 0.0	0.56 0.42 0.0 0.13	0.49 0.37 0.0 0.25	0.39 0.29 0.0 0.38	0.24 0.18 0.0 0.5	0.0 0.0 0.0 0.63	0.0 0.08 0.31 0.63	0.0 0.14 0.58 0.63	0.0 0.2 0.8 0.63	0.0 0.0 0.0 0.38	0.0 0.0 0.0 0.38	0.0 0.0 0.0 0.38	0.0 0.0 0.0 0.38
07	0.75 0.0 0.0 0.0	0.7 0.0 0.0 0.13	0.65 0.0 0.0 0.25	0.57 0.0 0.0 0.38	0.47 0.0 0.0 0.5	0.31 0.0 0.0 0.63	0.0 0.0 0.0 0.75	0.0 0.42 0.42 0.75	0.0 0.69 0.69 0.75	0.75 0.19 0.0 0.0	0.7 0.18 0.0 0.13	0.65 0.16 0.0 0.25	0.57 0.14 0.0 0.38	0.47 0.12 0.0 0.5	0.31 0.08 0.0 0.63	0.0 0.0 0.0 0.75	0.0 0.32 0.42 0.75	0.0 0.51 0.69 0.75	0.75 0.38 0.0 0.0	0.7 0.35 0.0 0.13	0.65 0.32 0.0 0.25	0.57 0.28 0.0 0.38	0.47 0.23 0.0 0.5	0.31 0.16 0.0 0.63	0.0 0.0 0.0 0.75	0.0 0.21 0.42 0.75	0.0 0.34 0.69 0.75	0.75 0.56 0.0 0.0	0.7 0.53 0.0 0.13	0.65 0.48 0.0 0.25	0.57 0.43 0.0 0.38	0.47 0.35 0.0 0.5	0.31 0.23 0.0 0.63	0.0 0.0 0.0 0.75	0.0 0.11 0.42 0.75	0.0 0.17 0.69 0.75	0.0 0.0 0.0 0.25	0.0 0.0 0.0 0.25	0.0 0.0 0.0 0.25	0.0 0.0 0.0 0.25
08	0.88 0.0 0.0 0.0	0.84 0.0 0.0 0.13	0.8 0.0 0.0 0.25	0.75 0.0 0.0 0.38	0.68 0.0 0.0 0.5	0.58 0.0 0.0 0.63	0.42 0.0 0.0 0.75	0.0 0.0 0.0 0.88	0.0 0.48 0.48 0.88	0.88 0.22 0.0 0.0	0.84 0.21 0.0 0.13	0.8 0.2 0.0 0.25	0.75 0.19 0.0 0.38	0.68 0.17 0.0 0.5	0.58 0.14 0.0 0.63	0.42 0.11 0.0 0.75	0.0 0.0 0.0 0.88	0.0 0.36 0.48 0.88	0.88 0.44 0.0 0.0	0.84 0.42 0.0 0.13	0.8 0.4 0.0 0.25	0.75 0.37 0.0 0.38	0.68 0.34 0.0 0.5	0.58 0.29 0.0 0.63	0.42 0.21 0.0 0.75	0.0 0.0 0.0 0.88	0.0 0.24 0.48 0.88	0.88 0.66 0.0 0.0	0.84 0.63 0.0 0.13	0.8 0.6 0.0 0.25	0.75 0.56 0.0 0.38	0.68 0.51 0.0 0.5	0.58 0.43 0.0 0.63	0.42 0.32 0.0 0.75	0.0 0.0 0.0 0.88	0.0 0.12 0.48 0.88	0.0 0.0 0.0 0.13	0.0 0.0 0.0 0.13	0.0 0.0 0.0 0.13	0.0 0.0 0.0 0.13
09	1.0 0.0 0.0 0.0	0.98 0.0 0.0 0.13	0.95 0.0 0.0 0.25	0.92 0.0 0.0 0.38	0.87 0.0 0.0 0.5	0.8 0.0 0.0 0.63	0.69 0.0 0.0 0.75	0.48 0.0 0.0 0.88	0.0 0.0 0.0 1.0	1.0 0.25 0.0 0.0	0.98 0.24 0.0 0.13	0.95 0.24 0.0 0.25	0.92 0.23 0.0 0.38	0.87 0.22 0.0 0.5	0.8 0.2 0.0 0.63	0.69 0.17 0.0 0.75	0.48 0.12 0.0 0.88	0.0 0.0 0.0 1.0	1.0 0.5 0.0 0.0	0.98 0.49 0.0 0.13	0.95 0.48 0.0 0.25	0.92 0.46 0.0 0.38	0.87 0.43 0.0 0.5	0.8 0.4 0.0 0.63	0.69 0.34 0.0 0.75	0.48 0.24 0.0 0.88	0.0 0.0 0.0 1.0	1.0 0.75 0.0 0.0	0.98 0.73 0.0 0.13	0.95 0.71 0.0 0.25	0.92 0.69 0.0 0.38	0.87 0.65 0.0 0.5	0.8 0.6 0.0 0.63	0.69 0.51 0.0 0.75	0.48 0.36 0.0 0.88	0.0 0.0 0.0 1.0	0.0 0.0 0.0 0.0	0.0 0.0 0.0 0.0	0.0 0.0 0.0 0.0	0.0 0.0 0.0 0.0
10	0.0 0.0 0.0 0.0	0.0 0.0 0.13 0.0	0.0 0.0 0.25 0.0	0.0 0.0 0.38 0.0	0.0 0.0 0.5 0.0	0.0 0.0 0.63 0.0	0.0 0.0 0.75 0.0	0.0 0.0 0.88 0.0	0.0 0.0 1.0 0.0	0.0 0.0 0.0 0.0	0.03 0.0 0.13 0.0	0.06 0.0 0.25 0.0	0.09 0.0 0.38 0.0	0.13 0.0 0.5 0.0	0.16 0.0 0.63 0.0	0.19 0.0 0.75 0.0	0.22 0.0 0.88 0.0	0.25 0.0 1.0 0.0	0.0 0.0 0.0 0.0	0.06 0.0 0.13 0.0	0.13 0.0 0.25 0.0	0.19 0.0 0.38 0.0	0.25 0.0 0.5 0.0	0.31 0.0 0.63 0.0	0.38 0.0 0.75 0.0	0.44 0.0 0.88 0.0	0.5 0.0 1.0 0.0	0.0 0.0 0.0 0.0	0.09 0.0 0.13 0.0	0.19 0.0 0.25 0.0	0.28 0.0 0.38 0.0	0.38 0.0 0.5 0.0	0.47 0.0 0.63 0.0	0.56 0.0 0.75 0.0	0.66 0.0 0.88 0.0	0.75 0.0 1.0 0.0	0.0 0.0 0.0 1.0	0.0 0.0 0.0 1.0	0.0 0.0 0.0 1.0	0.0 0.0 0.0 1.0
11	0.13 0.13 0.0 0.0	0.0 0.0 0.0 0.13	0.0 0.0 0.14 0.13	0.0 0.0 0.28 0.13	0.0 0.0 0.42 0.13	0.0 0.0 0.56 0.13	0.0 0.0 0.7 0.13	0.0 0.0 0.84 0.13	0.0 0.0 0.98 0.13	0.09 0.13 0.0 0.0	0.0 0.0 0.0 0.13	0.04 0.0 0.14 0.13	0.07 0.0 0.28 0.13	0.11 0.0 0.42 0.13	0.14 0.0 0.56 0.13	0.18 0.0 0.7 0.13	0.21 0.0 0.84 0.13	0.24 0.0 0.98 0.13	0.06 0.13 0.0 0.0	0.0 0.0 0.0 0.13	0.07 0.0 0.14 0.13	0.14 0.0 0.28 0.13	0.21 0.0 0.42 0.13	0.28 0.0 0.56 0.13	0.35 0.0 0.7 0.13	0.42 0.0 0.84 0.13	0.49 0.0 0.98 0.13	0.03 0.13 0.0 0.0	0.0 0.0 0.0 0.13	0.11 0.0 0.14 0.13	0.21 0.0 0.28 0.13	0.32 0.0 0.42 0.13	0.42 0.0 0.56 0.13	0.53 0.0 0.7 0.13	0.63 0.0 0.84 0.13	0.73 0.0 0.98 0.13	0.0 0.0 0.0 0.93	0.0 0.0 0.0 0.93	0.0 0.0 0.0 0.93	0.0 0.0 0.0 0.93
12	0.25 0.25 0.0 0.0	0.14 0.14 0.0 0.13	0.0 0.0 0.0 0.25	0.0 0.0 0.17 0.25	0.0 0.0 0.33 0.25	0.0 0.0 0.49 0.25	0.0 0.0 0.65 0.25	0.0 0.0 0.8 0.25	0.0 0.0 0.95 0.25	0.19 0.25 0.0 0.0	0.11 0.14 0.0 0.13	0.0 0.0 0.0 0.25	0.04 0.0 0.17 0.25	0.08 0.0 0.33 0.25	0.12 0.0 0.49 0.25	0.16 0.0 0.65 0.25	0.2 0.0 0.8 0.25	0.24 0.0 0.95 0.25	0.13 0.25 0.0 0.0	0.07 0.14 0.0 0.13	0.0 0.0 0.0 0.25	0.08 0.0 0.17 0.25	0.16 0.0 0.33 0.25	0.24 0.0 0.49 0.25	0.32 0.0 0.65 0.25	0.4 0.0 0.8 0.25	0.48 0.0 0.95 0.25	0.06 0.25 0.0 0.0	0.04 0.14 0.0 0.13	0.0 0.0 0.0 0.25	0.12 0.0 0.17 0.25	0.25 0.0 0.33 0.25	0.37 0.0 0.49 0.25	0.48 0.0 0.65 0.25	0.6 0.0 0.8 0.25	0.71 0.0 0.95 0.25	0.0 0.0 0.0 0.87	0.0 0.0 0.0 0.87	0.0 0.0 0.0 0.87	0.0 0.0 0.0 0.87
13	0.38 0.38 0.0 0.0	0.28 0.28 0.0 0.13	0.17 0.17 0.0 0.25	0.0 0.0 0.0 0.38	0.0 0.0 0.2 0.38	0.0 0.0 0.39 0.38	0.0 0.0 0.57 0.38	0.0 0.0 0.75 0.38	0.0 0.0 0.92 0.38	0.28 0.38 0.0 0.0	0.21 0.28 0.0 0.13	0.12 0.17 0.0 0.25	0.0 0.0 0.0 0.38	0.05 0.0 0.2 0.38	0.1 0.0 0.39 0.38	0.14 0.0 0.57 0.38	0.19 0.0 0.75 0.38	0.23 0.0 0.92 0.38	0.19 0.38 0.0 0.0	0.14 0.28 0.0 0.13	0.08 0.17 0.0 0.25	0.0 0.0 0.0 0.38	0.1 0.0 0.2 0.38	0.19 0.0 0.39 0.38	0.28 0.0 0.57 0.38	0.37 0.0 0.75 0.38	0.46 0.0 0.92 0.38	0.09 0.38 0.0 0.0	0.07 0.28 0.0 0.13	0.04 0.17 0.0 0.25	0.0 0.0 0.0 0.38	0.15 0.0 0.2 0.38	0.29 0.0 0.39 0.38	0.43 0.0 0.57 0.38	0.56 0.0 0.75 0.38	0.69 0.0 0.92 0.38	0.0 0.0 0.0 0.8	0.0 0.0 0.0 0.8	0.0 0.0 0.0 0.8	0.0 0.0 0.0 0.8
14	0.5 0.5 0.0 0.0	0.42 0.42 0.0 0.13	0.33 0.33 0.0 0.25	0.2 0.2 0.0 0.38	0.0 0.0 0.0 0.5	0.0 0.0 0.24 0.5	0.0 0.0 0.47 0.5	0.0 0.0 0.68 0.5	0.0 0.0 0.87 0.5	0.38 0.5 0.0 0.0	0.32 0.42 0.0 0.13	0.25 0.33 0.0 0.25	0.15 0.2 0.0 0.38	0.0 0.0 0.0 0.5	0.06 0.0 0.24 0.5	0.12 0.0 0.47 0.5	0.17 0.0 0.68 0.5	0.22 0.0 0.87 0.5	0.25 0.5 0.0 0.0	0.21 0.42 0.0 0.13	0.16 0.33 0.0 0.25	0.1 0.2 0.0 0.38	0.0 0.0 0.0 0.5	0.12 0.0 0.24 0.5	0.23 0.0 0.47 0.5	0.34 0.0 0.68 0.5	0.43 0.0 0.87 0.5	0.13 0.5 0.0 0.0	0.11 0.42 0.0 0.13	0.08 0.33 0.0 0.25	0.05 0.2 0.0 0.38	0.0 0.0 0.0 0.5	0.18 0.0 0.24 0.5	0.35 0.0 0.47 0.5	0.51 0.0 0.68 0.5	0.65 0.0 0.87 0.5	0.0 0.0 0.0 0.73	0.0 0.0 0.0 0.73	0.0 0.0 0.0 0.73	0.0 0.0 0.0 0.73
15	0.63 0.63 0.0 0.0	0.56 0.56 0.0 0.13	0.49 0.49 0.0 0.25	0.39 0.39 0.0 0.38	0.24 0.24 0.0 0.5	0.0 0.0 0.0 0.63	0.0 0.0 0.31 0.63	0.0 0.0 0.58 0.63	0.0 0.0 0.8 0.63	0.47 0.63 0.0 0.0	0.42 0.56 0.0 0.13	0.37 0.49 0.0 0.25	0.29 0.39 0.0 0.38	0.18 0.24 0.0 0.5	0.0 0.0 0.0 0.63	0.08 0.0 0.31 0.63	0.14 0.0 0.58 0.63	0.2 0.0 0.8 0.63	0.31 0.63 0.0 0.0	0.28 0.56 0.0 0.13	0.24 0.49 0.0 0.25	0.19 0.39 0.0 0.38	0.12 0.24 0.0 0.5	0.0 0.0 0.0 0.63	0.16 0.0 0.31 0.63	0.29 0.0 0.58 0.63	0.4 0.0 0.8 0.63	0.16 0.63 0.0 0.0	0.14 0.56 0.0 0.13	0.12 0.49 0.0 0.25	0.1 0.39 0.0 0.38	0.06 0.24 0.0 0.5	0.0 0.0 0.0 0.63	0.23 0.0 0.31 0.63	0.43 0.0 0.58 0.63	0.6 0.0 0.8 0.63	0.0 0.0 0.0 0.67	0.0 0.0 0.0 0.67	0.0 0.0 0.0 0.67	0.0 0.0 0.0 0.67
16	0.75 0.75 0.0 0.0	0.7 0.7 0.0 0.13	0.65 0.65 0.0 0.25	0.57 0.57 0.0 0.38	0.47 0.47 0.0 0.5	0.31 0.31 0.0 0.63	0.0 0.0 0.0 0.75	0.0 0.0 0.42 0.75	0.0 0.0 0.69 0.75	0.56 0.75 0.0 0.0	0.53 0.7 0.0 0.13	0.48 0.65 0.0 0.25	0.43 0.57 0.0 0.38	0.35 0.47 0.0 0.5	0.23 0.31 0.0 0.63	0.0 0.0 0.0 0.75	0.11 0.0 0.42 0.75	0.17 0.0 0.69 0.75	0.38 0.75 0.0 0.0	0.35 0.7 0.0 0.13	0.32 0.65 0.0 0.25	0.28 0.57 0.0 0.38	0.23 0.47 0.0 0.5	0.16 0.31 0.0 0.63	0.0 0.0 0.0 0.75	0.21 0.0 0.42 0.75	0.34 0.0 0.69 0.75	0.19 0.75 0.0 0.0	0.18 0.7 0.0 0.13	0.16 0.65 0.0 0.25	0.14 0.57 0.0 0.38	0.12 0.47 0.0 0.5	0.08 0.31 0.0 0.63	0.0 0.0 0.0 0.75	0.32 0.0 0.42 0.75	0.51 0.0 0.69 0.75	0.0 0.0 0.0 0.6	0.0 0.0 0.0 0.6	0.0 0.0 0.0 0.6	0.0 0.0 0.0 0.6
17	0.88 0.88 0.0 0.0	0.84 0.84 0.0 0.13	0.8 0.8 0.0 0.25	0.75 0.75 0.0 0.38	0.68 0.68 0.0 0.5	0.58 0.58 0.0 0.63	0.42 0.42 0.0 0.75	0.0 0.0 0.0 0.88	0.0 0.0 0.48 0.88	0.66 0.88 0.0 0.0	0.63 0.84 0.0 0.13	0.6 0.8 0.0 0.25	0.56 0.75 0.0 0.38	0.51 0.68 0.0 0.5	0.43 0.58 0.0 0.63	0.32 0.42 0.0 0.75	0.0 0.0 0.0 0.88	0.12 0.0 0.48 0.88	0.44 0.88 0.0 0.0	0.42 0.84 0.0 0.13	0.4 0.8 0.0 0.25	0.37 0.75 0.0 0.38	0.34 0.68 0.0 0.5	0.29 0.58 0.0 0.63	0.21 0.42 0.0 0.75	0.0 0.0 0.0 0.88	0.24 0.0 0.48 0.88	0.22 0.88 0.0 0.0	0.21 0.84 0.0 0.13	0.2 0.8 0.0 0.25	0.19 0.75 0.0 0.38	0.17 0.68 0.0 0.5	0.14 0.58 0.0 0.63	0.11 0.42 0.0 0.75	0.0 0.0 0.0 0.88	0.36 0.0 0.48 0.88	0.0 0.0 0.0 0.53	0.0 0.0 0.0 0.53	0.0 0.0 0.0 0.53	0.0 0.0 0.0 0.53
18	1.0 1.0 0.0 0.0	0.98 0.98 0.0 0.13	0.95 0.95 0.0 0.25	0.92 0.92 0.0 0.38	0.87 0.87 0.0 0.5	0.8 0.8 0.0 0.63	0.69 0.69 0.0 0.75	0.48 0.48 0.0 0.88	0.0 0.0 0.0 1.0	0.75 1.0 0.0 0.0	0.73 0.98 0.0 0.13	0.71 0.95 0.0 0.25	0.69 0.92 0.0 0.38	0.65 0.87 0.0 0.5	0.6 0.8 0.0 0.63	0.51 0.69 0.0 0.75	0.36 0.48 0.0 0.88	0.0 0.0 0.0 1.0	0.5 1.0 0.0 0.0	0.49 0.98 0.0 0.13	0.48 0.95 0.0 0.25	0.46 0.92 0.0 0.38	0.43 0.87 0.0 0.5	0.4 0.8 0.0 0.63	0.34 0.69 0.0 0.75	0.24 0.48 0.0 0.88	0.0 0.0 0.0 1.0	0.25 1.0 0.0 0.0	0.24 0.98 0.0 0.13	0.24 0.95 0.0 0.25	0.23 0.92 0.0 0.38	0.22 0.87 0.0 0.5	0.2 0.8 0.0 0.63	0.17 0.69 0.0 0.75	0.12 0.48 0.0 0.88	0.0 0.0 0.0 1.0	0.0 0.0 0.0 0.47	0.0 0.0 0.0 0.47	0.0 0.0 0.0 0.47	0.0 0.0 0.0 0.47
19	0.0 0.0 0.0 0.0	0.13 0.0 0.13 0.0	0.25 0.0 0.25 0.0	0.38 0.0 0.38 0.0	0.5 0.0 0.5 0.0	0.63 0.0 0.63 0.0	0.75 0.0 0.75 0.0	0.88 0.0 0.88 0.0	1.0 0.0 1.0 0.0	0.0 0.0 0.0 0.0	0.13 0.0 0.09 0.0	0.25 0.0 0.19 0.0	0.38 0.0 0.28 0.0	0.5 0.0 0.38 0.0	0.63 0.0 0.47 0.0	0.75 0.0 0.56 0.0	0.88 0.0 0.66 0.0	1.0 0.0 0.75 0.0	0.0 0.0 0.0 0.0	0.13 0.0 0.06 0.0	0.25 0.0 0.13 0.0	0.38 0.0 0.19 0.0	0.5 0.0 0.25 0.0	0.63 0.0 0.31 0.0	0.75 0.0 0.38 0.0	0.88 0.0 0.44 0.0	1.0 0.0 0.5 0.0	0.0 0.0 0.0 0.0	0.13 0.0 0.03 0.0	0.25 0.0 0.06 0.0	0.38 0.0 0.09 0.0	0.5 0.0 0.13 0.0	0.63 0.0 0.16 0.0	0.75 0.0 0.19 0.0	0.88 0.0 0.22 0.0	1.0 0.0 0.25 0.0	0.0 0.0 0.0 0.4	0.0 0.0 0.0 0.4	0.0 0.0 0.0 0.4	0.0 0.0 0.0 0.4
20	0.0 0.13 0.0 0.0	0.0 0.0 0.0 0.13	0.14 0.0 0.14 0.13	0.28 0.0 0.28 0.13	0.42 0.0 0.42 0.13	0.56 0.0 0.56 0.13	0.7 0.0 0.7 0.13	0.84 0.0 0.84 0.13	0.98 0.0 0.98 0.13	0.0 0.13 0.03 0.0	0.0 0.0 0.0 0.13	0.14 0.0 0.11 0.13	0.28 0.0 0.21 0.13	0.42 0.0 0.32 0.13	0.56 0.0 0.42 0.13	0.7 0.0 0.53 0.13	0.84 0.0 0.63 0.13	0.98 0.0 0.73 0.13	0.0 0.13 0.06 0.0	0.0 0.0 0.0 0.13	0.14 0.0 0.07 0.13	0.28 0.0 0.14 0.13	0.42 0.0 0.21 0.13	0.56 0.0 0.28 0.13	0.7 0.0 0.35 0.13	0.84 0.0 0.42 0.13	0.98 0.0 0.49 0.13	0.0 0.13 0.09 0.0	0.0 0.0 0.0 0.13	0.14 0.0 0.04 0.13	0.28 0.0 0.07 0.13	0.42 0.0 0.11 0.13	0.56 0.0 0.14 0.13	0.7 0.0 0.18 0.13	0.84 0.0 0.21 0.13	0.98 0.0 0.24 0.13	0.0 0.0 0.0 0.33	0.0 0.0 0.0 0.33	0.0 0.0 0.0 0.33	0.0 0.0 0.0 0.33
21	0.0 0.25 0.0 0.0	0.0 0.14 0.0 0.13	0.0 0.0 0.0 0.25	0.17 0.0 0.17 0.25	0.33 0.0 0.33 0.25	0.49 0.0 0.49 0.25	0.65 0.0 0.65 0.25	0.8 0.0 0.8 0.25	0.95 0.0 0.95 0.25	0.0 0.25 0.06 0.0	0.0 0.14 0.04 0.13	0.0 0.0 0.0 0.25	0.17 0.0 0.12 0.25	0.33 0.0 0.25 0.25	0.49 0.0 0.37 0.25	0.65 0.0 0.48 0.25	0.8 0.0 0.6 0.25	0.95 0.0 0.71 0.25	0.0 0.25 0.13 0.0	0.0 0.14 0.07 0.13	0.0 0.0 0.0 0.25	0.17 0.0 0.08 0.25	0.33 0.0 0.16 0.25	0.49 0.0 0.24 0.25	0.65 0.0 0.32 0.25	0.8 0.0 0.4 0.25	0.95 0.0 0.48 0.25	0.0 0.25 0.19 0.0	0.0 0.14 0.11 0.13	0.0 0.0 0.0 0.25	0.17 0.0 0.04 0.25	0.33 0.0 0.08 0.25	0.49 0.0 0.12 0.25	0.65 0.0 0.16 0.25	0.8 0.0 0.2 0.25	0.95 0.0 0.24 0.25	0.0 0.0 0.0 0.27	0.0 0.0 0.0 0.27	0.0 0.0 0.0 0.27	0.0 0.0 0.0 0.27
22	0.0 0.38 0.0 0.0	0.0 0.28 0.0 0.13	0.0 0.17 0.0 0.25	0.0 0.0 0.0 0.38	0.2 0.0 0.2 0.38	0.39 0.0 0.39 0.38	0.57 0.0 0.57 0.38	0.75 0.0 0.75 0.38	0.92 0.0 0.92 0.38	0.0 0.38 0.09 0.0	0.0 0.28 0.07 0.13	0.0 0.17 0.04 0.25	0.0 0.0 0.0 0.38	0.2 0.0 0.15 0.38	0.39 0.0 0.29 0.38	0.57 0.0 0.43 0.38	0.75 0.0 0.56 0.38	0.92 0.0 0.69 0.38	0.0 0.38 0.19 0.0	0.0 0.28 0.14 0.13	0.0 0.17 0.08 0.25	0.0 0.0 0.0 0.38	0.2 0.0 0.1 0.38	0.39 0.0 0.19 0.38	0.57 0.0 0.28 0.38	0.75 0.0 0.37 0.38	0.92 0.0 0.46 0.38	0.0 0.38 0.28 0.0	0.0 0.28 0.21 0.13	0.0 0.17 0.12 0.25	0.0 0.0 0.0 0.38	0.2 0.0 0.05 0.38	0.39 0.0 0.1 0.38	0.57 0.0 0.14 0.38	0.75 0.0 0.19 0.38	0.92 0.0 0.23 0.38	0.0 0.0 0.0 0.2	0.0 0.0 0.0 0.2	0.0 0.0 0.0 0.2	0.0 0.0 0.0 0.2
23	0.0 0.5 0.0 0.0	0.0 0.42 0.0 0.13	0.0 0.33 0.0 0.25	0.0 0.2 0.0 0.38	0.0 0.0 0.0 0.5	0.24 0.0 0.24 0.5	0.47 0.0 0.47 0.5	0.68 0.0 0.68 0.5	0.87 0.0 0.87 0.5	0.0 0.5 0.13 0.0	0.0 0.42 0.11 0.13	0.0 0.33 0.08 0.25	0.0 0.2 0.05 0.38	0.0 0.0 0.0 0.5	0.24 0.0 0.18 0.5	0.47 0.0 0.35 0.5	0.68 0.0 0.51 0.5	0.87 0.0 0.65 0.5	0.0 0.5 0.25 0.0	0.0 0.42 0.21 0.13	0.0 0.33 0.16 0.25	0.0 0.2 0.1 0.38	0.0 0.0 0.0 0.5	0.24 0.0 0.12 0.5	0.47 0.0 0.23 0.5	0.68 0.0 0.34 0.5	0.87 0.0 0.43 0.5	0.0 0.5 0.38 0.0	0.0 0.42 0.32 0.13	0.0 0.33 0.25 0.25	0.0 0.2 0.15 0.38	0.0 0.0 0.0 0.5	0.24 0.0 0.06 0.5	0.47 0.0 0.12 0.5	0.68 0.0 0.17 0.5	0.87 0.0 0.22 0.5	0.0 0.0 0.0 0.13	0.0 0.0 0.0 0.13	0.0 0.0 0.0 0.13	0.0 0.0 0.0 0.13
24	0.0 0.63 0.0 0.0	0.0 0.56 0.0 0.13	0.0 0.49 0.0 0.25	0.0 0.39 0.0 0.38	0.0 0.24 0.0 0.5	0.0 0.0 0.0 0.63	0.31 0.0 0.31 0.63	0.58 0.0 0.58 0.63	0.8 0.0 0.8 0.63	0.0 0.63 0.16 0.0	0.0 0.56 0.14 0.13	0.0 0.49 0.12 0.25	0.0 0.39 0.1 0.38	0.0 0.24 0.06 0.5	0.0 0.0 0.0 0.63	0.31 0.0 0.23 0.63	0.58 0.0 0.43 0.63	0.8 0.0 0.6 0.63	0.0 0.63 0.31 0.0	0.0 0.56 0.28 0.13	0.0 0.49 0.24 0.25	0.0 0.39 0.19 0.38	0.0 0.24 0.12 0.5	0.0 0.0 0.0 0.63	0.31 0.0 0.16 0.63	0.58 0.0 0.29 0.63	0.8 0.0 0.4 0.63	0.0 0.63 0.47 0.0	0.0 0.56 0.42 0.13	0.0 0.49 0.37 0.25	0.0 0.39 0.29 0.38	0.0 0.24 0.18 0.5	0.0 0.0 0.0 0.63	0.31 0.0 0.08 0.63	0.58 0.0 0.14 0.63	0.8 0.0 0.2 0.63	0.0 0.0 0.0 0.07	0.0 0.0 0.0 0.07	0.0 0.0 0.0 0.07	0.0 0.0 0.0 0.07
25	0.0 0.75 0.0 0.0	0.0 0.7 0.0 0.13	0.0 0.65 0.0 0.25	0.0 0.57 0.0 0.38	0.0 0.47 0.0 0.5	0.0 0.31 0.0 0.63	0.0 0.0 0.0 0.75	0.42 0.0 0.42 0.75	0.69 0.0 0.69 0.75	0.0 0.75 0.19 0.0	0.0 0.7 0.18 0.13	0.0 0.65 0.16 0.25	0.0 0.57 0.14 0.38	0.0 0.47 0.12 0.5	0.0 0.31 0.08 0.63	0.0 0.0 0.0 0.75	0.42 0.0 0.32 0.75	0.69 0.0 0.51 0.75	0.0 0.75 0.38 0.0	0.0 0.7 0.35 0.13	0.0 0.65 0.32 0.25	0.0 0.57 0.28 0.38	0.0 0.47 0.23 0.5	0.0 0.31 0.16 0.63	0.0 0.0 0.0 0.75	0.42 0.0 0.21 0.75	0.69 0.0 0.34 0.75	0.0 0.75 0.56 0.0	0.0 0.7 0.53 0.13	0.0 0.65 0.48 0.25	0.0 0.57 0.43 0.38	0.0 0.47 0.35 0.5	0.0 0.31 0.23 0.63	0.0 0.0 0.0 0.75	0.42 0.0 0.11 0.75	0.69 0.0 0.17 0.75	0.0 0.0 0.0 0.0	0.0 0.0 0.0 0.0	0.0 0.0 0.0 0.0	0.0 0.0 0.0 0.0
26	0.0 0.88 0.0 0.0	0.0 0.84 0.0 0.13	0.0 0.8 0.0 0.25	0.0 0.75 0.0 0.38	0.0 0.68 0.0 0.5	0.0 0.58 0.0 0.63	0.0 0.42 0.0 0.75	0.0 0.0 0.0 0.88	0.48 0.0 0.48 0.88	0.0 0.88 0.22 0.0	0.0 0.84 0.21 0.13	0.0 0.8 0.2 0.25	0.0 0.75 0.19 0.38	0.0 0.68 0.17 0.5	0.0 0.58 0.14 0.63	0.0 0.42 0.11 0.75	0.0 0.0 0.0 0.88	0.48 0.0 0.36 0.88	0.0 0.88 0.44 0.0	0.0 0.84 0.42 0.13	0.0 0.8 0.4 0.25	0.0 0.75 0.37 0.38	0.0 0.68 0.34 0.5	0.0 0.58 0.29 0.63	0.0 0.42 0.21 0.75	0.0 0.0 0.0 0.88	0.48 0.0 0.24 0.88	0.0 0.88 0.66 0.0	0.0 0.84 0.63 0.13	0.0 0.8 0.6 0.25	0.0 0.75 0.56 0.38	0.0 0.68 0.51 0.5	0.0 0.58 0.43 0.63	0.0 0.42 0.32 0.75	0.0 0.0 0.0 0.88	0.48 0.0 0.12 0.88	0.0 0.0 0.0 1.0	0.0 1.0 1.0 0.0	0.0 0.0 1.0 0.0	1.0 0.0 1.0 0.0
27	0.0 1.0 0.0 0.0	0.0 0.98 0.0 0.13	0.0 0.95 0.0 0.25	0.0 0.92 0.0 0.38	0.0 0.87 0.0 0.5	0.0 0.8 0.0 0.63	0.0 0.69 0.0 0.75	0.0 0.48 0.0 0.88	0.0 0.0 0.0 1.0	0.0 1.0 0.25 0.0	0.0 0.98 0.24 0.13	0.0 0.95 0.24 0.25	0.0 0.92 0.23 0.38	0.0 0.87 0.22 0.5	0.0 0.8 0.2 0.63	0.0 0.69 0.17 0.75	0.0 0.48 0.12 0.88	0.0 0.0 0.0 1.0	0.0 1.0 0.5 0.0	0.0 0.98 0.49 0.13	0.0 0.95 0.48 0.25	0.0 0.92 0.46 0.38	0.0 0.87 0.43 0.5	0.0 0.8 0.4 0.63	0.0 0.69 0.34 0.75	0.0 0.48 0.24 0.88	0.0 0.0 0.0 1.0	0.0 1.0 0.75 0.0	0.0 0.98 0.73 0.13	0.0 0.95 0.71 0.25	0.0 0.92 0.69 0.38	0.0 0.87 0.65 0.5	0.0 0.8 0.6 0.63	0.0 0.69 0.51 0.75	0.0 0.48 0.36 0.88	0.0 0.0 0.0 1.0	0.0 0.0 0.0 0.0	1.0 0.0 0.0 0.0	1.0 1.0 0.0 0.0	0.0 1.0 0.0 0.0

% olv*_8bit, 9x9x9 grid

255	255	255	255	255	255	255	255	255	255	255	255	255	255	255	255	255	255	255	255	255	255	255	255	255	255	255
223	255	255	223	223	255	255	223	255	223	247	255	231	223	255	255	223	247	223	239	255	239	223	255	255	223	239
191	255	255	191	191	255	255	191	255	191	239	255	207	191	255	255	191	239	191	223	255	223	191	255	255	191	223
159	255	255	159	159	255	255	159	255	159	231	255	183	159	255	255	159	231	159	207	255	207	159	255	255	159	207
128	255	255	128	128	255	255	128	255	128	223	255	159	128	255	255	128	223	128	191	255	191	128	255	255	128	191
96	255	255	96	96	255	255	96	255	96	215	255	135	96	255	255	96	215	96	175	255	175	96	255	255	96	175
64	255	255	64	64	255	255	64	255	64	207	255	112	64	255	255	64	207	64	159	255	159	64	255	255	64	159
32	255	255	32	32	255	255	32	255	32	199	255	88	32	255	255	32	199	32	143	255	143	32	255	255	32	143
0	255	255	0	0	255	255	0	255	0	191	255	64	0	255	255	0	191	0	127	255	127	0	255	255	0	127
255	223	223	255	255	223	223	255	223	255	231	223	247	255	223	223	255	231	255	239	223	239	255	223	223	255	239
223	223	223	223	223	223	223	223	223	223	223	223	223	223	223	223	223	223	223	223	223	223	223	223	223	223	223
191	223	223	191	191	223	223	191	223	191	215	223	199	191	223	223	191	215	191	207	223	207	191	223	223	191	207
159	223	223	159	159	223	223	159	223	159	207	223	175	159	223	223	159	207	159	191	223	191	159	223	223	159	191
128	223	223	128	128	223	223	128	223	128	199	223	151	128	223	223	128	199	128	175	223	175	128	223	223	128	175
96	223	223	96	96	223	223	96	223	96	191	223	127	96	223	223	96	191	96	159	223	159	96	223	223	96	159
64	223	223	64	64	223	223	64	223	64	183	223	104	64	223	223	64	183	64	143	223	143	64	223	223	64	143
32	223	223	32	32	223	223	32	223	32	175	223	80	32	223	223	32	175	32	127	223	127	32	223	223	32	127
0	223	223	0	0	223	223	0	223	0	167	223	56	0	223	223	0	167	0	112	223	112	0	223	223	0	112
255	191	191	255	255	191	191	255	191	255	207	191	239	255	191	191	255	207	255	223	191	223	255	191	191	255	223
223	191	191	223	223	191	191	223	191	223	199	191	215	223	191	191	223	199	223	207	191	207	223	191	191	223	207
191	191	191	191	191	191	191	191	191	191	191	191	191	191	191	191	191	191	191	191	191	191	191	191	191	191	191
159	191	191	159	159	191	191	159	191	159	183	191	167	159	191	191	159	183	159	175	191	175	159	191	191	159	175
128	191	191	128	128	191	191	128	191	128	175	191	143	128	191	191	128	175	128	159	191	159	128	191	191	128	159
96	191	191	96	96	191	191	96	191	96	167	191	120	96	191	191	96	167	96	143	191	143	96	191	191	96	143
64	191	191	64	64	191	191	64	191	64	159	191	96	64	191	191	64	159	64	127	191	127	64	191	191	64	127
32	191	191	32	32	191	191	32	191	32	151	191	72	32	191	191	32	151	32	112	191	112	32	191	191	32	112
0	191	191	0	0	191	191	0	191	0	143	191	48	0	191	191	0	143	0	96	191	96	0	191	191	0	96
255	159	159	255	255	159	159	255	159	255	183	159	231	255	159	159	255	183	255	207	159	207	255	159	159	255	207
223	159	159	223	223	159	159	223	159	223	175	159	207	223	159	159	223	175	223	191	159	191	223	159	159	223	191
191	159	159	191	191	159	159	191	159	191	167	159	183	191	159	159	191	167	191	175	159	175	191	159	159	191	175
159	159	159	159	159	159	159	159	159	159	159	159	159	159	159	159	159	159	159	159	159	159	159	159	159	159	159
128	159	159	128	128	159	159	128	159	128	151	159	135	128	159	159	128	151	128	143	159	143	128	159	159	128	143
96	159	159	96	96	159	159	96	159	96	143	159	112	96	159	159	96	143	96	127	159	127	96	159	159	96	127
64	159	159	64	64	159	159	64	159	64	135	159	88	64	159	159	64	135	64	112	159	112	64	159	159	64	112
32	159	159	32	32	159	159	32	159	32	127	159	64	32	159	159	32	127	32	96	159	96	32	159	159	32	96
0	159	159	0	0	159	159	0	159	0	120	159	40	0	159	159	0	120	0	80	159	80	0	159	159	0	80
255	128	128	255	255	128	128	255	128	255	159	128	223	255	128	128	255	159	255	191	128	191	255	128	128	255	191
223	128	128	223	223	128	128	223	128	223	151	128	199	223	128	128	223	151	223	175	128	175	223	128	128	223	175
191	128	128	191	191	128	128	191	128	191	143	128	175	191	128	128	191	143	191	159	128	159	191	128	128	191	159
159	128	128	159	159	128	128	159	128	159	135	128	151	159	128	128	159	135	159	143	128	143	159	128	128	159	143
128	128	128	128	128	128	128	128	128	128	128	128	128	128	128	128	128	128	128	128	128	128	128	128	128	128	128
96	127	128	96	96	128	127	96	128	96	120	128	104	96	128	128	96	120	96	112	128	112	96	128	128	96	112
64	127	128	64	64	128	127	64	128	64	112	128	80	64	128	128	64	112	64	96	128	96	64	128	128	64	96
32	127	128	32	32	128	127	32	128	32	104	128	56	32	128	128	32	104	32	80	128	80	32	128	128	32	80
0	127	128	0	0	128	127	0	128	0	96	128	32	0	128	128	0	96	0	64	128	64	0	128	128	0	64
255	96	96	255	255	96	96	255	96	255	135	96	215	255	96	96	255	135	255	175	96	175	255	96	96	255	175
223	96	96	223	223	96	96	223	96	223	127	96	191	223	96	96	223	127	223	159	96	159	223	96	96	223	159
191	96	96	191	191	96	96	191	96	191	120	96	167	191	96	96	191	120	191	143	96	143	191	96	96	191	143
159	96	96	159	159	96	96	159	96	159	112	96	143	159	96	96	159	112	159	127	96	127	159	96	96	159	127
128	96	96	127	128	96	96	128	96	128	104	96	120	128	96	96	128	104	128	112	96	112	128	96	96	128	112
96	96	96	96	96	96	96	96	96	96	96	96	96	96	96	96	96	96	96	96	96	96	96	96	96	96	96
64	96	96	64	64	96	96	64	96	64	88	96	72	64	96	96	64	88	64	80	96	80	64	96	96	64	80
32	96	96	32	32	96	96	32	96	32	80	96	48	32	96	96	32	80	32	64	96	64	32	96	96	32	64
0	96	96	0	0	96	96	0	96	0	72	96	24	0	96	96	0	72	0	48	96	48	0	96	96	0	48
255	64	64	255	255	64	64	255	64	255	112	64	207	255	64	64	255	112	255	159	64	159	255	64	64	255	159
223	64	64	223	223	64	64	223	64	223	104	64	183	223	64	64	223	104	223	143	64	143	223	64	64	223	143
191	64	64	191	191	64	64	191	64	191	96	64	159	191	64	64	191	96	191	127	64	127	191	64	64	191	127
159	64	64	159	159	64	64	159	64	159	88	64	135	159	64	64	159	88	159	112	64	112	159	64	64	159	112
128	64	64	127	128	64	64	128	64	128	80	64	112	128	64	64	128	80	128	96	64	96	128	64	64	128	96
96	64	64	96	96	64	64	96	64	96	72	64	88	96	64	64	96	72	96	80	64	80	96	64	64	96	80
64	64	64	64	64	64	64	64	64	64	64	64	64	64	64	64	64	64	64	64	64	64	64	64	64	64	64
32	64	64	32	32	64	64	32	64	32	56	64	40	32	64	64	32	56	32	48	64	48	32	64	64	32	48
0	64	64	0	0	64	64	0	64	0	48	64	16	0	64	64	0	48	0	32	64	32	0	64	64	0	32
255	32	32	255	255	32	32	255	32	255	88	32	199	255	32	32	255	88	255	143	32	143	255	32	32	255	143
223	32	32	223	223	32	32	223	32	223	80	32	175	223	32	32	223	80	223	127	32	127	223	32	32	223	127
191	32	32	191	191	32	32	191	32	191	72	32	151	191	32	32	191	72	191	112	32	112	191	32	32	191	112
159	32	32	159	159	32	32	159	32	159	64	32	127	159	32	32	159	64	159	96	32	96	159	32	32	159	96
128	32	32	127	128	32	32	128	32	128	56	32	104	128	32	32	128	56	128	80	32	80	128	32	32	128	80
96	32	32	96	96	32	32	96	32	96	48	32	80	96	32	32	96	48	96	64	32	64	96	32	32	96	64
64	32	32	64	64	32	32	64	32	64	40	32	56	64	32	32	64	40	64	48	32	48	64	32	32	64	48
32	32	32	32	32	32	32	32	32	32	32	32	32	32	32	32	32	32	32	32	32	32	32	32	32	32	32
0	32	32	0	0	32	32	0	32	0	24	32	8	0	32	32	0	24	0	16	32	16	0	32	32	0	16
255	0	0	255	255	0	0	255	0	255	64	0	191	255	0	0	255	64	255	127	0	127	255	0	0	255	127
223	0	0	223	223	0	0	223	0	223	56	0	167	223	0	0	223	56	223	112	0	112	223	0	0	223	112
191	0	0	191	191	0	0	191	0	191	48	0	143	191	0	0	191	48	191	96	0	96	191	0	0	191	96
159	0	0	159	159	0	0	159	0	159	40	0	120	159	0	0	159	40	159	80	0	80	159	0	0	159	80
128	0	0	127	128	0	0	128	0	128	32	0	96	128	0	0	128	32	128	64	0	64	128	0	0	128	64
96	0	0	96	96	0	0	96	0	96	24	0	72	96	0	0	96	24	96	48	0	48	96	0	0	96	48
64	0	0	64	64	0	0	64	0	64	16	0	48	64	0	0	64	16	64	32	0	32	64	0	0	64	32
32	0	0	32	32	0	0	32	0	32	8	0	24	32	0	0	32	8	32	16	0	16	32	0	0	32	16
0	0	0	0	0	0	0	0	0	0	0	0	0	0	0	0	0	0	0	0	0	0	0	0	0	0	0

% olv*_8bit, 9x9x9 grid

255	255	255	255	255	255	255	255	255	0	0	0	0	0	0	0	0	0
223	231	255	247	223	255	255	223	231	32	32	32	17	17	17	255	255	255
191	207	255	239	191	255	255	191	207	64	64	64	34	34	34	255	0	0
159	183	255	231	159	255	255	159	183	96	96	96	51	51	51	0	255	255
128	159	255	223	128	255	255	128	159	128	128	128	68	68	68	255	255	0
96	135	255	215	96	255	255	96	135	159	159	159	85	85	85	0	0	255
64	112	255	207	64	255	255	64	112	191	191	191	102	102	102	0	255	0
32	88	255	199	32	255	255	32	88	223	223	223	119	119	119	255	0	255
0	64	255	191	0	255	255	0	64	255	255	255	136	136	136			
255	247	223	231	255	223	223	255	247	0	0	0	153	153	153			
223	223	223	223	223	223	223	223	223	32	32	32	170	170	170			
191	199	223	215	191	223	223	191	199	64	64	64	187	187	187			
159	175	223	207	159	223	223	159	175	96	96	96	204	204	204			
128	151	223	199	128	223	223	128	151	128	128	128	221	221	221			
96	127	223	191	96	223	223	96	127	159	159	159	238	238	238			
64	104	223	183	64	223	223	64	104	191	191	191	255	255	255			
32	80	223	175	32	223	223	32	80	223	223	223	0	0	0			
0	56	223	167	0	223	223	0	56	255	255	255	17	17	17			
255	239	191	207	255	191	191	255	239	0	0	0	34	34	34			
223	215	191	199	223	191	191	223	215	32	32	32	51	51	51			
191	191	191	191	191	191	191	191	191	64	64	64	68	68	68			
159	167	191	183	159	191	191	159	167	96	96	96	85	85	85			
128	143	191	175	128	191	191	128	143	128	128	128	102	102	102			
96	120	191	167	96	191	191	96	120	159	159	159	119	119	119			
64	96	191	159	64	191	191	64	96	191	191	191	136	136	136			
32	72	191	151	32	191	191	32	72	223	223	223	153	153	153			
0	48	191	143	0	191	191	0	48	255	255	255	170	170	170			
255	231	159	183	255	159	159	255	231	0	0	0	187	187	187			
223	207	159	175	223	159	159	223	207	32	32	32	204	204	204			
191	183	159	167	191	159	159	191	183	64	64	64	221	221	221			
159	159	159	159	159	159	159	159	159	96	96	96	238	238	238			
128	135	159	151	128	159	159	128	135	128	128	128	255	255	255			
96	112	159	143	96	159	159	96	112	159	159	159	0	0	0			
64	88	159	135	64	159	159	64	88	191	191	191	17	17	17			
32	64	159	127	32	159	159	32	64	223	223	223	34	34	34			
0	40	159	120	0	159	159	0	40	255	255	255	51	51	51			
255	223	128	159	255	128	128	255	223				68	68	68			
223	199	128	151	223	128	128	223	199				85	85	85			
191	175	128	143	191	128	128	191	175				102	102	102			
159	151	128	135	159	128	128	159	151				119	119	119			
128	128	128	128	128	128	128	128	128				136	136	136			
96	104	128	120	96	128	128	96	104				153	153	153			
64	80	128	112	64	128	128	64	80				170	170	170			
32	56	128	104	32	128	128	32	56				187	187	187			
0	32	128	96	0	128	128	0	32				204	204	204			
255	215	96	135	255	96	96	255	215				221	221	221			
223	191	96	127	223	96	96	223	191				238	238	238			
191	167	96	120	191	96	96	191	167				255	255	255			
159	143	96	112	159	96	96	159	143				0	0	0			
128	120	96	104	128	96	96	128	120				17	17	17			
96	96	96	96	96	96	96	96	96				34	34	34			
64	72	96	88	64	96	96	64	72				51	51	51			
32	48	96	80	32	96	96	32	48				68	68	68			
0	24	96	72	0	96	96	0	24				85	85	85			
255	207	64	112	255	64	64	255	207				102	102	102			
223	183	64	104	223	64	64	223	183				119	119	119			
191	159	64	96	191	64	64	191	159				136	136	136			
159	135	64	88	159	64	64	159	135				153	153	153			
128	112	64	80	128	64	64	128	112				170	170	170			
96	88	64	72	96	64	64	96	88				187	187	187			
64	64	64	64	64	64	64	64	64				204	204	204			
32	40	64	56	32	64	64	32	40				221	221	221			
0	16	64	48	0	64	64	0	16				238	238	238			
255	199	32	88	255	32	32	255	199				255	255	255			
223	175	32	80	223	32	32	223	175									
191	151	32	72	191	32	32	191	151									
159	127	32	64	159	32	32	159	127									
128	104	32	56	128	32	32	128	104									
96	80	32	48	96	32	32	96	80									
64	56	32	40	64	32	32	64	56									
32	32	32	32	32	32	32	32	32									
0	8	32	24	0	32	32	0	8									
255	191	0	64	255	0	0	255	191									
223	167	0	56	223	0	0	223	167									
191	143	0	48	191	0	0	191	143									
159	120	0	40	159	0	0	159	120									
128	96	0	32	128	0	0	128	96									
96	72	0	24	96	0	0	96	72									
64	48	0	16	64	0	0	64	48									
32	24	0	8	32	0	0	32	24									
0	0	0	0	0	0	0	0	0									

%LAB*a,CIE	O:47.0 55.8 34.7	Y:87.8 -12.5 76.3	L:56.6 -58.5 31.6	C:52.1 -30.6 -35.2	V:33.8 21.7 -38.7	M:46.4 64.0 -11.7	N:18.5 0.0 0.0	W:93.0 0.0 0.0
93.0 0.0 0.0	93.0 0.0 0.0	93.0 0.0 0.0	93.0 0.0 0.0	93.0 0.0 0.0	93.0 0.0 0.0	93.0 0.0 0.0	93.0 0.0 0.0	93.0 0.0 0.0
87.9 -3.8 -4.4	85.6 2.7 -4.8	87.2 8.0 -1.5	87.2 -2.0 -4.5	85.9 3.7 -4.2	87.2 7.7 0.0	86.7 -0.5 -4.6	86.2 4.9 -3.5	87.2 7.5 1.4
82.8 -7.6 -8.8	78.2 5.4 -9.7	81.3 16.0 -2.9	81.5 -3.9 -9.0	78.8 7.5 -8.3	81.4 15.5 0.1	80.4 -0.9 -9.2	79.5 9.7 -6.9	81.4 15.0 2.9
77.7 -11.5 -13.2	70.8 8.1 -14.5	75.5 24.0 -4.4	75.7 -5.9 -13.6	71.7 11.2 -12.5	75.6 23.2 0.1	74.1 -1.4 -13.9	72.7 14.6 -10.4	75.6 22.5 4.3
72.6 -15.3 -17.6	63.4 10.9 -19.3	69.7 32.0 -5.8	69.9 -7.8 -18.1	64.6 15.0 -16.7	69.8 30.9 0.1	67.9 -1.9 -18.5	65.9 19.4 -13.9	69.8 30.0 5.7
67.5 -19.1 -22.0	56.0 13.6 -24.2	63.9 40.0 -7.3	64.2 -9.8 -22.6	57.5 18.7 -20.9	64.0 38.7 0.1	61.6 -2.4 -23.1	59.2 24.3 -17.3	64.1 37.4 7.1
62.4 -22.9 -26.4	48.6 16.3 -29.0	58.0 48.0 -8.8	58.4 -11.7 -27.1	50.4 22.5 -25.0	58.2 46.4 0.2	55.3 -2.8 -27.7	52.4 29.1 -20.8	58.3 44.9 8.6
57.2 -26.7 -30.8	41.2 19.0 -33.8	52.2 56.0 -10.2	52.7 -13.7 -31.6	43.3 26.2 -29.2	52.3 54.1 0.2	49.0 -3.3 -32.3	45.6 34.0 -24.3	52.5 52.4 10.0
52.1 -30.6 -35.2	33.8 21.7 -38.7	46.4 64.0 -11.7	46.9 -15.7 -36.2	36.2 30.0 -33.4	46.5 61.9 0.2	42.7 -3.8 -37.0	38.9 38.8 -27.7	46.7 59.9 11.4
87.2 7.0 4.3	92.3 -1.6 9.5	88.4 -7.3 3.9	88.5 4.9 5.6	91.2 -3.3 7.9	88.2 -6.1 1.0	89.6 3.0 6.7	90.2 -4.7 6.5	88.1 -5.3 -1.0
83.7 0.0 0.0	83.7 0.0 0.0	83.7 0.0 0.0	83.7 0.0 0.0	83.7 0.0 0.0	83.7 0.0 0.0	83.7 0.0 0.0	83.7 0.0 0.0	83.7 0.0 0.0
78.6 -3.8 -4.4	76.3 2.7 -4.8	77.9 8.0 -1.5	77.9 -2.0 -4.5	76.6 3.7 -4.2	77.9 7.7 0.0	77.4 -0.5 -4.6	76.9 4.9 -3.5	77.9 7.5 1.4
73.5 -7.6 -8.8	68.9 5.4 -9.7	72.0 16.0 -2.9	72.2 -3.9 -9.0	69.5 7.5 -8.3	72.1 15.5 0.1	71.1 -0.9 -9.2	70.2 9.7 -6.9	72.1 15.0 2.9
68.4 -11.5 -13.2	61.5 8.1 -14.5	66.2 24.0 -4.4	66.4 -5.9 -13.6	62.4 11.2 -12.5	66.3 23.2 0.1	64.8 -1.4 -13.9	63.4 14.6 -10.4	66.3 22.5 4.3
63.3 -15.3 -17.6	54.1 10.9 -19.3	60.4 32.0 -5.8	60.6 -7.8 -18.1	55.3 15.0 -16.7	60.5 30.9 0.1	58.6 -1.9 -18.5	56.6 19.4 -13.9	60.5 30.0 5.7
58.2 -19.1 -22.0	46.7 13.6 -24.2	54.6 40.0 -7.3	54.9 -9.8 -22.6	48.2 18.7 -20.9	54.7 38.7 0.1	52.3 -2.4 -23.1	49.9 24.3 -17.3	54.7 37.4 7.1
53.0 -22.9 -26.4	39.3 16.3 -29.0	48.7 48.0 -8.8	49.1 -11.7 -27.1	41.1 22.5 -25.0	48.8 46.4 0.2	46.0 -2.8 -27.7	43.1 29.1 -20.8	49.0 44.9 8.6
47.9 -26.7 -30.8	31.9 19.0 -33.8	42.9 56.0 -10.2	43.4 -13.7 -31.6	34.0 26.2 -29.2	43.0 54.1 0.2	39.7 -3.3 -32.3	36.3 34.0 -24.3	43.2 52.4 10.0
81.5 13.9 8.7	91.7 -3.1 19.1	83.9 -14.6 7.9	84.0 9.8 11.2	89.4 -6.5 15.8	83.5 -12.1 1.9	86.2 6.1 13.5	87.5 -9.3 13.1	83.2 -10.5 -1.9
77.9 7.0 4.3	83.0 -1.6 9.5	79.1 -7.3 3.9	79.2 4.9 5.6	81.9 -3.3 7.9	78.9 -6.1 1.0	80.3 3.0 6.7	80.9 -4.7 6.5	78.8 -5.3 -1.0
74.4 0.0 0.0	74.4 0.0 0.0	74.4 0.0 0.0	74.4 0.0 0.0	74.4 0.0 0.0	74.4 0.0 0.0	74.4 0.0 0.0	74.4 0.0 0.0	74.4 0.0 0.0
69.3 -3.8 -4.4	67.0 2.7 -4.8	68.5 8.0 -1.5	68.6 -2.0 -4.5	67.3 3.7 -4.2	68.6 7.7 0.0	68.1 -0.5 -4.6	67.6 4.9 -3.5	68.6 7.5 1.4
64.2 -7.6 -8.8	59.6 5.4 -9.7	62.7 16.0 -2.9	62.9 -3.9 -9.0	60.2 7.5 -8.3	62.8 15.5 0.1	61.8 -0.9 -9.2	60.8 9.7 -6.9	62.8 15.0 2.9
59.1 -11.5 -13.2	52.2 8.1 -14.5	56.9 24.0 -4.4	57.1 -5.9 -13.6	53.1 11.2 -12.5	57.0 23.2 0.1	55.5 -1.4 -13.9	54.1 14.6 -10.4	57.0 22.5 4.3
54.0 -15.3 -17.6	44.8 10.9 -19.3	51.1 32.0 -5.8	51.3 -7.8 -18.1	46.0 15.0 -16.7	51.2 30.9 0.1	49.2 -1.9 -18.5	47.3 19.4 -13.9	51.2 30.0 5.7
48.8 -19.1 -22.0	37.4 13.6 -24.2	45.2 40.0 -7.3	45.6 -9.8 -22.6	38.9 18.7 -20.9	45.3 38.7 0.1	43.0 -2.4 -23.1	40.6 24.3 -17.3	45.4 37.4 7.1
43.7 -22.9 -26.4	30.0 16.3 -29.0	39.4 48.0 -8.8	39.8 -11.7 -27.1	31.8 22.5 -25.0	39.5 46.4 0.2	36.7 -2.8 -27.7	33.8 29.1 -20.8	39.7 44.9 8.6
75.7 20.9 13.0	91.0 -4.7 28.6	79.4 -21.9 11.8	79.4 14.7 16.8	87.6 -9.8 23.7	78.8 -18.2 2.9	82.8 9.1 20.2	84.8 -14.0 19.6	78.4 -15.8 -2.9
72.2 13.9 8.7	82.4 -3.1 19.1	74.6 -14.6 7.9	74.7 9.8 11.2	80.1 -6.5 15.8	74.2 -12.1 1.9	76.9 6.1 13.5	78.2 -9.3 13.1	73.9 -10.5 -1.9
68.6 7.0 4.3	73.7 -1.6 9.5	69.8 -7.3 3.9	69.9 4.9 5.6	72.6 -3.3 7.9	69.6 -6.1 1.0	71.0 3.0 6.7	71.6 -4.7 6.5	69.5 -5.3 -1.0
65.1 0.0 0.0	65.1 0.0 0.0	65.1 0.0 0.0	65.1 0.0 0.0	65.1 0.0 0.0	65.1 0.0 0.0	65.1 0.0 0.0	65.1 0.0 0.0	65.1 0.0 0.0
60.0 -3.8 -4.4	57.7 2.7 -4.8	59.2 8.0 -1.5	59.3 -2.0 -4.5	58.0 3.7 -4.2	59.3 7.7 0.0	58.8 -0.5 -4.6	58.3 4.9 -3.5	59.3 7.5 1.4
54.9 -7.6 -8.8	50.3 5.4 -9.7	53.4 16.0 -2.9	53.5 -3.9 -9.0	50.9 7.5 -8.3	53.5 15.5 0.1	52.5 -0.9 -9.2	51.5 9.7 -6.9	53.5 15.0 2.9
49.8 -11.5 -13.2	42.9 8.1 -14.5	47.6 24.0 -4.4	47.8 -5.9 -13.6	43.8 11.2 -12.5	47.7 23.2 0.1	46.2 -1.4 -13.9	44.8 14.6 -10.4	47.7 22.5 4.3
44.6 -15.3 -17.6	35.5 10.9 -19.3	41.8 32.0 -5.8	42.0 -7.8 -18.1	36.7 15.0 -16.7	41.8 30.9 0.1	39.9 -1.9 -18.5	38.0 19.4 -13.9	41.9 30.0 5.7
39.5 -19.1 -22.0	28.1 13.6 -24.2	35.9 40.0 -7.3	36.3 -9.8 -22.6	29.6 18.7 -20.9	36.0 38.7 0.1	33.7 -2.4 -23.1	31.3 24.3 -17.3	36.1 37.4 7.1
70.0 27.9 17.4	90.4 -6.3 38.1	74.8 -29.2 15.8	74.9 19.6 22.4	85.8 -13.0 31.6	74.0 -24.2 3.9	79.4 12.2 26.9	82.0 -18.6 26.1	73.5 -21.0 -3.8
66.4 20.9 13.0	81.7 -4.7 28.6	70.1 -21.9 11.8	70.1 14.7 16.8	78.3 -9.8 23.7	69.4 -18.2 2.9	73.5 9.1 20.2	75.5 -14.0 19.6	69.1 -15.8 -2.9
62.9 13.9 8.7	73.1 -3.1 19.1	65.3 -14.6 7.9	65.3 9.8 11.2	70.8 -6.5 15.8	64.9 -12.1 1.9	67.6 6.1 13.5	68.9 -9.3 13.1	64.6 -10.5 -1.9
59.3 7.0 4.3	64.4 -1.6 9.5	60.5 -7.3 3.9	60.6 4.9 5.6	63.3 -3.3 7.9	60.3 -6.1 1.0	61.7 3.0 6.7	62.3 -4.7 6.5	60.2 -5.3 -1.0
55.8 0.0 0.0	55.8 0.0 0.0	55.8 0.0 0.0	55.8 0.0 0.0	55.8 0.0 0.0	55.8 0.0 0.0	55.8 0.0 0.0	55.8 0.0 0.0	55.8 0.0 0.0
50.7 -3.8 -4.4	48.4 2.7 -4.8	49.9 8.0 -1.5	50.0 -2.0 -4.5	48.7 3.7 -4.2	50.0 7.7 0.0	49.5 -0.5 -4.6	49.0 4.9 -3.5	50.0 7.5 1.4
45.6 -7.6 -8.8	41.0 5.4 -9.7	44.1 16.0 -2.9	44.2 -3.9 -9.0	41.6 7.5 -8.3	44.2 15.5 0.1	43.2 -0.9 -9.2	42.2 9.7 -6.9	44.2 15.0 2.9
40.4 -11.5 -13.2	33.6 8.1 -14.5	38.3 24.0 -4.4	38.5 -5.9 -13.6	34.5 11.2 -12.5	38.3 23.2 0.1	36.9 -1.4 -13.9	35.5 14.6 -10.4	38.4 22.5 4.3
35.3 -15.3 -17.6	26.2 10.9 -19.3	32.5 32.0 -5.8	32.7 -7.8 -18.1	27.4 15.0 -16.7	32.5 30.9 0.1	30.6 -1.9 -18.5	28.7 19.4 -13.9	32.6 30.0 5.7
64.3 34.9 21.7	89.7 -7.8 47.7	70.3 -36.5 19.7	70.4 24.5 28.0	84.0 -16.3 39.5	69.3 -30.3 4.8	76.0 15.2 33.6	79.3 -23.3 32.7	68.6 -26.3 -4.8
60.7 27.9 17.4	81.1 -6.3 38.1	65.5 -29.2 15.8	65.6 19.6 22.4	76.5 -13.0 31.6	64.7 -24.2 3.9	70.1 12.2 26.9	72.7 -18.6 26.1	64.2 -21.0 -3.8
57.1 20.9 13.0	72.4 -4.7 28.6	60.7 -21.9 11.8	60.8 14.7 16.8	69.0 -9.8 23.7	60.1 -18.2 2.9	64.2 9.1 20.2	66.1 -14.0 19.6	59.8 -15.8 -2.9
53.6 13.9 8.7	63.8 -3.1 19.1	56.0 -14.6 7.9	56.0 9.8 11.2	61.5 -6.5 15.8	55.6 -12.1 1.9	58.3 6.1 13.5	59.6 -9.3 13.1	55.3 -10.5 -1.9
50.0 7.0 4.3	55.1 -1.6 9.5	51.2 -7.3 3.9	51.3 4.9 5.6	54.0 -3.3 7.9	51.0 -6.1 1.0	52.4 3.0 6.7	53.0 -4.7 6.5	50.9 -5.3 -1.0
46.5 0.0 0.0	46.5 0.0 0.0	46.5 0.0 0.0	46.5 0.0 0.0	46.5 0.0 0.0	46.5 0.0 0.0	46.5 0.0 0.0	46.5 0.0 0.0	46.5 0.0 0.0
41.4 -3.8 -4.4	39.1 2.7 -4.8	40.6 8.0 -1.5	40.7 -2.0 -4.5	39.4 3.7 -4.2	40.7 7.7 0.0	40.2 -0.5 -4.6	39.7 4.9 -3.5	40.7 7.5 1.4
36.2 -7.6 -8.8	31.7 5.4 -9.7	34.8 16.0 -2.9	34.9 -3.9 -9.0	32.3 7.5 -8.3	34.9 15.5 0.1	33.9 -0.9 -9.2	32.9 9.7 -6.9	34.9 15.0 2.9
31.1 -11.5 -13.2	24.3 8.1 -14.5	29.0 24.0 -4.4	29.2 -5.9 -13.6	25.2 11.2 -12.5	29.0 23.2 0.1	27.6 -1.4 -13.9	26.2 14.6 -10.4	29.1 22.5 4.3
58.5 41.8 26.0	89.1 -9.4 57.2	65.7 -43.9 23.7	65.9 29.4 33.6	82.2 -19.5 47.4	64.5 -36.4 5.8	72.6 18.3 40.4	76.5 -27.9 39.2	63.7 -31.5 -5.7
54.9 34.9 21.7	80.4 -7.8 47.7	61.0 -36.5 19.7	61.1 24.5 28.0	74.7 -16.3 39.5	60.0 -30.3 4.8	66.7 15.2 33.6	70.0 -23.3 32.7	59.3 -26.3 -4.8
51.4 27.9 17.4	71.8 -6.3 38.1	56.2 -29.2 15.8	56.3 19.6 22.4	67.2 -13.0 31.6	55.4 -24.2 3.9	60.8 12.2 26.9	63.4 -18.6 26.1	54.9 -21.0 -3.8
47.8 20.9 13.0	63.1 -4.7 28.6	51.4 -21.9 11.8	51.5 14.7 16.8	59.7 -9.8 23.7	50.8 -18.2 2.9	54.9 9.1 20.2	56.8 -14.0 19.6	50.4 -15.8 -2.9
44.3 13.9 8.7	54.5 -3.1 19.1	46.7 -14.6 7.9	46.7 9.8 11.2	52.2 -6.5 15.8	46.3 -12.1 1.9	49.0 6.1 13.5	50.3 -9.3 13.1	46.0 -10.5 -1.9
40.7 7.0 4.3	45.8 -1.6 9.5	41.9 -7.3 3.9	41.9 4.9 5.6	44.7 -3.3 7.9	41.7 -6.1 1.0	43.1 3.0 6.7	43.7 -4.7 6.5	41.6 -5.3 -1.0
37.2 0.0 0.0	37.2 0.0 0.0	37.2 0.0 0.0	37.2 0.0 0.0	37.2 0.0 0.0	37.2 0.0 0.0	37.2 0.0 0.0	37.2 0.0 0.0	37.2 0.0 0.0
32.0 -3.8 -4.4	29.8 2.7 -4.8	31.3 8.0 -1.5	31.4 -2.0 -4.5	30.1 3.7 -4.2	31.4 7.7 0.0	30.9 -0.5 -4.6	30.4 4.9 -3.5	31.4 7.5 1.4
26.9 -7.6 -8.8	22.4 5.4 -9.7	25.5 16.0 -2.9	25.6 -3.9 -9.0	23.0 7.5 -8.3	25.5 15.5 0.1	24.6 -0.9 -9.2	23.6 9.7 -6.9	25.6 15.0 2.9
52.8 48.8 30.4	88.4 -11.0 66.7	61.2 -51.2 27.6	61.4 34.4 39.2	80.4 -22.8 55.3	59.8 -42.4 6.7	69.2 21.3 47.1	73.8 -32.6 45.7	58.9 -36.8 -6.7
49.2 41.8 26.0	79.8 -9.4 57.2	56.4 -43.9 23.7	56.6 29.4 33.6	72.9 -19.5 47.4	55.2 -36.4 5.8	63.3 18.3 40.4	67.2 -27.9 39.2	54.4 -31.5 -5.7
45.6 34.9 21.7	71.1 -7.8 47.7	51.7 -36.5 19.7	51.8 24.5 28.0	65.4 -16.3 39.5	50.7 -30.3 4.8	57.4 15.2 33.6	60.7 -23.3 32.7	50.0 -26.3 -4.8
42.1 27.9 17.4	62.5 -6.3 38.1	46.9 -29.2 15.8	47.0 19.6 22.4	57.9 -13.0 31.6	46.1 -24.2 3.9	51.5 12.2 26.9	54.1 -18.6 26.1	45.6 -21.0 -3.8
38.5 20.9 13.0	53.8 -4.7 28.6	42.1 -21.9 11.8	42.2 14.7 16.8	50.4 -9.8 23.7	41.5 -18.2 2.9	45.6 9.1 20.2	47.5 -14.0 19.6	41.1 -15.8 -2.9
35.0 13.9 8.7	45.2 -3.1 19.1	37.4 -14.6 7.9	37.4 9.8 11.2	42.9 -6.5 15.8	37.0 -12.1 1.9	39.7 6.1 13.5	41.0 -9.3 13.1	36.7 -10.5 -1.9
31.4 7.0 4.3	36.5 -1.6 9.5	32.6 -7.3 3.9	32.6 4.9 5.6	35.4 -3.3 7.9	32.4 -6.1 1.0	33.8 3.0 6.7	34.4 -4.7 6.5	32.3 -5.3 -1.0
27.9 0.0 0.0	27.9 0.0 0.0	27.9 0.0 0.0	27.9 0.0 0.0	27.9 0.0 0.0	27.9 0.0 0.0	27.9 0.0 0.0	27.9 0.0 0.0	27.9 0.0 0.0
22.7 -3.8 -4.4	20.4 2.7 -4.8	22.0 8.0 -1.5	22.1 -2.0 -4.5	20.8 3.7 -4.2	22.0 7.7 0.0	21.6 -0.5 -4.6	21.1 4.9 -3.5	22.1 7.5 1.4
47.0 55.8 34.7	87.8 -12.5 76.3	56.6 -58.5 31.6	56.9 39.3 44.8	78.6 -26.0 63.1	55.0 -48.5 7.7	65.8 24.4 53.8	71.0 -37.2 52.2	54.0 -42.1 -7.7
43.5 48.8 30.4	79.1 -11.0 66.7	51.9 -51.2 27.6	52.1 34.4 39.2	71.1 -22.8 55.3	50.5 -42.4 6.7	59.9 21.3 47.1	64.5 -32.6 45.7	49.6 -36.8 -6.7
39.9 41.8 26.0	70.5 -9.4 57.2	47.1 -43.9 23.7	47.3 29.4 33.6	63.6 -19.5 47.4	45.9 -36.4 5.8	54.0 18.3 40.4	57.9 -27.9 39.2	45.1 -31.5 -5.7
36.3 34.9 21.7	61.8 -7.8 47.7	42.4 -36.5 19.7	42.5 24.5 28.0	56.1 -16.3 39.5	41.4 -30.3 4.8	48.1 15.2 33.6	51.4 -23.3 32.7	40.7 -26.3 -4.8
32.8 27.9 17.4	53.2 -6.3 38.1	37.6 -29.2 15.8	37.7 19.6 22.4	48.6 -13.0 31.6	36.8 -24.2 3.9	42.2 12.2 26.9	44.8 -18.6 26.1	36.3 -21.0 -3.8
29.2 20.9 13.0	44.5 -4.7 28.6	32.8 -21.9 11.8	32.9 14.7 16.8	41.1 -9.8 23.7	32.2 -18.2 2.9	36.2 9.1 20.2	38.2 -14.0 19.6	31.8 -15.8 -2.9
25.7 13.9 8.7	35.9 -3.1 19.1	28.1 -14.6 7.9	28.1 9.8 11.2	33.6 -6.5 15.8	27.7 -12.1 1.9	30.3 6.1 13.5	31.7 -9.3 13.1	27.4 -10.5 -1.9
22.1 7.0 4.3	27.2 -1.6 9.5	23.3 -7.3 3.9	23.3 4.9 5.6	26.1 -3.3 7.9	23.1 -6.1 1.0	24.4 3.0 6.7	25.1 -4.7 6.5	23.0 -5.3 -1.0
18.5 0.0 0.0	18.5 0.0 0.0	18.5 0.0 0.0	18.5 0.0 0.0	18.5 0.0 0.0	18.5 0.0 0.0	18.5 0.0 0.0	18.5 0.0 0.0	18.5 0.0 0.0
%XYZa,CIE	O:26.7 16.0 5.5	Y:62.5 71.7 14.7	L:12.6 24.6 11.2	C:13.9 20.3 48.4	V:10.0 7.9 26.2	M:28.0 15.6 23.1	N:2.5 2.6 2.9	W:78.8 82.9 90.3

%LAB*a,CIE	O:47.0 55.8 34.7	Y:87.8 -12.5 76.3	L:56.6 -58.5 31.6	C:52.1 -30.6 -35.2	V:33.8 21.7 -38.7	M:46.4 64.0 -11.7	N:18.5 0.0 0.0	W:93.0 0.0 0.0
93.0 0.0 0.0	93.0 0.0 0.0	93.0 0.0 0.0	18.5 0.0 0.0	18.5 0.0 0.0	18.5 0.0 0.0			
86.2 1.0 -4.7	86.6 6.2 -2.6	87.2 7.2 2.8	27.9 0.0 0.0	23.5 0.0 0.0	93.0 0.0 0.0			
79.4 2.0 -9.4	80.3 12.4 -5.2	81.5 14.5 5.7	37.2 0.0 0.0	28.5 0.0 0.0	47.0 55.8 55.8			
72.6 2.9 -14.1	73.9 18.6 -7.8	75.7 21.7 8.5	46.5 0.0 0.0	33.4 0.0 0.0	52.1 -30.6 -30.6			
65.8 3.9 -18.9	67.5 24.7 -10.5	69.9 29.0 11.3	55.8 0.0 0.0	38.4 0.0 0.0	87.8 -12.5 -12.5			
59.0 4.9 -23.6	61.2 30.9 -13.1	64.1 36.2 14.1	65.1 0.0 0.0	43.4 0.0 0.0	33.8 21.7 21.7			
52.2 5.9 -28.3	54.8 37.1 -15.7	58.4 43.4 17.0	74.4 0.0 0.0	48.3 0.0 0.0	56.6 -58.5 -58.5			
45.4 6.9 -33.0	48.4 43.3 -18.3	52.6 50.7 19.8	83.7 0.0 0.0	53.3 0.0 0.0	46.4 64.0 64.0			
38.6 7.8 -37.7	42.1 49.5 -20.9	46.8 57.9 22.6	93.0 0.0 0.0	58.2 0.0 0.0				
90.8 1.0 7.9	89.4 -6.0 5.3	88.0 -4.6 -2.6	18.5 0.0 0.0	63.2 0.0 0.0				
83.7 0.0 0.0	83.7 0.0 0.0	83.7 0.0 0.0	27.9 0.0 0.0	68.2 0.0 0.0				
76.9 1.0 -4.7	77.3 6.2 -2.6	77.9 7.2 2.8	37.2 0.0 0.0	73.1 0.0 0.0				
70.1 2.0 -9.4	70.9 12.4 -5.2	72.1 14.5 5.7	46.5 0.0 0.0	78.1 0.0 0.0				
63.3 2.9 -14.1	64.6 18.6 -7.8	66.4 21.7 8.5	55.8 0.0 0.0	83.1 0.0 0.0				
56.5 3.9 -18.9	58.2 24.7 -10.5	60.6 29.0 11.3	65.1 0.0 0.0	88.0 0.0 0.0				
49.7 4.9 -23.6	51.8 30.9 -13.1	54.8 36.2 14.1	74.4 0.0 0.0	93.0 0.0 0.0				
42.9 5.9 -28.3	45.5 37.1 -15.7	49.1 43.4 17.0	83.7 0.0 0.0	18.5 0.0 0.0				
36.1 6.9 -33.0	39.1 43.3 -18.3	43.3 50.7 19.8	93.0 0.0 0.0	23.5 0.0 0.0				
88.6 2.1 15.9	85.7 -11.9 10.5	83.0 -9.1 -5.2	18.5 0.0 0.0	28.5 0.0 0.0				
81.5 1.0 7.9	80.1 -6.0 5.3	78.7 -4.6 -2.6	27.9 0.0 0.0	33.4 0.0 0.0				
74.4 0.0 0.0	74.4 0.0 0.0	74.4 0.0 0.0	37.2 0.0 0.0	38.4 0.0 0.0				
67.6 1.0 -4.7	68.0 6.2 -2.6	68.6 7.2 2.8	46.5 0.0 0.0	43.4 0.0 0.0				
60.8 2.0 -9.4	61.6 12.4 -5.2	62.8 14.5 5.7	55.8 0.0 0.0	48.3 0.0 0.0				
54.0 2.9 -14.1	55.3 18.6 -7.8	57.1 21.7 8.5	65.1 0.0 0.0	53.3 0.0 0.0				
47.2 3.9 -18.9	48.9 24.7 -10.5	51.3 29.0 11.3	74.4 0.0 0.0	58.2 0.0 0.0				
40.4 4.9 -23.6	42.5 30.9 -13.1	45.5 36.2 14.1	83.7 0.0 0.0	63.2 0.0 0.0				
33.6 5.9 -28.3	36.2 37.1 -15.7	39.8 43.4 17.0	93.0 0.0 0.0	68.2 0.0 0.0				
86.4 3.1 23.8	82.1 -17.9 15.8	78.0 -13.7 -7.8	18.5 0.0 0.0	73.1 0.0 0.0				
79.3 2.1 15.9	76.4 -11.9 10.5	73.7 -9.1 -5.2	27.9 0.0 0.0	78.1 0.0 0.0				
72.2 1.0 7.9	70.7 -6.0 5.3	69.4 -4.6 -2.6	37.2 0.0 0.0	83.1 0.0 0.0				
65.1 0.0 0.0	65.1 0.0 0.0	65.1 0.0 0.0	46.5 0.0 0.0	88.0 0.0 0.0				
58.3 1.0 -4.7	58.7 6.2 -2.6	59.3 7.2 2.8	55.8 0.0 0.0	93.0 0.0 0.0				
51.5 2.0 -9.4	52.3 12.4 -5.2	53.5 14.5 5.7	65.1 0.0 0.0	18.5 0.0 0.0				
44.7 2.9 -14.1	46.0 18.6 -7.8	47.8 21.7 8.5	74.4 0.0 0.0	23.5 0.0 0.0				
37.9 3.9 -18.9	39.6 24.7 -10.5	42.0 29.0 11.3	83.7 0.0 0.0	28.5 0.0 0.0				
31.1 4.9 -23.6	33.2 30.9 -13.1	36.2 36.2 14.1	93.0 0.0 0.0	33.4 0.0 0.0				
84.1 4.2 31.8	78.5 -23.8 21.0	73.0 -18.3 -10.4		38.4 0.0 0.0				
77.0 3.1 23.8	72.8 -17.9 15.8	68.7 -13.7 -7.8		43.4 0.0 0.0				
70.0 2.1 15.9	67.1 -11.9 10.5	64.4 -9.1 -5.2		48.3 0.0 0.0				
62.9 1.0 7.9	61.4 -6.0 5.3	60.1 -4.6 -2.6		53.3 0.0 0.0				
55.8 0.0 0.0	55.8 0.0 0.0	55.8 0.0 0.0		58.2 0.0 0.0				
49.0 1.0 -4.7	49.4 6.2 -2.6	50.0 7.2 2.8		63.2 0.0 0.0				
42.2 2.0 -9.4	43.0 12.4 -5.2	44.2 14.5 5.7		68.2 0.0 0.0				
35.4 2.9 -14.1	36.7 18.6 -7.8	38.5 21.7 8.5		73.1 0.0 0.0				
28.6 3.9 -18.9	30.3 24.7 -10.5	32.7 29.0 11.3		78.1 0.0 0.0				
81.9 5.2 39.7	74.9 -29.8 26.3	68.1 -22.8 -13.0		83.1 0.0 0.0				
74.8 4.2 31.8	69.2 -23.8 21.0	63.7 -18.3 -10.4		88.0 0.0 0.0				
67.7 3.1 23.8	63.5 -17.9 15.8	59.4 -13.7 -7.8		93.0 0.0 0.0				
60.7 2.1 15.9	57.8 -11.9 10.5	55.1 -9.1 -5.2		18.5 0.0 0.0				
53.6 1.0 7.9	52.1 -6.0 5.3	50.8 -4.6 -2.6		23.5 0.0 0.0				
46.5 0.0 0.0	46.5 0.0 0.0	46.5 0.0 0.0		28.5 0.0 0.0				
39.7 1.0 -4.7	40.1 6.2 -2.6	40.7 7.2 2.8		33.4 0.0 0.0				
32.9 2.0 -9.4	33.7 12.4 -5.2	34.9 14.5 5.7		38.4 0.0 0.0				
26.1 2.9 -14.1	27.4 18.6 -7.8	29.2 21.7 8.5		43.4 0.0 0.0				
79.7 6.3 47.7	71.2 -35.8 31.6	63.1 -27.4 -15.6		48.3 0.0 0.0				
72.6 5.2 39.7	65.5 -29.8 26.3	58.8 -22.8 -13.0		53.3 0.0 0.0				
65.5 4.2 31.8	59.9 -23.8 21.0	54.4 -18.3 -10.4		58.2 0.0 0.0				
58.4 3.1 23.8	54.2 -17.9 15.8	50.1 -13.7 -7.8		63.2 0.0 0.0				
51.3 2.1 15.9	48.5 -11.9 10.5	45.8 -9.1 -5.2		68.2 0.0 0.0				
44.3 1.0 7.9	42.8 -6.0 5.3	41.5 -4.6 -2.6		73.1 0.0 0.0				
37.2 0.0 0.0	37.2 0.0 0.0	37.2 0.0 0.0		78.1 0.0 0.0				
30.4 1.0 -4.7	30.8 6.2 -2.6	31.4 7.2 2.8		83.1 0.0 0.0				
23.6 2.0 -9.4	24.4 12.4 -5.2	25.6 14.5 5.7		88.0 0.0 0.0				
77.5 7.3 55.6	67.6 -41.7 36.8	58.1 -32.0 -18.2		93.0 0.0 0.0				
70.4 6.3 47.7	61.9 -35.8 31.6	53.8 -27.4 -15.6						
63.3 5.2 39.7	56.2 -29.8 26.3	49.5 -22.8 -13.0						
56.2 4.2 31.8	50.6 -23.8 21.0	45.1 -18.3 -10.4						
49.1 3.1 23.8	44.9 -17.9 15.8	40.8 -13.7 -7.8						
42.0 2.1 15.9	39.2 -11.9 10.5	36.5 -9.1 -5.2						
34.9 1.0 7.9	33.5 -6.0 5.3	32.2 -4.6 -2.6						
27.9 0.0 0.0	27.9 0.0 0.0	27.9 0.0 0.0						
21.1 1.0 -4.7	21.5 6.2 -2.6	22.1 7.2 2.8						
75.3 8.4 63.6	64.0 -47.7 42.1	53.1 -36.6 -20.8						
68.2 7.3 55.6	58.3 -41.7 36.8	48.8 -32.0 -18.2						
61.1 6.3 47.7	52.6 -35.8 31.6	44.5 -27.4 -15.6						
54.0 5.2 39.7	46.9 -29.8 26.3	40.1 -22.8 -13.0						
46.9 4.2 31.8	41.3 -23.8 21.0	35.8 -18.3 -10.4						
39.8 3.1 23.8	35.6 -17.9 15.8	31.5 -13.7 -7.8						
32.7 2.1 15.9	29.9 -11.9 10.5	27.2 -9.1 -5.2						
25.6 1.0 7.9	24.2 -6.0 5.3	22.9 -4.6 -2.6						
18.5 0.0 0.0	18.5 0.0 0.0	18.5 0.0 0.0						
%XYZa,CIE	O:26.7 16.0 5.5	Y:62.5 71.7 14.7	L:12.6 24.6 11.2	C:13.9 20.3 48.4	V:10.0 7.9 26.2	M:28.0 15.6 23.1	N:2.5 2.6 2.9	W:78.8 82.9 90.3

%LAB*a,ICC	O:51.1 59.4 37.0	Y:94.5 -13.4 81.2	L:61.3 -62.2 33.6	C:56.5 -32.5 -37.4	V:37.0 23.1 -41.1	M:50.4 68.1 -12.4	N:20.8 0.0 0.0	W:100.0 0.0 0.0
100.0 0.0 0.0	100.0 0.0 0.0	100.0 0.0 0.0	100.0 0.0 0.0	100.0 0.0 0.0	100.0 0.0 0.0	100.0 0.0 0.0	100.0 0.0 0.0	100.0 0.0 0.0
94.6 -4.1 -4.7	92.1 2.9 -5.1	93.8 8.5 -1.6	93.9 -2.1 -4.8	92.4 4.0 -4.4	93.8 8.2 0.0	93.3 -0.5 -4.9	92.8 5.2 -3.7	93.8 8.0 1.5
89.1 -8.1 -9.4	84.2 5.8 -10.3	87.6 17.0 -3.1	87.7 -4.2 -9.6	84.9 8.0 -8.9	87.6 16.5 0.1	86.6 -1.0 -9.8	85.6 10.3 -7.4	87.7 15.9 3.0
83.7 -12.2 -14.0	76.4 8.7 -15.4	81.4 25.5 -4.7	81.6 -6.2 -14.4	77.3 12.0 -13.3	81.5 24.7 0.1	79.9 -1.5 -14.7	78.4 15.5 -11.1	81.5 23.9 4.6
78.3 -16.3 -18.7	68.5 11.5 -20.6	75.2 34.0 -6.2	75.5 -8.3 -19.2	69.8 15.9 -17.8	75.3 32.9 0.1	73.3 -2.0 -19.7	71.2 20.7 -14.8	75.4 31.9 6.1
72.8 -20.3 -23.4	60.6 14.4 -25.7	69.0 42.6 -7.8	69.3 -10.4 -24.1	62.2 19.9 -22.2	69.1 41.2 0.2	66.6 -2.5 -24.6	64.0 25.8 -18.4	69.2 39.9 7.6
67.4 -24.4 -28.1	52.7 17.3 -30.9	62.8 51.1 -9.3	63.2 -12.5 -28.9	54.7 23.9 -26.7	62.9 49.4 0.2	59.9 -3.0 -29.5	56.8 31.0 -22.1	63.0 47.8 9.1
62.0 -28.5 -32.7	44.8 20.2 -36.0	56.6 59.6 -10.9	57.1 -14.6 -33.7	47.1 27.9 -31.1	56.7 57.6 0.2	53.2 -3.5 -34.4	49.6 36.2 -25.8	56.9 55.8 10.6
56.5 -32.5 -37.4	37.0 23.1 -41.1	50.4 68.1 -12.4	51.0 -16.7 -38.5	39.6 31.9 -35.5	50.6 65.9 0.3	46.5 -4.0 -39.3	42.4 41.3 -29.5	50.7 63.8 12.1
93.9 7.4 4.6	99.3 -1.7 10.1	95.2 -7.8 4.2	95.2 5.2 6.0	98.1 -3.5 8.4	95.0 -6.5 1.0	96.4 3.2 7.2	97.1 -5.0 7.0	94.8 -5.6 -1.0
90.1 0.0 0.0	90.1 0.0 0.0	90.1 0.0 0.0	90.1 0.0 0.0	90.1 0.0 0.0	90.1 0.0 0.0	90.1 0.0 0.0	90.1 0.0 0.0	90.1 0.0 0.0
84.7 -4.1 -4.7	82.2 2.9 -5.1	83.9 8.5 -1.6	84.0 -2.1 -4.8	82.5 4.0 -4.4	83.9 8.2 0.0	83.4 -0.5 -4.9	82.9 5.2 -3.7	83.9 8.0 1.5
79.2 -8.1 -9.4	74.3 5.8 -10.3	77.7 17.0 -3.1	77.8 -4.2 -9.6	75.0 8.0 -8.9	77.7 16.5 0.1	76.7 -1.0 -9.8	75.7 10.3 -7.4	77.8 15.9 3.0
73.8 -12.2 -14.0	66.5 8.7 -15.4	71.5 25.5 -4.7	71.7 -6.2 -14.4	67.4 12.0 -13.3	71.6 24.7 0.1	70.0 -1.5 -14.7	68.5 15.5 -11.1	71.6 23.9 4.6
68.4 -16.3 -18.7	58.6 11.5 -20.6	65.3 34.0 -6.2	65.6 -8.3 -19.2	59.9 15.9 -17.8	65.4 32.9 0.1	63.3 -2.0 -19.7	61.3 20.7 -14.8	65.5 31.9 6.1
62.9 -20.3 -23.4	50.7 14.4 -25.7	59.1 42.6 -7.8	59.4 -10.4 -24.1	52.3 19.9 -22.2	59.2 41.2 0.2	56.7 -2.5 -24.6	54.1 25.8 -18.4	59.3 39.9 7.6
57.5 -24.4 -28.1	42.8 17.3 -30.9	52.9 51.1 -9.3	53.3 -12.5 -28.9	44.8 23.9 -26.7	53.0 49.4 0.2	50.0 -3.0 -29.5	46.9 31.0 -22.1	53.1 47.8 9.1
52.1 -28.5 -32.7	34.9 20.2 -36.0	46.7 59.6 -10.9	47.2 -14.6 -33.7	37.2 27.9 -31.1	46.8 57.6 0.2	43.3 -3.5 -34.4	39.7 36.2 -25.8	47.0 55.8 10.6
87.8 14.8 9.2	98.6 -3.3 20.3	90.3 -15.6 8.4	90.4 10.4 11.9	96.2 -6.9 16.8	89.9 -12.9 2.1	92.8 6.5 14.3	94.2 -9.9 13.9	89.6 -11.2 -2.0
84.0 7.4 4.6	89.4 -1.7 10.1	85.3 -7.8 4.2	85.3 5.2 6.0	88.2 -3.5 8.4	85.0 -6.5 1.0	86.5 3.2 7.2	87.2 -5.0 7.0	84.9 -5.6 -1.0
80.2 0.0 0.0	80.2 0.0 0.0	80.2 0.0 0.0	80.2 0.0 0.0	80.2 0.0 0.0	80.2 0.0 0.0	80.2 0.0 0.0	80.2 0.0 0.0	80.2 0.0 0.0
74.8 -4.1 -4.7	72.3 2.9 -5.1	74.0 8.5 -1.6	74.1 -2.1 -4.8	72.6 4.0 -4.4	74.0 8.2 0.0	73.5 -0.5 -4.9	73.0 5.2 -3.7	74.0 8.0 1.5
69.3 -8.1 -9.4	64.4 5.8 -10.3	67.8 17.0 -3.1	67.9 -4.2 -9.6	65.1 8.0 -8.9	67.8 16.5 0.1	66.8 -1.0 -9.8	65.8 10.3 -7.4	67.9 15.9 3.0
63.9 -12.2 -14.0	56.6 8.7 -15.4	61.6 25.5 -4.7	61.8 -6.2 -14.4	57.5 12.0 -13.3	61.7 24.7 0.1	60.1 -1.5 -14.7	58.6 15.5 -11.1	61.7 23.9 4.6
58.5 -16.3 -18.7	48.7 11.5 -20.6	55.4 34.0 -6.2	55.7 -8.3 -19.2	50.0 15.9 -17.8	55.5 32.9 0.1	53.4 -2.0 -19.7	51.4 20.7 -14.8	55.6 31.9 6.1
53.0 -20.3 -23.4	40.8 14.4 -25.7	49.2 42.6 -7.8	49.5 -10.4 -24.1	42.4 19.9 -22.2	49.3 41.2 0.2	46.8 -2.5 -24.6	44.2 25.8 -18.4	49.4 39.9 7.6
47.6 -24.4 -28.1	32.9 17.3 -30.9	43.0 51.1 -9.3	43.4 -12.5 -28.9	34.9 23.9 -26.7	43.1 49.4 0.2	40.1 -3.0 -29.5	37.0 31.0 -22.1	43.2 47.8 9.1
81.7 22.3 13.9	97.9 -5.0 30.4	85.5 -23.3 12.6	85.6 15.7 17.9	94.3 -10.4 25.2	84.9 -19.4 3.1	89.1 9.7 21.5	91.2 -14.9 20.9	84.4 -16.8 -3.1
77.9 14.8 9.2	88.7 -3.3 20.3	80.4 -15.6 8.4	80.5 10.4 11.9	86.3 -6.9 16.8	80.0 -12.9 2.1	82.9 6.5 14.3	84.3 -9.9 13.9	79.7 -11.2 -2.0
74.1 7.4 4.6	79.5 -1.7 10.1	75.4 -7.8 4.2	75.4 5.2 6.0	78.3 -3.5 8.4	75.1 -6.5 1.0	76.6 3.2 7.2	77.3 -5.0 7.0	75.0 -5.6 -1.0
70.3 0.0 0.0	70.3 0.0 0.0	70.3 0.0 0.0	70.3 0.0 0.0	70.3 0.0 0.0	70.3 0.0 0.0	70.3 0.0 0.0	70.3 0.0 0.0	70.3 0.0 0.0
64.9 -4.1 -4.7	62.4 2.9 -5.1	64.1 8.5 -1.6	64.2 -2.1 -4.8	62.7 4.0 -4.4	64.1 8.2 0.0	63.6 -0.5 -4.9	63.1 5.2 -3.7	64.1 8.0 1.5
59.4 -8.1 -9.4	54.5 5.8 -10.3	57.9 17.0 -3.1	58.0 -4.2 -9.6	55.2 8.0 -8.9	57.9 16.5 0.1	56.9 -1.0 -9.8	55.9 10.3 -7.4	58.0 15.9 3.0
54.0 -12.2 -14.0	46.7 8.7 -15.4	51.7 25.5 -4.7	51.9 -6.2 -14.4	47.6 12.0 -13.3	51.8 24.7 0.1	50.2 -1.5 -14.7	48.7 15.5 -11.1	51.8 23.9 4.6
48.6 -16.3 -18.7	38.8 11.5 -20.6	45.5 34.0 -6.2	45.8 -8.3 -19.2	40.1 15.9 -17.8	45.6 32.9 0.1	43.5 -2.0 -19.7	41.5 20.7 -14.8	45.7 31.9 6.1
43.1 -20.3 -23.4	30.9 14.4 -25.7	39.3 42.6 -7.8	39.6 -10.4 -24.1	32.5 19.9 -22.2	39.4 41.2 0.2	36.9 -2.5 -24.6	34.3 25.8 -18.4	39.5 39.9 7.6
75.5 29.7 18.5	97.2 -6.7 40.6	80.7 -31.1 16.8	80.8 20.9 23.8	92.4 -13.9 33.6	79.8 -25.8 4.1	85.5 13.0 28.6	88.3 -19.8 27.8	79.3 -22.4 -4.1
71.7 22.3 13.9	88.0 -5.0 30.4	75.6 -23.3 12.6	75.7 15.7 17.9	84.4 -10.4 25.2	74.9 -19.4 3.1	79.2 9.7 21.5	81.3 -14.9 20.9	74.5 -16.8 -3.1
68.0 14.8 9.2	78.8 -3.3 20.3	70.5 -15.6 8.4	70.6 10.4 11.9	76.4 -6.9 16.8	70.1 -12.9 2.1	72.9 6.5 14.3	74.4 -9.9 13.9	69.8 -11.2 -2.0
64.2 7.4 4.6	69.6 -1.7 10.1	65.5 -7.8 4.2	65.5 5.2 6.0	68.4 -3.5 8.4	65.2 -6.5 1.0	66.7 3.2 7.2	67.4 -5.0 7.0	65.1 -5.6 -1.0
60.4 0.0 0.0	60.4 0.0 0.0	60.4 0.0 0.0	60.4 0.0 0.0	60.4 0.0 0.0	60.4 0.0 0.0	60.4 0.0 0.0	60.4 0.0 0.0	60.4 0.0 0.0
55.0 -4.1 -4.7	52.5 2.9 -5.1	54.2 8.5 -1.6	54.3 -2.1 -4.8	52.8 4.0 -4.4	54.2 8.2 0.0	53.7 -0.5 -4.9	53.2 5.2 -3.7	54.2 8.0 1.5
49.5 -8.1 -9.4	44.6 5.8 -10.3	48.0 17.0 -3.1	48.1 -4.2 -9.6	45.3 8.0 -8.9	48.0 16.5 0.1	47.0 -1.0 -9.8	46.0 10.3 -7.4	48.1 15.9 3.0
44.1 -12.2 -14.0	36.7 8.7 -15.4	41.8 25.5 -4.7	42.0 -6.2 -14.4	37.7 12.0 -13.3	41.8 24.7 0.1	40.3 -1.5 -14.7	38.8 15.5 -11.1	41.9 23.9 4.6
38.6 -16.3 -18.7	28.9 11.5 -20.6	35.6 34.0 -6.2	35.9 -8.3 -19.2	30.2 15.9 -17.8	35.7 32.9 0.1	33.6 -2.0 -19.7	31.6 20.7 -14.8	35.8 31.9 6.1
69.4 37.1 23.1	96.6 -8.3 50.7	75.8 -38.9 21.0	76.0 26.1 29.8	90.5 -17.3 42.0	74.8 -32.3 5.1	81.9 16.2 35.8	85.4 -24.8 34.8	74.1 -28.0 -5.1
65.6 29.7 18.5	87.3 -6.7 40.6	70.8 -31.1 16.8	70.9 20.9 23.8	82.5 -13.9 33.6	69.9 -25.8 4.1	75.6 13.0 28.6	78.4 -19.8 27.8	69.3 -22.4 -4.1
61.8 22.3 13.9	78.1 -5.0 30.4	65.7 -23.3 12.6	65.8 15.7 17.9	74.5 -10.4 25.2	65.0 -19.4 3.1	69.3 9.7 21.5	71.4 -14.9 20.9	64.6 -16.8 -3.1
58.1 14.8 9.2	68.9 -3.3 20.3	60.6 -15.6 8.4	60.7 10.4 11.9	66.5 -6.9 16.8	60.2 -12.9 2.1	63.0 6.5 14.3	64.5 -9.9 13.9	59.9 -11.2 -2.0
54.3 7.4 4.6	59.7 -1.7 10.1	55.5 -7.8 4.2	55.6 5.2 6.0	58.5 -3.5 8.4	55.3 -6.5 1.0	56.8 3.2 7.2	57.5 -5.0 7.0	55.2 -5.6 -1.0
50.5 0.0 0.0	50.5 0.0 0.0	50.5 0.0 0.0	50.5 0.0 0.0	50.5 0.0 0.0	50.5 0.0 0.0	50.5 0.0 0.0	50.5 0.0 0.0	50.5 0.0 0.0
45.0 -4.1 -4.7	42.6 2.9 -5.1	44.3 8.5 -1.6	44.3 -2.1 -4.8	42.9 4.0 -4.4	44.3 8.2 0.0	43.8 -0.5 -4.9	43.3 5.2 -3.7	44.3 8.0 1.5
39.6 -8.1 -9.4	34.7 5.8 -10.3	38.1 17.0 -3.1	38.2 -4.2 -9.6	35.4 8.0 -8.9	38.1 16.5 0.1	37.1 -1.0 -9.8	36.1 10.3 -7.4	38.2 15.9 3.0
34.2 -12.2 -14.0	26.8 8.7 -15.4	31.9 25.5 -4.7	32.1 -6.2 -14.4	27.8 12.0 -13.3	31.9 24.7 0.1	30.4 -1.5 -14.7	28.9 15.5 -11.1	32.0 23.9 4.6
63.3 44.5 27.7	95.9 -10.0 60.9	71.0 -46.7 25.2	71.2 31.3 35.7	88.6 -20.8 50.4	69.7 -38.7 6.2	78.3 19.5 43.0	82.5 -29.7 41.7	68.9 -33.6 -6.1
59.5 37.1 23.1	86.6 -8.3 50.7	65.9 -38.9 21.0	66.1 26.1 29.8	80.6 -17.3 42.0	64.8 -32.3 5.1	72.0 16.2 35.8	75.5 -24.8 34.8	64.2 -28.0 -5.1
55.7 29.7 18.5	77.4 -6.7 40.6	60.9 -31.1 16.8	61.0 20.9 23.8	72.6 -13.9 33.6	60.0 -25.8 4.1	65.7 13.0 28.6	68.5 -19.8 27.8	59.4 -22.4 -4.1
51.9 22.3 13.9	68.2 -5.0 30.4	55.8 -23.3 12.6	55.9 15.7 17.9	64.6 -10.4 25.2	55.1 -19.4 3.1	59.4 9.7 21.5	61.5 -14.9 20.9	54.7 -16.8 -3.1
48.2 14.8 9.2	59.0 -3.3 20.3	50.7 -15.6 8.4	50.8 10.4 11.9	56.6 -6.9 16.8	50.3 -12.9 2.1	53.1 6.5 14.3	54.5 -9.9 13.9	50.0 -11.2 -2.0
44.4 7.4 4.6	49.8 -1.7 10.1	45.6 -7.8 4.2	45.7 5.2 6.0	48.6 -3.5 8.4	45.4 -6.5 1.0	46.9 3.2 7.2	47.6 -5.0 7.0	45.3 -5.6 -1.0
40.6 0.0 0.0	40.6 0.0 0.0	40.6 0.0 0.0	40.6 0.0 0.0	40.6 0.0 0.0	40.6 0.0 0.0	40.6 0.0 0.0	40.6 0.0 0.0	40.6 0.0 0.0
35.1 -4.1 -4.7	32.7 2.9 -5.1	34.4 8.5 -1.6	34.4 -2.1 -4.8	33.0 4.0 -4.4	34.4 8.2 0.0	33.9 -0.5 -4.9	33.4 5.2 -3.7	34.4 8.0 1.5
29.7 -8.1 -9.4	24.8 5.8 -10.3	28.2 17.0 -3.1	28.3 -4.2 -9.6	25.5 8.0 -8.9	28.2 16.5 0.1	27.2 -1.0 -9.8	26.2 10.3 -7.4	28.3 15.9 3.0
57.2 52.0 32.3	95.2 -11.7 71.0	66.2 -54.5 29.4	66.4 36.6 41.7	86.6 -24.3 58.8	64.7 -45.2 7.2	74.6 22.7 50.1	79.6 -34.7 48.7	63.7 -39.2 -7.1
53.4 44.5 27.7	86.0 -10.0 60.9	61.1 -46.7 25.2	61.3 31.3 35.7	78.6 -20.8 50.4	59.8 -38.7 6.2	68.4 19.5 43.0	72.6 -29.7 41.7	59.0 -33.6 -6.1
49.6 37.1 23.1	76.7 -8.3 50.7	56.0 -38.9 21.0	56.2 26.1 29.8	70.7 -17.3 42.0	54.9 -32.3 5.1	62.1 16.2 35.8	65.6 -24.8 34.8	54.3 -28.0 -5.1
45.8 29.7 18.5	67.5 -6.7 40.6	50.9 -31.1 16.8	51.1 20.9 23.8	62.7 -13.9 33.6	50.1 -25.8 4.1	55.8 13.0 28.6	58.6 -19.8 27.8	49.5 -22.4 -4.1
42.0 22.3 13.9	58.3 -5.0 30.4	45.9 -23.3 12.6	46.0 15.7 17.9	54.7 -10.4 25.2	45.2 -19.4 3.1	49.5 9.7 21.5	51.6 -14.9 20.9	44.8 -16.8 -3.1
38.2 14.8 9.2	49.1 -3.3 20.3	40.8 -15.6 8.4	40.9 10.4 11.9	46.7 -6.9 16.8	40.4 -12.9 2.1	43.2 6.5 14.3	44.6 -9.9 13.9	40.1 -11.2 -2.0
34.5 7.4 4.6	39.9 -1.7 10.1	35.7 -7.8 4.2	35.8 5.2 6.0	38.7 -3.5 8.4	35.5 -6.5 1.0	37.0 3.2 7.2	37.7 -5.0 7.0	35.4 -5.6 -1.0
30.7 0.0 0.0	30.7 0.0 0.0	30.7 0.0 0.0	30.7 0.0 0.0	30.7 0.0 0.0	30.7 0.0 0.0	30.7 0.0 0.0	30.7 0.0 0.0	30.7 0.0 0.0
25.2 -4.1 -4.7	22.8 2.9 -5.1	24.5 8.5 -1.6	24.5 -2.1 -4.8	23.1 4.0 -4.4	24.5 8.2 0.0	24.0 -0.5 -4.9	23.5 5.2 -3.7	24.5 8.0 1.5
51.1 59.4 37.0	94.5 -13.4 81.2	61.3 -62.2 33.6	61.6 41.8 47.7	84.7 -27.7 67.2	59.6 -51.6 8.2	71.0 26.0 57.3	76.6 -39.6 55.6	58.5 -44.8 -8.1
47.3 52.0 32.3	85.3 -11.7 71.0	56.2 -54.5 29.4	56.5 36.6 41.7	76.7 -24.3 58.8	54.8 -45.2 7.2	64.7 22.7 50.1	69.7 -34.7 48.7	53.8 -39.2 -7.1
43.5 44.5 27.7	76.1 -10.0 60.9	51.2 -46.7 25.2	51.4 31.3 35.7	68.7 -20.8 50.4	49.9 -38.7 6.1	58.5 19.5 43.0	62.7 -29.7 41.7	49.1 -33.6 -6.1
39.7 37.1 23.1	66.8 -8.3 50.7	46.1 -38.9 21.0	46.3 26.1 29.8	60.7 -17.3 42.0	45.0 -32.3 5.1	52.2 16.2 35.8	55.7 -24.8 34.8	44.4 -28.0 -5.1
35.9 29.7 18.5	57.6 -6.7 40.6	41.0 -31.1 16.8	41.2 20.9 23.8	52.8 -13.9 33.6	40.2 -25.8 4.1	45.9 13.0 28.6	48.7 -19.8 27.8	39.6 -22.4 -4.1
32.1 22.3 13.9	48.4 -5.0 30.4	36.0 -23.3 12.6	36.1 15.7 17.9	44.8 -10.4 25.2	35.3 -19.4 3.1	39.6 9.7 21.5	41.7 -14.9 20.9	34.9 -16.8 -3.1
28.3 14.8 9.2	39.2 -3.3 20.3	30.9 -15.6 8.4	31.0 10.4 11.9	36.8 -6.9 16.8	30.5 -12.9 2.0	33.3 6.5 14.3	34.7 -9.9 13.9	30.2 -11.2 -2.0
24.6 7.4 4.6	30.0 -1.7 10.1	25.8 -7.8 4.2	25.9 5.2 6.0	28.8 -3.5 8.4	25.6 -6.5 1.0	27.1 3.2 7.2	27.8 -5.0 7.0	25.5 -5.6 -1.0
20.8 0.0 0.0	20.8 0.0 0.0	20.8 0.0 0.0	20.8 0.0 0.0	20.8 0.0 0.0	20.8 0.0 0.0	20.8 0.0 0.0	20.8 0.0 0.0	20.8 0.0 0.0
%XYZa,ICC	O:32.2 19.3 6.6	Y:75.4 86.4 17.8	L:15.1 29.6 13.5	C:16.7 24.4 58.4	V:12.1 9.5 31.6	M:33.8 18.8 27.8	N:3.0 3.2 3.5	W:95.1 100.0 108.9

%LAB*a,ICC O:51.1 59.4 37.0 Y:94.5 -13.4 81.2 L:61.3 -62.2 33.6 C:56.5 -32.5 -37.4 V:37.0 23.1 -41.1 M:50.4 68.1 -12.4 N:20.8 0.0 0.0 W:100.0 0.0 0.0

100.0	0.0	0.0	100.0	0.0	0.0	100.0	0.0	0.0	20.8	0.0	0.0	20.8	0.0	0.0	20.8	0.0	0.0									
92.8	1.0	-5.0	93.2	6.6	-2.8	93.9	7.7	3.0	30.7	0.0	0.0	26.1	0.0	0.0	100.0	0.0	0.0									
85.5	2.1	-10.0	86.4	13.2	-5.6	87.7	15.4	6.0	40.6	0.0	0.0	31.3	0.0	0.0	51.1	59.4	37.0									
78.3	3.1	-15.1	79.7	19.7	-8.4	81.6	23.1	9.0	50.5	0.0	0.0	36.6	0.0	0.0	56.5	-32.5	-37.4									
71.1	4.2	-20.1	72.9	26.3	-11.1	75.4	30.8	12.0	60.4	0.0	0.0	41.9	0.0	0.0	94.5	-13.4	81.2									
63.8	5.2	-25.1	66.1	32.9	-13.9	69.3	38.5	15.1	70.3	0.0	0.0	47.2	0.0	0.0	37.0	23.1	-41.1									
56.6	6.3	-30.1	59.3	39.5	-16.7	63.2	46.2	18.1	80.2	0.0	0.0	52.5	0.0	0.0	61.3	-62.2	33.6									
49.4	7.3	-35.1	52.6	46.1	-19.5	57.0	54.0	21.1	90.1	0.0	0.0	57.7	0.0	0.0	50.4	68.1	-12.4									
42.2	8.3	-40.2	45.8	52.7	-22.3	50.9	61.7	24.1	100.0	0.0	0.0	63.0	0.0	0.0												
97.6	1.1	8.5	96.1	-6.3	5.6	94.7	-4.9	-2.8	20.8	0.0	0.0	68.3	0.0	0.0												
90.1	0.0	0.0	90.1	0.0	0.0	90.1	0.0	0.0	30.7	0.0	0.0	73.6	0.0	0.0												
82.9	1.0	-5.0	83.3	6.6	-2.8	84.0	7.7	3.0	40.6	0.0	0.0	78.9	0.0	0.0												
75.6	2.1	-10.0	76.5	13.2	-5.6	77.8	15.4	6.0	50.5	0.0	0.0	84.2	0.0	0.0												
68.4	3.1	-15.1	69.8	19.7	-8.4	71.7	23.1	9.0	60.4	0.0	0.0	89.4	0.0	0.0												
61.2	4.2	-20.1	63.0	26.3	-11.1	65.5	30.8	12.0	70.3	0.0	0.0	94.7	0.0	0.0												
53.9	5.2	-25.1	56.2	32.9	-13.9	59.4	38.5	15.1	80.2	0.0	0.0	100.0	0.0	0.0												
46.7	6.3	-30.1	49.4	39.5	-16.7	53.3	46.2	18.1	90.1	0.0	0.0	20.8	0.0	0.0												
39.5	7.3	-35.1	42.7	46.1	-19.5	47.1	54.0	21.1	100.0	0.0	0.0	26.1	0.0	0.0												
95.3	2.2	16.9	92.3	-12.7	11.2	89.4	-9.7	-5.5	20.8	0.0	0.0	31.3	0.0	0.0												
87.7	1.1	8.5	86.2	-6.3	5.6	84.8	-4.9	-2.8	30.7	0.0	0.0	36.6	0.0	0.0												
80.2	0.0	0.0	80.2	0.0	0.0	80.2	0.0	0.0	40.6	0.0	0.0	41.9	0.0	0.0												
73.0	1.0	-5.0	73.4	6.6	-2.8	74.1	7.7	3.0	50.5	0.0	0.0	47.2	0.0	0.0												
65.7	2.1	-10.0	66.6	13.2	-5.6	67.9	15.4	6.0	60.4	0.0	0.0	52.5	0.0	0.0												
58.5	3.1	-15.1	59.9	19.7	-8.4	61.8	23.1	9.0	70.3	0.0	0.0	57.7	0.0	0.0												
51.3	4.2	-20.1	53.1	26.3	-11.1	55.6	30.8	12.0	80.2	0.0	0.0	63.0	0.0	0.0												
44.0	5.2	-25.1	46.3	32.9	-13.9	49.5	38.5	15.1	90.1	0.0	0.0	68.3	0.0	0.0												
36.8	6.3	-30.1	39.5	39.5	-16.7	43.4	46.2	18.1	100.0	0.0	0.0	73.6	0.0	0.0												
92.9	3.3	25.4	88.4	-19.0	16.8	84.1	-14.6	-8.3	20.8	0.0	0.0	78.9	0.0	0.0												
85.4	2.2	16.9	82.4	-12.7	11.2	79.5	-9.7	-5.5	30.7	0.0	0.0	84.2	0.0	0.0												
77.8	1.1	8.5	76.3	-6.3	5.6	74.9	-4.9	-2.8	40.6	0.0	0.0	89.4	0.0	0.0												
70.3	0.0	0.0	70.3	0.0	0.0	70.3	0.0	0.0	50.5	0.0	0.0	94.7	0.0	0.0												
63.1	1.0	-5.0	63.5	6.6	-2.8	64.2	7.7	3.0	60.4	0.0	0.0	100.0	0.0	0.0												
55.8	2.1	-10.0	56.7	13.2	-5.6	58.0	15.4	6.0	70.3	0.0	0.0	20.8	0.0	0.0												
48.6	3.1	-15.1	50.0	19.7	-8.4	51.9	23.1	9.0	80.2	0.0	0.0	26.1	0.0	0.0												
41.4	4.2	-20.1	43.2	26.3	-11.1	45.7	30.8	12.0	90.1	0.0	0.0	31.3	0.0	0.0												
34.1	5.2	-25.1	36.4	32.9	-13.9	39.6	38.5	15.1	100.0	0.0	0.0	36.6	0.0	0.0												
90.6	4.5	33.8	84.6	-25.4	22.4	78.8	-19.5	-11.1				41.9	0.0	0.0												
83.0	3.3	25.4	78.5	-19.0	16.8	74.2	-14.6	-8.3				47.2	0.0	0.0												
75.5	2.2	16.9	72.5	-12.7	11.2	69.6	-9.7	-5.5				52.5	0.0	0.0												
67.9	1.1	8.5	66.4	-6.3	5.6	65.0	-4.9	-2.8				57.7	0.0	0.0												
60.4	0.0	0.0	60.4	0.0	0.0	60.4	0.0	0.0				63.0	0.0	0.0												
53.2	1.0	-5.0	53.6	6.6	-2.8	54.2	7.7	3.0				68.3	0.0	0.0												
45.9	2.1	-10.0	46.8	13.2	-5.6	48.1	15.4	6.0				73.6	0.0	0.0												
38.7	3.1	-15.1	40.1	19.7	-8.4	42.0	23.1	9.0				78.9	0.0	0.0												
31.5	4.2	-20.1	33.3	26.3	-11.1	35.8	30.8	12.0				84.2	0.0	0.0												
88.2	5.6	42.3	80.7	-31.7	28.0	73.5	-24.3	-13.8				89.4	0.0	0.0												
80.7	4.5	33.8	74.7	-25.4	22.4	68.9	-19.5	-11.1				94.7	0.0	0.0												
73.1	3.3	25.4	68.6	-19.0	16.8	64.3	-14.6	-8.3				100.0	0.0	0.0												
65.6	2.2	16.9	62.6	-12.7	11.2	59.7	-9.7	-5.5				20.8	0.0	0.0												
58.0	1.1	8.5	56.5	-6.3	5.6	55.1	-4.9	-2.8				26.1	0.0	0.0												
50.5	0.0	0.0	50.5	0.0	0.0	50.5	0.0	0.0				31.3	0.0	0.0												
43.3	1.0	-5.0	43.7	6.6	-2.8	44.3	7.7	3.0				36.6	0.0	0.0												
36.0	2.1	-10.0	36.9	13.2	-5.6	38.2	15.4	6.0				41.9	0.0	0.0												
28.8	3.1	-15.1	30.2	19.7	-8.4	32.1	23.1	9.0				47.2	0.0	0.0												
85.9	6.7	50.7	76.8	-38.1	33.6	68.2	-29.2	-16.6				52.5	0.0	0.0												
78.3	5.6	42.3	70.8	-31.7	28.0	63.6	-24.3	-13.8				57.7	0.0	0.0												
70.8	4.5	33.8	64.8	-25.4	22.4	59.0	-19.5	-11.1				63.0	0.0	0.0												
63.2	3.3	25.4	58.7	-19.0	16.8	54.4	-14.6	-8.3				68.3	0.0	0.0												
55.7	2.2	16.9	52.7	-12.7	11.2	49.8	-9.7	-5.5				73.6	0.0	0.0												
48.1	1.1	8.5	46.6	-6.3	5.6	45.2	-4.9	-2.8				78.9	0.0	0.0												
40.6	0.0	0.0	40.6	0.0	0.0	40.6	0.0	0.0				84.2	0.0	0.0												
33.3	1.0	-5.0	33.8	6.6	-2.8	34.4	7.7	3.0				89.4	0.0	0.0												
26.1	2.1	-10.0	27.0	13.2	-5.6	28.3	15.4	6.0				94.7	0.0	0.0												
83.5	7.8	59.2	73.0	-44.4	39.2	62.9	-34.0	-19.4				100.0	0.0	0.0												
76.0	6.7	50.7	66.9	-38.1	33.6	58.3	-29.2	-16.6																		
68.4	5.6	42.3	60.9	-31.7	28.0	53.7	-24.3	-13.8																		
60.9	4.5	33.8	54.8	-25.4	22.4	49.1	-19.5	-11.1																		
53.3	3.3	25.4	48.8	-19.0	16.8	44.5	-14.6	-8.3																		
45.8	2.2	16.9	42.8	-12.7	11.2	39.9	-9.7	-5.5																		
38.2	1.1	8.5	36.7	-6.3	5.6	35.3	-4.9	-2.8																		
30.7	0.0	0.0	30.7	0.0	0.0	30.7	0.0	0.0																		
23.4	1.0	-5.0	23.9	6.6	-2.8	24.5	7.7	3.0																		
81.2	8.9	67.6	69.1	-50.7	44.8	57.6	-38.9	-22.2																		
73.6	7.8	59.2	63.1	-44.4	39.2	53.0	-34.0	-19.4																		
66.1	6.7	50.7	57.0	-38.1	33.6	48.4	-29.2	-16.6																		
58.5	5.6	42.3	51.0	-31.7	28.0	43.8	-24.3	-13.8																		
51.0	4.5	33.8	44.9	-25.4	22.4	39.2	-19.5	-11.1																		
43.4	3.3	25.4	38.9	-19.0	16.8	34.6	-14.6	-8.3																		
35.9	2.2	16.9	32.9	-12.7	11.2	30.0	-9.7	-5.5																		
28.3	1.1	8.5	26.8	-6.3	5.6	25.4	-4.9	-2.8																		
20.8	0.0	0.0	20.8	0.0	0.0	20.8	0.0	0.0																		

%XYZa,ICC O:32.2 19.3 6.6 Y:75.4 86.4 17.8 L:15.1 29.6 13.5 C:16.7 24.4 58.4 V:12.1 9.5 31.6 M:33.8 18.8 27.8 N:3.0 3.2 3.5 W:95.1 100.0 108.9

%LAB*a_8bit,CIE			O:120	199	172	Y:224	112	226	L:144	53	168	C:133	89	83	V:86	156	79	M:118	210	113	N:47	128	128	W:237	128	128
237	128	128	237	128	128	237	128	128	237	128	128	237	128	128	237	128	128	237	128	128	237	128	128	237	128	128
224	123	122	218	131	122	222	138	126	222	125	122	219	133	123	222	138	128	221	127	122	220	134	124	222	138	130
211	118	117	199	135	116	207	148	124	208	123	116	201	138	117	208	148	128	205	127	116	203	140	119	208	147	132
198	113	111	180	138	109	193	159	122	193	120	111	183	142	112	193	158	128	189	126	110	185	147	115	193	157	133
185	108	105	162	142	103	178	169	121	178	118	105	165	147	107	178	168	128	173	126	104	168	153	110	178	166	135
172	104	100	143	145	97	163	179	119	164	115	99	147	152	101	163	178	128	157	125	98	151	159	106	163	176	137
159	99	94	124	149	91	148	189	117	149	113	93	129	157	96	148	187	128	141	124	93	134	165	101	149	186	139
146	94	89	105	152	85	133	200	115	134	110	88	110	162	91	133	197	128	125	124	87	116	171	97	134	195	141
133	89	83	86	156	79	118	210	113	120	108	82	92	166	85	119	207	128	109	123	81	99	178	93	119	205	143
222	137	134	235	126	140	226	119	133	226	134	135	233	124	138	225	120	129	228	132	137	230	122	136	225	121	127
213	128	128	213	128	128	213	128	128	213	128	128	213	128	128	213	128	128	213	128	128	213	128	128	213	128	128
200	123	122	195	131	122	199	138	126	199	125	122	195	133	123	199	138	128	197	127	122	196	134	124	199	138	130
187	118	117	176	135	116	184	148	124	184	123	116	177	138	117	184	148	128	181	127	116	179	140	119	184	147	132
174	113	111	157	138	109	169	159	122	169	120	111	159	142	112	169	158	128	165	126	110	162	147	115	169	157	133
161	108	105	138	142	103	154	169	121	155	118	105	141	147	107	154	168	128	149	126	104	144	153	110	154	166	135
148	104	100	119	145	97	139	179	119	140	115	99	123	152	101	139	178	128	133	125	98	127	159	106	140	176	137
135	99	94	100	149	91	124	189	117	125	113	93	105	157	96	125	187	128	117	124	93	110	165	101	125	186	139
122	94	89	81	152	85	109	200	115	111	110	88	87	162	91	110	197	128	101	124	87	93	171	97	110	195	141
208	146	139	234	124	152	214	109	138	214	141	142	228	120	148	213	112	130	220	136	145	223	116	145	212	115	126
199	137	134	212	126	140	202	119	133	202	134	135	209	124	138	201	120	129	205	132	137	206	122	136	201	121	127
190	128	128	190	128	128	190	128	128	190	128	128	190	128	128	190	128	128	190	128	128	190	128	128	190	128	128
177	123	122	171	131	122	175	138	126	175	125	122	172	133	123	175	138	128	174	127	122	172	134	124	175	138	130
164	118	117	152	135	116	160	148	124	160	123	116	153	138	117	160	148	128	158	127	116	155	140	119	160	147	132
151	113	111	133	138	109	145	159	122	146	120	111	135	142	112	145	158	128	142	126	110	138	147	115	145	157	133
138	108	105	114	142	103	130	169	121	131	118	105	117	147	107	130	168	128	126	126	104	121	153	110	131	166	135
125	104	100	95	145	97	115	179	119	116	115	99	99	152	101	116	178	128	110	125	98	103	159	106	116	176	137
112	99	94	76	149	91	101	189	117	102	113	93	81	157	96	101	187	128	94	124	93	86	165	101	101	186	139
193	155	145	232	122	165	202	100	143	203	147	149	223	116	158	201	105	132	211	140	154	216	110	153	200	108	124
184	146	139	210	124	152	190	109	138	190	141	142	204	120	148	189	112	130	196	136	145	199	116	145	189	115	126
175	137	134	188	126	140	178	119	133	178	134	135	185	124	138	178	120	129	181	132	137	183	122	136	177	121	127
166	128	128	166	128	128	166	128	128	166	128	128	166	128	128	166	128	128	166	128	128	166	128	128	166	128	128
153	123	122	147	131	122	151	138	126	151	125	122	148	133	123	151	138	128	150	127	122	149	134	124	151	138	130
140	118	117	128	135	116	136	148	124	137	123	116	130	138	117	136	148	128	134	127	116	131	140	119	136	147	132
127	113	111	109	138	109	121	159	122	122	120	111	112	142	112	122	158	128	118	126	110	114	147	115	122	157	133
114	108	105	90	142	103	107	169	121	107	118	105	94	147	107	107	168	128	102	126	104	97	153	110	107	166	135
101	104	100	72	145	97	92	179	119	92	115	99	75	152	101	92	178	128	86	125	98	80	159	106	92	176	137
178	164	150	230	120	177	191	91	148	191	153	157	219	111	168	189	97	133	202	144	162	209	104	161	187	101	123
169	155	145	208	122	165	179	100	143	179	147	149	200	116	158	177	105	132	187	140	154	192	110	153	176	108	124
160	146	139	186	124	152	166	109	138	167	141	142	181	120	148	165	112	130	172	136	145	176	116	145	165	115	126
151	137	134	164	126	140	154	119	133	154	134	135	161	124	138	154	120	129	157	132	137	159	122	136	154	121	127
142	128	128	142	128	128	142	128	128	142	128	128	142	128	128	142	128	128	142	128	128	142	128	128	142	128	128
129	123	122	123	131	122	127	138	126	128	125	122	124	133	123	127	138	128	126	127	122	125	134	124	127	138	130
116	118	117	104	135	116	112	148	124	113	123	116	106	138	117	113	148	128	110	127	116	108	140	119	113	147	132
103	113	111	86	138	109	98	159	122	98	120	111	88	142	112	98	158	128	94	126	110	90	147	115	98	157	133
90	108	105	67	142	103	83	169	121	83	118	105	70	147	107	83	168	128	78	126	104	73	153	110	83	166	135
164	173	156	229	118	189	179	81	153	180	159	164	214	107	179	177	89	134	194	148	171	202	98	170	175	94	122
155	164	150	207	120	177	167	91	148	167	153	157	195	111	168	165	97	133	179	144	162	185	104	161	164	101	123
146	155	145	185	122	165	155	100	143	155	147	149	176	116	158	153	105	132	164	140	154	169	110	153	152	108	124
137	146	139	163	124	152	143	109	138	143	141	142	157	120	148	142	112	130	149	136	145	152	116	145	141	115	126
128	137	134	141	126	140	131	119	133	131	134	135	138	124	138	130	120	129	134	132	137	135	122	136	130	121	127
118	128	128	118	128	128	118	128	128	118	128	128	118	128	128	118	128	128	118	128	128	118	128	128	118	128	128
105	123	122	100	131	122	104	138	126	104	125	122	100	133	123	104	138	128	102	127	122	101	134	124	104	138	130
92	118	117	81	135	116	89	148	124	89	123	116	82	138	117	89	148	128	86	127	116	84	140	119	89	147	132
79	113	111	62	138	109	74	159	122	74	120	111	64	142	112	74	158	128	70	126	110	67	147	115	74	157	133
149	182	161	227	116	201	168	72	158	168	166	171	210	103	189	165	81	135	185	151	180	195	92	178	163	88	121
140	173	156	205	118	189	155	81	153	156	159	164	191	107	179	153	89	134	170	148	171	178	98	170	151	94	122
131	164	150	183	120	177	143	91	148	144	153	157	171	111	168	141	97	133	155	144	162	162	104	161	140	101	123
122	155	145	161	122	165	131	100	143	131	147	149	152	116	158	130	105	132	140	140	154	145	110	153	129	108	124
113	146	139	139	124	152	119	109	138	119	141	142	133	120	148	118	112	130	125	136	145	128	116	145	117	115	126
104	137	134	117	126	140	107	119	133	107	134	135	114	124	138	106	120	129	110	132	137	111	122	136	106	121	127
95	128	128	95	128	128	95	128	128	95	128	128	95	128	128	95	128	128	95	128	128	95	128	128	95	128	128
82	123	122	76	131	122	80	138	126	80	125	122	77	133	123	80	138	128	79	127	122	77	134	124	80	138	130
69	118	117	57	135	116	65	148	124	65	123	116	59	138	117	65	148	128	63	127	116	60	140	119	65	147	132
135	190	167	226	114	213	156	63	163	157	172	178	205	99	199	152	74	137	176	155	188	188	86	187	150	81	119
125	182	161	203	116	201	144	72	158	144	166	171	186	103	189	141	81	135	161	151	180	171	92	178	139	88	121
116	173	156	181	118	189	132	81	153	132	159	164	167	107	179	129	89	134	146	148	171	155	98	170	128	94	122
107	164	150	159	120	177	120	91	148	120	153	157	148	111	168	118	97	133	131	144	162	138	104	161	116	101	123
98	155	145	137	122	165	107	100	143	108	147	149	128	116	158	106	105	132	116	140	154	121	110	153	105	108	124
89	146	139	115	124	152	95	109	138	95	141	142	109	120	148	94	112	130	101	136	145	104	116	145	94	115	126
80	137	134	93	126	140	83	119	133	83	134	135	90	124	138	83	120	129	86	132	137	88	122	136	82	121	127
71	128	128	71	128	128	71	128	128	71	128	128	71	128	128	71	128	128	71	128	128	71	128	128	71	128	128
58	123	122	52	131	122	56	138	126	56	125	122	53	133	123	56	138	128	55	127	122	54	134	124	56	138	130
120	199	172	224	112	226	144	53	168	145	178	185	201	95	209	140	66	138	168	159	197	181	80	195	138	74	118
111	190	167	202	114	213	132	63	163	133	172	178	181	99	199	129	74	137	153	155	188	164	86	187	126	81	119
102	182	161	180	116	201	120	72	158	121	166	171	162	103	189	117	81	135	138	151	180	148	92	178	115	88	121
93	173	156	158	118	189	108	81	153	108	159	164	143	107	179	105	89	134	123	148	171	131	98	170	104	94	122
84	164	150	136	120	177	96	91	148	96	153	157	124	111	168	94	97	133	107	144	162	114	104	161	92	101	123
75	155	145	114	122	165	84	100	143	84	147	149	105	116	158	82	105	132	92	140	154	97	110	153	81	108	124
65	146	139	91	124	152	72	109	138	72	141	142	86	120	148	71	112	130	77	136	145	81	116	145	70	115	126
56	137	134	69	126	140	59	119	133	60	134	135	66	124	138	59	120	129	62	132	137	64	122	136	59	121	127
47	128	128	47	128	128	47	128	128	47	128	128	47	128	128	47	128	128	47	128	128	47	128	128	47	128	128
%XYZa_8bit,CIE			O:68	41	14	Y:159	183	38	L:32	63	29	C:35	52	123	V:26	20	67	M:72	40	59	N:6	7	7	W:201	211	230

%LAB*a_8bit,CIE			O:120	199	172	Y:224	112	226	L:144	53	168	C:133	89	83	V:86	156	79	M:118	210	113	N:47	128	128	W:237	128	128
237	128	128	237	128	128	237	128	128	47	128	128	47	128	128	47	128	128									
220	129	122	221	136	125	222	137	132	71	128	128	60	128	128	237	128	128									
202	131	116	205	144	121	208	147	135	95	128	128	73	128	128	120	199	172									
185	132	110	188	152	118	193	156	139	118	128	128	85	128	128	133	89	83									
168	133	104	172	160	115	178	165	142	142	128	128	98	128	128	224	112	226									
150	134	98	156	168	111	164	174	146	166	128	128	111	128	128	86	156	79									
133	136	92	140	175	108	149	184	150	190	128	128	123	128	128	144	53	168									
116	137	86	123	183	105	134	193	153	213	128	128	136	128	128	118	210	113									
99	138	80	107	191	101	119	202	157	237	128	128	149	128	128												
231	129	138	228	120	135	224	122	125	47	128	128	161	128	128												
213	128	128	213	128	128	213	128	128	71	128	128	174	128	128												
196	129	122	197	136	125	199	137	132	95	128	128	186	128	128												
179	131	116	181	144	121	184	147	135	118	128	128	199	128	128												
161	132	110	165	152	118	169	156	139	142	128	128	212	128	128												
144	133	104	148	160	115	155	165	142	166	128	128	224	128	128												
127	134	98	132	168	111	140	174	146	190	128	128	237	128	128												
109	136	92	116	175	108	125	184	150	213	128	128	47	128	128												
92	137	86	100	183	105	110	193	153	237	128	128	60	128	128												
226	131	148	219	113	141	212	116	121	47	128	128	73	128	128												
208	129	138	204	120	135	201	122	125	71	128	128	85	128	128												
190	128	128	190	128	128	190	128	128	95	128	128	98	128	128												
172	129	122	173	136	125	175	137	132	118	128	128	111	128	128												
155	131	116	157	144	121	160	147	135	142	128	128	123	128	128												
138	132	110	141	152	118	146	156	139	166	128	128	136	128	128												
120	133	104	125	160	115	131	165	142	190	128	128	149	128	128												
103	134	98	108	168	111	116	174	146	213	128	128	161	128	128												
86	136	92	92	175	108	101	184	150	237	128	128	174	128	128												
220	132	159	209	105	148	199	110	118	47	128	128	186	128	128												
202	131	148	195	113	141	188	116	121	71	128	128	199	128	128												
184	129	138	180	120	135	177	122	125	95	128	128	212	128	128												
166	128	128	166	128	128	166	128	128	118	128	128	224	128	128												
149	129	122	150	136	125	151	137	132	142	128	128	237	128	128												
131	131	116	133	144	121	137	147	135	166	128	128	47	128	128												
114	132	110	117	152	118	122	156	139	190	128	128	60	128	128												
97	133	104	101	160	115	107	165	142	213	128	128	73	128	128												
79	134	98	85	168	111	92	174	146	237	128	128	85	128	128												
215	133	169	200	97	155	186	105	115				98	128	128												
196	132	159	186	105	148	175	110	118				111	128	128												
178	131	148	171	113	141	164	116	121				123	128	128												
160	129	138	157	120	135	153	122	125				136	128	128												
142	128	128	142	128	128	142	128	128				149	128	128												
125	129	122	126	136	125	127	137	132				161	128	128												
108	131	116	110	144	121	113	147	135				174	128	128												
90	132	110	93	152	118	98	156	139				186	128	128												
73	133	104	77	160	115	83	165	142				199	128	128												
209	135	179	191	90	162	174	99	111				212	128	128												
191	133	169	176	97	155	163	105	115				224	128	128												
173	132	159	162	105	148	152	110	118				237	128	128												
155	131	148	147	113	141	141	116	121				47	128	128												
137	129	138	133	120	135	129	122	125				60	128	128												
118	128	128	118	128	128	118	128	128				73	128	128												
101	129	122	102	136	125	104	137	132				85	128	128												
84	131	116	86	144	121	89	147	135				98	128	128												
67	132	110	70	152	118	74	156	139				111	128	128												
203	136	189	182	82	168	161	93	108				123	128	128												
185	135	179	167	90	162	150	99	111				136	128	128												
167	133	169	153	97	155	139	105	115				149	128	128												
149	132	159	138	105	148	128	110	118				161	128	128												
131	131	148	124	113	141	117	116	121				174	128	128												
113	129	138	109	120	135	106	122	125				186	128	128												
95	128	128	95	128	128	95	128	128				199	128	128												
77	129	122	79	136	125	80	137	132				212	128	128												
60	131	116	62	144	121	65	147	135				224	128	128												
198	137	199	172	75	175	148	87	105				237	128	128												
180	136	189	158	82	168	137	93	108																		
161	135	179	143	90	162	126	99	111																		
143	133	169	129	97	155	115	105	115																		
125	132	159	114	105	148	104	110	118																		
107	131	148	100	113	141	93	116	121																		
89	129	138	85	120	135	82	122	125																		
71	128	128	71	128	128	71	128	128																		
54	129	122	55	136	125	56	137	132																		
192	139	209	163	67	182	135	81	101																		
174	137	199	149	75	175	124	87	105																		
156	136	189	134	82	168	113	93	108																		
138	135	179	120	90	162	102	99	111																		
120	133	169	105	97	155	91	105	115																		
102	132	159	91	105	148	80	110	118																		
83	131	148	76	113	141	69	116	121																		
65	129	138	62	120	135	58	122	125																		
47	128	128	47	128	128	47	128	128																		
%XYZa_8bit,CIE			O:68	41	14	Y:159	183	38	L:32	63	29	C:35	52	123	V:26	20	67	M:72	40	59	N:6	7	7	W:201	211	230

%LAB*a_8bit,ICC			O:130	204	175	Y:241	111	232	L:156	48	171	C:144	86	80	V:94	158	75	M:129	215	112	N:53	128	128	W:255	128	128
255	128	128	255	128	128	255	128	128	255	128	128	255	128	128	255	128	128	255	128	128	255	128	128	255	128	128
241	123	122	235	132	121	239	139	126	239	125	122	236	133	122	239	139	128	238	127	122	237	135	123	239	138	130
227	118	116	215	135	115	223	150	124	224	123	116	216	138	117	223	149	128	221	127	115	218	141	119	224	148	132
213	112	110	195	139	108	208	161	122	208	120	110	197	143	111	208	160	128	204	126	109	200	148	114	208	159	134
200	107	104	175	143	102	192	172	120	192	117	103	178	148	105	192	170	128	187	125	103	182	154	109	192	169	136
186	102	98	155	146	95	176	182	118	177	115	97	159	154	100	176	181	128	170	125	97	163	161	104	176	179	138
172	97	92	134	150	89	160	193	116	161	112	91	139	159	94	160	191	128	153	124	90	145	168	100	161	189	140
158	92	86	114	154	82	144	204	114	146	109	85	120	164	88	145	202	128	136	123	84	127	174	95	145	199	142
144	86	80	94	158	75	129	215	112	130	107	79	101	169	83	129	212	128	119	123	78	108	181	90	129	210	144
239	138	134	253	126	141	243	118	133	243	135	136	250	124	139	242	120	129	246	132	137	248	122	137	242	121	127
230	128	128	230	128	128	230	128	128	230	128	128	230	128	128	230	128	128	230	128	128	230	128	128	230	128	128
216	123	122	210	132	121	214	139	126	214	125	122	210	133	122	214	139	128	213	127	122	211	135	123	214	138	130
202	118	116	190	135	115	198	150	124	198	123	116	191	138	117	198	149	128	196	127	115	193	141	119	198	148	132
188	112	110	169	139	108	182	161	122	183	120	110	172	143	111	182	160	128	179	126	109	175	148	114	183	159	134
174	107	104	149	143	102	167	172	120	167	117	103	153	148	105	167	170	128	162	125	103	156	154	109	167	169	136
160	102	98	129	146	95	151	182	118	152	115	97	133	154	100	151	181	128	144	125	97	138	161	104	151	179	138
147	97	92	109	150	89	135	193	116	136	112	91	114	159	94	135	191	128	127	124	90	120	168	100	136	189	140
133	92	86	89	154	82	119	204	114	120	109	85	95	164	88	119	202	128	110	123	84	101	174	95	120	199	142
224	147	140	251	124	154	230	108	139	231	141	143	245	119	150	229	111	131	237	136	146	240	115	146	229	114	125
214	138	134	228	126	141	217	118	133	217	135	136	225	124	139	217	120	129	221	132	137	222	122	137	217	121	127
204	128	128	204	128	128	204	128	128	204	128	128	204	128	128	204	128	128	204	128	128	204	128	128	204	128	128
191	123	122	184	132	121	189	139	126	189	125	122	185	133	122	189	139	128	187	127	122	186	135	123	189	138	130
177	118	116	164	135	115	173	150	124	173	123	116	166	138	117	173	149	128	170	127	115	168	141	119	173	148	132
163	112	110	144	139	108	157	161	122	158	120	110	147	143	111	157	160	128	153	126	109	149	148	114	157	159	134
149	107	104	124	143	102	141	172	120	142	117	103	127	148	105	141	170	128	136	125	103	131	154	109	142	169	136
135	102	98	104	146	95	125	182	118	126	115	97	108	154	100	126	181	128	119	125	97	113	161	104	126	179	138
121	97	92	84	150	89	110	193	116	111	112	91	89	159	94	110	191	128	102	124	90	94	168	100	110	189	140
208	157	146	250	122	167	218	98	144	218	148	151	240	115	160	216	103	132	227	140	155	233	109	155	215	107	124
199	147	140	226	124	154	205	108	139	205	141	143	220	119	150	204	111	131	211	136	146	215	115	146	203	114	125
189	138	134	203	126	141	192	118	133	192	135	136	200	124	139	192	120	129	195	132	137	197	122	137	191	121	127
179	128	128	179	128	128	179	128	128	179	128	128	179	128	128	179	128	128	179	128	128	179	128	128	179	128	128
165	123	122	159	132	121	163	139	126	164	125	122	160	133	122	163	139	128	162	127	122	161	135	123	164	138	130
152	118	116	139	135	115	148	150	124	148	123	116	141	138	117	148	149	128	145	127	115	143	141	119	148	148	132
138	112	110	119	139	108	132	161	122	132	120	110	121	143	111	132	160	128	128	126	109	124	148	114	132	159	134
124	107	104	99	143	102	116	172	120	117	117	103	102	148	105	116	170	128	111	125	103	106	154	109	116	169	136
110	102	98	79	146	95	100	182	118	101	115	97	83	154	100	100	181	128	94	125	97	87	161	104	101	179	138
193	166	152	248	119	180	206	88	150	206	155	159	236	110	171	203	95	133	218	145	165	225	103	164	202	99	123
183	157	146	224	122	167	193	98	144	193	148	151	215	115	160	191	103	132	202	140	155	207	109	155	190	107	124
173	147	140	201	124	154	180	108	139	180	141	143	195	119	150	179	111	131	186	136	146	190	115	146	178	114	125
164	138	134	177	126	141	167	118	133	167	135	136	174	124	139	166	120	129	170	132	137	172	122	137	166	121	127
154	128	128	154	128	128	154	128	128	154	128	128	154	128	128	154	128	128	154	128	128	154	128	128	154	128	128
140	123	122	134	132	121	138	139	126	138	125	122	135	133	122	138	139	128	137	127	122	136	135	123	138	138	130
126	118	116	114	135	115	122	150	124	123	123	116	115	138	117	122	149	128	120	127	115	117	141	119	123	148	132
112	112	110	94	139	108	107	161	122	107	120	110	96	143	111	107	160	128	103	126	109	99	148	114	107	159	134
99	107	104	74	143	102	91	172	120	91	117	103	77	148	105	91	170	128	86	125	103	81	154	109	91	169	136
177	176	158	246	117	193	193	78	155	194	161	166	231	106	182	191	87	135	209	149	174	218	96	172	189	92	121
167	166	152	223	119	180	180	88	150	181	155	159	210	110	171	178	95	133	193	145	165	200	103	164	177	99	123
158	157	146	199	122	167	168	98	144	168	148	151	190	115	160	166	103	132	177	140	155	182	109	155	165	107	124
148	147	140	176	124	154	155	108	139	155	141	143	170	119	150	153	111	131	161	136	146	164	115	146	153	114	125
138	138	134	152	126	141	142	118	133	142	135	136	149	124	139	141	120	129	145	132	137	147	122	137	141	121	127
129	128	128	129	128	128	129	128	128	129	128	128	129	128	128	129	128	128	129	128	128	129	128	128	129	128	128
115	123	122	109	132	121	113	139	126	113	125	122	109	133	122	113	139	128	112	127	122	110	135	123	113	138	130
101	118	116	89	135	115	97	150	124	97	123	116	90	138	117	97	149	128	95	127	115	92	141	119	97	148	132
87	112	110	68	139	108	81	161	122	82	120	110	71	143	111	81	160	128	78	126	109	74	148	114	82	159	134
161	185	163	244	115	206	181	68	160	182	168	174	226	101	193	178	78	136	200	153	183	210	90	181	176	85	120
152	176	158	221	117	193	168	78	155	169	161	166	205	106	182	165	87	135	184	149	174	193	96	172	164	92	121
142	166	152	197	119	180	155	88	150	155	155	159	185	110	171	153	95	133	168	145	165	175	103	164	152	99	123
132	157	146	174	122	167	142	98	144	142	148	151	165	115	160	141	103	132	152	140	155	157	109	155	140	107	124
123	147	140	150	124	154	129	108	139	129	141	143	144	119	150	128	111	131	136	136	146	139	115	146	128	114	125
113	138	134	127	126	141	116	118	133	116	135	136	124	124	139	116	120	129	119	132	137	121	122	137	115	121	127
103	128	128	103	128	128	103	128	128	103	128	128	103	128	128	103	128	128	103	128	128	103	128	128	103	128	128
90	123	122	83	132	121	88	139	126	88	125	122	84	133	122	88	139	128	86	127	122	85	135	123	88	138	130
76	118	116	63	135	115	72	150	124	72	123	116	65	138	117	72	149	128	69	127	115	67	141	119	72	148	132
146	195	169	243	113	219	169	58	166	169	175	181	221	97	203	165	70	137	190	157	192	203	84	190	162	78	119
136	185	163	219	115	206	156	68	160	156	168	174	201	101	193	152	78	136	174	153	183	185	90	181	150	85	120
127	176	158	196	117	193	143	78	155	143	161	166	180	106	182	140	87	135	158	149	174	167	96	172	138	92	121
117	166	152	172	119	180	130	88	150	130	155	159	160	110	171	128	95	133	142	145	165	149	103	164	126	99	123
107	157	146	149	122	167	117	98	144	117	148	151	139	115	160	115	103	132	126	140	155	132	109	155	114	107	124
98	147	140	125	124	154	104	108	139	104	141	143	119	119	150	103	111	131	110	136	146	114	115	146	102	114	125
88	138	134	102	126	141	91	118	133	91	135	136	99	124	139	91	120	129	94	132	137	96	122	137	90	121	127
78	128	128	78	128	128	78	128	128	78	128	128	78	128	128	78	128	128	78	128	128	78	128	128	78	128	128
64	123	122	58	132	121	62	139	126	63	125	122	59	133	122	62	139	128	61	127	122	60	135	123	63	138	130
130	204	175	241	111	232	156	48	171	157	181	189	216	93	214	152	62	138	181	161	201	195	77	199	149	71	118
121	195	169	217	113	219	143	58	166	144	175	181	196	97	203	140	70	137	165	157	192	178	84	190	137	78	119
111	185	163	194	115	206	131	68	160	131	168	174	175	101	193	127	78	136	149	153	183	160	90	181	125	85	120
101	176	158	170	117	193	118	78	155	118	161	166	155	106	182	115	87	135	133	149	174	142	96	172	113	92	121
92	166	152	147	119	180	105	88	150	105	155	159	135	110	171	102	95	133	117	145	165	124	103	164	101	99	123
82	157	146	123	122	167	92	98	144	92	148	151	114	115	160	90	103	132	101	140	155	106	109	155	89	107	124
72	147	140	100	124	154	79	108	139	79	141	143	94	119	150	78	111	131	85	136	146	89	115	146	77	114	125
63	138	134	76	126	141	66	118	133	66	135	136	73	124	139	65	120	129	69	132	137	71	122	137	65	121	127
53	128	128	53	128	128	53	128	128	53	128	128	53	128	128	53	128	128	53	128	128	53	128	128	53	128	128
%XYZa_8bit,ICC			O:82	49	17	Y:192	220	45	L:39	76	34	C:43	62	149	V:31	24	81	M:86	48	71	N:8	8	9	W:242	255	278

%LAB*a_8bit,ICC			O:130	204	175	Y:241	111	232	L:156	48	171	C:144	86	80	V:94	158	75	M:129	215	112	N:53	128	128	W:255	128	128
255	128	128	255	128	128	255	128	128	53	128	128	53	128	128	53	128	128									
237	129	122	238	136	124	239	138	132	78	128	128	66	128	128	255	128	128									
218	131	115	220	145	121	224	148	136	103	128	128	80	128	128	130	204	175									
200	132	109	203	153	117	208	158	140	129	128	128	93	128	128	144	86	80									
181	133	102	186	162	114	192	167	143	154	128	128	107	128	128	241	111	232									
163	135	96	169	170	110	177	177	147	179	128	128	120	128	128	94	158	75									
144	136	89	151	179	107	161	187	151	204	128	128	134	128	128	156	48	171									
126	137	83	134	187	103	145	197	155	230	128	128	147	128	128	129	215	112									
108	139	77	117	195	99	130	207	159	255	128	128	161	128	128												
249	129	139	245	120	135	241	122	124	53	128	128	174	128	128												
230	128	128	230	128	128	230	128	128	78	128	128	188	128	128												
211	129	122	212	136	124	214	138	132	103	128	128	201	128	128												
193	131	115	195	145	121	198	148	136	129	128	128	215	128	128												
174	132	109	178	153	117	183	158	140	154	128	128	228	128	128												
156	133	102	161	162	114	167	167	143	179	128	128	242	128	128												
138	135	96	143	170	110	151	177	147	204	128	128	255	128	128												
119	136	89	126	179	107	136	187	151	230	128	128	53	128	128												
101	137	83	109	187	103	120	197	155	255	128	128	66	128	128												
243	131	150	235	112	142	228	116	121	53	128	128	80	128	128												
224	129	139	220	120	135	216	122	124	78	128	128	93	128	128												
204	128	128	204	128	128	204	128	128	103	128	128	107	128	128												
186	129	122	187	136	124	189	138	132	129	128	128	120	128	128												
168	131	115	170	145	121	173	148	136	154	128	128	134	128	128												
149	132	109	153	153	117	158	158	140	179	128	128	147	128	128												
131	133	102	135	162	114	142	167	143	204	128	128	161	128	128												
112	135	96	118	170	110	126	177	147	230	128	128	174	128	128												
94	136	89	101	179	107	111	187	151	255	128	128	188	128	128												
237	132	160	225	104	150	214	109	117	53	128	128	201	128	128												
218	131	150	210	112	142	203	116	121	78	128	128	215	128	128												
198	129	139	195	120	135	191	122	124	103	128	128	228	128	128												
179	128	128	179	128	128	179	128	128	129	128	128	242	128	128												
161	129	122	162	136	124	164	138	132	154	128	128	255	128	128												
142	131	115	145	145	121	148	148	136	179	128	128	53	128	128												
124	132	109	127	153	117	132	158	140	204	128	128	66	128	128												
105	133	102	110	162	114	117	167	143	230	128	128	80	128	128												
87	135	96	93	170	110	101	177	147	255	128	128	93	128	128												
231	134	171	216	96	157	201	103	114				107	128	128												
212	132	160	200	104	150	189	109	117				120	128	128												
192	131	150	185	112	142	177	116	121				134	128	128												
173	129	139	169	120	135	166	122	124				147	128	128												
154	128	128	154	128	128	154	128	128				161	128	128												
136	129	122	137	136	124	138	138	132				174	128	128												
117	131	115	119	145	121	123	148	136				188	128	128												
99	132	109	102	153	117	107	158	140				201	128	128												
80	133	102	85	162	114	91	167	143				215	128	128												
225	135	182	206	87	164	187	97	110				228	128	128												
206	134	171	190	96	157	176	103	114				242	128	128												
186	132	160	175	104	150	164	109	117				255	128	128												
167	131	150	160	112	142	152	116	121				53	128	128												
148	129	139	144	120	135	140	122	124				66	128	128												
129	128	128	129	128	128	129	128	128				80	128	128												
110	129	122	111	136	124	113	138	132				93	128	128												
92	131	115	94	145	121	97	148	136				107	128	128												
73	132	109	77	153	117	82	158	140				120	128	128												
219	137	193	196	79	171	174	91	107				134	128	128												
200	135	182	181	87	164	162	97	110				147	128	128												
180	134	171	165	96	157	150	103	114				161	128	128												
161	132	160	150	104	150	139	109	117				174	128	128												
142	131	150	134	112	142	127	116	121				188	128	128												
123	129	139	119	120	135	115	122	124				201	128	128												
103	128	128	103	128	128	103	128	128				215	128	128												
85	129	122	86	136	124	88	138	132				228	128	128												
67	131	115	69	145	121	72	148	136				242	128	128												
213	138	204	186	71	178	160	84	103				255	128	128												
194	137	193	171	79	171	149	91	107																		
175	135	182	155	87	164	137	97	110																		
155	134	171	140	96	157	125	103	114																		
136	132	160	124	104	150	113	109	117																		
117	131	150	109	112	142	102	116	121																		
97	129	139	94	120	135	90	122	124																		
78	128	128	78	128	128	78	128	128																		
60	129	122	61	136	124	63	138	132																		
207	139	215	176	63	185	147	78	100																		
188	138	204	161	71	178	135	84	103																		
169	137	193	145	79	171	123	91	107																		
149	135	182	130	87	164	112	97	110																		
130	134	171	115	96	157	100	103	114																		
111	132	160	99	104	150	88	109	117																		
91	131	150	84	112	142	76	116	121																		
72	129	139	68	120	135	65	122	124																		
53	128	128	53	128	128	53	128	128																		
%XYZa_8bit,ICC			O:82	49	17	Y:192	220	45	L:39	76	34	C:43	62	149	V:31	24	81	M:86	48	71	N:8	8	9	W:242	255	278

% olv'*_8bit, 9x9x9 grid

255	255	255	255	255	255	255	255	255	255	255	255	255	255	255	255	255	255	255	255	255	255	255	255	255	255	255
223	255	255	223	223	255	255	223	255	223	247	255	231	223	255	255	223	247	223	239	255	239	223	255	255	223	239
191	255	255	191	191	255	255	191	255	191	239	255	207	191	255	255	191	239	191	223	255	223	191	255	255	191	223
159	255	255	159	159	255	255	159	255	159	231	255	183	159	255	255	159	231	159	207	255	207	159	255	255	159	207
128	255	255	128	128	255	255	128	255	128	223	255	159	128	255	255	128	223	128	191	255	191	128	255	255	128	191
96	255	255	96	96	255	255	96	255	96	215	255	135	96	255	255	96	215	96	175	255	175	96	255	255	96	175
64	255	255	64	64	255	255	64	255	64	207	255	112	64	255	255	64	207	64	159	255	159	64	255	255	64	159
32	255	255	32	32	255	255	32	255	32	199	255	88	32	255	255	32	199	32	143	255	143	32	255	255	32	143
0	255	255	0	0	255	255	0	255	0	191	255	64	0	255	255	0	191	0	127	255	127	0	255	255	0	127
255	223	223	255	255	223	223	255	223	255	231	223	247	255	223	223	255	231	255	239	223	239	255	223	223	255	239
223	223	223	223	223	223	223	223	223	223	223	223	223	223	223	223	223	223	223	223	223	223	223	223	223	223	223
191	223	223	191	191	223	223	191	223	191	215	223	199	191	223	223	191	215	191	207	223	207	191	223	223	191	207
159	223	223	159	159	223	223	159	223	159	207	223	175	159	223	223	159	207	159	191	223	191	159	223	223	159	191
128	223	223	128	128	223	223	128	223	128	199	223	151	128	223	223	128	199	128	175	223	175	128	223	223	128	175
96	223	223	96	96	223	223	96	223	96	191	223	127	96	223	223	96	191	96	159	223	159	96	223	223	96	159
64	223	223	64	64	223	223	64	223	64	183	223	104	64	223	223	64	183	64	143	223	143	64	223	223	64	143
32	223	223	32	32	223	223	32	223	32	175	223	80	32	223	223	32	175	32	127	223	127	32	223	223	32	127
0	223	223	0	0	223	223	0	223	0	167	223	56	0	223	223	0	167	0	112	223	112	0	223	223	0	112
255	191	191	255	255	191	191	255	191	255	207	191	239	255	191	191	255	207	255	223	191	223	255	191	191	255	223
223	191	191	223	223	191	191	223	191	223	199	191	215	223	191	191	223	199	223	207	191	207	223	191	191	223	207
191	191	191	191	191	191	191	191	191	191	191	191	191	191	191	191	191	191	191	191	191	191	191	191	191	191	191
159	191	191	159	159	191	191	159	191	159	183	191	167	159	191	191	159	183	159	175	191	175	159	191	191	159	175
128	191	191	128	128	191	191	128	191	128	175	191	143	128	191	191	128	175	128	159	191	159	128	191	191	128	159
96	191	191	96	96	191	191	96	191	96	167	191	120	96	191	191	96	167	96	143	191	143	96	191	191	96	143
64	191	191	64	64	191	191	64	191	64	159	191	96	64	191	191	64	159	64	127	191	127	64	191	191	64	127
32	191	191	32	32	191	191	32	191	32	151	191	72	32	191	191	32	151	32	112	191	112	32	191	191	32	112
0	191	191	0	0	191	191	0	191	0	143	191	48	0	191	191	0	143	0	96	191	96	0	191	191	0	96
255	159	159	255	255	159	159	255	159	255	183	159	231	255	159	159	255	183	255	207	159	207	255	159	159	255	207
223	159	159	223	223	159	159	223	159	223	175	159	207	223	159	159	223	175	223	191	159	191	223	159	159	223	191
191	159	159	191	191	159	159	191	159	191	167	159	183	191	159	159	191	167	191	175	159	175	191	159	159	191	175
159	159	159	159	159	159	159	159	159	159	159	159	159	159	159	159	159	159	159	159	159	159	159	159	159	159	159
128	159	159	128	128	159	159	128	159	128	151	159	135	128	159	159	128	151	128	143	159	143	128	159	159	128	143
96	159	159	96	96	159	159	96	159	96	143	159	112	96	159	159	96	143	96	127	159	127	96	159	159	96	127
64	159	159	64	64	159	159	64	159	64	135	159	88	64	159	159	64	135	64	112	159	112	64	159	159	64	112
32	159	159	32	32	159	159	32	159	32	127	159	64	32	159	159	32	127	32	96	159	96	32	159	159	32	96
0	159	159	0	0	159	159	0	159	0	120	159	40	0	159	159	0	120	0	80	159	80	0	159	159	0	80
255	128	128	255	255	128	128	255	128	255	159	128	223	255	128	128	255	159	255	191	128	191	255	128	128	255	191
223	128	128	223	223	128	128	223	128	223	151	128	199	223	128	128	223	151	223	175	128	175	223	128	128	223	175
191	128	128	191	191	128	128	191	128	191	143	128	175	191	128	128	191	143	191	159	128	159	191	128	128	191	159
159	128	128	159	159	128	128	159	128	159	135	128	151	159	128	128	159	135	159	143	128	143	159	128	128	159	143
128	128	128	128	128	128	128	128	128	128	128	128	128	128	128	128	128	128	128	128	128	128	128	128	128	128	128
96	127	128	96	96	128	127	96	128	96	120	128	104	96	128	128	96	120	96	112	128	112	96	128	128	96	112
64	127	128	64	64	128	127	64	128	64	112	128	80	64	128	128	64	112	64	96	128	96	64	128	128	64	96
32	127	128	32	32	128	127	32	128	32	104	128	56	32	128	128	32	104	32	80	128	80	32	128	128	32	80
0	127	128	0	0	128	127	0	128	0	96	128	32	0	128	128	0	96	0	64	128	64	0	128	128	0	64
255	96	96	255	255	96	96	255	96	255	135	96	215	255	96	96	255	135	255	175	96	175	255	96	96	255	175
223	96	96	223	223	96	96	223	96	223	127	96	191	223	96	96	223	127	223	159	96	159	223	96	96	223	159
191	96	96	191	191	96	96	191	96	191	120	96	167	191	96	96	191	120	191	143	96	143	191	96	96	191	143
159	96	96	159	159	96	96	159	96	159	112	96	143	159	96	96	159	112	159	127	96	127	159	96	96	159	127
128	96	96	127	128	96	96	128	96	128	104	96	120	128	96	96	128	104	128	112	96	112	128	96	96	128	112
96	96	96	96	96	96	96	96	96	96	96	96	96	96	96	96	96	96	96	96	96	96	96	96	96	96	96
64	96	96	64	64	96	96	64	96	64	88	96	72	64	96	96	64	88	64	80	96	80	64	96	96	64	80
32	96	96	32	32	96	96	32	96	32	80	96	48	32	96	96	32	80	32	64	96	64	32	96	96	32	64
0	96	96	0	0	96	96	0	96	0	72	96	24	0	96	96	0	72	0	48	96	48	0	96	96	0	48
255	64	64	255	255	64	64	255	64	255	112	64	207	255	64	64	255	112	255	159	64	159	255	64	64	255	159
223	64	64	223	223	64	64	223	64	223	104	64	183	223	64	64	223	104	223	143	64	143	223	64	64	223	143
191	64	64	191	191	64	64	191	64	191	96	64	159	191	64	64	191	96	191	127	64	127	191	64	64	191	127
159	64	64	159	159	64	64	159	64	159	88	64	135	159	64	64	159	88	159	112	64	112	159	64	64	159	112
128	64	64	127	128	64	64	128	64	128	80	64	112	128	64	64	128	80	128	96	64	96	128	64	64	128	96
96	64	64	96	96	64	64	96	64	96	72	64	88	96	64	64	96	72	96	80	64	80	96	64	64	96	80
64	64	64	64	64	64	64	64	64	64	64	64	64	64	64	64	64	64	64	64	64	64	64	64	64	64	64
32	64	64	32	32	64	64	32	64	32	56	64	40	32	64	64	32	56	32	48	64	48	32	64	64	32	48
0	64	64	0	0	64	64	0	64	0	48	64	16	0	64	64	0	48	0	32	64	32	0	64	64	0	32
255	32	32	255	255	32	32	255	32	255	88	32	199	255	32	32	255	88	255	143	32	143	255	32	32	255	143
223	32	32	223	223	32	32	223	32	223	80	32	175	223	32	32	223	80	223	127	32	127	223	32	32	223	127
191	32	32	191	191	32	32	191	32	191	72	32	151	191	32	32	191	72	191	112	32	112	191	32	32	191	112
159	32	32	159	159	32	32	159	32	159	64	32	127	159	32	32	159	64	159	96	32	96	159	32	32	159	96
128	32	32	127	128	32	32	128	32	128	56	32	104	128	32	32	128	56	128	80	32	80	128	32	32	128	80
96	32	32	96	96	32	32	96	32	96	48	32	80	96	32	32	96	48	96	64	32	64	96	32	32	96	64
64	32	32	64	64	32	32	64	32	64	40	32	56	64	32	32	64	40	64	48	32	48	64	32	32	64	48
32	32	32	32	32	32	32	32	32	32	32	32	32	32	32	32	32	32	32	32	32	32	32	32	32	32	32
0	32	32	0	0	32	32	0	32	0	24	32	8	0	32	32	0	24	0	16	32	16	0	32	32	0	16
255	0	0	255	255	0	0	255	0	255	64	0	191	255	0	0	255	64	255	127	0	127	255	0	0	255	127
223	0	0	223	223	0	0	223	0	223	56	0	167	223	0	0	223	56	223	112	0	112	223	0	0	223	112
191	0	0	191	191	0	0	191	0	191	48	0	143	191	0	0	191	48	191	96	0	96	191	0	0	191	96
159	0	0	159	159	0	0	159	0	159	40	0	120	159	0	0	159	40	159	80	0	80	159	0	0	159	80
128	0	0	127	128	0	0	128	0	128	32	0	96	128	0	0	128	32	128	64	0	64	128	0	0	128	64
96	0	0	96	96	0	0	96	0	96	24	0	72	96	0	0	96	24	96	48	0	48	96	0	0	96	48
64	0	0	64	64	0	0	64	0	64	16	0	48	64	0	0	64	16	64	32	0	32	64	0	0	64	32
32	0	0	32	32	0	0	32	0	32	8	0	24	32	0	0	32	8	32	16	0	16	32	0	0	32	16
0	0	0	0	0	0	0	0	0	0	0	0	0	0	0	0	0	0	0	0	0	0	0	0	0	0	0

```
% olv'*_8bit, 9x9x9 grid
255 255 255
223 231 255
191 207 255
159 183 255
128 159 255
96  135 255
64  112 255
32  88  255
0   64  255
255 247 223
223 223 223
191 199 223
159 175 223
128 151 223
96  127 223
64  104 223
32  80  223
0   56  223
255 239 191
223 215 191
191 191 191
159 167 191
128 143 191
96  120 191
64  96  191
32  72  191
0   48  191
255 231 159
223 207 159
191 183 159
159 159 159
128 135 159
96  112 159
64  88  159
32  64  159
0   40  159
255 223 128
223 199 128
191 175 128
159 151 128
128 128 128
96  104 128
64  80  128
32  56  128
0   32  128
255 215 96
223 191 96
191 167 96
159 143 96
128 120 96
96  96  96
64  72  96
32  48  96
0   24  96
255 207 64
223 183 64
191 159 64
159 135 64
128 112 64
96  88  64
64  64  64
32  40  64
0   16  64
255 199 32
223 175 32
191 151 32
159 127 32
128 104 32
96  80  32
64  56  32
32  32  32
0   8   32
255 191 0
223 167 0
191 143 0
159 120 0
128 96  0
96  72  0
64  48  0
32  24  0
0   0   0

255 255 255
247 223 255
239 191 255
231 159 255
223 128 255
215 96  255
207 64  255
199 32  255
191 0   255
231 255 223
223 223 223
215 191 223
207 159 223
199 128 223
191 96  223
183 64  223
175 32  223
167 0   223
207 255 191
199 223 191
191 191 191
183 159 191
175 128 191
167 96  191
159 64  191
151 32  191
143 0   191
183 255 159
175 223 159
167 191 159
159 159 159
151 128 159
143 96  159
135 64  159
127 32  159
120 0   159
159 255 128
151 223 128
143 191 128
135 159 128
128 128 128
120 96  128
112 64  128
104 32  128
96  0   128
135 255 96
127 223 96
120 191 96
112 159 96
104 128 96
96  96  96
88  64  96
80  32  96
72  0   96
112 255 64
104 223 64
96  191 64
88  159 64
80  128 64
72  96  64
64  64  64
56  32  64
48  0   64
88  255 32
80  223 32
72  191 32
64  159 32
56  128 32
48  96  32
40  64  32
32  32  32
24  0   32
64  255 0
56  223 0
48  191 0
40  159 0
32  128 0
24  96  0
16  64  0
8   32  0
0   0   0

255 255 255
255 223 231
255 191 207
255 159 183
255 128 159
255 96  135
255 64  112
255 32  88
255 0   64
223 255 247
223 223 223
223 191 199
223 159 175
223 128 151
223 96  127
223 64  104
223 32  80
223 0   56
191 255 239
191 223 215
191 191 191
191 159 167
191 128 143
191 96  120
191 64  96
191 32  72
191 0   48
159 255 231
159 223 207
159 191 183
159 159 159
159 128 135
159 96  112
159 64  88
159 32  64
159 0   40
128 255 223
128 223 199
128 191 175
128 159 151
128 128 128
128 96  104
128 64  80
128 32  56
128 0   32
96  255 215
96  223 191
96  191 167
96  159 143
96  128 120
96  96  96
96  64  72
96  32  48
96  0   24
64  255 207
64  223 183
64  191 159
64  159 135
64  128 112
64  96  88
64  64  64
64  32  40
64  0   16
32  255 199
32  223 175
32  191 151
32  159 127
32  128 104
32  96  80
32  64  56
32  32  32
32  0   8
0   255 191
0   223 167
0   191 143
0   159 120
0   128 96
0   96  72
0   64  48
0   32  24
0   0   0

0   0   0
32  32  32
64  64  64
96  96  96
128 128 128
159 159 159
191 191 191
223 223 223
255 255 255
0   0   0
32  32  32
64  64  64
96  96  96
128 128 128
159 159 159
191 191 191
223 223 223
255 255 255
0   0   0
32  32  32
64  64  64
96  96  96
128 128 128
159 159 159
191 191 191
223 223 223
255 255 255
0   0   0
32  32  32
64  64  64
96  96  96
128 128 128
159 159 159
191 191 191
223 223 223
255 255 255

0   0   0
17  17  17
34  34  34
51  51  51
68  68  68
85  85  85
102 102 102
119 119 119
136 136 136
153 153 153
170 170 170
187 187 187
204 204 204
221 221 221
238 238 238
255 255 255
0   0   0
17  17  17
34  34  34
51  51  51
68  68  68
85  85  85
102 102 102
119 119 119
136 136 136
153 153 153
170 170 170
187 187 187
204 204 204
221 221 221
238 238 238
255 255 255
0   0   0
17  17  17
34  34  34
51  51  51
68  68  68
85  85  85
102 102 102
119 119 119
136 136 136
153 153 153
170 170 170
187 187 187
204 204 204
221 221 221
238 238 238
255 255 255
0   0   0
17  17  17
34  34  34
51  51  51
68  68  68
85  85  85
102 102 102
119 119 119
136 136 136
153 153 153
170 170 170
187 187 187
204 204 204
221 221 221
238 238 238
255 255 255

0   0   0
255 255 255
255 0   0
0   255 255
255 255 0
0   0   255
0   255 0
255 0   255
```

% cmyn'*_8bit, 9x9x9 grid

0	0	0	0	0	0	0	0	0	0	0	0	0	0	0	0	0	0	0	0	0	0	0	0	0	0	0	0	0	0	0	0	0	0	0	0
32	0	0	0	32	32	0	0	0	32	0	0	32	8	0	0	24	32	0	0	0	32	8	0	32	16	0	0	16	32	0	0	0	32	16	0
64	0	0	0	64	64	0	0	0	64	0	0	64	16	0	0	48	64	0	0	0	64	16	0	64	32	0	0	32	64	0	0	0	64	32	0
96	0	0	0	96	96	0	0	0	96	0	0	96	24	0	0	72	96	0	0	0	96	24	0	96	48	0	0	48	96	0	0	0	96	48	0
128	0	0	0	128	128	0	0	0	128	0	0	128	32	0	0	96	128	0	0	0	128	32	0	128	64	0	0	64	128	0	0	0	128	64	0
159	0	0	0	159	159	0	0	0	159	0	0	159	40	0	0	120	159	0	0	0	159	40	0	159	80	0	0	80	159	0	0	0	159	80	0
191	0	0	0	191	191	0	0	0	191	0	0	191	48	0	0	143	191	0	0	0	191	48	0	191	96	0	0	96	191	0	0	0	191	96	0
223	0	0	0	223	223	0	0	0	223	0	0	223	56	0	0	167	223	0	0	0	223	56	0	223	112	0	0	112	223	0	0	0	223	112	0
255	0	0	0	255	255	0	0	0	255	0	0	255	64	0	0	191	255	0	0	0	255	64	0	255	128	0	0	128	255	0	0	0	255	128	0
0	32	32	0	0	0	32	0	32	0	32	0	24	32	0	8	0	32	0	32	0	24	0	0	16	32	0	16	0	32	0	32	0	16	0	32
0	0	0	32	0	0	0	32	0	0	0	32	0	0	0	32	0	0	0	32	0	0	0	32	0	0	0	32	0	0	0	32	0	0	0	32
36	0	0	32	36	36	0	32	0	36	0	32	36	9	0	32	27	36	0	32	0	36	9	32	36	18	0	32	18	36	0	32	0	36	18	32
72	0	0	32	72	72	0	32	0	72	0	32	72	18	0	32	54	72	0	32	0	72	18	32	72	36	0	32	36	72	0	32	0	72	36	32
108	0	0	32	108	108	0	32	0	108	0	32	108	27	0	32	81	108	0	32	0	108	27	32	108	54	0	32	54	108	0	32	0	108	54	32
144	0	0	32	144	144	0	32	0	144	0	32	144	36	0	32	108	144	0	32	0	144	36	32	144	72	0	32	72	144	0	32	0	144	72	32
179	0	0	32	179	179	0	32	0	179	0	32	179	45	0	32	135	179	0	32	0	179	45	32	179	90	0	32	90	179	0	32	0	179	90	32
215	0	0	32	215	215	0	32	0	215	0	32	215	54	0	32	161	215	0	32	0	215	54	32	215	107	0	32	107	215	0	32	0	215	107	32
250	0	0	32	250	250	0	32	0	250	0	32	250	62	0	32	187	250	0	32	0	250	62	32	250	125	0	32	125	250	0	32	0	250	125	32
0	64	64	0	0	0	64	0	64	0	64	0	0	48	64	0	16	0	64	0	64	0	48	0	0	32	64	0	32	0	64	0	64	0	32	0
0	36	36	32	0	0	36	32	36	0	36	32	0	27	36	32	9	0	36	32	36	0	27	32	0	18	36	32	18	0	36	32	36	0	18	32
0	0	0	64	0	0	0	64	0	0	0	64	0	0	0	64	0	0	0	64	0	0	0	64	0	0	0	64	0	0	0	64	0	0	0	64
42	0	0	64	42	42	0	64	0	42	0	64	42	11	0	64	32	42	0	64	0	42	11	64	42	21	0	64	21	42	0	64	0	42	21	64
84	0	0	64	84	84	0	64	0	84	0	64	84	21	0	64	63	84	0	64	0	84	21	64	84	42	0	64	42	84	0	64	0	84	42	64
124	0	0	64	124	124	0	64	0	124	0	64	124	31	0	64	93	124	0	64	0	124	31	64	124	62	0	64	62	124	0	64	0	124	62	64
165	0	0	64	165	165	0	64	0	165	0	64	165	41	0	64	123	165	0	64	0	165	41	64	165	82	0	64	82	165	0	64	0	165	82	64
204	0	0	64	204	204	0	64	0	204	0	64	204	51	0	64	153	204	0	64	0	204	51	64	204	102	0	64	102	204	0	64	0	204	102	64
243	0	0	64	243	243	0	64	0	243	0	64	243	61	0	64	182	243	0	64	0	243	61	64	243	121	0	64	121	243	0	64	0	243	121	64
0	96	96	0	0	0	96	0	96	0	96	0	0	72	96	0	24	0	96	0	96	0	72	0	0	48	96	0	48	0	96	0	96	0	48	0
0	72	72	32	0	0	72	32	72	0	72	32	0	54	72	32	18	0	72	32	72	0	54	32	0	36	72	32	36	0	72	32	72	0	36	32
0	42	42	64	0	0	42	64	42	0	42	64	0	32	42	64	11	0	42	64	42	0	32	64	0	21	42	64	21	0	42	64	42	0	21	64
0	0	0	96	0	0	0	96	0	0	0	96	0	0	0	96	0	0	0	96	0	0	0	96	0	0	0	96	0	0	0	96	0	0	0	96
50	0	0	96	50	50	0	96	0	50	0	96	50	13	0	96	38	50	0	96	0	50	13	96	50	25	0	96	25	50	0	96	0	50	25	96
99	0	0	96	99	99	0	96	0	99	0	96	99	25	0	96	74	99	0	96	0	99	25	96	99	49	0	96	49	99	0	96	0	99	49	96
145	0	0	96	145	145	0	96	0	145	0	96	145	36	0	96	109	145	0	96	0	145	36	96	145	73	0	96	73	145	0	96	0	145	73	96
190	0	0	96	190	190	0	96	0	190	0	96	190	48	0	96	143	190	0	96	0	190	48	96	190	95	0	96	95	190	0	96	0	190	95	96
234	0	0	96	234	234	0	96	0	234	0	96	234	58	0	96	175	234	0	96	0	234	58	96	234	117	0	96	117	234	0	96	0	234	117	96
0	128	128	0	0	0	128	0	128	0	128	0	0	96	128	0	32	0	128	0	128	0	96	0	0	64	128	0	64	0	128	0	128	0	64	0
0	108	108	32	0	0	108	32	108	0	108	32	0	81	108	32	27	0	108	32	108	0	81	32	0	54	108	32	54	0	108	32	108	0	54	32
0	84	84	64	0	0	84	64	84	0	84	64	0	63	84	64	21	0	84	64	84	0	63	64	0	42	84	64	42	0	84	64	84	0	42	64
0	50	50	96	0	0	50	96	50	0	50	96	0	38	50	96	13	0	50	96	50	0	38	96	0	25	50	96	25	0	50	96	50	0	25	96
0	0	0	128	0	0	0	128	0	0	0	128	0	0	0	128	0	0	0	128	0	0	0	128	0	0	0	128	0	0	0	128	0	0	0	128
62	0	0	128	62	62	0	128	0	62	0	128	62	15	0	128	46	62	0	128	0	62	15	128	62	31	0	128	31	62	0	128	0	62	31	128
119	0	0	128	119	119	0	128	0	119	0	128	119	30	0	128	89	119	0	128	0	119	30	128	119	60	0	128	60	119	0	128	0	119	60	128
172	0	0	128	172	172	0	128	0	172	0	128	172	43	0	128	129	172	0	128	0	172	43	128	172	86	0	128	86	172	0	128	0	172	86	128
221	0	0	128	221	221	0	128	0	221	0	128	221	55	0	128	166	221	0	128	0	221	55	128	221	111	0	128	111	221	0	128	0	221	111	128
0	159	159	0	0	0	159	0	159	0	159	0	0	120	159	0	40	0	159	0	159	0	120	0	0	80	159	0	80	0	159	0	159	0	80	0
0	144	144	32	0	0	144	32	144	0	144	32	0	108	144	32	36	0	144	32	144	0	108	32	0	72	144	32	72	0	144	32	144	0	72	32
0	124	124	64	0	0	124	64	124	0	124	64	0	93	124	64	31	0	124	64	124	0	93	64	0	62	124	64	62	0	124	64	124	0	62	64
0	99	99	96	0	0	99	96	99	0	99	96	0	74	99	96	25	0	99	96	99	0	74	96	0	49	99	96	49	0	99	96	99	0	49	96
0	62	62	128	0	0	62	128	62	0	62	128	0	46	62	128	15	0	62	128	62	0	46	128	0	31	62	128	31	0	62	128	62	0	31	128
0	0	0	159	0	0	0	159	0	0	0	159	0	0	0	159	0	0	0	159	0	0	0	159	0	0	0	159	0	0	0	159	0	0	0	159
79	0	0	159	79	79	0	159	0	79	0	159	79	20	0	159	59	79	0	159	0	79	20	159	79	40	0	159	40	79	0	159	0	79	40	159
147	0	0	159	147	147	0	159	0	147	0	159	147	37	0	159	110	147	0	159	0	147	37	159	147	74	0	159	74	147	0	159	0	147	74	159
203	0	0	159	203	203	0	159	0	203	0	159	203	51	0	159	152	203	0	159	0	203	51	159	203	102	0	159	102	203	0	159	0	203	102	159
0	191	191	0	0	0	191	0	191	0	191	0	0	143	191	0	48	0	191	0	191	0	143	0	0	96	191	0	96	0	191	0	191	0	96	0
0	179	179	32	0	0	179	32	179	0	179	32	0	135	179	32	45	0	179	32	179	0	135	32	0	90	179	32	90	0	179	32	179	0	90	32
0	165	165	64	0	0	165	64	165	0	165	64	0	123	165	64	41	0	165	64	165	0	123	64	0	82	165	64	82	0	165	64	165	0	82	64
0	145	145	96	0	0	145	96	145	0	145	96	0	109	145	96	36	0	145	96	145	0	109	96	0	73	145	96	73	0	145	96	145	0	73	96
0	119	119	128	0	0	119	128	119	0	119	128	0	89	119	128	30	0	119	128	119	0	89	128	0	60	119	128	60	0	119	128	119	0	60	128
0	79	79	159	0	0	79	159	79	0	79	159	0	59	79	159	20	0	79	159	79	0	59	159	0	40	79	159	40	0	79	159	79	0	40	159
0	0	0	191	0	0	0	191	0	0	0	191	0	0	0	191	0	0	0	191	0	0	0	191	0	0	0	191	0	0	0	191	0	0	0	191
107	0	0	191	107	107	0	191	0	107	0	191	107	27	0	191	81	107	0	191	0	107	27	191	107	54	0	191	54	107	0	191	0	107	54	191
175	0	0	191	175	175	0	191	0	175	0	191	175	44	0	191	131	175	0	191	0	175	44	191	175	87	0	191	87	175	0	191	0	175	87	191
0	223	223	0	0	0	223	0	223	0	223	0	0	167	223	0	56	0	223	0	223	0	167	0	0	112	223	0	112	0	223	0	223	0	112	0
0	215	215	32	0	0	215	32	215	0	215	32	0	161	215	32	54	0	215	32	215	0	161	32	0	107	215	32	107	0	215	32	215	0	107	32
0	204	204	64	0	0	204	64	204	0	204	64	0	153	204	64	51	0	204	64	204	0	153	64	0	102	204	64	102	0	204	64	204	0	102	64
0	190	190	96	0	0	190	96	190	0	190	96	0	143	190	96	48	0	190	96	190	0	143	96	0	95	190	96	95	0	190	96	190	0	95	96
0	172	172	128	0	0	172	128	172	0	172	128	0	129	172	128	43	0	172	128	172	0	129	128	0	86	172	128	86	0	172	128	172	0	86	128
0	147	147	159	0	0	147	159	147	0	147	159	0	110	147	159	37	0	147	159	147	0	110	159	0	74	147	159	74	0	147	159	147	0	74	159
0	107	107	191	0	0	107	191	107	0	107	191	0	81	107	191	27	0	107	191	107	0	81	191	0	54	107	191	54	0	107	191	107	0	54	191
0	0	0	223	0	0	0	223	0	0	0	223	0	0	0	223	0	0	0	223	0	0	0	223	0	0	0	223	0	0	0	223	0	0	0	223
123	0	0	223	123	123	0	223	0	123	0	223	123	31	0	223	92	123	0	223	0	123	31	223	123	62	0	223	62	123	0	223	0	123	62	223
0	255	255	0	0	0	255	0	255	0	255	0	0	191	255	0	64	0	255	0	255	0	191	0	0	128	255	0	128	0	255	0	255	0	128	0
0	250	250	32	0	0	250	32	250	0	250	32	0	187	250	32	62	0	250	32	250	0	187	32	0	125	250	32	125	0	250	32	250	0	125	32
0	243	243	64	0	0	243	64	243	0	243	64	0	182	243	64	61	0	243	64	243	0	182	64	0	121	243	64	121	0	243	64	243	0	121	64
0	234	234	96	0	0	234	96	234	0	234	96	0	175	234	96	58	0	234	96	234	0	175	96	0	117	234	96	117	0	234	96	234	0	117	96
0	221	221	128	0	0	221	128	221	0	221	128	0	166	221	128	55	0	221	128	221	0	166	128	0	111	221	128	111	0	221	128	221	0	111	128
0	203	203	159	0	0	203	159	203	0	203	159	0	152	203	159	51	0	203	159	203	0	152	159	0	102	203	159	102	0	203	159	203	0	102	159
0	175	175	191	0	0	175	191	175	0	175	191	0	131	175	191	44	0	175	191	175	0	131	191	0	87	175	191	87	0	175	191	175	0	87	191
0	123	123	223	0	0	123	223	123	0	123	223	0	92	123	223	31	0	123	223	123	0	92	223	0	62	123	223	62	0	123	223	123	0	62	223
0	0	0	255	0	0	0	255	0	0	0	255	0	0	0	255	0	0	0	255	0	0	0	255	0	0	0	255	0	0	0	255	0	0	0	255

% cmyn'*_8bit, 9x9x9 grid

0	0	0	0	0	0	0	0	0	0	0	0	0	0	0	255	0	0	0	255	0	0	0	255												
32	24	0	0	8	32	0	0	0	32	24	0	0	0	0	223	0	0	0	238	0	0	0	0												
64	48	0	0	16	64	0	0	0	64	48	0	0	0	0	191	0	0	0	221	0	255	255	0												
96	72	0	0	24	96	0	0	0	96	72	0	0	0	0	159	0	0	0	204	255	0	0	0												
128	96	0	0	32	128	0	0	0	128	96	0	0	0	0	128	0	0	0	187	0	0	255	0												
159	120	0	0	40	159	0	0	0	159	120	0	0	0	0	96	0	0	0	170	255	255	0	0												
191	143	0	0	48	191	0	0	0	191	143	0	0	0	0	64	0	0	0	153	255	0	255	0												
223	167	0	0	56	223	0	0	0	223	167	0	0	0	0	32	0	0	0	136	0	255	0	0												
255	191	0	0	64	255	0	0	0	255	191	0	0	0	0	0	0	0	0	119																
0	8	32	0	24	0	32	0	32	0	8	0	0	0	0	255	0	0	0	102																
0	0	0	32	0	0	0	32	0	0	0	32	0	0	0	223	0	0	0	85																
36	27	0	32	9	36	0	32	0	36	27	32	0	0	0	191	0	0	0	68																
72	54	0	32	18	72	0	32	0	72	54	32	0	0	0	159	0	0	0	51																
108	81	0	32	27	108	0	32	0	108	81	32	0	0	0	128	0	0	0	34																
144	108	0	32	36	144	0	32	0	144	108	32	0	0	0	96	0	0	0	17																
179	135	0	32	45	179	0	32	0	179	135	32	0	0	0	64	0	0	0	0																
215	161	0	32	54	215	0	32	0	215	161	32	0	0	0	32	0	0	0	255																
250	187	0	32	62	250	0	32	0	250	187	32	0	0	0	0	0	0	0	238																
0	16	64	0	48	0	64	0	64	0	16	0	0	0	0	255	0	0	0	221																
0	9	36	32	27	0	36	32	36	0	9	32	0	0	0	223	0	0	0	204																
0	0	0	64	0	0	0	64	0	0	0	64	0	0	0	191	0	0	0	187																
42	32	0	64	11	42	0	64	0	42	32	64	0	0	0	159	0	0	0	170																
84	63	0	64	21	84	0	64	0	84	63	64	0	0	0	128	0	0	0	153																
124	93	0	64	31	124	0	64	0	124	93	64	0	0	0	96	0	0	0	136																
165	123	0	64	41	165	0	64	0	165	123	64	0	0	0	64	0	0	0	119																
204	153	0	64	51	204	0	64	0	204	153	64	0	0	0	32	0	0	0	102																
243	182	0	64	61	243	0	64	0	243	182	64	0	0	0	0	0	0	0	85																
0	24	96	0	72	0	96	0	96	0	24	0	0	0	0	255	0	0	0	68																
0	18	72	32	54	0	72	32	72	0	18	32	0	0	0	223	0	0	0	51																
0	11	42	64	32	0	42	64	42	0	11	64	0	0	0	191	0	0	0	34																
0	0	0	96	0	0	0	96	0	0	0	96	0	0	0	159	0	0	0	17																
50	38	0	96	13	50	0	96	0	50	38	96	0	0	0	128	0	0	0	0																
99	74	0	96	25	99	0	96	0	99	74	96	0	0	0	96	0	0	0	255																
145	109	0	96	36	145	0	96	0	145	109	96	0	0	0	64	0	0	0	238																
190	143	0	96	48	190	0	96	0	190	143	96	0	0	0	32	0	0	0	221																
234	175	0	96	58	234	0	96	0	234	175	96	0	0	0	0	0	0	0	204																
0	32	128	0	96	0	128	0	128	0	32	0					0	0	0	187																
0	27	108	32	81	0	108	32	108	0	27	32					0	0	0	170																
0	21	84	64	63	0	84	64	84	0	21	64					0	0	0	153																
0	13	50	96	38	0	50	96	50	0	13	96					0	0	0	136																
0	0	0	128	0	0	0	128	0	0	0	128					0	0	0	119																
62	46	0	128	15	62	0	128	0	62	46	128					0	0	0	102																
119	89	0	128	30	119	0	128	0	119	89	128					0	0	0	85																
172	129	0	128	43	172	0	128	0	172	129	128					0	0	0	68																
221	166	0	128	55	221	0	128	0	221	166	128					0	0	0	51																
0	40	159	0	120	0	159	0	159	0	40	0					0	0	0	34																
0	36	144	32	108	0	144	32	144	0	36	32					0	0	0	17																
0	31	124	64	93	0	124	64	124	0	31	64					0	0	0	0																
0	25	99	96	74	0	99	96	99	0	25	96					0	0	0	255																
0	15	62	128	46	0	62	128	62	0	15	128					0	0	0	238																
0	0	0	159	0	0	0	159	0	0	0	159					0	0	0	221																
79	59	0	159	20	79	0	159	0	79	59	159					0	0	0	204																
147	110	0	159	37	147	0	159	0	147	110	159					0	0	0	187																
203	152	0	159	51	203	0	159	0	203	152	159					0	0	0	170																
0	48	191	0	143	0	191	0	191	0	48	0					0	0	0	153																
0	45	179	32	135	0	179	32	179	0	45	32					0	0	0	136																
0	41	165	64	123	0	165	64	165	0	41	64					0	0	0	119																
0	36	145	96	109	0	145	96	145	0	36	96					0	0	0	102																
0	30	119	128	89	0	119	128	119	0	30	128					0	0	0	85																
0	20	79	159	59	0	79	159	79	0	20	159					0	0	0	68																
0	0	0	191	0	0	0	191	0	0	0	191					0	0	0	51																
107	81	0	191	27	107	0	191	0	107	81	191					0	0	0	34																
175	131	0	191	44	175	0	191	0	175	131	191					0	0	0	17																
0	56	223	0	167	0	223	0	223	0	56	0					0	0	0	0																
0	54	215	32	161	0	215	32	215	0	54	32																								
0	51	204	64	153	0	204	64	204	0	51	64																								
0	48	190	96	143	0	190	96	190	0	48	96																								
0	43	172	128	129	0	172	128	172	0	43	128																								
0	37	147	159	110	0	147	159	147	0	37	159																								
0	27	107	191	81	0	107	191	107	0	27	191																								
0	0	0	223	0	0	0	223	0	0	0	223																								
123	92	0	223	31	123	0	223	0	123	92	223																								
0	64	255	0	191	0	255	0	255	0	64	0																								
0	62	250	32	187	0	250	32	250	0	62	32																								
0	61	243	64	182	0	243	64	243	0	61	64																								
0	58	234	96	175	0	234	96	234	0	58	96																								
0	55	221	128	166	0	221	128	221	0	55	128																								
0	51	203	159	152	0	203	159	203	0	51	159																								
0	44	175	191	131	0	175	191	175	0	44	191																								
0	31	123	223	92	0	123	223	123	0	31	223																								
0	0	0	255	0	0	0	255	0	0	0	255																								