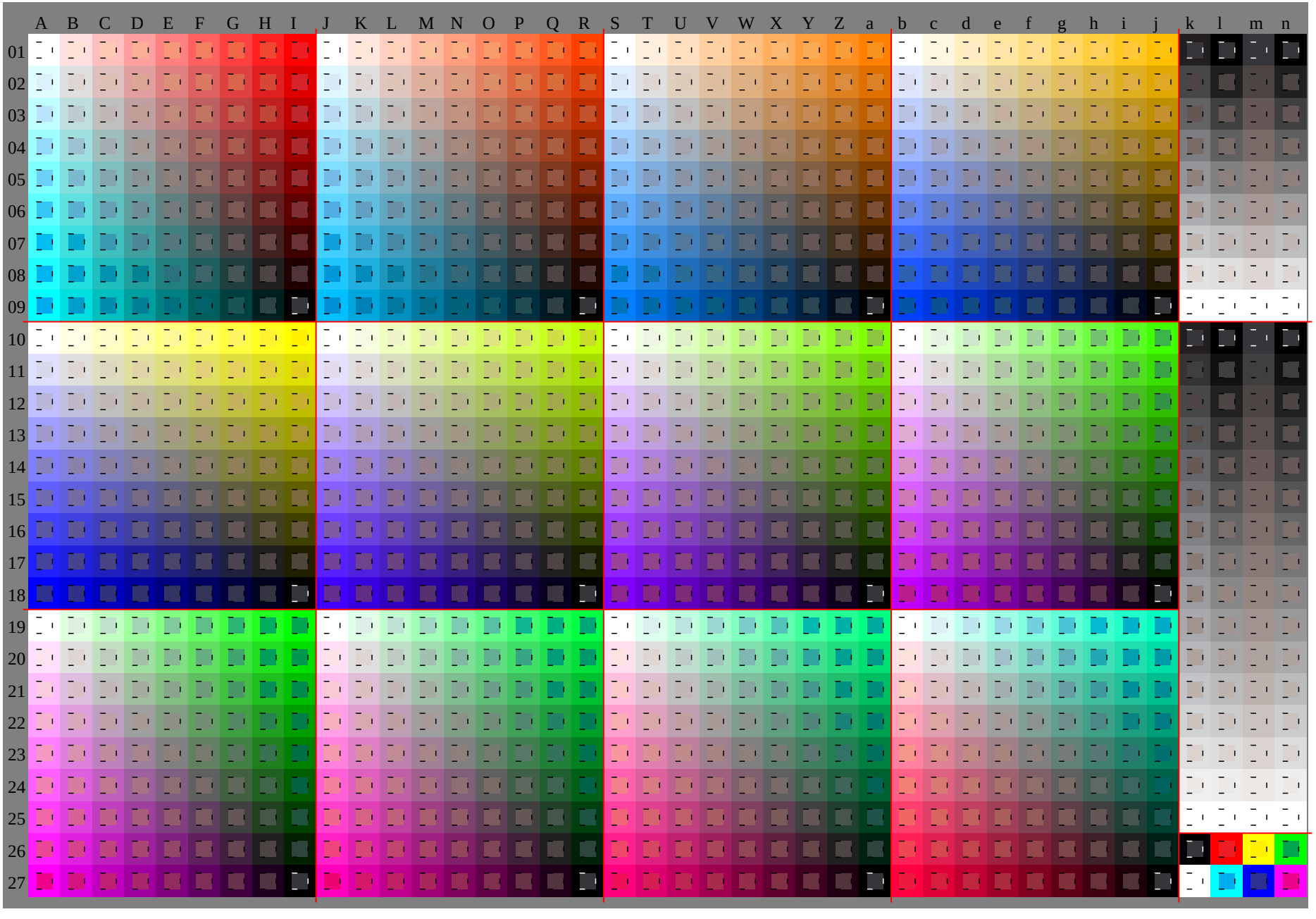

See original or copy: http://web.me.com/klaus.richter/GE49/GE49L0FP.PDF /.PS
Technical information: http://www.ps.bam.de V 2.1, io=1,, Cx=0; cf1=0.70; nt=0.18; nx=1.0

TUB registration: 20091101-GE49/GE49L0FP.PDF /.PS
application for evaluation and measurement of printer or monitor systems, Yr=2.5, XYZ
TUB material: code=rha4ta

TUB-test chart GE49; Relative Device Colour System O
D65: 1080 standard colours, separations and 23 data tables

input: *000n / w / nnn0 / www set...*
output: no change compared to input

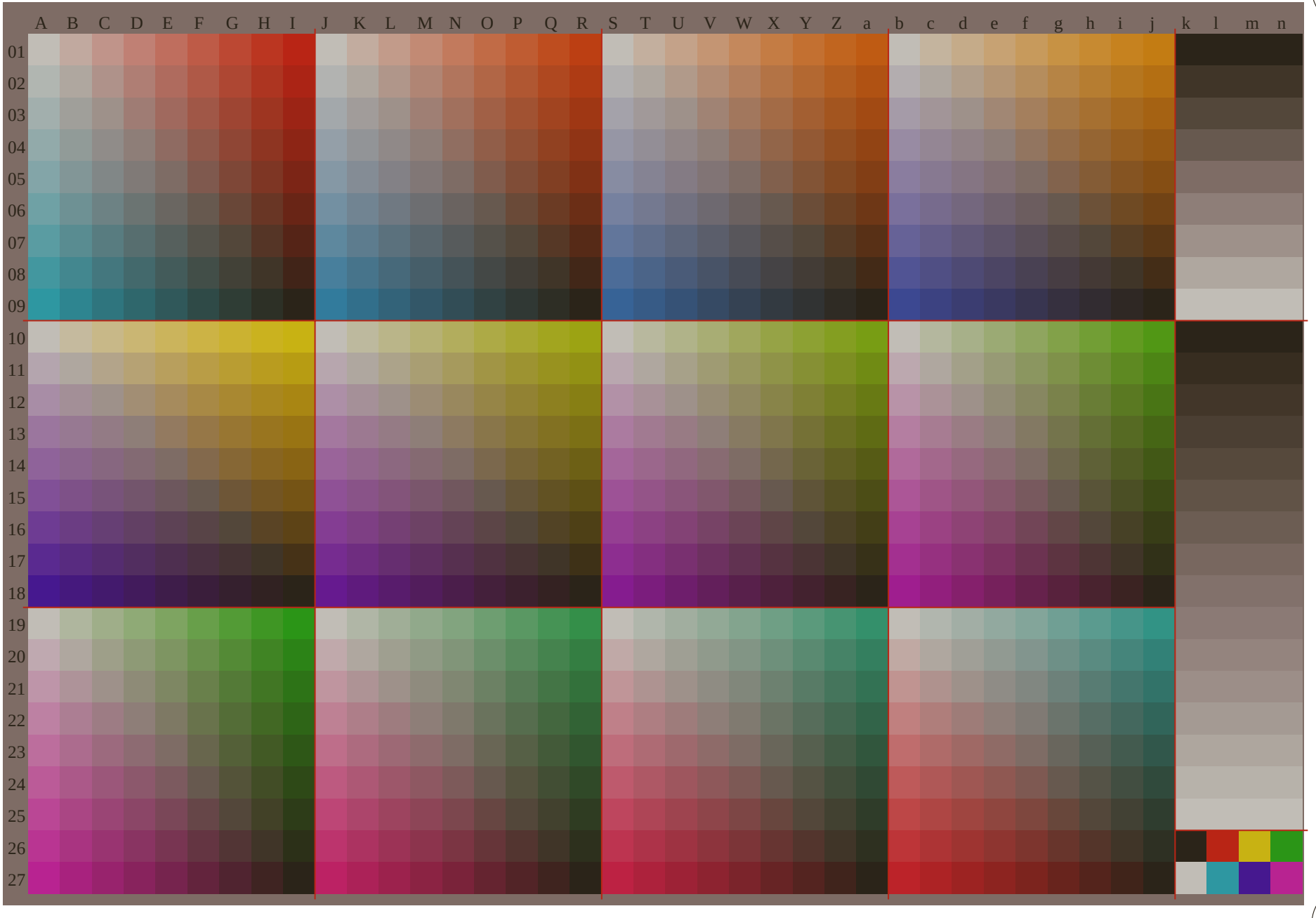

See original or copy: http://web.me.com/klaus.richter/GE49/GE49L0FP.PDF /.PS
Technical information: http://www.ps.bam.de V 2.1, io=1,, Cx=0; cf1=0.70; nt=0.18; nx=1.0

TUB registration: 20091101-GE49/GE49L0FP.PDF /.PS
application for evaluation and measurement of printer or monitor systems, Yr=2.5, XYZ
TUB material: code=rha4ta

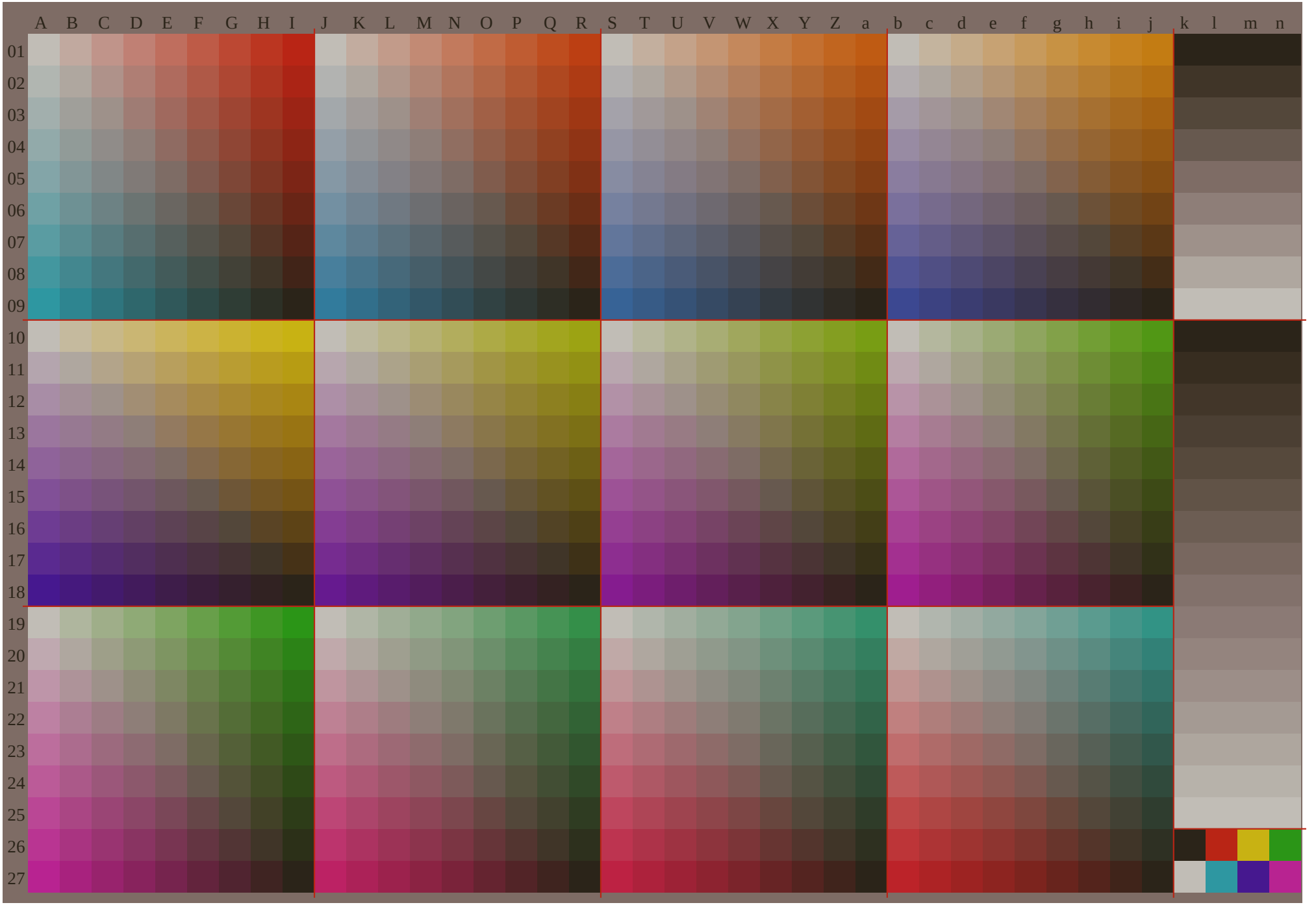
A B C D E F G H I J K L M N O P Q R S T U V W X Y Z a b c d e f g h i j k l m n
01 02 03 04 05 06 07 08 09 10 11 12 13 14 15 16 17 18 19 20 21 22 23 24 25 26 27

A B C D E F G H I J K L M N O P Q R S T U V W X Y Z a b c d e f g h i j k l m n
01 02 03 04 05 06 07 08 09 10 11 12 13 14 15 16 17 18 19 20 21 22 23 24 25 26 27
olv* data, No cmyn* separation

A B C D E F G H I J K L M N O P Q R S T U V W X Y Z a b c d e f g h i j k l m n
01 02 03 04 05 06 07 08 09 10 11 12 13 14 15 16 17 18 19 20 21 22 23 24 25 26 27
olv* data, No cmyn* separation

A B C D E F G H I J K L M N O P Q R S T U V W X Y Z a b c d e f g h i j k l m n
01 02 03 04 05 06 07 08 09 10 11 12 13 14 15 16 17 18 19 20 21 22 23 24 25 26 27
olv* data, No cmyn* separation

A B C D E F G H I J K L M N O P Q R S T U V W X Y Z a b c d e f g h i j k l m n
01 02 03 04 05 06 07 08 09 10 11 12 13 14 15 16 17 18 19 20 21 22 23 24 25 26 27
olv* data, No cmyn* separation

	A	B	C	D	E	F	G	H	I	J	K	L	M	N	O	P	Q	R	S	T	U	V	W	X	Y	Z	a	b	c	d	e	f	g	h	i	j	k	lab*olv*		
01	1.0	1.0	1.0	1.0	1.0	1.0	1.0	1.0	1.0	1.0	1.0	1.0	1.0	1.0	1.0	1.0	1.0	1.0	1.0	1.0	1.0	1.0	1.0	1.0	1.0	1.0	1.0	1.0	1.0	1.0	1.0	1.0	1.0	1.0	1.0	1.0	0.0	0.0	0.0	0.0
	1.0	0.88	0.75	0.63	0.5	0.38	0.25	0.13	0.0	1.0	0.91	0.81	0.72	0.62	0.53	0.44	0.34	0.25	1.0	0.94	0.87	0.81	0.75	0.69	0.62	0.56	0.5	1.0	0.97	0.94	0.91	0.87	0.84	0.81	0.78	0.75	0.0	0.0	0.0	0.0
	1.0	0.88	0.75	0.63	0.5	0.38	0.25	0.13	0.0	1.0	0.88	0.75	0.63	0.5	0.38	0.25	0.13	0.0	1.0	0.88	0.75	0.63	0.5	0.38	0.25	0.13	0.0	1.0	0.88	0.75	0.63	0.5	0.38	0.25	0.13	0.0	0.0	0.0	0.0	0.0
02	0.88	0.88	0.88	0.88	0.88	0.88	0.88	0.88	0.88	0.88	0.88	0.88	0.88	0.88	0.88	0.88	0.88	0.88	0.88	0.88	0.88	0.88	0.88	0.88	0.88	0.88	0.88	0.88	0.88	0.88	0.88	0.88	0.88	0.88	0.88	0.88	0.13	0.13	0.13	0.13
	1.0	0.88	0.75	0.63	0.5	0.38	0.25	0.13	0.0	0.97	0.88	0.78	0.69	0.59	0.5	0.41	0.31	0.22	0.94	0.88	0.81	0.75	0.69	0.62	0.56	0.5	0.44	0.91	0.88	0.84	0.81	0.78	0.75	0.72	0.69	0.66	0.13	0.13	0.13	0.13
	1.0	0.88	0.75	0.63	0.5	0.38	0.25	0.13	0.0	1.0	0.88	0.75	0.63	0.5	0.38	0.25	0.13	0.0	1.0	0.88	0.75	0.63	0.5	0.38	0.25	0.13	0.0	1.0	0.88	0.75	0.63	0.5	0.38	0.25	0.13	0.0	0.13	0.13	0.13	0.13
03	0.75	0.75	0.75	0.75	0.75	0.75	0.75	0.75	0.75	0.75	0.75	0.75	0.75	0.75	0.75	0.75	0.75	0.75	0.75	0.75	0.75	0.75	0.75	0.75	0.75	0.75	0.75	0.75	0.75	0.75	0.75	0.75	0.75	0.75	0.75	0.75	0.25	0.25	0.25	0.25
	1.0	0.87	0.75	0.63	0.5	0.38	0.25	0.13	0.0	0.94	0.84	0.75	0.66	0.56	0.47	0.37	0.28	0.19	0.87	0.81	0.75	0.69	0.62	0.56	0.5	0.44	0.37	0.81	0.78	0.75	0.72	0.69	0.66	0.62	0.59	0.56	0.25	0.25	0.25	0.25
	1.0	0.88	0.75	0.63	0.5	0.38	0.25	0.13	0.0	1.0	0.88	0.75	0.63	0.5	0.38	0.25	0.13	0.0	1.0	0.88	0.75	0.63	0.5	0.38	0.25	0.13	0.0	1.0	0.88	0.75	0.63	0.5	0.38	0.25	0.13	0.0	0.25	0.25	0.25	0.25
04	0.63	0.63	0.63	0.63	0.63	0.63	0.63	0.63	0.63	0.63	0.63	0.63	0.63	0.63	0.63	0.63	0.63	0.63	0.63	0.63	0.63	0.63	0.63	0.63	0.63	0.63	0.63	0.63	0.63	0.63	0.63	0.63	0.63	0.63	0.63	0.63	0.38	0.38	0.38	0.38
	1.0	0.87	0.75	0.63	0.5	0.38	0.25	0.13	0.0	0.91	0.81	0.72	0.63	0.53	0.44	0.34	0.25	0.16	0.81	0.75	0.69	0.63	0.56	0.5	0.44	0.37	0.31	0.72	0.69	0.66	0.63	0.59	0.56	0.53	0.5	0.47	0.38	0.38	0.38	0.38
	1.0	0.88	0.75	0.63	0.5	0.38	0.25	0.13	0.0	1.0	0.88	0.75	0.63	0.5	0.38	0.25	0.13	0.0	1.0	0.88	0.75	0.63	0.5	0.38	0.25	0.13	0.0	1.0	0.88	0.75	0.63	0.5	0.38	0.25	0.13	0.0	0.38	0.38	0.38	0.38
05	0.5	0.5	0.5	0.5	0.5	0.5	0.5	0.5	0.5	0.5	0.5	0.5	0.5	0.5	0.5	0.5	0.5	0.5	0.5	0.5	0.5	0.5	0.5	0.5	0.5	0.5	0.5	0.5	0.5	0.5	0.5	0.5	0.5	0.5	0.5	0.5	0.5	0.5	0.5	0.5
	1.0	0.87	0.75	0.62	0.5	0.38	0.25	0.13	0.0	0.87	0.78	0.69	0.59	0.5	0.41	0.31	0.22	0.12	0.75	0.69	0.62	0.56	0.5	0.44	0.37	0.31	0.25	0.62	0.59	0.56	0.53	0.5	0.47	0.44	0.41	0.37	0.5	0.5	0.5	0.5
	1.0	0.88	0.75	0.63	0.5	0.38	0.25	0.13	0.0	1.0	0.88	0.75	0.63	0.5	0.38	0.25	0.13	0.0	1.0	0.88	0.75	0.63	0.5	0.38	0.25	0.13	0.0	1.0	0.88	0.75	0.63	0.5	0.38	0.25	0.13	0.0	0.5	0.5	0.5	0.5
06	0.38	0.38	0.38	0.38	0.38	0.38	0.38	0.38	0.38	0.38	0.38	0.38	0.38	0.38	0.38	0.38	0.38	0.38	0.38	0.38	0.38	0.38	0.38	0.38	0.38	0.38	0.38	0.38	0.38	0.38	0.38	0.38	0.38	0.38	0.38	0.38	0.63	0.63	0.63	0.63
	1.0	0.87	0.75	0.62	0.5	0.38	0.25	0.13	0.0	0.84	0.75	0.66	0.56	0.47	0.38	0.28	0.19	0.09	0.69	0.62	0.56	0.5	0.44	0.38	0.31	0.25	0.19	0.53	0.5	0.47	0.44	0.41	0.38	0.34	0.31	0.28	0.63	0.63	0.63	0.63
	1.0	0.88	0.75	0.63	0.5	0.38	0.25	0.13	0.0	1.0	0.88	0.75	0.63	0.5	0.38	0.25	0.13	0.0	1.0	0.88	0.75	0.63	0.5	0.38	0.25	0.13	0.0	1.0	0.88	0.75	0.63	0.5	0.38	0.25	0.13	0.0	0.63	0.63	0.63	0.63
07	0.25	0.25	0.25	0.25	0.25	0.25	0.25	0.25	0.25	0.25	0.25	0.25	0.25	0.25	0.25	0.25	0.25	0.25	0.25	0.25	0.25	0.25	0.25	0.25	0.25	0.25	0.25	0.25	0.25	0.25	0.25	0.25	0.25	0.25	0.25	0.25	0.75	0.75	0.75	0.75
	1.0	0.87	0.75	0.62	0.5	0.37	0.25	0.13	0.0	0.81	0.72	0.62	0.53	0.44	0.34	0.25	0.16	0.06	0.62	0.56	0.5	0.44	0.37	0.31	0.25	0.19	0.12	0.44	0.41	0.37	0.34	0.31	0.28	0.25	0.22	0.19	0.75	0.75	0.75	0.75
	1.0	0.88	0.75	0.63	0.5	0.38	0.25	0.13	0.0	1.0	0.88	0.75	0.63	0.5	0.38	0.25	0.13	0.0	1.0	0.88	0.75	0.63	0.5	0.38	0.25	0.13	0.0	1.0	0.88	0.75	0.63	0.5	0.38	0.25	0.13	0.0	0.75	0.75	0.75	0.75
08	0.13	0.13	0.13	0.13	0.13	0.13	0.13	0.13	0.13	0.13	0.13	0.13	0.13	0.13	0.13	0.13	0.13	0.13	0.13	0.13	0.13	0.13	0.13	0.13	0.13	0.13	0.13	0.13	0.13	0.13	0.13	0.13	0.13	0.13	0.13	0.13	0.88	0.88	0.88	0.88
	1.0	0.87	0.75	0.62	0.5	0.37	0.25	0.13	0.0	0.78	0.69	0.59	0.5	0.41	0.31	0.22	0.13	0.03	0.56	0.5	0.44	0.37	0.31	0.25	0.19	0.13	0.06	0.34	0.31	0.28	0.25	0.22	0.19	0.16	0.13	0.09	0.88	0.88	0.88	0.88
	1.0	0.88	0.75	0.63	0.5	0.38	0.25	0.13	0.0	1.0	0.88	0.75	0.63	0.5	0.38	0.25	0.13	0.0	1.0	0.88	0.75	0.63	0.5	0.38	0.25	0.13	0.0	1.0	0.88	0.75	0.63	0.5	0.38	0.25	0.13	0.0	0.88	0.88	0.88	0.88
09	0.0	0.0	0.0	0.0	0.0	0.0	0.0	0.0	0.0	0.0	0.0	0.0	0.0	0.0	0.0	0.0	0.0	0.0	0.0	0.0	0.0	0.0	0.0	0.0	0.0	0.0	0.0	0.0	0.0	0.0	0.0	0.0	0.0	0.0	0.0	0.0	1.0	1.0	1.0	1.0
	1.0	0.87	0.75	0.62	0.5	0.37	0.25	0.12	0.0	0.75	0.66	0.56	0.47	0.37	0.28	0.19	0.09	0.0	0.5	0.44	0.37	0.31	0.25	0.19	0.12	0.06	0.0	0.25	0.22	0.19	0.16	0.12	0.09	0.06	0.03	0.0	1.0	1.0	1.0	1.0
	1.0	0.88	0.75	0.63	0.5	0.38	0.25	0.13	0.0	1.0	0.88	0.75	0.63	0.5	0.38	0.25	0.13	0.0	1.0	0.88	0.75	0.63	0.5	0.38	0.25	0.13	0.0	1.0	0.88	0.75	0.63	0.5	0.38	0.25	0.13	0.0	1.0	1.0	1.0	1.0
10	1.0	1.0	1.0	1.0	1.0	1.0	1.0	1.0	1.0	1.0	0.97	0.94	0.91	0.87	0.84	0.81	0.78	0.75	1.0	0.94	0.87	0.81	0.75	0.69	0.62	0.56	0.5	1.0	0.91	0.81	0.72	0.62	0.53	0.44	0.34	0.25	0.0	0.0	0.0	0.0
	1.0	1.0	1.0	1.0	1.0	1.0	1.0	1.0	1.0	1.0	1.0	1.0	1.0	1.0	1.0	1.0	1.0	1.0	1.0	1.0	1.0	1.0	1.0	1.0	1.0	1.0	1.0	1.0	1.0	1.0	1.0	1.0	1.0	1.0	1.0	1.0	0.0	0.0	0.0	0.0
	1.0	0.88	0.75	0.63	0.5	0.38	0.25	0.13	0.0	1.0	0.88	0.75	0.63	0.5	0.38	0.25	0.13	0.0	1.0	0.88	0.75	0.63	0.5	0.38	0.25	0.13	0.0	1.0	0.88	0.75	0.63	0.5	0.38	0.25	0.13	0.0	0.0	0.0	0.0	0.0
11	0.88	0.88	0.87	0.87	0.87	0.87	0.87	0.87	0.87	0.91	0.88	0.84	0.81	0.78	0.75	0.72	0.69	0.66	0.94	0.88	0.81	0.75	0.69	0.62	0.56	0.5	0.44	0.97	0.88	0.78	0.69	0.59	0.5	0.41	0.31	0.22	0.07	0.07	0.07	0.07
	0.88	0.88	0.88	0.88	0.88	0.88	0.88	0.88	0.88	0.88	0.88	0.88	0.88	0.88	0.88	0.88	0.88	0.88	0.88	0.88	0.88	0.88	0.88	0.88	0.88	0.88	0.88	0.88	0.88	0.88	0.88	0.88	0.88	0.88	0.88	0.88	0.07	0.07	0.07	0.07
	1.0	0.88	0.75	0.63	0.5	0.38	0.25	0.13	0.0	1.0	0.88	0.75	0.63	0.5	0.38	0.25	0.13	0.0	1.0	0.88	0.75	0.63	0.5	0.38	0.25	0.13	0.0	1.0	0.88	0.75	0.63	0.5	0.38	0.25	0.13	0.0	0.07	0.07	0.07	0.07
12	0.75	0.75	0.75	0.75	0.75	0.75	0.75	0.75	0.75	0.81	0.78	0.75	0.72	0.69	0.66	0.62	0.59	0.56	0.87	0.81	0.75	0.69	0.62	0.56	0.5	0.44	0.37	0.94	0.84	0.75	0.66	0.56	0.47	0.37	0.28	0.19	0.13	0.13	0.13	0.13
	0.75	0.75	0.75	0.75	0.75	0.75	0.75	0.75	0.75	0.75	0.75	0.75	0.75	0.75	0.75	0.75	0.75	0.75	0.75	0.75	0.75	0.75	0.75	0.75	0.75	0.75	0.75	0.75	0.75	0.75	0.75	0.75	0.75	0.75	0.75	0.75	0.13	0.13	0.13	0.13
	1.0	0.88	0.75	0.63	0.5	0.38	0.25	0.13	0.0	1.0	0.88	0.75	0.63	0.5	0.38	0.25	0.13	0.0	1.0	0.88	0.75	0.63	0.5	0.38	0.25	0.13	0.0	1.0	0.88	0.75	0.63	0.5	0.38	0.25	0.13	0.0	0.13	0.13	0.13	0.13
13	0.63	0.63	0.63	0.63	0.62	0.62	0.62	0.62	0.62	0.72	0.69	0.66	0.63	0.59	0.56	0.53	0.5	0.47	0.81	0.75	0.69	0.63	0.56	0.5	0.44	0.37	0.31	0.91	0.81	0.72	0.63	0.53	0.44	0.34	0.25	0.16	0.2	0.2	0.2	0.2
	0.63	0.63	0.63	0.63	0.63	0.63	0.63	0.63	0.63	0.63	0.63	0.63	0.63	0.63	0.63	0.63	0.63	0.63	0.63	0.63	0.63	0.63	0.63	0.63	0.63	0.63	0.63	0.63	0.63	0.63	0.63	0.63	0.63	0.63	0.63	0.63	0.2	0.2	0.2	0.2
	1.0	0.88	0.75	0.63	0.5	0.38	0.25	0.13	0.0	1.0	0.88	0.75	0.63	0.5	0.38	0.25	0.13	0.0	1.0	0.88	0.75	0.63	0.5	0.38	0.25	0.13	0.0	1.0	0.88	0.75	0.63	0.5	0.38	0.25	0.13	0.0	0.2	0.2	0.2	0.2
14	0.5	0.5	0.5	0.5	0.5	0.5	0.5	0.5	0.5	0.62	0.59	0.56	0.53	0.5	0.47	0.44	0.41	0.37	0.75	0.69	0.62	0.56	0.5	0.44	0.37	0.31	0.25	0.87	0.78	0.69	0.59	0.5	0.41	0.31	0.22	0.12	0.27	0.27	0.27	0.27
	0.5	0.5	0.5	0.5	0.5	0.5	0.5	0.5	0.5	0.5	0.5	0.5	0.5	0.5	0.5	0.5	0.5	0.5	0.5	0.5	0.5	0.5	0.5	0.5	0.5	0.5	0.5	0.5	0.5	0.5	0.5	0.5	0.5	0.5	0.5	0.5	0.27	0.27	0.27	0.27
	1.0	0.88	0.75	0.63	0.5	0.38	0.25	0.13	0.0	1.0	0.88	0.75	0.63	0.5	0.38	0.25	0.13	0.0	1.0	0.88	0.75	0.63	0.5	0.38	0.25	0.13	0.0	1.0	0.88	0.75	0.63	0.5	0.38	0.25	0.13	0.0	0.27	0.27	0.27	0.27
15	0.38	0.38	0.38	0.38	0.38	0.38	0.37	0.37	0.37	0.53	0.5	0.47	0.44	0.41	0.38	0.34	0.31	0.28	0.69	0.62	0.56	0.5	0.44	0.38	0.31	0.25	0.19	0.84	0.75	0.66	0.56	0.47	0.38	0.28	0.19	0.09	0.33	0.33	0.33	0.33
	0.38	0.38	0.38	0.38	0.38	0.38	0.38	0.38	0.38	0.38	0.38	0.38	0.38	0.38	0.38	0.38	0.38	0.38	0.38	0.38	0.38	0.38	0.38	0.38	0.38	0.38	0.38	0.38	0.38	0.38	0.38	0.38	0.38	0.38	0.38	0.38	0.33	0.33	0.33	0.33
	1.0	0.88	0.75	0.63	0.5	0.38	0.25	0.13	0.0	1.0	0.88	0.75	0.63	0.5	0.38	0.25	0.13	0.0	1.0	0.88	0.75	0.63	0.5	0.38	0.25	0.13	0.0	1.0	0.88	0.75	0.63	0.5	0.38	0.25	0.13	0.0	0.33	0.33	0.33	0.33
16	0.25	0.25	0.25	0.25	0.25	0.25	0.25	0.25	0.25	0.44	0.41	0.37	0.34	0.31	0.28	0.25	0.22	0.19	0.62	0.56	0.5	0.44	0.37	0.31	0.25	0.19	0.12	0.81	0.72	0.62	0.53	0.44	0.34	0.25	0.16	0.06	0.4	0.4	0.4	0.4
	0.25	0.25	0.25	0.25	0.25	0.25	0.25	0.25	0.25	0.25	0.25	0.25	0.25	0.25	0.25	0.25	0.25	0.25	0.25	0.25	0.25	0.25	0.25	0.25	0.25	0.25	0.25	0.25	0.25	0.25	0.25	0.25	0.25	0.25	0.25	0.25	0.4	0.4	0.4	0.4
	1.0	0.88	0.75	0.63	0.5	0.38	0.25	0.13	0.0	1.0	0.88	0.75	0.63	0.5	0.38	0.25	0.13	0.0	1.0	0.88	0.75	0.63	0.5	0.38	0.25	0.13	0.0	1.0	0.88	0.75	0.63	0.5	0.38	0.25	0.13	0.0	0.4	0.4	0.4	0.4
17	0.13	0.13	0.13	0.13	0.13	0.13	0.13	0.13	0.12	0.34	0.31	0.28	0.25	0.22	0.19	0.16	0.13	0.09	0.56	0.5	0.44	0.37	0.31	0.25	0.19	0.13	0.06	0.78	0.69	0.59	0.5	0.41	0.31	0.22	0.13	0.03	0.47	0.47	0.47	0.47
	0.13	0.13	0.13	0.13	0.13	0.13	0.13	0.13	0.13	0.13	0.13	0.13	0.13	0.13	0.13	0.13	0.13	0.13	0.13	0.13	0.13	0.13	0.13	0.13	0.13	0.13	0.13	0.13	0.13	0.13	0.13	0.13	0.13	0.13	0.13	0.13	0.47	0.47	0.47	0.47
	1.0	0.88	0.75	0.63	0.5	0.38	0.25	0.13	0.0	1.0	0.88	0.75	0.63	0.5	0.38	0.25	0.13	0.0	1.0	0.88	0.75	0.63	0.5	0.38	0.25	0.13	0.0	1.0	0.88	0.75	0.63	0.5	0.38	0.25	0.13	0.0	0.47	0.47	0.47	0.47
18	0.0	0.0	0.0	0.0	0.0	0.0	0.0	0.0	0.0	0.25	0.22	0.19	0.16	0.12	0.09	0.06	0.03	0.0	0.5	0.44	0.37	0.31	0.25	0.19	0.12	0.06	0.0	0.75	0.66	0.56	0.47	0.37	0.28	0.19	0.09	0.0	0.53	0.53	0.53	0.53
	0.0	0.0	0.0	0.0	0.0	0.0	0.0	0.0	0.0	0.0	0.0	0.0	0.0	0.0	0.0	0.0	0.0	0.0	0.0	0.0	0.0	0.0	0.0	0.0	0.0	0.0	0.0	0.0	0.0	0.0	0.0	0.0	0.0	0.0	0.0	0.0	0.53	0.53	0.53	0.53
	1.0	0.88	0.75	0.63	0.5	0.38	0.25	0.13	0.0	1.0	0.88	0.75	0.63	0.5	0.38	0.25	0.13	0.0	1.0	0.88	0.75	0.63	0.5	0.38	0.25	0.13	0.0	1.0	0.88	0.75	0.63	0.5	0.38	0.25	0.13	0.0	0.53	0.53	0.53	0.53
19	1.0	0.88	0.75	0.63	0.5	0.38	0.25	0.13	0.0	1.0	0.88	0.75	0.63	0.5	0.38	0.25	0.13	0.0	1.0	0.88	0.75	0.63	0.5	0.38	0.25	0.13	0.0	1.0	0.88	0.75	0.63	0.5	0.38	0.25	0.13	0.0	0.6	0.6	0.6	0.6
	1.0	1.0	1.0	1.0	1.0	1.0	1.0	1.0	1.0	1.0	1.0	1.0	1.0	1.0	1.0	1.0	1.0	1.0	1.0	1.0	1.0	1.0	1.0	1.0	1.0	1.0	1.0	1.0	1.0	1.0	1.0	1.0	1.0	1.0	1.0	1.0	0.6	0.6	0.6	0.6
	1.0	0.88	0.75	0.63	0.5	0.38	0.25	0.13	0.0	1.0	0.91	0.81	0.72	0.62	0.53	0.44	0.34	0.25	1.0	0.94	0.87	0.81	0.75	0.69	0.62	0.56	0.5	1.0	0.97	0.94	0.91	0.87	0.84	0.81	0.78	0.75	0.6	0.6	0.6	0.6
20	1.0	0.88	0.75	0.63	0.5	0.38	0.25	0.13	0.0	1.0	0.88	0.75	0.63	0.5	0.38	0.25	0.13	0.0	1.0	0.88	0.75	0.63	0.5	0.38	0.25	0.13	0.0	1.0	0.88	0.75	0.63	0.5	0.38	0.25	0.13	0.0	0.67	0.67	0.67	0.67
	0.88	0.88	0.88	0.88	0.88	0.88	0.88	0.88	0.88	0.88	0.88	0.88	0.88	0.88	0.88	0.88	0.88	0.88	0.88	0.88	0.88	0.88	0.88	0.88	0.88	0.88	0.88	0.88	0.88	0.88	0.88	0.88	0.88	0.88	0.88	0.88	0.67	0.67	0.67	0.67
	1.0	0.88	0.75	0.63	0.5	0.38	0.25	0.13	0.0	0.97	0.88	0.78	0.69	0.59	0.5	0.41	0.31	0.22	0.94	0.88	0.81	0.75	0.69	0.62	0.56	0.5	0.44	0.91	0.88	0.84	0.81	0.78	0.75	0.72	0.69	0.66	0.67	0.67	0.67	0.67
21	1.0	0.87	0.75	0.63	0.5	0.38	0.25	0.13	0.0	1.0	0.88	0.75	0.63	0.5	0.38	0.25	0.13	0.0	1.0	0.88	0.75	0.63	0.5	0.38	0.25	0.13	0.0	1.0	0.88	0.75	0.63	0.5	0.38	0.25	0.13	0.0	0.73	0.73	0.73	0.73
	0.75	0.75	0.75	0.75	0.75	0.75	0.75	0.75	0.75	0.75	0.75	0.75	0.75	0.75	0.75	0.75	0.75	0.75	0.75	0.75	0.75	0.75	0.75	0.75	0.75	0.75	0.75	0.75	0.75	0.75	0.75	0.75	0.75	0.75	0.75	0.75	0.73	0.73	0.73	0.73
	1.0	0.88	0.75	0.63	0.5	0.38	0.25	0.13	0.0	0.94	0.84	0.75	0.66	0.56	0.47	0.37	0.28	0.19	0.87	0.81	0.75	0.69	0.62	0.56	0.5	0.44	0.37	0.81	0.78	0.75	0.72	0.69	0.66	0.62	0.59	0.56	0.73	0.73	0.73	0.73
22	1.0	0.87	0.75	0.63	0.5	0.38	0.25	0.13	0.0	1.0	0.88	0.75	0.63	0.5	0.38	0.25	0.13	0.0	1.0	0.88	0.75	0.63	0.5	0.38	0.25	0.13	0.0	1.0	0.88	0.75	0.63	0.5	0.38	0.25	0.13	0.0	0.8	0.8	0.8	0.8
	0.63	0.63	0.63	0.63	0.63	0.63	0.63	0.63	0.63	0.63	0.63	0.63	0.63	0.63	0.63	0.63	0.63	0.63	0.63	0.63	0.63	0.63	0.63	0.63	0.63	0.63	0.63	0.63	0.63	0.63	0.63	0.63	0.63	0.63	0.63	0.63	0.8	0.8	0.8	0.8
	1.0	0.88	0.75	0.63	0.5	0.38	0.25	0.13	0.0	0.91	0.81	0.72	0.63	0.53	0.44	0.34	0.25	0.16	0.81	0.75	0.69	0.63	0.56	0.5	0.44	0.37	0.31	0.72	0.69	0.66	0.63	0.59	0.56	0.53	0.5	0.47	0.8	0.8	0.8	0.8
23	1.0	0.87	0.75	0.62	0.5	0.38	0.25	0.13	0.0	1.0	0.88	0.75	0.63	0.5	0.38	0.25	0.13	0.0	1.0	0.88	0.75	0.63	0.5	0.38	0.25	0.13	0.0	1.0	0.88	0.75	0.63	0.5	0.38	0.25	0.13	0.0	0.87	0.87	0.87	0.87
	0.5	0.5	0.5	0.5	0.5	0.5	0.5	0.5	0.5	0.5	0.5	0.5	0.5	0.5	0.5	0.5	0.5	0.5	0.5	0.5	0.5	0.5	0.5	0.5	0.5	0.5	0.5	0.5	0.5	0.5	0.5	0.5	0.5	0.5	0.5	0.5	0.87	0.87	0.87	0.87
	1.0	0.88	0.75	0.63	0.5	0.38	0.25	0.13	0.0	0.87	0.78	0.69	0.59	0.5	0.41	0.31	0.22	0.12	0.75	0.69	0.62	0.56	0.5	0.44	0.37	0.31	0.25	0.62	0.59	0.56	0.53	0.5	0.47	0.44	0.41	0.37	0.87	0.87	0.87	0.87
24	1.0	0.87	0.75	0.62	0.5	0.38	0.25	0.13	0.0	1.0	0.88	0.75	0.63	0.5	0.38	0.25	0.13	0.0	1.0	0.88	0.75	0.63	0.5	0.38	0.25	0.13	0.0	1.0	0.88	0.75	0.63	0.5	0.38	0.25	0.13	0.0	0.93	0.93	0.93	0.93
	0.38	0.38	0.38	0.38	0.38	0.38	0.38	0.38	0.38	0.38	0.38	0.38	0.38	0.38	0.38	0.38	0.38	0.38	0.38	0.38	0.38	0.38	0.38	0.38	0.38	0.38	0.38	0.38	0.38	0.38	0.38	0.38	0.38	0.38	0.38	0.38	0.93	0.93	0.93	0.93
	1.0	0.88	0.75	0.63	0.5	0.38	0.25	0.13	0.0	0.84	0.75	0.66	0.56	0.47	0.38	0.28	0.19	0.09	0.69	0.62	0.56	0.5	0.44	0.38	0.31	0.25	0.19	0.53	0.5	0.47	0.44	0.41	0.38	0.34	0.31	0.28	0.93	0.93	0.93	0.93
25	1.0	0.87	0.75	0.62	0.5	0.37	0.25	0.13	0.0	1.0	0.88	0.75	0.63	0.5	0.38	0.25	0.13	0.0	1.0	0.88	0.75	0.63	0.5	0.38	0.25	0.13	0.0	1.0	0.88	0.75	0.63	0.5	0.38	0.25	0.13	0.0	1.0	1.0	1.0	1.0
	0.25	0.25	0.25	0.25	0.25	0.25	0.25	0.25	0.25	0.25	0.25	0.25	0.25	0.25	0.25	0.25	0.25	0.25	0.25	0.25	0.25	0.25	0.25	0.25	0.25	0.25	0.25	0.25	0.25	0.25	0.25	0.25	0.25	0.25	0.25	0.25	1.0	1.0	1.0	1.0
	1.0	0.88	0.75	0.63	0.5	0.38	0.25	0.13	0.0	0.81	0.72	0.62	0.53	0.44	0.34	0.25	0.16	0.06	0.62	0.56	0.5	0.44	0.37	0.31	0.25	0.19	0.12	0.44	0.41	0.37	0.34	0.31	0.28	0.25	0.22	0.19	1.0	1.0	1.0	1.0
26	1.0	0.87	0.75	0.62	0.5	0.37	0.25	0.13	0.0	1.0	0.88	0.75	0.63	0.5	0.38	0.25	0.13	0.0	1.0	0.88	0.75	0.63	0.5	0.38	0.25	0.13	0.0	1.0	0.88	0.75	0.63	0.5	0.38	0.25	0.13	0.0	0.0	1.0	1.0	0.0
	0.13	0.13	0.13	0.13	0.13	0.13	0.13	0.13	0.13	0.13	0.13	0.13	0.13	0.13	0.13	0.13	0.13	0.13	0.13	0.13	0.13	0.13	0.13	0.13	0.13	0.13	0.13	0.13	0.13	0.13	0.13	0.13	0.13	0.13	0.13	0.13	0.0	0.0	1.0	1.0
	1.0	0.88	0.75	0.63	0.5	0.38	0.25	0.13	0.0	0.78	0.69	0.59	0.5	0.41	0.31	0.22	0.13	0.03	0.56	0.5	0.44	0.37	0.31	0.25	0.19	0.13	0.06	0.34	0.31	0.28	0.25	0.22	0.19	0.16	0.13	0.09	0.0	0.0	0.0	0.0
27	1.0	0.87	0.75	0.62	0.5	0.37	0.25	0.12	0.0	1.0	0.88	0.75	0.63	0.5	0.38	0.25	0.13	0.0	1.0	0.88	0.75	0.63	0.5	0.38	0.25	0.13	0.0	1.0	0.88	0.75	0.63	0.5	0.38	0.25	0.13	0.0	1.0	0.0	0.0	1.0
	0.0	0.0	0.0	0.0	0.0	0.0	0.0	0.0	0.0	0.0	0.0	0.0	0.0	0.0	0.0	0.0	0.0	0.0	0.0	0.0	0.0	0.0	0.0	0.0	0.0	0.0	0.0	0.0	0.0	0.0	0.0	0.0	0.0	0.0	0.0	0.0	1.0	1.0	0.0	0.0
	1.0	0.88	0.75	0.63	0.5	0.38	0.25	0.13	0.0	0.75	0.66	0.56	0.47	0.37	0.28	0.19	0.09	0.0	0.5	0.44	0.37	0.31	0.25	0.19	0.12	0.06	0.0	0.25	0.22	0.19	0.16	0.12	0.09	0.06	0.03	0.0	1.0	1.0	1.0	1.0

	A	B	C	D	E	F	G	H	I	J	K	L	M	N	O	P	Q	R	S	T	U	V	W	X	Y	Z	a	b	c	d	e	f	g	h	i	j	k	lab*rgb*		
	1.0	1.0	1.0	1.0	1.0	1.0	1.0	1.0	1.0	1.0	1.0	1.0	1.0	1.0	1.0	1.0	1.0	1.0	1.0	1.0	1.0	1.0	1.0	1.0	1.0	1.0	1.0	1.0	1.0	1.0	1.0	1.0	1.0	1.0	1.0	1.0	0.0	0.0	0.0	0.0
01	1.0	0.89	0.79	0.68	0.57	0.46	0.36	0.25	0.14	1.0	0.92	0.84	0.76	0.68	0.6	0.52	0.44	0.36	1.0	0.95	0.89	0.84	0.79	0.73	0.68	0.63	0.57	1.0	0.97	0.95	0.92	0.89	0.87	0.84	0.82	0.79	0.0	0.0	0.0	0.0
	1.0	0.88	0.75	0.63	0.5	0.38	0.25	0.13	0.0	1.0	0.88	0.75	0.63	0.5	0.38	0.25	0.13	0.0	1.0	0.88	0.75	0.63	0.5	0.38	0.25	0.13	0.0	1.0	0.88	0.75	0.63	0.5	0.38	0.25	0.13	0.0	0.0	0.0	0.0	0.0
	0.88	0.88	0.88	0.88	0.88	0.88	0.88	0.88	0.88	0.88	0.88	0.88	0.88	0.88	0.88	0.88	0.88	0.88	0.88	0.88	0.88	0.88	0.88	0.88	0.88	0.88	0.88	0.92	0.88	0.88	0.88	0.88	0.88	0.88	0.88	0.88	0.13	0.13	0.13	0.13
02	0.98	0.88	0.77	0.66	0.55	0.45	0.34	0.23	0.12	0.93	0.88	0.79	0.71	0.63	0.55	0.47	0.39	0.31	0.88	0.88	0.82	0.77	0.71	0.66	0.61	0.55	0.5	0.88	0.88	0.85	0.82	0.8	0.77	0.74	0.72	0.69	0.13	0.13	0.13	0.13
	1.0	0.88	0.75	0.63	0.5	0.38	0.25	0.13	0.0	1.0	0.88	0.75	0.63	0.5	0.38	0.25	0.13	0.0	1.0	0.88	0.75	0.63	0.5	0.38	0.25	0.13	0.0	1.0	0.88	0.75	0.63	0.5	0.38	0.25	0.13	0.0	0.13	0.13	0.13	0.13
	0.75	0.75	0.75	0.75	0.75	0.75	0.75	0.75	0.75	0.75	0.75	0.75	0.75	0.75	0.75	0.75	0.75	0.75	0.75	0.75	0.75	0.75	0.75	0.75	0.75	0.75	0.75	0.83	0.79	0.75	0.75	0.75	0.75	0.75	0.75	0.75	0.25	0.25	0.25	0.25
03	0.96	0.85	0.75	0.64	0.54	0.43	0.32	0.21	0.11	0.86	0.8	0.75	0.67	0.59	0.51	0.43	0.35	0.27	0.76	0.76	0.75	0.7	0.64	0.59	0.54	0.48	0.43	0.75	0.75	0.75	0.72	0.7	0.67	0.64	0.62	0.59	0.25	0.25	0.25	0.25
	1.0	0.88	0.75	0.63	0.5	0.38	0.25	0.13	0.0	1.0	0.88	0.75	0.63	0.5	0.38	0.25	0.13	0.0	1.0	0.88	0.75	0.63	0.5	0.38	0.25	0.13	0.0	1.0	0.88	0.75	0.63	0.5	0.38	0.25	0.13	0.0	0.25	0.25	0.25	0.25
	0.63	0.63	0.63	0.63	0.63	0.63	0.63	0.63	0.63	0.63	0.63	0.63	0.63	0.63	0.63	0.63	0.63	0.63	0.63	0.63	0.63	0.63	0.63	0.63	0.63	0.63	0.63	0.75	0.71	0.67	0.63	0.63	0.63	0.63	0.63	0.63	0.38	0.38	0.38	0.38
04	0.93	0.83	0.73	0.63	0.52	0.41	0.3	0.2	0.09	0.79	0.73	0.68	0.63	0.54	0.46	0.38	0.3	0.22	0.64	0.64	0.63	0.63	0.57	0.52	0.46	0.41	0.36	0.63	0.63	0.63	0.63	0.6	0.57	0.55	0.52	0.49	0.38	0.38	0.38	0.38
	1.0	0.88	0.75	0.63	0.5	0.38	0.25	0.13	0.0	1.0	0.88	0.75	0.63	0.5	0.38	0.25	0.13	0.0	1.0	0.88	0.75	0.63	0.5	0.38	0.25	0.13	0.0	1.0	0.88	0.75	0.63	0.5	0.38	0.25	0.13	0.0	0.38	0.38	0.38	0.38
	0.5	0.5	0.5	0.5	0.5	0.5	0.5	0.5	0.5	0.5	0.5	0.5	0.5	0.5	0.5	0.5	0.5	0.5	0.5	0.5	0.5	0.5	0.5	0.5	0.5	0.5	0.5	0.67	0.62	0.58	0.54	0.5	0.5	0.5	0.5	0.5	0.5	0.5	0.5	0.5
05	0.91	0.81	0.71	0.6	0.5	0.39	0.29	0.18	0.07	0.72	0.66	0.61	0.55	0.5	0.42	0.34	0.26	0.18	0.52	0.52	0.51	0.51	0.5	0.45	0.39	0.34	0.29	0.5	0.5	0.5	0.5	0.5	0.47	0.45	0.42	0.39	0.5	0.5	0.5	0.5
	1.0	0.88	0.75	0.63	0.5	0.38	0.25	0.13	0.0	1.0	0.88	0.75	0.63	0.5	0.38	0.25	0.13	0.0	1.0	0.88	0.75	0.63	0.5	0.38	0.25	0.13	0.0	1.0	0.88	0.75	0.63	0.5	0.38	0.25	0.13	0.0	0.5	0.5	0.5	0.5
	0.38	0.38	0.38	0.38	0.38	0.38	0.38	0.38	0.38	0.38	0.38	0.38	0.38	0.38	0.38	0.38	0.38	0.38	0.38	0.38	0.38	0.38	0.38	0.38	0.38	0.38	0.38	0.58	0.54	0.5	0.46	0.42	0.38	0.38	0.38	0.38	0.63	0.63	0.63	0.63
06	0.89	0.79	0.68	0.58	0.48	0.38	0.27	0.16	0.05	0.65	0.59	0.54	0.48	0.43	0.38	0.29	0.21	0.13	0.4	0.4	0.39	0.39	0.38	0.38	0.32	0.27	0.21	0.38	0.38	0.38	0.38	0.38	0.38	0.35	0.32	0.3	0.63	0.63	0.63	0.63
	1.0	0.88	0.75	0.63	0.5	0.38	0.25	0.13	0.0	1.0	0.88	0.75	0.63	0.5	0.38	0.25	0.13	0.0	1.0	0.88	0.75	0.63	0.5	0.38	0.25	0.13	0.0	1.0	0.88	0.75	0.63	0.5	0.38	0.25	0.13	0.0	0.63	0.63	0.63	0.63
	0.25	0.25	0.25	0.25	0.25	0.25	0.25	0.25	0.25	0.25	0.25	0.25	0.25	0.25	0.25	0.25	0.25	0.25	0.25	0.25	0.25	0.25	0.25	0.25	0.25	0.25	0.25	0.5	0.46	0.42	0.37	0.33	0.29	0.25	0.25	0.25	0.75	0.75	0.75	0.75
07	0.87	0.76	0.66	0.56	0.46	0.35	0.25	0.14	0.04	0.58	0.52	0.47	0.41	0.36	0.3	0.25	0.17	0.09	0.28	0.28	0.27	0.27	0.26	0.26	0.25	0.2	0.14	0.25	0.25	0.25	0.25	0.25	0.25	0.25	0.22	0.2	0.75	0.75	0.75	0.75
	1.0	0.88	0.75	0.63	0.5	0.38	0.25	0.13	0.0	1.0	0.88	0.75	0.63	0.5	0.38	0.25	0.13	0.0	1.0	0.88	0.75	0.63	0.5	0.38	0.25	0.13	0.0	1.0	0.88	0.75	0.63	0.5	0.38	0.25	0.13	0.0	0.75	0.75	0.75	0.75
	0.13	0.13	0.13	0.13	0.13	0.13	0.13	0.13	0.13	0.13	0.13	0.13	0.13	0.13	0.13	0.13	0.13	0.13	0.13	0.13	0.13	0.13	0.13	0.13	0.13	0.13	0.13	0.41	0.37	0.33	0.29	0.25	0.21	0.17	0.13	0.13	0.88	0.88	0.88	0.88
08	0.84	0.74	0.64	0.54	0.43	0.33	0.23	0.13	0.02	0.5	0.45	0.4	0.34	0.29	0.23	0.18	0.13	0.04	0.16	0.16	0.15	0.15	0.14	0.14	0.13	0.13	0.07	0.13	0.13	0.13	0.13	0.13	0.13	0.13	0.13	0.1	0.88	0.88	0.88	0.88
	1.0	0.88	0.75	0.63	0.5	0.38	0.25	0.13	0.0	1.0	0.88	0.75	0.63	0.5	0.38	0.25	0.13	0.0	1.0	0.88	0.75	0.63	0.5	0.38	0.25	0.13	0.0	1.0	0.88	0.75	0.63	0.5	0.38	0.25	0.13	0.0	0.88	0.88	0.88	0.88
	0.0	0.0	0.0	0.0	0.0	0.0	0.0	0.0	0.0	0.0	0.0	0.0	0.0	0.0	0.0	0.0	0.0	0.0	0.0	0.0	0.0	0.0	0.0	0.0	0.0	0.0	0.0	0.33	0.29	0.25	0.21	0.17	0.12	0.08	0.04	0.0	1.0	1.0	1.0	1.0
09	0.82	0.72	0.62	0.51	0.41	0.31	0.21	0.1	0.0	0.43	0.38	0.33	0.27	0.22	0.16	0.11	0.05	0.0	0.04	0.04	0.03	0.03	0.02	0.02	0.01	0.01	0.0	0.0	0.0	0.0	0.0	0.0	0.0	0.0	0.0	0.0	1.0	1.0	1.0	1.0
	1.0	0.88	0.75	0.63	0.5	0.38	0.25	0.13	0.0	1.0	0.88	0.75	0.63	0.5	0.38	0.25	0.13	0.0	1.0	0.88	0.75	0.63	0.5	0.38	0.25	0.13	0.0	1.0	0.88	0.75	0.63	0.5	0.38	0.25	0.13	0.0	1.0	1.0	1.0	1.0
	1.0	1.0	1.0	1.0	1.0	1.0	1.0	1.0	1.0	1.0	0.98	0.95	0.93	0.91	0.88	0.86	0.84	0.81	1.0	0.95	0.91	0.86	0.82	0.77	0.73	0.68	0.63	1.0	0.93	0.86	0.79	0.73	0.66	0.59	0.52	0.45	0.0	0.0	0.0	0.0
10	1.0	1.0	1.0	1.0	1.0	1.0	1.0	1.0	1.0	1.0	1.0	1.0	1.0	1.0	1.0	1.0	1.0	1.0	1.0	1.0	1.0	1.0	1.0	1.0	1.0	1.0	1.0	1.0	1.0	1.0	1.0	1.0	1.0	1.0	1.0	1.0	0.0	0.0	0.0	0.0
	1.0	0.88	0.75	0.63	0.5	0.38	0.25	0.13	0.0	1.0	0.88	0.75	0.63	0.5	0.38	0.25	0.13	0.0	1.0	0.88	0.75	0.63	0.5	0.38	0.25	0.13	0.0	1.0	0.88	0.75	0.63	0.5	0.38	0.25	0.13	0.0	0.0	0.0	0.0	0.0
	0.96	0.88	0.87	0.87	0.87	0.87	0.87	0.87	0.87	0.98	0.88	0.85	0.83	0.81	0.78	0.76	0.74	0.71	0.99	0.88	0.83	0.78	0.74	0.69	0.65	0.6	0.55	1.0	0.88	0.81	0.74	0.67	0.6	0.53	0.46	0.4	0.07	0.07	0.07	0.07
11	0.88	0.88	0.88	0.88	0.88	0.88	0.88	0.88	0.88	0.88	0.88	0.88	0.88	0.88	0.88	0.88	0.88	0.88	0.88	0.88	0.88	0.88	0.88	0.88	0.88	0.88	0.88	0.88	0.88	0.88	0.88	0.88	0.88	0.88	0.88	0.88	0.07	0.07	0.07	0.07
	1.0	0.88	0.75	0.63	0.5	0.38	0.25	0.13	0.0	1.0	0.88	0.75	0.63	0.5	0.38	0.25	0.13	0.0	1.0	0.88	0.75	0.63	0.5	0.38	0.25	0.13	0.0	0.99	0.88	0.75	0.63	0.5	0.38	0.25	0.13	0.0	0.07	0.07	0.07	0.07
	0.93	0.84	0.75	0.75	0.75	0.75	0.75	0.75	0.75	0.95	0.85	0.75	0.73	0.7	0.68	0.66	0.63	0.61	0.98	0.87	0.75	0.7	0.66	0.61	0.57	0.52	0.48	1.0	0.88	0.75	0.68	0.61	0.54	0.48	0.41	0.34	0.13	0.13	0.13	0.13
12	0.75	0.75	0.75	0.75	0.75	0.75	0.75	0.75	0.75	0.75	0.75	0.75	0.75	0.75	0.75	0.75	0.75	0.75	0.75	0.75	0.75	0.75	0.75	0.75	0.75	0.75	0.75	0.75	0.75	0.75	0.75	0.75	0.75	0.75	0.75	0.75	0.13	0.13	0.13	0.13
	1.0	0.88	0.75	0.63	0.5	0.38	0.25	0.13	0.0	1.0	0.88	0.75	0.63	0.5	0.38	0.25	0.13	0.0	1.0	0.88	0.75	0.63	0.5	0.38	0.25	0.13	0.0	0.99	0.87	0.75	0.63	0.5	0.38	0.25	0.13	0.0	0.13	0.13	0.13	0.13
	0.89	0.8	0.71	0.63	0.62	0.62	0.62	0.62	0.62	0.93	0.83	0.73	0.63	0.6	0.58	0.56	0.53	0.51	0.97	0.86	0.74	0.63	0.58	0.53	0.49	0.44	0.4	1.0	0.88	0.75	0.63	0.56	0.49	0.42	0.35	0.28	0.2	0.2	0.2	0.2
13	0.63	0.63	0.63	0.63	0.63	0.63	0.63	0.63	0.63	0.63	0.63	0.63	0.63	0.63	0.63	0.63	0.63	0.63	0.63	0.63	0.63	0.63	0.63	0.63	0.63	0.63	0.63	0.63	0.63	0.63	0.63	0.63	0.63	0.63	0.63	0.63	0.2	0.2	0.2	0.2
	1.0	0.88	0.75	0.63	0.5	0.38	0.25	0.13	0.0	1.0	0.88	0.75	0.63	0.5	0.38	0.25	0.13	0.0	1.0	0.88	0.75	0.63	0.5	0.38	0.25	0.13	0.0	0.98	0.86	0.74	0.63	0.5	0.38	0.25	0.13	0.0	0.2	0.2	0.2	0.2
	0.85	0.76	0.68	0.59	0.5	0.5	0.5	0.5	0.5	0.91	0.81	0.7	0.6	0.5	0.48	0.45	0.43	0.41	0.96	0.85	0.73	0.62	0.5	0.45	0.41	0.36	0.32	1.0	0.88	0.75	0.63	0.5	0.43	0.36	0.29	0.23	0.27	0.27	0.27	0.27
14	0.5	0.5	0.5	0.5	0.5	0.5	0.5	0.5	0.5	0.5	0.5	0.5	0.5	0.5	0.5	0.5	0.5	0.5	0.5	0.5	0.5	0.5	0.5	0.5	0.5	0.5	0.5	0.5	0.5	0.5	0.5	0.5	0.5	0.5	0.5	0.5	0.27	0.27	0.27	0.27
	1.0	0.88	0.75	0.63	0.5	0.38	0.25	0.13	0.0	1.0	0.88	0.75	0.63	0.5	0.38	0.25	0.13	0.0	1.0	0.88	0.75	0.63	0.5	0.38	0.25	0.13	0.0	0.98	0.86	0.74	0.62	0.5	0.38	0.25	0.13	0.0	0.27	0.27	0.27	0.27
	0.82	0.73	0.64	0.55	0.46	0.38	0.37	0.37	0.37	0.89	0.78	0.68	0.58	0.48	0.38	0.35	0.33	0.31	0.96	0.84	0.72	0.61	0.49	0.38	0.33	0.28	0.24	1.0	0.88	0.75	0.63	0.5	0.38	0.31	0.24	0.17	0.33	0.33	0.33	0.33
15	0.38	0.38	0.38	0.38	0.38	0.38	0.38	0.38	0.38	0.38	0.38	0.38	0.38	0.38	0.38	0.38	0.38	0.38	0.38	0.38	0.38	0.38	0.38	0.38	0.38	0.38	0.38	0.38	0.38	0.38	0.38	0.38	0.38	0.38	0.38	0.38	0.33	0.33	0.33	0.33
	1.0	0.88	0.75	0.63	0.5	0.38	0.25	0.13	0.0	1.0	0.88	0.75	0.63	0.5	0.38	0.25	0.13	0.0	1.0	0.88	0.75	0.63	0.5	0.38	0.25	0.13	0.0	0.97	0.85	0.73	0.61	0.49	0.38	0.25	0.13	0.0	0.33	0.33	0.33	0.33
	0.78	0.69	0.6	0.51	0.43	0.34	0.25	0.25	0.25	0.86	0.76	0.66	0.56	0.45	0.35	0.25	0.23	0.2	0.95	0.83	0.71	0.6	0.48	0.37	0.25	0.2	0.16	1.0	0.88	0.75	0.63	0.5	0.38	0.25	0.18	0.11	0.4	0.4	0.4	0.4
16	0.25	0.25	0.25	0.25	0.25	0.25	0.25	0.25	0.25	0.25	0.25	0.25	0.25	0.25	0.25	0.25	0.25	0.25	0.25	0.25	0.25	0.25	0.25	0.25	0.25	0.25	0.25	0.25	0.25	0.25	0.25	0.25	0.25	0.25	0.25	0.25	0.4	0.4	0.4	0.4
	1.0	0.88	0.75	0.63	0.5	0.38	0.25	0.13	0.0	1.0	0.88	0.75	0.63	0.5	0.38	0.25	0.13	0.0	1.0	0.88	0.75	0.63	0.5	0.38	0.25	0.13	0.0	0.97	0.85	0.73	0.61	0.49	0.37	0.25	0.13	0.0	0.4	0.4	0.4	0.4
	0.74	0.65	0.57	0.48	0.39	0.3	0.21	0.13	0.12	0.84	0.74	0.64	0.53	0.43	0.33	0.23	0.13	0.1	0.94	0.82	0.71	0.59	0.47	0.36	0.24	0.13	0.08	1.0	0.88	0.75	0.63	0.5	0.38	0.25	0.13	0.06	0.47	0.47	0.47	0.47
17	0.13	0.13	0.13	0.13	0.13	0.13	0.13	0.13	0.13	0.13	0.13	0.13	0.13	0.13	0.13	0.13	0.13	0.13	0.13	0.13	0.13	0.13	0.13	0.13	0.13	0.13	0.13	0.13	0.13	0.13	0.13	0.13	0.13	0.13	0.13	0.13	0.47	0.47	0.47	0.47
	1.0	0.88	0.75	0.63	0.5	0.38	0.25	0.13	0.0	1.0	0.88	0.75	0.63	0.5	0.38	0.25	0.13	0.0	1.0	0.88	0.75	0.63	0.5	0.38	0.25	0.13	0.0	0.96	0.84	0.72	0.6	0.48	0.36	0.24	0.13	0.0	0.47	0.47	0.47	0.47
	0.71	0.62	0.53	0.44	0.35	0.26	0.18	0.09	0.0	0.82	0.71	0.61	0.51	0.41	0.31	0.2	0.1	0.0	0.93	0.81	0.7	0.58	0.46	0.35	0.23	0.12	0.0	1.0	0.88	0.75	0.63	0.5	0.38	0.25	0.13	0.0	0.53	0.53	0.53	0.53
18	0.0	0.0	0.0	0.0	0.0	0.0	0.0	0.0	0.0	0.0	0.0	0.0	0.0	0.0	0.0	0.0	0.0	0.0	0.0	0.0	0.0	0.0	0.0	0.0	0.0	0.0	0.0	0.0	0.0	0.0	0.0	0.0	0.0	0.0	0.0	0.0	0.53	0.53	0.53	0.53
	1.0	0.88	0.75	0.63	0.5	0.38	0.25	0.13	0.0	1.0	0.88	0.75	0.63	0.5	0.38	0.25	0.13	0.0	1.0	0.88	0.75	0.63	0.5	0.38	0.25	0.13	0.0	0.96	0.84	0.72	0.6	0.48	0.36	0.24	0.12	0.0	0.53	0.53	0.53	0.53
	1.0	0.91	0.82	0.73	0.64	0.54	0.45	0.36	0.27	1.0	0.88	0.75	0.63	0.5	0.38	0.25	0.13	0.0	1.0	0.88	0.75	0.63	0.5	0.38	0.25	0.13	0.0	1.0	0.88	0.75	0.63	0.5	0.38	0.25	0.13	0.0	0.6	0.6	0.6	0.6
19	1.0	1.0	1.0	1.0	1.0	1.0	1.0	1.0	1.0	1.0	1.0	1.0	1.0	1.0	1.0	1.0	1.0	1.0	1.0	1.0	1.0	1.0	1.0	1.0	1.0	1.0	1.0	1.0	1.0	1.0	1.0	1.0	1.0	1.0	1.0	1.0	0.6	0.6	0.6	0.6
	1.0	0.88	0.75	0.63	0.5	0.38	0.25	0.13	0.0	1.0	0.88	0.76	0.64	0.52	0.4	0.28	0.15	0.03	1.0	0.93	0.85	0.78	0.71	0.63	0.56	0.49	0.42	1.0	0.97	0.95	0.92	0.9	0.87	0.85	0.82	0.8	0.6	0.6	0.6	0.6
	1.0	0.88	0.78	0.69	0.6	0.51	0.42	0.33	0.24	1.0	0.88	0.75	0.63	0.5	0.38	0.25	0.13	0.0	1.0	0.88	0.75	0.63	0.5	0.38	0.25	0.13	0.0	1.0	0.88	0.75	0.63	0.5	0.38	0.25	0.13	0.0	0.67	0.67	0.67	0.67
20	0.88	0.88	0.88	0.88	0.88	0.88	0.88	0.88	0.88	0.88	0.88	0.88	0.88	0.88	0.88	0.88	0.88	0.88	0.88	0.88	0.88	0.88	0.88	0.88	0.88	0.88	0.88	0.88	0.88	0.88	0.88	0.88	0.88	0.88	0.88	0.88	0.67	0.67	0.67	0.67
	0.98	0.88	0.75	0.63	0.5	0.38	0.25	0.13	0.0	0.95	0.88	0.75	0.63	0.51	0.39	0.27	0.15	0.03	0.92	0.88	0.8	0.73	0.66	0.58	0.51	0.44	0.36	0.89	0.88	0.85	0.82	0.8	0.77	0.75	0.72	0.7	0.67	0.67	0.67	0.67
	1.0	0.88	0.75	0.66	0.57	0.48	0.39	0.29	0.2	1.0	0.88	0.75	0.63	0.5	0.38	0.25	0.13	0.0	1.0	0.88	0.75	0.63	0.5	0.38	0.25	0.13	0.0	1.0	0.88	0.75	0.63	0.5	0.38	0.25	0.13	0.0	0.73	0.73	0.73	0.73
21	0.75	0.75	0.75	0.75	0.75	0.75	0.75	0.75	0.75	0.75	0.75	0.75	0.75	0.75	0.75	0.75	0.75	0.75	0.75	0.75	0.75	0.75	0.75	0.75	0.75	0.75	0.75	0.75	0.75	0.75	0.75	0.75	0.75	0.75	0.75	0.75	0.73	0.73	0.73	0.73
	0.96	0.86	0.75	0.63	0.5	0.38	0.25	0.13	0.0	0.9	0.82	0.75	0.63	0.51	0.39	0.27	0.15	0.03	0.84	0.79	0.75	0.68	0.6	0.53	0.46	0.38	0.31	0.77	0.76	0.75	0.72	0.7	0.67	0.65	0.62	0.6	0.73	0.73	0.73	0.73
	1.0	0.88	0.75	0.63	0.53	0.44	0.35	0.26	0.17	1.0	0.88	0.75	0.63	0.5	0.38	0.25	0.13	0.0	1.0	0.88	0.75	0.63	0.5	0.38	0.25	0.13	0.0	1.0	0.88	0.75	0.63	0.5	0.38	0.25	0.13	0.0	0.8	0.8	0.8	0.8
22	0.63	0.63	0.63	0.63	0.63	0.63	0.63	0.63	0.63	0.63	0.63	0.63	0.63	0.63	0.63	0.63	0.63	0.63	0.63	0.63	0.63	0.63	0.63	0.63	0.63	0.63	0.63	0.63	0.63	0.63	0.63	0.63	0.63	0.63	0.63	0.63	0.8	0.8	0.8	0.8
	0.94	0.84	0.73	0.63	0.5	0.38	0.25	0.13	0.0	0.85	0.77	0.7	0.63	0.5	0.38	0.26	0.14	0.02	0.75	0.71	0.67	0.63	0.55	0.48	0.41	0.33	0.26	0.66	0.65	0.64	0.63	0.6	0.57	0.55	0.52	0.5	0.8	0.8	0.8	0.8
	1.0	0.88	0.75	0.63	0.5	0.41	0.32	0.23	0.14	1.0	0.88	0.75	0.63	0.5	0.38	0.25	0.13	0.0	1.0	0.88	0.75	0.63	0.5	0.38	0.25	0.13	0.0	1.0	0.88	0.75	0.63	0.5	0.38	0.25	0.13	0.0	0.87	0.87	0.87	0.87
23	0.5	0.5	0.5	0.5	0.5	0.5	0.5	0.5	0.5	0.5	0.5	0.5	0.5	0.5	0.5	0.5	0.5	0.5	0.5	0.5	0.5	0.5	0.5	0.5	0.5	0.5	0.5	0.5	0.5	0.5	0.5	0.5	0.5	0.5	0.5	0.5	0.87	0.87	0.87	0.87
	0.92	0.82	0.71	0.61	0.5	0.38	0.25	0.13	0.0	0.8	0.72	0.65	0.57	0.5	0.38	0.26	0.14	0.02	0.67	0.63	0.59	0.54	0.5	0.43	0.35	0.28	0.21	0.54	0.53	0.52	0.51	0.5	0.47	0.45	0.42	0.4	0.87	0.87	0.87	0.87
	1.0	0.88	0.75	0.63	0.5	0.38	0.28	0.19	0.1	1.0	0.88	0.75	0.63	0.5	0.38	0.25	0.13	0.0	1.0	0.88	0.75	0.63	0.5	0.38	0.25	0.13	0.0	1.0	0.88	0.75	0.63	0.5	0.38	0.25	0.13	0.0	0.93	0.93	0.93	0.93
24	0.38	0.38	0.38	0.38	0.38	0.38	0.38	0.38	0.38	0.38	0.38	0.38	0.38	0.38	0.38	0.38	0.38	0.38	0.38	0.38	0.38	0.38	0.38	0.38	0.38	0.38	0.38	0.38	0.38	0.38	0.38	0.38	0.38	0.38	0.38	0.38	0.93	0.93	0.93	0.93
	0.91	0.8	0.69	0.59	0.48	0.38	0.25	0.13	0.0	0.75	0.67	0.6	0.52	0.45	0.38	0.25	0.13	0.01	0.59	0.55	0.5	0.46	0.42	0.38	0.3	0.23	0.16	0.43	0.42	0.41	0.4	0.39	0.38	0.35	0.32	0.3	0.93	0.93	0.93	0.93
	1.0	0.88	0.75	0.63	0.5	0.38	0.25	0.16	0.07	1.0	0.88	0.75	0.63	0.5	0.38	0.25	0.13	0.0	1.0	0.88	0.75	0.63	0.5	0.38	0.25	0.13	0.0	1.0	0.88	0.75	0.63	0.5	0.38	0.25	0.13	0.0	1.0	1.0	1.0	1.0
25	0.25	0.25	0.25	0.25	0.25	0.25	0.25	0.25	0.25	0.25	0.25	0.25	0.25	0.25	0.25	0.25	0.25	0.25	0.25	0.25	0.25	0.25	0.25	0.25	0.25	0.25	0.25	0.25	0.25	0.25	0.25	0.25	0.25	0.25	0.25	0.25	1.0	1.0	1.0	1.0
	0.89	0.78	0.67	0.57	0.46	0.36	0.25	0.13	0.0	0.7	0.62	0.55	0.47	0.4	0.32	0.25	0.13	0.01	0.51	0.46	0.42	0.38	0.34	0.29	0.25	0.18	0.1	0.32	0.3	0.29	0.28	0.27	0.26	0.25	0.22	0.2	1.0	1.0	1.0	1.0
	1.0	0.88	0.75	0.63	0.5	0.38	0.25	0.13	0.03	1.0	0.88	0.75	0.63	0.5	0.38	0.25	0.13	0.0	1.0	0.88	0.75	0.63	0.5	0.38	0.25	0.13	0.0	1.0	0.88	0.75	0.63	0.5	0.38	0.25	0.13	0.0	0.0	1.0	1.0	0.27
26	0.13	0.13	0.13	0.13	0.13	0.13	0.13	0.13	0.13	0.13	0.13	0.13	0.13	0.13	0.13	0.13	0.13	0.13	0.13	0.13	0.13	0.13	0.13	0.13	0.13	0.13	0.13	0.13	0.13	0.13	0.13	0.13	0.13	0.13	0.13	0.13	0.0	0.14	1.0	1.0
	0.87	0.76	0.66	0.55	0.44	0.34	0.23	0.13	0.0	0.65	0.57	0.5	0.42	0.35	0.27	0.2	0.13	0.0	0.42	0.38	0.34	0.3	0.25	0.21	0.17	0.13	0.05	0.2	0.19	0.18	0.17	0.16	0.15	0.14	0.13	0.1	0.0	0.0	0.0	0.0
	1.0	0.88	0.75	0.63	0.5	0.38	0.25	0.13	0.0	1.0	0.88	0.75	0.63	0.5	0.38	0.25	0.13	0.0	1.0	0.88	0.75	0.63	0.5	0.38	0.25	0.13	0.0	1.0	0.88	0.75	0.63	0.5	0.38	0.25	0.13	0.0	1.0	0.0	0.71	1.0
27	0.0	0.0	0.0	0.0	0.0	0.0	0.0	0.0	0.0	0.0	0.0	0.0	0.0	0.0	0.0	0.0	0.0	0.0	0.0	0.0	0.0	0.0	0.0	0.0	0.0	0.0	0.0	0.0	0.0	0.0	0.0	0.0	0.0	0.0	0.0	0.0	1.0	0.82	0.0	0.0
	0.85	0.74	0.64	0.53	0.42	0.32	0.21	0.11	0.0	0.59	0.52	0.45	0.37	0.3	0.22	0.15	0.07	0.0	0.34	0.3	0.26	0.21	0.17	0.13	0.09	0.04	0.0	0.09	0.08	0.07	0.05	0.04	0.03	0.02	0.01	0.0	1.0	1.0	1.0	0.85

	A	B	C	D	E	F	G	H	I	J	K	L	M	N	O	P	Q	R	S	T	U	V	W	X	Y	Z	a	b	c	d	e	f	g	h	i	j	k	LAB*LAB*a		
01	79.6	74.6	69.5	64.5	59.4	54.4	49.4	44.3	39.3	79.6	75.5	71.3	67.1	62.9	58.7	54.5	50.3	46.1	79.6	76.4	73.1	69.8	66.5	63.2	59.9	56.6	53.3	79.6	77.4	75.2	73.0	70.8	68.6	66.4	64.2	62.0	20.8	20.8	20.8	20.8
	0.0	5.2	10.4	15.6	20.8	26.0	31.2	36.4	41.6	0.0	4.1	8.2	12.3	16.4	20.4	24.5	28.6	32.7	0.0	2.9	5.9	8.8	11.7	14.6	17.6	20.5	23.4	0.0	1.5	3.1	4.6	6.2	7.7	9.2	10.8	12.3	0.0	0.0	0.0	0.0
	0.0	3.6	7.3	10.9	14.6	18.2	21.8	25.5	29.1	0.0	4.8	9.5	14.3	19.1	23.8	28.6	33.4	38.1	0.0	5.9	11.9	17.8	23.8	29.7	35.7	41.6	47.6	0.0	7.4	14.7	22.1	29.4	36.8	44.2	51.5	58.9	0.0	0.0	0.0	0.0
02	76.1	72.3	67.2	62.2	57.1	52.1	47.0	42.0	37.0	75.5	72.3	68.1	63.9	59.7	55.5	51.4	47.2	43.0	74.9	72.3	69.0	65.7	62.4	59.1	55.9	52.6	49.3	74.2	72.3	70.1	67.9	65.7	63.4	61.2	59.0	56.8	28.2	28.2	28.2	28.2
	-2.5	0.0	5.2	10.4	15.6	20.8	26.0	31.2	36.4	-1.3	0.0	4.1	8.2	12.3	16.4	20.4	24.5	28.6	0.0	0.0	2.9	5.9	8.8	11.7	14.6	17.6	20.5	1.5	0.0	1.5	3.1	4.6	6.2	7.7	9.2	10.8	0.0	0.0	0.0	0.0
	-2.7	0.0	3.6	7.3	10.9	14.6	18.2	21.8	25.5	-3.1	0.0	4.8	9.5	14.3	19.1	23.8	28.6	33.4	-3.5	0.0	5.9	11.9	17.8	23.8	29.7	35.7	41.6	-4.0	0.0	7.4	14.7	22.1	29.4	36.8	44.2	51.5	0.0	0.0	0.0	0.0
03	72.6	68.8	64.9	59.9	54.8	49.8	44.7	39.7	34.6	71.4	68.2	64.9	60.8	56.6	52.4	48.2	44.0	39.8	70.2	67.6	64.9	61.7	58.4	55.1	51.8	48.5	45.2	68.7	66.8	64.9	62.7	60.5	58.3	56.1	53.9	51.7	35.5	35.5	35.5	35.5
	-5.1	-2.5	0.0	5.2	10.4	15.6	20.8	26.0	31.2	-2.5	-1.3	0.0	4.1	8.2	12.3	16.4	20.4	24.5	-0.1	0.0	0.0	2.9	5.9	8.8	11.7	14.6	17.6	3.0	1.5	0.0	1.5	3.1	4.6	6.2	7.7	9.2	0.0	0.0	0.0	0.0
	-5.4	-2.7	0.0	3.6	7.3	10.9	14.6	18.2	21.8	-6.2	-3.1	0.0	4.8	9.5	14.3	19.1	23.8	28.6	-7.0	-3.5	0.0	5.9	11.9	17.8	23.8	29.7	35.7	-8.1	-4.0	0.0	7.4	14.7	22.1	29.4	36.8	44.2	0.0	0.0	0.0	0.0
04	69.1	65.3	61.4	57.6	52.5	47.5	42.4	37.4	32.3	67.3	64.0	60.8	57.6	53.4	49.2	45.0	40.8	36.7	65.5	62.9	60.2	57.6	54.3	51.0	47.7	44.4	41.2	63.2	61.4	59.5	57.6	55.4	53.2	51.0	48.7	46.5	42.9	42.9	42.9	42.9
	-7.6	-5.1	-2.5	0.0	5.2	10.4	15.6	20.8	26.0	-3.8	-2.5	-1.3	0.0	4.1	8.2	12.3	16.4	20.4	-0.1	-0.1	0.0	0.0	2.9	5.9	8.8	11.7	14.6	4.5	3.0	1.5	0.0	1.5	3.1	4.6	6.2	7.7	0.0	0.0	0.0	0.0
	-8.1	-5.4	-2.7	0.0	3.6	7.3	10.9	14.6	18.2	-9.4	-6.2	-3.1	0.0	4.8	9.5	14.3	19.1	23.8	-10.	-7.0	-3.5	0.0	5.9	11.9	17.8	23.8	29.7	-12.	-8.1	-4.0	0.0	7.4	14.7	22.1	29.4	36.8	0.0	0.0	0.0	0.0
05	65.6	61.8	57.9	54.1	50.2	45.2	40.1	35.1	30.0	63.1	59.9	56.7	53.5	50.2	46.0	41.9	37.7	33.5	60.8	58.2	55.5	52.9	50.2	46.9	43.7	40.4	37.1	57.8	55.9	54.0	52.1	50.2	48.0	45.8	43.6	41.4	50.2	50.2	50.2	50.2
	-10.	-7.6	-5.1	-2.5	0.0	5.2	10.4	15.6	20.8	-5.0	-3.8	-2.5	-1.3	0.0	4.1	8.2	12.3	16.4	-0.2	-0.1	-0.1	0.0	0.0	2.9	5.9	8.8	11.7	6.0	4.5	3.0	1.5	0.0	1.5	3.1	4.6	6.2	0.0	0.0	0.0	0.0
	-10.	-8.1	-5.4	-2.7	0.0	3.6	7.3	10.9	14.6	-12.	-9.4	-6.2	-3.1	0.0	4.8	9.5	14.3	19.1	-14.	-10.	-7.0	-3.5	0.0	5.9	11.9	17.8	23.8	-16.	-12.	-8.1	-4.0	0.0	7.4	14.7	22.1	29.4	0.0	0.0	0.0	0.0
06	62.1	58.3	54.4	50.6	46.7	42.9	37.8	32.8	27.7	59.0	55.8	52.6	49.3	46.1	42.9	38.7	34.5	30.3	56.1	53.4	50.8	48.2	45.5	42.9	39.6	36.3	33.0	52.3	50.4	48.5	46.7	44.8	42.9	40.7	38.5	36.3	57.6	57.6	57.6	57.6
	-12.	-10.	-7.6	-5.1	-2.5	0.0	5.2	10.4	15.6	-6.3	-5.0	-3.8	-2.5	-1.3	0.0	4.1	8.2	12.3	-0.2	-0.2	-0.1	-0.1	0.0	0.0	2.9	5.9	8.8	7.6	6.0	4.5	3.0	1.5	0.0	1.5	3.1	4.6	0.0	0.0	0.0	0.0
	-13.	-10.	-8.1	-5.4	-2.7	0.0	3.6	7.3	10.9	-15.	-12.	-9.4	-6.2	-3.1	0.0	4.8	9.5	14.3	-17.	-14.	-10.	-7.0	-3.5	0.0	5.9	11.9	17.8	-20.	-16.	-12.	-8.1	-4.0	0.0	7.4	14.7	22.1	0.0	0.0	0.0	0.0
07	58.6	54.8	50.9	47.1	43.2	39.4	35.5	30.5	25.4	54.9	51.7	48.4	45.2	42.0	38.8	35.5	31.3	27.2	51.4	48.7	46.1	43.5	40.8	38.2	35.5	32.2	29.0	46.9	45.0	43.1	41.2	39.3	37.4	35.5	33.3	31.1	64.9	64.9	64.9	64.9
	-15.	-12.	-10.	-7.6	-5.1	-2.5	0.0	5.2	10.4	-7.6	-6.3	-5.0	-3.8	-2.5	-1.3	0.0	4.1	8.2	-0.3	-0.2	-0.2	-0.1	-0.1	0.0	0.0	2.9	5.9	9.1	7.6	6.0	4.5	3.0	1.5	0.0	1.5	3.1	0.0	0.0	0.0	0.0
	-16.	-13.	-10.	-8.1	-5.4	-2.7	0.0	3.6	7.3	-18.	-15.	-12.	-9.4	-6.2	-3.1	0.0	4.8	9.5	-21.	-17.	-14.	-10.	-7.0	-3.5	0.0	5.9	11.9	-24.	-20.	-16.	-12.	-8.1	-4.0	0.0	7.4	14.7	0.0	0.0	0.0	0.0
08	55.1	51.3	47.4	43.6	39.7	35.9	32.0	28.2	23.1	50.8	47.6	44.3	41.1	37.9	34.6	31.4	28.2	24.0	46.7	44.0	41.4	38.7	36.1	33.5	30.8	28.2	24.9	41.4	39.5	37.6	35.7	33.8	32.0	30.1	28.2	26.0	72.3	72.3	72.3	72.3
	-17.	-15.	-12.	-10.	-7.6	-5.1	-2.5	0.0	5.2	-8.8	-7.6	-6.3	-5.0	-3.8	-2.5	-1.3	0.0	4.1	-0.3	-0.3	-0.2	-0.2	-0.1	-0.1	0.0	0.0	2.9	10.6	9.1	7.6	6.0	4.5	3.0	1.5	0.0	1.5	0.0	0.0	0.0	0.0
	-18.	-16.	-13.	-10.	-8.1	-5.4	-2.7	0.0	3.6	-21.	-18.	-15.	-12.	-9.4	-6.2	-3.1	0.0	4.8	-24.	-21.	-17.	-14.	-10.	-7.0	-3.5	0.0	5.9	-28.	-24.	-20.	-16.	-12.	-8.1	-4.0	0.0	7.4	0.0	0.0	0.0	0.0
09	51.6	47.8	43.9	40.1	36.2	32.4	28.5	24.7	20.8	46.7	43.4	40.2	37.0	33.7	30.5	27.3	24.1	20.8	42.0	39.3	36.7	34.0	31.4	28.8	26.1	23.5	20.8	35.9	34.0	32.2	30.3	28.4	26.5	24.6	22.7	20.8	79.6	79.6	79.6	79.6
	-20.	-17.	-15.	-12.	-10.	-7.6	-5.1	-2.5	0.0	-10.	-8.8	-7.6	-6.3	-5.0	-3.8	-2.5	-1.3	0.0	-0.3	-0.3	-0.3	-0.2	-0.2	-0.1	-0.1	0.0	0.0	12.1	10.6	9.1	7.6	6.0	4.5	3.0	1.5	0.0	0.0	0.0	0.0	0.0
	-21.	-18.	-16.	-13.	-10.	-8.1	-5.4	-2.7	0.0	-25.	-21.	-18.	-15.	-12.	-9.4	-6.2	-3.1	0.0	-28.	-24.	-21.	-17.	-14.	-10.	-7.0	-3.5	0.0	-32.	-28.	-24.	-20.	-16.	-12.	-8.1	-4.0	0.0	0.0	0.0	0.0	0.0
10	79.6	78.9	78.3	77.6	76.9	76.2	75.5	74.8	74.1	79.6	77.8	75.9	74.1	72.2	70.4	68.5	66.7	64.8	79.6	76.9	74.1	71.4	68.7	65.9	63.2	60.4	57.7	79.6	76.1	72.6	69.1	65.6	62.1	58.6	55.1	51.5	20.8	20.8	20.8	20.8
	0.0	-0.4	-0.8	-1.3	-1.7	-2.1	-2.5	-3.0	-3.4	0.0	-2.1	-4.2	-6.2	-8.3	-10.	-12.	-14.	-16.	0.0	-3.3	-6.7	-10.	-13.	-16.	-20.	-23.	-26.	0.0	-4.4	-8.9	-13.	-17.	-22.	-26.	-31.	-35.	0.0	0.0	0.0	0.0
	0.0	9.4	18.7	28.1	37.4	46.8	56.1	65.5	74.8	0.0	7.6	15.3	22.9	30.5	38.2	45.8	53.4	61.1	0.0	6.3	12.6	19.0	25.3	31.6	37.9	44.2	50.6	0.0	5.2	10.4	15.6	20.7	25.9	31.1	36.3	41.5	0.0	0.0	0.0	0.0
11	72.7	72.3	71.6	70.9	70.2	69.5	68.8	68.2	67.5	73.2	72.3	70.4	68.6	66.7	64.9	63.0	61.2	59.3	73.7	72.3	69.5	66.8	64.1	61.3	58.6	55.8	53.1	74.2	72.3	68.8	65.3	61.8	58.2	54.7	51.2	47.7	24.8	24.8	24.8	24.8
	4.5	0.0	-0.4	-0.8	-1.3	-1.7	-2.1	-2.5	-3.0	5.0	0.0	-2.1	-4.2	-6.2	-8.3	-10.	-12.	-14.	5.6	0.0	-3.3	-6.7	-10.	-13.	-16.	-20.	-23.	6.2	0.0	-4.4	-8.9	-13.	-17.	-22.	-26.	-31.	0.0	0.0	0.0	0.0
	-5.0	0.0	9.4	18.7	28.1	37.4	46.8	56.1	65.5	-4.5	0.0	7.6	15.3	22.9	30.5	38.2	45.8	53.4	-4.0	0.0	6.3	12.6	19.0	25.3	31.6	37.9	44.2	-3.5	0.0	5.2	10.4	15.6	20.7	25.9	31.1	36.3	0.0	0.0	0.0	0.0
12	65.8	65.4	64.9	64.2	63.6	62.9	62.2	61.5	60.8	66.8	65.9	64.9	63.1	61.2	59.4	57.5	55.7	53.8	67.8	66.4	64.9	62.2	59.4	56.7	54.0	51.2	48.5	68.8	66.9	64.9	61.4	57.9	54.4	50.9	47.4	43.9	28.7	28.7	28.7	28.7
	9.0	4.5	0.0	-0.4	-0.8	-1.3	-1.7	-2.1	-2.5	10.1	5.0	0.0	-2.1	-4.2	-6.2	-8.3	-10.	-12.	11.2	5.6	0.0	-3.3	-6.7	-10.	-13.	-16.	-20.	12.4	6.2	0.0	-4.4	-8.9	-13.	-17.	-22.	-26.	0.0	0.0	0.0	0.0
	-10.	-5.0	0.0	9.4	18.7	28.1	37.4	46.8	56.1	-9.0	-4.5	0.0	7.6	15.3	22.9	30.5	38.2	45.8	-8.0	-4.0	0.0	6.3	12.6	19.0	25.3	31.6	37.9	-6.9	-3.5	0.0	5.2	10.4	15.6	20.7	25.9	31.1	0.0	0.0	0.0	0.0
13	58.9	58.5	58.0	57.6	56.9	56.2	55.5	54.8	54.1	60.4	59.5	58.5	57.6	55.7	53.9	52.0	50.2	48.3	61.9	60.4	59.0	57.6	54.8	52.1	49.4	46.6	43.9	63.4	61.5	59.5	57.6	54.1	50.6	47.0	43.5	40.0	32.6	32.6	32.6	32.6
	13.4	9.0	4.5	0.0	-0.4	-0.8	-1.3	-1.7	-2.1	15.1	10.1	5.0	0.0	-2.1	-4.2	-6.2	-8.3	-10.	16.8	11.2	5.6	0.0	-3.3	-6.7	-10.	-13.	-16.	18.6	12.4	6.2	0.0	-4.4	-8.9	-13.	-17.	-22.	0.0	0.0	0.0	0.0
	-15.	-10.	-5.0	0.0	9.4	18.7	28.1	37.4	46.8	-13.	-9.0	-4.5	0.0	7.6	15.3	22.9	30.5	38.2	-12.	-8.0	-4.0	0.0	6.3	12.6	19.0	25.3	31.6	-10.	-6.9	-3.5	0.0	5.2	10.4	15.6	20.7	25.9	0.0	0.0	0.0	0.0
14	52.0	51.6	51.1	50.7	50.2	49.5	48.9	48.2	47.5	54.0	53.0	52.1	51.2	50.2	48.4	46.5	44.7	42.8	56.0	54.5	53.1	51.7	50.2	47.5	44.7	42.0	39.3	58.0	56.1	54.1	52.2	50.2	46.7	43.2	39.7	36.2	36.5	36.5	36.5	36.5
	17.9	13.4	9.0	4.5	0.0	-0.4	-0.8	-1.3	-1.7	20.1	15.1	10.1	5.0	0.0	-2.1	-4.2	-6.2	-8.3	22.4	16.8	11.2	5.6	0.0	-3.3	-6.7	-10.	-13.	24.8	18.6	12.4	6.2	0.0	-4.4	-8.9	-13.	-17.	0.0	0.0	0.0	0.0
	-20.	-15.	-10.	-5.0	0.0	9.4	18.7	28.1	37.4	-18.	-13.	-9.0	-4.5	0.0	7.6	15.3	22.9	30.5	-16.	-12.	-8.0	-4.0	0.0	6.3	12.6	19.0	25.3	-13.	-10.	-6.9	-3.5	0.0	5.2	10.4	15.6	20.7	0.0	0.0	0.0	0.0
15	45.1	44.7	44.2	43.8	43.3	42.9	42.2	41.5	40.8	47.6	46.6	45.7	44.8	43.8	42.9	41.0	39.2	37.3	50.0	48.6	47.2	45.7	44.3	42.9	40.1	37.4	34.7	52.6	50.7	48.7	46.8	44.8	42.9	39.4	35.9	32.3	40.4	40.4	40.4	40.4
	22.4	17.9	13.4	9.0	4.5	0.0	-0.4	-0.8	-1.3	25.2	20.1	15.1	10.1	5.0	0.0	-2.1	-4.2	-6.2	28.0	22.4	16.8	11.2	5.6	0.0	-3.3	-6.7	-10.	31.0	24.8	18.6	12.4	6.2	0.0	-4.4	-8.9	-13.	0.0	0.0	0.0	0.0
	-25.	-20.	-15.	-10.	-5.0	0.0	9.4	18.7	28.1	-22.	-18.	-13.	-9.0	-4.5	0.0	7.6	15.3	22.9	-20.	-16.	-12.	-8.0	-4.0	0.0	6.3	12.6	19.0	-17.	-13.	-10.	-6.9	-3.5	0.0	5.2	10.4	15.6	0.0	0.0	0.0	0.0
16	38.2	37.8	37.3	36.9	36.4	36.0	35.5	34.8	34.2	41.1	40.2	39.3	38.3	37.4	36.5	35.5	33.7	31.8	44.1	42.7	41.3	39.8	38.4	37.0	35.5	32.8	30.0	47.2	45.3	43.3	41.4	39.4	37.5	35.5	32.0	28.5	44.4	44.4	44.4	44.4
	26.9	22.4	17.9	13.4	9.0	4.5	0.0	-0.4	-0.8	30.2	25.2	20.1	15.1	10.1	5.0	0.0	-2.1	-4.2	33.6	28.0	22.4	16.8	11.2	5.6	0.0	-3.3	-6.7	37.2	31.0	24.8	18.6	12.4	6.2	0.0	-4.4	-8.9	0.0	0.0	0.0	0.0
	-30.	-25.	-20.	-15.	-10.	-5.0	0.0	9.4	18.7	-27.	-22.	-18.	-13.	-9.0	-4.5	0.0	7.6	15.3	-24.	-20.	-16.	-12.	-8.0	-4.0	0.0	6.3	12.6	-20.	-17.	-13.	-10.	-6.9	-3.5	0.0	5.2	10.4	0.0	0.0	0.0	0.0
17	31.3	30.9	30.4	30.0	29.5	29.1	28.6	28.2	27.5	34.7	33.8	32.9	31.9	31.0	30.1	29.1	28.2	26.3	38.2	36.8	35.3	33.9	32.5	31.0	29.6	28.2	25.4	41.8	39.9	37.9	36.0	34.0	32.1	30.1	28.2	24.7	48.3	48.3	48.3	48.3
	31.4	26.9	22.4	17.9	13.4	9.0	4.5	0.0	-0.4	35.2	30.2	25.2	20.1	15.1	10.1	5.0	0.0	-2.1	39.2	33.6	28.0	22.4	16.8	11.2	5.6	0.0	-3.3	43.4	37.2	31.0	24.8	18.6	12.4	6.2	0.0	-4.4	0.0	0.0	0.0	0.0
	-35.	-30.	-25.	-20.	-15.	-10.	-5.0	0.0	9.4	-31.	-27.	-22.	-18.	-13.	-9.0	-4.5	0.0	7.6	-27.	-24.	-20.	-16.	-12.	-8.0	-4.0	0.0	6.3	-24.	-20.	-17.	-13.	-10.	-6.9	-3.5	0.0	5.2	0.0	0.0	0.0	0.0
18	24.5	24.0	23.5	23.1	22.6	22.2	21.7	21.3	20.8	28.3	27.4	26.4	25.5	24.6	23.6	22.7	21.8	20.8	32.3	30.8	29.4	28.0	26.6	25.1	23.7	22.3	20.8	36.4	34.5	32.5	30.6	28.6	26.7	24.7	22.8	20.8	52.2	52.2	52.2	52.2
	35.8	31.4	26.9	22.4	17.9	13.4	9.0	4.5	0.0	40.3	35.2	30.2	25.2	20.1	15.1	10.1	5.0	0.0	44.8	39.2	33.6	28.0	22.4	16.8	11.2	5.6	0.0	49.6	43.4	37.2	31.0	24.8	18.6	12.4	6.2	0.0	0.0	0.0	0.0	0.0
	-40.	-35.	-30.	-25.	-20.	-15.	-10.	-5.0	0.0	-36.	-31.	-27.	-22.	-18.	-13.	-9.0	-4.5	0.0	-31.	-27.	-24.	-20.	-16.	-12.	-8.0	-4.0	0.0	-27.	-24.	-20.	-17.	-13.	-10.	-6.9	-3.5	0.0	0.0	0.0	0.0	0.0
19	79.6	75.4	71.1	66.9	62.6	58.4	54.1	49.9	45.7	79.6	75.7	71.8	67.8	63.9	60.0	56.1	52.1	48.2	79.6	75.9	72.1	68.3	64.6	60.8	57.1	53.3	49.5	79.6	76.0	72.4	68.7	65.1	61.5	57.8	54.2	50.6	56.1	56.1	56.1	56.1
	0.0	-5.5	-11.	-16.	-21.	-27.	-32.	-38.	-43.	0.0	-4.2	-8.5	-12.	-16.	-21.	-25.	-29.	-33.	0.0	-3.6	-7.2	-10.	-14.	-17.	-21.	-25.	-28.	0.0	-3.1	-6.1	-9.2	-12.	-15.	-18.	-21.	-24.	0.0	0.0	0.0	0.0
	0.0	4.1	8.2	12.3	16.4	20.5	24.6	28.7	32.8	0.0	1.2	2.4	3.6	4.8	6.0	7.2	8.4	9.7	0.0	-0.3	-0.6	-0.9	-1.2	-1.6	-1.9	-2.2	-2.5	0.0	-1.5	-3.0	-4.5	-5.9	-7.4	-8.9	-10.	-11.	0.0	0.0	0.0	0.0
20	74.8	72.3	68.0	63.8	59.5	55.3	51.0	46.8	42.6	74.7	72.3	68.4	64.4	60.5	56.6	52.6	48.7	44.8	74.7	72.3	68.5	64.8	61.0	57.2	53.5	49.7	45.9	74.6	72.3	68.7	65.0	61.4	57.7	54.1	50.5	46.8	60.0	60.0	60.0	60.0
	6.9	0.0	-5.5	-11.	-16.	-21.	-27.	-32.	-38.	6.4	0.0	-4.2	-8.5	-12.	-16.	-21.	-25.	-29.	6.0	0.0	-3.6	-7.2	-10.	-14.	-17.	-21.	-25.	5.6	0.0	-3.1	-6.1	-9.2	-12.	-15.	-18.	-21.	0.0	0.0	0.0	0.0
	-2.9	0.0	4.1	8.2	12.3	16.4	20.5	24.6	28.7	-0.9	0.0	1.2	2.4	3.6	4.8	6.0	7.2	8.4	0.6	0.0	-0.3	-0.6	-0.9	-1.2	-1.6	-1.9	-2.2	2.1	0.0	-1.5	-3.0	-4.5	-5.9	-7.4	-8.9	-10.	0.0	0.0	0.0	0.0
21	70.0	67.4	64.9	60.7	56.4	52.2	47.9	43.7	39.4	69.8	67.4	64.9	61.0	57.1	53.1	49.2	45.3	41.4	69.7	67.3	64.9	61.2	57.4	53.6	49.9	46.1	42.4	69.6	67.3	64.9	61.3	57.7	54.0	50.4	46.8	43.1	64.0	64.0	64.0	64.0
	13.7	6.9	0.0	-5.5	-11.	-16.	-21.	-27.	-32.	12.7	6.4	0.0	-4.2	-8.5	-12.	-16.	-21.	-25.	11.9	6.0	0.0	-3.6	-7.2	-10.	-14.	-17.	-21.	11.2	5.6	0.0	-3.1	-6.1	-9.2	-12.	-15.	-18.	0.0	0.0	0.0	0.0
	-5.8	-2.9	0.0	4.1	8.2	12.3	16.4	20.5	24.6	-1.9	-0.9	0.0	1.2	2.4	3.6	4.8	6.0	7.2	1.3	0.6	0.0	-0.3	-0.6	-0.9	-1.2	-1.6	-1.9	4.2	2.1	0.0	-1.5	-3.0	-4.5	-5.9	-7.4	-8.9	0.0	0.0	0.0	0.0
22	65.1	62.6	60.1	57.6	53.3	49.1	44.8	40.6	36.3	64.9	62.5	60.0	57.6	53.7	49.7	45.8	41.9	37.9	64.8	62.4	60.0	57.6	53.8	50.1	46.3	42.5	38.8	64.6	62.3	59.9	57.6	54.0	50.3	46.7	43.0	39.4	67.9	67.9	67.9	67.9
	20.6	13.7	6.9	0.0	-5.5	-11.	-16.	-21.	-27.	19.1	12.7	6.4	0.0	-4.2	-8.5	-12.	-16.	-21.	17.9	11.9	6.0	0.0	-3.6	-7.2	-10.	-14.	-17.	16.8	11.2	5.6	0.0	-3.1	-6.1	-9.2	-12.	-15.	0.0	0.0	0.0	0.0
	-8.6	-5.8	-2.9	0.0	4.1	8.2	12.3	16.4	20.5	-2.8	-1.9	-0.9	0.0	1.2	2.4	3.6	4.8	6.0	1.9	1.3	0.6	0.0	-0.3	-0.6	-0.9	-1.2	-1.6	6.3	4.2	2.1	0.0	-1.5	-3.0	-4.5	-5.9	-7.4	0.0	0.0	0.0	0.0
23	60.3	57.8	55.3	52.7	50.2	46.0	41.7	37.5	33.2	60.0	57.6	55.1	52.7	50.2	46.3	42.4	38.4	34.5	59.8	57.4	55.0	52.6	50.2	46.5	42.7	38.9	35.2	59.6	57.3	54.9	52.6	50.2	46.6	43.0	39.3	35.7	71.8	71.8	71.8	71.8
	27.4	20.6	13.7	6.9	0.0	-5.5	-11.	-16.	-21.	25.4	19.1	12.7	6.4	0.0	-4.2	-8.5	-12.	-16.	23.8	17.9	11.9	6.0	0.0	-3.6	-7.2	-10.	-14.	22.4	16.8	11.2	5.6	0.0	-3.1	-6.1	-9.2	-12.	0.0	0.0	0.0	0.0
	-11.	-8.6	-5.8	-2.9	0.0	4.1	8.2	12.3	16.4	-3.7	-2.8	-1.9	-0.9	0.0	1.2	2.4	3.6	4.8	2.6	1.9	1.3	0.6	0.0	-0.3	-0.6	-0.9	-1.2	8.4	6.3	4.2	2.1	0.0	-1.5	-3.0	-4.5	-5.9	0.0	0.0	0.0	0.0
24	55.4	52.9	50.4	47.9	45.4	42.9	38.6	34.4	30.1	55.1	52.7	50.2	47.8	45.3	42.9	39.0	35.0	31.1	54.9	52.5	50.1	47.7	45.3	42.9	39.1	35.4	31.6	54.6	52.3	49.9	47.6	45.2	42.9	39.2	35.6	32.0	75.7	75.7	75.7	75.7
	34.3	27.4	20.6	13.7	6.9	0.0	-5.5	-11.	-16.	31.8	25.4	19.1	12.7	6.4	0.0	-4.2	-8.5	-12.	29.8	23.8	17.9	11.9	6.0	0.0	-3.6	-7.2	-10.	28.0	22.4	16.8	11.2	5.6	0.0	-3.1	-6.1	-9.2	0.0	0.0	0.0	0.0
	-14.	-11.	-8.6	-5.8	-2.9	0.0	4.1	8.2	12.3	-4.7	-3.7	-2.8	-1.9	-0.9	0.0	1.2	2.4	3.6	3.2	2.6	1.9	1.3	0.6	0.0	-0.3	-0.6	-0.9	10.5	8.4	6.3	4.2	2.1	0.0	-1.5	-3.0	-4.5	0.0	0.0	0.0	0.0
25	50.6	48.1	45.6	43.1	40.6	38.0	35.5	31.3	27.0	50.2	47.8	45.3	42.9	40.4	38.0	35.5	31.6	27.7	49.9	47.5	45.1	42.7	40.3	37.9	35.5	31.8	28.0	49.6	47.3	44.9	42.6	40.2	37.9	35.5	31.9	28.3	79.6	79.6	79.6	79.6
	41.1	34.3	27.4	20.6	13.7	6.9	0.0	-5.5	-11.	38.2	31.8	25.4	19.1	12.7	6.4	0.0	-4.2	-8.5	35.8	29.8	23.8	17.9	11.9	6.0	0.0	-3.6	-7.2	33.6	28.0	22.4	16.8	11.2	5.6	0.0	-3.1	-6.1	0.0	0.0	0.0	0.0
	-17.	-14.	-11.	-8.6	-5.8	-2.9	0.0	4.1	8.2	-5.6	-4.7	-3.7	-2.8	-1.9	-0.9	0.0	1.2	2.4	3.8	3.2	2.6	1.9	1.3	0.6	0.0	-0.3	-0.6	12.6	10.5	8.4	6.3	4.2	2.1	0.0	-1.5	-3.0	0.0	0.0	0.0	0.0
26	45.8	43.3	40.7	38.2	35.7	33.2	30.7	28.2	23.9	45.3	42.9	40.4	38.0	35.5	33.1	30.6	28.2	24.3	45.0	42.6	40.2	37.8	35.4	33.0	30.6	28.2	24.4	44.7	42.3	39.9	37.6	35.2	32.9	30.5	28.2	24.5	20.8	39.3	74.1	45.7
	48.0	41.1	34.3	27.4	20.6	13.7	6.9	0.0	-5.5	44.5	38.2	31.8	25.4	19.1	12.7	6.4	0.0	-4.2	41.7	35.8	29.8	23.8	17.9	11.9	6.0	0.0	-3.6	39.2	33.6	28.0	22.4	16.8	11.2	5.6	0.0	-3.1	0.0	41.6	-3.4	-43.9
	-20.	-17.	-14.	-11.	-8.6	-5.8	-2.9	0.0	4.1	-6.5	-5.6	-4.7	-3.7	-2.8	-1.9	-0.9	0.0	1.2	4.5	3.8	3.2	2.6	1.9	1.3	0.6	0.0	-0.3	14.7	12.6	10.5	8.4	6.3	4.2	2.1	0.0	-1.5	0.0	29.1	74.8	32.8
27	40.9	38.4	35.9	33.4	30.9	28.4	25.9	23.3	20.8	40.4	38.0	35.5	33.1	30.6	28.2	25.7	23.3	20.8	40.0	37.6	35.2	32.8	30.4	28.0	25.6	23.2	20.8	39.7	37.3	34.9	32.6	30.2	27.9	25.5	23.2	20.8	79.6	51.6	24.5	40.9
	54.8	48.0	41.1	34.3	27.4	20.6	13.7	6.9	0.0	50.9	44.5	38.2	31.8	25.4	19.1	12.7	6.4	0.0	47.7	41.7	35.8	29.8	23.8	17.9	11.9	6.0	0.0	44.7	39.2	33.6	28.0	22.4	16.8	11.2	5.6	0.0	0.0	-20.	35.8	54.8
	-23.	-20.	-17.	-14.	-11.	-8.6	-5.8	-2.9	0.0	-7.5	-6.5	-5.6	-4.7	-3.7	-2.8	-1.9	-0.9	0.0	5.1	4.5	3.8	3.2	2.6	1.9	1.3	0.6	0.0	16.8	14.7	12.6	10.5	8.4	6.3	4.2	2.1	0.0	0.0	-21.	-40.	-23.0

Each cell gives three values, top to bottom as printed: L, C, h.

	A	B	C	D	E	F	G	H	I	J	K	L	M	N	O	P	Q	R	S	T	U	V	W	X	Y	Z	a	b	c	d	e	f	g	h	i	j	k	LAB*LCH*a		
01	79.6 0.0 0	74.6 6.3 35	69.5 12.7 35	64.5 19.0 35	59.4 25.4 35	54.4 31.7 35	49.4 38.1 35	44.3 44.4 35	39.3 50.8 35	79.6 0.0 0	75.5 6.3 49	71.3 12.6 49	67.1 18.8 49	62.9 25.1 49	58.7 31.4 49	54.5 37.7 49	50.3 44.0 49	46.1 50.3 49	79.6 0.0 0	76.4 6.6 64	73.1 13.3 64	69.8 19.9 64	66.5 26.5 64	63.2 33.1 64	59.9 39.8 64	56.6 46.4 64	53.3 53.0 64	79.6 0.0 0	77.4 7.5 78	75.2 15.0 78	73.0 22.6 78	70.8 30.1 78	68.6 37.6 78	66.4 45.1 78	64.2 52.6 78	62.0 60.1 78	20.8 0.0 0	20.8 0.0 0	20.8 0.0 0	20.8 0.0 0
02	76.1 3.7 227	72.3 0.0 0	67.2 6.3 35	62.2 12.7 35	57.1 19.0 35	52.1 25.4 35	47.0 31.7 35	42.0 38.1 35	37.0 44.4 35	75.5 3.4 248	72.3 0.0 0	68.1 6.3 49	63.9 12.6 49	59.7 18.8 49	55.5 25.1 49	51.4 31.4 49	47.2 37.7 49	43.0 44.0 49	74.9 3.5 269	72.3 0.0 0	69.0 6.6 64	65.7 13.3 64	62.4 19.9 64	59.1 26.5 64	55.9 33.1 64	52.6 39.8 64	49.3 46.4 64	74.2 4.3 291	72.3 0.0 0	70.1 7.5 78	67.9 15.0 78	65.7 22.6 78	63.4 30.1 78	61.2 37.6 78	59.0 45.1 78	56.8 52.6 78	28.2 0.0 0	28.2 0.0 0	28.2 0.0 0	28.2 0.0 0
03	72.6 7.4 227	68.8 3.7 227	64.9 0.0 0	59.9 6.3 35	54.8 12.7 35	49.8 19.0 35	44.7 25.4 35	39.7 31.7 35	34.6 38.1 35	71.4 6.7 248	68.2 3.4 248	64.9 0.0 0	60.8 6.3 49	56.6 12.6 49	52.4 18.8 49	48.2 25.1 49	44.0 31.4 49	39.8 37.7 49	70.2 7.0 269	67.6 3.5 269	64.9 0.0 0	61.7 6.6 64	58.4 13.3 64	55.1 19.9 64	51.8 26.5 64	48.5 33.1 64	45.2 39.8 64	68.7 8.6 291	66.8 4.3 291	64.9 0.0 0	62.7 7.5 78	60.5 15.0 78	58.3 22.6 78	56.1 30.1 78	53.9 37.6 78	51.7 45.1 78	35.5 0.0 0	35.5 0.0 0	35.5 0.0 0	35.5 0.0 0
04	69.1 11.1 227	65.3 7.4 227	61.4 3.7 227	57.6 0.0 0	52.5 6.3 35	47.5 12.7 35	42.4 19.0 35	37.4 25.4 35	32.3 31.7 35	67.3 10.1 248	64.0 6.7 248	60.8 3.4 248	57.6 0.0 0	53.4 6.3 49	49.2 12.6 49	45.0 18.8 49	40.8 25.1 49	36.7 31.4 49	65.5 10.6 269	62.9 7.0 269	60.2 3.5 269	57.6 0.0 0	54.3 6.6 64	51.0 13.3 64	47.7 19.9 64	44.4 26.5 64	41.2 33.1 64	63.2 12.9 291	61.4 8.6 291	59.5 4.3 291	57.6 0.0 0	55.4 7.5 78	53.2 15.0 78	51.0 22.6 78	48.7 30.1 78	46.5 37.6 78	42.9 0.0 0	42.9 0.0 0	42.9 0.0 0	42.9 0.0 0
05	65.6 14.8 227	61.8 11.1 227	57.9 7.4 227	54.1 3.7 227	50.2 0.0 0	45.2 6.3 35	40.1 12.7 35	35.1 19.0 35	30.0 25.4 35	63.1 13.5 248	59.9 10.1 248	56.7 6.7 248	53.5 3.4 248	50.2 0.0 0	46.0 6.3 49	41.9 12.6 49	37.7 18.8 49	33.5 25.1 49	60.8 14.1 269	58.2 10.6 269	55.5 7.0 269	52.9 3.5 269	50.2 0.0 0	46.9 6.6 64	43.7 13.3 64	40.4 19.9 64	37.1 26.5 64	57.8 17.2 291	55.9 12.9 291	54.0 8.6 291	52.1 4.3 291	50.2 0.0 0	48.0 7.5 78	45.8 15.0 78	43.6 22.6 78	41.4 30.1 78	50.2 0.0 0	50.2 0.0 0	50.2 0.0 0	50.2 0.0 0
06	62.1 18.6 227	58.3 14.8 227	54.4 11.1 227	50.6 7.4 227	46.7 3.7 227	42.9 0.0 0	37.8 6.3 35	32.8 12.7 35	27.7 19.0 35	59.0 16.8 248	55.8 13.5 248	52.6 10.1 248	49.3 6.7 248	46.1 3.4 248	42.9 0.0 0	38.7 6.3 49	34.5 12.6 49	30.3 18.8 49	56.1 17.6 269	53.4 14.1 269	50.8 10.6 269	48.2 7.0 269	45.5 3.5 269	42.9 0.0 0	39.6 6.6 64	36.3 13.3 64	33.0 19.9 64	52.3 21.5 291	50.4 17.2 291	48.5 12.9 291	46.7 8.6 291	44.8 4.3 291	42.9 0.0 0	40.7 7.5 78	38.5 15.0 78	36.3 22.6 78	57.6 0.0 0	57.6 0.0 0	57.6 0.0 0	57.6 0.0 0
07	58.6 22.3 227	54.8 18.6 227	50.9 14.8 227	47.1 11.1 227	43.2 7.4 227	39.4 3.7 227	35.5 0.0 0	30.5 6.3 35	25.4 12.7 35	54.9 20.2 248	51.7 16.8 248	48.4 13.5 248	45.2 10.1 248	42.0 6.7 248	38.8 3.4 248	35.5 0.0 0	31.3 6.3 49	27.2 12.6 49	51.4 21.1 269	48.7 17.6 269	46.1 14.1 269	43.5 10.6 269	40.8 7.0 269	38.2 3.5 269	35.5 0.0 0	32.2 6.6 64	29.0 13.3 64	46.9 25.8 291	45.0 21.5 291	43.1 17.2 291	41.2 12.9 291	39.3 8.6 291	37.4 4.3 291	35.5 0.0 0	33.3 7.5 78	31.1 15.0 78	64.9 0.0 0	64.9 0.0 0	64.9 0.0 0	64.9 0.0 0
08	55.1 26.0 227	51.3 22.3 227	47.4 18.6 227	43.6 14.8 227	39.7 11.1 227	35.9 7.4 227	32.0 3.7 227	28.2 0.0 0	23.1 6.3 35	50.8 23.6 248	47.6 20.2 248	44.3 16.8 248	41.1 13.5 248	37.9 10.1 248	34.6 6.7 248	31.4 3.4 248	28.2 0.0 0	24.0 6.3 49	46.7 24.6 269	44.0 21.1 269	41.4 17.6 269	38.7 14.1 269	36.1 10.6 269	33.5 7.0 269	30.8 3.5 269	28.2 0.0 0	24.9 6.6 64	41.4 30.1 291	39.5 25.8 291	37.6 21.5 291	35.7 17.2 291	33.8 12.9 291	32.0 8.6 291	30.1 4.3 291	28.2 0.0 0	26.0 7.5 78	72.3 0.0 0	72.3 0.0 0	72.3 0.0 0	72.3 0.0 0
09	51.6 29.7 227	47.8 26.0 227	43.9 22.3 227	40.1 18.6 227	36.2 14.8 227	32.4 11.1 227	28.5 7.4 227	24.7 3.7 227	20.8 0.0 0	46.7 26.9 248	43.4 23.6 248	40.2 20.2 248	37.0 16.8 248	33.7 13.5 248	30.5 10.1 248	27.3 6.7 248	24.1 3.4 248	20.8 0.0 0	42.0 28.2 269	39.3 24.6 269	36.7 21.1 269	34.0 17.6 269	31.4 14.1 269	28.8 10.6 269	26.1 7.0 269	23.5 3.5 269	20.8 0.0 0	35.9 34.4 291	34.0 30.1 291	32.2 25.8 291	30.3 21.5 291	28.4 17.2 291	26.5 12.9 291	24.6 8.6 291	22.7 4.3 291	20.8 0.0 0	79.6 0.0 0	79.6 0.0 0	79.6 0.0 0	79.6 0.0 0
10	79.6 0.0 0	78.9 9.4 93	78.3 18.7 93	77.6 28.1 93	76.9 37.4 93	76.2 46.8 93	75.5 56.2 93	74.8 65.5 93	74.1 74.9 93	79.6 0.0 0	77.8 7.9 105	75.9 15.8 105	74.1 23.7 105	72.2 31.6 105	70.4 39.6 105	68.5 47.5 105	66.7 55.4 105	64.8 63.3 105	79.6 0.0 0	76.9 7.2 118	74.1 14.3 118	71.4 21.5 118	68.7 28.6 118	65.9 35.8 118	63.2 42.9 118	60.4 50.1 118	57.7 57.2 118	79.6 0.0 0	76.1 6.8 131	72.6 13.7 131	69.1 20.5 131	65.6 27.3 131	62.1 34.1 131	58.6 41.0 131	55.1 47.8 131	51.5 54.6 131	20.8 0.0 0	20.8 0.0 0	20.8 0.0 0	20.8 0.0 0
11	72.7 6.7 312	72.3 0.0 0	71.6 9.4 93	70.9 18.7 93	70.2 28.1 93	69.5 37.4 93	68.8 46.8 93	68.2 56.2 93	67.5 65.5 93	73.2 6.8 318	72.3 0.0 0	70.4 7.9 105	68.6 15.8 105	66.7 23.7 105	64.9 31.6 105	63.0 39.6 105	61.2 47.5 105	59.3 55.4 105	73.7 6.9 325	72.3 0.0 0	69.5 7.2 118	66.8 14.3 118	64.1 21.5 118	61.3 28.6 118	58.6 35.8 118	55.8 42.9 118	53.1 50.1 118	74.2 7.1 331	72.3 0.0 0	68.8 6.8 131	65.3 13.7 131	61.8 20.5 131	58.2 27.3 131	54.7 34.1 131	51.2 41.0 131	47.7 47.8 131	24.8 0.0 0	24.8 0.0 0	24.8 0.0 0	24.8 0.0 0
12	65.8 13.4 312	65.4 6.7 312	64.9 0.0 0	64.2 9.4 93	63.6 18.7 93	62.9 28.1 93	62.2 37.4 93	61.5 46.8 93	60.8 56.2 93	66.8 13.5 318	65.9 6.8 318	64.9 0.0 0	63.1 7.9 105	61.2 15.8 105	59.4 23.7 105	57.5 31.6 105	55.7 39.6 105	53.8 47.5 105	67.8 13.8 325	66.4 6.9 325	64.9 0.0 0	62.2 7.2 118	59.4 14.3 118	56.7 21.5 118	54.0 28.6 118	51.2 35.8 118	48.5 42.9 118	68.8 14.2 331	66.9 7.1 331	64.9 0.0 0	61.4 6.8 131	57.9 13.7 131	54.4 20.5 131	50.9 27.3 131	47.4 34.1 131	43.9 41.0 131	28.7 0.0 0	28.7 0.0 0	28.7 0.0 0	28.7 0.0 0
13	58.9 20.1 312	58.5 13.4 312	58.0 6.7 312	57.6 0.0 0	56.9 9.4 93	56.2 18.7 93	55.5 28.1 93	54.8 37.4 93	54.1 46.8 93	60.4 20.3 318	59.5 13.5 318	58.5 6.8 318	57.6 0.0 0	55.7 7.9 105	53.9 15.8 105	52.0 23.7 105	50.2 31.6 105	48.3 39.6 105	61.9 20.6 325	60.4 13.8 325	59.0 6.9 325	57.6 0.0 0	54.8 7.2 118	52.1 14.3 118	49.4 21.5 118	46.6 28.6 118	43.9 35.8 118	63.4 21.3 331	61.5 14.2 331	59.5 7.1 331	57.6 0.0 0	54.1 6.8 131	50.6 13.7 131	47.0 20.5 131	43.5 27.3 131	40.0 34.1 131	32.6 0.0 0	32.6 0.0 0	32.6 0.0 0	32.6 0.0 0
14	52.0 26.9 312	51.6 20.1 312	51.1 13.4 312	50.7 6.7 312	50.2 0.0 0	49.5 9.4 93	48.9 18.7 93	48.2 28.1 93	47.5 37.4 93	54.0 27.0 318	53.0 20.3 318	52.1 13.5 318	51.2 6.8 318	50.2 0.0 0	48.4 7.9 105	46.5 15.8 105	44.7 23.7 105	42.8 31.6 105	56.0 27.5 325	54.5 20.6 325	53.1 13.8 325	51.7 6.9 325	50.2 0.0 0	47.5 7.2 118	44.7 14.3 118	42.0 21.5 118	39.3 28.6 118	58.0 28.4 331	56.1 21.3 331	54.1 14.2 331	52.2 7.1 331	50.2 0.0 0	46.7 6.8 131	43.2 13.7 131	39.7 20.5 131	36.2 27.3 131	36.5 0.0 0	36.5 0.0 0	36.5 0.0 0	36.5 0.0 0
15	45.1 33.6 312	44.7 26.9 312	44.2 20.1 312	43.8 13.4 312	43.3 6.7 312	42.9 0.0 0	42.2 9.4 93	41.5 18.7 93	40.8 28.1 93	47.6 33.8 318	46.6 27.0 318	45.7 20.3 318	44.8 13.5 318	43.8 6.8 318	42.9 0.0 0	41.0 7.9 105	39.2 15.8 105	37.3 23.7 105	50.0 34.4 325	48.6 27.5 325	47.2 20.6 325	45.7 13.8 325	44.3 6.9 325	42.9 0.0 0	40.1 7.2 118	37.4 14.3 118	34.7 21.5 118	52.6 35.5 331	50.7 28.4 331	48.7 21.3 331	46.8 14.2 331	44.8 7.1 331	42.9 0.0 0	39.4 6.8 131	35.9 13.7 131	32.3 20.5 131	40.4 0.0 0	40.4 0.0 0	40.4 0.0 0	40.4 0.0 0
16	38.2 40.3 312	37.8 33.6 312	37.3 26.9 312	36.9 20.1 312	36.4 13.4 312	36.0 6.7 312	35.5 0.0 0	34.8 9.4 93	34.2 18.7 93	41.1 40.5 318	40.2 33.8 318	39.3 27.0 318	38.3 20.3 318	37.4 13.5 318	36.5 6.8 318	35.5 0.0 0	33.7 7.9 105	31.8 15.8 105	44.1 41.3 325	42.7 34.4 325	41.3 27.5 325	39.8 20.6 325	38.4 13.8 325	37.0 6.9 325	35.5 0.0 0	32.8 7.2 118	30.0 14.3 118	47.2 42.6 331	45.3 35.5 331	43.3 28.4 331	41.4 21.3 331	39.4 14.2 331	37.5 7.1 331	35.5 0.0 0	32.0 6.8 131	28.5 13.7 131	44.4 0.0 0	44.4 0.0 0	44.4 0.0 0	44.4 0.0 0
17	31.3 47.0 312	30.9 40.3 312	30.4 33.6 312	30.0 26.9 312	29.5 20.1 312	29.1 13.4 312	28.6 6.7 312	28.2 0.0 0	27.5 9.4 93	34.7 47.3 318	33.8 40.5 318	32.9 33.8 318	31.9 27.0 318	31.0 20.3 318	30.1 13.5 318	29.1 6.8 318	28.2 0.0 0	26.3 7.9 105	38.2 48.2 325	36.8 41.3 325	35.3 34.4 325	33.9 27.5 325	32.5 20.6 325	31.0 13.8 325	29.6 6.9 325	28.2 0.0 0	25.4 7.2 118	41.8 49.7 331	39.9 42.6 331	37.9 35.5 331	36.0 28.4 331	34.0 21.3 331	32.1 14.2 331	30.1 7.1 331	28.2 0.0 0	24.7 6.8 131	48.3 0.0 0	48.3 0.0 0	48.3 0.0 0	48.3 0.0 0
18	24.5 53.7 312	24.0 47.0 312	23.5 40.3 312	23.1 33.6 312	22.6 26.9 312	22.2 20.1 312	21.7 13.4 312	21.3 6.7 312	20.8 0.0 0	28.3 54.0 318	27.4 47.3 318	26.4 40.5 318	25.5 33.8 318	24.6 27.0 318	23.6 20.3 318	22.7 13.5 318	21.8 6.8 318	20.8 0.0 0	32.3 55.1 325	30.8 48.2 325	29.4 41.3 325	28.0 34.4 325	26.6 27.5 325	25.1 20.6 325	23.7 13.8 325	22.3 6.9 325	20.8 0.0 0	36.4 56.8 331	34.5 49.7 331	32.5 42.6 331	30.6 35.5 331	28.6 28.4 331	26.7 21.3 331	24.7 14.2 331	22.8 7.1 331	20.8 0.0 0	52.2 0.0 0	52.2 0.0 0	52.2 0.0 0	52.2 0.0 0
19	79.6 0.0 0	75.4 6.8 143	71.1 13.7 143	66.9 20.5 143	62.6 27.4 143	58.4 34.2 143	54.1 41.1 143	49.9 47.9 143	45.7 54.8 143	79.6 0.0 0	75.7 4.4 164	71.8 8.8 164	67.8 13.2 164	63.9 17.6 164	60.0 22.0 164	56.1 26.4 164	52.1 30.8 164	48.2 35.2 164	79.6 0.0 0	75.9 3.6 185	72.1 7.2 185	68.3 10.8 185	64.6 14.4 185	60.8 18.0 185	57.1 21.5 185	53.3 25.1 185	49.5 28.7 185	79.6 0.0 0	76.0 3.4 206	72.4 6.8 206	68.7 10.2 206	65.1 13.6 206	61.5 17.1 206	57.8 20.5 206	54.2 23.9 206	50.6 27.3 206	56.1 0.0 0	56.1 0.0 0	56.1 0.0 0	56.1 0.0 0
20	74.8 7.4 337	72.3 0.0 0	68.0 6.8 143	63.8 13.7 143	59.5 20.5 143	55.3 27.4 143	51.0 34.2 143	46.8 41.1 143	42.6 47.9 143	74.7 6.4 352	72.3 0.0 0	68.4 4.4 164	64.4 8.8 164	60.5 13.2 164	56.6 17.6 164	52.6 22.0 164	48.7 26.4 164	44.8 30.8 164	74.7 6.0 6	72.3 0.0 0	68.5 3.6 185	64.8 7.2 185	61.0 10.8 185	57.2 14.4 185	53.5 18.0 185	49.7 21.5 185	45.9 25.1 185	74.6 6.0 21	72.3 0.0 0	68.7 3.4 206	65.0 6.8 206	61.4 10.2 206	57.7 13.6 206	54.1 17.1 206	50.5 20.5 206	46.8 23.9 206	60.0 0.0 0	60.0 0.0 0	60.0 0.0 0	60.0 0.0 0
21	70.0 14.9 337	67.4 7.4 337	64.9 0.0 0	60.7 6.8 143	56.4 13.7 143	52.2 20.5 143	47.9 27.4 143	43.7 34.2 143	39.4 41.1 143	69.8 12.9 352	67.4 6.4 352	64.9 0.0 0	61.0 4.4 164	57.1 8.8 164	53.1 13.2 164	49.2 17.6 164	45.3 22.0 164	41.4 26.4 164	69.7 12.0 6	67.3 6.0 6	64.9 0.0 0	61.2 3.6 185	57.4 7.2 185	53.6 10.8 185	49.9 14.4 185	46.1 18.0 185	42.4 21.5 185	69.6 11.9 21	67.3 6.0 21	64.9 0.0 0	61.3 3.4 206	57.7 6.8 206	54.0 10.2 206	50.4 13.6 206	46.8 17.1 206	43.1 20.5 206	64.0 0.0 0	64.0 0.0 0	64.0 0.0 0	64.0 0.0 0
22	65.1 22.3 337	62.6 14.9 337	60.1 7.4 337	57.6 0.0 0	53.3 6.8 143	49.1 13.7 143	44.8 20.5 143	40.6 27.4 143	36.3 34.2 143	64.9 19.3 352	62.5 12.9 352	60.0 6.4 352	57.6 0.0 0	53.7 4.4 164	49.7 8.8 164	45.8 13.2 164	41.9 17.6 164	37.9 22.0 164	64.8 18.0 6	62.4 12.0 6	60.0 6.0 6	57.6 0.0 0	53.8 3.6 185	50.1 7.2 185	46.3 10.8 185	42.5 14.4 185	38.8 18.0 185	64.6 17.9 21	62.3 11.9 21	59.9 6.0 21	57.6 0.0 0	54.0 3.4 206	50.3 6.8 206	46.7 10.2 206	43.0 13.6 206	39.4 17.1 206	67.9 0.0 0	67.9 0.0 0	67.9 0.0 0	67.9 0.0 0
23	60.3 29.7 337	57.8 22.3 337	55.3 14.9 337	52.7 7.4 337	50.2 0.0 0	46.0 6.8 143	41.7 13.7 143	37.5 20.5 143	33.2 27.4 143	60.0 25.7 352	57.6 19.3 352	55.1 12.9 352	52.7 6.4 352	50.2 0.0 0	46.3 4.4 164	42.4 8.8 164	38.4 13.2 164	34.5 17.6 164	59.8 24.0 6	57.4 18.0 6	55.0 12.0 6	52.6 6.0 6	50.2 0.0 0	46.5 3.6 185	42.7 7.2 185	38.9 10.8 185	35.2 14.4 185	59.6 23.9 21	57.3 17.9 21	54.9 11.9 21	52.6 6.0 21	50.2 0.0 0	46.6 3.4 206	43.0 6.8 206	39.3 10.2 206	35.7 13.6 206	71.8 0.0 0	71.8 0.0 0	71.8 0.0 0	71.8 0.0 0
24	55.4 37.2 337	52.9 29.7 337	50.4 22.3 337	47.9 14.9 337	45.4 7.4 337	42.9 0.0 0	38.6 6.8 143	34.4 13.7 143	30.1 20.5 143	55.1 32.1 352	52.7 25.7 352	50.2 19.3 352	47.8 12.9 352	45.3 6.4 352	42.9 0.0 0	39.0 4.4 164	35.0 8.8 164	31.1 13.2 164	54.9 30.0 6	52.5 24.0 6	50.1 18.0 6	47.7 12.0 6	45.3 6.0 6	42.9 0.0 0	39.1 3.6 185	35.4 7.2 185	31.6 10.8 185	54.6 29.9 21	52.3 23.9 21	49.9 17.9 21	47.6 11.9 21	45.2 6.0 21	42.9 0.0 0	39.2 3.4 206	35.6 6.8 206	32.0 10.2 206	75.7 0.0 0	75.7 0.0 0	75.7 0.0 0	75.7 0.0 0
25	50.6 44.6 337	48.1 37.2 337	45.6 29.7 337	43.1 22.3 337	40.6 14.9 337	38.0 7.4 337	35.5 0.0 0	31.3 6.8 143	27.0 13.7 143	50.2 38.6 352	47.8 32.1 352	45.3 25.7 352	42.9 19.3 352	40.4 12.9 352	38.0 6.4 352	35.5 0.0 0	31.6 4.4 164	27.7 8.8 164	49.9 36.0 6	47.5 30.0 6	45.1 24.0 6	42.7 18.0 6	40.3 12.0 6	37.9 6.0 6	35.5 0.0 0	31.8 3.6 185	28.0 7.2 185	49.6 35.8 21	47.3 29.9 21	44.9 23.9 21	42.6 17.9 21	40.2 11.9 21	37.9 6.0 21	35.5 0.0 0	31.9 3.4 206	28.3 6.8 206	79.6 0.0 0	79.6 0.0 0	79.6 0.0 0	79.6 0.0 0
26	45.8 52.0 337	43.3 44.6 337	40.7 37.2 337	38.2 29.7 337	35.7 22.3 337	33.2 14.9 337	30.7 7.4 337	28.2 0.0 0	23.9 6.8 143	45.3 45.0 352	42.9 38.6 352	40.4 32.1 352	38.0 25.7 352	35.5 19.3 352	33.1 12.9 352	30.6 6.4 352	28.2 0.0 0	24.3 4.4 164	45.0 42.0 6	42.6 36.0 6	40.2 30.0 6	37.8 24.0 6	35.4 18.0 6	33.0 12.0 6	30.6 6.0 6	28.2 0.0 0	24.4 3.6 185	44.7 41.8 21	42.3 35.8 21	39.9 29.9 21	37.6 23.9 21	35.2 17.9 21	32.9 11.9 21	30.5 6.0 21	28.2 0.0 0	24.5 3.4 206	20.8 0.0 0	39.3 50.8 35	74.1 74.9 93	45.7 54.8 143
27	40.9 59.5 337	38.4 52.0 337	35.9 44.6 337	33.4 37.2 337	30.9 29.7 337	28.4 22.3 337	25.9 14.9 337	23.3 7.4 337	20.8 0.0 0	40.4 51.4 352	38.0 45.0 352	35.5 38.6 352	33.1 32.1 352	30.6 25.7 352	28.2 19.3 352	25.7 12.9 352	23.3 6.4 352	20.8 0.0 0	40.0 48.0 6	37.6 42.0 6	35.2 36.0 6	32.8 30.0 6	30.4 24.0 6	28.0 18.0 6	25.6 12.0 6	23.2 6.0 6	20.8 0.0 0	39.7 47.8 21	37.3 41.8 21	34.9 35.8 21	32.6 29.9 21	30.2 23.9 21	27.9 17.9 21	25.5 11.9 21	23.2 6.0 21	20.8 0.0 0	79.6 0.0 0	51.6 29.7 227	24.5 53.7 312	40.9 59.5 337

	A	B	C	D	E	F	G	H	I	J	K	L	M	N	O	P	Q	R	S	T	U	V	W	X	Y	Z	a	b	c	d	e	f	g	h	i	j	k	lab*tch*		
01	1.0	0.94	0.88	0.81	0.75	0.69	0.63	0.56	0.5	1.0	0.94	0.88	0.81	0.75	0.69	0.63	0.56	0.5	1.0	0.94	0.88	0.81	0.75	0.69	0.63	0.56	0.5	1.0	0.94	0.88	0.81	0.75	0.69	0.63	0.56	0.5	0.0	0.0	0.0	0.0
	0.0	0.13	0.25	0.38	0.5	0.63	0.75	0.88	1.0	0.0	0.13	0.25	0.38	0.5	0.63	0.75	0.88	1.0	0.0	0.13	0.25	0.38	0.5	0.63	0.75	0.88	1.0	0.0	0.13	0.25	0.38	0.5	0.63	0.75	0.88	1.0	0.0	0.0	0.0	0.0
	0.0	0.1	0.1	0.1	0.1	0.1	0.1	0.1	0.1	0.0	0.14	0.14	0.14	0.14	0.14	0.14	0.14	0.14	0.0	0.18	0.18	0.18	0.18	0.18	0.18	0.18	0.18	0.0	0.22	0.22	0.22	0.22	0.22	0.22	0.22	0.22	0.0	0.0	0.0	0.0
02	0.94	0.88	0.81	0.75	0.69	0.63	0.56	0.5	0.44	0.94	0.88	0.81	0.75	0.69	0.63	0.56	0.5	0.44	0.94	0.88	0.81	0.75	0.69	0.63	0.56	0.5	0.44	0.94	0.88	0.81	0.75	0.69	0.63	0.56	0.5	0.44	0.13	0.13	0.13	0.13
	0.13	0.0	0.13	0.25	0.38	0.5	0.63	0.75	0.88	0.13	0.0	0.13	0.25	0.38	0.5	0.63	0.75	0.88	0.13	0.0	0.13	0.25	0.38	0.5	0.63	0.75	0.88	0.13	0.0	0.13	0.25	0.38	0.5	0.63	0.75	0.88	0.0	0.0	0.0	0.0
	0.63	0.0	0.1	0.1	0.1	0.1	0.1	0.1	0.1	0.69	0.0	0.14	0.14	0.14	0.14	0.14	0.14	0.14	0.75	0.0	0.18	0.18	0.18	0.18	0.18	0.18	0.18	0.81	0.0	0.22	0.22	0.22	0.22	0.22	0.22	0.22	0.0	0.0	0.0	0.0
03	0.88	0.81	0.75	0.69	0.63	0.56	0.5	0.44	0.38	0.88	0.81	0.75	0.69	0.63	0.56	0.5	0.44	0.38	0.88	0.81	0.75	0.69	0.63	0.56	0.5	0.44	0.38	0.88	0.81	0.75	0.69	0.63	0.56	0.5	0.44	0.38	0.25	0.25	0.25	0.25
	0.25	0.13	0.0	0.13	0.25	0.38	0.5	0.63	0.75	0.25	0.13	0.0	0.13	0.25	0.38	0.5	0.63	0.75	0.25	0.13	0.0	0.13	0.25	0.38	0.5	0.63	0.75	0.25	0.13	0.0	0.13	0.25	0.38	0.5	0.63	0.75	0.0	0.0	0.0	0.0
	0.63	0.63	0.0	0.1	0.1	0.1	0.1	0.1	0.1	0.69	0.69	0.0	0.14	0.14	0.14	0.14	0.14	0.14	0.75	0.75	0.0	0.18	0.18	0.18	0.18	0.18	0.18	0.81	0.81	0.0	0.22	0.22	0.22	0.22	0.22	0.22	0.0	0.0	0.0	0.0
04	0.81	0.75	0.69	0.63	0.56	0.5	0.44	0.38	0.31	0.81	0.75	0.69	0.63	0.56	0.5	0.44	0.38	0.31	0.81	0.75	0.69	0.63	0.56	0.5	0.44	0.38	0.31	0.81	0.75	0.69	0.63	0.56	0.5	0.44	0.38	0.31	0.38	0.38	0.38	0.38
	0.38	0.25	0.13	0.0	0.13	0.25	0.38	0.5	0.63	0.38	0.25	0.13	0.0	0.13	0.25	0.38	0.5	0.63	0.38	0.25	0.13	0.0	0.13	0.25	0.38	0.5	0.63	0.38	0.25	0.13	0.0	0.13	0.25	0.38	0.5	0.63	0.0	0.0	0.0	0.0
	0.63	0.63	0.63	0.0	0.1	0.1	0.1	0.1	0.1	0.69	0.69	0.69	0.0	0.14	0.14	0.14	0.14	0.14	0.75	0.75	0.75	0.0	0.18	0.18	0.18	0.18	0.18	0.81	0.81	0.81	0.0	0.22	0.22	0.22	0.22	0.22	0.0	0.0	0.0	0.0
05	0.75	0.69	0.63	0.56	0.5	0.44	0.38	0.31	0.25	0.75	0.69	0.63	0.56	0.5	0.44	0.38	0.31	0.25	0.75	0.69	0.63	0.56	0.5	0.44	0.38	0.31	0.25	0.75	0.69	0.63	0.56	0.5	0.44	0.38	0.31	0.25	0.5	0.5	0.5	0.5
	0.5	0.38	0.25	0.13	0.0	0.13	0.25	0.38	0.5	0.5	0.38	0.25	0.13	0.0	0.13	0.25	0.38	0.5	0.5	0.38	0.25	0.13	0.0	0.13	0.25	0.38	0.5	0.5	0.38	0.25	0.13	0.0	0.13	0.25	0.38	0.5	0.0	0.0	0.0	0.0
	0.63	0.63	0.63	0.63	0.0	0.1	0.1	0.1	0.1	0.69	0.69	0.69	0.69	0.0	0.14	0.14	0.14	0.14	0.75	0.75	0.75	0.75	0.0	0.18	0.18	0.18	0.18	0.81	0.81	0.81	0.81	0.0	0.22	0.22	0.22	0.22	0.0	0.0	0.0	0.0
06	0.69	0.63	0.56	0.5	0.44	0.38	0.31	0.25	0.19	0.69	0.63	0.56	0.5	0.44	0.38	0.31	0.25	0.19	0.69	0.63	0.56	0.5	0.44	0.38	0.31	0.25	0.19	0.69	0.63	0.56	0.5	0.44	0.38	0.31	0.25	0.19	0.63	0.63	0.63	0.63
	0.63	0.5	0.38	0.25	0.13	0.0	0.13	0.25	0.38	0.63	0.5	0.38	0.25	0.13	0.0	0.13	0.25	0.38	0.63	0.5	0.38	0.25	0.13	0.0	0.13	0.25	0.38	0.63	0.5	0.38	0.25	0.13	0.0	0.13	0.25	0.38	0.0	0.0	0.0	0.0
	0.63	0.63	0.63	0.63	0.63	0.0	0.1	0.1	0.1	0.69	0.69	0.69	0.69	0.69	0.0	0.14	0.14	0.14	0.75	0.75	0.75	0.75	0.75	0.0	0.18	0.18	0.18	0.81	0.81	0.81	0.81	0.81	0.0	0.22	0.22	0.22	0.0	0.0	0.0	0.0
07	0.63	0.56	0.5	0.44	0.38	0.31	0.25	0.19	0.13	0.63	0.56	0.5	0.44	0.38	0.31	0.25	0.19	0.13	0.63	0.56	0.5	0.44	0.38	0.31	0.25	0.19	0.13	0.63	0.56	0.5	0.44	0.38	0.31	0.25	0.19	0.13	0.75	0.75	0.75	0.75
	0.75	0.63	0.5	0.38	0.25	0.13	0.0	0.13	0.25	0.75	0.63	0.5	0.38	0.25	0.13	0.0	0.13	0.25	0.75	0.63	0.5	0.38	0.25	0.13	0.0	0.13	0.25	0.75	0.63	0.5	0.38	0.25	0.13	0.0	0.13	0.25	0.0	0.0	0.0	0.0
	0.63	0.63	0.63	0.63	0.63	0.63	0.0	0.1	0.1	0.69	0.69	0.69	0.69	0.69	0.69	0.0	0.14	0.14	0.75	0.75	0.75	0.75	0.75	0.75	0.0	0.18	0.18	0.81	0.81	0.81	0.81	0.81	0.81	0.0	0.22	0.22	0.0	0.0	0.0	0.0
08	0.56	0.5	0.44	0.38	0.31	0.25	0.19	0.13	0.06	0.56	0.5	0.44	0.38	0.31	0.25	0.19	0.13	0.06	0.56	0.5	0.44	0.38	0.31	0.25	0.19	0.13	0.06	0.56	0.5	0.44	0.38	0.31	0.25	0.19	0.13	0.06	0.88	0.88	0.88	0.88
	0.88	0.75	0.63	0.5	0.38	0.25	0.13	0.0	0.13	0.88	0.75	0.63	0.5	0.38	0.25	0.13	0.0	0.13	0.88	0.75	0.63	0.5	0.38	0.25	0.13	0.0	0.13	0.88	0.75	0.63	0.5	0.38	0.25	0.13	0.0	0.13	0.0	0.0	0.0	0.0
	0.63	0.63	0.63	0.63	0.63	0.63	0.63	0.0	0.1	0.69	0.69	0.69	0.69	0.69	0.69	0.69	0.0	0.14	0.75	0.75	0.75	0.75	0.75	0.75	0.75	0.0	0.18	0.81	0.81	0.81	0.81	0.81	0.81	0.81	0.0	0.22	0.0	0.0	0.0	0.0
09	0.5	0.44	0.38	0.31	0.25	0.19	0.13	0.06	0.0	0.5	0.44	0.38	0.31	0.25	0.19	0.13	0.06	0.0	0.5	0.44	0.38	0.31	0.25	0.19	0.13	0.06	0.0	0.5	0.44	0.38	0.31	0.25	0.19	0.13	0.06	0.0	1.0	1.0	1.0	1.0
	1.0	0.88	0.75	0.63	0.5	0.38	0.25	0.13	0.0	1.0	0.88	0.75	0.63	0.5	0.38	0.25	0.13	0.0	1.0	0.88	0.75	0.63	0.5	0.38	0.25	0.13	0.0	1.0	0.88	0.75	0.63	0.5	0.38	0.25	0.13	0.0	0.0	0.0	0.0	0.0
	0.63	0.63	0.63	0.63	0.63	0.63	0.63	0.63	0.0	0.69	0.69	0.69	0.69	0.69	0.69	0.69	0.69	0.0	0.75	0.75	0.75	0.75	0.75	0.75	0.75	0.75	0.0	0.81	0.81	0.81	0.81	0.81	0.81	0.81	0.81	0.0	0.0	0.0	0.0	0.0
10	1.0	0.94	0.88	0.81	0.75	0.69	0.63	0.56	0.5	1.0	0.94	0.88	0.81	0.75	0.69	0.63	0.56	0.5	1.0	0.94	0.88	0.81	0.75	0.69	0.63	0.56	0.5	1.0	0.94	0.88	0.81	0.75	0.69	0.63	0.56	0.5	0.0	0.0	0.0	0.0
	0.0	0.13	0.25	0.38	0.5	0.63	0.75	0.88	1.0	0.0	0.13	0.25	0.38	0.5	0.63	0.75	0.88	1.0	0.0	0.13	0.25	0.38	0.5	0.63	0.75	0.88	1.0	0.0	0.13	0.25	0.38	0.5	0.63	0.75	0.88	1.0	0.0	0.0	0.0	0.0
	0.0	0.26	0.26	0.26	0.26	0.26	0.26	0.26	0.26	0.0	0.29	0.29	0.29	0.29	0.29	0.29	0.29	0.29	0.0	0.33	0.33	0.33	0.33	0.33	0.33	0.33	0.33	0.0	0.36	0.36	0.36	0.36	0.36	0.36	0.36	0.36	0.0	0.0	0.0	0.0
11	0.94	0.88	0.81	0.75	0.69	0.63	0.56	0.5	0.44	0.94	0.88	0.81	0.75	0.69	0.63	0.56	0.5	0.44	0.94	0.88	0.81	0.75	0.69	0.63	0.56	0.5	0.44	0.94	0.88	0.81	0.75	0.69	0.63	0.56	0.5	0.44	0.07	0.07	0.07	0.07
	0.13	0.0	0.13	0.25	0.38	0.5	0.63	0.75	0.88	0.13	0.0	0.13	0.25	0.38	0.5	0.63	0.75	0.88	0.13	0.0	0.13	0.25	0.38	0.5	0.63	0.75	0.88	0.13	0.0	0.13	0.25	0.38	0.5	0.63	0.75	0.88	0.0	0.0	0.0	0.0
	0.87	0.0	0.26	0.26	0.26	0.26	0.26	0.26	0.26	0.88	0.0	0.29	0.29	0.29	0.29	0.29	0.29	0.29	0.9	0.0	0.33	0.33	0.33	0.33	0.33	0.33	0.33	0.92	0.0	0.36	0.36	0.36	0.36	0.36	0.36	0.36	0.0	0.0	0.0	0.0
12	0.88	0.81	0.75	0.69	0.63	0.56	0.5	0.44	0.38	0.88	0.81	0.75	0.69	0.63	0.56	0.5	0.44	0.38	0.88	0.81	0.75	0.69	0.63	0.56	0.5	0.44	0.38	0.88	0.81	0.75	0.69	0.63	0.56	0.5	0.44	0.38	0.13	0.13	0.13	0.13
	0.25	0.13	0.0	0.13	0.25	0.38	0.5	0.63	0.75	0.25	0.13	0.0	0.13	0.25	0.38	0.5	0.63	0.75	0.25	0.13	0.0	0.13	0.25	0.38	0.5	0.63	0.75	0.25	0.13	0.0	0.13	0.25	0.38	0.5	0.63	0.75	0.0	0.0	0.0	0.0
	0.87	0.87	0.0	0.26	0.26	0.26	0.26	0.26	0.26	0.88	0.88	0.0	0.29	0.29	0.29	0.29	0.29	0.29	0.9	0.9	0.0	0.33	0.33	0.33	0.33	0.33	0.33	0.92	0.92	0.0	0.36	0.36	0.36	0.36	0.36	0.36	0.0	0.0	0.0	0.0
13	0.81	0.75	0.69	0.63	0.56	0.5	0.44	0.38	0.31	0.81	0.75	0.69	0.63	0.56	0.5	0.44	0.38	0.31	0.81	0.75	0.69	0.63	0.56	0.5	0.44	0.38	0.31	0.81	0.75	0.69	0.63	0.56	0.5	0.44	0.38	0.31	0.2	0.2	0.2	0.2
	0.38	0.25	0.13	0.0	0.13	0.25	0.38	0.5	0.63	0.38	0.25	0.13	0.0	0.13	0.25	0.38	0.5	0.63	0.38	0.25	0.13	0.0	0.13	0.25	0.38	0.5	0.63	0.38	0.25	0.13	0.0	0.13	0.25	0.38	0.5	0.63	0.0	0.0	0.0	0.0
	0.87	0.87	0.87	0.0	0.26	0.26	0.26	0.26	0.26	0.88	0.88	0.88	0.0	0.29	0.29	0.29	0.29	0.29	0.9	0.9	0.9	0.0	0.33	0.33	0.33	0.33	0.33	0.92	0.92	0.92	0.0	0.36	0.36	0.36	0.36	0.36	0.0	0.0	0.0	0.0
14	0.75	0.69	0.63	0.56	0.5	0.44	0.38	0.31	0.25	0.75	0.69	0.63	0.56	0.5	0.44	0.38	0.31	0.25	0.75	0.69	0.63	0.56	0.5	0.44	0.38	0.31	0.25	0.75	0.69	0.63	0.56	0.5	0.44	0.38	0.31	0.25	0.27	0.27	0.27	0.27
	0.5	0.38	0.25	0.13	0.0	0.13	0.25	0.38	0.5	0.5	0.38	0.25	0.13	0.0	0.13	0.25	0.38	0.5	0.5	0.38	0.25	0.13	0.0	0.13	0.25	0.38	0.5	0.5	0.38	0.25	0.13	0.0	0.13	0.25	0.38	0.5	0.0	0.0	0.0	0.0
	0.87	0.87	0.87	0.87	0.0	0.26	0.26	0.26	0.26	0.88	0.88	0.88	0.88	0.0	0.29	0.29	0.29	0.29	0.9	0.9	0.9	0.9	0.0	0.33	0.33	0.33	0.33	0.92	0.92	0.92	0.92	0.0	0.36	0.36	0.36	0.36	0.0	0.0	0.0	0.0
15	0.69	0.63	0.56	0.5	0.44	0.38	0.31	0.25	0.19	0.69	0.63	0.56	0.5	0.44	0.38	0.31	0.25	0.19	0.69	0.63	0.56	0.5	0.44	0.38	0.31	0.25	0.19	0.69	0.63	0.56	0.5	0.44	0.38	0.31	0.25	0.19	0.33	0.33	0.33	0.33
	0.63	0.5	0.38	0.25	0.13	0.0	0.13	0.25	0.38	0.63	0.5	0.38	0.25	0.13	0.0	0.13	0.25	0.38	0.63	0.5	0.38	0.25	0.13	0.0	0.13	0.25	0.38	0.63	0.5	0.38	0.25	0.13	0.0	0.13	0.25	0.38	0.0	0.0	0.0	0.0
	0.87	0.87	0.87	0.87	0.87	0.0	0.26	0.26	0.26	0.88	0.88	0.88	0.88	0.88	0.0	0.29	0.29	0.29	0.9	0.9	0.9	0.9	0.9	0.0	0.33	0.33	0.33	0.92	0.92	0.92	0.92	0.92	0.0	0.36	0.36	0.36	0.0	0.0	0.0	0.0
16	0.63	0.56	0.5	0.44	0.38	0.31	0.25	0.19	0.13	0.63	0.56	0.5	0.44	0.38	0.31	0.25	0.19	0.13	0.63	0.56	0.5	0.44	0.38	0.31	0.25	0.19	0.13	0.63	0.56	0.5	0.44	0.38	0.31	0.25	0.19	0.13	0.4	0.4	0.4	0.4
	0.75	0.63	0.5	0.38	0.25	0.13	0.0	0.13	0.25	0.75	0.63	0.5	0.38	0.25	0.13	0.0	0.13	0.25	0.75	0.63	0.5	0.38	0.25	0.13	0.0	0.13	0.25	0.75	0.63	0.5	0.38	0.25	0.13	0.0	0.13	0.25	0.0	0.0	0.0	0.0
	0.87	0.87	0.87	0.87	0.87	0.87	0.0	0.26	0.26	0.88	0.88	0.88	0.88	0.88	0.88	0.0	0.29	0.29	0.9	0.9	0.9	0.9	0.9	0.9	0.0	0.33	0.33	0.92	0.92	0.92	0.92	0.92	0.92	0.0	0.36	0.36	0.0	0.0	0.0	0.0
17	0.56	0.5	0.44	0.38	0.31	0.25	0.19	0.13	0.06	0.56	0.5	0.44	0.38	0.31	0.25	0.19	0.13	0.06	0.56	0.5	0.44	0.38	0.31	0.25	0.19	0.13	0.06	0.56	0.5	0.44	0.38	0.31	0.25	0.19	0.13	0.06	0.47	0.47	0.47	0.47
	0.88	0.75	0.63	0.5	0.38	0.25	0.13	0.0	0.13	0.88	0.75	0.63	0.5	0.38	0.25	0.13	0.0	0.13	0.88	0.75	0.63	0.5	0.38	0.25	0.13	0.0	0.13	0.88	0.75	0.63	0.5	0.38	0.25	0.13	0.0	0.13	0.0	0.0	0.0	0.0
	0.87	0.87	0.87	0.87	0.87	0.87	0.87	0.0	0.26	0.88	0.88	0.88	0.88	0.88	0.88	0.88	0.0	0.29	0.9	0.9	0.9	0.9	0.9	0.9	0.9	0.0	0.33	0.92	0.92	0.92	0.92	0.92	0.92	0.92	0.0	0.36	0.0	0.0	0.0	0.0
18	0.5	0.44	0.38	0.31	0.25	0.19	0.13	0.06	0.0	0.5	0.44	0.38	0.31	0.25	0.19	0.13	0.06	0.0	0.5	0.44	0.38	0.31	0.25	0.19	0.13	0.06	0.0	0.5	0.44	0.38	0.31	0.25	0.19	0.13	0.06	0.0	0.53	0.53	0.53	0.53
	1.0	0.88	0.75	0.63	0.5	0.38	0.25	0.13	0.0	1.0	0.88	0.75	0.63	0.5	0.38	0.25	0.13	0.0	1.0	0.88	0.75	0.63	0.5	0.38	0.25	0.13	0.0	1.0	0.88	0.75	0.63	0.5	0.38	0.25	0.13	0.0	0.0	0.0	0.0	0.0
	0.87	0.87	0.87	0.87	0.87	0.87	0.87	0.87	0.0	0.88	0.88	0.88	0.88	0.88	0.88	0.88	0.88	0.0	0.9	0.9	0.9	0.9	0.9	0.9	0.9	0.9	0.0	0.92	0.92	0.92	0.92	0.92	0.92	0.92	0.92	0.0	0.0	0.0	0.0	0.0
19	1.0	0.94	0.88	0.81	0.75	0.69	0.63	0.56	0.5	1.0	0.94	0.88	0.81	0.75	0.69	0.63	0.56	0.5	1.0	0.94	0.88	0.81	0.75	0.69	0.63	0.56	0.5	1.0	0.94	0.88	0.81	0.75	0.69	0.63	0.56	0.5	0.6	0.6	0.6	0.6
	0.0	0.13	0.25	0.38	0.5	0.63	0.75	0.88	1.0	0.0	0.13	0.25	0.38	0.5	0.63	0.75	0.88	1.0	0.0	0.13	0.25	0.38	0.5	0.63	0.75	0.88	1.0	0.0	0.13	0.25	0.38	0.5	0.63	0.75	0.88	1.0	0.0	0.0	0.0	0.0
	0.0	0.4	0.4	0.4	0.4	0.4	0.4	0.4	0.4	0.0	0.46	0.46	0.46	0.46	0.46	0.46	0.46	0.46	0.0	0.51	0.51	0.51	0.51	0.51	0.51	0.51	0.51	0.0	0.57	0.57	0.57	0.57	0.57	0.57	0.57	0.57	0.0	0.0	0.0	0.0
20	0.94	0.88	0.81	0.75	0.69	0.63	0.56	0.5	0.44	0.94	0.88	0.81	0.75	0.69	0.63	0.56	0.5	0.44	0.94	0.88	0.81	0.75	0.69	0.63	0.56	0.5	0.44	0.94	0.88	0.81	0.75	0.69	0.63	0.56	0.5	0.44	0.67	0.67	0.67	0.67
	0.13	0.0	0.13	0.25	0.38	0.5	0.63	0.75	0.88	0.13	0.0	0.13	0.25	0.38	0.5	0.63	0.75	0.88	0.13	0.0	0.13	0.25	0.38	0.5	0.63	0.75	0.88	0.13	0.0	0.13	0.25	0.38	0.5	0.63	0.75	0.88	0.0	0.0	0.0	0.0
	0.94	0.0	0.4	0.4	0.4	0.4	0.4	0.4	0.4	0.98	0.0	0.46	0.46	0.46	0.46	0.46	0.46	0.46	0.02	0.0	0.51	0.51	0.51	0.51	0.51	0.51	0.51	0.06	0.0	0.57	0.57	0.57	0.57	0.57	0.57	0.57	0.0	0.0	0.0	0.0
21	0.88	0.81	0.75	0.69	0.63	0.56	0.5	0.44	0.38	0.88	0.81	0.75	0.69	0.63	0.56	0.5	0.44	0.38	0.88	0.81	0.75	0.69	0.63	0.56	0.5	0.44	0.38	0.88	0.81	0.75	0.69	0.63	0.56	0.5	0.44	0.38	0.73	0.73	0.73	0.73
	0.25	0.13	0.0	0.13	0.25	0.38	0.5	0.63	0.75	0.25	0.13	0.0	0.13	0.25	0.38	0.5	0.63	0.75	0.25	0.13	0.0	0.13	0.25	0.38	0.5	0.63	0.75	0.25	0.13	0.0	0.13	0.25	0.38	0.5	0.63	0.75	0.0	0.0	0.0	0.0
	0.94	0.94	0.0	0.4	0.4	0.4	0.4	0.4	0.4	0.98	0.98	0.0	0.46	0.46	0.46	0.46	0.46	0.46	0.02	0.02	0.0	0.51	0.51	0.51	0.51	0.51	0.51	0.06	0.06	0.0	0.57	0.57	0.57	0.57	0.57	0.57	0.0	0.0	0.0	0.0
22	0.81	0.75	0.69	0.63	0.56	0.5	0.44	0.38	0.31	0.81	0.75	0.69	0.63	0.56	0.5	0.44	0.38	0.31	0.81	0.75	0.69	0.63	0.56	0.5	0.44	0.38	0.31	0.81	0.75	0.69	0.63	0.56	0.5	0.44	0.38	0.31	0.8	0.8	0.8	0.8
	0.38	0.25	0.13	0.0	0.13	0.25	0.38	0.5	0.63	0.38	0.25	0.13	0.0	0.13	0.25	0.38	0.5	0.63	0.38	0.25	0.13	0.0	0.13	0.25	0.38	0.5	0.63	0.38	0.25	0.13	0.0	0.13	0.25	0.38	0.5	0.63	0.0	0.0	0.0	0.0
	0.94	0.94	0.94	0.0	0.4	0.4	0.4	0.4	0.4	0.98	0.98	0.98	0.0	0.46	0.46	0.46	0.46	0.46	0.02	0.02	0.02	0.0	0.51	0.51	0.51	0.51	0.51	0.06	0.06	0.06	0.0	0.57	0.57	0.57	0.57	0.57	0.0	0.0	0.0	0.0
23	0.75	0.69	0.63	0.56	0.5	0.44	0.38	0.31	0.25	0.75	0.69	0.63	0.56	0.5	0.44	0.38	0.31	0.25	0.75	0.69	0.63	0.56	0.5	0.44	0.38	0.31	0.25	0.75	0.69	0.63	0.56	0.5	0.44	0.38	0.31	0.25	0.87	0.87	0.87	0.87
	0.5	0.38	0.25	0.13	0.0	0.13	0.25	0.38	0.5	0.5	0.38	0.25	0.13	0.0	0.13	0.25	0.38	0.5	0.5	0.38	0.25	0.13	0.0	0.13	0.25	0.38	0.5	0.5	0.38	0.25	0.13	0.0	0.13	0.25	0.38	0.5	0.0	0.0	0.0	0.0
	0.94	0.94	0.94	0.94	0.0	0.4	0.4	0.4	0.4	0.98	0.98	0.98	0.98	0.0	0.46	0.46	0.46	0.46	0.02	0.02	0.02	0.02	0.0	0.51	0.51	0.51	0.51	0.06	0.06	0.06	0.06	0.0	0.57	0.57	0.57	0.57	0.0	0.0	0.0	0.0
24	0.69	0.63	0.56	0.5	0.44	0.38	0.31	0.25	0.19	0.69	0.63	0.56	0.5	0.44	0.38	0.31	0.25	0.19	0.69	0.63	0.56	0.5	0.44	0.38	0.31	0.25	0.19	0.69	0.63	0.56	0.5	0.44	0.38	0.31	0.25	0.19	0.93	0.93	0.93	0.93
	0.63	0.5	0.38	0.25	0.13	0.0	0.13	0.25	0.38	0.63	0.5	0.38	0.25	0.13	0.0	0.13	0.25	0.38	0.63	0.5	0.38	0.25	0.13	0.0	0.13	0.25	0.38	0.63	0.5	0.38	0.25	0.13	0.0	0.13	0.25	0.38	0.0	0.0	0.0	0.0
	0.94	0.94	0.94	0.94	0.94	0.0	0.4	0.4	0.4	0.98	0.98	0.98	0.98	0.98	0.0	0.46	0.46	0.46	0.02	0.02	0.02	0.02	0.02	0.0	0.51	0.51	0.51	0.06	0.06	0.06	0.06	0.06	0.0	0.57	0.57	0.57	0.0	0.0	0.0	0.0
25	0.63	0.56	0.5	0.44	0.38	0.31	0.25	0.19	0.13	0.63	0.56	0.5	0.44	0.38	0.31	0.25	0.19	0.13	0.63	0.56	0.5	0.44	0.38	0.31	0.25	0.19	0.13	0.63	0.56	0.5	0.44	0.38	0.31	0.25	0.19	0.13	1.0	1.0	1.0	1.0
	0.75	0.63	0.5	0.38	0.25	0.13	0.0	0.13	0.25	0.75	0.63	0.5	0.38	0.25	0.13	0.0	0.13	0.25	0.75	0.63	0.5	0.38	0.25	0.13	0.0	0.13	0.25	0.75	0.63	0.5	0.38	0.25	0.13	0.0	0.13	0.25	0.0	0.0	0.0	0.0
	0.94	0.94	0.94	0.94	0.94	0.94	0.0	0.4	0.4	0.98	0.98	0.98	0.98	0.98	0.98	0.0	0.46	0.46	0.02	0.02	0.02	0.02	0.02	0.02	0.0	0.51	0.51	0.06	0.06	0.06	0.06	0.06	0.06	0.0	0.57	0.57	0.0	0.0	0.0	0.0
26	0.56	0.5	0.44	0.38	0.31	0.25	0.19	0.13	0.06	0.56	0.5	0.44	0.38	0.31	0.25	0.19	0.13	0.06	0.56	0.5	0.44	0.38	0.31	0.25	0.19	0.13	0.06	0.56	0.5	0.44	0.38	0.31	0.25	0.19	0.13	0.06	0.0	0.5	0.5	0.5
	0.88	0.75	0.63	0.5	0.38	0.25	0.13	0.0	0.13	0.88	0.75	0.63	0.5	0.38	0.25	0.13	0.0	0.13	0.88	0.75	0.63	0.5	0.38	0.25	0.13	0.0	0.13	0.88	0.75	0.63	0.5	0.38	0.25	0.13	0.0	0.13	0.0	1.0	1.0	1.0
	0.94	0.94	0.94	0.94	0.94	0.94	0.94	0.0	0.4	0.98	0.98	0.98	0.98	0.98	0.98	0.98	0.0	0.46	0.02	0.02	0.02	0.02	0.02	0.02	0.02	0.0	0.51	0.06	0.06	0.06	0.06	0.06	0.06	0.06	0.0	0.57	0.0	0.1	0.26	0.4
27	0.5	0.44	0.38	0.31	0.25	0.19	0.13	0.06	0.0	0.5	0.44	0.38	0.31	0.25	0.19	0.13	0.06	0.0	0.5	0.44	0.38	0.31	0.25	0.19	0.13	0.06	0.0	0.5	0.44	0.38	0.31	0.25	0.19	0.13	0.06	0.0	1.0	0.5	0.5	0.5
	1.0	0.88	0.75	0.63	0.5	0.38	0.25	0.13	0.0	1.0	0.88	0.75	0.63	0.5	0.38	0.25	0.13	0.0	1.0	0.88	0.75	0.63	0.5	0.38	0.25	0.13	0.0	1.0	0.88	0.75	0.63	0.5	0.38	0.25	0.13	0.0	0.0	1.0	1.0	1.0
	0.94	0.94	0.94	0.94	0.94	0.94	0.94	0.94	0.0	0.98	0.98	0.98	0.98	0.98	0.98	0.98	0.98	0.0	0.02	0.02	0.02	0.02	0.02	0.02	0.02	0.02	0.0	0.06	0.06	0.06	0.06	0.06	0.06	0.06	0.06	0.0	0.0	0.63	0.87	0.94

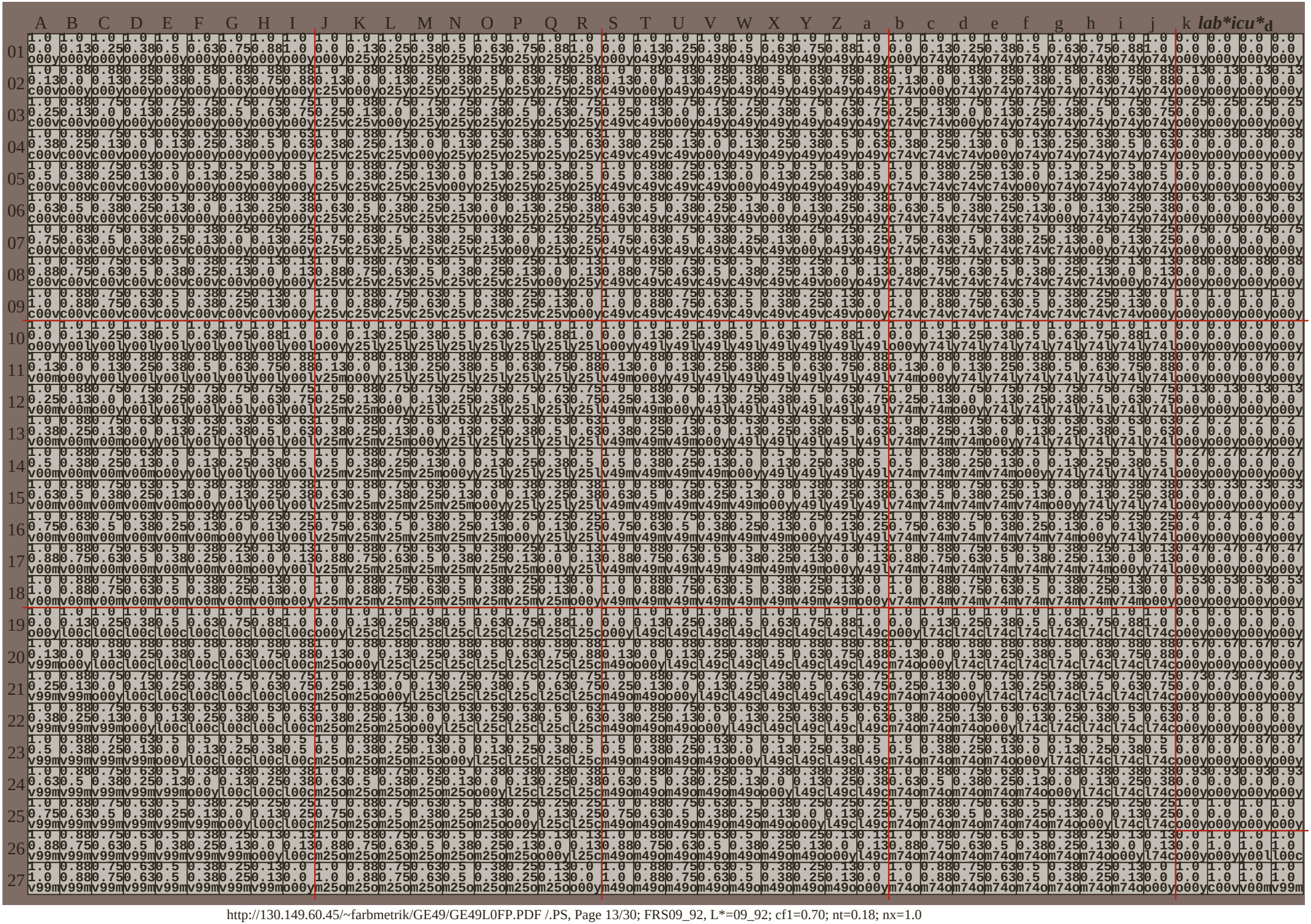
A B C D E F G H I J K L M N O P Q R S T U V W X Y Z a b c d e f g h i j k lab*icu*d
01
02
03
04
05
06
07
08
09
10
11
12
13
14
15
16
17
18
19
20
21
22
23
24
25
26
27

	A	B	C	D	E	F	G	H	I
01	79.6 0.1 -6	74.6 5.4 -3	69.5 10.7 1	64.5 16.0 5	59.4 21.3 8	54.4 26.6 12	49.4 31.9 15	44.3 37.2 19	39.3 42.5 22
02	76.1 -2.3 -9	72.3 0.3 -6	67.2 5.6 -3	62.2 10.8 1	57.1 16.1 4	52.1 21.4 8	47.0 26.7 12	42.0 32.0 15	37.0 37.3 19
03	72.6 -4.8 -12	68.8 -2.2 -9	64.9 0.4 -6	59.9 5.7 -3	54.8 11.0 1	49.8 16.3 4	44.7 21.6 8	39.7 26.8 12	34.6 32.1 15
04	69.1 -7.3 -14	65.3 -4.7 -12	61.4 -2.1 -9	57.6 0.5 -6	52.5 5.8 -3	47.5 11.1 1	42.4 16.4 4	37.4 21.7 8	32.3 27.0 11
05	65.6 -9.8 -17	61.8 -7.2 -14	57.9 -4.6 -12	54.1 -2.0 -9	50.2 0.7 -7	45.2 5.9 -3	40.1 11.2 1	35.1 16.5 4	30.0 21.8 8
06	62.1 -12. -20	58.3 -9.7 -17	54.4 -7.1 -15	50.6 -4.4 -12	46.7 -1.8 -9	42.9 0.8 -7	37.8 6.1 -3	32.8 11.4 1	27.7 16.6 4
07	58.6 -14. -23	54.8 -12. -20	50.9 -9.5 -17	47.1 -6.9 -15	43.2 -4.3 -12	39.4 -1.7 -9	35.5 0.9 -7	30.5 6.2 -3	25.4 11.5 0
08	55.1 -17. -25	51.3 -14. -23	47.4 -12. -20	43.6 -9.4 -17	39.7 -6.8 -15	35.9 -4.2 -12	32.0 -1.6 -9	28.2 1.0 -7	23.1 6.3 -3
09	51.6 -19. -28	47.8 -17. -25	43.9 -14. -23	40.1 -11. -20	36.2 -9.3 -18	32.4 -6.7 -15	28.5 -4.1 -12	24.7 -1.5 -10	20.8 1.2 -7
10	79.6 0.1 -6	78.9 -0.3 3	78.3 -0.7 13	77.6 -1.1 22	76.9 -1.5 31	76.2 -1.9 41	75.5 -2.3 50	74.8 -2.7 59	74.1 -3.1 69
11	72.7 4.7 -11	72.3 0.3 -6	71.6 -0.1 3	70.9 -0.6 12	70.2 -1.0 22	69.5 -1.4 31	68.8 -1.8 40	68.2 -2.2 50	67.5 -2.6 59
12	65.8 9.3 -16	65.4 4.9 -11	64.9 0.4 -6	64.2 0.0 3	63.6 -0.4 12	62.9 -0.8 22	62.2 -1.3 31	61.5 -1.7 40	60.8 -2.1 50
13	58.9 13.9 -21	58.5 9.5 -16	58.0 5.0 -11	57.6 0.5 -6	56.9 0.1 3	56.2 -0.3 12	55.5 -0.7 22	54.8 -1.1 31	54.1 -1.5 40
14	52.0 18.5 -27	51.6 14.1 -22	51.1 9.6 -17	50.7 5.1 -12	50.2 0.7 -7	49.5 0.2 3	48.9 -0.2 12	48.2 -0.6 22	47.5 -1.0 31
15	45.1 23.1 -32	44.7 18.7 -27	44.2 14.2 -22	43.8 9.7 -17	43.3 5.2 -12	42.9 0.8 -7	42.2 0.4 3	41.5 0.0 12	40.8 -0.5 21
16	38.2 27.7 -37	37.8 23.3 -32	37.3 18.8 -27	36.9 14.3 -22	36.4 9.8 -17	36.0 5.4 -12	35.5 0.9 -7	34.8 0.5 3	34.2 0.1 12
17	31.3 32.3 -42	30.9 27.9 -37	30.4 23.4 -32	30.0 18.9 -27	29.5 14.4 -22	29.1 10.0 -17	28.6 5.5 -12	28.2 1.0 -7	27.5 0.6 3
18	24.5 36.9 -47	24.0 32.5 -42	23.5 28.0 -37	23.1 23.5 -32	22.6 19.0 -27	22.2 14.6 -22	21.7 10.1 -17	21.3 5.6 -12	20.8 1.2 -7
19	79.6 0.1 -6	75.4 -5.3 -2	71.1 -10. 2	66.9 -16. 6	62.6 -21. 10	58.4 -26. 14	54.1 -32. 18	49.9 -37. 22	45.7 -43. 26
20	74.8 7.1 -9	72.3 0.3 -6	68.0 -5.1 -2	63.8 -10. 2	59.5 -16. 6	55.3 -21. 10	51.0 -26. 14	46.8 -32. 18	42.6 -37. 22
21	70.0 14.0 -12	67.4 7.2 -9	64.9 0.4 -6	60.7 -5.0 -2	56.4 -10. 2	52.2 -15. 6	47.9 -21. 10	43.7 -26. 14	39.4 -32. 18
22	65.1 21.0 -15	62.6 14.1 -12	60.1 7.3 -9	57.6 0.5 -6	53.3 -4.9 -2	49.1 -10. 2	44.8 -15. 6	40.6 -21. 10	36.3 -26. 14
23	60.3 27.9 -18	57.8 21.1 -15	55.3 14.3 -12	52.7 7.5 -9	50.2 0.7 -7	46.0 -4.8 -2	41.7 -10. 2	37.5 -15. 6	33.2 -21. 10
24	55.4 34.8 -21	52.9 28.0 -18	50.4 21.2 -15	47.9 14.4 -12	45.4 7.6 -9	42.9 0.8 -7	38.6 -4.6 -3	34.4 -10. 1	30.1 -15. 6
25	50.6 41.8 -24	48.1 35.0 -21	45.6 28.1 -18	43.1 21.3 -15	40.6 14.5 -12	38.0 7.7 -10	35.5 0.9 -7	31.3 -4.5 -3	27.0 -9.9 1
26	45.8 48.7 -27	43.3 41.9 -24	40.7 35.1 -21	38.2 28.3 -18	35.7 21.5 -15	33.2 14.7 -12	30.7 7.8 -10	28.2 1.0 -7	23.9 -4.4 -3
27	40.9 55.6 -30	38.4 48.8 -27	35.9 42.0 -24	33.4 35.2 -21	30.9 28.4 -18	28.4 21.6 -15	25.9 14.8 -13	23.3 8.0 -10	20.8 1.2 -7

	J	K	L	M	N	O	P	Q	R
01	79.6 0.1 -6	75.5 4.3 -1	71.3 8.5 3	67.1 12.6 8	62.9 16.8 13	58.7 21.0 17	54.5 25.1 22	50.3 29.3 27	46.1 33.4 32
02	75.5 -1.0 -9	72.3 0.3 -6	68.1 4.4 -2	63.9 8.6 3	59.7 12.8 8	55.5 16.9 13	51.4 21.1 17	47.2 25.2 22	43.0 29.4 27
03	71.4 -2.2 -13	68.2 -0.9 -9	64.9 0.4 -6	60.8 4.6 -2	56.6 8.7 3	52.4 12.9 8	48.2 17.0 13	44.0 21.2 17	39.8 25.4 22
04	67.3 -3.4 -16	64.0 -2.1 -13	60.8 -0.8 -10	57.6 0.5 -6	53.4 4.7 -2	49.2 8.8 3	45.0 13.0 8	40.8 17.2 12	36.7 21.3 17
05	63.1 -4.6 -19	59.9 -3.3 -16	56.7 -2.0 -13	53.5 -0.7 -10	50.2 0.7 -7	46.0 4.8 -2	41.9 9.0 3	37.7 13.1 8	33.5 17.3 12
06	59.0 -5.8 -22	55.8 -4.5 -19	52.6 -3.2 -16	49.3 -1.9 -13	46.1 -0.5 -10	42.9 0.8 -7	38.7 4.9 -2	34.5 9.1 3	30.3 13.3 8
07	54.9 -7.0 -25	51.7 -5.7 -22	48.4 -4.4 -19	45.2 -3.0 -16	42.0 -1.7 -13	38.8 -0.4 -10	35.5 0.9 -7	31.3 5.1 -2	27.2 9.2 3
08	50.8 -8.2 -28	47.6 -6.9 -25	44.3 -5.6 -22	41.1 -4.2 -19	37.9 -2.9 -16	34.6 -1.6 -13	31.4 -0.3 -10	28.2 1.0 -7	24.0 5.2 -2
09	46.7 -9.4 -32	43.4 -8.1 -28	40.2 -6.7 -25	37.0 -5.4 -22	33.7 -4.1 -19	30.5 -2.8 -16	27.3 -1.5 -13	24.1 -0.2 -10	20.8 1.2 -7
10	79.6 0.1 -6	77.8 -1.9 1	75.9 -4.0 9	74.1 -6.0 17	72.2 -8.1 24	70.4 -10. 32	68.5 -12. 39	66.7 -14. 47	64.8 -16. 55
11	73.2 5.3 -11	72.3 0.3 -6	70.4 -1.8 1	68.6 -3.8 9	66.7 -5.9 17	64.9 -7.9 24	63.0 -10. 32	61.2 -12. 39	59.3 -14. 47
12	66.8 10.4 -15	65.9 5.4 -11	64.9 0.4 -6	63.1 -1.7 1	61.2 -3.7 9	59.4 -5.7 16	57.5 -7.8 24	55.7 -9.8 32	53.8 -11. 39
13	60.4 15.6 -20	59.5 10.6 -15	58.5 5.5 -11	57.6 0.5 -6	55.7 -1.5 1	53.9 -3.6 9	52.0 -5.6 16	50.2 -7.7 24	48.3 -9.7 32
14	54.0 20.7 -24	53.0 15.7 -20	52.1 10.7 -16	51.2 5.7 -11	50.2 0.7 -7	48.4 -1.4 1	46.5 -3.4 9	44.7 -5.5 16	42.8 -7.5 24
15	47.6 25.9 -29	46.6 20.9 -25	45.7 15.8 -20	44.8 10.8 -16	43.8 5.8 -11	42.9 0.8 -7	41.0 -1.3 1	39.2 -3.3 9	37.3 -5.4 16
16	41.1 31.0 -34	40.2 26.0 -29	39.3 21.0 -25	38.3 16.0 -20	37.4 10.9 -16	36.5 5.9 -11	35.5 0.9 -7	33.7 -1.1 1	31.8 -3.2 9
17	34.7 36.2 -38	33.8 31.1 -34	32.9 26.1 -29	31.9 21.1 -25	31.0 16.1 -20	30.1 11.1 -16	29.1 6.1 -11	28.2 1.0 -7	26.3 -1.0 1
18	28.3 41.3 -43	27.4 36.3 -38	26.4 31.3 -34	25.5 26.3 -29	24.6 21.2 -25	23.6 16.2 -20	22.7 11.2 -16	21.8 6.2 -11	20.8 1.2 -7
19	79.6 0.1 -6	75.7 -4.0 -5	71.8 -8.2 -4	67.8 -12. -3	63.9 -16. -2	60.0 -20. 0	56.1 -24. 1	52.1 -29. 2	48.2 -33. 3
20	74.7 6.6 -7	72.3 0.3 -6	68.4 -3.9 -5	64.4 -8.1 -4	60.5 -12. -3	56.6 -16. -2	52.6 -20. 0	48.7 -24. 1	44.8 -28. 2
21	69.8 13.0 -8	67.4 6.7 -7	64.9 0.4 -6	61.0 -3.8 -5	57.1 -7.9 -4	53.1 -12. -3	49.2 -16. -2	45.3 -20. -1	41.4 -24. 1
22	64.9 19.5 -9	62.5 13.2 -8	60.0 6.8 -7	57.6 0.5 -6	53.7 -3.6 -5	49.7 -7.8 -4	45.8 -12. -3	41.9 -16. -2	37.9 -20. -1
23	60.0 25.9 -10	57.6 19.6 -9	55.1 13.3 -8	52.7 7.0 -7	50.2 0.7 -7	46.3 -3.5 -5	42.4 -7.7 -4	38.4 -11. -3	34.5 -16. -2
24	55.1 32.4 -11	52.7 26.0 -10	50.2 19.7 -9	47.8 13.4 -8	45.3 7.1 -8	42.9 0.8 -7	39.0 -3.4 -5	35.0 -7.6 -4	31.1 -11. -3
25	50.2 38.8 -12	47.8 32.5 -11	45.3 26.2 -10	42.9 19.9 -9	40.4 13.5 -9	38.0 7.2 -8	35.5 0.9 -7	31.6 -3.3 -6	27.7 -7.4 -4
26	45.3 45.3 -13	42.9 38.9 -12	40.4 32.6 -11	38.0 26.3 -10	35.5 20.0 -10	33.1 13.7 -9	30.6 7.4 -8	28.2 1.0 -7	24.3 -3.1 -6
27	40.4 51.7 -14	38.0 45.4 -13	35.5 39.1 -12	33.1 32.7 -11	30.6 26.4 -10	28.2 20.1 -10	25.7 13.8 -9	23.3 7.5 -8	20.8 1.2 -7

	S	T	U	V	W	X	Y	Z	a
01	79.6 0.1 -6	76.4 3.1 0	73.1 6.1 6	69.8 9.1 12	66.5 12.1 17	63.2 15.1 23	59.9 18.1 29	56.6 21.0 35	53.3 24.0 41
02	74.9 0.2 -10	72.3 0.3 -6	69.0 3.3 0	65.7 6.2 6	62.4 9.2 11	59.1 12.2 17	55.9 15.2 23	52.6 18.2 29	49.3 21.2 35
03	70.2 0.2 -13	67.6 0.3 -10	64.9 0.4 -6	61.7 3.4 0	58.4 6.4 5	55.1 9.4 11	51.8 12.3 17	48.5 15.3 23	45.2 18.3 29
04	65.5 0.3 -17	62.9 0.3 -13	60.2 0.4 -10	57.6 0.5 -6	54.3 3.5 -1	51.0 6.5 5	47.7 9.5 11	44.4 12.5 17	41.2 15.5 23
05	60.8 0.3 -20	58.2 0.4 -17	55.5 0.5 -14	52.9 0.6 -10	50.2 0.7 -7	46.9 3.6 -1	43.7 6.6 5	40.4 9.6 11	37.1 12.6 17
06	56.1 0.3 -24	53.4 0.4 -21	50.8 0.5 -17	48.2 0.6 -14	45.5 0.7 -10	42.9 0.8 -7	39.6 3.8 -1	36.3 6.7 5	33.0 9.7 11
07	51.4 0.4 -28	48.7 0.5 -24	46.1 0.5 -21	43.5 0.6 -17	40.8 0.7 -14	38.2 0.8 -10	35.5 0.9 -7	32.2 3.9 -1	29.0 6.9 5
08	46.7 0.4 -31	44.0 0.5 -28	41.4 0.6 -24	38.7 0.7 -21	36.1 0.8 -17	33.5 0.9 -14	30.8 0.9 -10	28.2 1.0 -7	24.9 4.0 -1
09	42.0 0.4 -35	39.3 0.5 -31	36.7 0.6 -28	34.0 0.7 -24	31.4 0.8 -21	28.8 0.9 -17	26.1 1.0 -14	23.5 1.1 -10	20.8 1.2 -7
10	79.6 0.1 -6	76.9 -3.2 0	74.1 -6.5 6	71.4 -9.8 13	68.7 -13. 19	65.9 -16. 25	63.2 -19. 32	60.4 -23. 38	57.7 -26. 44
11	73.7 5.8 -10	72.3 0.3 -6	69.5 -3.0 0	66.8 -6.3 6	64.1 -9.6 13	61.3 -12. 19	58.6 -16. 25	55.8 -19. 31	53.1 -22. 38
12	67.8 11.6 -14	66.4 6.0 -10	64.9 0.4 -6	62.2 -2.9 0	59.4 -6.2 6	56.7 -9.5 13	54.0 -12. 19	51.2 -16. 25	48.5 -19. 31
13	61.9 17.3 -18	60.4 11.7 -14	59.0 6.1 -10	57.6 0.5 -6	54.8 -2.8 0	52.1 -6.1 6	49.4 -9.4 12	46.6 -12. 19	43.9 -16. 25
14	56.0 23.0 -22	54.5 17.4 -18	53.1 11.8 -14	51.7 6.2 -10	50.2 0.7 -7	47.5 -2.6 0	44.7 -5.9 6	42.0 -9.2 12	39.3 -12. 19
15	50.0 28.7 -26	48.6 23.1 -23	47.2 17.5 -19	45.7 11.9 -15	44.3 6.4 -11	42.9 0.8 -7	40.1 -2.5 0	37.4 -5.8 6	34.7 -9.1 12
16	44.1 34.4 -31	42.7 28.8 -27	41.3 23.2 -23	39.8 17.6 -19	38.4 12.1 -15	37.0 6.5 -11	35.5 0.9 -7	32.8 -2.4 0	30.0 -5.7 6
17	38.2 40.1 -35	36.8 34.5 -31	35.3 28.9 -27	33.9 23.4 -23	32.5 17.8 -19	31.0 12.2 -15	29.6 6.6 -11	28.2 1.0 -7	25.4 -2.3 -1
18	32.3 45.8 -39	30.8 40.2 -35	29.4 34.6 -31	28.0 29.1 -27	26.6 23.5 -23	25.1 17.9 -19	23.7 12.3 -15	22.3 6.7 -11	20.8 1.2 -7
19	79.6 0.1 -6	75.9 -3.4 -7	72.1 -6.9 -7	68.3 -10. -7	64.6 -13. -8	60.8 -17. -8	57.1 -20. -8	53.3 -24. -9	49.5 -28. -9
20	74.7 6.2 -6	72.3 0.3 -6	68.5 -3.2 -7	64.8 -6.8 -7	61.0 -10. -7	57.2 -13. -8	53.5 -17. -8	49.7 -20. -8	45.9 -24. -9
21	69.7 12.2 -5	67.3 6.3 -6	64.9 0.4 -6	61.2 -3.1 -7	57.4 -6.6 -7	53.6 -10. -7	49.9 -13. -8	46.1 -17. -8	42.4 -20. -8
22	64.8 18.3 -4	62.4 12.4 -5	60.0 6.4 -6	57.6 0.5 -6	53.8 -3.0 -7	50.1 -6.5 -7	46.3 -10. -8	42.5 -13. -8	38.8 -17. -8
23	59.8 24.3 -4	57.4 18.4 -5	55.0 12.5 -5	52.6 6.6 -6	50.2 0.7 -7	46.5 -2.9 -7	42.7 -6.4 -7	38.9 -9.9 -8	35.2 -13. -8
24	54.9 30.4 -3	52.5 24.5 -4	50.1 18.5 -5	47.7 12.6 -5	45.3 6.7 -6	42.9 0.8 -7	39.1 -2.7 -7	35.4 -6.2 -7	31.6 -9.8 -8
25	49.9 36.4 -3	47.5 30.5 -3	45.1 24.6 -4	42.7 18.7 -5	40.3 12.7 -5	37.9 6.8 -6	35.5 0.9 -7	31.8 -2.6 -7	28.0 -6.1 -7
26	45.0 42.5 -2	42.6 36.6 -3	40.2 30.6 -3	37.8 24.7 -4	35.4 18.8 -5	33.0 12.9 -5	30.6 7.0 -6	28.2 1.0 -7	24.4 -2.5 -7
27	40.0 48.5 -2	37.6 42.6 -2	35.2 36.7 -3	32.8 30.8 -4	30.4 24.8 -4	28.0 18.9 -5	25.6 13.0 -6	23.2 7.1 -6	20.8 1.2 -7

	b	c	d	e	f	g	h	i	j
01	79.6 0.1 -6	77.4 1.7 1	75.2 3.3 9	73.0 4.9 16	70.8 6.4 23	68.6 8.0 30	66.4 9.6 38	64.2 11.2 45	62.0 12.8 52
02	74.2 1.7 -10	72.3 0.3 -6	70.1 1.8 1	67.9 3.4 8	65.7 5.0 16	63.4 6.6 23	61.2 8.2 30	59.0 9.7 38	56.8 11.3 45
03	68.7 3.4 -14	66.8 1.9 -10	64.9 0.4 -6	62.7 2.0 1	60.5 3.5 8	58.3 5.1 16	56.1 6.7 23	53.9 8.3 30	51.7 9.9 38
04	63.2 5.0 -18	61.4 3.5 -14	59.5 2.0 -10	57.6 0.5 -6	55.4 2.1 1	53.2 3.7 8	51.0 5.3 16	48.7 6.8 23	46.5 8.4 30
05	57.8 6.6 -23	55.9 5.1 -19	54.0 3.6 -15	52.1 2.1 -11	50.2 0.7 -7	48.0 2.2 1	45.8 3.8 8	43.6 5.4 15	41.4 7.0 23
06	52.3 8.2 -27	50.4 6.7 -23	48.5 5.2 -19	46.7 3.7 -15	44.8 2.3 -11	42.9 0.8 -7	40.7 2.4 1	38.5 3.9 8	36.3 5.5 15
07	46.9 9.8 -31	45.0 8.3 -27	43.1 6.8 -23	41.2 5.3 -19	39.3 3.9 -15	37.4 2.4 -11	35.5 0.9 -7	33.3 2.5 1	31.1 4.1 8
08	41.4 11.4 -35	39.5 9.9 -31	37.6 8.4 -27	35.7 7.0 -23	33.8 5.5 -19	32.0 4.0 -15	30.1 2.5 -11	28.2 1.0 -7	26.0 2.6 1
09	35.9 13.0 -39	34.0 11.5 -35	32.2 10.0 -31	30.3 8.6 -27	28.4 7.1 -23	26.5 5.6 -19	24.6 4.1 -15	22.7 2.6 -11	20.8 1.2 -7
10	79.6 0.1 -6	76.1 -4.2 -1	72.6 -8.6 4	69.1 -13. 9	65.6 -17. 14	62.1 -21. 20	58.6 -26. 25	55.1 -30. 30	51.5 -34. 35
11	74.2 6.4 -10	72.3 0.3 -6	68.8 -4.1 -1	65.3 -8.5 4	61.8 -12. 9	58.2 -17. 14	54.7 -21. 19	51.2 -26. 25	47.7 -30. 30
12	68.8 12.7 -13	66.9 6.6 -10	64.9 0.4 -6	61.4 -4.0 -1	57.9 -8.4 4	54.4 -12. 9	50.9 -17. 14	47.4 -21. 19	43.9 -25. 25
13	63.4 19.0 -17	61.5 12.9 -13	59.5 6.7 -10	57.6 0.5 -6	54.1 -3.9 -1	50.6 -8.2 4	47.0 -12. 9	43.5 -17. 14	40.0 -21. 19
14	58.0 25.3 -20	56.1 19.2 -17	54.1 13.0 -13	52.2 6.8 -10	50.2 0.7 -7	46.7 -3.7 -1	43.2 -8.1 4	39.7 -12. 9	36.2 -16. 14
15	52.6 31.6 -24	50.7 25.5 -20	48.7 19.3 -17	46.8 13.1 -13	44.8 6.9 -10	42.9 0.8 -7	39.4 -3.6 -1	35.9 -8.0 4	32.3 -12. 9
16	47.2 37.9 -27	45.3 31.8 -24	43.3 25.6 -20	41.4 19.4 -17	39.4 13.2 -14	37.5 7.1 -10	35.5 0.9 -7	32.0 -3.5 -2	28.5 -7.9 4
17	41.8 44.2 -31	39.9 38.1 -27	37.9 31.9 -24	36.0 25.7 -21	34.0 19.5 -17	32.1 13.4 -14	30.1 7.2 -10	28.2 1.0 -7	24.7 -3.3 -2
18	36.4 50.5 -34	34.5 44.4 -31	32.5 38.2 -27	30.6 32.0 -24	28.6 25.8 -21	26.7 19.7 -17	24.7 13.5 -14	22.8 7.3 -10	20.8 1.2 -7
19	79.6 0.1 -6	76.0 -2.9 -8	72.4 -5.9 -9	68.7 -8.9 -11	65.1 -11. -12	61.5 -14. -14	57.8 -17. -15	54.2 -20. -17	50.6 -23. -18
20	74.6 5.8 -4	72.3 0.3 -6	68.7 -2.7 -8	65.0 -5.7 -9	61.4 -8.8 -11	57.7 -11. -12	54.1 -14. -14	50.5 -17. -15	46.8 -20. -17
21	69.6 11.5 -2	67.3 5.9 -4	64.9 0.4 -6	61.3 -2.6 -8	57.7 -5.6 -9	54.0 -8.6 -11	50.4 -11. -12	46.8 -14. -14	43.1 -17. -16
22	64.6 17.2 0	62.3 11.6 -2	59.9 6.1 -4	57.6 0.5 -6	54.0 -2.5 -8	50.3 -5.5 -9	46.7 -8.5 -11	43.0 -11. -13	39.4 -14. -14
23	59.6 22.9 2	57.3 17.3 0	54.9 11.8 -2	52.6 6.2 -4	50.2 0.7 -7	46.6 -2.4 -8	43.0 -5.4 -10	39.3 -8.4 -11	35.7 -11. -13
24	54.6 28.5 4	52.3 23.0 2	49.9 17.4 0	47.6 11.9 -2	45.2 6.3 -4	42.9 0.8 -7	39.2 -2.2 -8	35.6 -5.2 -10	32.0 -8.2 -11
25	49.6 34.2 6	47.3 28.7 4	44.9 23.1 2	42.6 17.6 0	40.2 12.0 -2	37.9 6.5 -5	35.5 0.9 -7	31.9 -2.1 -8	28.3 -5.1 -10
26	44.7 39.9 8	42.3 34.3 6	39.9 28.8 4	37.6 23.2 2	35.2 17.7 0	32.9 12.1 -3	30.5 6.6 -5	28.2 1.0 -7	24.5 -2.0 -8
27	39.7 45.6 10	37.3 40.0 8	34.9 34.5 6	32.6 28.9 4	30.2 23.4 2	27.9 17.8 -1	25.5 12.3 -3	23.2 6.7 -5	20.8 1.2 -7

	k	LAB*LAB*		
01	20.8 1.2 -7	20.8 1.2 -7	20.8 1.2 -7	20.8 1.2 -7
02	28.2 1.0 -7	28.2 1.0 -7	28.2 1.0 -7	28.2 1.0 -7
03	35.5 0.9 -7	35.5 0.9 -7	35.5 0.9 -7	35.5 0.9 -7
04	42.9 0.8 -7	42.9 0.8 -7	42.9 0.8 -7	42.9 0.8 -7
05	50.2 0.7 -7	50.2 0.7 -7	50.2 0.7 -7	50.2 0.7 -7
06	57.6 0.5 -6	57.6 0.5 -6	57.6 0.5 -6	57.6 0.5 -6
07	64.9 0.4 -6	64.9 0.4 -6	64.9 0.4 -6	64.9 0.4 -6
08	72.3 0.3 -6	72.3 0.3 -6	72.3 0.3 -6	72.3 0.3 -6
09	79.6 0.1 -6	79.6 0.1 -6	79.6 0.1 -6	79.6 0.1 -6
10	20.8 1.2 -7	20.8 1.2 -7	20.8 1.2 -7	20.8 1.2 -7
11	24.8 1.1 -7	24.8 1.1 -7	24.8 1.1 -7	24.8 1.1 -7
12	28.7 1.0 -7	28.7 1.0 -7	28.7 1.0 -7	28.7 1.0 -7
13	32.6 1.0 -7	32.6 1.0 -7	32.6 1.0 -7	32.6 1.0 -7
14	36.5 0.9 -7	36.5 0.9 -7	36.5 0.9 -7	36.5 0.9 -7
15	40.4 0.8 -7	40.4 0.8 -7	40.4 0.8 -7	40.4 0.8 -7
16	44.4 0.8 -7	44.4 0.8 -7	44.4 0.8 -7	44.4 0.8 -7
17	48.3 0.7 -7	48.3 0.7 -7	48.3 0.7 -7	48.3 0.7 -7
18	52.2 0.6 -7	52.2 0.6 -7	52.2 0.6 -7	52.2 0.6 -7
19	56.1 0.5 -6	56.1 0.5 -6	56.1 0.5 -6	56.1 0.5 -6
20	60.0 0.5 -6	60.0 0.5 -6	60.0 0.5 -6	60.0 0.5 -6
21	64.0 0.4 -6	64.0 0.4 -6	64.0 0.4 -6	64.0 0.4 -6
22	67.9 0.3 -6	67.9 0.3 -6	67.9 0.3 -6	67.9 0.3 -6
23	71.8 0.3 -6	71.8 0.3 -6	71.8 0.3 -6	71.8 0.3 -6
24	75.7 0.2 -6	75.7 0.2 -6	75.7 0.2 -6	75.7 0.2 -6
25	79.6 0.1 -6	79.6 0.1 -6	79.6 0.1 -6	79.6 0.1 -6
26	20.8 1.2 -7	39.3 42.5 22	74.1 -3.1 69	45.7 -43.2 26
27	79.6 0.1 -6	51.6 -19. -28	24.5 36.9 -47	40.9 55.6 -30

	A	B	C	D	E	F	G	H	I	J	K	L	M	N	O	P	Q	R	S	T	U	V	W	X	Y	Z	a	b	c	d	e	f	g	h	i	j	k	*lab*olv’**		
	0.76	0.76	0.75	0.75	0.75	0.74	0.74	0.73	0.73	0.76	0.76	0.76	0.76	0.76	0.76	0.75	0.75	0.74	0.76	0.76	0.77	0.77	0.77	0.77	0.76	0.76	0.75	0.76	0.77	0.77	0.78	0.78	0.78	0.78	0.78	0.77	0.17	0.17	0.17	0.17
01	0.74	0.66	0.58	0.5	0.43	0.35	0.28	0.21	0.14	0.74	0.67	0.61	0.54	0.48	0.42	0.36	0.3	0.25	0.74	0.69	0.64	0.58	0.53	0.49	0.44	0.4	0.35	0.74	0.7	0.67	0.64	0.6	0.57	0.54	0.51	0.48	0.14	0.14	0.14	0.14
	0.71	0.62	0.54	0.45	0.37	0.28	0.2	0.13	0.08	0.71	0.62	0.54	0.45	0.36	0.27	0.19	0.12	0.08	0.71	0.62	0.54	0.45	0.36	0.27	0.19	0.12	0.07	0.71	0.62	0.54	0.45	0.36	0.27	0.19	0.12	0.07	0.1	0.1	0.1	0.1
	0.69	0.69	0.69	0.69	0.69	0.69	0.68	0.68	0.67	0.7	0.69	0.69	0.69	0.69	0.69	0.69	0.69	0.68	0.7	0.69	0.69	0.7	0.7	0.7	0.7	0.7	0.69	0.7	0.69	0.7	0.7	0.71	0.71	0.71	0.71	0.7	0.25	0.25	0.25	0.25
02	0.72	0.66	0.57	0.49	0.42	0.35	0.28	0.21	0.14	0.7	0.66	0.59	0.52	0.46	0.4	0.34	0.28	0.23	0.69	0.66	0.6	0.55	0.5	0.45	0.41	0.36	0.32	0.68	0.66	0.62	0.58	0.55	0.52	0.49	0.46	0.44	0.21	0.21	0.21	0.21
	0.7	0.62	0.54	0.45	0.37	0.28	0.2	0.13	0.08	0.69	0.62	0.54	0.45	0.37	0.27	0.2	0.12	0.08	0.69	0.62	0.54	0.45	0.36	0.27	0.19	0.12	0.07	0.69	0.62	0.54	0.45	0.36	0.27	0.19	0.12	0.07	0.16	0.16	0.16	0.16
	0.63	0.63	0.62	0.62	0.63	0.63	0.62	0.62	0.61	0.64	0.63	0.62	0.62	0.63	0.63	0.63	0.63	0.62	0.64	0.63	0.62	0.63	0.64	0.64	0.64	0.64	0.64	0.65	0.63	0.62	0.63	0.64	0.65	0.65	0.65	0.65	0.33	0.33	0.33	0.33
03	0.69	0.62	0.57	0.49	0.41	0.34	0.27	0.21	0.14	0.66	0.61	0.57	0.5	0.44	0.38	0.32	0.27	0.21	0.64	0.6	0.57	0.51	0.47	0.42	0.37	0.33	0.29	0.61	0.59	0.57	0.53	0.5	0.47	0.44	0.41	0.39	0.28	0.28	0.28	0.28
	0.68	0.61	0.54	0.46	0.37	0.28	0.2	0.13	0.08	0.67	0.6	0.54	0.45	0.37	0.28	0.2	0.12	0.08	0.67	0.6	0.54	0.45	0.37	0.27	0.2	0.12	0.08	0.66	0.6	0.54	0.45	0.36	0.27	0.19	0.12	0.07	0.23	0.23	0.23	0.23
	0.57	0.57	0.56	0.56	0.56	0.56	0.56	0.56	0.55	0.58	0.57	0.56	0.56	0.56	0.57	0.57	0.57	0.56	0.59	0.58	0.57	0.56	0.57	0.57	0.58	0.58	0.57	0.6	0.58	0.57	0.56	0.57	0.58	0.58	0.59	0.59	0.41	0.41	0.41	0.41
04	0.67	0.61	0.55	0.49	0.42	0.35	0.28	0.21	0.14	0.63	0.58	0.54	0.49	0.43	0.37	0.31	0.26	0.2	0.59	0.56	0.52	0.49	0.44	0.39	0.35	0.31	0.27	0.54	0.53	0.51	0.49	0.46	0.42	0.4	0.37	0.34	0.35	0.35	0.35	0.35
	0.67	0.6	0.54	0.47	0.38	0.29	0.21	0.13	0.08	0.66	0.59	0.53	0.47	0.38	0.29	0.21	0.13	0.08	0.65	0.59	0.53	0.47	0.38	0.29	0.2	0.13	0.08	0.64	0.58	0.53	0.47	0.38	0.28	0.2	0.12	0.08	0.31	0.31	0.31	0.31
	0.51	0.51	0.51	0.5	0.49	0.5	0.5	0.49	0.49	0.52	0.52	0.51	0.5	0.49	0.5	0.5	0.5	0.5	0.53	0.52	0.52	0.51	0.49	0.5	0.51	0.51	0.51	0.54	0.53	0.52	0.51	0.49	0.51	0.52	0.52	0.52	0.49	0.49	0.49	0.49
05	0.65	0.59	0.53	0.48	0.42	0.35	0.28	0.21	0.15	0.6	0.55	0.51	0.47	0.42	0.36	0.3	0.25	0.19	0.55	0.51	0.48	0.45	0.42	0.38	0.33	0.28	0.24	0.49	0.47	0.46	0.44	0.42	0.39	0.36	0.33	0.31	0.42	0.42	0.42	0.42
	0.66	0.59	0.53	0.47	0.4	0.3	0.22	0.14	0.09	0.65	0.58	0.52	0.46	0.4	0.3	0.22	0.14	0.08	0.64	0.58	0.52	0.46	0.4	0.3	0.21	0.14	0.08	0.62	0.57	0.51	0.46	0.4	0.3	0.21	0.13	0.08	0.4	0.4	0.4	0.4
	0.43	0.43	0.43	0.42	0.41	0.41	0.41	0.41	0.41	0.45	0.44	0.44	0.43	0.42	0.41	0.42	0.42	0.42	0.46	0.45	0.45	0.43	0.42	0.41	0.42	0.43	0.43	0.48	0.47	0.46	0.44	0.42	0.41	0.42	0.44	0.44	0.56	0.56	0.56	0.56
06	0.63	0.57	0.51	0.45	0.4	0.35	0.28	0.21	0.14	0.57	0.52	0.47	0.43	0.39	0.35	0.29	0.23	0.18	0.51	0.47	0.44	0.41	0.38	0.35	0.3	0.26	0.22	0.44	0.42	0.4	0.38	0.37	0.35	0.32	0.29	0.26	0.49	0.49	0.49	0.49
	0.65	0.58	0.52	0.45	0.38	0.31	0.22	0.14	0.09	0.63	0.57	0.51	0.44	0.38	0.31	0.22	0.14	0.09	0.62	0.56	0.5	0.44	0.37	0.31	0.22	0.14	0.08	0.61	0.55	0.49	0.43	0.37	0.31	0.22	0.14	0.08	0.47	0.47	0.47	0.47
	0.35	0.35	0.35	0.34	0.34	0.33	0.33	0.33	0.33	0.37	0.36	0.36	0.35	0.34	0.33	0.33	0.34	0.34	0.38	0.38	0.37	0.36	0.35	0.34	0.33	0.34	0.35	0.4	0.39	0.38	0.37	0.35	0.34	0.33	0.35	0.35	0.62	0.62	0.62	0.62
07	0.61	0.55	0.49	0.43	0.38	0.33	0.28	0.21	0.14	0.53	0.49	0.44	0.4	0.36	0.32	0.28	0.22	0.17	0.46	0.43	0.4	0.37	0.34	0.31	0.28	0.23	0.19	0.38	0.36	0.35	0.33	0.31	0.29	0.28	0.25	0.22	0.57	0.57	0.57	0.57
	0.64	0.57	0.5	0.43	0.36	0.29	0.23	0.15	0.09	0.62	0.56	0.49	0.43	0.36	0.29	0.23	0.15	0.09	0.61	0.55	0.48	0.42	0.35	0.29	0.23	0.15	0.09	0.59	0.53	0.47	0.41	0.35	0.28	0.23	0.15	0.09	0.54	0.54	0.54	0.54
	0.26	0.26	0.26	0.26	0.26	0.26	0.26	0.25	0.25	0.28	0.28	0.28	0.27	0.27	0.27	0.26	0.25	0.26	0.3	0.29	0.29	0.28	0.28	0.27	0.26	0.25	0.26	0.32	0.31	0.31	0.3	0.29	0.28	0.27	0.25	0.27	0.69	0.69	0.69	0.69
08	0.59	0.53	0.47	0.41	0.36	0.31	0.25	0.21	0.14	0.5	0.46	0.41	0.37	0.32	0.28	0.24	0.21	0.15	0.42	0.39	0.36	0.33	0.29	0.26	0.24	0.21	0.16	0.33	0.31	0.29	0.27	0.25	0.24	0.22	0.21	0.18	0.66	0.66	0.66	0.66
	0.63	0.56	0.49	0.42	0.35	0.28	0.22	0.16	0.09	0.61	0.55	0.48	0.41	0.35	0.28	0.21	0.16	0.09	0.6	0.53	0.47	0.4	0.34	0.27	0.21	0.16	0.09	0.58	0.52	0.46	0.39	0.33	0.26	0.21	0.16	0.09	0.62	0.62	0.62	0.62
	0.18	0.18	0.18	0.19	0.19	0.19	0.18	0.18	0.17	0.2	0.2	0.2	0.2	0.2	0.19	0.19	0.18	0.17	0.21	0.21	0.21	0.21	0.21	0.2	0.19	0.18	0.17	0.23	0.24	0.23	0.23	0.22	0.21	0.2	0.19	0.17	0.76	0.76	0.76	0.76
09	0.59	0.52	0.46	0.4	0.35	0.29	0.24	0.19	0.14	0.48	0.43	0.39	0.34	0.3	0.26	0.22	0.18	0.14	0.39	0.36	0.32	0.29	0.26	0.23	0.2	0.17	0.14	0.28	0.26	0.24	0.22	0.21	0.19	0.17	0.16	0.14	0.74	0.74	0.74	0.74
	0.63	0.56	0.49	0.42	0.35	0.28	0.21	0.15	0.1	0.61	0.54	0.48	0.41	0.34	0.26	0.2	0.15	0.1	0.59	0.53	0.46	0.39	0.32	0.26	0.2	0.14	0.1	0.57	0.51	0.44	0.38	0.31	0.25	0.19	0.14	0.1	0.71	0.71	0.71	0.71
	0.76	0.77	0.78	0.79	0.8	0.8	0.8	0.79	0.78	0.76	0.74	0.73	0.71	0.7	0.68	0.66	0.64	0.61	0.76	0.72	0.69	0.66	0.63	0.59	0.55	0.52	0.47	0.76	0.7	0.66	0.61	0.56	0.51	0.45	0.39	0.32	0.17	0.17	0.17	0.17
10	0.74	0.73	0.72	0.71	0.7	0.7	0.7	0.7	0.7	0.74	0.72	0.71	0.69	0.68	0.67	0.65	0.65	0.64	0.74	0.72	0.7	0.68	0.66	0.64	0.63	0.62	0.62	0.74	0.72	0.69	0.67	0.65	0.63	0.62	0.6	0.59	0.14	0.14	0.14	0.14
	0.71	0.62	0.54	0.45	0.36	0.27	0.19	0.12	0.08	0.71	0.62	0.54	0.45	0.37	0.27	0.19	0.12	0.08	0.71	0.62	0.54	0.45	0.36	0.28	0.2	0.13	0.08	0.71	0.62	0.54	0.45	0.37	0.29	0.21	0.13	0.08	0.1	0.1	0.1	0.1
	0.71	0.69	0.7	0.71	0.72	0.72	0.73	0.72	0.72	0.72	0.69	0.68	0.66	0.65	0.63	0.61	0.6	0.57	0.73	0.69	0.66	0.63	0.59	0.56	0.53	0.49	0.44	0.74	0.69	0.64	0.59	0.55	0.5	0.43	0.37	0.3	0.22	0.22	0.22	0.22
11	0.65	0.66	0.64	0.63	0.62	0.62	0.61	0.61	0.61	0.65	0.66	0.64	0.62	0.6	0.59	0.58	0.57	0.57	0.66	0.66	0.63	0.61	0.59	0.58	0.57	0.55	0.55	0.66	0.66	0.63	0.61	0.59	0.57	0.55	0.54	0.52	0.18	0.18	0.18	0.18
	0.68	0.62	0.54	0.45	0.37	0.27	0.2	0.12	0.08	0.68	0.62	0.54	0.45	0.36	0.27	0.19	0.12	0.08	0.69	0.62	0.54	0.45	0.37	0.28	0.2	0.13	0.08	0.69	0.62	0.54	0.46	0.38	0.29	0.21	0.13	0.08	0.12	0.12	0.12	0.12
	0.66	0.64	0.62	0.64	0.65	0.66	0.66	0.66	0.66	0.68	0.65	0.62	0.61	0.6	0.59	0.57	0.55	0.53	0.7	0.66	0.62	0.59	0.56	0.53	0.5	0.45	0.41	0.72	0.67	0.62	0.57	0.53	0.48	0.41	0.35	0.29	0.26	0.26	0.26	0.26
12	0.55	0.56	0.57	0.56	0.55	0.54	0.53	0.53	0.53	0.56	0.56	0.57	0.55	0.54	0.52	0.51	0.5	0.5	0.57	0.57	0.57	0.55	0.53	0.52	0.5	0.49	0.48	0.58	0.57	0.57	0.55	0.53	0.51	0.49	0.47	0.46	0.21	0.21	0.21	0.21
	0.65	0.59	0.54	0.45	0.36	0.27	0.19	0.12	0.07	0.65	0.59	0.54	0.46	0.37	0.28	0.2	0.13	0.08	0.66	0.6	0.54	0.46	0.37	0.29	0.21	0.13	0.08	0.66	0.6	0.54	0.46	0.38	0.29	0.21	0.13	0.08	0.16	0.16	0.16	0.16
	0.61	0.59	0.58	0.56	0.58	0.59	0.6	0.6	0.6	0.64	0.61	0.58	0.56	0.55	0.54	0.53	0.51	0.49	0.67	0.63	0.59	0.56	0.53	0.5	0.46	0.42	0.37	0.71	0.65	0.6	0.56	0.51	0.46	0.39	0.34	0.27	0.3	0.3	0.3	0.3
13	0.46	0.47	0.48	0.49	0.48	0.47	0.46	0.46	0.45	0.47	0.47	0.48	0.49	0.48	0.46	0.45	0.44	0.44	0.48	0.48	0.48	0.49	0.48	0.46	0.44	0.43	0.42	0.49	0.49	0.49	0.49	0.48	0.46	0.43	0.42	0.4	0.25	0.25	0.25	0.25
	0.62	0.57	0.52	0.47	0.38	0.28	0.2	0.12	0.08	0.62	0.57	0.52	0.47	0.38	0.29	0.21	0.13	0.08	0.63	0.57	0.52	0.47	0.39	0.3	0.21	0.13	0.08	0.63	0.57	0.52	0.47	0.39	0.3	0.21	0.14	0.08	0.2	0.2	0.2	0.2
	0.56	0.55	0.53	0.51	0.49	0.51	0.52	0.53	0.54	0.6	0.58	0.55	0.52	0.49	0.48	0.47	0.45	0.43	0.64	0.61	0.57	0.53	0.49	0.45	0.42	0.38	0.34	0.69	0.64	0.59	0.54	0.49	0.43	0.37	0.32	0.26	0.34	0.34	0.34	0.34
14	0.39	0.4	0.41	0.42	0.42	0.41	0.4	0.4	0.39	0.39	0.4	0.41	0.42	0.42	0.41	0.39	0.38	0.37	0.4	0.4	0.41	0.42	0.42	0.4	0.39	0.37	0.36	0.42	0.41	0.41	0.42	0.42	0.4	0.38	0.36	0.34	0.29	0.29	0.29	0.29
	0.61	0.55	0.5	0.45	0.4	0.3	0.21	0.13	0.08	0.6	0.55	0.5	0.45	0.4	0.3	0.21	0.14	0.08	0.6	0.55	0.5	0.45	0.4	0.3	0.21	0.14	0.08	0.61	0.55	0.5	0.45	0.4	0.3	0.21	0.14	0.09	0.24	0.24	0.24	0.24
	0.51	0.49	0.47	0.45	0.43	0.41	0.43	0.45	0.46	0.56	0.54	0.51	0.48	0.44	0.41	0.4	0.39	0.37	0.62	0.58	0.54	0.51	0.46	0.41	0.37	0.34	0.3	0.67	0.62	0.57	0.53	0.47	0.41	0.35	0.3	0.24	0.38	0.38	0.38	0.38
15	0.31	0.32	0.33	0.33	0.34	0.35	0.34	0.33	0.33	0.32	0.32	0.33	0.34	0.34	0.35	0.33	0.32	0.31	0.32	0.33	0.33	0.34	0.35	0.35	0.33	0.32	0.3	0.34	0.33	0.34	0.34	0.35	0.35	0.33	0.31	0.29	0.32	0.32	0.32	0.32
	0.59	0.53	0.48	0.42	0.37	0.31	0.22	0.14	0.08	0.59	0.53	0.48	0.42	0.37	0.31	0.22	0.14	0.08	0.59	0.53	0.48	0.43	0.37	0.31	0.22	0.14	0.09	0.59	0.53	0.48	0.43	0.37	0.31	0.22	0.15	0.09	0.28	0.28	0.28	0.28
	0.43	0.42	0.4	0.38	0.37	0.35	0.33	0.35	0.37	0.52	0.49	0.46	0.43	0.39	0.36	0.33	0.32	0.31	0.59	0.55	0.51	0.47	0.42	0.37	0.33	0.3	0.26	0.66	0.61	0.56	0.51	0.45	0.39	0.33	0.28	0.22	0.42	0.42	0.42	0.42
16	0.23	0.24	0.25	0.25	0.26	0.27	0.28	0.27	0.26	0.24	0.25	0.25	0.26	0.26	0.27	0.28	0.26	0.25	0.25	0.25	0.26	0.26	0.27	0.27	0.28	0.26	0.24	0.26	0.26	0.26	0.27	0.27	0.27	0.28	0.26	0.24	0.36	0.36	0.36	0.36
	0.58	0.51	0.45	0.39	0.33	0.28	0.23	0.14	0.08	0.58	0.52	0.46	0.4	0.34	0.28	0.23	0.15	0.09	0.57	0.52	0.46	0.4	0.34	0.28	0.23	0.15	0.09	0.58	0.51	0.46	0.4	0.34	0.28	0.23	0.15	0.09	0.33	0.33	0.33	0.33
	0.35	0.34	0.33	0.32	0.3	0.29	0.27	0.25	0.27	0.46	0.43	0.4	0.37	0.34	0.31	0.28	0.25	0.24	0.55	0.52	0.48	0.43	0.38	0.34	0.29	0.25	0.22	0.64	0.59	0.54	0.49	0.42	0.37	0.31	0.25	0.19	0.47	0.47	0.47	0.47
17	0.17	0.17	0.17	0.18	0.19	0.19	0.2	0.21	0.2	0.17	0.18	0.18	0.18	0.19	0.2	0.2	0.21	0.19	0.18	0.18	0.19	0.19	0.2	0.2	0.2	0.21	0.19	0.19	0.19	0.2	0.2	0.2	0.2	0.21	0.21	0.19	0.4	0.4	0.4	0.4
	0.57	0.5	0.44	0.38	0.31	0.25	0.2	0.16	0.09	0.57	0.5	0.44	0.37	0.32	0.25	0.21	0.16	0.09	0.57	0.5	0.44	0.38	0.32	0.26	0.21	0.16	0.09	0.57	0.5	0.44	0.38	0.32	0.26	0.21	0.16	0.09	0.37	0.37	0.37	0.37
	0.27	0.27	0.26	0.26	0.24	0.23	0.21	0.19	0.17	0.4	0.37	0.35	0.32	0.29	0.27	0.24	0.2	0.17	0.52	0.48	0.43	0.39	0.35	0.31	0.26	0.22	0.17	0.62	0.57	0.52	0.46	0.4	0.34	0.29	0.23	0.17	0.51	0.51	0.51	0.51
18	0.1	0.1	0.1	0.11	0.11	0.12	0.13	0.13	0.14	0.1	0.11	0.11	0.11	0.12	0.12	0.13	0.13	0.14	0.11	0.11	0.12	0.12	0.13	0.13	0.13	0.14	0.14	0.12	0.12	0.13	0.13	0.13	0.13	0.14	0.14	0.14	0.44	0.44	0.44	0.44
	0.56	0.49	0.43	0.36	0.29	0.23	0.18	0.13	0.1	0.56	0.49	0.42	0.36	0.29	0.23	0.18	0.13	0.1	0.56	0.49	0.42	0.36	0.3	0.23	0.18	0.13	0.1	0.56	0.49	0.43	0.36	0.3	0.24	0.19	0.13	0.1	0.42	0.42	0.42	0.42
	0.76	0.69	0.62	0.56	0.49	0.41	0.33	0.25	0.17	0.76	0.69	0.63	0.57	0.51	0.43	0.35	0.27	0.2	0.76	0.69	0.63	0.57	0.51	0.44	0.36	0.28	0.2	0.76	0.69	0.63	0.57	0.51	0.44	0.36	0.27	0.2	0.54	0.54	0.54	0.54
19	0.74	0.71	0.68	0.67	0.64	0.62	0.61	0.59	0.59	0.74	0.71	0.68	0.66	0.64	0.62	0.6	0.58	0.56	0.74	0.71	0.68	0.66	0.64	0.62	0.6	0.58	0.57	0.74	0.71	0.68	0.66	0.65	0.63	0.61	0.59	0.58	0.48	0.48	0.48	0.48
	0.71	0.62	0.54	0.46	0.38	0.29	0.21	0.14	0.09	0.71	0.65	0.59	0.55	0.5	0.44	0.39	0.34	0.29	0.71	0.67	0.62	0.59	0.56	0.52	0.49	0.45	0.42	0.71	0.68	0.65	0.62	0.6	0.58	0.56	0.54	0.52	0.46	0.46	0.46	0.46
	0.75	0.69	0.62	0.56	0.49	0.41	0.33	0.25	0.17	0.75	0.69	0.62	0.56	0.51	0.43	0.35	0.27	0.2	0.75	0.69	0.63	0.57	0.51	0.43	0.35	0.27	0.2	0.75	0.69	0.63	0.57	0.51	0.43	0.35	0.27	0.2	0.58	0.58	0.58	0.58
20	0.66	0.66	0.62	0.6	0.58	0.56	0.54	0.52	0.51	0.66	0.66	0.62	0.6	0.58	0.56	0.54	0.51	0.5	0.66	0.66	0.62	0.6	0.58	0.56	0.54	0.52	0.5	0.66	0.66	0.62	0.6	0.59	0.57	0.54	0.52	0.51	0.52	0.52	0.52	0.52
	0.69	0.62	0.54	0.46	0.38	0.29	0.21	0.14	0.09	0.67	0.62	0.57	0.52	0.47	0.42	0.36	0.31	0.26	0.65	0.62	0.58	0.55	0.52	0.48	0.44	0.41	0.37	0.64	0.62	0.59	0.57	0.56	0.53	0.51	0.48	0.47	0.49	0.49	0.49	0.49
	0.75	0.68	0.62	0.56	0.5	0.41	0.33	0.25	0.18	0.75	0.68	0.62	0.56	0.5	0.42	0.34	0.27	0.2	0.75	0.68	0.62	0.56	0.51	0.43	0.35	0.27	0.2	0.75	0.69	0.62	0.56	0.51	0.43	0.35	0.27	0.19	0.61	0.61	0.61	0.61
21	0.58	0.58	0.57	0.55	0.53	0.5	0.48	0.46	0.45	0.58	0.57	0.57	0.55	0.53	0.5	0.48	0.46	0.44	0.58	0.57	0.57	0.55	0.53	0.51	0.48	0.46	0.45	0.58	0.57	0.57	0.55	0.53	0.51	0.48	0.46	0.45	0.56	0.56	0.56	0.56
	0.66	0.6	0.54	0.47	0.39	0.3	0.21	0.14	0.09	0.62	0.58	0.54	0.5	0.45	0.39	0.33	0.28	0.23	0.6	0.57	0.54	0.51	0.48	0.44	0.4	0.36	0.33	0.57	0.56	0.54	0.52	0.51	0.48	0.45	0.43	0.41	0.53	0.53	0.53	0.53
	0.74	0.68	0.62	0.56	0.5	0.41	0.33	0.26	0.18	0.75	0.68	0.62	0.56	0.5	0.42	0.34	0.27	0.2	0.75	0.68	0.62	0.56	0.5	0.42	0.34	0.27	0.2	0.75	0.69	0.62	0.56	0.5	0.42	0.34	0.27	0.19	0.65	0.65	0.65	0.65
22	0.51	0.5	0.49	0.49	0.48	0.45	0.43	0.41	0.4	0.5	0.49	0.49	0.49	0.48	0.45	0.43	0.4	0.39	0.5	0.49	0.49	0.49	0.48	0.45	0.43	0.41	0.39	0.5	0.49	0.49	0.49	0.48	0.45	0.43	0.41	0.39	0.6	0.6	0.6	0.6
	0.64	0.58	0.52	0.47	0.39	0.3	0.22	0.14	0.09	0.58	0.54	0.5	0.47	0.42	0.36	0.3	0.25	0.21	0.54	0.51	0.48	0.47	0.44	0.4	0.36	0.32	0.29	0.5	0.48	0.47	0.47	0.45	0.42	0.39	0.37	0.35	0.58	0.58	0.58	0.58
	0.74	0.67	0.61	0.55	0.49	0.41	0.33	0.26	0.18	0.74	0.68	0.62	0.56	0.49	0.41	0.34	0.26	0.19	0.75	0.68	0.62	0.56	0.49	0.41	0.34	0.26	0.19	0.75	0.69	0.62	0.56	0.49	0.41	0.34	0.26	0.19	0.68	0.68	0.68	0.68
23	0.43	0.42	0.41	0.42	0.42	0.4	0.38	0.35	0.34	0.43	0.42	0.41	0.42	0.42	0.4	0.38	0.35	0.34	0.43	0.42	0.41	0.42	0.42	0.4	0.38	0.35	0.34	0.43	0.42	0.41	0.42	0.42	0.4	0.38	0.36	0.34	0.65	0.65	0.65	0.65
	0.62	0.56	0.5	0.45	0.4	0.3	0.22	0.15	0.09	0.54	0.5	0.46	0.43	0.4	0.34	0.28	0.22	0.18	0.48	0.45	0.43	0.41	0.4	0.35	0.31	0.27	0.24	0.43	0.41	0.4	0.4	0.4	0.37	0.34	0.31	0.29	0.62	0.62	0.62	0.62
	0.73	0.67	0.61	0.55	0.49	0.41	0.33	0.26	0.18	0.74	0.68	0.62	0.56	0.49	0.41	0.33	0.26	0.19	0.75	0.68	0.62	0.56	0.49	0.41	0.33	0.26	0.19	0.75	0.68	0.62	0.56	0.49	0.41	0.33	0.26	0.19	0.72	0.72	0.72	0.72
24	0.36	0.35	0.34	0.35	0.35	0.35	0.33	0.3	0.29	0.35	0.35	0.34	0.35	0.35	0.35	0.33	0.3	0.29	0.35	0.35	0.34	0.35	0.35	0.35	0.33	0.3	0.29	0.35	0.35	0.34	0.35	0.35	0.35	0.33	0.3	0.29	0.7	0.7	0.7	0.7
	0.6	0.54	0.48	0.42	0.37	0.31	0.22	0.15	0.09	0.5	0.46	0.42	0.38	0.35	0.31	0.25	0.2	0.16	0.43	0.4	0.37	0.35	0.34	0.31	0.27	0.23	0.2	0.35	0.34	0.33	0.32	0.32	0.31	0.28	0.25	0.24	0.67	0.67	0.67	0.67
	0.73	0.67	0.61	0.54	0.48	0.4	0.33	0.26	0.18	0.74	0.68	0.62	0.55	0.49	0.4	0.33	0.26	0.19	0.74	0.68	0.62	0.56	0.49	0.41	0.33	0.26	0.19	0.74	0.68	0.62	0.56	0.49	0.41	0.33	0.26	0.18	0.76	0.76	0.76	0.76
25	0.28	0.27	0.27	0.27	0.28	0.28	0.28	0.25	0.24	0.28	0.27	0.27	0.27	0.28	0.28	0.28	0.25	0.23	0.28	0.27	0.27	0.27	0.28	0.28	0.28	0.25	0.24	0.28	0.27	0.27	0.27	0.28	0.28	0.28	0.25	0.24	0.74	0.74	0.74	0.74
	0.58	0.52	0.46	0.4	0.34	0.28	0.23	0.15	0.09	0.46	0.42	0.37	0.34	0.3	0.26	0.23	0.18	0.13	0.37	0.34	0.31	0.29	0.27	0.25	0.23	0.19	0.16	0.28	0.27	0.25	0.25	0.24	0.23	0.23	0.2	0.19	0.71	0.71	0.71	0.71
	0.73	0.66	0.6	0.54	0.47	0.39	0.32	0.25	0.17	0.74	0.68	0.61	0.55	0.48	0.4	0.32	0.25	0.18	0.74	0.68	0.62	0.55	0.49	0.4	0.33	0.25	0.18	0.74	0.68	0.62	0.56	0.49	0.41	0.33	0.25	0.18	0.17	0.73	0.78	0.17
26	0.21	0.2	0.2	0.2	0.21	0.21	0.21	0.21	0.19	0.2	0.2	0.2	0.2	0.21	0.21	0.21	0.21	0.19	0.2	0.2	0.2	0.2	0.21	0.21	0.21	0.21	0.19	0.21	0.2	0.2	0.21	0.21	0.21	0.21	0.21	0.19	0.14	0.14	0.7	0.59
	0.57	0.51	0.44	0.38	0.32	0.26	0.21	0.16	0.1	0.43	0.38	0.34	0.3	0.26	0.22	0.19	0.16	0.11	0.31	0.29	0.26	0.24	0.22	0.2	0.18	0.16	0.12	0.22	0.21	0.19	0.19	0.18	0.17	0.16	0.16	0.14	0.1	0.08	0.08	0.09
	0.72	0.66	0.59	0.53	0.46	0.39	0.31	0.25	0.17	0.74	0.67	0.61	0.55	0.48	0.4	0.32	0.25	0.17	0.74	0.68	0.62	0.55	0.48	0.4	0.33	0.25	0.17	0.74	0.68	0.62	0.55	0.49	0.41	0.33	0.25	0.17	0.76	0.18	0.27	0.72
27	0.14	0.14	0.14	0.14	0.14	0.14	0.14	0.14	0.14	0.13	0.13	0.13	0.14	0.14	0.14	0.14	0.14	0.14	0.13	0.13	0.13	0.14	0.14	0.14	0.14	0.14	0.14	0.14	0.14	0.14	0.14	0.14	0.14	0.14	0.14	0.14	0.74	0.59	0.1	0.14
	0.57	0.5	0.43	0.37	0.3	0.24	0.19	0.13	0.1	0.39	0.35	0.3	0.26	0.26	0.23	0.19	0.15	0.12	0.1	0.26	0.24	0.21	0.19	0.17	0.15	0.12	0.11	0.1	0.16	0.15	0.13	0.12	0.12	0.11	0.11	0.1	0.1	0.71	0.63	0.56	0.57

	A	B	C	D	E	F	G	H	I
01	0.24 0.26 0.29 0.0	0.24 0.34 0.38 0.0	0.25 0.42 0.46 0.0	0.25 0.5 0.55 0.0	0.25 0.57 0.63 0.0	0.26 0.65 0.72 0.0	0.26 0.72 0.8 0.0	0.27 0.79 0.87 0.0	0.27 0.86 0.92 0.0
02	0.31 0.28 0.3 0.0	0.31 0.34 0.38 0.0	0.31 0.43 0.46 0.0	0.31 0.51 0.55 0.0	0.31 0.58 0.63 0.0	0.31 0.65 0.72 0.0	0.32 0.72 0.8 0.0	0.32 0.79 0.87 0.0	0.33 0.86 0.92 0.0
03	0.37 0.31 0.32 0.0	0.37 0.38 0.39 0.0	0.38 0.43 0.46 0.0	0.38 0.51 0.54 0.0	0.37 0.59 0.63 0.0	0.37 0.66 0.72 0.0	0.38 0.73 0.8 0.0	0.38 0.79 0.87 0.0	0.39 0.86 0.92 0.0
04	0.43 0.33 0.33 0.0	0.43 0.39 0.4 0.0	0.44 0.45 0.46 0.0	0.44 0.51 0.53 0.0	0.44 0.58 0.62 0.0	0.44 0.65 0.71 0.0	0.44 0.72 0.79 0.0	0.44 0.79 0.87 0.0	0.45 0.86 0.92 0.0
05	0.49 0.35 0.34 0.0	0.49 0.41 0.41 0.0	0.49 0.47 0.47 0.0	0.5 0.52 0.53 0.0	0.51 0.58 0.6 0.0	0.5 0.65 0.7 0.0	0.5 0.72 0.78 0.0	0.51 0.79 0.86 0.0	0.51 0.85 0.91 0.0
06	0.57 0.37 0.35 0.0	0.57 0.43 0.42 0.0	0.57 0.49 0.48 0.0	0.58 0.55 0.55 0.0	0.59 0.6 0.62 0.0	0.59 0.65 0.69 0.0	0.59 0.72 0.78 0.0	0.59 0.79 0.86 0.0	0.59 0.86 0.91 0.0
07	0.65 0.39 0.36 0.0	0.65 0.45 0.43 0.0	0.65 0.51 0.5 0.0	0.66 0.57 0.57 0.0	0.66 0.62 0.64 0.0	0.67 0.67 0.71 0.0	0.67 0.72 0.77 0.0	0.67 0.79 0.85 0.0	0.67 0.86 0.91 0.0
08	0.74 0.41 0.37 0.0	0.74 0.47 0.44 0.0	0.74 0.53 0.51 0.0	0.74 0.59 0.58 0.0	0.74 0.64 0.65 0.0	0.74 0.69 0.72 0.0	0.74 0.75 0.78 0.0	0.75 0.79 0.84 0.0	0.75 0.86 0.91 0.0
09	0.82 0.41 0.37 0.0	0.82 0.48 0.44 0.0	0.82 0.54 0.51 0.0	0.81 0.6 0.58 0.0	0.81 0.65 0.65 0.0	0.81 0.71 0.72 0.0	0.82 0.76 0.79 0.0	0.82 0.81 0.85 0.0	0.83 0.86 0.9 0.0
10	0.24 0.26 0.29 0.0	0.23 0.27 0.38 0.0	0.22 0.28 0.46 0.0	0.21 0.29 0.55 0.0	0.2 0.3 0.64 0.0	0.2 0.3 0.73 0.0	0.2 0.3 0.81 0.0	0.21 0.3 0.88 0.0	0.22 0.3 0.92 0.0
11	0.29 0.35 0.32 0.0	0.31 0.34 0.38 0.0	0.3 0.36 0.46 0.0	0.29 0.37 0.55 0.0	0.28 0.38 0.63 0.0	0.28 0.38 0.73 0.0	0.27 0.39 0.8 0.0	0.28 0.39 0.88 0.0	0.28 0.39 0.92 0.0
12	0.34 0.45 0.35 0.0	0.36 0.44 0.41 0.0	0.38 0.43 0.46 0.0	0.36 0.44 0.55 0.0	0.35 0.45 0.64 0.0	0.34 0.46 0.73 0.0	0.34 0.47 0.81 0.0	0.34 0.47 0.88 0.0	0.34 0.47 0.93 0.0
13	0.39 0.54 0.38 0.0	0.41 0.53 0.43 0.0	0.42 0.52 0.48 0.0	0.44 0.51 0.53 0.0	0.42 0.52 0.62 0.0	0.41 0.53 0.72 0.0	0.4 0.54 0.8 0.0	0.4 0.54 0.88 0.0	0.4 0.55 0.92 0.0
14	0.44 0.61 0.39 0.0	0.45 0.6 0.45 0.0	0.47 0.59 0.5 0.0	0.49 0.58 0.55 0.0	0.51 0.58 0.6 0.0	0.49 0.59 0.7 0.0	0.48 0.6 0.79 0.0	0.47 0.6 0.87 0.0	0.46 0.61 0.92 0.0
15	0.49 0.69 0.41 0.0	0.51 0.68 0.47 0.0	0.53 0.67 0.52 0.0	0.55 0.67 0.58 0.0	0.57 0.66 0.63 0.0	0.59 0.65 0.69 0.0	0.57 0.66 0.78 0.0	0.55 0.67 0.86 0.0	0.54 0.67 0.92 0.0
16	0.57 0.77 0.42 0.0	0.58 0.76 0.49 0.0	0.6 0.75 0.55 0.0	0.62 0.75 0.61 0.0	0.63 0.74 0.67 0.0	0.65 0.73 0.72 0.0	0.67 0.72 0.77 0.0	0.65 0.73 0.86 0.0	0.63 0.74 0.92 0.0
17	0.65 0.83 0.43 0.0	0.66 0.83 0.5 0.0	0.67 0.83 0.56 0.0	0.68 0.82 0.62 0.0	0.7 0.81 0.69 0.0	0.71 0.81 0.75 0.0	0.73 0.8 0.8 0.0	0.75 0.79 0.84 0.0	0.73 0.8 0.91 0.0
18	0.73 0.9 0.44 0.0	0.73 0.9 0.51 0.0	0.74 0.9 0.57 0.0	0.74 0.89 0.64 0.0	0.76 0.89 0.71 0.0	0.77 0.88 0.77 0.0	0.79 0.87 0.82 0.0	0.81 0.87 0.87 0.0	0.83 0.86 0.9 0.0
19	0.24 0.26 0.29 0.0	0.31 0.29 0.38 0.0	0.38 0.32 0.46 0.0	0.44 0.33 0.54 0.0	0.51 0.36 0.62 0.0	0.59 0.38 0.71 0.0	0.67 0.39 0.79 0.0	0.75 0.41 0.86 0.0	0.83 0.41 0.91 0.0
20	0.25 0.34 0.31 0.0	0.31 0.34 0.38 0.0	0.38 0.38 0.46 0.0	0.44 0.4 0.54 0.0	0.51 0.42 0.62 0.0	0.59 0.44 0.71 0.0	0.67 0.46 0.79 0.0	0.75 0.48 0.86 0.0	0.83 0.49 0.91 0.0
21	0.25 0.42 0.34 0.0	0.32 0.42 0.4 0.0	0.38 0.43 0.46 0.0	0.44 0.45 0.53 0.0	0.5 0.47 0.61 0.0	0.59 0.5 0.7 0.0	0.67 0.52 0.79 0.0	0.75 0.54 0.86 0.0	0.82 0.55 0.91 0.0
22	0.26 0.49 0.36 0.0	0.32 0.5 0.42 0.0	0.38 0.51 0.48 0.0	0.44 0.51 0.53 0.0	0.5 0.52 0.61 0.0	0.59 0.55 0.7 0.0	0.67 0.57 0.78 0.0	0.74 0.59 0.86 0.0	0.82 0.6 0.91 0.0
23	0.26 0.57 0.38 0.0	0.33 0.58 0.44 0.0	0.39 0.59 0.5 0.0	0.45 0.58 0.55 0.0	0.51 0.58 0.6 0.0	0.59 0.6 0.7 0.0	0.67 0.62 0.78 0.0	0.74 0.65 0.85 0.0	0.82 0.66 0.91 0.0
24	0.27 0.64 0.4 0.0	0.33 0.65 0.46 0.0	0.39 0.66 0.52 0.0	0.45 0.65 0.58 0.0	0.51 0.65 0.63 0.0	0.59 0.65 0.69 0.0	0.67 0.67 0.78 0.0	0.74 0.7 0.85 0.0	0.82 0.71 0.91 0.0
25	0.27 0.72 0.42 0.0	0.33 0.73 0.48 0.0	0.39 0.73 0.54 0.0	0.46 0.73 0.6 0.0	0.52 0.72 0.66 0.0	0.6 0.72 0.72 0.0	0.67 0.72 0.77 0.0	0.74 0.75 0.85 0.0	0.82 0.76 0.91 0.0
26	0.27 0.79 0.43 0.0	0.34 0.8 0.49 0.0	0.4 0.8 0.56 0.0	0.46 0.8 0.62 0.0	0.53 0.79 0.68 0.0	0.61 0.79 0.74 0.0	0.68 0.79 0.79 0.0	0.75 0.79 0.84 0.0	0.83 0.81 0.9 0.0
27	0.28 0.86 0.43 0.0	0.34 0.86 0.5 0.0	0.41 0.86 0.57 0.0	0.47 0.86 0.63 0.0	0.54 0.86 0.7 0.0	0.61 0.86 0.76 0.0	0.69 0.86 0.81 0.0	0.75 0.86 0.87 0.0	0.83 0.86 0.9 0.0

	J	K	L	M	N	O	P	Q	R
01	0.24 0.26 0.29 0.0	0.24 0.33 0.38 0.0	0.24 0.39 0.46 0.0	0.24 0.46 0.55 0.0	0.24 0.52 0.64 0.0	0.24 0.58 0.73 0.0	0.25 0.64 0.81 0.0	0.25 0.7 0.88 0.0	0.26 0.75 0.92 0.0
02	0.3 0.3 0.31 0.0	0.31 0.34 0.38 0.0	0.31 0.41 0.46 0.0	0.31 0.48 0.55 0.0	0.31 0.54 0.63 0.0	0.31 0.6 0.73 0.0	0.31 0.66 0.8 0.0	0.31 0.72 0.88 0.0	0.32 0.77 0.92 0.0
03	0.36 0.34 0.33 0.0	0.37 0.39 0.4 0.0	0.38 0.43 0.46 0.0	0.38 0.5 0.55 0.0	0.37 0.56 0.63 0.0	0.37 0.62 0.72 0.0	0.37 0.68 0.8 0.0	0.37 0.73 0.88 0.0	0.38 0.79 0.92 0.0
04	0.42 0.37 0.34 0.0	0.43 0.42 0.41 0.0	0.44 0.46 0.47 0.0	0.44 0.51 0.53 0.0	0.44 0.57 0.62 0.0	0.43 0.63 0.71 0.0	0.43 0.69 0.79 0.0	0.43 0.74 0.87 0.0	0.44 0.8 0.92 0.0
05	0.48 0.4 0.35 0.0	0.48 0.45 0.42 0.0	0.49 0.49 0.48 0.0	0.5 0.53 0.54 0.0	0.51 0.58 0.6 0.0	0.5 0.64 0.7 0.0	0.5 0.7 0.78 0.0	0.5 0.75 0.86 0.0	0.5 0.81 0.92 0.0
06	0.55 0.43 0.37 0.0	0.56 0.48 0.43 0.0	0.56 0.53 0.49 0.0	0.57 0.57 0.56 0.0	0.58 0.61 0.62 0.0	0.59 0.65 0.69 0.0	0.58 0.71 0.78 0.0	0.58 0.77 0.86 0.0	0.58 0.82 0.91 0.0
07	0.63 0.47 0.38 0.0	0.64 0.51 0.44 0.0	0.64 0.56 0.51 0.0	0.65 0.6 0.57 0.0	0.66 0.64 0.64 0.0	0.67 0.68 0.71 0.0	0.67 0.72 0.77 0.0	0.66 0.78 0.85 0.0	0.66 0.83 0.91 0.0
08	0.72 0.5 0.39 0.0	0.72 0.54 0.45 0.0	0.72 0.59 0.52 0.0	0.73 0.63 0.59 0.0	0.73 0.68 0.65 0.0	0.73 0.72 0.72 0.0	0.74 0.76 0.79 0.0	0.75 0.79 0.84 0.0	0.74 0.85 0.91 0.0
09	0.8 0.52 0.39 0.0	0.8 0.57 0.46 0.0	0.8 0.61 0.52 0.0	0.8 0.66 0.59 0.0	0.8 0.7 0.66 0.0	0.81 0.74 0.74 0.0	0.81 0.78 0.8 0.0	0.82 0.82 0.85 0.0	0.83 0.86 0.9 0.0
10	0.24 0.26 0.29 0.0	0.26 0.28 0.38 0.0	0.27 0.29 0.46 0.0	0.29 0.31 0.55 0.0	0.3 0.32 0.63 0.0	0.32 0.33 0.73 0.0	0.34 0.35 0.81 0.0	0.36 0.35 0.88 0.0	0.39 0.36 0.92 0.0
11	0.28 0.35 0.32 0.0	0.31 0.34 0.38 0.0	0.32 0.36 0.46 0.0	0.34 0.38 0.55 0.0	0.35 0.4 0.64 0.0	0.37 0.41 0.73 0.0	0.39 0.42 0.81 0.0	0.4 0.43 0.88 0.0	0.43 0.43 0.92 0.0
12	0.32 0.44 0.35 0.0	0.35 0.44 0.41 0.0	0.38 0.43 0.46 0.0	0.39 0.45 0.54 0.0	0.4 0.46 0.63 0.0	0.41 0.48 0.72 0.0	0.43 0.49 0.8 0.0	0.45 0.5 0.87 0.0	0.47 0.5 0.92 0.0
13	0.36 0.53 0.38 0.0	0.39 0.53 0.43 0.0	0.42 0.52 0.48 0.0	0.44 0.51 0.53 0.0	0.45 0.52 0.62 0.0	0.46 0.54 0.71 0.0	0.47 0.55 0.79 0.0	0.49 0.56 0.87 0.0	0.51 0.56 0.92 0.0
14	0.4 0.61 0.4 0.0	0.42 0.6 0.45 0.0	0.45 0.59 0.5 0.0	0.48 0.58 0.55 0.0	0.51 0.58 0.6 0.0	0.52 0.59 0.7 0.0	0.53 0.61 0.79 0.0	0.55 0.62 0.86 0.0	0.57 0.63 0.92 0.0
15	0.44 0.68 0.41 0.0	0.46 0.68 0.47 0.0	0.49 0.67 0.52 0.0	0.52 0.66 0.58 0.0	0.56 0.66 0.63 0.0	0.59 0.65 0.69 0.0	0.6 0.67 0.78 0.0	0.61 0.68 0.86 0.0	0.63 0.69 0.92 0.0
16	0.48 0.76 0.42 0.0	0.51 0.75 0.48 0.0	0.54 0.75 0.54 0.0	0.57 0.74 0.6 0.0	0.61 0.74 0.66 0.0	0.64 0.73 0.72 0.0	0.67 0.72 0.77 0.0	0.68 0.74 0.85 0.0	0.69 0.75 0.91 0.0
17	0.54 0.83 0.43 0.0	0.57 0.82 0.5 0.0	0.6 0.82 0.56 0.0	0.63 0.82 0.63 0.0	0.66 0.81 0.68 0.0	0.69 0.8 0.75 0.0	0.72 0.8 0.79 0.0	0.75 0.79 0.84 0.0	0.76 0.81 0.91 0.0
18	0.6 0.9 0.44 0.0	0.63 0.89 0.51 0.0	0.65 0.89 0.58 0.0	0.68 0.89 0.64 0.0	0.71 0.88 0.71 0.0	0.73 0.88 0.77 0.0	0.76 0.87 0.82 0.0	0.8 0.87 0.87 0.0	0.83 0.86 0.9 0.0
19	0.24 0.26 0.29 0.0	0.31 0.29 0.35 0.0	0.37 0.32 0.41 0.0	0.43 0.34 0.45 0.0	0.49 0.36 0.5 0.0	0.57 0.38 0.56 0.0	0.65 0.4 0.61 0.0	0.73 0.42 0.66 0.0	0.8 0.44 0.71 0.0
20	0.25 0.34 0.33 0.0	0.31 0.34 0.38 0.0	0.38 0.38 0.43 0.0	0.44 0.4 0.48 0.0	0.49 0.42 0.53 0.0	0.57 0.44 0.58 0.0	0.65 0.46 0.64 0.0	0.73 0.49 0.69 0.0	0.8 0.5 0.74 0.0
21	0.25 0.42 0.38 0.0	0.32 0.43 0.42 0.0	0.38 0.43 0.46 0.0	0.44 0.45 0.5 0.0	0.5 0.47 0.55 0.0	0.58 0.5 0.61 0.0	0.66 0.52 0.67 0.0	0.73 0.54 0.72 0.0	0.8 0.56 0.77 0.0
22	0.25 0.5 0.42 0.0	0.32 0.51 0.46 0.0	0.38 0.51 0.5 0.0	0.44 0.51 0.53 0.0	0.5 0.52 0.58 0.0	0.58 0.55 0.64 0.0	0.66 0.57 0.7 0.0	0.73 0.6 0.75 0.0	0.8 0.61 0.79 0.0
23	0.26 0.57 0.46 0.0	0.32 0.58 0.5 0.0	0.38 0.59 0.54 0.0	0.44 0.58 0.57 0.0	0.51 0.58 0.6 0.0	0.59 0.6 0.66 0.0	0.66 0.62 0.72 0.0	0.74 0.65 0.78 0.0	0.81 0.66 0.82 0.0
24	0.26 0.65 0.5 0.0	0.32 0.65 0.54 0.0	0.38 0.66 0.58 0.0	0.44 0.65 0.62 0.0	0.51 0.65 0.65 0.0	0.59 0.65 0.69 0.0	0.67 0.67 0.75 0.0	0.74 0.7 0.8 0.0	0.81 0.71 0.84 0.0
25	0.26 0.72 0.54 0.0	0.32 0.73 0.58 0.0	0.38 0.73 0.63 0.0	0.45 0.73 0.66 0.0	0.51 0.72 0.7 0.0	0.6 0.72 0.74 0.0	0.67 0.72 0.77 0.0	0.74 0.75 0.82 0.0	0.81 0.77 0.87 0.0
26	0.26 0.8 0.57 0.0	0.32 0.8 0.62 0.0	0.39 0.8 0.66 0.0	0.45 0.8 0.7 0.0	0.52 0.79 0.74 0.0	0.6 0.79 0.78 0.0	0.68 0.79 0.81 0.0	0.75 0.79 0.84 0.0	0.82 0.81 0.89 0.0
27	0.26 0.87 0.61 0.0	0.33 0.87 0.65 0.0	0.39 0.87 0.7 0.0	0.45 0.86 0.74 0.0	0.52 0.86 0.77 0.0	0.6 0.86 0.81 0.0	0.68 0.86 0.85 0.0	0.75 0.86 0.88 0.0	0.83 0.86 0.9 0.0

	S	T	U	V	W	X	Y	Z	a
01	0.24 0.26 0.29 0.0	0.24 0.31 0.38 0.0	0.23 0.36 0.46 0.0	0.23 0.42 0.55 0.0	0.23 0.47 0.64 0.0	0.23 0.51 0.73 0.0	0.24 0.56 0.81 0.0	0.24 0.6 0.88 0.0	0.25 0.65 0.93 0.0
02	0.3 0.31 0.31 0.0	0.31 0.34 0.38 0.0	0.31 0.4 0.46 0.0	0.3 0.45 0.55 0.0	0.3 0.5 0.64 0.0	0.3 0.55 0.73 0.0	0.3 0.59 0.81 0.0	0.3 0.64 0.88 0.0	0.31 0.68 0.93 0.0
03	0.36 0.36 0.33 0.0	0.37 0.4 0.4 0.0	0.38 0.43 0.46 0.0	0.37 0.49 0.55 0.0	0.36 0.53 0.63 0.0	0.36 0.58 0.73 0.0	0.36 0.63 0.8 0.0	0.36 0.67 0.88 0.0	0.36 0.71 0.92 0.0
04	0.41 0.41 0.35 0.0	0.42 0.44 0.41 0.0	0.43 0.48 0.47 0.0	0.44 0.51 0.53 0.0	0.43 0.56 0.62 0.0	0.43 0.61 0.71 0.0	0.42 0.65 0.8 0.0	0.42 0.69 0.87 0.0	0.43 0.73 0.92 0.0
05	0.47 0.45 0.36 0.0	0.48 0.49 0.42 0.0	0.48 0.52 0.48 0.0	0.49 0.55 0.54 0.0	0.51 0.58 0.6 0.0	0.5 0.62 0.7 0.0	0.49 0.67 0.79 0.0	0.49 0.72 0.86 0.0	0.49 0.76 0.92 0.0
06	0.54 0.49 0.38 0.0	0.55 0.53 0.44 0.0	0.55 0.56 0.5 0.0	0.57 0.59 0.56 0.0	0.58 0.62 0.63 0.0	0.59 0.65 0.69 0.0	0.58 0.7 0.78 0.0	0.57 0.74 0.86 0.0	0.57 0.78 0.92 0.0
07	0.62 0.54 0.39 0.0	0.62 0.57 0.45 0.0	0.63 0.6 0.52 0.0	0.64 0.63 0.58 0.0	0.65 0.66 0.65 0.0	0.66 0.69 0.71 0.0	0.67 0.72 0.77 0.0	0.66 0.77 0.85 0.0	0.65 0.81 0.91 0.0
08	0.7 0.58 0.4 0.0	0.71 0.61 0.47 0.0	0.71 0.64 0.53 0.0	0.72 0.67 0.6 0.0	0.72 0.71 0.66 0.0	0.73 0.74 0.73 0.0	0.74 0.76 0.79 0.0	0.75 0.79 0.84 0.0	0.74 0.84 0.91 0.0
09	0.79 0.61 0.41 0.0	0.79 0.64 0.47 0.0	0.79 0.68 0.54 0.0	0.79 0.71 0.61 0.0	0.79 0.74 0.68 0.0	0.8 0.77 0.74 0.0	0.81 0.8 0.8 0.0	0.82 0.83 0.86 0.0	0.83 0.86 0.9 0.0
10	0.24 0.26 0.29 0.0	0.28 0.28 0.38 0.0	0.31 0.3 0.46 0.0	0.34 0.32 0.55 0.0	0.37 0.34 0.64 0.0	0.41 0.36 0.72 0.0	0.45 0.37 0.8 0.0	0.48 0.38 0.87 0.0	0.53 0.38 0.92 0.0
11	0.27 0.34 0.31 0.0	0.31 0.34 0.38 0.0	0.34 0.37 0.46 0.0	0.37 0.39 0.55 0.0	0.41 0.41 0.63 0.0	0.44 0.42 0.72 0.0	0.47 0.43 0.8 0.0	0.51 0.45 0.87 0.0	0.56 0.45 0.92 0.0
12	0.3 0.43 0.34 0.0	0.34 0.43 0.4 0.0	0.38 0.43 0.46 0.0	0.41 0.45 0.54 0.0	0.44 0.47 0.63 0.0	0.47 0.48 0.71 0.0	0.5 0.5 0.79 0.0	0.55 0.51 0.87 0.0	0.59 0.52 0.92 0.0
13	0.33 0.52 0.37 0.0	0.37 0.52 0.43 0.0	0.41 0.52 0.48 0.0	0.44 0.51 0.53 0.0	0.47 0.52 0.61 0.0	0.5 0.54 0.7 0.0	0.54 0.56 0.79 0.0	0.58 0.57 0.87 0.0	0.63 0.58 0.92 0.0
14	0.36 0.6 0.4 0.0	0.39 0.6 0.45 0.0	0.43 0.59 0.5 0.0	0.47 0.58 0.55 0.0	0.51 0.58 0.6 0.0	0.55 0.6 0.7 0.0	0.58 0.61 0.79 0.0	0.62 0.63 0.86 0.0	0.66 0.64 0.92 0.0
15	0.38 0.68 0.41 0.0	0.42 0.67 0.47 0.0	0.46 0.67 0.52 0.0	0.49 0.66 0.57 0.0	0.54 0.65 0.63 0.0	0.59 0.65 0.69 0.0	0.63 0.67 0.78 0.0	0.66 0.68 0.86 0.0	0.7 0.7 0.91 0.0
16	0.41 0.75 0.43 0.0	0.45 0.75 0.48 0.0	0.49 0.74 0.54 0.0	0.53 0.74 0.6 0.0	0.58 0.73 0.66 0.0	0.63 0.73 0.72 0.0	0.67 0.72 0.77 0.0	0.7 0.74 0.85 0.0	0.74 0.76 0.91 0.0
17	0.45 0.82 0.43 0.0	0.48 0.82 0.5 0.0	0.52 0.81 0.56 0.0	0.57 0.81 0.62 0.0	0.62 0.8 0.68 0.0	0.66 0.8 0.74 0.0	0.71 0.8 0.79 0.0	0.75 0.79 0.84 0.0	0.78 0.81 0.91 0.0
18	0.48 0.89 0.44 0.0	0.52 0.89 0.51 0.0	0.57 0.88 0.58 0.0	0.61 0.88 0.64 0.0	0.65 0.87 0.7 0.0	0.69 0.87 0.77 0.0	0.74 0.87 0.82 0.0	0.78 0.86 0.87 0.0	0.83 0.86 0.9 0.0
19	0.24 0.26 0.29 0.0	0.31 0.29 0.33 0.0	0.37 0.32 0.38 0.0	0.43 0.34 0.41 0.0	0.49 0.36 0.44 0.0	0.56 0.38 0.48 0.0	0.64 0.4 0.51 0.0	0.72 0.42 0.55 0.0	0.8 0.43 0.58 0.0
20	0.25 0.34 0.35 0.0	0.31 0.34 0.38 0.0	0.37 0.38 0.42 0.0	0.43 0.4 0.45 0.0	0.49 0.42 0.48 0.0	0.57 0.44 0.52 0.0	0.65 0.46 0.56 0.0	0.73 0.48 0.59 0.0	0.8 0.5 0.63 0.0
21	0.25 0.42 0.4 0.0	0.32 0.43 0.43 0.0	0.38 0.43 0.46 0.0	0.44 0.45 0.49 0.0	0.49 0.47 0.52 0.0	0.57 0.49 0.56 0.0	0.65 0.52 0.6 0.0	0.73 0.54 0.64 0.0	0.8 0.55 0.67 0.0
22	0.25 0.5 0.46 0.0	0.32 0.51 0.49 0.0	0.38 0.51 0.52 0.0	0.44 0.51 0.53 0.0	0.5 0.52 0.56 0.0	0.58 0.55 0.6 0.0	0.66 0.57 0.64 0.0	0.73 0.59 0.68 0.0	0.8 0.61 0.71 0.0
23	0.25 0.57 0.52 0.0	0.32 0.58 0.55 0.0	0.38 0.59 0.57 0.0	0.44 0.58 0.59 0.0	0.51 0.58 0.6 0.0	0.59 0.6 0.65 0.0	0.66 0.62 0.69 0.0	0.74 0.65 0.73 0.0	0.81 0.66 0.76 0.0
24	0.25 0.65 0.57 0.0	0.32 0.65 0.6 0.0	0.38 0.66 0.63 0.0	0.44 0.65 0.65 0.0	0.51 0.65 0.66 0.0	0.59 0.65 0.69 0.0	0.67 0.67 0.73 0.0	0.74 0.7 0.77 0.0	0.81 0.71 0.8 0.0
25	0.26 0.72 0.63 0.0	0.32 0.73 0.66 0.0	0.38 0.73 0.69 0.0	0.44 0.73 0.71 0.0	0.51 0.72 0.73 0.0	0.59 0.72 0.75 0.0	0.67 0.72 0.77 0.0	0.74 0.75 0.81 0.0	0.81 0.76 0.84 0.0
26	0.26 0.8 0.69 0.0	0.32 0.8 0.71 0.0	0.38 0.8 0.74 0.0	0.45 0.8 0.76 0.0	0.51 0.79 0.78 0.0	0.6 0.79 0.8 0.0	0.67 0.79 0.82 0.0	0.75 0.79 0.84 0.0	0.82 0.81 0.88 0.0
27	0.26 0.87 0.74 0.0	0.32 0.87 0.76 0.0	0.38 0.87 0.79 0.0	0.45 0.86 0.81 0.0	0.52 0.86 0.83 0.0	0.6 0.86 0.85 0.0	0.67 0.86 0.88 0.0	0.75 0.86 0.89 0.0	0.83 0.86 0.9 0.0

	b	c	d	e	f	g	h	i	j	k	LAB*cmyn’*		
01	0.24 0.26 0.29 0.0	0.23 0.3 0.38 0.0	0.23 0.33 0.46 0.0	0.22 0.36 0.55 0.0	0.22 0.4 0.64 0.0	0.22 0.43 0.73 0.0	0.22 0.46 0.81 0.0	0.22 0.49 0.88 0.0	0.23 0.52 0.93 0.0	0.83 0.86 0.9 0.0	0.83 0.86 0.9 0.0	0.83 0.86 0.9 0.0	0.83 0.86 0.9 0.0
02	0.3 0.32 0.31 0.0	0.31 0.34 0.38 0.0	0.3 0.38 0.46 0.0	0.3 0.42 0.55 0.0	0.29 0.45 0.64 0.0	0.29 0.48 0.73 0.0	0.29 0.51 0.81 0.0	0.29 0.54 0.88 0.0	0.3 0.56 0.93 0.0	0.75 0.79 0.84 0.0	0.75 0.79 0.84 0.0	0.75 0.79 0.84 0.0	0.75 0.79 0.84 0.0
03	0.35 0.39 0.34 0.0	0.37 0.41 0.4 0.0	0.38 0.43 0.46 0.0	0.37 0.47 0.55 0.0	0.36 0.5 0.64 0.0	0.35 0.53 0.73 0.0	0.35 0.56 0.81 0.0	0.35 0.59 0.88 0.0	0.35 0.61 0.93 0.0	0.67 0.72 0.77 0.0	0.67 0.72 0.77 0.0	0.67 0.72 0.77 0.0	0.67 0.72 0.77 0.0
04	0.4 0.46 0.36 0.0	0.42 0.47 0.42 0.0	0.43 0.49 0.47 0.0	0.44 0.51 0.53 0.0	0.43 0.54 0.62 0.0	0.42 0.58 0.72 0.0	0.42 0.6 0.8 0.0	0.41 0.63 0.88 0.0	0.41 0.66 0.92 0.0	0.59 0.65 0.69 0.0	0.59 0.65 0.69 0.0	0.59 0.65 0.69 0.0	0.59 0.65 0.69 0.0
05	0.46 0.51 0.38 0.0	0.47 0.53 0.43 0.0	0.48 0.54 0.49 0.0	0.49 0.56 0.54 0.0	0.51 0.58 0.6 0.0	0.49 0.61 0.7 0.0	0.48 0.64 0.79 0.0	0.48 0.67 0.87 0.0	0.48 0.69 0.92 0.0	0.51 0.58 0.6 0.0	0.51 0.58 0.6 0.0	0.51 0.58 0.6 0.0	0.51 0.58 0.6 0.0
06	0.52 0.56 0.39 0.0	0.53 0.58 0.45 0.0	0.54 0.6 0.51 0.0	0.56 0.62 0.57 0.0	0.58 0.63 0.63 0.0	0.59 0.65 0.69 0.0	0.58 0.68 0.78 0.0	0.56 0.71 0.86 0.0	0.56 0.74 0.92 0.0	0.44 0.51 0.53 0.0	0.44 0.51 0.53 0.0	0.44 0.51 0.53 0.0	0.44 0.51 0.53 0.0
07	0.6 0.62 0.41 0.0	0.61 0.64 0.47 0.0	0.62 0.65 0.53 0.0	0.63 0.67 0.59 0.0	0.65 0.69 0.65 0.0	0.66 0.71 0.72 0.0	0.67 0.72 0.77 0.0	0.65 0.75 0.85 0.0	0.65 0.78 0.91 0.0	0.38 0.43 0.46 0.0	0.38 0.43 0.46 0.0	0.38 0.43 0.46 0.0	0.38 0.43 0.46 0.0
08	0.68 0.67 0.42 0.0	0.69 0.69 0.48 0.0	0.69 0.71 0.54 0.0	0.7 0.73 0.61 0.0	0.71 0.75 0.67 0.0	0.72 0.76 0.74 0.0	0.73 0.78 0.79 0.0	0.75 0.79 0.84 0.0	0.73 0.82 0.91 0.0	0.31 0.34 0.38 0.0	0.31 0.34 0.38 0.0	0.31 0.34 0.38 0.0	0.31 0.34 0.38 0.0
09	0.77 0.72 0.43 0.0	0.76 0.74 0.49 0.0	0.77 0.76 0.56 0.0	0.77 0.78 0.62 0.0	0.78 0.79 0.69 0.0	0.79 0.81 0.75 0.0	0.8 0.83 0.81 0.0	0.81 0.84 0.86 0.0	0.83 0.86 0.9 0.0	0.24 0.26 0.29 0.0	0.24 0.26 0.29 0.0	0.24 0.26 0.29 0.0	0.24 0.26 0.29 0.0
10	0.24 0.26 0.29 0.0	0.3 0.28 0.38 0.0	0.34 0.31 0.46 0.0	0.39 0.33 0.55 0.0	0.44 0.35 0.63 0.0	0.49 0.37 0.71 0.0	0.55 0.38 0.79 0.0	0.61 0.4 0.87 0.0	0.68 0.41 0.92 0.0	0.83 0.86 0.9 0.0	0.83 0.86 0.9 0.0	0.83 0.86 0.9 0.0	0.83 0.86 0.9 0.0
11	0.26 0.34 0.31 0.0	0.31 0.34 0.38 0.0	0.36 0.37 0.46 0.0	0.41 0.39 0.54 0.0	0.45 0.41 0.62 0.0	0.5 0.43 0.71 0.0	0.57 0.45 0.79 0.0	0.63 0.46 0.87 0.0	0.7 0.48 0.92 0.0	0.78 0.82 0.88 0.0	0.78 0.82 0.88 0.0	0.78 0.82 0.88 0.0	0.78 0.82 0.88 0.0
12	0.28 0.42 0.34 0.0	0.33 0.43 0.4 0.0	0.38 0.43 0.46 0.0	0.43 0.45 0.54 0.0	0.47 0.47 0.62 0.0	0.52 0.49 0.71 0.0	0.59 0.51 0.79 0.0	0.65 0.53 0.87 0.0	0.71 0.54 0.92 0.0	0.74 0.79 0.84 0.0	0.74 0.79 0.84 0.0	0.74 0.79 0.84 0.0	0.74 0.79 0.84 0.0
13	0.29 0.51 0.37 0.0	0.35 0.51 0.43 0.0	0.4 0.51 0.48 0.0	0.44 0.51 0.53 0.0	0.49 0.52 0.61 0.0	0.54 0.54 0.7 0.0	0.61 0.57 0.79 0.0	0.66 0.58 0.86 0.0	0.73 0.6 0.92 0.0	0.7 0.75 0.8 0.0	0.7 0.75 0.8 0.0	0.7 0.75 0.8 0.0	0.7 0.75 0.8 0.0
14	0.31 0.58 0.39 0.0	0.36 0.59 0.45 0.0	0.41 0.59 0.5 0.0	0.46 0.58 0.55 0.0	0.51 0.58 0.6 0.0	0.57 0.6 0.7 0.0	0.63 0.62 0.79 0.0	0.68 0.64 0.86 0.0	0.74 0.66 0.91 0.0	0.66 0.71 0.76 0.0	0.66 0.71 0.76 0.0	0.66 0.71 0.76 0.0	0.66 0.71 0.76 0.0
15	0.33 0.66 0.41 0.0	0.38 0.67 0.47 0.0	0.43 0.66 0.52 0.0	0.47 0.66 0.57 0.0	0.53 0.65 0.63 0.0	0.59 0.65 0.69 0.0	0.65 0.67 0.78 0.0	0.7 0.69 0.85 0.0	0.76 0.71 0.91 0.0	0.62 0.68 0.72 0.0	0.62 0.68 0.72 0.0	0.62 0.68 0.72 0.0	0.62 0.68 0.72 0.0
16	0.34 0.74 0.42 0.0	0.39 0.74 0.49 0.0	0.44 0.74 0.54 0.0	0.49 0.73 0.6 0.0	0.55 0.73 0.66 0.0	0.61 0.73 0.72 0.0	0.67 0.72 0.77 0.0	0.72 0.74 0.85 0.0	0.78 0.76 0.91 0.0	0.58 0.64 0.67 0.0	0.58 0.64 0.67 0.0	0.58 0.64 0.67 0.0	0.58 0.64 0.67 0.0
17	0.36 0.81 0.43 0.0	0.41 0.81 0.5 0.0	0.46 0.8 0.56 0.0	0.51 0.8 0.62 0.0	0.58 0.8 0.68 0.0	0.63 0.8 0.74 0.0	0.69 0.79 0.79 0.0	0.75 0.79 0.84 0.0	0.81 0.81 0.91 0.0	0.53 0.6 0.63 0.0	0.53 0.6 0.63 0.0	0.53 0.6 0.63 0.0	0.53 0.6 0.63 0.0
18	0.38 0.88 0.44 0.0	0.43 0.88 0.51 0.0	0.48 0.87 0.57 0.0	0.54 0.87 0.64 0.0	0.6 0.87 0.7 0.0	0.66 0.87 0.76 0.0	0.71 0.86 0.81 0.0	0.77 0.86 0.87 0.0	0.83 0.86 0.9 0.0	0.49 0.56 0.58 0.0	0.49 0.56 0.58 0.0	0.49 0.56 0.58 0.0	0.49 0.56 0.58 0.0
19	0.24 0.26 0.29 0.0	0.31 0.29 0.32 0.0	0.37 0.32 0.35 0.0	0.43 0.34 0.38 0.0	0.49 0.35 0.4 0.0	0.56 0.37 0.42 0.0	0.64 0.39 0.44 0.0	0.73 0.41 0.46 0.0	0.8 0.42 0.48 0.0	0.46 0.52 0.54 0.0	0.46 0.52 0.54 0.0	0.46 0.52 0.54 0.0	0.46 0.52 0.54 0.0
20	0.25 0.34 0.36 0.0	0.31 0.34 0.38 0.0	0.37 0.38 0.41 0.0	0.43 0.4 0.43 0.0	0.49 0.41 0.44 0.0	0.57 0.43 0.47 0.0	0.65 0.46 0.49 0.0	0.73 0.48 0.52 0.0	0.8 0.49 0.53 0.0	0.42 0.48 0.51 0.0	0.42 0.48 0.51 0.0	0.42 0.48 0.51 0.0	0.42 0.48 0.51 0.0
21	0.25 0.42 0.43 0.0	0.31 0.43 0.44 0.0	0.38 0.43 0.46 0.0	0.44 0.45 0.48 0.0	0.49 0.47 0.49 0.0	0.57 0.49 0.52 0.0	0.65 0.52 0.55 0.0	0.73 0.54 0.57 0.0	0.81 0.55 0.59 0.0	0.39 0.44 0.47 0.0	0.39 0.44 0.47 0.0	0.39 0.44 0.47 0.0	0.39 0.44 0.47 0.0
22	0.25 0.5 0.5 0.0	0.31 0.51 0.52 0.0	0.38 0.51 0.53 0.0	0.44 0.51 0.53 0.0	0.5 0.52 0.55 0.0	0.58 0.55 0.58 0.0	0.66 0.57 0.61 0.0	0.73 0.59 0.63 0.0	0.81 0.61 0.65 0.0	0.35 0.4 0.42 0.0	0.35 0.4 0.42 0.0	0.35 0.4 0.42 0.0	0.35 0.4 0.42 0.0
23	0.25 0.57 0.57 0.0	0.31 0.58 0.59 0.0	0.38 0.59 0.6 0.0	0.44 0.58 0.6 0.0	0.51 0.58 0.6 0.0	0.59 0.6 0.63 0.0	0.66 0.62 0.66 0.0	0.74 0.64 0.69 0.0	0.81 0.66 0.71 0.0	0.32 0.35 0.38 0.0	0.32 0.35 0.38 0.0	0.32 0.35 0.38 0.0	0.32 0.35 0.38 0.0
24	0.25 0.65 0.65 0.0	0.32 0.65 0.66 0.0	0.38 0.66 0.67 0.0	0.44 0.65 0.68 0.0	0.51 0.65 0.68 0.0	0.59 0.65 0.69 0.0	0.67 0.67 0.72 0.0	0.74 0.7 0.75 0.0	0.81 0.71 0.76 0.0	0.28 0.3 0.33 0.0	0.28 0.3 0.33 0.0	0.28 0.3 0.33 0.0	0.28 0.3 0.33 0.0
25	0.26 0.72 0.72 0.0	0.32 0.73 0.73 0.0	0.38 0.73 0.75 0.0	0.44 0.73 0.75 0.0	0.51 0.72 0.76 0.0	0.59 0.72 0.77 0.0	0.67 0.72 0.77 0.0	0.74 0.75 0.8 0.0	0.82 0.76 0.81 0.0	0.24 0.26 0.29 0.0	0.24 0.26 0.29 0.0	0.24 0.26 0.29 0.0	0.24 0.26 0.29 0.0
26	0.26 0.79 0.78 0.0	0.32 0.8 0.79 0.0	0.38 0.8 0.81 0.0	0.44 0.79 0.81 0.0	0.51 0.79 0.82 0.0	0.59 0.79 0.83 0.0	0.67 0.79 0.84 0.0	0.75 0.79 0.84 0.0	0.82 0.81 0.86 0.0	0.83 0.86 0.9 0.0	0.27 0.86 0.92 0.0	0.22 0.3 0.92 0.0	0.83 0.41 0.91 0.0
27	0.26 0.86 0.84 0.0	0.32 0.86 0.85 0.0	0.38 0.86 0.87 0.0	0.45 0.86 0.88 0.0	0.51 0.86 0.88 0.0	0.59 0.86 0.89 0.0	0.67 0.86 0.89 0.0	0.75 0.86 0.9 0.0	0.83 0.86 0.9 0.0	0.24 0.26 0.29 0.0	0.82 0.41 0.37 0.0	0.73 0.9 0.44 0.0	0.28 0.86 0.43 0.0

% olv*_8bit, 9x9x9 grid

255	255	255	255	255	255	255	255	255	255	255	255	255	255	255	255	255	255	255	255	255	255	255	255	255	255	255
223	255	255	223	223	255	255	223	255	223	247	255	231	223	255	255	223	247	223	239	255	239	223	255	255	223	239
191	255	255	191	191	255	255	191	255	191	239	255	207	191	255	255	191	239	191	223	255	223	191	255	255	191	223
159	255	255	159	159	255	255	159	255	159	231	255	183	159	255	255	159	231	159	207	255	207	159	255	255	159	207
128	255	255	128	128	255	255	128	255	128	223	255	159	128	255	255	128	223	128	191	255	191	128	255	255	128	191
96	255	255	96	96	255	255	96	255	96	215	255	135	96	255	255	96	215	96	175	255	175	96	255	255	96	175
64	255	255	64	64	255	255	64	255	64	207	255	112	64	255	255	64	207	64	159	255	159	64	255	255	64	159
32	255	255	32	32	255	255	32	255	32	199	255	88	32	255	255	32	199	32	143	255	143	32	255	255	32	143
0	255	255	0	0	255	255	0	255	0	191	255	64	0	255	255	0	191	0	127	255	127	0	255	255	0	127
255	223	223	255	255	223	223	255	223	255	231	223	247	255	223	223	255	231	255	239	223	239	255	223	223	255	239
223	223	223	223	223	223	223	223	223	223	223	223	223	223	223	223	223	223	223	223	223	223	223	223	223	223	223
191	223	223	191	191	223	223	191	223	191	215	223	199	191	223	223	191	215	191	207	223	207	191	223	223	191	207
159	223	223	159	159	223	223	159	223	159	207	223	175	159	223	223	159	207	159	191	223	191	159	223	223	159	191
128	223	223	128	128	223	223	128	223	128	199	223	151	128	223	223	128	199	128	175	223	175	128	223	223	128	175
96	223	223	96	96	223	223	96	223	96	191	223	127	96	223	223	96	191	96	159	223	159	96	223	223	96	159
64	223	223	64	64	223	223	64	223	64	183	223	104	64	223	223	64	183	64	143	223	143	64	223	223	64	143
32	223	223	32	32	223	223	32	223	32	175	223	80	32	223	223	32	175	32	127	223	127	32	223	223	32	127
0	223	223	0	0	223	223	0	223	0	167	223	56	0	223	223	0	167	0	112	223	112	0	223	223	0	112
255	191	191	255	255	191	191	255	191	255	207	191	239	255	191	191	255	207	255	223	191	223	255	191	191	255	223
223	191	191	223	223	191	191	223	191	223	199	191	215	223	191	191	223	199	223	207	191	207	223	191	191	223	207
191	191	191	191	191	191	191	191	191	191	191	191	191	191	191	191	191	191	191	191	191	191	191	191	191	191	191
159	191	191	159	159	191	191	159	191	159	183	191	167	159	191	191	159	183	159	175	191	175	159	191	191	159	175
128	191	191	128	128	191	191	128	191	128	175	191	143	128	191	191	128	175	128	159	191	159	128	191	191	128	159
96	191	191	96	96	191	191	96	191	96	167	191	120	96	191	191	96	167	96	143	191	143	96	191	191	96	143
64	191	191	64	64	191	191	64	191	64	159	191	96	64	191	191	64	159	64	127	191	127	64	191	191	64	127
32	191	191	32	32	191	191	32	191	32	151	191	72	32	191	191	32	151	32	112	191	112	32	191	191	32	112
0	191	191	0	0	191	191	0	191	0	143	191	48	0	191	191	0	143	0	96	191	96	0	191	191	0	96
255	159	159	255	255	159	159	255	159	255	183	159	231	255	159	159	255	183	255	207	159	207	255	159	159	255	207
223	159	159	223	223	159	159	223	159	223	175	159	207	223	159	159	223	175	223	191	159	191	223	159	159	223	191
191	159	159	191	191	159	159	191	159	191	167	159	183	191	159	159	191	167	191	175	159	175	191	159	159	191	175
159	159	159	159	159	159	159	159	159	159	159	159	159	159	159	159	159	159	159	159	159	159	159	159	159	159	159
128	159	159	128	128	159	159	128	159	128	151	159	135	128	159	159	128	151	128	143	159	143	128	159	159	128	143
96	159	159	96	96	159	159	96	159	96	143	159	112	96	159	159	96	143	96	127	159	127	96	159	159	96	127
64	159	159	64	64	159	159	64	159	64	135	159	88	64	159	159	64	135	64	112	159	112	64	159	159	64	112
32	159	159	32	32	159	159	32	159	32	127	159	64	32	159	159	32	127	32	96	159	96	32	159	159	32	96
0	159	159	0	0	159	159	0	159	0	120	159	40	0	159	159	0	120	0	80	159	80	0	159	159	0	80
255	128	128	255	255	128	128	255	128	255	159	128	223	255	128	128	255	159	255	191	128	191	255	128	128	255	191
223	128	128	223	223	128	128	223	128	223	151	128	199	223	128	128	223	151	223	175	128	175	223	128	128	223	175
191	128	128	191	191	128	128	191	128	191	143	128	175	191	128	128	191	143	191	159	128	159	191	128	128	191	159
159	128	128	159	159	128	128	159	128	159	135	128	151	159	128	128	159	135	159	143	128	143	159	128	128	159	143
128	128	128	128	128	128	128	128	128	128	128	128	128	128	128	128	128	128	128	128	128	128	128	128	128	128	128
96	127	128	96	96	128	127	96	128	96	120	128	104	96	128	128	96	120	96	112	128	112	96	128	128	96	112
64	127	128	64	64	128	127	64	128	64	112	128	80	64	128	128	64	112	64	96	128	96	64	128	128	64	96
32	127	128	32	32	128	127	32	128	32	104	128	56	32	128	128	32	104	32	80	128	80	32	128	128	32	80
0	127	128	0	0	128	127	0	128	0	96	128	32	0	128	128	0	96	0	64	128	64	0	128	128	0	64
255	96	96	255	255	96	96	255	96	255	135	96	215	255	96	96	255	135	255	175	96	175	255	96	96	255	175
223	96	96	223	223	96	96	223	96	223	127	96	191	223	96	96	223	127	223	159	96	159	223	96	96	223	159
191	96	96	191	191	96	96	191	96	191	120	96	167	191	96	96	191	120	191	143	96	143	191	96	96	191	143
159	96	96	159	159	96	96	159	96	159	112	96	143	159	96	96	159	112	159	127	96	127	159	96	96	159	127
128	96	96	127	128	96	96	128	96	128	104	96	120	128	96	96	128	104	128	112	96	112	128	96	96	128	112
96	96	96	96	96	96	96	96	96	96	96	96	96	96	96	96	96	96	96	96	96	96	96	96	96	96	96
64	96	96	64	64	96	96	64	96	64	88	96	72	64	96	96	64	88	64	80	96	80	64	96	96	64	80
32	96	96	32	32	96	96	32	96	32	80	96	48	32	96	96	32	80	32	64	96	64	32	96	96	32	64
0	96	96	0	0	96	96	0	96	0	72	96	24	0	96	96	0	72	0	48	96	48	0	96	96	0	48
255	64	64	255	255	64	64	255	64	255	112	64	207	255	64	64	255	112	255	159	64	159	255	64	64	255	159
223	64	64	223	223	64	64	223	64	223	104	64	183	223	64	64	223	104	223	143	64	143	223	64	64	223	143
191	64	64	191	191	64	64	191	64	191	96	64	159	191	64	64	191	96	191	127	64	127	191	64	64	191	127
159	64	64	159	159	64	64	159	64	159	88	64	135	159	64	64	159	88	159	112	64	112	159	64	64	159	112
128	64	64	127	128	64	64	128	64	128	80	64	112	128	64	64	128	80	128	96	64	96	128	64	64	128	96
96	64	64	96	96	64	64	96	64	96	72	64	88	96	64	64	96	72	96	80	64	80	96	64	64	96	80
64	64	64	64	64	64	64	64	64	64	64	64	64	64	64	64	64	64	64	64	64	64	64	64	64	64	64
32	64	64	32	32	64	64	32	64	32	56	64	40	32	64	64	32	56	32	48	64	48	32	64	64	32	48
0	64	64	0	0	64	64	0	64	0	48	64	16	0	64	64	0	48	0	32	64	32	0	64	64	0	32
255	32	32	255	255	32	32	255	32	255	88	32	199	255	32	32	255	88	255	143	32	143	255	32	32	255	143
223	32	32	223	223	32	32	223	32	223	80	32	175	223	32	32	223	80	223	127	32	127	223	32	32	223	127
191	32	32	191	191	32	32	191	32	191	72	32	151	191	32	32	191	72	191	112	32	112	191	32	32	191	112
159	32	32	159	159	32	32	159	32	159	64	32	127	159	32	32	159	64	159	96	32	96	159	32	32	159	96
128	32	32	127	128	32	32	128	32	128	56	32	104	128	32	32	128	56	128	80	32	80	128	32	32	128	80
96	32	32	96	96	32	32	96	32	96	48	32	80	96	32	32	96	48	96	64	32	64	96	32	32	96	64
64	32	32	64	64	32	32	64	32	64	40	32	56	64	32	32	64	40	64	48	32	48	64	32	32	64	48
32	32	32	32	32	32	32	32	32	32	32	32	24	32	32	32	32	32	32	32	32	32	32	32	32	32	32
0	32	32	0	0	32	32	0	32	0	24	32	8	0	32	32	0	24	0	16	32	16	0	32	32	0	16
255	0	0	255	255	0	0	255	0	255	64	0	191	255	0	0	255	64	255	127	0	127	255	0	0	255	127
223	0	0	223	223	0	0	223	0	223	56	0	167	223	0	0	223	56	223	112	0	112	223	0	0	223	112
191	0	0	191	191	0	0	191	0	191	48	0	143	191	0	0	191	48	191	96	0	96	191	0	0	191	96
159	0	0	159	159	0	0	159	0	159	40	0	120	159	0	0	159	40	159	80	0	80	159	0	0	159	80
128	0	0	127	128	0	0	128	0	128	32	0	96	128	0	0	128	32	128	64	0	64	128	0	0	128	64
96	0	0	96	96	0	0	96	0	96	24	0	72	96	0	0	96	24	96	48	0	48	96	0	0	96	48
64	0	0	64	64	0	0	64	0	64	16	0	48	64	0	0	64	16	64	32	0	32	64	0	0	64	32
32	0	0	32	32	0	0	32	0	32	8	0	24	32	0	0	32	8	32	16	0	16	32	0	0	32	16
0	0	0	0	0	0	0	0	0	0	0	0	0	0	0	0	0	0	0	0	0	0	0	0	0	0	0

% olv*_8bit, 9x9x9 grid

255	255	255	255	255	255	255	255	255	0	0	0	0	0	0	0	0	0			
223	231	255	247	223	255	255	223	231	32	32	32	17	17	17	255	255	255			
191	207	255	239	191	255	255	191	207	64	64	64	34	34	34	255	0	0			
159	183	255	231	159	255	255	159	183	96	96	96	51	51	51	0	255	255			
128	159	255	223	128	255	255	128	159	128	128	128	68	68	68	255	255	0			
96	135	255	215	96	255	255	96	135	159	159	159	85	85	85	0	0	255			
64	112	255	207	64	255	255	64	112	191	191	191	102	102	102	0	255	0			
32	88	255	199	32	255	255	32	88	223	223	223	119	119	119	255	0	255			
0	64	255	191	0	255	255	0	64	255	255	255	136	136	136						
255	247	223	231	255	223	223	255	247	0	0	0	153	153	153						
223	223	223	223	223	223	223	223	223	32	32	32	170	170	170						
191	199	223	215	191	223	223	191	199	64	64	64	187	187	187						
159	175	223	207	159	223	223	159	175	96	96	96	204	204	204						
128	151	223	199	128	223	223	128	151	128	128	128	221	221	221						
96	127	223	191	96	223	223	96	127	159	159	159	238	238	238						
64	104	223	183	64	223	223	64	104	191	191	191	255	255	255						
32	80	223	175	32	223	223	32	80	223	223	223	0	0	0						
0	56	223	167	0	223	223	0	56	255	255	255	17	17	17						
255	239	191	207	255	191	191	255	239	0	0	0	34	34	34						
223	215	191	199	223	191	191	223	215	32	32	32	51	51	51						
191	191	191	191	191	191	191	191	191	64	64	64	68	68	68						
159	167	191	183	159	191	191	159	167	96	96	96	85	85	85						
128	143	191	175	128	191	191	128	143	128	128	128	102	102	102						
96	120	191	167	96	191	191	96	120	159	159	159	119	119	119						
64	96	191	159	64	191	191	64	96	191	191	191	136	136	136						
32	72	191	151	32	191	191	32	72	223	223	223	153	153	153						
0	48	191	143	0	191	191	0	48	255	255	255	170	170	170						
255	231	159	183	255	159	159	255	231	0	0	0	187	187	187						
223	207	159	175	223	159	159	223	207	32	32	32	204	204	204						
191	183	159	167	191	159	159	191	183	64	64	64	221	221	221						
159	159	159	159	159	159	159	159	159	96	96	96	238	238	238						
128	135	159	151	128	159	159	128	135	128	128	128	255	255	255						
96	112	159	143	96	159	159	96	112	159	159	159	0	0	0						
64	88	159	135	64	159	159	64	88	191	191	191	17	17	17						
32	64	159	127	32	159	159	32	64	223	223	223	34	34	34						
0	40	159	120	0	159	159	0	40	255	255	255	51	51	51						
255	223	128	159	255	128	128	255	223				68	68	68						
223	199	128	151	223	128	128	223	199				85	85	85						
191	175	128	143	191	128	128	191	175				102	102	102						
159	151	128	135	159	128	128	159	151				119	119	119						
128	128	128	128	128	128	128	128	128				136	136	136						
96	104	128	120	96	128	128	96	104				153	153	153						
64	80	128	112	64	128	128	64	80				170	170	170						
32	56	128	104	32	128	128	32	56				187	187	187						
0	32	128	96	0	128	128	0	32				204	204	204						
255	215	96	135	255	96	96	255	215				221	221	221						
223	191	96	127	223	96	96	223	191				238	238	238						
191	167	96	120	191	96	96	191	167				255	255	255						
159	143	96	112	159	96	96	159	143				0	0	0						
128	120	96	104	128	96	96	128	120				17	17	17						
96	96	96	96	96	96	96	96	96				34	34	34						
64	72	96	88	64	96	96	64	72				51	51	51						
32	48	96	80	32	96	96	32	48				68	68	68						
0	24	96	72	0	96	96	0	24				85	85	85						
255	207	64	112	255	64	64	255	207				102	102	102						
223	183	64	104	223	64	64	223	183				119	119	119						
191	159	64	96	191	64	64	191	159				136	136	136						
159	135	64	88	159	64	64	159	135				153	153	153						
128	112	64	80	128	64	64	128	112				170	170	170						
96	88	64	72	96	64	64	96	88				187	187	187						
64	64	64	64	64	64	64	64	64				204	204	204						
32	40	64	56	32	64	64	32	40				221	221	221						
0	16	64	48	0	64	64	0	16				238	238	238						
255	199	32	88	255	32	32	255	199				255	255	255						
223	175	32	80	223	32	32	223	175												
191	151	32	72	191	32	32	191	151												
159	127	32	64	159	32	32	159	127												
128	104	32	56	128	32	32	128	104												
96	80	32	48	96	32	32	96	80												
64	56	32	40	64	32	32	64	56												
32	32	32	32	32	32	32	32	32												
0	8	32	24	0	32	32	0	8												
255	191	0	64	255	0	0	255	191												
223	167	0	56	223	0	0	223	167												
191	143	0	48	191	0	0	191	143												
159	120	0	40	159	0	0	159	120												
128	96	0	32	128	0	0	128	96												
96	72	0	24	96	0	0	96	72												
64	48	0	16	64	0	0	64	48												
32	24	0	8	32	0	0	32	24												
0	0	0	0	0	0	0	0	0												

%LAB*a,CIE	O:39.3 41.6 29.1	Y:74.1 -3.4 74.8	L:45.7 -43.9 32.8	C:51.6 -20.4 -21.6	V:24.5 35.8 -40.0	M:40.9 54.8 -23.0	N:20.8 0.0 0.0	W:79.6 0.0 0.0
79.6 0.0 0.0	79.6 0.0 0.0	79.6 0.0 0.0	79.6 0.0 0.0	79.6 0.0 0.0	79.6 0.0 0.0	79.6 0.0 0.0	79.6 0.0 0.0	79.6 0.0 0.0
76.1 -2.5 -2.7	72.7 4.5 -5.0	74.8 6.9 -2.9	75.5 -1.3 -3.1	73.2 5.0 -4.5	74.7 6.4 -0.9	74.9 0.0 -3.5	73.7 5.6 -4.0	74.7 6.0 0.6
72.6 -5.1 -5.4	65.8 9.0 -10.0	70.0 13.7 -5.8	71.4 -2.5 -6.2	66.8 10.1 -9.0	69.8 12.7 -1.9	70.2 -0.1 -7.0	67.8 11.2 -8.0	69.7 11.9 1.3
69.1 -7.6 -8.1	58.9 13.4 -15.0	65.1 20.6 -8.6	67.3 -3.8 -9.4	60.4 15.1 -13.5	64.9 19.1 -2.8	65.5 -0.1 -10.6	61.9 16.8 -12.0	64.8 17.9 1.9
65.6 -10.2 -10.8	52.0 17.9 -20.0	60.3 27.4 -11.5	63.1 -5.0 -12.5	54.0 20.1 -18.0	60.0 25.4 -3.7	60.8 -0.2 -14.1	56.0 22.4 -16.0	59.8 23.8 2.6
62.1 -12.7 -13.5	45.1 22.4 -25.0	55.4 34.3 -14.4	59.0 -6.3 -15.6	47.6 25.2 -22.5	55.1 31.8 -4.7	56.1 -0.2 -17.6	50.0 28.0 -20.0	54.9 29.8 3.2
58.6 -15.3 -16.2	38.2 26.9 -30.0	50.6 41.1 -17.3	54.9 -7.6 -18.7	41.1 30.2 -27.0	50.2 38.2 -5.6	51.4 -0.3 -21.1	44.1 33.6 -24.0	49.9 35.8 3.8
55.1 -17.8 -18.9	31.3 31.4 -35.0	45.8 48.0 -20.1	50.8 -8.8 -21.9	34.7 35.2 -31.5	45.3 44.5 -6.5	46.7 -0.3 -24.6	38.2 39.2 -27.9	45.0 41.7 4.5
51.6 -20.4 -21.6	24.5 35.8 -40.0	40.9 54.8 -23.0	46.7 -10.1 -25.0	28.3 40.3 -36.0	40.4 50.9 -7.5	42.0 -0.3 -28.2	32.3 44.8 -31.9	40.0 47.7 5.1
74.6 5.2 3.6	78.9 -0.4 9.4	75.4 -5.5 4.1	75.5 4.1 4.8	77.8 -2.1 7.6	75.7 -4.2 1.2	76.4 2.9 5.9	76.9 -3.3 6.3	75.9 -3.6 -0.3
72.3 0.0 0.0	72.3 0.0 0.0	72.3 0.0 0.0	72.3 0.0 0.0	72.3 0.0 0.0	72.3 0.0 0.0	72.3 0.0 0.0	72.3 0.0 0.0	72.3 0.0 0.0
68.8 -2.5 -2.7	65.4 4.5 -5.0	67.4 6.9 -2.9	68.2 -1.3 -3.1	65.9 5.0 -4.5	67.4 6.4 -0.9	67.6 0.0 -3.5	66.4 5.6 -4.0	67.3 6.0 0.6
65.3 -5.1 -5.4	58.5 9.0 -10.0	62.6 13.7 -5.8	64.0 -2.5 -6.2	59.5 10.1 -9.0	62.5 12.7 -1.9	62.9 -0.1 -7.0	60.4 11.2 -8.0	62.4 11.9 1.3
61.8 -7.6 -8.1	51.6 13.4 -15.0	57.8 20.6 -8.6	59.9 -3.8 -9.4	53.0 15.1 -13.5	57.6 19.1 -2.8	58.2 -0.1 -10.6	54.5 16.8 -12.0	57.4 17.9 1.9
58.3 -10.2 -10.8	44.7 17.9 -20.0	52.9 27.4 -11.5	55.8 -5.0 -12.5	46.6 20.1 -18.0	52.7 25.4 -3.7	53.4 -0.2 -14.1	48.6 22.4 -16.0	52.5 23.8 2.6
54.8 -12.7 -13.5	37.8 22.4 -25.0	48.1 34.3 -14.4	51.7 -6.3 -15.6	40.2 25.2 -22.5	47.8 31.8 -4.7	48.7 -0.2 -17.6	42.7 28.0 -20.0	47.5 29.8 3.2
51.3 -15.3 -16.2	30.9 26.9 -30.0	43.3 41.1 -17.3	47.6 -7.6 -18.7	33.8 30.2 -27.0	42.9 38.2 -5.6	44.0 -0.3 -21.1	36.8 33.6 -24.0	42.6 35.8 3.8
47.8 -17.8 -18.9	24.0 31.4 -35.0	38.4 48.0 -20.1	43.4 -8.8 -21.9	27.4 35.2 -31.5	38.0 44.5 -6.5	39.3 -0.3 -24.6	30.8 39.2 -27.9	37.6 41.7 4.5
69.5 10.4 7.3	78.3 -0.8 18.7	71.1 -11.0 8.2	71.3 8.2 9.5	75.9 -4.2 15.3	71.8 -8.5 2.4	73.1 5.9 11.9	74.1 -6.7 12.6	72.1 -7.2 -0.6
67.2 5.2 3.6	71.6 -0.4 9.4	68.0 -5.5 4.1	68.1 4.1 4.8	70.4 -2.1 7.6	68.4 -4.2 1.2	69.0 2.9 5.9	69.5 -3.3 6.3	68.5 -3.6 -0.3
64.9 0.0 0.0	64.9 0.0 0.0	64.9 0.0 0.0	64.9 0.0 0.0	64.9 0.0 0.0	64.9 0.0 0.0	64.9 0.0 0.0	64.9 0.0 0.0	64.9 0.0 0.0
61.4 -2.5 -2.7	58.0 4.5 -5.0	60.1 6.9 -2.9	60.8 -1.3 -3.1	58.5 5.0 -4.5	60.0 6.4 -0.9	60.2 0.0 -3.5	59.0 5.6 -4.0	60.0 6.0 0.6
57.9 -5.1 -5.4	51.1 9.0 -10.0	55.3 13.7 -5.8	56.7 -2.5 -6.2	52.1 10.1 -9.0	55.1 12.7 -1.9	55.5 -0.1 -7.0	53.1 11.2 -8.0	55.0 11.9 1.3
54.4 -7.6 -8.1	44.2 13.4 -15.0	50.4 20.6 -8.6	52.6 -3.8 -9.4	45.7 15.1 -13.5	50.2 19.1 -2.8	50.8 -0.1 -10.6	47.2 16.8 -12.0	50.1 17.9 1.9
50.9 -10.2 -10.8	37.3 17.9 -20.0	45.6 27.4 -11.5	48.4 -5.0 -12.5	39.3 20.1 -18.0	45.3 25.4 -3.7	46.1 -0.2 -14.1	41.3 22.4 -16.0	45.1 23.8 2.6
47.4 -12.7 -13.5	30.4 22.4 -25.0	40.7 34.3 -14.4	44.3 -6.3 -15.6	32.9 25.2 -22.5	40.4 31.8 -4.7	41.4 -0.2 -17.6	35.3 28.0 -20.0	40.2 29.8 3.2
43.9 -15.3 -16.2	23.5 26.9 -30.0	35.9 41.1 -17.3	40.2 -7.6 -18.7	26.4 30.2 -27.0	35.5 38.2 -5.6	36.7 -0.3 -21.1	29.4 33.6 -24.0	35.2 35.8 3.8
64.5 15.6 10.9	77.6 -1.3 28.1	66.9 -16.5 12.3	67.1 12.3 14.3	74.1 -6.2 22.9	67.8 -12.7 3.6	69.8 8.8 17.8	71.4 -10.0 19.0	68.3 -10.7 -0.9
62.2 10.4 7.3	70.9 -0.8 18.7	63.8 -11.0 8.2	63.9 8.2 9.5	68.6 -4.2 15.3	64.4 -8.5 2.4	65.7 5.9 11.9	66.8 -6.7 12.6	64.8 -7.2 -0.6
59.9 5.2 3.6	64.2 -0.4 9.4	60.7 -5.5 4.1	60.8 4.1 4.8	63.1 -2.1 7.6	61.0 -4.2 1.2	61.7 2.9 5.9	62.2 -3.3 6.3	61.2 -3.6 -0.3
57.6 0.0 0.0	57.6 0.0 0.0	57.6 0.0 0.0	57.6 0.0 0.0	57.6 0.0 0.0	57.6 0.0 0.0	57.6 0.0 0.0	57.6 0.0 0.0	57.6 0.0 0.0
54.1 -2.5 -2.7	50.7 4.5 -5.0	52.7 6.9 -2.9	53.5 -1.3 -3.1	51.2 5.0 -4.5	52.7 6.4 -0.9	52.9 0.0 -3.5	51.7 5.6 -4.0	52.6 6.0 0.6
50.6 -5.1 -5.4	43.8 9.0 -10.0	47.9 13.7 -5.8	49.3 -2.5 -6.2	44.8 10.1 -9.0	47.8 12.7 -1.9	48.2 -0.1 -7.0	45.7 11.2 -8.0	47.7 11.9 1.3
47.1 -7.6 -8.1	36.9 13.4 -15.0	43.1 20.6 -8.6	45.2 -3.8 -9.4	38.3 15.1 -13.5	42.9 19.1 -2.8	43.5 -0.1 -10.6	39.8 16.8 -12.0	42.7 17.9 1.9
43.6 -10.2 -10.8	30.0 17.9 -20.0	38.2 27.4 -11.5	41.1 -5.0 -12.5	31.9 20.1 -18.0	38.0 25.4 -3.7	38.7 -0.2 -14.1	33.9 22.4 -16.0	37.8 23.8 2.6
40.1 -12.7 -13.5	23.1 22.4 -25.0	33.4 34.3 -14.4	37.0 -6.3 -15.6	25.5 25.2 -22.5	33.1 31.8 -4.7	34.0 -0.2 -17.6	28.0 28.0 -20.0	32.8 29.8 3.2
59.4 20.8 14.6	76.9 -1.7 37.4	62.6 -21.9 16.4	62.9 16.4 19.1	72.2 -8.3 30.5	63.9 -16.9 4.8	66.5 11.7 23.8	68.7 -13.4 25.3	64.6 -14.3 -1.2
57.1 15.6 10.9	70.2 -1.3 28.1	59.5 -16.5 12.3	59.7 12.3 14.3	66.7 -6.2 22.9	60.5 -12.7 3.6	62.4 8.8 17.8	64.1 -10.0 19.0	61.0 -10.7 -0.9
54.8 10.4 7.3	63.6 -0.8 18.7	56.4 -11.0 8.2	56.6 8.2 9.5	61.2 -4.2 15.3	57.1 -8.5 2.4	58.4 5.9 11.9	59.4 -6.7 12.6	57.4 -7.2 -0.6
52.5 5.2 3.6	56.9 -0.4 9.4	53.3 -5.5 4.1	53.4 4.1 4.8	55.7 -2.1 7.6	53.7 -4.2 1.2	54.3 2.9 5.9	54.8 -3.3 6.3	53.8 -3.6 -0.3
50.2 0.0 0.0	50.2 0.0 0.0	50.2 0.0 0.0	50.2 0.0 0.0	50.2 0.0 0.0	50.2 0.0 0.0	50.2 0.0 0.0	50.2 0.0 0.0	50.2 0.0 0.0
46.7 -2.5 -2.7	43.3 4.5 -5.0	45.4 6.9 -2.9	46.1 -1.3 -3.1	43.8 5.0 -4.5	45.3 6.4 -0.9	45.5 0.0 -3.5	44.3 5.6 -4.0	45.3 6.0 0.6
43.2 -5.1 -5.4	36.4 9.0 -10.0	40.6 13.7 -5.8	42.0 -2.5 -6.2	37.4 10.1 -9.0	40.4 12.7 -1.9	40.8 -0.1 -7.0	38.4 11.2 -8.0	40.3 11.9 1.3
39.7 -7.6 -8.1	29.5 13.4 -15.0	35.7 20.6 -8.6	37.9 -3.8 -9.4	31.0 15.1 -13.5	35.5 19.1 -2.8	36.1 -0.1 -10.6	32.5 16.8 -12.0	35.4 17.9 1.9
36.2 -10.2 -10.8	22.6 17.9 -20.0	30.9 27.4 -11.5	33.7 -5.0 -12.5	24.6 20.1 -18.0	30.6 25.4 -3.7	31.4 -0.2 -14.1	26.6 22.4 -16.0	30.4 23.8 2.6
54.4 26.0 18.2	76.2 -2.1 46.8	58.4 -27.4 20.5	58.7 20.4 23.8	70.4 -10.4 38.2	60.0 -21.2 6.0	63.2 14.6 29.7	65.9 -16.7 31.6	60.8 -17.9 -1.6
52.1 20.8 14.6	69.5 -1.7 37.4	55.3 -21.9 16.4	55.5 16.4 19.1	64.9 -8.3 30.5	56.6 -16.9 4.8	59.1 11.7 23.8	61.3 -13.4 25.3	57.2 -14.3 -1.2
49.8 15.6 10.9	62.9 -1.3 28.1	52.2 -16.5 12.3	52.4 12.3 14.3	59.4 -6.2 22.9	53.1 -12.7 3.6	55.1 8.8 17.8	56.7 -10.0 19.0	53.6 -10.7 -0.9
47.5 10.4 7.3	56.2 -0.8 18.7	49.1 -11.0 8.2	49.2 8.2 9.5	53.9 -4.2 15.3	49.7 -8.5 2.4	51.0 5.9 11.9	52.1 -6.7 12.6	50.1 -7.2 -0.6
45.2 5.2 3.6	49.5 -0.4 9.4	46.0 -5.5 4.1	46.0 4.1 4.8	48.4 -2.1 7.6	46.3 -4.2 1.2	46.9 2.9 5.9	47.5 -3.3 6.3	46.5 -3.6 -0.3
42.9 0.0 0.0	42.9 0.0 0.0	42.9 0.0 0.0	42.9 0.0 0.0	42.9 0.0 0.0	42.9 0.0 0.0	42.9 0.0 0.0	42.9 0.0 0.0	42.9 0.0 0.0
39.4 -2.5 -2.7	36.0 4.5 -5.0	38.0 6.9 -2.9	38.8 -1.3 -3.1	36.5 5.0 -4.5	38.0 6.4 -0.9	38.2 0.0 -3.5	37.0 5.6 -4.0	37.9 6.0 0.6
35.9 -5.1 -5.4	29.1 9.0 -10.0	33.2 13.7 -5.8	34.6 -2.5 -6.2	30.1 10.1 -9.0	33.1 12.7 -1.9	33.5 -0.1 -7.0	31.0 11.2 -8.0	33.0 11.9 1.3
32.4 -7.6 -8.1	22.2 13.4 -15.0	28.4 20.6 -8.6	30.5 -3.8 -9.4	23.6 15.1 -13.5	28.2 19.1 -2.8	28.8 -0.1 -10.6	25.1 16.8 -12.0	28.0 17.9 1.9
49.4 31.2 21.8	75.5 -2.5 56.1	54.1 -32.9 24.6	54.5 24.5 28.6	68.5 -12.5 45.8	56.1 -25.4 7.2	59.9 17.6 35.7	63.2 -20.1 37.9	57.1 -21.5 -1.9
47.0 26.0 18.2	68.8 -2.1 46.8	51.0 -27.4 20.5	51.4 20.4 23.8	63.0 -10.4 38.2	52.6 -21.2 6.0	55.9 14.6 29.7	58.6 -16.7 31.6	53.5 -17.9 -1.6
44.7 20.8 14.6	62.2 -1.7 37.4	47.9 -21.9 16.4	48.2 16.4 19.1	57.5 -8.3 30.5	49.2 -16.9 4.8	51.8 11.7 23.8	54.0 -13.4 25.3	49.9 -14.3 -1.2
42.4 15.6 10.9	55.5 -1.3 28.1	44.8 -16.5 12.3	45.0 12.3 14.3	52.0 -6.2 22.9	45.8 -12.7 3.6	47.7 8.8 17.8	49.4 -10.0 19.0	46.3 -10.7 -0.9
40.1 10.4 7.3	48.9 -0.8 18.7	41.7 -11.0 8.2	41.9 8.2 9.5	46.5 -4.2 15.3	42.4 -8.5 2.4	43.7 5.9 11.9	44.7 -6.7 12.6	42.7 -7.2 -0.6
37.8 5.2 3.6	42.2 -0.4 9.4	38.6 -5.5 4.1	38.7 4.1 4.8	41.0 -2.1 7.6	39.0 -4.2 1.2	39.6 2.9 5.9	40.1 -3.3 6.3	39.1 -3.6 -0.3
35.5 0.0 0.0	35.5 0.0 0.0	35.5 0.0 0.0	35.5 0.0 0.0	35.5 0.0 0.0	35.5 0.0 0.0	35.5 0.0 0.0	35.5 0.0 0.0	35.5 0.0 0.0
32.0 -2.5 -2.7	28.6 4.5 -5.0	30.7 6.9 -2.9	31.4 -1.3 -3.1	29.1 5.0 -4.5	30.6 6.4 -0.9	30.8 0.0 -3.5	29.6 5.6 -4.0	30.6 6.0 0.6
28.5 -5.1 -5.4	21.7 9.0 -10.0	25.9 13.7 -5.8	27.3 -2.5 -6.2	22.7 10.1 -9.0	25.7 12.7 -1.9	26.1 -0.1 -7.0	23.7 11.2 -8.0	25.6 11.9 1.3
44.3 36.4 25.5	74.8 -3.0 65.5	49.9 -38.4 28.7	50.3 28.6 33.4	66.7 -14.6 53.4	52.1 -29.6 8.4	56.6 20.5 41.6	60.4 -23.4 44.2	53.3 -25.0 -2.2
42.0 31.2 21.8	68.2 -2.5 56.1	46.8 -32.9 24.6	47.2 24.5 28.6	61.2 -12.5 45.8	48.7 -25.4 7.2	52.6 17.6 35.7	55.8 -20.1 37.9	49.7 -21.5 -1.9
39.7 26.0 18.2	61.5 -2.1 46.8	43.7 -27.4 20.5	44.0 20.4 23.8	55.7 -10.4 38.2	45.3 -21.2 6.0	48.5 14.6 29.7	51.2 -16.7 31.6	46.1 -17.9 -1.6
37.4 20.8 14.6	54.8 -1.7 37.4	40.6 -21.9 16.4	40.8 16.4 19.1	50.2 -8.3 30.5	41.9 -16.9 4.8	44.4 11.7 23.8	46.6 -13.4 25.3	42.5 -14.3 -1.2
35.1 15.6 10.9	48.2 -1.3 28.1	37.5 -16.5 12.3	37.7 12.3 14.3	44.7 -6.2 22.9	38.4 -12.7 3.6	40.4 8.8 17.8	42.0 -10.0 19.0	38.9 -10.7 -0.9
32.8 10.4 7.3	41.5 -0.8 18.7	34.4 -11.0 8.2	34.5 8.2 9.5	39.2 -4.2 15.3	35.0 -8.5 2.4	36.3 5.9 11.9	37.4 -6.7 12.6	35.4 -7.2 -0.6
30.5 5.2 3.6	34.8 -0.4 9.4	31.3 -5.5 4.1	31.3 4.1 4.8	33.7 -2.1 7.6	31.6 -4.2 1.2	32.2 2.9 5.9	32.8 -3.3 6.3	31.8 -3.6 -0.3
28.2 0.0 0.0	28.2 0.0 0.0	28.2 0.0 0.0	28.2 0.0 0.0	28.2 0.0 0.0	28.2 0.0 0.0	28.2 0.0 0.0	28.2 0.0 0.0	28.2 0.0 0.0
24.7 -2.5 -2.7	21.3 4.5 -5.0	23.3 6.9 -2.9	24.1 -1.3 -3.1	21.8 5.0 -4.5	23.3 6.4 -0.9	23.5 0.0 -3.5	22.3 5.6 -4.0	23.2 6.0 0.6
39.3 41.6 29.1	74.1 -3.4 74.8	45.7 -43.9 32.8	46.1 32.7 38.1	64.8 -16.6 61.1	48.2 -33.9 9.7	53.3 23.4 47.6	57.7 -26.8 50.6	49.5 -28.6 -2.5
37.0 36.4 25.5	67.5 -3.0 65.5	42.6 -38.4 28.7	43.0 28.6 33.4	59.3 -14.6 53.4	44.8 -29.6 8.4	49.3 20.5 41.6	53.1 -23.4 44.2	45.9 -25.0 -2.2
34.6 31.2 21.8	60.8 -2.5 56.1	39.4 -32.9 24.6	39.8 24.5 28.6	53.8 -12.5 45.8	41.4 -25.4 7.2	45.2 17.6 35.7	48.5 -20.1 37.9	42.4 -21.5 -1.9
32.3 26.0 18.2	54.1 -2.1 46.8	36.3 -27.4 20.5	36.7 20.4 23.8	48.3 -10.4 38.2	37.9 -21.2 6.0	41.2 14.6 29.7	43.9 -16.7 31.6	38.8 -17.9 -1.6
30.0 20.8 14.6	47.5 -1.7 37.4	33.2 -21.9 16.4	33.5 16.4 19.1	42.8 -8.3 30.5	34.5 -16.9 4.8	37.1 11.7 23.8	39.3 -13.4 25.3	35.2 -14.3 -1.2
27.7 15.6 10.9	40.8 -1.3 28.1	30.1 -16.5 12.3	30.3 12.3 14.3	37.3 -6.2 22.9	31.1 -12.7 3.6	33.0 8.8 17.8	34.7 -10.0 19.0	31.6 -10.7 -0.9
25.4 10.4 7.3	34.2 -0.8 18.7	27.0 -11.0 8.2	27.2 8.2 9.5	31.8 -4.2 15.3	27.7 -8.5 2.4	29.0 5.9 11.9	30.0 -6.7 12.6	28.0 -7.2 -0.6
23.1 5.2 3.6	27.5 -0.4 9.4	23.9 -5.5 4.1	24.0 4.1 4.8	26.3 -2.1 7.6	24.3 -4.2 1.2	24.9 2.9 5.9	25.4 -3.3 6.3	24.4 -3.6 -0.3
20.8 0.0 0.0	20.8 0.0 0.0	20.8 0.0 0.0	20.8 0.0 0.0	20.8 0.0 0.0	20.8 0.0 0.0	20.8 0.0 0.0	20.8 0.0 0.0	20.8 0.0 0.0
%XYZa,CIE	O:16.7 10.8 3.9	Y:43.4 46.9 7.1	L:8.3 15.0 5.4	C:15.2 19.8 35.9	V:7.1 4.2 18.0	M:20.6 11.8 24.2	N:3.0 3.2 3.5	W:53.3 56.0 61.0

%LAB*a,CIE O:39.3 41.6 29.1 Y:74.1 -3.4 74.8 L:45.7 -43.9 32.8 C:51.6 -20.4 -21.6 V:24.5 35.8 -40.0 M:40.9 54.8 -23.0 N:20.8 0.0 0.0 W:79.6 0.0 0.0

79.6	0.0	0.0	79.6	0.0	0.0	79.6	0.0	0.0	20.8	0.0	0.0	20.8	0.0	0.0	20.8	0.0	0.0									
74.2	1.5	-4.0	74.2	6.2	-3.5	74.6	5.6	2.1	28.2	0.0	0.0	24.8	0.0	0.0	79.6	0.0	0.0									
68.7	3.0	-8.1	68.8	12.4	-6.9	69.6	11.2	4.2	35.5	0.0	0.0	28.7	0.0	0.0	39.3	41.6	41.6									
63.2	4.5	-12.1	63.4	18.6	-10.4	64.6	16.8	6.3	42.9	0.0	0.0	32.6	0.0	0.0	51.6	-20.4	-20.4									
57.8	6.0	-16.1	58.0	24.8	-13.8	59.6	22.4	8.4	50.2	0.0	0.0	36.5	0.0	0.0	74.1	-3.4	-3.4									
52.3	7.6	-20.1	52.6	31.0	-17.3	54.6	28.0	10.5	57.6	0.0	0.0	40.4	0.0	0.0	24.5	35.8	35.8									
46.9	9.1	-24.2	47.2	37.2	-20.7	49.6	33.6	12.6	64.9	0.0	0.0	44.4	0.0	0.0	45.7	-43.9	-43.9									
41.4	10.6	-28.2	41.8	43.4	-24.2	44.7	39.2	14.7	72.3	0.0	0.0	48.3	0.0	0.0	40.9	54.8	54.8									
35.9	12.1	-32.2	36.4	49.6	-27.6	39.7	44.7	16.8	79.6	0.0	0.0	52.2	0.0	0.0												
77.4	1.5	7.4	76.1	-4.4	5.2	76.0	-3.1	-1.5	20.8	0.0	0.0	56.1	0.0	0.0												
72.3	0.0	0.0	72.3	0.0	0.0	72.3	0.0	0.0	28.2	0.0	0.0	60.0	0.0	0.0												
66.8	1.5	-4.0	66.9	6.2	-3.5	67.3	5.6	2.1	35.5	0.0	0.0	64.0	0.0	0.0												
61.4	3.0	-8.1	61.5	12.4	-6.9	62.3	11.2	4.2	42.9	0.0	0.0	67.9	0.0	0.0												
55.9	4.5	-12.1	56.1	18.6	-10.4	57.3	16.8	6.3	50.2	0.0	0.0	71.8	0.0	0.0												
50.4	6.0	-16.1	50.7	24.8	-13.8	52.3	22.4	8.4	57.6	0.0	0.0	75.7	0.0	0.0												
45.0	7.6	-20.1	45.3	31.0	-17.3	47.3	28.0	10.5	64.9	0.0	0.0	79.6	0.0	0.0												
39.5	9.1	-24.2	39.9	37.2	-20.7	42.3	33.6	12.6	72.3	0.0	0.0	20.8	0.0	0.0												
34.0	10.6	-28.2	34.5	43.4	-24.2	37.3	39.2	14.7	79.6	0.0	0.0	24.8	0.0	0.0												
75.2	3.1	14.7	72.6	-8.9	10.4	72.4	-6.1	-3.0	20.8	0.0	0.0	28.7	0.0	0.0												
70.1	1.5	7.4	68.8	-4.4	5.2	68.7	-3.1	-1.5	28.2	0.0	0.0	32.6	0.0	0.0												
64.9	0.0	0.0	64.9	0.0	0.0	64.9	0.0	0.0	35.5	0.0	0.0	36.5	0.0	0.0												
59.5	1.5	-4.0	59.5	6.2	-3.5	59.9	5.6	2.1	42.9	0.0	0.0	40.4	0.0	0.0												
54.0	3.0	-8.1	54.1	12.4	-6.9	54.9	11.2	4.2	50.2	0.0	0.0	44.4	0.0	0.0												
48.5	4.5	-12.1	48.7	18.6	-10.4	49.9	16.8	6.3	57.6	0.0	0.0	48.3	0.0	0.0												
43.1	6.0	-16.1	43.3	24.8	-13.8	44.9	22.4	8.4	64.9	0.0	0.0	52.2	0.0	0.0												
37.6	7.6	-20.1	37.9	31.0	-17.3	39.9	28.0	10.5	72.3	0.0	0.0	56.1	0.0	0.0												
32.2	9.1	-24.2	32.5	37.2	-20.7	34.9	33.6	12.6	79.6	0.0	0.0	60.0	0.0	0.0												
73.0	4.6	22.1	69.1	-13.3	15.6	68.7	-9.2	-4.5	20.8	0.0	0.0	64.0	0.0	0.0												
67.9	3.1	14.7	65.3	-8.9	10.4	65.0	-6.1	-3.0	28.2	0.0	0.0	67.9	0.0	0.0												
62.7	1.5	7.4	61.4	-4.4	5.2	61.3	-3.1	-1.5	35.5	0.0	0.0	71.8	0.0	0.0												
57.6	0.0	0.0	57.6	0.0	0.0	57.6	0.0	0.0	42.9	0.0	0.0	75.7	0.0	0.0												
52.1	1.5	-4.0	52.2	6.2	-3.5	52.6	5.6	2.1	50.2	0.0	0.0	79.6	0.0	0.0												
46.7	3.0	-8.1	46.8	12.4	-6.9	47.6	11.2	4.2	57.6	0.0	0.0	20.8	0.0	0.0												
41.2	4.5	-12.1	41.4	18.6	-10.4	42.6	16.8	6.3	64.9	0.0	0.0	24.8	0.0	0.0												
35.7	6.0	-16.1	36.0	24.8	-13.8	37.6	22.4	8.4	72.3	0.0	0.0	28.7	0.0	0.0												
30.3	7.6	-20.1	30.6	31.0	-17.3	32.6	28.0	10.5	79.6	0.0	0.0	32.6	0.0	0.0												
70.8	6.2	29.4	65.6	-17.8	20.7	65.1	-12.3	-5.9				36.5	0.0	0.0												
65.7	4.6	22.1	61.8	-13.3	15.6	61.4	-9.2	-4.5				40.4	0.0	0.0												
60.5	3.1	14.7	57.9	-8.9	10.4	57.7	-6.1	-3.0				44.4	0.0	0.0												
55.4	1.5	7.4	54.1	-4.4	5.2	54.0	-3.1	-1.5				48.3	0.0	0.0												
50.2	0.0	0.0	50.2	0.0	0.0	50.2	0.0	0.0				52.2	0.0	0.0												
44.8	1.5	-4.0	44.8	6.2	-3.5	45.2	5.6	2.1				56.1	0.0	0.0												
39.3	3.0	-8.1	39.4	12.4	-6.9	40.2	11.2	4.2				60.0	0.0	0.0												
33.8	4.5	-12.1	34.0	18.6	-10.4	35.2	16.8	6.3				64.0	0.0	0.0												
28.4	6.0	-16.1	28.6	24.8	-13.8	30.2	22.4	8.4				67.9	0.0	0.0												
68.6	7.7	36.8	62.1	-22.2	25.9	61.5	-15.3	-7.4				71.8	0.0	0.0												
63.4	6.2	29.4	58.2	-17.8	20.7	57.7	-12.3	-5.9				75.7	0.0	0.0												
58.3	4.6	22.1	54.4	-13.3	15.6	54.0	-9.2	-4.5				79.6	0.0	0.0												
53.2	3.1	14.7	50.6	-8.9	10.4	50.3	-6.1	-3.0				20.8	0.0	0.0												
48.0	1.5	7.4	46.7	-4.4	5.2	46.6	-3.1	-1.5				24.8	0.0	0.0												
42.9	0.0	0.0	42.9	0.0	0.0	42.9	0.0	0.0				28.7	0.0	0.0												
37.4	1.5	-4.0	37.5	6.2	-3.5	37.9	5.6	2.1				32.6	0.0	0.0												
32.0	3.0	-8.1	32.1	12.4	-6.9	32.9	11.2	4.2				36.5	0.0	0.0												
26.5	4.5	-12.1	26.7	18.6	-10.4	27.9	16.8	6.3				40.4	0.0	0.0												
66.4	9.2	44.2	58.6	-26.6	31.1	57.8	-18.4	-8.9				44.4	0.0	0.0												
61.2	7.7	36.8	54.7	-22.2	25.9	54.1	-15.3	-7.4				48.3	0.0	0.0												
56.1	6.2	29.4	50.9	-17.8	20.7	50.4	-12.3	-5.9				52.2	0.0	0.0												
51.0	4.6	22.1	47.0	-13.3	15.6	46.7	-9.2	-4.5				56.1	0.0	0.0												
45.8	3.1	14.7	43.2	-8.9	10.4	43.0	-6.1	-3.0				60.0	0.0	0.0												
40.7	1.5	7.4	39.4	-4.4	5.2	39.2	-3.1	-1.5				64.0	0.0	0.0												
35.5	0.0	0.0	35.5	0.0	0.0	35.5	0.0	0.0				67.9	0.0	0.0												
30.1	1.5	-4.0	30.1	6.2	-3.5	30.5	5.6	2.1				71.8	0.0	0.0												
24.6	3.0	-8.1	24.7	12.4	-6.9	25.5	11.2	4.2				75.7	0.0	0.0												
64.2	10.8	51.5	55.1	-31.1	36.3	54.2	-21.5	-10.4				79.6	0.0	0.0												
59.0	9.2	44.2	51.2	-26.6	31.1	50.5	-18.4	-8.9																		
53.9	7.7	36.8	47.4	-22.2	25.9	46.8	-15.3	-7.4																		
48.7	6.2	29.4	43.5	-17.8	20.7	43.0	-12.3	-5.9																		
43.6	4.6	22.1	39.7	-13.3	15.6	39.3	-9.2	-4.5																		
38.5	3.1	14.7	35.9	-8.9	10.4	35.6	-6.1	-3.0																		
33.3	1.5	7.4	32.0	-4.4	5.2	31.9	-3.1	-1.5																		
28.2	0.0	0.0	28.2	0.0	0.0	28.2	0.0	0.0																		
22.7	1.5	-4.0	22.8	6.2	-3.5	23.2	5.6	2.1																		
62.0	12.3	58.9	51.5	-35.5	41.5	50.6	-24.6	-11.9																		
56.8	10.8	51.5	47.7	-31.1	36.3	46.8	-21.5	-10.4																		
51.7	9.2	44.2	43.9	-26.6	31.1	43.1	-18.4	-8.9																		
46.5	7.7	36.8	40.0	-22.2	25.9	39.4	-15.3	-7.4																		
41.4	6.2	29.4	36.2	-17.8	20.7	35.7	-12.3	-5.9																		
36.3	4.6	22.1	32.3	-13.3	15.6	32.0	-9.2	-4.5																		
31.1	3.1	14.7	28.5	-8.9	10.4	28.3	-6.1	-3.0																		
26.0	1.5	7.4	24.7	-4.4	5.2	24.5	-3.1	-1.5																		
20.8	0.0	0.0	20.8	0.0	0.0	20.8	0.0	0.0																		

%XYZa,CIE O:16.7 10.8 3.9 Y:43.4 46.9 7.1 L:8.3 15.0 5.4 C:15.2 19.8 35.9 V:7.1 4.2 18.0 M:20.6 11.8 24.2 N:3.0 3.2 3.5 W:53.3 56.0 61.0

%LAB*a,ICC	O:51.0 50.5 35.3	Y:93.3 -4.1 90.7	L:58.8 -53.2 39.8	C:66.0 -24.7 -26.2	V:33.1 43.5 -48.5	M:53.0 66.5 -27.9	N:28.7 0.0 0.0	W:100.0 0.0 0.0
100.0 0.0 0.0	100.0 0.0 0.0	100.0 0.0 0.0	100.0 0.0 0.0	100.0 0.0 0.0	100.0 0.0 0.0	100.0 0.0 0.0	100.0 0.0 0.0	100.0 0.0 0.0
95.8 -3.1 -3.3	91.6 5.4 -6.1	94.1 8.3 -3.5	95.0 -1.5 -3.8	92.2 6.1 -5.5	94.1 7.7 -1.1	94.3 -0.1 -4.3	92.8 6.8 -4.8	94.0 7.2 0.8
91.5 -6.2 -6.6	83.3 10.9 -12.1	88.3 16.6 -7.0	90.0 -3.1 -7.6	84.4 12.2 -10.9	88.1 15.4 -2.3	88.6 -0.1 -8.5	85.6 13.6 -9.7	88.0 14.5 1.5
87.3 -9.3 -9.8	74.9 16.3 -18.2	82.4 24.9 -10.5	85.0 -4.6 -11.4	76.7 18.3 -16.4	82.2 23.1 -3.4	82.9 -0.2 -12.8	78.5 20.4 -14.5	82.0 21.7 2.3
83.0 -12.3 -13.1	66.5 21.7 -24.3	76.5 33.2 -14.0	80.0 -6.1 -15.1	68.9 24.4 -21.8	76.2 30.9 -4.5	77.1 -0.2 -17.1	71.3 27.2 -19.4	76.0 28.9 3.1
78.8 -15.4 -16.4	58.2 27.2 -30.3	70.7 41.6 -17.4	75.0 -7.6 -18.9	61.1 30.5 -27.3	70.3 38.6 -5.6	71.4 -0.3 -21.4	64.1 34.0 -24.2	70.0 36.2 3.9
74.5 -18.5 -19.7	49.8 32.6 -36.4	64.8 49.9 -20.9	70.0 -9.2 -22.7	53.3 36.6 -32.8	64.3 46.3 -6.8	65.7 -0.3 -25.6	56.9 40.8 -29.1	64.0 43.4 4.6
70.3 -21.6 -22.9	41.4 38.0 -42.5	58.9 58.2 -24.4	65.0 -10.7 -26.5	45.5 42.8 -38.2	58.4 54.0 -7.9	60.0 -0.4 -29.9	49.7 47.6 -33.9	58.0 50.6 5.4
66.0 -24.7 -26.2	33.1 43.5 -48.5	53.0 66.5 -27.9	60.0 -12.2 -30.3	37.7 48.9 -43.7	52.4 61.7 -9.0	54.3 -0.4 -34.2	42.5 54.4 -38.7	52.0 57.9 6.2
93.9 6.3 4.4	99.2 -0.5 11.3	94.8 -6.7 5.0	94.9 5.0 5.8	97.8 -2.5 9.3	95.2 -5.1 1.5	96.0 3.6 7.2	96.7 -4.1 7.7	95.4 -4.3 -0.4
91.1 0.0 0.0	91.1 0.0 0.0	91.1 0.0 0.0	91.1 0.0 0.0	91.1 0.0 0.0	91.1 0.0 0.0	91.1 0.0 0.0	91.1 0.0 0.0	91.1 0.0 0.0
86.8 -3.1 -3.3	82.7 5.4 -6.1	85.2 8.3 -3.5	86.1 -1.5 -3.8	83.3 6.1 -5.5	85.1 7.7 -1.1	85.4 -0.1 -4.3	83.9 6.8 -4.8	85.1 7.2 0.8
82.6 -6.2 -6.6	74.3 10.9 -12.1	79.3 16.6 -7.0	81.1 -3.1 -7.6	75.5 12.2 -10.9	79.2 15.4 -2.3	79.7 -0.1 -8.5	76.7 13.6 -9.7	79.1 14.5 1.5
78.3 -9.3 -9.8	66.0 16.3 -18.2	73.5 24.9 -10.5	76.1 -4.6 -11.4	67.7 18.3 -16.4	73.3 23.1 -3.4	73.9 -0.2 -12.8	69.5 20.4 -14.5	73.1 21.7 2.3
74.1 -12.3 -13.1	57.6 21.7 -24.3	67.6 33.2 -14.0	71.1 -6.1 -15.1	60.0 24.4 -21.8	67.3 30.9 -4.5	68.2 -0.2 -17.1	62.4 27.2 -19.4	67.1 28.9 3.1
69.8 -15.4 -16.4	49.2 27.2 -30.3	61.7 41.6 -17.4	66.1 -7.6 -18.9	52.2 30.5 -27.3	61.4 38.6 -5.6	62.5 -0.3 -21.4	55.2 34.0 -24.2	61.1 36.2 3.9
65.6 -18.5 -19.7	40.9 32.6 -36.4	55.9 49.9 -20.9	61.1 -9.2 -22.7	44.4 36.6 -32.8	55.4 46.3 -6.8	56.8 -0.3 -25.6	48.0 40.8 -29.1	55.0 43.4 4.6
61.4 -21.6 -22.9	32.5 38.0 -42.5	50.0 58.2 -24.4	56.1 -10.7 -26.5	36.6 42.8 -38.2	49.5 54.0 -7.9	51.1 -0.4 -29.9	40.8 47.6 -33.9	49.0 50.6 5.4
87.8 12.6 8.8	98.3 -1.0 22.7	89.7 -13.3 9.9	89.8 9.9 11.6	95.5 -5.0 18.5	90.5 -10.3 2.9	92.0 7.1 14.4	93.3 -8.1 15.3	90.9 -8.7 -0.8
85.0 6.3 4.4	90.2 -0.5 11.3	85.9 -6.7 5.0	86.0 5.0 5.8	88.8 -2.5 9.3	86.3 -5.1 1.5	87.1 3.6 7.2	87.8 -4.1 7.7	86.5 -4.3 -0.4
82.2 0.0 0.0	82.2 0.0 0.0	82.2 0.0 0.0	82.2 0.0 0.0	82.2 0.0 0.0	82.2 0.0 0.0	82.2 0.0 0.0	82.2 0.0 0.0	82.2 0.0 0.0
77.9 -3.1 -3.3	73.8 5.4 -6.1	76.3 8.3 -3.5	77.2 -1.5 -3.8	74.4 6.1 -5.5	76.2 7.7 -1.1	76.5 -0.1 -4.3	75.0 6.8 -4.8	76.2 7.2 0.8
73.7 -6.2 -6.6	65.4 10.9 -12.1	70.4 16.6 -7.0	72.2 -3.1 -7.6	66.6 12.2 -10.9	70.3 15.4 -2.3	70.7 -0.1 -8.5	67.8 13.6 -9.7	70.2 14.5 1.5
69.4 -9.3 -9.8	57.1 16.3 -18.2	64.6 24.9 -10.5	67.2 -4.6 -11.4	58.8 18.3 -16.4	64.3 23.1 -3.4	65.0 -0.2 -12.8	60.6 20.4 -14.5	64.2 21.7 2.3
65.2 -12.3 -13.1	48.7 21.7 -24.3	58.7 33.2 -14.0	62.2 -6.1 -15.1	51.0 24.4 -21.8	58.4 30.9 -4.5	59.3 -0.2 -17.1	53.4 27.2 -19.4	58.1 28.9 3.1
60.9 -15.4 -16.4	40.3 27.2 -30.3	52.8 41.6 -17.4	57.2 -7.6 -18.9	43.3 30.5 -27.3	52.4 38.6 -5.6	53.6 -0.3 -21.4	46.3 34.0 -24.2	52.1 36.2 3.9
56.7 -18.5 -19.7	32.0 32.6 -36.4	47.0 49.9 -20.9	52.2 -9.2 -22.7	35.5 36.6 -32.8	46.5 46.3 -6.8	47.9 -0.3 -25.6	39.1 40.8 -29.1	46.1 43.4 4.6
81.6 18.9 13.2	97.5 -1.5 34.0	84.5 -20.0 14.9	84.8 14.9 17.4	93.3 -7.6 27.8	85.7 -15.4 4.4	88.0 10.7 21.6	90.0 -12.2 23.0	86.3 -13.0 -1.1
78.8 12.6 8.8	89.4 -1.0 22.7	80.8 -13.3 9.9	80.9 9.9 11.6	86.6 -5.0 18.5	81.5 -10.3 2.9	83.1 7.1 14.4	84.4 -8.1 15.3	82.0 -8.7 -0.8
76.0 6.3 4.4	81.3 -0.5 11.3	77.0 -6.7 5.0	77.1 5.0 5.8	79.9 -2.5 9.3	77.4 -5.1 1.5	78.2 3.6 7.2	78.8 -4.1 7.7	77.6 -4.3 -0.4
73.3 0.0 0.0	73.3 0.0 0.0	73.3 0.0 0.0	73.3 0.0 0.0	73.3 0.0 0.0	73.3 0.0 0.0	73.3 0.0 0.0	73.3 0.0 0.0	73.3 0.0 0.0
69.0 -3.1 -3.3	64.9 5.4 -6.1	67.4 8.3 -3.5	68.3 -1.5 -3.8	65.5 6.1 -5.5	67.3 7.7 -1.1	67.5 -0.1 -4.3	66.1 6.8 -4.8	67.2 7.2 0.8
64.8 -6.2 -6.6	56.5 10.9 -12.1	61.5 16.6 -7.0	63.3 -3.1 -7.6	57.7 12.2 -10.9	61.4 15.4 -2.3	61.8 -0.1 -8.5	58.9 13.6 -9.7	61.2 14.5 1.5
60.5 -9.3 -9.8	48.2 16.3 -18.2	55.6 24.9 -10.5	58.3 -4.6 -11.4	49.9 18.3 -16.4	55.4 23.1 -3.4	56.1 -0.2 -12.8	51.7 20.4 -14.5	55.2 21.7 2.3
56.3 -12.3 -13.1	39.8 21.7 -24.3	49.8 33.2 -14.0	53.3 -6.1 -15.1	42.1 24.4 -21.8	49.5 30.9 -4.5	50.4 -0.2 -17.1	44.5 27.2 -19.4	49.2 28.9 3.1
52.0 -15.4 -16.4	31.4 27.2 -30.3	43.9 41.6 -17.4	48.3 -7.6 -18.9	34.3 30.5 -27.3	43.5 38.6 -5.6	44.7 -0.3 -21.4	37.3 34.0 -24.2	43.2 36.2 3.9
75.5 25.2 17.7	96.7 -2.1 45.4	79.4 -26.6 19.9	79.7 19.8 23.1	91.0 -10.1 37.0	80.9 -20.5 5.9	84.1 14.2 28.9	86.7 -16.2 30.7	81.7 -17.4 -1.5
72.7 18.9 13.2	88.6 -1.5 34.0	75.6 -20.0 14.9	75.9 14.9 17.4	84.3 -7.6 27.8	76.8 -15.4 4.4	79.1 10.7 21.6	81.1 -12.2 23.0	77.4 -13.0 -1.1
69.9 12.6 8.8	80.5 -1.0 22.7	71.9 -13.3 9.9	72.0 9.9 11.6	77.7 -5.0 18.5	72.6 -10.3 2.9	74.2 7.1 14.4	75.5 -8.1 15.3	73.0 -8.7 -0.8
67.1 6.3 4.4	72.4 -0.5 11.3	68.1 -6.7 5.0	68.2 5.0 5.8	71.0 -2.5 9.3	68.5 -5.1 1.5	69.3 3.6 7.2	69.9 -4.1 7.7	68.7 -4.3 -0.4
64.3 0.0 0.0	64.3 0.0 0.0	64.3 0.0 0.0	64.3 0.0 0.0	64.3 0.0 0.0	64.3 0.0 0.0	64.3 0.0 0.0	64.3 0.0 0.0	64.3 0.0 0.0
60.1 -3.1 -3.3	56.0 5.4 -6.1	58.5 8.3 -3.5	59.3 -1.5 -3.8	56.6 6.1 -5.5	58.4 7.7 -1.1	58.6 -0.1 -4.3	57.2 6.8 -4.8	58.3 7.2 0.8
55.8 -6.2 -6.6	47.6 10.9 -12.1	52.6 16.6 -7.0	54.3 -3.1 -7.6	48.8 12.2 -10.9	52.4 15.4 -2.3	52.9 -0.1 -8.5	50.0 13.6 -9.7	52.3 14.5 1.5
51.6 -9.3 -9.8	39.2 16.3 -18.2	46.7 24.9 -10.5	49.3 -4.6 -11.4	41.0 18.3 -16.4	46.5 23.1 -3.4	47.2 -0.2 -12.8	42.8 20.4 -14.5	46.3 21.7 2.3
47.3 -12.3 -13.1	30.9 21.7 -24.3	40.9 33.2 -14.0	44.3 -6.1 -15.1	33.2 24.4 -21.8	40.6 30.9 -4.5	41.5 -0.2 -17.1	35.6 27.2 -19.4	40.3 28.9 3.1
69.4 31.5 22.1	95.8 -2.6 56.7	74.2 -33.3 24.9	74.6 24.8 28.9	88.8 -12.6 46.3	76.2 -25.7 7.3	80.1 17.8 36.1	83.4 -20.3 38.3	77.2 -21.7 -1.9
66.6 25.2 17.7	87.7 -2.1 45.4	70.5 -26.6 19.9	70.8 19.8 23.1	82.1 -10.1 37.0	72.0 -20.5 5.9	75.1 14.2 28.9	77.8 -16.2 30.7	72.8 -17.4 -1.5
63.8 18.9 13.2	79.7 -1.5 34.0	66.7 -20.0 14.9	66.9 14.9 17.4	75.4 -7.6 27.8	67.9 -15.4 4.4	70.2 10.7 21.6	72.2 -12.2 23.0	68.5 -13.0 -1.1
61.0 12.6 8.8	71.6 -1.0 22.7	62.9 -13.3 9.9	63.1 9.9 11.6	68.8 -5.0 18.5	63.7 -10.3 2.9	65.3 7.1 14.4	66.6 -8.1 15.3	64.1 -8.7 -0.8
58.2 6.3 4.4	63.5 -0.5 11.3	59.2 -6.7 5.0	59.3 5.0 5.8	62.1 -2.5 9.3	59.6 -5.1 1.5	60.4 3.6 7.2	61.0 -4.1 7.7	59.8 -4.3 -0.4
55.4 0.0 0.0	55.4 0.0 0.0	55.4 0.0 0.0	55.4 0.0 0.0	55.4 0.0 0.0	55.4 0.0 0.0	55.4 0.0 0.0	55.4 0.0 0.0	55.4 0.0 0.0
51.2 -3.1 -3.3	47.1 5.4 -6.1	49.6 8.3 -3.5	50.4 -1.5 -3.8	47.6 6.1 -5.5	49.5 7.7 -1.1	49.7 -0.1 -4.3	48.2 6.8 -4.8	49.4 7.2 0.8
46.9 -6.2 -6.6	38.7 10.9 -12.1	43.7 16.6 -7.0	45.4 -3.1 -7.6	39.9 12.2 -10.9	43.5 15.4 -2.3	44.0 -0.1 -8.5	41.1 13.6 -9.7	43.4 14.5 1.5
42.7 -9.3 -9.8	30.3 16.3 -18.2	37.8 24.9 -10.5	40.4 -4.6 -11.4	32.1 18.3 -16.4	37.6 23.1 -3.4	38.3 -0.2 -12.8	33.9 20.4 -14.5	37.4 21.7 2.3
63.3 37.9 26.5	95.0 -3.1 68.1	69.1 -39.9 29.8	69.5 29.8 34.7	86.5 -15.1 55.5	71.4 -30.8 8.8	76.1 21.3 43.3	80.0 -24.4 46.0	72.6 -26.0 -2.3
60.5 31.5 22.1	86.9 -2.6 56.7	65.3 -33.3 24.9	65.7 24.8 28.9	79.8 -12.6 46.3	67.2 -25.7 7.3	71.2 17.8 36.1	74.4 -20.3 38.3	68.3 -21.7 -1.9
57.7 25.2 17.7	78.8 -2.1 45.4	61.6 -26.6 19.9	61.9 19.8 23.1	73.2 -10.1 37.0	63.1 -20.5 5.9	66.2 14.2 28.9	68.9 -16.2 30.7	63.9 -17.4 -1.5
54.9 18.9 13.2	70.7 -1.5 34.0	57.8 -20.0 14.9	58.0 14.9 17.4	66.5 -7.6 27.8	59.0 -15.4 4.4	61.3 10.7 21.6	63.3 -12.2 23.0	59.6 -13.0 -1.1
52.1 12.6 8.8	62.7 -1.0 22.7	54.0 -13.3 9.9	54.2 9.9 11.6	59.8 -5.0 18.5	54.8 -10.3 2.9	56.4 7.1 14.4	57.7 -8.1 15.3	55.2 -8.7 -0.8
49.3 6.3 4.4	54.6 -0.5 11.3	50.3 -6.7 5.0	50.3 5.0 5.8	53.2 -2.5 9.3	50.7 -5.1 1.5	51.4 3.6 7.2	52.1 -4.1 7.7	50.9 -4.3 -0.4
46.5 0.0 0.0	46.5 0.0 0.0	46.5 0.0 0.0	46.5 0.0 0.0	46.5 0.0 0.0	46.5 0.0 0.0	46.5 0.0 0.0	46.5 0.0 0.0	46.5 0.0 0.0
42.3 -3.1 -3.3	38.1 5.4 -6.1	40.6 8.3 -3.5	41.5 -1.5 -3.8	38.7 6.1 -5.5	40.6 7.7 -1.1	40.8 -0.1 -4.3	39.3 6.8 -4.8	40.5 7.2 0.8
38.0 -6.2 -6.6	29.8 10.9 -12.1	34.8 16.6 -7.0	36.5 -3.1 -7.6	30.9 12.2 -10.9	34.6 15.4 -2.3	35.1 -0.1 -8.5	32.1 13.6 -9.7	34.5 14.5 1.5
57.1 44.2 30.9	94.1 -3.6 79.4	63.9 -46.6 34.8	64.5 34.7 40.5	84.3 -17.7 64.8	66.6 -35.9 10.2	72.1 24.9 50.5	76.7 -28.4 53.7	68.0 -30.4 -2.6
54.3 37.9 26.5	86.1 -3.1 68.1	60.2 -39.9 29.8	60.6 29.8 34.7	77.6 -15.1 55.5	62.5 -30.8 8.8	67.2 21.3 43.3	71.1 -24.4 46.0	63.7 -26.0 -2.3
51.6 31.5 22.1	78.0 -2.6 56.7	56.4 -33.3 24.9	56.8 24.8 28.9	70.9 -12.6 46.3	58.3 -25.7 7.3	62.2 17.8 36.1	65.5 -20.3 38.3	59.3 -21.7 -1.9
48.8 25.2 17.7	69.9 -2.1 45.4	52.6 -26.6 19.9	52.9 19.8 23.1	64.3 -10.1 37.0	54.2 -20.5 5.9	57.3 14.2 28.9	59.9 -16.2 30.7	55.0 -17.4 -1.5
46.0 18.9 13.2	61.8 -1.5 34.0	48.9 -20.0 14.9	49.1 14.9 17.4	57.6 -7.6 27.8	50.0 -15.4 4.4	52.4 10.7 21.6	54.3 -12.2 23.0	50.6 -13.0 -1.1
43.2 12.6 8.8	53.7 -1.0 22.7	45.1 -13.3 9.9	45.3 9.9 11.6	50.9 -5.0 18.5	45.9 -10.3 2.9	47.4 7.1 14.4	48.8 -8.1 15.3	46.3 -8.7 -0.8
40.4 6.3 4.4	45.7 -0.5 11.3	41.4 -6.7 5.0	41.4 5.0 5.8	44.3 -2.5 9.3	41.7 -5.1 1.5	42.5 3.6 7.2	43.2 -4.1 7.7	41.9 -4.3 -0.4
37.6 0.0 0.0	37.6 0.0 0.0	37.6 0.0 0.0	37.6 0.0 0.0	37.6 0.0 0.0	37.6 0.0 0.0	37.6 0.0 0.0	37.6 0.0 0.0	37.6 0.0 0.0
33.3 -3.1 -3.3	29.2 5.4 -6.1	31.7 8.3 -3.5	32.6 -1.5 -3.8	29.8 6.1 -5.5	31.6 7.7 -1.1	31.9 -0.1 -4.3	30.4 6.8 -4.8	31.6 7.2 0.8
51.0 50.5 35.3	93.3 -4.1 90.7	58.8 -53.2 39.8	59.4 39.7 46.3	82.0 -20.2 74.1	61.9 -41.1 11.7	68.1 28.4 57.7	73.4 -32.5 61.3	63.5 -34.7 -3.0
48.2 44.2 30.9	85.2 -3.6 79.4	55.0 -46.6 34.8	55.5 34.7 40.5	75.3 -17.7 64.8	57.7 -35.9 10.2	63.2 24.9 50.5	67.8 -28.4 53.7	59.1 -30.4 -2.6
45.4 37.9 26.5	77.2 -3.1 68.1	51.3 -39.9 29.8	51.7 29.8 34.7	68.7 -15.1 55.5	53.6 -30.8 8.8	58.3 21.3 43.3	62.2 -24.4 46.0	54.8 -26.0 -2.3
42.6 31.5 22.1	69.1 -2.6 56.7	47.5 -33.3 24.9	47.9 24.8 28.9	62.0 -12.6 46.3	49.4 -25.7 7.3	53.3 17.8 36.1	56.6 -20.3 38.3	50.4 -21.7 -1.9
39.8 25.2 17.7	61.0 -2.1 45.4	43.7 -26.6 19.9	44.0 19.8 23.1	55.3 -10.1 37.0	45.3 -20.5 5.9	48.4 14.2 28.9	51.0 -16.2 30.7	46.1 -17.4 -1.5
37.1 18.9 13.2	52.9 -1.5 34.0	40.0 -20.0 14.9	40.2 14.9 17.4	48.7 -7.6 27.8	41.1 -15.4 4.4	43.5 10.7 21.6	45.4 -12.2 23.0	41.7 -13.0 -1.1
34.3 12.6 8.8	44.8 -1.0 22.7	36.2 -13.3 9.9	36.3 9.9 11.6	42.0 -5.0 18.5	37.0 -10.3 2.9	38.5 7.1 14.4	39.8 -8.1 15.3	37.4 -8.7 -0.8
31.5 6.3 4.4	36.8 -0.5 11.3	32.4 -6.7 5.0	32.5 5.0 5.8	35.3 -2.5 9.3	32.8 -5.1 1.5	33.6 3.6 7.2	34.3 -4.1 7.7	33.0 -4.3 -0.4
28.7 0.0 0.0	28.7 0.0 0.0	28.7 0.0 0.0	28.7 0.0 0.0	28.7 0.0 0.0	28.7 0.0 0.0	28.7 0.0 0.0	28.7 0.0 0.0	28.7 0.0 0.0
%XYZa,ICC	O:29.7 19.3 7.0	Y:77.5 83.7 12.7	L:14.8 26.8 9.6	C:27.0 35.4 64.1	V:12.6 7.6 32.1	M:36.7 21.1 43.2	N:5.4 5.7 6.2	W:95.1 100.0 108.9

%LAB*a,ICC O:51.0 50.5 35.3 Y:93.3 -4.1 90.7 L:58.8 -53.2 39.8 C:66.0 -24.7 -26.2 V:33.1 43.5 -48.5 M:53.0 66.5 -27.9 N:28.7 0.0 0.0 W:100.0 0.0 0.0

100.0	0.0	0.0	100.0	0.0	0.0	100.0	0.0	0.0	28.7	0.0	0.0	28.7	0.0	0.0	28.7	0.0	0.0									
93.4	1.8	-4.9	93.4	7.5	-4.2	93.9	6.8	2.5	37.6	0.0	0.0	33.4	0.0	0.0	100.0	0.0	0.0									
86.7	3.7	-9.8	86.9	15.1	-8.4	87.9	13.6	5.1	46.5	0.0	0.0	38.2	0.0	0.0	51.0	50.5	35.3									
80.1	5.5	-14.7	80.3	22.6	-12.6	81.8	20.4	7.6	55.4	0.0	0.0	42.9	0.0	0.0	66.0	-24.7	-26.2									
73.5	7.3	-19.6	73.8	30.1	-16.8	75.8	27.1	10.2	64.3	0.0	0.0	47.7	0.0	0.0	93.3	-4.1	90.7									
66.9	9.2	-24.4	67.2	37.6	-21.0	69.7	33.9	12.7	73.3	0.0	0.0	52.4	0.0	0.0	33.1	43.5	-48.5									
60.2	11.0	-29.3	60.7	45.2	-25.1	63.6	40.7	15.3	82.2	0.0	0.0	57.2	0.0	0.0	58.8	-53.2	39.8									
53.6	12.8	-34.2	54.1	52.7	-29.3	57.6	47.5	17.8	91.1	0.0	0.0	62.0	0.0	0.0	53.0	66.5	-27.9									
47.0	14.7	-39.1	47.6	60.2	-33.5	51.5	54.3	20.3	100.0	0.0	0.0	66.7	0.0	0.0												
97.3	1.9	8.9	95.7	-5.4	6.3	95.6	-3.7	-1.8	28.7	0.0	0.0	71.5	0.0	0.0												
91.1	0.0	0.0	91.1	0.0	0.0	91.1	0.0	0.0	37.6	0.0	0.0	76.2	0.0	0.0												
84.5	1.8	-4.9	84.5	7.5	-4.2	85.0	6.8	2.5	46.5	0.0	0.0	81.0	0.0	0.0												
77.8	3.7	-9.8	78.0	15.1	-8.4	79.0	13.6	5.1	55.4	0.0	0.0	85.7	0.0	0.0												
71.2	5.5	-14.7	71.4	22.6	-12.6	72.9	20.4	7.6	64.3	0.0	0.0	90.5	0.0	0.0												
64.6	7.3	-19.6	64.9	30.1	-16.8	66.8	27.1	10.2	73.3	0.0	0.0	95.2	0.0	0.0												
58.0	9.2	-24.4	58.3	37.6	-21.0	60.8	33.9	12.7	82.2	0.0	0.0	100.0	0.0	0.0												
51.3	11.0	-29.3	51.8	45.2	-25.1	54.7	40.7	15.3	91.1	0.0	0.0	28.7	0.0	0.0												
44.7	12.8	-34.2	45.2	52.7	-29.3	48.6	47.5	17.8	100.0	0.0	0.0	33.4	0.0	0.0												
94.6	3.7	17.9	91.5	-10.8	12.6	91.2	-7.4	-3.6	28.7	0.0	0.0	38.2	0.0	0.0												
88.4	1.9	8.9	86.8	-5.4	6.3	86.7	-3.7	-1.8	37.6	0.0	0.0	42.9	0.0	0.0												
82.2	0.0	0.0	82.2	0.0	0.0	82.2	0.0	0.0	46.5	0.0	0.0	47.7	0.0	0.0												
75.5	1.8	-4.9	75.6	7.5	-4.2	76.1	6.8	2.5	55.4	0.0	0.0	52.4	0.0	0.0												
68.9	3.7	-9.8	69.1	15.1	-8.4	70.0	13.6	5.1	64.3	0.0	0.0	57.2	0.0	0.0												
62.3	5.5	-14.7	62.5	22.6	-12.6	64.0	20.4	7.6	73.3	0.0	0.0	62.0	0.0	0.0												
55.7	7.3	-19.6	56.0	30.1	-16.8	57.9	27.1	10.2	82.2	0.0	0.0	66.7	0.0	0.0												
49.0	9.2	-24.4	49.4	37.6	-21.0	51.9	33.9	12.7	91.1	0.0	0.0	71.5	0.0	0.0												
42.4	11.0	-29.3	42.9	45.2	-25.1	45.8	40.7	15.3	100.0	0.0	0.0	76.2	0.0	0.0												
92.0	5.6	26.8	87.2	-16.2	18.9	86.8	-11.2	-5.4	28.7	0.0	0.0	81.0	0.0	0.0												
85.7	3.7	17.9	82.6	-10.8	12.6	82.3	-7.4	-3.6	37.6	0.0	0.0	85.7	0.0	0.0												
79.5	1.9	8.9	77.9	-5.4	6.3	77.8	-3.7	-1.8	46.5	0.0	0.0	90.5	0.0	0.0												
73.3	0.0	0.0	73.3	0.0	0.0	73.3	0.0	0.0	55.4	0.0	0.0	95.2	0.0	0.0												
66.6	1.8	-4.9	66.7	7.5	-4.2	67.2	6.8	2.5	64.3	0.0	0.0	100.0	0.0	0.0												
60.0	3.7	-9.8	60.2	15.1	-8.4	61.1	13.6	5.1	73.3	0.0	0.0	28.7	0.0	0.0												
53.4	5.5	-14.7	53.6	22.6	-12.6	55.1	20.4	7.6	82.2	0.0	0.0	33.4	0.0	0.0												
46.7	7.3	-19.6	47.1	30.1	-16.8	49.0	27.1	10.2	91.1	0.0	0.0	38.2	0.0	0.0												
40.1	9.2	-24.4	40.5	37.6	-21.0	42.9	33.9	12.7	100.0	0.0	0.0	42.9	0.0	0.0												
89.3	7.5	35.7	83.0	-21.5	25.2	82.4	-14.9	-7.2				47.7	0.0	0.0												
83.0	5.6	26.8	78.3	-16.2	18.9	77.9	-11.2	-5.4				52.4	0.0	0.0												
76.8	3.7	17.9	73.6	-10.8	12.6	73.4	-7.4	-3.6				57.2	0.0	0.0												
70.6	1.9	8.9	69.0	-5.4	6.3	68.8	-3.7	-1.8				62.0	0.0	0.0												
64.3	0.0	0.0	64.3	0.0	0.0	64.3	0.0	0.0				66.7	0.0	0.0												
57.7	1.8	-4.9	57.8	7.5	-4.2	58.3	6.8	2.5				71.5	0.0	0.0												
51.1	3.7	-9.8	51.2	15.1	-8.4	52.2	13.6	5.1				76.2	0.0	0.0												
44.5	5.5	-14.7	44.7	22.6	-12.6	46.1	20.4	7.6				81.0	0.0	0.0												
37.8	7.3	-19.6	38.1	30.1	-16.8	40.1	27.1	10.2				85.7	0.0	0.0												
86.6	9.3	44.6	78.7	-26.9	31.5	78.0	-18.6	-9.0				90.5	0.0	0.0												
80.4	7.5	35.7	74.0	-21.5	25.2	73.4	-14.9	-7.2				95.2	0.0	0.0												
74.1	5.6	26.8	69.4	-16.2	18.9	68.9	-11.2	-5.4				100.0	0.0	0.0												
67.9	3.7	17.9	64.7	-10.8	12.6	64.4	-7.4	-3.6				28.7	0.0	0.0												
61.7	1.9	8.9	60.1	-5.4	6.3	59.9	-3.7	-1.8				33.4	0.0	0.0												
55.4	0.0	0.0	55.4	0.0	0.0	55.4	0.0	0.0				38.2	0.0	0.0												
48.8	1.8	-4.9	48.9	7.5	-4.2	49.4	6.8	2.5				42.9	0.0	0.0												
42.2	3.7	-9.8	42.3	15.1	-8.4	43.3	13.6	5.1				47.7	0.0	0.0												
35.5	5.5	-14.7	35.8	22.6	-12.6	37.2	20.4	7.6				52.4	0.0	0.0												
83.9	11.2	53.6	74.4	-32.3	37.7	73.5	-22.3	-10.8				57.2	0.0	0.0												
77.7	9.3	44.6	69.8	-26.9	31.5	69.0	-18.6	-9.0				62.0	0.0	0.0												
71.4	7.5	35.7	65.1	-21.5	25.2	64.5	-14.9	-7.2				66.7	0.0	0.0												
65.2	5.6	26.8	60.5	-16.2	18.9	60.0	-11.2	-5.4				71.5	0.0	0.0												
59.0	3.7	17.9	55.8	-10.8	12.6	55.5	-7.4	-3.6				76.2	0.0	0.0												
52.7	1.9	8.9	51.2	-5.4	6.3	51.0	-3.7	-1.8				81.0	0.0	0.0												
46.5	0.0	0.0	46.5	0.0	0.0	46.5	0.0	0.0				85.7	0.0	0.0												
39.9	1.8	-4.9	40.0	7.5	-4.2	40.4	6.8	2.5				90.5	0.0	0.0												
33.3	3.7	-9.8	33.4	15.1	-8.4	34.4	13.6	5.1				95.2	0.0	0.0												
81.2	13.1	62.5	70.2	-37.7	44.0	69.1	-26.1	-12.6				100.0	0.0	0.0												
75.0	11.2	53.6	65.5	-32.3	37.7	64.6	-22.3	-10.8																		
68.8	9.3	44.6	60.9	-26.9	31.5	60.1	-18.6	-9.0																		
62.5	7.5	35.7	56.2	-21.5	25.2	55.6	-14.9	-7.2																		
56.3	5.6	26.8	51.6	-16.2	18.9	51.1	-11.2	-5.4																		
50.1	3.7	17.9	46.9	-10.8	12.6	46.6	-7.4	-3.6																		
43.8	1.9	8.9	42.2	-5.4	6.3	42.1	-3.7	-1.8																		
37.6	0.0	0.0	37.6	0.0	0.0	37.6	0.0	0.0																		
31.0	1.8	-4.9	31.0	7.5	-4.2	31.5	6.8	2.5																		
78.6	14.9	71.4	65.9	-43.1	50.3	64.7	-29.8	-14.4																		
72.3	13.1	62.5	61.3	-37.7	44.0	60.2	-26.1	-12.6																		
66.1	11.2	53.6	56.6	-32.3	37.7	55.7	-22.3	-10.8																		
59.9	9.3	44.6	52.0	-26.9	31.5	51.2	-18.6	-9.0																		
53.6	7.5	35.7	47.3	-21.5	25.2	46.7	-14.9	-7.2																		
47.4	5.6	26.8	42.6	-16.2	18.9	42.2	-11.2	-5.4																		
41.1	3.7	17.9	38.0	-10.8	12.6	37.7	-7.4	-3.6																		
34.9	1.9	8.9	33.3	-5.4	6.3	33.2	-3.7	-1.8																		
28.7	0.0	0.0	28.7	0.0	0.0	28.7	0.0	0.0																		

%XYZa,ICC O:29.7 19.3 7.0 Y:77.5 83.7 12.7 L:14.8 26.8 9.6 C:27.0 35.4 64.1 V:12.6 7.6 32.1 M:36.7 21.1 43.2 N:5.4 5.7 6.2 W:95.1 100.0 108.9

%LAB*a_8bit,CIE			O:100	181	165	Y:189	124	224	L:116	72	170	C:132	102	100	V:62	174	77	M:104	198	99	N:53	128	128	W:203	128	128
203	128	128	203	128	128	203	128	128	203	128	128	203	128	128	203	128	128	203	128	128	203	128	128	203	128	128
194	125	125	185	134	122	191	137	124	193	126	124	187	134	122	191	136	127	191	128	123	188	135	123	190	136	129
185	121	121	168	139	115	178	146	121	182	125	120	170	141	116	178	144	126	179	128	119	173	142	118	178	143	130
176	118	118	150	145	109	166	154	117	172	123	116	154	147	111	166	152	124	167	128	114	158	150	113	165	151	130
167	115	114	133	151	102	154	163	113	161	122	112	138	154	105	153	161	123	155	128	110	143	157	108	153	159	131
158	112	111	115	157	96	141	172	110	151	120	108	121	160	99	141	169	122	143	128	105	128	164	102	140	166	132
150	108	107	98	162	90	129	181	106	140	118	104	105	167	93	128	177	121	131	128	101	112	171	97	127	174	133
141	105	104	80	168	83	117	189	102	129	117	100	89	173	88	116	185	120	119	128	96	97	178	92	115	181	134
132	102	100	62	174	77	104	198	99	119	115	96	72	180	82	103	193	118	107	128	92	82	185	87	102	189	135
190	135	133	201	127	140	192	121	133	192	133	134	198	125	138	193	123	130	195	132	136	196	124	136	193	123	128
184	128	128	184	128	128	184	128	128	184	128	128	184	128	128	184	128	128	184	128	128	184	128	128	184	128	128
175	125	125	167	134	122	172	137	124	174	126	124	168	134	122	172	136	127	172	128	123	169	135	123	172	136	129
166	121	121	149	139	115	160	146	121	163	125	120	152	141	116	159	144	126	160	128	119	154	142	118	159	143	130
158	118	118	132	145	109	147	154	117	153	123	116	135	147	111	147	152	124	148	128	114	139	150	113	146	151	130
149	115	114	114	151	102	135	163	113	142	122	112	119	154	105	134	161	123	136	128	110	124	157	108	134	159	131
140	112	111	96	157	96	123	172	110	132	120	108	103	160	99	122	169	122	124	128	105	109	164	102	121	166	132
131	108	107	79	162	90	110	181	106	121	118	104	86	167	93	109	177	121	112	128	101	94	171	97	109	174	133
122	105	104	61	168	83	98	189	102	111	117	100	70	173	88	97	185	120	100	128	96	79	178	92	96	181	134
177	141	137	200	127	152	181	114	138	182	138	140	194	123	148	183	117	131	186	135	143	189	119	144	184	119	127
171	135	133	183	127	140	174	121	133	174	133	134	180	125	138	174	123	130	176	132	136	177	124	136	175	123	128
166	128	128	166	128	128	166	128	128	166	128	128	166	128	128	166	128	128	166	128	128	166	128	128	166	128	128
157	125	125	148	134	122	153	137	124	155	126	124	149	134	122	153	136	127	154	128	123	150	135	123	153	136	129
148	121	121	130	139	115	141	146	121	145	125	120	133	141	116	141	144	126	142	128	119	135	142	118	140	143	130
139	118	118	113	145	109	129	154	117	134	123	116	117	147	111	128	152	124	130	128	114	120	150	113	128	151	130
130	115	114	95	151	102	116	163	113	124	122	112	100	154	105	116	161	123	118	128	110	105	157	108	115	159	131
121	112	111	78	157	96	104	172	110	113	120	108	84	160	99	103	169	122	106	128	105	90	164	102	102	166	132
112	108	107	60	162	90	92	181	106	103	118	104	67	167	93	91	177	121	94	128	101	75	171	97	90	174	133
164	148	142	198	126	164	171	107	144	171	144	146	189	120	157	173	112	133	178	139	151	182	115	152	174	114	127
159	141	137	181	127	152	163	114	138	163	138	140	175	123	148	164	117	131	168	135	143	170	119	144	165	119	127
153	135	133	164	127	140	155	121	133	155	133	134	161	125	138	156	123	130	157	132	136	159	124	136	156	123	128
147	128	128	147	128	128	147	128	128	147	128	128	147	128	128	147	128	128	147	128	128	147	128	128	147	128	128
138	125	125	129	134	122	135	137	124	136	126	124	130	134	122	134	136	127	135	128	123	132	135	123	134	136	129
129	121	121	112	139	115	122	146	121	126	125	120	114	141	116	122	144	126	123	128	119	117	142	118	122	143	130
120	118	118	94	145	109	110	154	117	115	123	116	98	147	111	109	152	124	111	128	114	102	150	113	109	151	130
111	115	114	76	151	102	97	163	113	105	122	112	81	154	105	97	161	123	99	128	110	86	157	108	96	159	131
102	112	111	59	157	96	85	172	110	94	120	108	65	160	99	84	169	122	87	128	105	71	164	102	84	166	132
152	155	147	196	126	176	160	100	149	160	149	152	184	117	167	163	106	134	170	143	158	175	111	160	165	110	126
146	148	142	179	126	164	152	107	144	152	144	146	170	120	157	154	112	133	159	139	151	163	115	152	156	114	127
140	141	137	162	127	152	144	114	138	144	138	140	156	123	148	146	117	131	149	135	143	152	119	144	146	119	127
134	135	133	145	127	140	136	121	133	136	133	134	142	125	138	137	123	130	138	132	136	140	124	136	137	123	128
128	128	128	128	128	128	128	128	128	128	128	128	128	128	128	128	128	128	128	128	128	128	128	128	128	128	128
119	125	125	111	134	122	116	137	124	118	126	124	112	134	122	116	136	127	116	128	123	113	135	123	115	136	129
110	121	121	93	139	115	103	146	121	107	125	120	95	141	116	103	144	126	104	128	119	98	142	118	103	143	130
101	118	118	75	145	109	91	154	117	97	123	116	79	147	111	91	152	124	92	128	114	83	150	113	90	151	130
92	115	114	58	151	102	79	163	113	86	122	112	63	154	105	78	161	123	80	128	110	68	157	108	78	159	131
139	161	151	194	125	188	149	93	154	150	154	159	179	115	177	153	101	136	161	147	166	168	107	168	155	105	126
133	155	147	177	126	176	141	100	149	142	149	152	165	117	167	144	106	134	151	143	158	156	111	160	146	110	126
127	148	142	160	126	164	133	107	144	134	144	146	151	120	157	136	112	133	140	139	151	145	115	152	137	114	127
121	141	137	143	127	152	125	114	138	125	138	140	137	123	148	127	117	131	130	135	143	133	119	144	128	119	127
115	135	133	126	127	140	117	121	133	117	133	134	123	125	138	118	123	130	120	132	136	121	124	136	119	123	128
109	128	128	109	128	128	109	128	128	109	128	128	109	128	128	109	128	128	109	128	128	109	128	128	109	128	128
100	125	125	92	134	122	97	137	124	99	126	124	93	134	122	97	136	127	97	128	123	94	135	123	97	136	129
91	121	121	74	139	115	85	146	121	88	125	120	77	141	116	84	144	126	85	128	119	79	142	118	84	143	130
83	118	118	57	145	109	72	154	117	78	123	116	60	147	111	72	152	124	73	128	114	64	150	113	71	151	130
126	168	156	193	125	200	138	86	159	139	159	165	175	112	187	143	95	137	153	150	174	161	102	177	145	101	126
120	161	151	176	125	188	130	93	154	131	154	159	161	115	177	134	101	136	142	147	166	149	107	168	136	105	126
114	155	147	159	126	176	122	100	149	123	149	152	147	117	167	125	106	134	132	143	158	138	111	160	127	110	126
108	148	142	142	126	164	114	107	144	115	144	146	133	120	157	117	112	133	122	139	151	126	115	152	118	114	127
102	141	137	125	127	152	106	114	138	107	138	140	119	123	148	108	117	131	111	135	143	114	119	144	109	119	127
96	135	133	108	127	140	99	121	133	99	133	134	105	125	138	99	123	130	101	132	136	102	124	136	100	123	128
91	128	128	91	128	128	91	128	128	91	128	128	91	128	128	91	128	128	91	128	128	91	128	128	91	128	128
82	125	125	73	134	122	78	137	124	80	126	124	74	134	122	78	136	127	79	128	123	76	135	123	78	136	129
73	121	121	55	139	115	66	146	121	70	125	120	58	141	116	66	144	126	67	128	119	60	142	118	65	143	130
113	175	161	191	124	212	127	79	165	128	165	171	170	109	196	133	90	139	144	154	181	154	98	185	136	96	125
107	168	156	174	125	200	119	86	159	120	159	165	156	112	187	124	95	137	134	150	174	142	102	177	127	101	126
101	161	151	157	125	188	111	93	154	112	154	159	142	115	177	115	101	136	124	147	166	131	107	168	118	105	126
95	155	147	140	126	176	104	100	149	104	149	152	128	117	167	107	106	134	113	143	158	119	111	160	108	110	126
89	148	142	123	126	164	96	107	144	96	144	146	114	120	157	98	112	133	103	139	151	107	115	152	99	114	127
84	141	137	106	127	152	88	114	138	88	138	140	100	123	148	89	117	131	93	135	143	95	119	144	90	119	127
78	135	133	89	127	140	80	121	133	80	133	134	86	125	138	81	123	130	82	132	136	84	124	136	81	123	128
72	128	128	72	128	128	72	128	128	72	128	128	72	128	128	72	128	128	72	128	128	72	128	128	72	128	128
63	125	125	54	134	122	60	137	124	61	126	124	56	134	122	59	136	127	60	128	123	57	135	123	59	136	129
100	181	165	189	124	224	116	72	170	118	170	177	165	107	206	123	85	140	136	158	189	147	94	193	126	91	125
94	175	161	172	124	212	109	79	165	110	165	171	151	109	196	114	90	139	126	154	181	135	98	185	117	96	125
88	168	156	155	125	200	101	86	159	102	159	165	137	112	187	105	95	137	115	150	174	124	102	177	108	101	126
82	161	151	138	125	188	93	93	154	93	154	159	123	115	177	97	101	136	105	147	166	112	107	168	99	105	126
77	155	147	121	126	176	85	100	149	85	149	152	109	117	167	88	106	134	95	143	158	100	111	160	90	110	126
71	148	142	104	126	164	77	107	144	77	144	146	95	120	157	79	112	133	84	139	151	88	115	152	81	114	127
65	141	137	87	127	152	69	114	138	69	138	140	81	123	148	71	117	131	74	135	143	77	119	144	71	119	127
59	135	133	70	127	140	61	121	133	61	133	134	67	125	138	62	123	130	63	132	136	65	124	136	62	123	128
53	128	128	53	128	128	53	128	128	53	128	128	53	128	128	53	128	128	53	128	128	53	128	128	53	128	128
%XYZa_8bit,CIE			O:42	28	10	Y:111	120	18	L:21	38	14	C:39	51	92	V:18	11	46	M:52	30	62	N:8	8	9	W:136	143	156

%LAB*a_8bit,CIE O:100 181 165 Y:189 124 224 L:116 72 170 C:132 102 100 V:62 174 77 M:104 198 99 N:53 128 128 W:203 128 128

203	128	128	203	128	128	203	128	128	53	128	128	53	128	128	53	128	128												
189	130	123	189	136	124	190	135	131	72	128	128	63	128	128	203	128	128												
175	132	118	176	144	119	178	142	133	91	128	128	73	128	128	100	181	165												
161	134	113	162	152	115	165	149	136	109	128	128	83	128	128	132	102	100												
147	136	107	148	160	110	152	157	139	128	128	128	93	128	128	189	124	224												
133	138	102	134	168	106	139	164	141	147	128	128	103	128	128	62	174	77												
119	140	97	120	176	101	127	171	144	166	128	128	113	128	128	116	72	170												
106	142	92	107	184	97	114	178	147	184	128	128	123	128	128	104	198	99												
92	143	87	93	192	93	101	185	149	203	128	128	133	128	128															
197	130	137	194	122	135	194	124	126	53	128	128	143	128	128															
184	128	128	184	128	128	184	128	128	72	128	128	153	128	128															
170	130	123	171	136	124	172	135	131	91	128	128	163	128	128															
156	132	118	157	144	119	159	142	133	109	128	128	173	128	128															
143	134	113	143	152	115	146	149	136	128	128	128	183	128	128															
129	136	107	129	160	110	133	157	139	147	128	128	193	128	128															
115	138	102	115	168	106	121	164	141	166	128	128	203	128	128															
101	140	97	102	176	101	108	171	144	184	128	128	53	128	128															
87	142	92	88	184	97	95	178	147	203	128	128	63	128	128															
192	132	147	185	117	141	185	120	124	53	128	128	73	128	128															
179	130	137	175	122	135	175	124	126	72	128	128	83	128	128															
166	128	128	166	128	128	166	128	128	91	128	128	93	128	128															
152	130	123	152	136	124	153	135	131	109	128	128	103	128	128															
138	132	118	138	144	119	140	142	133	128	128	128	113	128	128															
124	134	113	124	152	115	127	149	136	147	128	128	123	128	128															
110	136	107	111	160	110	115	157	139	166	128	128	133	128	128															
96	138	102	97	168	106	102	164	141	184	128	128	143	128	128															
82	140	97	83	176	101	89	171	144	203	128	128	153	128	128															
186	134	156	176	111	148	175	116	122	53	128	128	163	128	128															
173	132	147	166	117	141	166	120	124	72	128	128	173	128	128															
160	130	137	157	122	135	156	124	126	91	128	128	183	128	128															
147	128	128	147	128	128	147	128	128	109	128	128	193	128	128															
133	130	123	133	136	124	134	135	131	128	128	128	203	128	128															
119	132	118	119	144	119	121	142	133	147	128	128	53	128	128															
105	134	113	106	152	115	109	149	136	166	128	128	63	128	128															
91	136	107	92	160	110	96	157	139	184	128	128	73	128	128															
77	138	102	78	168	106	83	164	141	203	128	128	83	128	128															
181	136	166	167	105	155	166	112	120				93	128	128															
167	134	156	157	111	148	157	116	122				103	128	128															
154	132	147	148	117	141	147	120	124				113	128	128															
141	130	137	138	122	135	138	124	126				123	128	128															
128	128	128	128	128	128	128	128	128				133	128	128															
114	130	123	114	136	124	115	135	131				143	128	128															
100	132	118	101	144	119	103	142	133				153	128	128															
86	134	113	87	152	115	90	149	136				163	128	128															
72	136	107	73	160	110	77	157	139				173	128	128															
175	138	175	158	100	161	157	108	118				183	128	128															
162	136	166	149	105	155	147	112	120				193	128	128															
149	134	156	139	111	148	138	116	122				203	128	128															
136	132	147	129	117	141	128	120	124				53	128	128															
122	130	137	119	122	135	119	124	126				63	128	128															
109	128	128	109	128	128	109	128	128				73	128	128															
95	130	123	96	136	124	97	135	131				83	128	128															
81	132	118	82	144	119	84	142	133				93	128	128															
68	134	113	68	152	115	71	149	136				103	128	128															
169	140	185	149	94	168	147	104	117				113	128	128															
156	138	175	140	100	161	138	108	118				123	128	128															
143	136	166	130	105	155	129	112	120				133	128	128															
130	134	156	120	111	148	119	116	122				143	128	128															
117	132	147	110	117	141	110	120	124				153	128	128															
104	130	137	100	122	135	100	124	126				163	128	128															
91	128	128	91	128	128	91	128	128				173	128	128															
77	130	123	77	136	124	78	135	131				183	128	128															
63	132	118	63	144	119	65	142	133				193	128	128															
164	142	194	140	88	174	138	100	115				203	128	128															
151	140	185	131	94	168	129	104	117																					
137	138	175	121	100	161	119	108	118																					
124	136	166	111	105	155	110	112	120																					
111	134	156	101	111	148	100	116	122																					
98	132	147	91	117	141	91	120	124																					
85	130	137	82	122	135	81	124	126																					
72	128	128	72	128	128	72	128	128																					
58	130	123	58	136	124	59	135	131																					
158	144	203	131	83	181	129	97	113																					
145	142	194	122	88	174	119	100	115																					
132	140	185	112	94	168	110	104	117																					
119	138	175	102	100	161	100	108	118																					
106	136	166	92	105	155	91	112	120																					
92	134	156	82	111	148	82	116	122																					
79	132	147	73	117	141	72	120	124																					
66	130	137	63	122	135	63	124	126																					
53	128	128	53	128	128	53	128	128																					

%XYZa_8bit,CIE O:42 28 10 Y:111 120 18 L:21 38 14 C:39 51 92 V:18 11 46 M:52 30 62 N:8 8 9 W:136 143 156

%LAB*a_8bit,ICC			O:130	193	173	Y:238	123	244	L:150	60	179	C:168	96	94	V:84	184	66	M:135	213	92	N:73	128	128	W:255	128	128
255	128	128	255	128	128	255	128	128	255	128	128	255	128	128	255	128	128	255	128	128	255	128	128	255	128	128
244	124	124	234	135	120	240	139	124	242	126	123	235	136	121	240	138	127	240	128	123	237	137	122	240	137	129
233	120	120	212	142	112	225	149	119	229	124	118	215	144	114	225	148	125	226	128	117	218	145	116	224	147	130
223	116	115	191	149	105	210	160	115	217	122	113	195	151	107	210	158	124	211	128	112	200	154	109	209	156	131
212	112	111	170	156	97	195	171	110	204	120	109	176	159	100	194	167	122	197	128	106	182	163	103	194	165	132
201	108	107	148	163	89	180	181	106	191	118	104	156	167	93	179	177	121	182	128	101	163	172	97	178	174	133
190	104	103	127	170	81	165	192	101	179	116	99	136	175	86	164	187	119	168	128	95	145	180	91	163	184	134
179	100	99	106	177	74	150	202	97	166	114	94	116	183	79	149	197	118	153	128	90	127	189	85	148	193	135
168	96	94	84	184	66	135	213	92	153	112	89	96	191	72	134	207	116	138	127	84	108	198	78	132	202	136
239	136	134	253	127	143	242	119	134	242	134	135	249	125	140	243	121	130	245	133	137	247	123	138	243	122	128
232	128	128	232	128	128	232	128	128	232	128	128	232	128	128	232	128	128	232	128	128	232	128	128	232	128	128
221	124	124	211	135	120	217	139	124	220	126	123	212	136	121	217	138	127	218	128	123	214	137	122	217	137	129
211	120	120	190	142	112	202	149	119	207	124	118	193	144	114	202	148	125	203	128	117	196	145	116	202	147	130
200	116	115	168	149	105	187	160	115	194	122	113	173	151	107	187	158	124	189	128	112	177	154	109	186	156	131
189	112	111	147	156	97	172	171	110	181	120	109	153	159	100	172	167	122	174	128	106	159	163	103	171	165	132
178	108	107	126	163	89	157	181	106	169	118	104	133	167	93	156	177	121	159	128	101	141	172	97	156	174	133
167	104	103	104	170	81	142	192	101	156	116	99	113	175	86	141	187	119	145	128	95	122	180	91	140	184	134
156	100	99	83	177	74	128	202	97	143	114	94	93	183	79	126	197	118	130	128	90	104	189	85	125	193	135
224	144	139	251	127	157	229	111	141	229	141	143	244	122	152	231	115	132	235	137	146	238	118	148	232	117	127
217	136	134	230	127	143	219	119	134	219	134	135	227	125	140	220	121	130	222	133	137	224	123	138	221	122	128
210	128	128	210	128	128	210	128	128	210	128	128	210	128	128	210	128	128	210	128	128	210	128	128	210	128	128
199	124	124	188	135	120	195	139	124	197	126	123	190	136	121	194	138	127	195	128	123	191	137	122	194	137	129
188	120	120	167	142	112	180	149	119	184	124	118	170	144	114	179	148	125	180	128	117	173	145	116	179	147	130
177	116	115	146	149	105	165	160	115	171	122	113	150	151	107	164	158	124	166	128	112	155	154	109	164	156	131
166	112	111	124	156	97	150	171	110	159	120	109	130	159	100	149	167	122	151	128	106	136	163	103	148	165	132
155	108	107	103	163	89	135	181	106	146	118	104	110	167	93	134	177	121	137	128	101	118	172	97	133	174	133
145	104	103	82	170	81	120	192	101	133	116	99	90	175	86	119	187	119	122	128	95	100	180	91	118	184	134
208	152	145	249	126	172	216	102	147	216	147	150	238	118	164	219	108	134	225	142	156	230	112	157	220	111	127
201	144	139	228	127	157	206	111	141	206	141	143	221	122	152	208	115	132	212	137	146	215	118	148	209	117	127
194	136	134	207	127	143	196	119	134	197	134	135	204	125	140	197	121	130	199	133	137	201	123	138	198	122	128
187	128	128	187	128	128	187	128	128	187	128	128	187	128	128	187	128	128	187	128	128	187	128	128	187	128	128
176	124	124	165	135	120	172	139	124	174	126	123	167	136	121	172	138	127	172	128	123	168	137	122	171	137	129
165	120	120	144	142	112	157	149	119	161	124	118	147	144	114	156	148	125	158	128	117	150	145	116	156	147	130
154	116	115	123	149	105	142	160	115	149	122	113	127	151	107	141	158	124	143	128	112	132	154	109	141	156	131
143	112	111	101	156	97	127	171	110	136	120	109	107	159	100	126	167	122	129	128	106	114	163	103	126	165	132
133	108	107	80	163	89	112	181	106	123	118	104	88	167	93	111	177	121	114	128	101	95	172	97	110	174	133
193	160	151	246	125	186	202	94	153	203	153	158	232	115	175	206	102	135	214	146	165	221	107	167	208	106	126
185	152	145	226	126	172	193	102	147	193	147	150	215	118	164	196	108	134	202	142	156	207	112	157	197	111	127
178	144	139	205	127	157	183	111	141	184	141	143	198	122	152	185	115	132	189	137	146	193	118	148	186	117	127
171	136	134	185	127	143	174	119	134	174	134	135	181	125	140	175	121	130	177	133	137	178	123	138	175	122	128
164	128	128	164	128	128	164	128	128	164	128	128	164	128	128	164	128	128	164	128	128	164	128	128	164	128	128
153	124	124	143	135	120	149	139	124	151	126	123	144	136	121	149	138	127	149	128	123	146	137	122	149	137	129
142	120	120	121	142	112	134	149	119	139	124	118	124	144	114	134	148	125	135	128	117	127	145	116	133	147	130
132	116	115	100	149	105	119	160	115	126	122	113	105	151	107	119	158	124	120	128	112	109	154	109	118	156	131
121	112	111	79	156	97	104	171	110	113	120	109	85	159	100	103	167	122	106	128	106	91	163	103	103	165	132
177	168	156	244	125	201	189	85	160	190	160	165	226	112	187	194	95	137	204	151	174	213	102	177	197	100	126
170	160	151	224	125	186	180	94	153	180	153	158	209	115	175	184	102	135	192	146	165	198	107	167	186	106	126
163	152	145	203	126	172	170	102	147	171	147	150	192	118	164	173	108	134	179	142	156	184	112	157	175	111	127
156	144	139	183	127	157	161	111	141	161	141	143	175	122	152	162	115	132	166	137	146	170	118	148	164	117	127
148	136	134	162	127	143	151	119	134	151	134	135	158	125	140	152	121	130	154	133	137	156	123	138	152	122	128
141	128	128	141	128	128	141	128	128	141	128	128	141	128	128	141	128	128	141	128	128	141	128	128	141	128	128
130	124	124	120	135	120	126	139	124	129	126	123	121	136	121	126	138	127	127	128	123	123	137	122	126	137	129
120	120	120	99	142	112	111	149	119	116	124	118	102	144	114	111	148	125	112	128	117	105	145	116	111	147	130
109	116	115	77	149	105	96	160	115	103	122	113	82	151	107	96	158	124	98	128	112	86	154	109	95	156	131
161	176	162	242	124	215	176	77	166	177	166	172	221	109	199	182	89	139	194	155	183	204	97	187	185	95	125
154	168	156	222	125	201	167	85	160	168	160	165	204	112	187	171	95	137	181	151	174	190	102	177	174	100	126
147	160	151	201	125	186	157	94	153	158	153	158	187	115	175	161	102	135	169	146	165	176	107	167	163	106	126
140	152	145	180	126	172	147	102	147	148	147	150	170	118	164	150	108	134	156	142	156	161	112	157	152	111	127
133	144	139	160	127	157	138	111	141	138	141	143	153	122	152	140	115	132	144	137	146	147	118	148	141	117	127
126	136	134	139	127	143	128	119	134	128	134	135	136	125	140	129	121	130	131	133	137	133	123	138	130	122	128
119	128	128	119	128	128	119	128	128	119	128	128	119	128	128	119	128	128	119	128	128	119	128	128	119	128	128
108	124	124	97	135	120	104	139	124	106	126	123	99	136	121	103	138	127	104	128	123	100	137	122	103	137	129
97	120	120	76	142	112	89	149	119	93	124	118	79	144	114	88	148	125	89	128	117	82	145	116	88	147	130
146	185	168	240	123	230	163	68	173	164	172	180	215	105	211	170	82	141	184	160	193	196	92	197	174	89	125
139	176	162	219	124	215	153	77	166	155	166	172	198	109	199	159	89	139	171	155	183	181	97	187	162	95	125
131	168	156	199	125	201	144	85	160	145	160	165	181	112	187	149	95	137	159	151	174	167	102	177	151	100	126
124	160	151	178	125	186	134	94	153	135	153	158	164	115	175	138	102	135	146	146	165	153	107	167	140	106	126
117	152	145	158	126	172	125	102	147	125	147	150	147	118	164	128	108	134	134	142	156	139	112	157	129	111	127
110	144	139	137	127	157	115	111	141	115	141	143	130	122	152	117	115	132	121	137	146	124	118	148	118	117	127
103	136	134	116	127	143	105	119	134	106	134	135	113	125	140	106	121	130	108	133	137	110	123	138	107	122	128
96	128	128	96	128	128	96	128	128	96	128	128	96	128	128	96	128	128	96	128	128	96	128	128	96	128	128
85	124	124	75	135	120	81	139	124	83	126	123	76	136	121	81	138	127	81	128	123	78	137	122	81	137	129
130	193	173	238	123	244	150	60	179	151	179	187	209	102	223	158	75	143	174	164	202	187	86	206	162	84	124
123	185	168	217	123	230	140	68	173	142	172	180	192	105	211	147	82	141	161	160	193	173	92	197	151	89	125
116	176	162	197	124	215	131	77	166	132	166	172	175	109	199	137	89	139	149	155	183	159	97	187	140	95	125
109	168	156	176	125	201	121	85	160	122	160	165	158	112	187	126	95	137	136	151	174	144	102	177	129	100	126
102	160	151	156	125	186	112	94	153	112	153	158	141	115	175	115	102	135	123	146	165	130	107	167	117	106	126
94	152	145	135	126	172	102	102	147	102	147	150	124	118	164	105	108	134	111	142	156	116	112	157	106	111	127
87	144	139	114	127	157	92	111	141	93	141	143	107	122	152	94	115	132	98	137	146	102	118	148	95	117	127
80	136	134	94	127	143	83	119	134	83	134	135	90	125	140	84	121	130	86	133	137	87	123	138	84	122	128
73	128	128	73	128	128	73	128	128	73	128	128	73	128	128	73	128	128	73	128	128	73	128	128	73	128	128
%XYZa_8bit,ICC			O:76	49	18	Y:198	213	32	L:38	68	25	C:69	90	164	V:32	19	82	M:94	54	110	N:14	15	16	W:242	255	278

%LAB*a_8bit,ICC O:130 193 173 Y:238 123 244 L:150 60 179 C:168 96 94 V:84 184 66 M:135 213 92 N:73 128 128 W:255 128 128

255	128	128	255	128	128	255	128	128	73	128	128	73	128	128	73	128	128												
238	130	122	238	138	123	240	137	131	96	128	128	85	128	128	255	128	128												
221	133	115	222	147	117	224	145	135	119	128	128	97	128	128	130	193	173												
204	135	109	205	157	112	209	154	138	141	128	128	109	128	128	168	96	94												
187	137	103	188	167	107	193	163	141	164	128	128	122	128	128	238	123	244												
171	140	97	171	176	101	178	171	144	187	128	128	134	128	128	84	184	66												
154	142	90	155	186	96	162	180	148	210	128	128	146	128	128	150	60	179												
137	144	84	138	195	90	147	189	151	232	128	128	158	128	128	135	213	92												
120	147	78	121	205	85	131	197	154	255	128	128	170	128	128															
248	130	139	244	121	136	244	123	126	73	128	128	182	128	128															
232	128	128	232	128	128	232	128	128	96	128	128	194	128	128															
215	130	122	216	138	123	217	137	131	119	128	128	206	128	128															
198	133	115	199	147	117	201	145	135	141	128	128	219	128	128															
182	135	109	182	157	112	186	154	138	164	128	128	231	128	128															
165	137	103	165	167	107	170	163	141	187	128	128	243	128	128															
148	140	97	149	176	101	155	171	144	210	128	128	255	128	128															
131	142	90	132	186	96	140	180	148	232	128	128	73	128	128															
114	144	84	115	195	90	124	189	151	255	128	128	85	128	128															
241	133	151	233	114	144	233	118	123	73	128	128	97	128	128															
225	130	139	221	121	136	221	123	126	96	128	128	109	128	128															
210	128	128	210	128	128	210	128	128	119	128	128	122	128	128															
193	130	122	193	138	123	194	137	131	141	128	128	134	128	128															
176	133	115	176	147	117	179	145	135	164	128	128	146	128	128															
159	135	109	159	157	112	163	154	138	187	128	128	158	128	128															
142	137	103	143	167	107	148	163	141	210	128	128	170	128	128															
125	140	97	126	176	101	132	171	144	232	128	128	182	128	128															
108	142	90	109	186	96	117	180	148	255	128	128	194	128	128															
234	135	162	222	107	152	221	114	121	73	128	128	206	128	128															
219	133	151	211	114	144	210	118	123	96	128	128	219	128	128															
203	130	139	199	121	136	198	123	126	119	128	128	231	128	128															
187	128	128	187	128	128	187	128	128	141	128	128	243	128	128															
170	130	122	170	138	123	171	137	131	164	128	128	255	128	128															
153	133	115	153	147	117	156	145	135	187	128	128	73	128	128															
136	135	109	137	157	112	140	154	138	210	128	128	85	128	128															
119	137	103	120	167	107	125	163	141	232	128	128	97	128	128															
102	140	97	103	176	101	109	171	144	255	128	128	109	128	128															
228	138	174	212	100	160	210	109	119				122	128	128															
212	135	162	200	107	152	199	114	121				134	128	128															
196	133	151	188	114	144	187	118	123				146	128	128															
180	130	139	176	121	136	176	123	126				158	128	128															
164	128	128	164	128	128	164	128	128				170	128	128															
147	130	122	147	138	123	149	137	131				182	128	128															
130	133	115	131	147	117	133	145	135				194	128	128															
113	135	109	114	157	112	118	154	138				206	128	128															
96	137	103	97	167	107	102	163	141				219	128	128															
221	140	185	201	94	168	199	104	116				231	128	128															
205	138	174	189	100	160	187	109	119				243	128	128															
189	135	162	177	107	152	176	114	121				255	128	128															
173	133	151	165	114	144	164	118	123				73	128	128															
157	130	139	153	121	136	153	123	126				85	128	128															
141	128	128	141	128	128	141	128	128				97	128	128															
124	130	122	125	138	123	126	137	131				109	128	128															
108	133	115	108	147	117	110	145	135				122	128	128															
91	135	109	91	157	112	95	154	138				134	128	128															
214	142	197	190	87	176	188	99	114				146	128	128															
198	140	185	178	94	168	176	104	116				158	128	128															
182	138	174	166	100	160	165	109	119				170	128	128															
166	135	162	154	107	152	153	114	121				182	128	128															
150	133	151	142	114	144	142	118	123				194	128	128															
134	130	139	130	121	136	130	123	126				206	128	128															
119	128	128	119	128	128	119	128	128				219	128	128															
102	130	122	102	138	123	103	137	131				231	128	128															
85	133	115	85	147	117	88	145	135				243	128	128															
207	145	208	179	80	184	176	95	112				255	128	128															
191	142	197	167	87	176	165	99	114																					
175	140	185	155	94	168	153	104	116																					
159	138	174	143	100	160	142	109	119																					
144	135	162	131	107	152	130	114	121																					
128	133	151	120	114	144	119	118	123																					
112	130	139	108	121	136	107	123	126																					
96	128	128	96	128	128	96	128	128																					
79	130	122	79	138	123	80	137	131																					
200	147	219	168	73	192	165	90	110																					
184	145	208	156	80	184	154	95	112																					
169	142	197	144	87	176	142	99	114																					
153	140	185	132	94	168	131	104	116																					
137	138	174	121	100	160	119	109	119																					
121	135	162	109	107	152	108	114	121																					
105	133	151	97	114	144	96	118	123																					
89	130	139	85	121	136	85	123	126																					
73	128	128	73	128	128	73	128	128																					

%XYZa_8bit,ICC O:76 49 18 Y:198 213 32 L:38 68 25 C:69 90 164 V:32 19 82 M:94 54 110 N:14 15 16 W:242 255 278

% olv'*_8bit, 9x9x9 grid

193	189	182	193	189	182	193	189	182	193	189	182	193	189	182	193	189	182	193	189	182	193	189	182	193	189	182
177	182	178	180	165	174	191	169	176	178	179	177	183	166	174	192	169	171	178	176	176	185	167	175	192	169	167
162	175	173	168	141	166	190	149	169	163	168	171	173	143	167	191	149	159	164	162	170	178	145	167	191	149	152
146	170	170	155	118	158	189	129	163	148	159	167	164	120	159	190	129	148	150	150	165	171	123	160	191	128	137
131	165	168	143	99	154	188	110	157	133	152	165	154	100	154	190	110	138	135	140	162	164	102	154	191	109	123
111	161	165	129	80	151	187	91	152	115	144	162	143	81	150	189	90	128	118	129	159	157	82	150	190	90	109
90	156	162	110	60	147	186	71	149	94	136	158	132	62	147	189	70	118	98	118	155	150	63	146	190	70	94
67	152	159	90	42	144	185	53	146	72	127	156	118	44	144	188	52	109	76	108	152	141	46	144	189	52	80
46	151	161	70	24	143	184	35	145	50	123	156	102	26	143	188	34	100	55	99	150	133	28	143	189	34	67
193	169	159	197	186	158	175	182	158	194	172	159	190	185	158	176	182	166	194	176	158	184	184	158	177	182	171
175	167	159	175	167	159	175	167	159	175	167	159	175	167	159	175	167	159	175	167	159	175	167	159	175	167	159
160	159	154	163	143	151	174	147	153	161	156	154	166	144	152	174	147	149	161	153	153	168	145	152	174	147	145
145	155	153	151	121	145	172	126	147	146	148	151	156	121	145	174	126	138	147	142	150	161	122	145	174	126	130
130	150	151	139	101	141	172	108	142	132	140	149	147	102	141	174	107	127	133	131	147	155	103	140	174	107	116
110	145	148	126	81	136	171	89	137	113	132	146	137	83	136	173	88	117	116	121	144	148	84	136	174	88	101
89	140	145	107	61	131	170	70	132	93	124	142	126	63	132	172	69	107	96	110	139	140	64	131	174	69	86
67	135	143	88	43	127	169	52	129	71	116	139	111	45	128	172	51	97	75	100	136	132	47	128	173	51	73
46	133	144	69	25	126	168	34	126	51	111	139	95	27	125	172	34	89	55	91	134	123	29	125	173	34	60
192	148	138	200	184	137	159	174	137	194	155	138	186	181	137	160	174	151	196	162	137	176	179	137	161	174	159
175	146	138	179	164	138	158	159	137	176	150	138	172	163	138	159	159	144	177	154	138	167	161	137	159	159	148
158	145	138	158	145	138	158	145	138	158	145	138	158	145	138	158	145	138	158	145	138	158	145	138	158	145	138
143	140	137	147	123	133	157	124	132	144	137	136	149	123	133	158	124	127	145	134	135	152	123	132	158	124	123
129	135	135	135	103	128	156	106	127	130	129	134	140	104	127	157	105	117	131	123	132	145	104	127	158	105	109
109	130	132	120	83	122	155	87	122	112	121	130	131	84	123	157	87	106	114	113	128	138	85	122	158	86	94
88	124	128	102	63	116	154	69	117	91	113	126	117	64	116	157	68	95	93	102	123	131	66	117	158	68	79
68	119	126	85	44	112	153	52	113	71	105	122	102	46	112	156	51	86	74	91	120	121	48	112	158	51	65
47	117	126	67	26	109	152	35	109	51	99	121	88	28	108	156	34	77	54	82	118	110	30	108	157	34	54
192	128	116	202	182	115	143	170	118	194	138	116	182	177	116	145	169	139	196	149	115	168	173	115	146	169	150
175	126	116	182	162	116	142	154	118	176	133	116	169	158	115	144	154	133	178	140	116	159	155	115	144	154	140
159	124	116	163	142	116	142	140	119	159	127	116	156	140	116	143	140	126	160	131	116	151	140	117	143	140	130
142	126	120	142	126	120	142	126	120	142	126	120	142	126	120	142	126	120	142	126	120	142	126	120	142	126	120
128	122	119	131	106	115	141	107	114	128	119	118	133	106	115	142	107	109	129	116	117	136	107	114	142	107	105
107	116	115	115	85	108	140	89	108	109	110	113	122	86	108	142	88	98	110	105	112	129	87	109	142	88	90
87	110	111	98	64	100	139	70	103	89	102	109	109	65	101	141	69	87	91	94	107	119	67	102	142	69	74
67	105	108	82	46	96	138	52	98	70	93	105	95	47	96	140	52	77	72	83	103	109	49	96	141	52	61
47	103	108	65	27	92	136	35	93	51	87	104	82	29	91	139	35	67	54	74	101	99	31	91	141	35	48
191	110	94	203	180	92	126	164	97	194	122	93	178	173	93	130	164	127	196	136	92	160	167	93	130	164	142
175	107	94	184	159	93	126	149	98	177	117	93	166	153	93	129	149	121	179	127	92	152	151	94	130	149	133
160	105	94	166	139	93	127	135	99	161	112	93	153	136	94	128	135	115	162	119	93	144	136	96	129	135	123
143	107	98	147	122	96	126	121	100	144	110	97	140	122	97	127	121	108	145	113	97	135	122	98	128	122	112
126	108	101	126	108	101	126	108	101	126	108	101	126	108	101	126	108	101	126	108	101	126	108	101	126	108	101
106	102	97	109	87	93	124	89	95	106	99	96	113	87	94	125	89	90	107	97	96	117	88	94	125	89	85
86	96	93	93	66	85	122	71	88	87	91	92	100	67	86	124	71	78	88	86	90	107	68	86	125	70	69
67	91	90	78	47	80	120	53	82	69	83	88	87	49	80	123	53	67	71	75	86	97	50	81	124	53	56
48	88	90	62	29	74	118	36	77	50	77	86	75	30	75	122	36	58	53	65	83	88	32	75	123	36	43
190	90	71	204	178	69	104	159	74	193	107	70	173	170	70	110	158	113	196	124	68	150	163	70	111	159	133
175	89	71	185	157	70	105	143	75	177	102	70	161	150	69	108	143	107	179	115	69	143	147	72	110	144	123
160	87	71	168	137	69	105	128	75	161	96	70	150	133	71	108	128	100	163	107	70	136	132	73	109	129	112
143	88	74	150	119	71	105	115	76	145	94	73	137	118	74	106	115	93	146	101	73	128	118	76	107	115	101
127	89	77	131	105	76	104	102	77	128	92	77	123	104	77	105	102	86	129	96	77	116	103	77	105	102	90
103	89	79	103	89	79	103	89	79	103	89	79	103	89	79	103	89	79	103	89	79	103	89	79	103	89	79
85	83	75	88	68	71	102	70	72	85	81	74	92	69	71	103	70	66	86	78	73	95	69	71	104	70	62
66	78	72	74	49	65	101	53	66	68	72	70	80	50	65	102	53	57	69	67	69	86	51	65	103	53	50
47	75	71	58	30	59	99	36	61	49	66	67	68	32	59	101	36	48	51	58	65	78	33	60	103	36	37
188	72	51	203	178	49	83	155	54	191	92	50	168	167	50	90	153	99	195	112	49	141	161	51	91	154	124
174	71	51	185	157	50	84	138	54	176	87	50	157	147	49	89	137	92	179	104	49	134	144	52	89	138	113
158	69	51	169	136	49	84	122	55	161	82	51	146	130	51	87	122	85	163	95	50	127	128	53	88	123	102
143	70	53	152	118	50	84	109	55	145	80	53	134	116	53	86	109	78	147	89	52	117	113	54	87	109	91
126	71	55	134	103	53	84	96	56	128	77	55	119	100	54	86	96	70	130	84	54	106	99	55	86	96	79
105	71	56	110	86	55	84	83	57	106	74	56	102	85	55	85	83	63	107	77	56	95	84	56	85	83	68
83	71	58	83	71	58	83	71	58	83	71	58	83	71	58	83	71	58	83	71	58	83	71	58	83	71	58
65	65	55	69	51	52	82	53	53	66	62	55	72	52	52	83	53	48	67	60	54	75	52	52	83	53	45
47	61	53	53	32	46	80	36	48	48	56	52	60	33	47	82	36	39	49	51	51	67	34	47	84	36	32
187	54	33	202	178	31	63	150	36	190	77	31	162	165	31	70	147	85	193	101	31	132	158	33	71	148	115
173	53	33	185	156	31	64	132	36	175	72	32	152	146	31	69	131	78	178	93	31	125	141	34	70	131	103
158	53	33	169	135	31	65	118	36	161	68	32	141	128	32	68	117	70	163	85	31	116	125	34	69	117	92
142	53	34	153	116	31	65	104	37	145	65	33	130	113	34	68	103	63	147	78	33	106	110	34	68	104	81
126	54	36	136	101	34	66	90	37	129	63	35	115	98	35	67	90	57	131	73	35	97	95	35	67	90	69
105	54	37	115	85	35	66	77	38	107	60	36	98	82	35	66	77	52	109	66	36	86	80	36	66	78	59
85	53	38	90	68	37	65	64	39	86	56	38	82	67	37	65	65	46	87	59	38	76	66	38	65	65	49
64	53	40	64	53	40	64	53	40	64	53	40	64	53	40	64	53	40	64	53	40	64	53	40	64	53	40
46	49	38	49	34	34	63	36	34	46	46	37	52	34	34	64	36	31	47	43	36	55	35	34	64	36	28
185	37	21	200	178	19	43	150	23	188	63	19	156	163	19	52	143	73	191	90	19	120	157	20	52	144	107
171	37	21	183	155	19	44	130	23	174	59	20	146	145	20	52	126	66	177	82	19	112	139	20	52	127	95
156	36	21	168	134	19	45	115	23	159	55	20	135	127	20	51	113	59	162	74	19	104	122	20	51	114	84
141	37	21	153	116	19	46	101	23	144	52	21	124	112	21	50	99	53	146	68	20	95	106	21	50	100	73
124	37	22	137	100	20	46	87	23	128	49	21	109	96	21	49	86	47	130	62	21	86	91	21	49	87	61
104	37	22	117	84	21	46	73	24	107	46	22	94	80	21	48	73	40	110	55	22	76	77	22	48	73	51
85	36	23	93	67	22	45	60	24	86	42	23	78	64	22	48	60	34	88	48	22	67	62	23	47	60	41
64	36	24	70	51	23	44	48	24	66	39	24	62	50	23	45	48	29	67	42	23	55	49	24	46	48	32
43	36	25	43	36	25	43	36	25	43	36	25	43	36	25	43	36	25	43	36	25	43	36	25	43	36	25

% olv'*_8bit, 9x9x9 grid

193	189	182	193	189	182	193	189	182	43	36	25	43	36	25	43	36	25			
179	173	175	188	168	175	192	169	163	64	53	40	55	45	32	193	189	182			
165	155	168	184	147	168	192	148	145	83	71	58	65	54	41	185	37	21			
152	139	163	180	126	161	192	128	127	103	89	79	75	63	51	46	151	161			
138	125	159	176	106	155	191	109	109	126	108	101	86	73	60	200	178	19			
122	112	156	172	86	151	191	90	90	142	126	120	97	83	71	70	24	143			
102	98	151	167	66	147	190	71	71	158	145	138	108	93	83	43	150	23			
81	84	148	163	48	144	189	53	56	175	167	159	120	103	95	184	35	145			
60	72	145	159	30	143	188	35	41	193	189	182	130	113	107						
196	180	158	180	183	158	177	182	174	43	36	25	139	122	117						
175	167	159	175	167	159	175	167	159	64	53	40	148	132	126						
162	149	153	171	146	153	175	146	142	83	71	58	156	142	136						
148	134	148	167	124	146	175	126	123	103	89	79	164	153	147						
135	121	145	163	104	140	175	107	105	126	108	101	174	166	158						
119	107	141	159	85	135	175	88	87	142	126	120	183	178	170						
100	93	136	155	66	131	174	70	68	158	145	138	193	189	182						
80	79	132	151	49	128	173	52	53	175	167	159	43	36	25						
60	66	129	146	31	125	173	35	37	193	189	182	55	45	32						
197	171	137	167	176	137	162	175	165	43	36	25	65	54	41						
178	158	138	163	160	137	160	159	151	64	53	40	75	63	51						
158	145	138	158	145	138	158	145	138	83	71	58	86	73	60						
145	130	134	154	124	132	158	124	120	103	89	79	97	83	71						
133	116	131	151	105	127	159	105	101	126	108	101	108	93	83						
116	103	126	147	86	122	159	87	83	142	126	120	120	103	95						
97	88	120	142	67	117	159	68	64	158	145	138	130	113	107						
78	74	116	138	50	113	158	52	50	175	167	159	139	122	117						
59	61	113	133	32	108	157	35	34	193	189	182	148	132	126						
199	162	115	155	170	116	146	169	159	43	36	25	156	142	136						
180	149	116	151	154	116	145	154	146	64	53	40	164	153	147						
161	135	116	146	140	118	143	140	133	83	71	58	174	166	158						
142	126	120	142	126	120	142	126	120	103	89	79	183	178	170						
130	113	116	138	107	114	143	107	102	126	108	101	193	189	182						
112	98	110	134	88	108	143	88	82	142	126	120	43	36	25						
93	83	105	130	69	103	143	70	63	158	145	138	55	45	32						
76	69	100	124	51	97	142	53	48	175	167	159	65	54	41						
58	57	97	118	33	92	141	36	32	193	189	182	75	63	51						
199	153	92	143	166	95	131	165	154				86	73	60						
181	140	93	139	150	96	130	150	142				97	83	71						
164	127	93	135	135	97	129	135	129				108	93	83						
146	117	96	131	122	99	128	122	115				120	103	95						
126	108	101	126	108	101	126	108	101				130	113	107						
108	93	95	120	89	94	126	89	82				139	122	117						
90	79	89	114	69	87	126	71	62				148	132	126						
73	65	83	108	51	81	125	53	46				156	142	136						
56	53	80	102	34	76	124	36	30				164	153	147						
199	146	68	130	161	73	112	159	148				174	166	158						
182	132	69	127	145	74	110	144	135				183	178	170						
165	119	69	122	130	75	109	129	122				193	189	182						
148	108	72	116	116	76	107	116	108				43	36	25						
130	100	77	110	103	77	105	102	93				55	45	32						
103	89	79	103	89	79	103	89	79				65	54	41						
87	75	73	98	70	71	104	71	59				75	63	51						
71	61	67	93	52	65	104	53	44				86	73	60						
54	49	63	88	34	61	104	36	29				97	83	71						
199	138	49	114	158	53	91	155	142				108	93	83						
181	125	49	110	141	53	90	139	129				120	103	95						
166	112	49	105	125	53	88	124	115				130	113	107						
149	101	51	100	111	54	87	110	101				139	122	117						
132	91	54	95	97	55	86	96	86				148	132	126						
108	81	56	89	84	56	85	83	71				156	142	136						
83	71	58	83	71	58	83	71	58				164	153	147						
68	57	53	78	53	53	84	53	42				174	166	158						
50	44	49	73	35	47	84	36	27				183	178	170						
198	130	31	98	154	33	70	149	137				193	189	182						
181	118	31	94	137	34	69	133	123												
166	105	31	90	121	34	68	118	109												
150	94	32	86	106	35	68	104	94												
133	84	34	81	92	36	67	91	79												
111	74	36	76	79	37	66	78	64												
88	63	37	71	65	38	65	65	52												
64	53	40	64	53	40	64	53	40												
47	40	36	59	35	34	64	36	26												
195	124	19	81	151	21	50	147	133												
180	111	19	77	133	21	50	129	119												
165	98	19	73	117	21	50	115	104												
149	88	20	70	102	21	50	101	90												
133	78	21	66	88	22	49	87	75												
113	67	21	61	74	22	48	74	60												
90	56	22	56	61	23	47	61	47												
68	45	23	50	49	24	46	48	35												
43	36	25	43	36	25	43	36	25												

% cmyn'*_8bit, 9x9x9 grid

62	66	73	0	62	66	73	0	62	66	73	0	62	66	73	0	62	66	73	0	62	66	73	0	62	66	73	0	62	66	73	0	62	66	73	0
78	73	77	0	75	90	81	0	64	86	79	0	77	76	78	0	72	89	81	0	63	86	84	0	77	79	79	0	70	88	80	0	63	86	88	0
93	80	82	0	87	114	89	0	65	106	86	0	92	87	84	0	82	112	88	0	64	106	96	0	91	93	85	0	77	110	88	0	64	106	103	0
109	85	85	0	100	137	97	0	66	126	92	0	107	96	88	0	91	135	96	0	65	126	107	0	105	105	90	0	84	132	95	0	64	127	118	0
124	90	87	0	112	156	101	0	67	145	98	0	122	103	90	0	101	155	101	0	65	145	117	0	120	115	93	0	91	153	101	0	64	146	132	0
144	94	90	0	126	175	104	0	68	164	103	0	140	111	93	0	112	174	105	0	66	165	127	0	137	126	96	0	98	173	105	0	65	165	146	0
165	99	93	0	145	195	108	0	69	184	106	0	161	119	97	0	123	193	108	0	66	185	137	0	157	137	100	0	105	192	109	0	65	185	161	0
188	103	96	0	165	213	111	0	70	202	109	0	183	128	99	0	137	211	111	0	67	203	146	0	179	147	103	0	114	209	111	0	66	203	175	0
209	104	94	0	185	231	112	0	71	220	110	0	205	132	99	0	153	229	112	0	67	221	155	0	200	156	105	0	122	227	112	0	66	221	188	0
62	86	96	0	58	69	97	0	80	73	97	0	61	83	96	0	65	70	97	0	79	73	89	0	61	79	97	0	71	71	97	0	78	73	84	0
80	88	96	0	80	88	96	0	80	88	96	0	80	88	96	0	80	88	96	0	80	88	96	0	80	88	96	0	80	88	96	0	80	88	96	0
95	96	101	0	92	112	104	0	81	108	102	0	94	99	101	0	89	111	103	0	81	108	106	0	94	102	102	0	87	110	103	0	81	108	110	0
110	100	102	0	104	134	110	0	83	129	108	0	109	107	104	0	99	134	110	0	81	129	117	0	108	113	105	0	94	133	110	0	81	129	125	0
125	105	104	0	116	154	114	0	83	147	113	0	123	115	106	0	108	153	114	0	81	148	128	0	122	124	108	0	100	152	115	0	81	148	139	0
145	110	107	0	129	174	119	0	84	166	118	0	142	123	109	0	118	172	119	0	82	167	138	0	139	134	111	0	107	171	119	0	81	167	154	0
166	115	110	0	148	194	124	0	85	185	123	0	162	131	113	0	129	192	123	0	83	186	148	0	159	145	116	0	115	191	124	0	81	186	169	0
188	120	112	0	167	212	128	0	86	203	126	0	184	139	116	0	144	210	127	0	83	204	158	0	180	155	119	0	123	208	127	0	82	204	182	0
209	122	111	0	186	230	129	0	87	221	129	0	204	144	116	0	160	228	130	0	83	221	166	0	200	164	121	0	132	226	130	0	82	221	195	0
63	107	117	0	55	71	118	0	96	81	118	0	61	100	117	0	69	74	118	0	95	81	104	0	59	93	118	0	79	76	118	0	94	81	96	0
80	109	117	0	76	91	117	0	97	96	118	0	79	105	117	0	83	92	117	0	96	96	111	0	78	101	117	0	88	94	118	0	96	96	107	0
97	110	117	0	97	110	117	0	97	110	117	0	97	110	117	0	97	110	117	0	97	110	117	0	97	110	117	0	97	110	117	0	97	110	117	0
112	115	118	0	108	132	122	0	98	131	123	0	111	118	119	0	106	132	122	0	97	131	128	0	110	121	120	0	103	132	123	0	97	131	132	0
126	120	120	0	120	152	127	0	99	149	128	0	125	126	121	0	115	151	128	0	98	150	138	0	124	132	123	0	110	151	128	0	97	150	146	0
146	125	123	0	135	172	133	0	100	168	133	0	143	134	125	0	124	171	132	0	98	168	149	0	141	142	127	0	117	170	133	0	97	169	161	0
167	131	127	0	153	192	139	0	101	186	138	0	164	142	129	0	138	191	139	0	98	187	160	0	162	153	132	0	124	189	138	0	97	187	176	0
187	136	129	0	170	211	143	0	102	203	142	0	184	150	133	0	153	209	143	0	99	204	169	0	181	164	135	0	134	207	143	0	97	204	190	0
208	138	129	0	188	229	146	0	103	220	146	0	204	156	134	0	167	227	147	0	99	221	178	0	201	173	137	0	145	225	147	0	98	221	201	0
63	127	139	0	53	73	140	0	112	85	137	0	61	117	139	0	73	78	139	0	110	86	116	0	59	106	140	0	87	82	140	0	109	86	105	0
80	129	139	0	73	93	139	0	113	101	137	0	79	122	139	0	86	97	140	0	111	101	122	0	77	115	139	0	96	100	140	0	111	101	115	0
96	131	139	0	92	113	139	0	113	115	136	0	96	128	139	0	99	115	139	0	112	115	129	0	95	124	139	0	104	115	138	0	112	115	125	0
113	129	135	0	113	129	135	0	113	129	135	0	113	129	135	0	113	129	135	0	113	129	135	0	113	129	135	0	113	129	135	0	113	129	135	0
127	133	136	0	124	149	140	0	114	148	141	0	127	136	137	0	122	149	140	0	113	148	146	0	126	139	138	0	119	148	141	0	113	148	150	0
148	139	140	0	140	170	147	0	115	166	147	0	146	145	142	0	133	169	147	0	113	167	157	0	145	150	143	0	126	168	146	0	113	167	165	0
168	145	144	0	157	191	155	0	116	185	152	0	166	153	146	0	146	190	154	0	114	186	168	0	164	161	148	0	136	188	153	0	113	186	181	0
188	150	147	0	173	209	159	0	117	203	157	0	185	162	150	0	160	208	159	0	115	203	178	0	183	172	152	0	146	206	159	0	114	203	194	0
208	152	147	0	190	228	163	0	119	220	162	0	204	168	151	0	173	226	164	0	116	220	188	0	201	181	154	0	156	224	164	0	114	220	207	0
64	145	161	0	52	75	163	0	129	91	158	0	61	133	162	0	77	82	162	0	125	91	128	0	59	119	163	0	95	88	162	0	125	91	113	0
80	148	161	0	71	96	162	0	129	106	157	0	78	138	162	0	89	102	162	0	126	106	134	0	76	128	163	0	103	104	161	0	125	106	122	0
95	150	161	0	89	116	162	0	128	120	156	0	94	143	162	0	102	119	161	0	127	120	140	0	93	136	162	0	111	119	159	0	126	120	132	0
112	148	157	0	108	133	159	0	129	134	155	0	111	145	158	0	115	133	158	0	128	134	147	0	110	142	158	0	120	133	157	0	127	133	143	0
129	147	154	0	129	147	154	0	129	147	154	0	129	147	154	0	129	147	154	0	129	147	154	0	129	147	154	0	129	147	154	0	129	147	154	0
149	153	158	0	146	168	162	0	131	166	160	0	149	156	159	0	142	168	161	0	130	166	165	0	148	158	159	0	138	167	161	0	130	166	170	0
169	159	162	0	162	189	170	0	133	184	167	0	168	164	163	0	155	188	169	0	131	184	177	0	167	169	165	0	148	187	169	0	130	185	186	0
188	164	165	0	177	208	175	0	135	202	173	0	186	172	167	0	168	206	175	0	132	202	188	0	184	180	169	0	158	205	174	0	131	202	199	0
207	167	165	0	193	226	181	0	137	219	178	0	205	178	169	0	180	225	180	0	133	219	197	0	202	190	172	0	167	223	180	0	132	219	212	0
65	165	184	0	51	77	186	0	151	96	181	0	62	148	185	0	82	85	185	0	145	97	142	0	59	131	187	0	105	92	185	0	144	96	122	0
80	166	184	0	70	98	185	0	150	112	180	0	78	153	185	0	94	105	186	0	147	112	148	0	76	140	186	0	112	108	183	0	145	111	132	0
95	168	184	0	87	118	186	0	150	127	180	0	94	159	185	0	105	122	184	0	147	127	155	0	92	148	185	0	119	123	182	0	146	126	143	0
112	167	181	0	105	136	184	0	150	140	179	0	110	161	182	0	118	137	181	0	149	140	162	0	109	154	182	0	127	137	179	0	148	140	154	0
128	166	178	0	124	150	179	0	151	153	178	0	127	163	178	0	132	151	178	0	150	153	169	0	126	159	178	0	139	152	178	0	150	153	165	0
152	166	176	0	152	166	176	0	152	166	176	0	152	166	176	0	152	166	176	0	152	166	176	0	152	166	176	0	152	166	176	0	152	166	176	0
170	172	180	0	167	187	184	0	153	185	183	0	170	174	181	0	163	186	184	0	152	185	189	0	169	177	182	0	160	186	184	0	151	185	193	0
189	177	183	0	181	206	190	0	154	202	189	0	187	183	185	0	175	205	190	0	153	202	198	0	186	188	186	0	169	204	190	0	152	202	205	0
208	180	184	0	197	225	196	0	156	219	194	0	206	189	188	0	187	223	196	0	154	219	207	0	204	197	190	0	177	222	195	0	152	219	218	0
67	183	204	0	52	77	206	0	172	100	201	0	64	163	205	0	87	88	205	0	165	102	156	0	60	143	206	0	114	94	204	0	164	101	131	0
81	184	204	0	70	98	205	0	171	117	201	0	79	168	205	0	98	108	206	0	166	118	163	0	76	151	206	0	121	111	203	0	166	117	142	0
97	186	204	0	86	119	206	0	171	133	200	0	94	173	204	0	109	125	204	0	168	133	170	0	92	160	205	0	128	127	202	0	167	132	153	0
112	185	202	0	103	137	205	0	171	146	200	0	110	175	202	0	121	139	202	0	169	146	177	0	108	166	203	0	138	142	201	0	168	146	164	0
129	184	200	0	121	152	202	0	171	159	199	0	127	178	200	0	136	155	201	0	169	159	185	0	125	171	201	0	149	156	200	0	169	159	176	0
150	184	199	0	145	169	200	0	171	172	198	0	149	181	199	0	153	170	200	0	170	172	192	0	148	178	199	0	160	171	199	0	170	172	187	0
172	184	197	0	172	184	197	0	172	184	197	0	172	184	197	0	172	184	197	0	172	184	197	0	172	184	197	0	172	184	197	0	172	184	197	0
190	190	200	0	186	204	203	0	173	202	202	0	189	193	200	0	183	203	203	0	172	202	207	0	188	195	201	0	180	203	203	0	172	202	210	0
208	194	202	0	202	223	209	0	175	219	207	0	207	199	203	0	195	222	208	0	173	219	216	0	206	204	204	0	188	221	208	0	171	219	223	0
68	201	222	0	53	77	224	0	192	105	219	0	65	178	224	0	93	90	224	0	185	108	170	0	62	154	224	0	123	97	222	0	184	107	140	0
82	202	222	0	70	99	224	0	191	123	219	0	80	183	223	0	103	109	224	0	186	124	177	0	77	162	224	0	130	114	221	0	185	124	152	0
97	202	222	0	86	120	224	0	190	137	219	0	94	187	223	0	114	127	223	0	187	138	185	0	92	170	224	0	139	130	221	0	186	138	163	0
113	202	221	0	102	139	224	0	190	151	218	0	110	190	222	0	125	142	221	0	187	152	192	0	108	177	222	0	149	145	221	0	187	151	174	0
129	201	219	0	119	154	221	0	189	165	218	0	126	192	220	0	140	157	220	0	188	165	198	0	124	182	220	0	158	160	220	0	188	165	186	0
150	201	218	0	140	170	220	0	189	178	217	0	148	195	219	0	157	173	220	0	189	178	203	0	146	189	219	0	169	175	219	0	189	177	196	0
170	202	217	0	165	187	218	0	190	191	216	0	169	199	217	0	173	188	218	0	190	190	209	0	168	196	217	0	179	189	217	0	190	190	206	0
191	202	215	0	191	202	215	0	191	202	215	0	191	202	215	0	191	202	215	0	191	202	215	0	191	202	215	0	191	202	215	0	191	202	215	0
209	206	217	0	206	221	221	0	192	219	221	0	209	209	218	0	203	221	221	0	191	219	224	0	208	212	219	0	200	220	221	0	191	219	227	0
70	218	234	0	55	77	236	0	212	105	232	0	67	192	236	0	99	92	236	0	203	112	182	0	64	165	236	0	135	98	235	0	203	111	148	0
84	218	234	0	72	100	236	0	211	125	232	0	81	196	235	0	109	110	235	0	203	129	189	0	78	173	236	0	143	116	235	0	203	128	160	0
99	219	234	0	87	121	236	0	210	140	232	0	96	200	235	0	120	128	235	0	204	142	196	0	93	181	236	0	151	133	235	0	204	141	171	0
114	218	234	0	102	139	236	0	209	154	232	0	111	203	234	0	131	143	234	0	205	156	202	0	109	187	235	0	160	149	234	0	205	155	182	0
131	218	233	0	118	155	235	0	209	168	232	0	127	206	234	0	146	159	234	0	206	169	208	0	125	193	234	0	169	164	234	0	206	168	194	0
151	218	233	0	138	171	234	0	209	182	231	0	148	209	233	0	161	175	234	0	207	182	215	0	145	200	233	0	179	178	233	0	207	182	204	0
170	219	232	0	162	188	233	0	210	195	231	0	169	213	232	0	177	191	233	0	207	195	221	0	167	207	233	0	188	193	232	0	208	195	214	0
191	219	231	0	185	204	232	0	211	207	231	0	189	216	231	0	193	205	232	0	210	207	226	0	188	213	232	0	200	206	231	0	209	207	223	0
212	219	230	0	212	219	230	0	212	219	230	0	212	219	230	0	212	219	230	0	212	219	230	0	212	219	230	0	212	219	230	0	212	219	230	0

% cmyn'*_8bit, 9x9x9 grid

62	66	73	0	62	66	73	0	62	66	73	0	212	219	230	0	212	219	230	0	212	219	230	0						
76	82	80	0	67	87	80	0	63	86	92	0	191	202	215	0	200	210	223	0	62	66	73	0						
90	100	87	0	71	108	87	0	63	107	110	0	172	184	197	0	190	201	214	0	70	218	234	0						
103	116	92	0	75	129	94	0	63	127	128	0	152	166	176	0	180	192	204	0	209	104	94	0						
117	130	96	0	79	149	100	0	64	146	146	0	129	147	154	0	169	182	195	0	55	77	236	0						
133	143	99	0	83	169	104	0	64	165	165	0	113	129	135	0	158	172	184	0	185	231	112	0						
153	157	104	0	88	189	108	0	65	184	184	0	97	110	117	0	147	162	172	0	212	105	232	0						
174	171	107	0	92	207	111	0	66	202	199	0	80	88	96	0	135	152	160	0	71	220	110	0						
195	183	110	0	96	225	112	0	67	220	214	0	62	66	73	0	125	142	148	0										
59	75	97	0	75	72	97	0	78	73	81	0	212	219	230	0	116	133	138	0										
80	88	96	0	80	88	96	0	80	88	96	0	191	202	215	0	107	123	129	0										
93	106	102	0	84	109	102	0	80	109	113	0	172	184	197	0	99	113	119	0										
107	121	107	0	88	131	109	0	80	129	132	0	152	166	176	0	91	102	108	0										
120	134	110	0	92	151	115	0	80	148	150	0	129	147	154	0	81	89	97	0										
136	148	114	0	96	170	120	0	80	167	168	0	113	129	135	0	72	77	85	0										
155	162	119	0	100	189	124	0	81	185	187	0	97	110	117	0	62	66	73	0										
175	176	123	0	104	206	127	0	82	203	202	0	80	88	96	0	212	219	230	0										
195	189	126	0	109	224	130	0	82	220	218	0	62	66	73	0	200	210	223	0										
58	84	118	0	88	79	118	0	93	80	90	0	212	219	230	0	190	201	214	0										
77	97	117	0	92	95	118	0	95	96	104	0	191	202	215	0	180	192	204	0										
97	110	117	0	97	110	117	0	97	110	117	0	172	184	197	0	169	182	195	0										
110	125	121	0	101	131	123	0	97	131	135	0	152	166	176	0	158	172	184	0										
122	139	124	0	104	150	128	0	96	150	154	0	129	147	154	0	147	162	172	0										
139	152	129	0	108	169	133	0	96	168	172	0	113	129	135	0	135	152	160	0										
158	167	135	0	113	188	138	0	96	187	191	0	97	110	117	0	125	142	148	0										
177	181	139	0	117	205	142	0	97	203	205	0	80	88	96	0	116	133	138	0										
196	194	142	0	122	223	147	0	98	220	221	0	62	66	73	0	107	123	129	0										
56	93	140	0	100	85	139	0	109	86	96	0	212	219	230	0	99	113	119	0										
75	106	139	0	104	101	139	0	110	101	109	0	191	202	215	0	91	102	108	0										
94	120	139	0	109	115	137	0	112	115	122	0	172	184	197	0	81	89	97	0										
113	129	135	0	113	129	135	0	113	129	135	0	152	166	176	0	72	77	85	0										
125	142	139	0	117	148	141	0	112	148	153	0	129	147	154	0	62	66	73	0										
143	157	145	0	121	167	147	0	112	167	173	0	113	129	135	0	212	219	230	0										
162	172	150	0	125	186	152	0	112	185	192	0	97	110	117	0	200	210	223	0										
179	186	155	0	131	204	158	0	113	202	207	0	80	88	96	0	190	201	214	0										
197	198	158	0	137	222	163	0	114	219	223	0	62	66	73	0	180	192	204	0										
56	102	163	0	112	89	160	0	124	90	101	0					169	182	195	0										
74	115	162	0	116	105	159	0	125	105	113	0					158	172	184	0										
91	128	162	0	120	120	158	0	126	120	126	0					147	162	172	0										
109	138	159	0	124	133	156	0	127	133	140	0					135	152	160	0										
129	147	154	0	129	147	154	0	129	147	154	0					125	142	148	0										
147	162	160	0	135	166	161	0	129	166	173	0					116	133	138	0										
165	176	166	0	141	186	168	0	129	184	193	0					107	123	129	0										
182	190	172	0	147	204	174	0	130	202	209	0					99	113	119	0										
199	202	175	0	153	221	179	0	131	219	225	0					91	102	108	0										
56	109	187	0	125	94	182	0	143	96	107	0					81	89	97	0										
73	123	186	0	128	110	181	0	145	111	120	0					72	77	85	0										
90	136	186	0	133	125	180	0	146	126	133	0					62	66	73	0										
107	147	183	0	139	139	179	0	148	139	147	0					212	219	230	0										
125	155	178	0	145	152	178	0	150	153	162	0					200	210	223	0										
152	166	176	0	152	166	176	0	152	166	176	0					190	201	214	0										
168	180	182	0	157	185	184	0	151	184	196	0					180	192	204	0										
184	194	188	0	162	203	190	0	151	202	211	0					169	182	195	0										
201	206	192	0	167	221	194	0	151	219	226	0					158	172	184	0										
56	117	206	0	141	97	202	0	164	100	113	0					147	162	172	0										
74	130	206	0	145	114	202	0	165	116	126	0					135	152	160	0										
89	143	206	0	150	130	202	0	167	131	140	0					125	142	148	0										
106	154	204	0	155	144	201	0	168	145	154	0					116	133	138	0										
123	164	201	0	160	158	200	0	169	159	169	0					107	123	129	0										
147	174	199	0	166	171	199	0	170	172	184	0					99	113	119	0										
172	184	197	0	172	184	197	0	172	184	197	0					91	102	108	0										
187	198	202	0	177	202	202	0	171	202	213	0					81	89	97	0										
205	211	206	0	182	220	208	0	171	219	228	0					72	77	85	0										
57	125	224	0	157	101	222	0	185	106	118	0					62	66	73	0										
74	137	224	0	161	118	221	0	186	122	132	0																		
89	150	224	0	165	134	221	0	187	137	146	0																		
105	161	223	0	169	149	220	0	187	151	161	0																		
122	171	221	0	174	163	219	0	188	164	176	0																		
144	181	219	0	179	176	218	0	189	177	191	0																		
167	192	218	0	184	190	217	0	190	190	203	0																		
191	202	215	0	191	202	215	0	191	202	215	0																		
208	215	219	0	196	220	221	0	191	219	229	0																		
60	131	236	0	174	104	234	0	205	108	122	0																		
75	144	236	0	178	122	234	0	205	126	136	0																		
90	157	236	0	182	138	234	0	205	140	151	0																		
106	167	235	0	185	153	234	0	205	154	165	0																		
122	177	234	0	189	167	233	0	206	168	180	0																		
142	188	234	0	194	181	233	0	207	181	195	0																		
165	199	233	0	199	194	232	0	208	194	208	0																		
187	210	232	0	205	206	231	0	209	207	220	0																		
212	219	230	0	212	219	230	0	212	219	230	0																		