N: No Output Linearization (OL) data in File (F), Startup (S) or Device (D)

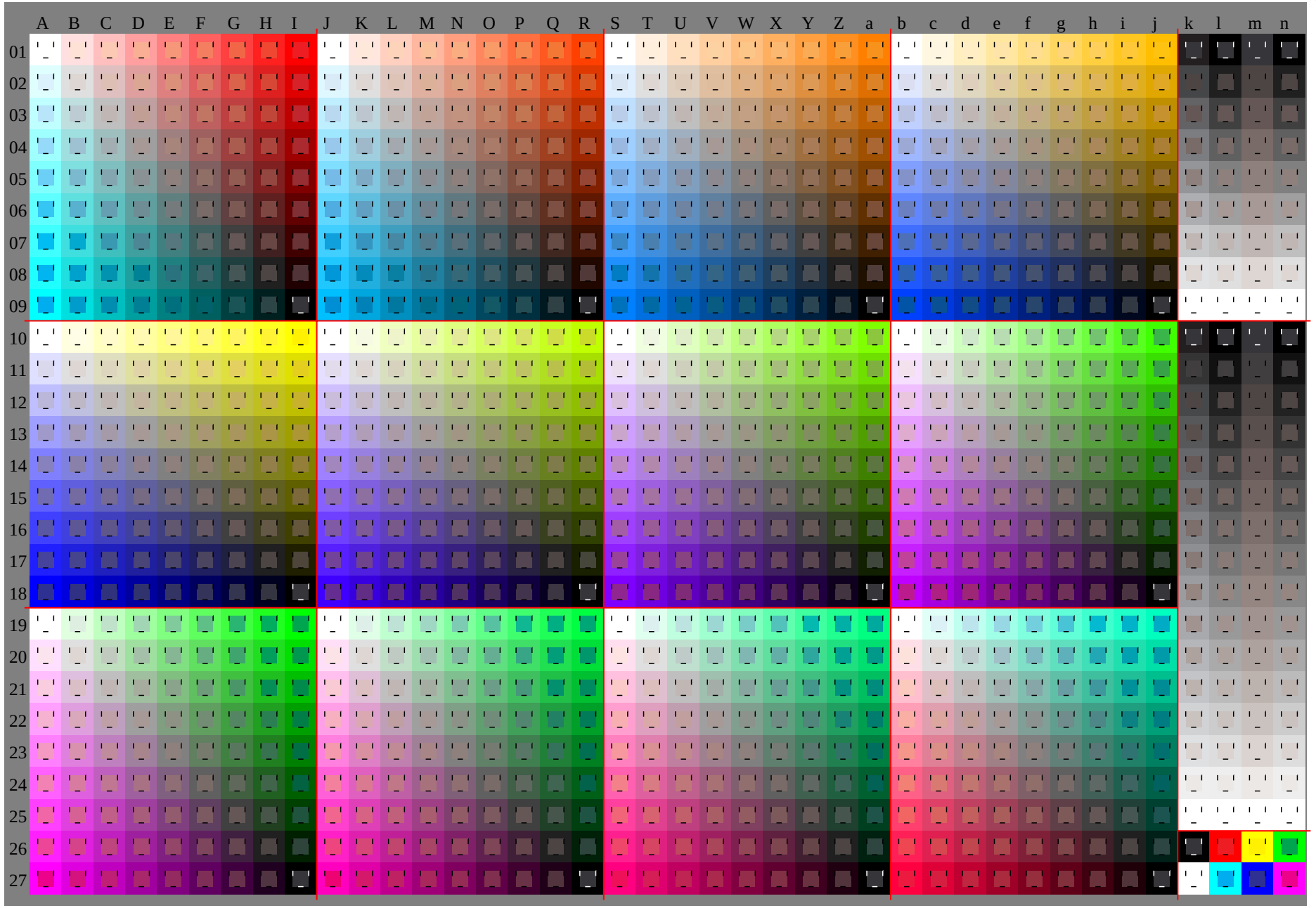

See original or copy: http://web.me.com/klaus.richter/GE43/GE43P0NA.TXT /.PS
Technical information: http://www.ps.bam.de V 2.1, io=1,1, Cx=2; cf1=0.90; nt=0.18; nx=1.0

TUB registration: 20091101-GE43/GE43P0NA.TXT /.PS
application for evaluation and measurement of printer or monitor systems

TUB material: code=rha4ta

TUB-test chart GE43; Relative Device Colour System O
D65: 1080 standard colours, separations and 23 data tables

input: *000n / w / nnn0 / www set...*
output: no change compared to input

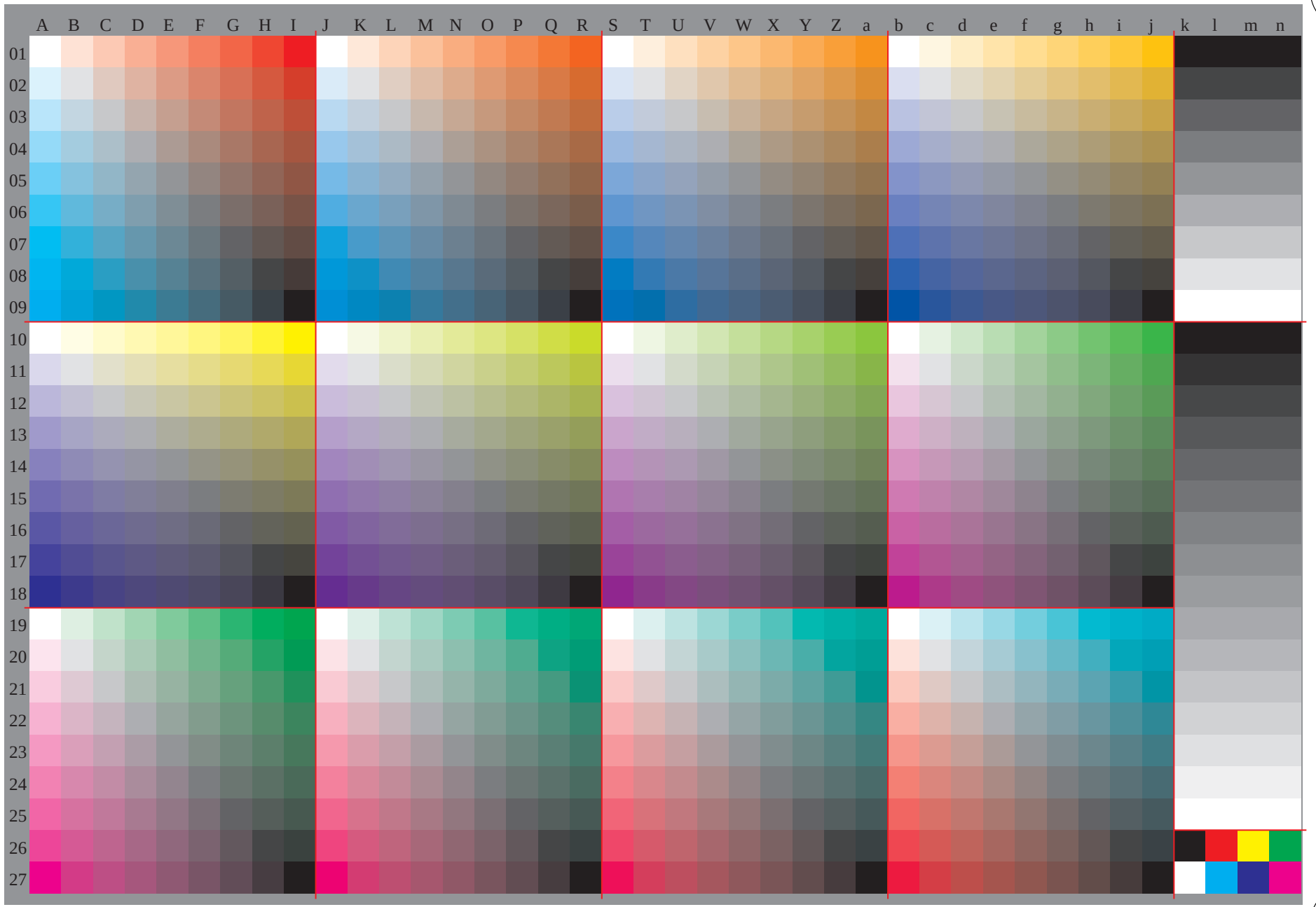

See original or copy: http://web.me.com/klaus.richter/GE43/GE43P0NA.TXT /.PS
Technical information: http://www.ps.bam.de V 2.1, io=1,1, Cx=2; cf1=0.90; nt=0.18; nx=1.0

TUB registration: 20091101-GE43/GE43P0NA.TXT /.PS
application for evaluation and measurement of printer or monitor systems

TUB material: code=rha4ta

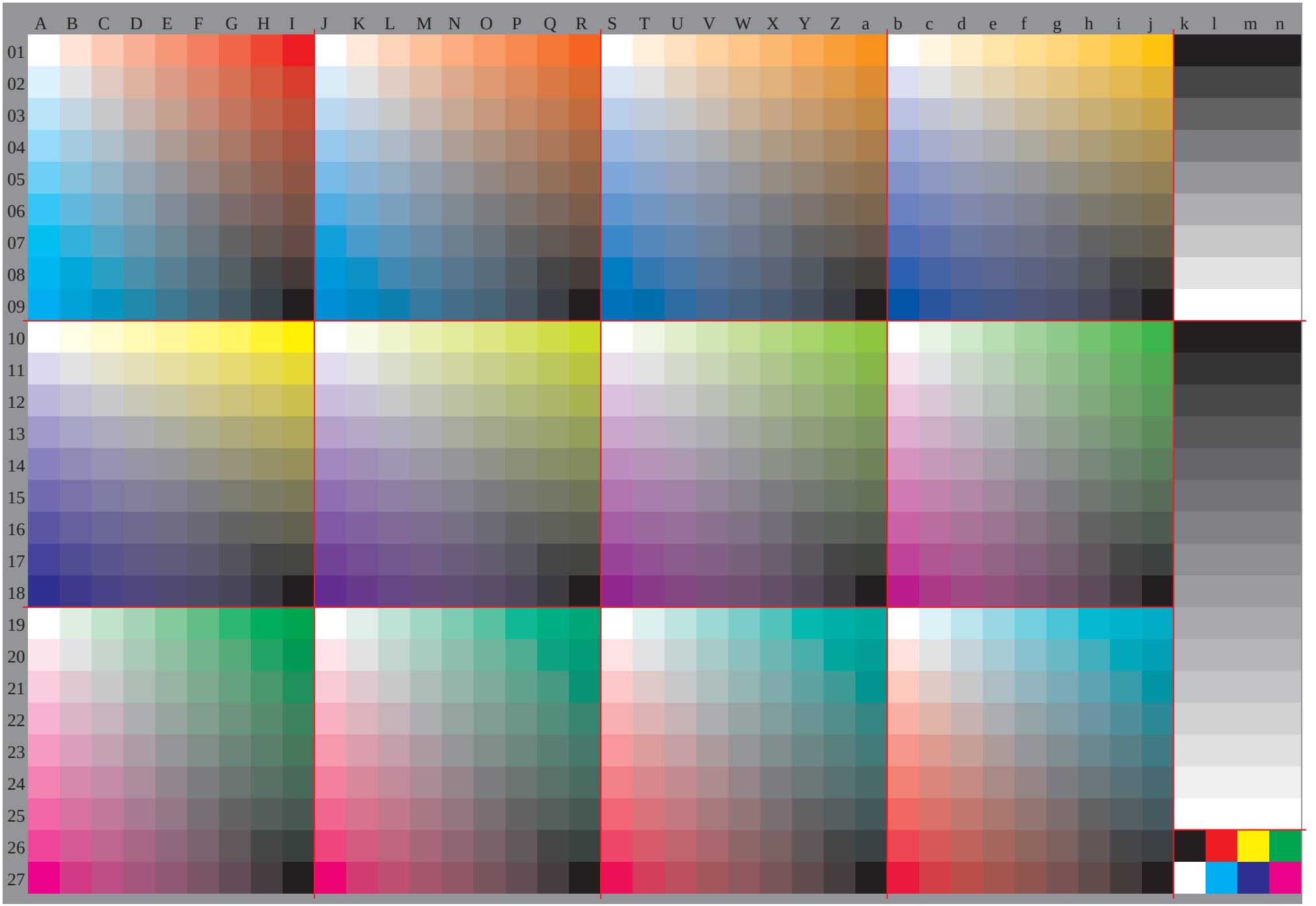
A B C D E F G H I J K L M N O P Q R S T U V W X Y Z a b c d e f g h i j k l m n
01 02 03 04 05 06 07 08 09 10 11 12 13 14 15 16 17 18 19 20 21 22 23 24 25 26 27

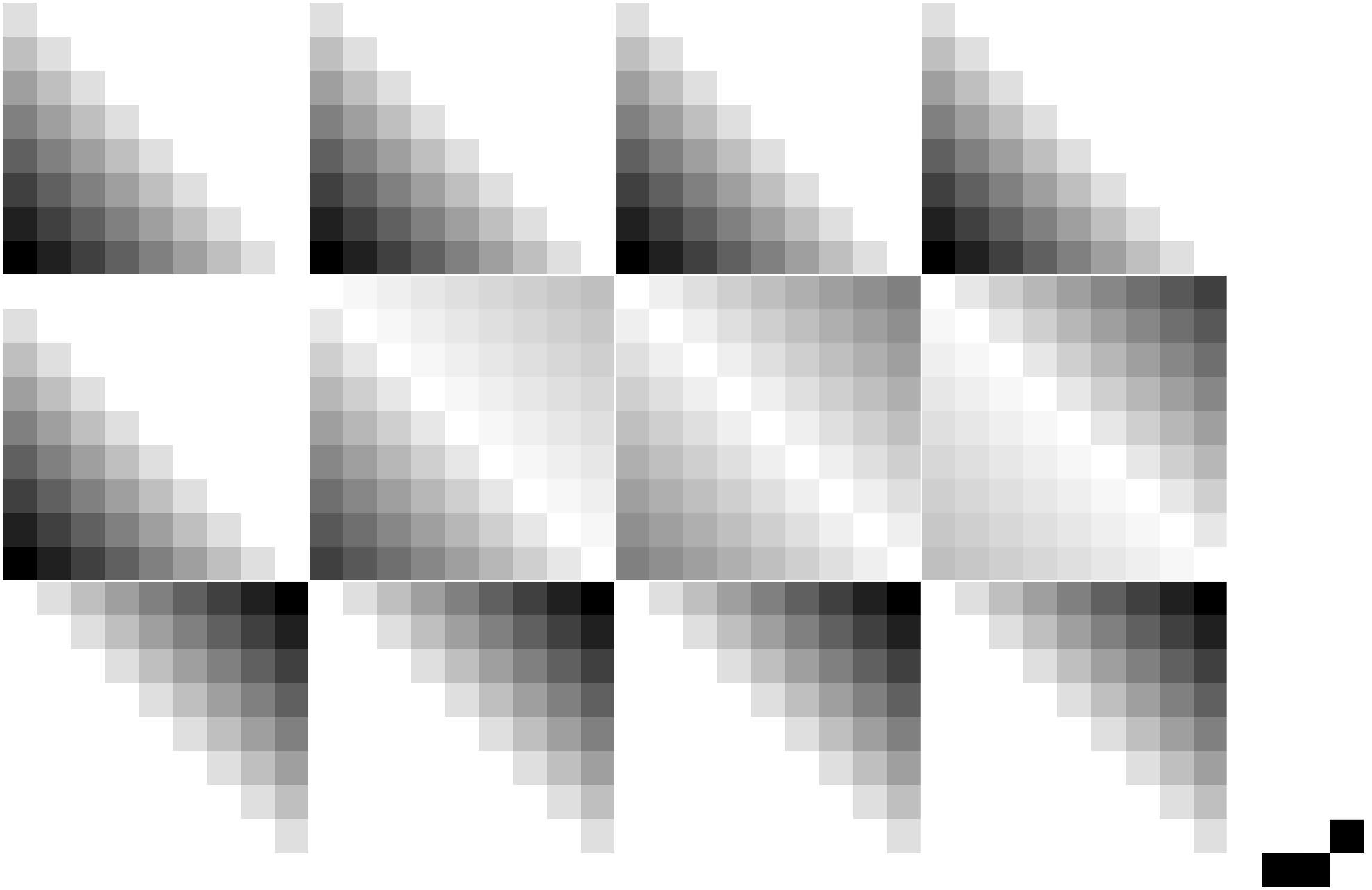

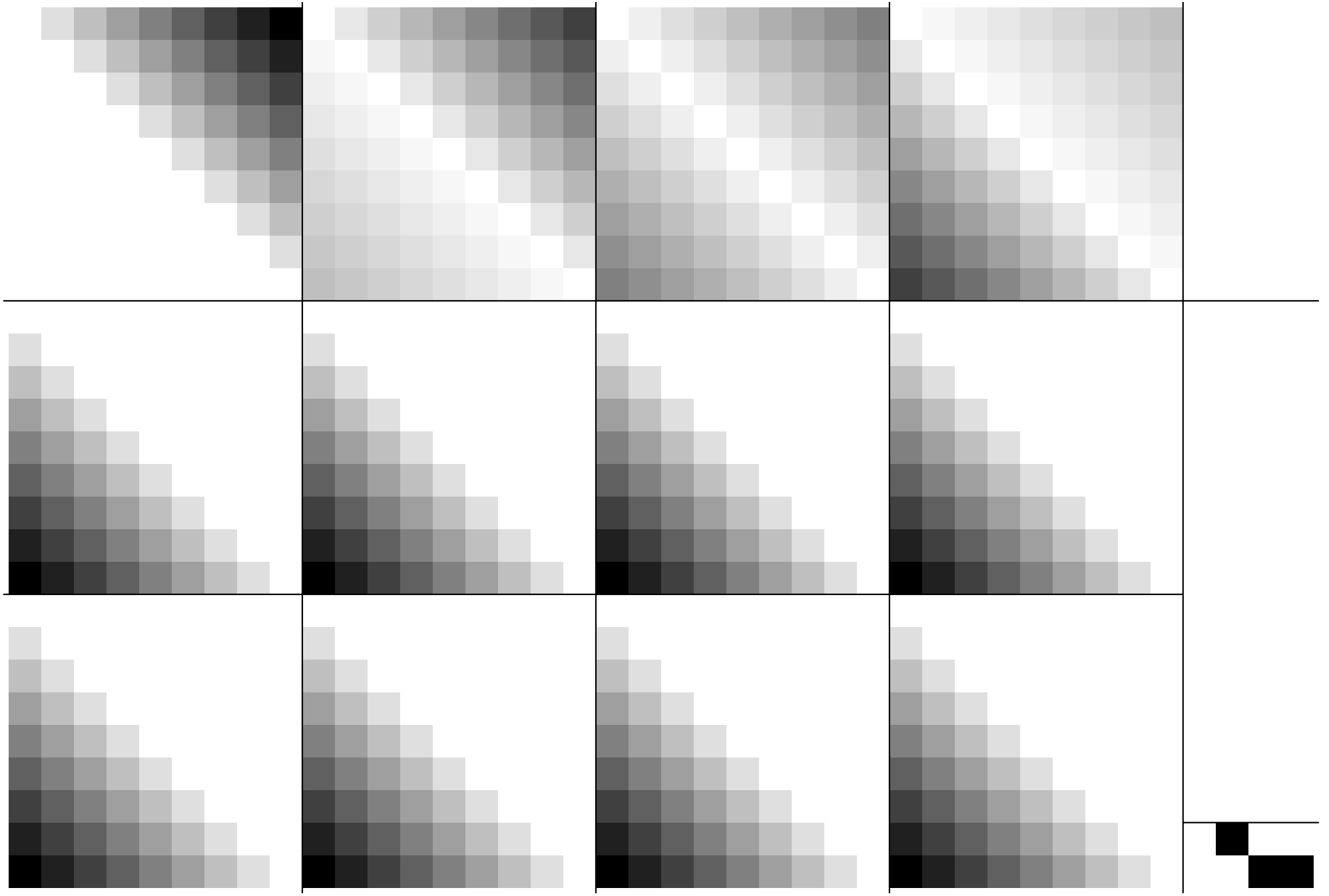

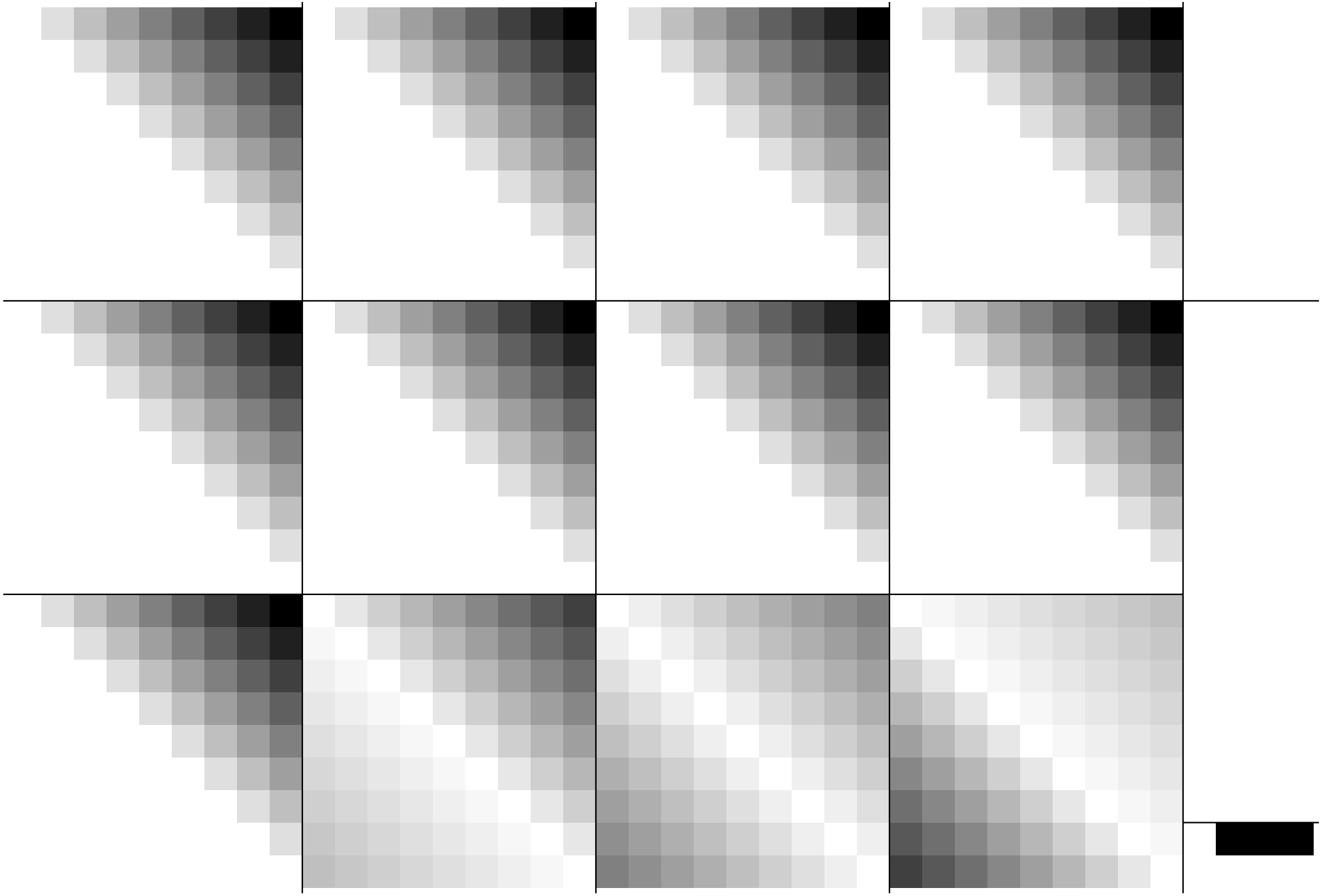

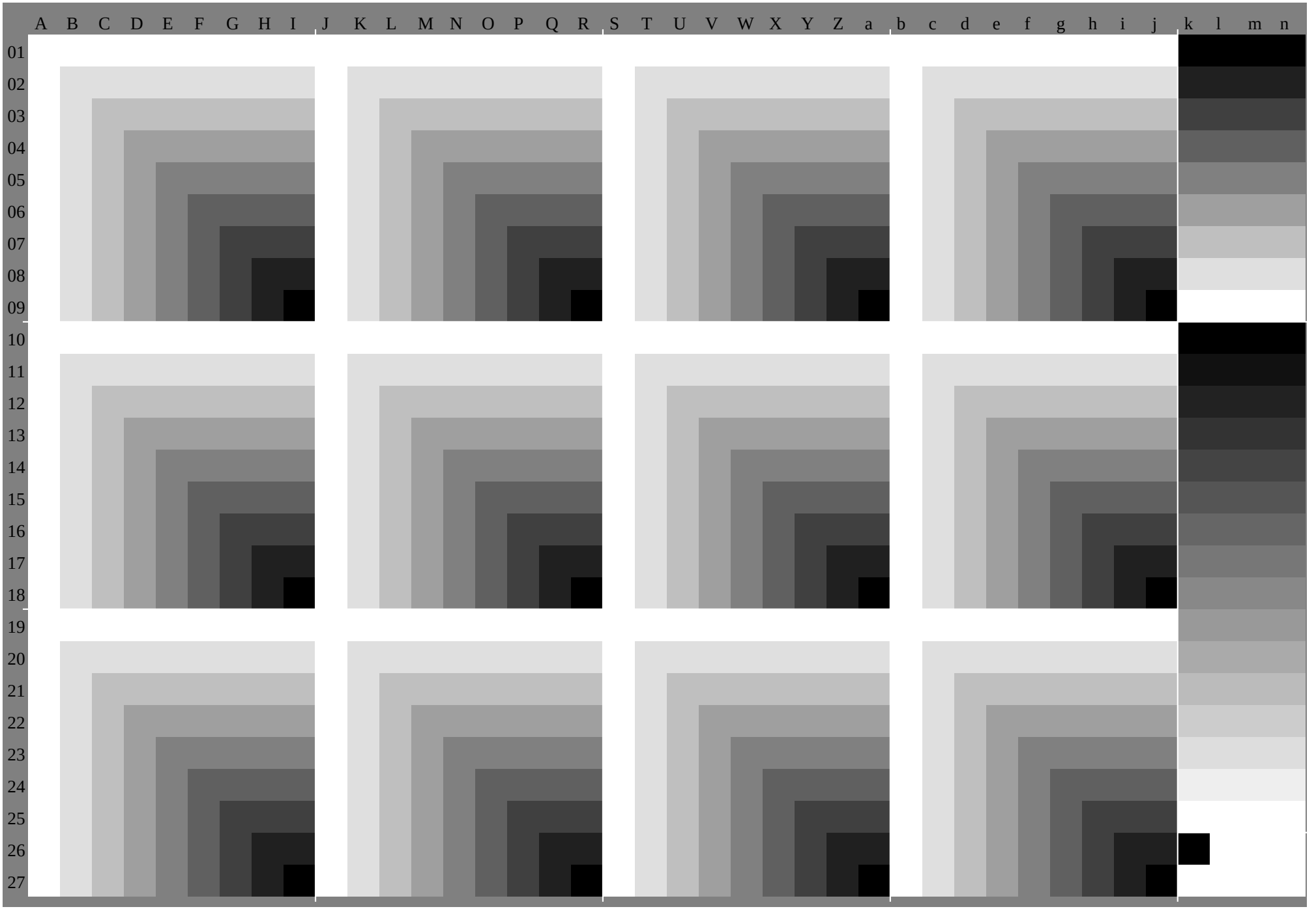
A B C D E F G H I J K L M N O P Q R S T U V W X Y Z a b c d e f g h i j k l m n
01 02 03 04 05 06 07 08 09 10 11 12 13 14 15 16 17 18 19 20 21 22 23 24 25 26 27

	A	B	C	D	E	F	G	H	I	J	K	L	M	N	O	P	Q	R	S	T	U	V	W	X	Y	Z	a	b	c	d	e	f	g	h	i	j	k	***lab*olv****
01	1.0	1.0	1.0	1.0	1.0	1.0	1.0	1.0	1.0	1.0	1.0	1.0	1.0	1.0	1.0	1.0	1.0	1.0	1.0	1.0	1.0	1.0	1.0	1.0	1.0	1.0	1.0	1.0	1.0	1.0	1.0	1.0	1.0	1.0	1.0	1.0	0.0	0.0
	1.0	0.88	0.75	0.63	0.5	0.38	0.25	0.13	0.0	1.0	0.91	0.81	0.72	0.62	0.53	0.44	0.34	0.25	1.0	0.94	0.87	0.81	0.75	0.69	0.62	0.56	0.5	1.0	0.97	0.94	0.91	0.87	0.84	0.81	0.78	0.75	0.0	0.0
	1.0	0.88	0.75	0.63	0.5	0.38	0.25	0.13	0.0	1.0	0.88	0.75	0.63	0.5	0.38	0.25	0.13	0.0	1.0	0.88	0.75	0.63	0.5	0.38	0.25	0.13	0.0	1.0	0.88	0.75	0.63	0.5	0.38	0.25	0.13	0.0	0.0	0.0
02	0.88	0.88	0.88	0.88	0.88	0.88	0.88	0.88	0.88	0.88	0.88	0.88	0.88	0.88	0.88	0.88	0.88	0.88	0.88	0.88	0.88	0.88	0.88	0.88	0.88	0.88	0.88	0.88	0.88	0.88	0.88	0.88	0.88	0.88	0.88	0.88	0.13	0.13
	1.0	0.88	0.75	0.63	0.5	0.38	0.25	0.13	0.0	0.97	0.88	0.78	0.69	0.59	0.5	0.41	0.31	0.22	0.94	0.88	0.81	0.75	0.69	0.62	0.56	0.5	0.44	0.91	0.88	0.84	0.81	0.78	0.75	0.72	0.69	0.66	0.13	0.13
	1.0	0.88	0.75	0.63	0.5	0.38	0.25	0.13	0.0	1.0	0.88	0.75	0.63	0.5	0.38	0.25	0.13	0.0	1.0	0.88	0.75	0.63	0.5	0.38	0.25	0.13	0.0	1.0	0.88	0.75	0.63	0.5	0.38	0.25	0.13	0.0	0.13	0.13
03	0.75	0.75	0.75	0.75	0.75	0.75	0.75	0.75	0.75	0.75	0.75	0.75	0.75	0.75	0.75	0.75	0.75	0.75	0.75	0.75	0.75	0.75	0.75	0.75	0.75	0.75	0.75	0.75	0.75	0.75	0.75	0.75	0.75	0.75	0.75	0.75	0.25	0.25
	1.0	0.87	0.75	0.63	0.5	0.38	0.25	0.13	0.0	0.94	0.84	0.75	0.66	0.56	0.47	0.37	0.28	0.19	0.87	0.81	0.75	0.69	0.62	0.56	0.5	0.44	0.37	0.81	0.78	0.75	0.72	0.69	0.66	0.62	0.59	0.56	0.25	0.25
	1.0	0.88	0.75	0.63	0.5	0.38	0.25	0.13	0.0	1.0	0.88	0.75	0.63	0.5	0.38	0.25	0.13	0.0	1.0	0.88	0.75	0.63	0.5	0.38	0.25	0.13	0.0	1.0	0.88	0.75	0.63	0.5	0.38	0.25	0.13	0.0	0.25	0.25
04	0.63	0.63	0.63	0.63	0.63	0.63	0.63	0.63	0.63	0.63	0.63	0.63	0.63	0.63	0.63	0.63	0.63	0.63	0.63	0.63	0.63	0.63	0.63	0.63	0.63	0.63	0.63	0.63	0.63	0.63	0.63	0.63	0.63	0.63	0.63	0.63	0.38	0.38
	1.0	0.87	0.75	0.63	0.5	0.38	0.25	0.13	0.0	0.91	0.81	0.72	0.63	0.53	0.44	0.34	0.25	0.16	0.81	0.75	0.69	0.63	0.56	0.5	0.44	0.37	0.31	0.72	0.69	0.66	0.63	0.59	0.56	0.53	0.5	0.47	0.38	0.38
	1.0	0.88	0.75	0.63	0.5	0.38	0.25	0.13	0.0	1.0	0.88	0.75	0.63	0.5	0.38	0.25	0.13	0.0	1.0	0.88	0.75	0.63	0.5	0.38	0.25	0.13	0.0	1.0	0.88	0.75	0.63	0.5	0.38	0.25	0.13	0.0	0.38	0.38
05	0.5	0.5	0.5	0.5	0.5	0.5	0.5	0.5	0.5	0.5	0.5	0.5	0.5	0.5	0.5	0.5	0.5	0.5	0.5	0.5	0.5	0.5	0.5	0.5	0.5	0.5	0.5	0.5	0.5	0.5	0.5	0.5	0.5	0.5	0.5	0.5	0.5	0.5
	1.0	0.87	0.75	0.62	0.5	0.38	0.25	0.13	0.0	0.87	0.78	0.69	0.59	0.5	0.41	0.31	0.22	0.12	0.75	0.69	0.62	0.56	0.5	0.44	0.37	0.31	0.25	0.62	0.59	0.56	0.53	0.5	0.47	0.44	0.41	0.37	0.5	0.5
	1.0	0.88	0.75	0.63	0.5	0.38	0.25	0.13	0.0	1.0	0.88	0.75	0.63	0.5	0.38	0.25	0.13	0.0	1.0	0.88	0.75	0.63	0.5	0.38	0.25	0.13	0.0	1.0	0.88	0.75	0.63	0.5	0.38	0.25	0.13	0.0	0.5	0.5
06	0.38	0.38	0.38	0.38	0.38	0.38	0.38	0.38	0.38	0.38	0.38	0.38	0.38	0.38	0.38	0.38	0.38	0.38	0.38	0.38	0.38	0.38	0.38	0.38	0.38	0.38	0.38	0.38	0.38	0.38	0.38	0.38	0.38	0.38	0.38	0.38	0.63	0.63
	1.0	0.87	0.75	0.62	0.5	0.38	0.25	0.13	0.0	0.84	0.75	0.66	0.56	0.47	0.38	0.28	0.19	0.09	0.69	0.62	0.56	0.5	0.44	0.38	0.31	0.25	0.19	0.53	0.5	0.47	0.44	0.41	0.38	0.34	0.31	0.28	0.63	0.63
	1.0	0.88	0.75	0.63	0.5	0.38	0.25	0.13	0.0	1.0	0.88	0.75	0.63	0.5	0.38	0.25	0.13	0.0	1.0	0.88	0.75	0.63	0.5	0.38	0.25	0.13	0.0	1.0	0.88	0.75	0.63	0.5	0.38	0.25	0.13	0.0	0.63	0.63
07	0.25	0.25	0.25	0.25	0.25	0.25	0.25	0.25	0.25	0.25	0.25	0.25	0.25	0.25	0.25	0.25	0.25	0.25	0.25	0.25	0.25	0.25	0.25	0.25	0.25	0.25	0.25	0.25	0.25	0.25	0.25	0.25	0.25	0.25	0.25	0.25	0.75	0.75
	1.0	0.87	0.75	0.62	0.5	0.37	0.25	0.13	0.0	0.81	0.72	0.62	0.53	0.44	0.34	0.25	0.16	0.06	0.62	0.56	0.5	0.44	0.37	0.31	0.25	0.19	0.12	0.44	0.41	0.37	0.34	0.31	0.28	0.25	0.22	0.19	0.75	0.75
	1.0	0.88	0.75	0.63	0.5	0.38	0.25	0.13	0.0	1.0	0.88	0.75	0.63	0.5	0.38	0.25	0.13	0.0	1.0	0.88	0.75	0.63	0.5	0.38	0.25	0.13	0.0	1.0	0.88	0.75	0.63	0.5	0.38	0.25	0.13	0.0	0.75	0.75
08	0.13	0.13	0.13	0.13	0.13	0.13	0.13	0.13	0.13	0.13	0.13	0.13	0.13	0.13	0.13	0.13	0.13	0.13	0.13	0.13	0.13	0.13	0.13	0.13	0.13	0.13	0.13	0.13	0.13	0.13	0.13	0.13	0.13	0.13	0.13	0.13	0.88	0.88
	1.0	0.87	0.75	0.62	0.5	0.37	0.25	0.13	0.0	0.78	0.69	0.59	0.5	0.41	0.31	0.22	0.13	0.03	0.56	0.5	0.44	0.37	0.31	0.25	0.19	0.13	0.06	0.34	0.31	0.28	0.25	0.22	0.19	0.16	0.13	0.09	0.88	0.88
	1.0	0.88	0.75	0.63	0.5	0.38	0.25	0.13	0.0	1.0	0.88	0.75	0.63	0.5	0.38	0.25	0.13	0.0	1.0	0.88	0.75	0.63	0.5	0.38	0.25	0.13	0.0	1.0	0.88	0.75	0.63	0.5	0.38	0.25	0.13	0.0	0.88	0.88
09	0.0	0.0	0.0	0.0	0.0	0.0	0.0	0.0	0.0	0.0	0.0	0.0	0.0	0.0	0.0	0.0	0.0	0.0	0.0	0.0	0.0	0.0	0.0	0.0	0.0	0.0	0.0	0.0	0.0	0.0	0.0	0.0	0.0	0.0	0.0	0.0	1.0	1.0
	1.0	0.87	0.75	0.62	0.5	0.37	0.25	0.12	0.0	0.75	0.66	0.56	0.47	0.37	0.28	0.19	0.09	0.0	0.5	0.44	0.37	0.31	0.25	0.19	0.12	0.06	0.0	0.25	0.22	0.19	0.16	0.12	0.09	0.06	0.03	0.0	1.0	1.0
	1.0	0.88	0.75	0.63	0.5	0.38	0.25	0.13	0.0	1.0	0.88	0.75	0.63	0.5	0.38	0.25	0.13	0.0	1.0	0.88	0.75	0.63	0.5	0.38	0.25	0.13	0.0	1.0	0.88	0.75	0.63	0.5	0.38	0.25	0.13	0.0	1.0	1.0
10	1.0	1.0	1.0	1.0	1.0	1.0	1.0	1.0	1.0	1.0	0.97	0.94	0.91	0.87	0.84	0.81	0.78	0.75	1.0	0.94	0.87	0.81	0.75	0.69	0.62	0.56	0.5	1.0	0.91	0.81	0.72	0.62	0.53	0.44	0.34	0.25	0.0	0.0
	1.0	1.0	1.0	1.0	1.0	1.0	1.0	1.0	1.0	1.0	1.0	1.0	1.0	1.0	1.0	1.0	1.0	1.0	1.0	1.0	1.0	1.0	1.0	1.0	1.0	1.0	1.0	1.0	1.0	1.0	1.0	1.0	1.0	1.0	1.0	1.0	0.0	0.0
	1.0	0.88	0.75	0.63	0.5	0.38	0.25	0.13	0.0	1.0	0.88	0.75	0.63	0.5	0.38	0.25	0.13	0.0	1.0	0.88	0.75	0.63	0.5	0.38	0.25	0.13	0.0	1.0	0.88	0.75	0.63	0.5	0.38	0.25	0.13	0.0	0.0	0.0
11	0.88	0.88	0.87	0.87	0.87	0.87	0.87	0.87	0.87	0.91	0.88	0.84	0.81	0.78	0.75	0.72	0.69	0.66	0.94	0.88	0.81	0.75	0.69	0.62	0.56	0.5	0.44	0.97	0.88	0.78	0.69	0.59	0.5	0.41	0.31	0.22	0.07	0.07
	0.88	0.88	0.88	0.88	0.88	0.88	0.88	0.88	0.88	0.88	0.88	0.88	0.88	0.88	0.88	0.88	0.88	0.88	0.88	0.88	0.88	0.88	0.88	0.88	0.88	0.88	0.88	0.88	0.88	0.88	0.88	0.88	0.88	0.88	0.88	0.88	0.07	0.07
	1.0	0.88	0.75	0.63	0.5	0.38	0.25	0.13	0.0	1.0	0.88	0.75	0.63	0.5	0.38	0.25	0.13	0.0	1.0	0.88	0.75	0.63	0.5	0.38	0.25	0.13	0.0	1.0	0.88	0.75	0.63	0.5	0.38	0.25	0.13	0.0	0.07	0.07
12	0.75	0.75	0.75	0.75	0.75	0.75	0.75	0.75	0.75	0.81	0.78	0.75	0.72	0.69	0.66	0.62	0.59	0.56	0.87	0.81	0.75	0.69	0.62	0.56	0.5	0.44	0.37	0.94	0.84	0.75	0.66	0.56	0.47	0.37	0.28	0.19	0.13	0.13
	0.75	0.75	0.75	0.75	0.75	0.75	0.75	0.75	0.75	0.75	0.75	0.75	0.75	0.75	0.75	0.75	0.75	0.75	0.75	0.75	0.75	0.75	0.75	0.75	0.75	0.75	0.75	0.75	0.75	0.75	0.75	0.75	0.75	0.75	0.75	0.75	0.13	0.13
	1.0	0.88	0.75	0.63	0.5	0.38	0.25	0.13	0.0	1.0	0.88	0.75	0.63	0.5	0.38	0.25	0.13	0.0	1.0	0.88	0.75	0.63	0.5	0.38	0.25	0.13	0.0	1.0	0.88	0.75	0.63	0.5	0.38	0.25	0.13	0.0	0.13	0.13
13	0.63	0.63	0.63	0.63	0.62	0.62	0.62	0.62	0.62	0.72	0.69	0.66	0.63	0.59	0.56	0.53	0.5	0.47	0.81	0.75	0.69	0.63	0.56	0.5	0.44	0.37	0.31	0.91	0.81	0.72	0.63	0.53	0.44	0.34	0.25	0.16	0.2	0.2
	0.63	0.63	0.63	0.63	0.63	0.63	0.63	0.63	0.63	0.63	0.63	0.63	0.63	0.63	0.63	0.63	0.63	0.63	0.63	0.63	0.63	0.63	0.63	0.63	0.63	0.63	0.63	0.63	0.63	0.63	0.63	0.63	0.63	0.63	0.63	0.63	0.2	0.2
	1.0	0.88	0.75	0.63	0.5	0.38	0.25	0.13	0.0	1.0	0.88	0.75	0.63	0.5	0.38	0.25	0.13	0.0	1.0	0.88	0.75	0.63	0.5	0.38	0.25	0.13	0.0	1.0	0.88	0.75	0.63	0.5	0.38	0.25	0.13	0.0	0.2	0.2
14	0.5	0.5	0.5	0.5	0.5	0.5	0.5	0.5	0.5	0.62	0.59	0.56	0.53	0.5	0.47	0.44	0.41	0.37	0.75	0.69	0.62	0.56	0.5	0.44	0.37	0.31	0.25	0.87	0.78	0.69	0.59	0.5	0.41	0.31	0.22	0.12	0.27	0.27
	0.5	0.5	0.5	0.5	0.5	0.5	0.5	0.5	0.5	0.5	0.5	0.5	0.5	0.5	0.5	0.5	0.5	0.5	0.5	0.5	0.5	0.5	0.5	0.5	0.5	0.5	0.5	0.5	0.5	0.5	0.5	0.5	0.5	0.5	0.5	0.5	0.27	0.27
	1.0	0.88	0.75	0.63	0.5	0.38	0.25	0.13	0.0	1.0	0.88	0.75	0.63	0.5	0.38	0.25	0.13	0.0	1.0	0.88	0.75	0.63	0.5	0.38	0.25	0.13	0.0	1.0	0.88	0.75	0.63	0.5	0.38	0.25	0.13	0.0	0.27	0.27
15	0.38	0.38	0.38	0.38	0.38	0.38	0.37	0.37	0.37	0.53	0.5	0.47	0.44	0.41	0.38	0.34	0.31	0.28	0.69	0.62	0.56	0.5	0.44	0.38	0.31	0.25	0.19	0.84	0.75	0.66	0.56	0.47	0.38	0.28	0.19	0.09	0.33	0.33
	0.38	0.38	0.38	0.38	0.38	0.38	0.38	0.38	0.38	0.38	0.38	0.38	0.38	0.38	0.38	0.38	0.38	0.38	0.38	0.38	0.38	0.38	0.38	0.38	0.38	0.38	0.38	0.38	0.38	0.38	0.38	0.38	0.38	0.38	0.38	0.38	0.33	0.33
	1.0	0.88	0.75	0.63	0.5	0.38	0.25	0.13	0.0	1.0	0.88	0.75	0.63	0.5	0.38	0.25	0.13	0.0	1.0	0.88	0.75	0.63	0.5	0.38	0.25	0.13	0.0	1.0	0.88	0.75	0.63	0.5	0.38	0.25	0.13	0.0	0.33	0.33
16	0.25	0.25	0.25	0.25	0.25	0.25	0.25	0.25	0.25	0.44	0.41	0.37	0.34	0.31	0.28	0.25	0.22	0.19	0.62	0.56	0.5	0.44	0.37	0.31	0.25	0.19	0.12	0.81	0.72	0.62	0.53	0.44	0.34	0.25	0.16	0.06	0.4	0.4
	0.25	0.25	0.25	0.25	0.25	0.25	0.25	0.25	0.25	0.25	0.25	0.25	0.25	0.25	0.25	0.25	0.25	0.25	0.25	0.25	0.25	0.25	0.25	0.25	0.25	0.25	0.25	0.25	0.25	0.25	0.25	0.25	0.25	0.25	0.25	0.25	0.4	0.4
	1.0	0.88	0.75	0.63	0.5	0.38	0.25	0.13	0.0	1.0	0.88	0.75	0.63	0.5	0.38	0.25	0.13	0.0	1.0	0.88	0.75	0.63	0.5	0.38	0.25	0.13	0.0	1.0	0.88	0.75	0.63	0.5	0.38	0.25	0.13	0.0	0.4	0.4
17	0.13	0.13	0.13	0.13	0.13	0.13	0.13	0.13	0.12	0.34	0.31	0.28	0.25	0.22	0.19	0.16	0.13	0.09	0.56	0.5	0.44	0.37	0.31	0.25	0.19	0.13	0.06	0.78	0.69	0.59	0.5	0.41	0.31	0.22	0.13	0.03	0.47	0.47
	0.13	0.13	0.13	0.13	0.13	0.13	0.13	0.13	0.13	0.13	0.13	0.13	0.13	0.13	0.13	0.13	0.13	0.13	0.13	0.13	0.13	0.13	0.13	0.13	0.13	0.13	0.13	0.13	0.13	0.13	0.13	0.13	0.13	0.13	0.13	0.13	0.47	0.47
	1.0	0.88	0.75	0.63	0.5	0.38	0.25	0.13	0.0	1.0	0.88	0.75	0.63	0.5	0.38	0.25	0.13	0.0	1.0	0.88	0.75	0.63	0.5	0.38	0.25	0.13	0.0	1.0	0.88	0.75	0.63	0.5	0.38	0.25	0.13	0.0	0.47	0.47
18	0.0	0.0	0.0	0.0	0.0	0.0	0.0	0.0	0.0	0.25	0.22	0.19	0.16	0.12	0.09	0.06	0.03	0.0	0.5	0.44	0.37	0.31	0.25	0.19	0.12	0.06	0.0	0.75	0.66	0.56	0.47	0.37	0.28	0.19	0.09	0.0	0.53	0.53
	0.0	0.0	0.0	0.0	0.0	0.0	0.0	0.0	0.0	0.0	0.0	0.0	0.0	0.0	0.0	0.0	0.0	0.0	0.0	0.0	0.0	0.0	0.0	0.0	0.0	0.0	0.0	0.0	0.0	0.0	0.0	0.0	0.0	0.0	0.0	0.0	0.53	0.53
	1.0	0.88	0.75	0.63	0.5	0.38	0.25	0.13	0.0	1.0	0.88	0.75	0.63	0.5	0.38	0.25	0.13	0.0	1.0	0.88	0.75	0.63	0.5	0.38	0.25	0.13	0.0	1.0	0.88	0.75	0.63	0.5	0.38	0.25	0.13	0.0	0.53	0.53
19	1.0	0.88	0.75	0.63	0.5	0.38	0.25	0.13	0.0	1.0	0.88	0.75	0.63	0.5	0.38	0.25	0.13	0.0	1.0	0.88	0.75	0.63	0.5	0.38	0.25	0.13	0.0	1.0	0.88	0.75	0.63	0.5	0.38	0.25	0.13	0.0	0.6	0.6
	1.0	1.0	1.0	1.0	1.0	1.0	1.0	1.0	1.0	1.0	1.0	1.0	1.0	1.0	1.0	1.0	1.0	1.0	1.0	1.0	1.0	1.0	1.0	1.0	1.0	1.0	1.0	1.0	1.0	1.0	1.0	1.0	1.0	1.0	1.0	1.0	0.6	0.6
	1.0	0.88	0.75	0.63	0.5	0.38	0.25	0.13	0.0	1.0	0.91	0.81	0.72	0.62	0.53	0.44	0.34	0.25	1.0	0.94	0.87	0.81	0.75	0.69	0.62	0.56	0.5	1.0	0.97	0.94	0.91	0.87	0.84	0.81	0.78	0.75	0.6	0.6
20	1.0	0.88	0.75	0.63	0.5	0.38	0.25	0.13	0.0	1.0	0.88	0.75	0.63	0.5	0.38	0.25	0.13	0.0	1.0	0.88	0.75	0.63	0.5	0.38	0.25	0.13	0.0	1.0	0.88	0.75	0.63	0.5	0.38	0.25	0.13	0.0	0.67	0.67
	0.88	0.88	0.88	0.88	0.88	0.88	0.88	0.88	0.88	0.88	0.88	0.88	0.88	0.88	0.88	0.88	0.88	0.88	0.88	0.88	0.88	0.88	0.88	0.88	0.88	0.88	0.88	0.88	0.88	0.88	0.88	0.88	0.88	0.88	0.88	0.88	0.67	0.67
	1.0	0.88	0.75	0.63	0.5	0.38	0.25	0.13	0.0	0.97	0.88	0.78	0.69	0.59	0.5	0.41	0.31	0.22	0.94	0.88	0.81	0.75	0.69	0.62	0.56	0.5	0.44	0.91	0.88	0.84	0.81	0.78	0.75	0.72	0.69	0.66	0.67	0.67
21	1.0	0.87	0.75	0.63	0.5	0.38	0.25	0.13	0.0	1.0	0.88	0.75	0.63	0.5	0.38	0.25	0.13	0.0	1.0	0.88	0.75	0.63	0.5	0.38	0.25	0.13	0.0	1.0	0.88	0.75	0.63	0.5	0.38	0.25	0.13	0.0	0.73	0.73
	0.75	0.75	0.75	0.75	0.75	0.75	0.75	0.75	0.75	0.75	0.75	0.75	0.75	0.75	0.75	0.75	0.75	0.75	0.75	0.75	0.75	0.75	0.75	0.75	0.75	0.75	0.75	0.75	0.75	0.75	0.75	0.75	0.75	0.75	0.75	0.75	0.73	0.73
	1.0	0.88	0.75	0.63	0.5	0.38	0.25	0.13	0.0	0.94	0.84	0.75	0.66	0.56	0.47	0.37	0.28	0.19	0.87	0.81	0.75	0.69	0.62	0.56	0.5	0.44	0.37	0.81	0.78	0.75	0.72	0.69	0.66	0.62	0.59	0.56	0.73	0.73
22	1.0	0.87	0.75	0.63	0.5	0.38	0.25	0.13	0.0	1.0	0.88	0.75	0.63	0.5	0.38	0.25	0.13	0.0	1.0	0.88	0.75	0.63	0.5	0.38	0.25	0.13	0.0	1.0	0.88	0.75	0.63	0.5	0.38	0.25	0.13	0.0	0.8	0.8
	0.63	0.63	0.63	0.63	0.63	0.63	0.63	0.63	0.63	0.63	0.63	0.63	0.63	0.63	0.63	0.63	0.63	0.63	0.63	0.63	0.63	0.63	0.63	0.63	0.63	0.63	0.63	0.63	0.63	0.63	0.63	0.63	0.63	0.63	0.63	0.63	0.8	0.8
	1.0	0.88	0.75	0.63	0.5	0.38	0.25	0.13	0.0	0.91	0.81	0.72	0.63	0.53	0.44	0.34	0.25	0.16	0.81	0.75	0.69	0.63	0.56	0.5	0.44	0.37	0.31	0.72	0.69	0.66	0.63	0.59	0.56	0.53	0.5	0.47	0.8	0.8
23	1.0	0.87	0.75	0.62	0.5	0.38	0.25	0.13	0.0	1.0	0.88	0.75	0.63	0.5	0.38	0.25	0.13	0.0	1.0	0.88	0.75	0.63	0.5	0.38	0.25	0.13	0.0	1.0	0.88	0.75	0.63	0.5	0.38	0.25	0.13	0.0	0.87	0.87
	0.5	0.5	0.5	0.5	0.5	0.5	0.5	0.5	0.5	0.5	0.5	0.5	0.5	0.5	0.5	0.5	0.5	0.5	0.5	0.5	0.5	0.5	0.5	0.5	0.5	0.5	0.5	0.5	0.5	0.5	0.5	0.5	0.5	0.5	0.5	0.5	0.87	0.87
	1.0	0.88	0.75	0.63	0.5	0.38

	A	B	C	D	E	F	G	H	I	J	K	L	M	N	O	P	Q	R	S	T	U	V	W	X	Y	Z	a	b	c	d	e	f	g	h	i	j	k	***lab*rgb****
01	1.0	1.0	1.0	1.0	1.0	1.0	1.0	1.0	1.0	1.0	1.0	1.0	1.0	1.0	1.0	1.0	1.0	1.0	1.0	1.0	1.0	1.0	1.0	1.0	1.0	1.0	1.0	1.0	1.0	1.0	1.0	1.0	1.0	1.0	1.0	1.0	0.0	0.0	0.0	0.0
	1.0	0.89	0.78	0.67	0.56	0.45	0.34	0.22	0.11	1.0	0.92	0.84	0.76	0.68	0.6	0.52	0.44	0.36	1.0	0.95	0.9	0.85	0.8	0.75	0.71	0.66	0.61	1.0	0.98	0.96	0.95	0.93	0.91	0.89	0.87	0.86	0.0	0.0	0.0	0.0
	1.0	0.88	0.75	0.63	0.5	0.38	0.25	0.13	0.0	1.0	0.88	0.75	0.63	0.5	0.38	0.25	0.13	0.0	1.0	0.88	0.75	0.63	0.5	0.38	0.25	0.13	0.0	1.0	0.88	0.75	0.63	0.5	0.38	0.25	0.13	0.0	0.0	0.0	0.0	0.0
02	0.88	0.88	0.88	0.88	0.88	0.88	0.88	0.88	0.88	0.88	0.88	0.88	0.88	0.88	0.88	0.88	0.88	0.88	0.88	0.88	0.88	0.88	0.88	0.88	0.88	0.88	0.88	0.9	0.88	0.88	0.88	0.88	0.88	0.88	0.88	0.88	0.13	0.13	0.13	0.13
	0.97	0.88	0.76	0.65	0.54	0.43	0.32	0.21	0.1	0.93	0.88	0.8	0.72	0.64	0.56	0.48	0.4	0.32	0.89	0.88	0.83	0.78	0.73	0.68	0.63	0.58	0.53	0.88	0.88	0.86	0.84	0.82	0.8	0.78	0.77	0.75	0.13	0.13	0.13	0.13
	1.0	0.88	0.75	0.63	0.5	0.38	0.25	0.13	0.0	1.0	0.88	0.75	0.63	0.5	0.38	0.25	0.13	0.0	1.0	0.88	0.75	0.63	0.5	0.38	0.25	0.13	0.0	1.0	0.88	0.75	0.63	0.5	0.38	0.25	0.13	0.0	0.13	0.13	0.13	0.13
03	0.75	0.75	0.75	0.75	0.75	0.75	0.75	0.75	0.75	0.75	0.75	0.75	0.75	0.75	0.75	0.75	0.75	0.75	0.75	0.75	0.75	0.75	0.75	0.75	0.75	0.75	0.75	0.79	0.77	0.75	0.75	0.75	0.75	0.75	0.75	0.75	0.25	0.25	0.25	0.25
	0.94	0.85	0.75	0.64	0.53	0.42	0.31	0.2	0.09	0.86	0.81	0.75	0.67	0.59	0.51	0.43	0.35	0.27	0.78	0.77	0.75	0.7	0.65	0.6	0.55	0.5	0.46	0.75	0.75	0.75	0.73	0.71	0.7	0.68	0.66	0.64	0.25	0.25	0.25	0.25
	1.0	0.88	0.75	0.63	0.5	0.38	0.25	0.13	0.0	1.0	0.88	0.75	0.63	0.5	0.38	0.25	0.13	0.0	1.0	0.88	0.75	0.63	0.5	0.38	0.25	0.13	0.0	1.0	0.88	0.75	0.63	0.5	0.38	0.25	0.13	0.0	0.25	0.25	0.25	0.25
04	0.63	0.63	0.63	0.63	0.63	0.63	0.63	0.63	0.63	0.63	0.63	0.63	0.63	0.63	0.63	0.63	0.63	0.63	0.63	0.63	0.63	0.63	0.63	0.63	0.63	0.63	0.63	0.69	0.67	0.65	0.63	0.63	0.63	0.63	0.63	0.63	0.38	0.38	0.38	0.38
	0.91	0.82	0.72	0.63	0.51	0.4	0.29	0.18	0.07	0.79	0.74	0.68	0.63	0.55	0.47	0.39	0.31	0.23	0.68	0.66	0.64	0.63	0.58	0.53	0.48	0.43	0.38	0.63	0.63	0.63	0.63	0.61	0.59	0.57	0.55	0.53	0.38	0.38	0.38	0.38
	1.0	0.88	0.75	0.63	0.5	0.38	0.25	0.13	0.0	1.0	0.88	0.75	0.63	0.5	0.38	0.25	0.13	0.0	1.0	0.88	0.75	0.63	0.5	0.38	0.25	0.13	0.0	1.0	0.88	0.75	0.63	0.5	0.38	0.25	0.13	0.0	0.38	0.38	0.38	0.38
05	0.5	0.5	0.5	0.5	0.5	0.5	0.5	0.5	0.5	0.5	0.5	0.5	0.5	0.5	0.5	0.5	0.5	0.5	0.5	0.5	0.5	0.5	0.5	0.5	0.5	0.5	0.5	0.59	0.57	0.54	0.52	0.5	0.5	0.5	0.5	0.5	0.5	0.5	0.5	0.5
	0.88	0.79	0.69	0.6	0.5	0.39	0.28	0.17	0.06	0.73	0.67	0.61	0.56	0.5	0.42	0.34	0.26	0.18	0.57	0.55	0.53	0.52	0.5	0.45	0.4	0.35	0.3	0.5	0.5	0.5	0.5	0.5	0.48	0.46	0.45	0.43	0.5	0.5	0.5	0.5
	1.0	0.88	0.75	0.63	0.5	0.38	0.25	0.13	0.0	1.0	0.88	0.75	0.63	0.5	0.38	0.25	0.13	0.0	1.0	0.88	0.75	0.63	0.5	0.38	0.25	0.13	0.0	1.0	0.88	0.75	0.63	0.5	0.38	0.25	0.13	0.0	0.5	0.5	0.5	0.5
06	0.38	0.38	0.38	0.38	0.38	0.38	0.38	0.38	0.38	0.38	0.38	0.38	0.38	0.38	0.38	0.38	0.38	0.38	0.38	0.38	0.38	0.38	0.38	0.38	0.38	0.38	0.38	0.49	0.46	0.44	0.42	0.4	0.38	0.38	0.38	0.38	0.63	0.63	0.63	0.63
	0.86	0.76	0.66	0.57	0.47	0.38	0.26	0.15	0.04	0.66	0.6	0.54	0.49	0.43	0.38	0.3	0.22	0.14	0.46	0.44	0.43	0.41	0.39	0.38	0.33	0.28	0.23	0.38	0.38	0.38	0.38	0.38	0.38	0.36	0.34	0.32	0.63	0.63	0.63	0.63
	1.0	0.88	0.75	0.63	0.5	0.38	0.25	0.13	0.0	1.0	0.88	0.75	0.63	0.5	0.38	0.25	0.13	0.0	1.0	0.88	0.75	0.63	0.5	0.38	0.25	0.13	0.0	1.0	0.88	0.75	0.63	0.5	0.38	0.25	0.13	0.0	0.63	0.63	0.63	0.63
07	0.25	0.25	0.25	0.25	0.25	0.25	0.25	0.25	0.25	0.25	0.25	0.25	0.25	0.25	0.25	0.25	0.25	0.25	0.25	0.25	0.25	0.25	0.25	0.25	0.25	0.25	0.25	0.25	0.38	0.36	0.34	0.32	0.29	0.27	0.25	0.25	0.25	0.75	0.75	0.75
	0.83	0.73	0.63	0.54	0.44	0.35	0.25	0.14	0.03	0.59	0.53	0.48	0.42	0.36	0.31	0.25	0.17	0.09	0.35	0.33	0.32	0.3	0.28	0.27	0.25	0.2	0.15	0.25	0.25	0.25	0.25	0.25	0.25	0.25	0.23	0.21	0.75	0.75	0.75	0.75
	1.0	0.88	0.75	0.63	0.5	0.38	0.25	0.13	0.0	1.0	0.88	0.75	0.63	0.5	0.38	0.25	0.13	0.0	1.0	0.88	0.75	0.63	0.5	0.38	0.25	0.13	0.0	1.0	0.88	0.75	0.63	0.5	0.38	0.25	0.13	0.0	0.75	0.75	0.75	0.75
08	0.13	0.13	0.13	0.13	0.13	0.13	0.13	0.13	0.13	0.13	0.13	0.13	0.13	0.13	0.13	0.13	0.13	0.13	0.13	0.13	0.13	0.13	0.13	0.13	0.13	0.13	0.13	0.28	0.26	0.24	0.21	0.19	0.17	0.15	0.13	0.13	0.88	0.88	0.88	0.88
	0.8	0.7	0.61	0.51	0.41	0.32	0.22	0.13	0.01	0.52	0.46	0.41	0.35	0.29	0.24	0.18	0.13	0.05	0.24	0.23	0.21	0.19	0.18	0.16	0.14	0.13	0.08	0.13	0.13	0.13	0.13	0.13	0.13	0.13	0.13	0.11	0.88	0.88	0.88	0.88
	1.0	0.88	0.75	0.63	0.5	0.38	0.25	0.13	0.0	1.0	0.88	0.75	0.63	0.5	0.38	0.25	0.13	0.0	1.0	0.88	0.75	0.63	0.5	0.38	0.25	0.13	0.0	1.0	0.88	0.75	0.63	0.5	0.38	0.25	0.13	0.0	0.88	0.88	0.88	0.88
09	0.0	0.0	0.0	0.0	0.0	0.0	0.0	0.0	0.0	0.0	0.0	0.0	0.0	0.0	0.0	0.0	0.0	0.0	0.0	0.0	0.0	0.0	0.0	0.0	0.0	0.0	0.0	0.18	0.15	0.13	0.11	0.09	0.07	0.04	0.02	0.0	1.0	1.0	1.0	1.0
	0.77	0.67	0.58	0.48	0.38	0.29	0.19	0.1	0.0	0.45	0.39	0.34	0.28	0.23	0.17	0.11	0.06	0.0	0.13	0.12	0.1	0.08	0.07	0.05	0.03	0.02	0.0	0.0	0.0	0.0	0.0	0.0	0.0	0.0	0.0	0.0	1.0	1.0	1.0	1.0
	1.0	0.88	0.75	0.63	0.5	0.38	0.25	0.13	0.0	1.0	0.88	0.75	0.63	0.5	0.38	0.25	0.13	0.0	1.0	0.88	0.75	0.63	0.5	0.38	0.25	0.13	0.0	1.0	0.88	0.75	0.63	0.5	0.38	0.25	0.13	0.0	1.0	1.0	1.0	1.0
10	1.0	0.99	0.98	0.96	0.95	0.94	0.93	0.91	0.9	1.0	0.96	0.93	0.89	0.86	0.82	0.79	0.75	0.72	1.0	0.94	0.88	0.82	0.76	0.71	0.65	0.59	0.53	1.0	0.92	0.84	0.75	0.67	0.59	0.51	0.42	0.34	0.0	0.0	0.0	0.0
	1.0	1.0	1.0	1.0	1.0	1.0	1.0	1.0	1.0	1.0	1.0	1.0	1.0	1.0	1.0	1.0	1.0	1.0	1.0	1.0	1.0	1.0	1.0	1.0	1.0	1.0	1.0	1.0	1.0	1.0	1.0	1.0	1.0	1.0	1.0	1.0	0.0	0.0	0.0	0.0
	1.0	0.88	0.75	0.63	0.5	0.38	0.25	0.13	0.0	1.0	0.88	0.75	0.63	0.5	0.38	0.25	0.13	0.0	1.0	0.88	0.75	0.63	0.5	0.38	0.25	0.13	0.0	1.0	0.88	0.75	0.63	0.5	0.38	0.25	0.13	0.0	0.0	0.0	0.0	0.0
11	0.94	0.88	0.86	0.85	0.84	0.83	0.81	0.8	0.79	0.96	0.88	0.84	0.8	0.77	0.73	0.7	0.66	0.63	0.99	0.88	0.82	0.76	0.7	0.64	0.58	0.52	0.46	1.0	0.88	0.79	0.71	0.63	0.55	0.46	0.38	0.3	0.07	0.07	0.07	0.07
	0.88	0.88	0.88	0.88	0.88	0.88	0.88	0.88	0.88	0.88	0.88	0.88	0.88	0.88	0.88	0.88	0.88	0.88	0.88	0.88	0.88	0.88	0.88	0.88	0.88	0.88	0.88	0.88	0.88	0.88	0.88	0.88	0.88	0.88	0.88	0.88	0.07	0.07	0.07	0.07
	1.0	0.88	0.75	0.63	0.5	0.38	0.25	0.13	0.0	1.0	0.88	0.75	0.63	0.5	0.38	0.25	0.13	0.0	1.0	0.88	0.75	0.63	0.5	0.38	0.25	0.13	0.0	0.98	0.88	0.75	0.63	0.5	0.38	0.25	0.13	0.0	0.07	0.07	0.07	0.07
12	0.87	0.81	0.75	0.74	0.73	0.71	0.7	0.69	0.68	0.93	0.84	0.75	0.71	0.68	0.64	0.61	0.57	0.54	0.98	0.87	0.75	0.69	0.63	0.57	0.51	0.46	0.4	1.0	0.88	0.75	0.67	0.59	0.5	0.42	0.34	0.26	0.13	0.13	0.13	0.13
	0.75	0.75	0.75	0.75	0.75	0.75	0.75	0.75	0.75	0.75	0.75	0.75	0.75	0.75	0.75	0.75	0.75	0.75	0.75	0.75	0.75	0.75	0.75	0.75	0.75	0.75	0.75	0.75	0.75	0.75	0.75	0.75	0.75	0.75	0.75	0.75	0.13	0.13	0.13	0.13
	1.0	0.88	0.75	0.63	0.5	0.38	0.25	0.13	0.0	1.0	0.88	0.75	0.63	0.5	0.38	0.25	0.13	0.0	1.0	0.88	0.75	0.63	0.5	0.38	0.25	0.13	0.0	0.96	0.86	0.75	0.63	0.5	0.38	0.25	0.13	0.0	0.13	0.13	0.13	0.13
13	0.81	0.75	0.69	0.63	0.61	0.6	0.59	0.58	0.56	0.89	0.8	0.71	0.63	0.59	0.55	0.52	0.48	0.45	0.97	0.86	0.74	0.63	0.57	0.51	0.45	0.39	0.33	1.0	0.88	0.75	0.63	0.54	0.46	0.38	0.3	0.21	0.2	0.2	0.2	0.2
	0.63	0.63	0.63	0.63	0.63	0.63	0.63	0.63	0.63	0.63	0.63	0.63	0.63	0.63	0.63	0.63	0.63	0.63	0.63	0.63	0.63	0.63	0.63	0.63	0.63	0.63	0.63	0.63	0.63	0.63	0.63	0.63	0.63	0.63	0.63	0.63	0.2	0.2	0.2	0.2
	1.0	0.88	0.75	0.63	0.5	0.38	0.25	0.13	0.0	1.0	0.88	0.75	0.63	0.5	0.38	0.25	0.13	0.0	1.0	0.88	0.75	0.63	0.5	0.38	0.25	0.13	0.0	0.94	0.84	0.73	0.63	0.5	0.38	0.25	0.13	0.0	0.2	0.2	0.2	0.2
14	0.74	0.68	0.62	0.56	0.5	0.49	0.48	0.46	0.45	0.85	0.76	0.68	0.59	0.5	0.46	0.43	0.39	0.36	0.96	0.85	0.73	0.62	0.5	0.44	0.38	0.32	0.26	1.0	0.88	0.75	0.63	0.5	0.42	0.34	0.25	0.17	0.27	0.27	0.27	0.27
	0.5	0.5	0.5	0.5	0.5	0.5	0.5	0.5	0.5	0.5	0.5	0.5	0.5	0.5	0.5	0.5	0.5	0.5	0.5	0.5	0.5	0.5	0.5	0.5	0.5	0.5	0.5	0.5	0.5	0.5	0.5	0.5	0.5	0.5	0.5	0.5	0.27	0.27	0.27	0.27
	1.0	0.88	0.75	0.63	0.5	0.38	0.25	0.13	0.0	1.0	0.88	0.75	0.63	0.5	0.38	0.25	0.13	0.0	1.0	0.88	0.75	0.63	0.5	0.38	0.25	0.13	0.0	0.92	0.82	0.71	0.61	0.5	0.38	0.25	0.13	0.0	0.27	0.27	0.27	0.27
15	0.68	0.62	0.56	0.5	0.44	0.38	0.36	0.35	0.34	0.82	0.73	0.64	0.55	0.46	0.38	0.34	0.3	0.27	0.96	0.84	0.72	0.61	0.49	0.38	0.32	0.26	0.2	1.0	0.88	0.75	0.63	0.5	0.38	0.29	0.21	0.13	0.33	0.33	0.33	0.33
	0.38	0.38	0.38	0.38	0.38	0.38	0.38	0.38	0.38	0.38	0.38	0.38	0.38	0.38	0.38	0.38	0.38	0.38	0.38	0.38	0.38	0.38	0.38	0.38	0.38	0.38	0.38	0.38	0.38	0.38	0.38	0.38	0.38	0.38	0.38	0.38	0.33	0.33	0.33	0.33
	1.0	0.88	0.75	0.63	0.5	0.38	0.25	0.13	0.0	1.0	0.88	0.75	0.63	0.5	0.38	0.25	0.13	0.0	1.0	0.88	0.75	0.63	0.5	0.38	0.25	0.13	0.0	0.9	0.8	0.69	0.59	0.48	0.38	0.25	0.13	0.0	0.33	0.33	0.33	0.33
16	0.61	0.55	0.49	0.43	0.37	0.31	0.25	0.24	0.23	0.78	0.69	0.6	0.51	0.43	0.34	0.25	0.21	0.18	0.95	0.83	0.71	0.6	0.48	0.37	0.25	0.19	0.13	1.0	0.88	0.75	0.63	0.5	0.38	0.25	0.17	0.09	0.4	0.4	0.4	0.4
	0.25	0.25	0.25	0.25	0.25	0.25	0.25	0.25	0.25	0.25	0.25	0.25	0.25	0.25	0.25	0.25	0.25	0.25	0.25	0.25	0.25	0.25	0.25	0.25	0.25	0.25	0.25	0.25	0.25	0.25	0.25	0.25	0.25	0.25	0.25	0.25	0.4	0.4	0.4	0.4
	1.0	0.88	0.75	0.63	0.5	0.38	0.25	0.13	0.0	1.0	0.88	0.75	0.63	0.5	0.38	0.25	0.13	0.0	1.0	0.88	0.75	0.63	0.5	0.38	0.25	0.13	0.0	0.88	0.78	0.67	0.57	0.46	0.36	0.25	0.13	0.0	0.4	0.4	0.4	0.4
17	0.55	0.49	0.43	0.37	0.31	0.25	0.19	0.13	0.11	0.74	0.65	0.57	0.48	0.39	0.3	0.21	0.13	0.09	0.94	0.82	0.71	0.59	0.47	0.36	0.24	0.13	0.07	1.0	0.88	0.75	0.63	0.5	0.38	0.25	0.13	0.04	0.47	0.47	0.47	0.47
	0.13	0.13	0.13	0.13	0.13	0.13	0.13	0.13	0.13	0.13	0.13	0.13	0.13	0.13	0.13	0.13	0.13	0.13	0.13	0.13	0.13	0.13	0.13	0.13	0.13	0.13	0.13	0.13	0.13	0.13	0.13	0.13	0.13	0.13	0.13	0.13	0.47	0.47	0.47	0.47
	1.0	0.88	0.75	0.63	0.5	0.38	0.25	0.13	0.0	1.0	0.88	0.75	0.63	0.5	0.38	0.25	0.13	0.0	1.0	0.88	0.75	0.63	0.5	0.38	0.25	0.13	0.0	0.87	0.76	0.65	0.55	0.44	0.34	0.23	0.13	0.0	0.47	0.47	0.47	0.47
18	0.48	0.42	0.36	0.3	0.24	0.18	0.12	0.06	0.0	0.71	0.62	0.53	0.44	0.35	0.26	0.18	0.09	0.0	0.93	0.81	0.7	0.58	0.46	0.35	0.23	0.12	0.0	1.0	0.88	0.75	0.63	0.5	0.38	0.25	0.13	0.0	0.53	0.53	0.53	0.53
	0.0	0.0	0.0	0.0	0.0	0.0	0.0	0.0	0.0	0.0	0.0	0.0	0.0	0.0	0.0	0.0	0.0	0.0	0.0	0.0	0.0	0.0	0.0	0.0	0.0	0.0	0.0	0.0	0.0	0.0	0.0	0.0	0.0	0.0	0.0	0.0	0.53	0.53	0.53	0.53
	1.0	0.88	0.75	0.63	0.5	0.38	0.25	0.13	0.0	1.0	0.88	0.75	0.63	0.5	0.38	0.25	0.13	0.0	1.0	0.88	0.75	0.63	0.5	0.38	0.25	0.13	0.0	0.85	0.74	0.63	0.53	0.42	0.32	0.21	0.11	0.0	0.53	0.53	0.53	0.53
19	1.0	0.89	0.79	0.68	0.58	0.47	0.37	0.26	0.16	1.0	0.88	0.75	0.63	0.5	0.38	0.25	0.13	0.0	1.0	0.88	0.75	0.63	0.5	0.38	0.25	0.13	0.0	1.0	0.88	0.75	0.63	0.5	0.38	0.25	0.13	0.0	0.6	0.6	0.6	0.6
	1.0	1.0	1.0	1.0	1.0	1.0	1.0	1.0	1.0	1.0	1.0	1.0	1.0	1.0	1.0	1.0	1.0	1.0	1.0	1.0	1.0	1.0	1.0	1.0	1.0	1.0	1.0	1.0	1.0	1.0	1.0	1.0	1.0	1.0	1.0	1.0	0.6	0.6	0.6	0.6
	1.0	0.88	0.75	0.63	0.5	0.38	0.25	0.13	0.0	1.0	0.89	0.79	0.68	0.58	0.47	0.37	0.26	0.16	1.0	0.94	0.88	0.82	0.76	0.7	0.64	0.58	0.52	1.0	0.98	0.97	0.95	0.94	0.92	0.91	0.89	0.87	0.6	0.6	0.6	0.6
20	1.0	0.88	0.77	0.66	0.56	0.45	0.35	0.24	0.14	1.0	0.88	0.75	0.63	0.5	0.38	0.25	0.13	0.0	1.0	0.88	0.75	0.63	0.5	0.38	0.25	0.13	0.0	1.0	0.88	0.75	0.63	0.5	0.38	0.25	0.13	0.0	0.67	0.67	0.67	0.67
	0.88	0.88	0.88	0.88	0.88	0.88	0.88	0.88	0.88	0.88	0.88	0.88	0.88	0.88	0.88	0.88	0.88	0.88	0.88	0.88	0.88	0.88	0.88	0.88	0.88	0.88	0.88	0.88	0.88	0.88	0.88	0.88	0.88	0.88	0.88	0.88	0.67	0.67	0.67	0.67
	0.95	0.88	0.75	0.63	0.5	0.38	0.25	0.13	0.0	0.93	0.88	0.77	0.66	0.56	0.45	0.35	0.24	0.14	0.91	0.88	0.81	0.75	0.69	0.63	0.57	0.51	0.45	0.88	0.88	0.86	0.84	0.83	0.81	0.8	0.78	0.77	0.67	0.67	0.67	0.67
21	1.0	0.88	0.75	0.64	0.54	0.43	0.33	0.22	0.12	1.0	0.88	0.75	0.63	0.5	0.38	0.25	0.13	0.0	1.0	0.88	0.75	0.63	0.5	0.38	0.25	0.13	0.0	1.0	0.88	0.75	0.63	0.5	0.38	0.25	0.13	0.0	0.73	0.73	0.73	0.73
	0.75	0.75	0.75	0.75	0.75	0.75	0.75	0.75	0.75	0.75	0.75	0.75	0.75	0.75	0.75	0.75	0.75	0.75	0.75	0.75	0.75	0.75	0.75	0.75	0.75	0.75	0.75	0.75	0.75	0.75	0.75	0.75	0.75	0.75	0.75	0.75	0.73	0.73	0.73	0.73
	0.91	0.83	0.75	0.63	0.5	0.38	0.25	0.13	0.0	0.86	0.8	0.75	0.64	0.54	0.43	0.33	0.22	0.12	0.81	0.78	0.75	0.69	0.63	0.57	0.51	0.45	0.39	0.76	0.76	0.75	0.73	0.72	0.7	0.69	0.67	0.66	0.73	0.73	0.73	0.73
22	1.0	0.88	0.75	0.63	0.52	0.41	0.31	0.2	0.1	1.0	0.88	0.75	0.63	0.5	0.38	0.25	0.13	0.0	1.0	0.88	0.75	0.63	0.5	0.38	0.25	0.13	0.0	1.0	0.88	0.75	0.63	0.5	0.38	0.25	0.13	0.0	0.8	0.8	0.8	0.8
	0.63	0.63	0.63	0.63	0.63	0.63	0.63	0.63	0.63	0.63	0.63	0.63	0.63	0.63	0.63	0.63	0.63	0.63	0.63	0.63	0.63	0.63	0.63	0.63	0.63	0.63	0.63	0.63	0.63	0.63	0.63	0.63	0.

	A	B	C	D	E	F	G	H	I	J	K	L	M	N	O	P	Q	R	S	T	U	V	W	X	Y	Z	a	b	c	d	e	f	g	h	i	j	k	LAB*LAB*a
01	93.1	87.3	81.5	75.8	70.0	64.3	58.5	52.7	47.0	93.1	88.5	84.0	79.5	74.9	70.4	65.9	61.3	56.8	93.1	89.7	86.2	82.8	79.4	76.0	72.6	69.1	65.7	93.1	90.9	88.6	86.4	84.2	82.0	79.8	77.5	75.3	17.7	17.7	17.7	17.7
	0.0	7.0	13.9	20.9	27.9	34.9	41.8	48.8	55.8	0.0	4.9	9.8	14.8	19.7	24.6	29.5	34.4	39.4	0.0	3.1	6.1	9.2	12.2	15.3	18.3	21.4	24.5	0.0	1.0	2.1	3.1	4.2	5.2	6.3	7.3	8.4	0.0	0.0	0.0	0.0
	0.0	4.5	9.1	13.6	18.2	22.7	27.2	31.8	36.3	0.0	5.8	11.6	17.3	23.1	28.9	34.7	40.4	46.2	0.0	6.9	13.8	20.7	27.6	34.5	41.4	48.3	55.2	0.0	8.1	16.2	24.3	32.5	40.6	48.7	56.8	64.9	0.0	0.0	0.0	0.0
02	88.0	83.6	77.9	72.1	66.4	60.6	54.8	49.1	43.3	87.3	83.6	79.1	74.6	70.0	65.5	61.0	56.4	51.9	86.8	83.6	80.2	76.8	73.4	70.0	66.5	63.1	59.7	86.3	83.6	81.4	79.2	77.0	74.8	72.6	70.3	68.1	27.1	27.1	27.1	27.1
	-3.7	0.0	7.0	13.9	20.9	27.9	34.9	41.8	48.8	-1.9	0.0	4.9	9.8	14.8	19.7	24.6	29.5	34.4	-0.4	0.0	3.1	6.1	9.2	12.2	15.3	18.3	21.4	1.0	0.0	1.0	2.1	3.1	4.2	5.2	6.3	7.3	0.0	0.0	0.0	0.0
	-4.4	0.0	4.5	9.1	13.6	18.2	22.7	27.2	31.8	-4.5	0.0	5.8	11.6	17.3	23.1	28.9	34.7	40.4	-4.6	0.0	6.9	13.8	20.7	27.6	34.5	41.4	48.3	-4.7	0.0	8.1	16.2	24.3	32.5	40.6	48.7	56.8	0.0	0.0	0.0	0.0
03	82.9	78.5	74.2	68.5	62.7	56.9	51.2	45.4	39.6	81.6	77.9	74.2	69.7	65.1	60.6	56.1	51.5	47.0	80.5	77.4	74.2	70.8	67.4	64.0	60.5	57.1	53.7	79.5	76.9	74.2	72.0	69.8	67.6	65.3	63.1	60.9	36.5	36.5	36.5	36.5
	-7.5	-3.7	0.0	7.0	13.9	20.9	27.9	34.9	41.8	-3.8	-1.9	0.0	4.9	9.8	14.8	19.7	24.6	29.5	-0.9	-0.4	0.0	3.1	6.1	9.2	12.2	15.3	18.3	1.9	1.0	0.0	1.0	2.1	3.1	4.2	5.2	6.3	0.0	0.0	0.0	0.0
	-8.8	-4.4	0.0	4.5	9.1	13.6	18.2	22.7	27.2	-9.0	-4.5	0.0	5.8	11.6	17.3	23.1	28.9	34.7	-9.2	-4.6	0.0	6.9	13.8	20.7	27.6	34.5	41.4	-9.3	-4.7	0.0	8.1	16.2	24.3	32.5	40.6	48.7	0.0	0.0	0.0	0.0
04	77.7	73.4	69.1	64.8	59.0	53.3	47.5	41.7	36.0	75.8	72.1	68.5	64.8	60.3	55.7	51.2	46.7	42.1	74.3	71.1	67.9	64.8	61.4	57.9	54.5	51.1	47.7	72.7	70.1	67.4	64.8	62.6	60.4	58.1	55.9	53.7	45.9	45.9	45.9	45.9
	-11.	-7.5	-3.7	0.0	7.0	13.9	20.9	27.9	34.9	-5.7	-3.8	-1.9	0.0	4.9	9.8	14.8	19.7	24.6	-1.3	-0.9	-0.4	0.0	3.1	6.1	9.2	12.2	15.3	32.9	1.9	1.0	0.0	1.0	2.1	3.1	4.2	5.2	0.0	0.0	0.0	0.0
	-13.	-8.8	-4.4	0.0	4.5	9.1	13.6	18.2	22.7	-13.	-9.0	-4.5	0.0	5.8	11.6	17.3	23.1	28.9	-13.	-9.2	-4.6	0.0	6.9	13.8	20.7	27.6	34.5	-14.	-9.3	-4.7	0.0	8.1	16.2	24.3	32.5	40.6	0.0	0.0	0.0	0.0
05	72.6	68.3	64.0	59.7	55.4	49.6	43.8	38.1	32.3	70.0	66.4	62.7	59.0	55.4	50.8	46.3	41.8	37.2	68.0	64.8	61.7	58.5	55.4	51.9	48.5	45.1	41.7	66.0	63.3	60.7	58.0	55.4	53.1	50.9	48.7	46.5	55.4	55.4	55.4	55.4
	-14.	-11.	-7.5	-3.7	0.0	7.0	13.9	20.9	27.9	-7.6	-5.7	-3.8	-1.9	0.0	4.9	9.8	14.8	19.7	-1.8	-1.3	-0.9	-0.4	0.0	3.1	6.1	9.2	12.2	3.9	2.9	1.9	1.0	0.0	1.0	2.1	3.1	4.2	0.0	0.0	0.0	0.0
	-17.	-13.	-8.8	-4.4	0.0	4.5	9.1	13.6	18.2	-18.	-13.	-9.0	-4.5	0.0	5.8	11.6	17.3	23.1	-18.	-13.	-9.2	-4.6	0.0	6.9	13.8	20.7	27.6	-18.	-14.	-9.3	-4.7	0.0	8.1	16.2	24.3	32.5	0.0	0.0	0.0	0.0
06	67.5	63.2	58.9	54.6	50.3	45.9	40.2	34.4	28.6	64.3	60.6	56.9	53.3	49.6	45.9	41.4	36.9	32.3	61.7	58.6	55.4	52.2	49.1	45.9	42.5	39.1	35.7	59.2	56.5	53.9	51.2	48.6	45.9	43.7	41.5	39.3	64.8	64.8	64.8	64.8
	-18.	-14.	-11.	-7.5	-3.7	0.0	7.0	13.9	20.9	-9.5	-7.6	-5.7	-3.8	-1.9	0.0	4.9	9.8	14.8	-2.2	-1.8	-1.3	-0.9	-0.4	0.0	3.1	6.1	9.2	4.9	3.9	2.9	1.9	1.0	0.0	1.0	2.1	3.1	0.0	0.0	0.0	0.0
	-22.	-17.	-13.	-8.8	-4.4	0.0	4.5	9.1	13.6	-22.	-18.	-13.	-9.0	-4.5	0.0	5.8	11.6	17.3	-22.	-18.	-13.	-9.2	-4.6	0.0	6.9	13.8	20.7	-23.	-18.	-14.	-9.3	-4.7	0.0	8.1	16.2	24.3	0.0	0.0	0.0	0.0
07	62.4	58.1	53.8	49.5	45.1	40.8	36.5	30.7	25.0	58.5	54.9	51.2	47.5	43.8	40.2	36.5	32.0	27.4	55.4	52.3	49.1	46.0	42.8	39.7	36.5	33.1	29.7	52.4	49.8	47.1	44.5	41.8	39.2	36.5	34.3	32.1	74.2	74.2	74.2	74.2
	-22.	-18.	-14.	-11.	-7.5	-3.7	0.0	7.0	13.9	-11.	-9.5	-7.6	-5.7	-3.8	-1.9	0.0	4.9	9.8	-2.7	-2.2	-1.8	-1.3	-0.9	-0.4	0.0	3.1	6.1	5.8	4.9	3.9	2.9	1.9	1.0	0.0	1.0	2.1	0.0	0.0	0.0	0.0
	-26.	-22.	-17.	-13.	-8.8	-4.4	0.0	4.5	9.1	-27.	-22.	-18.	-13.	-9.0	-4.5	0.0	5.8	11.6	-27.	-22.	-18.	-13.	-9.2	-4.6	0.0	6.9	13.8	-28.	-23.	-18.	-14.	-9.3	-4.7	0.0	8.1	16.2	0.0	0.0	0.0	0.0
08	57.3	53.0	48.7	44.3	40.0	35.7	31.4	27.1	21.3	52.8	49.1	45.4	41.8	38.1	34.4	30.7	27.1	22.5	49.2	46.0	42.9	39.7	36.5	33.4	30.2	27.1	23.7	45.7	43.0	40.3	37.7	35.0	32.4	29.7	27.1	24.9	83.6	83.6	83.6	83.6
	-26.	-22.	-18.	-14.	-11.	-7.5	-3.7	0.0	7.0	-13.	-11.	-9.5	-7.6	-5.7	-3.8	-1.9	0.0	4.9	-3.1	-2.7	-2.2	-1.8	-1.3	-0.9	-0.4	0.0	3.1	6.8	5.8	4.9	3.9	2.9	1.9	1.0	0.0	1.0	0.0	0.0	0.0	0.0
	-30.	-26.	-22.	-17.	-13.	-8.8	-4.4	0.0	4.5	-31.	-27.	-22.	-18.	-13.	-9.0	-4.5	0.0	5.8	-32.	-27.	-22.	-18.	-13.	-9.2	-4.6	0.0	6.9	-32.	-28.	-23.	-18.	-14.	-9.3	-4.7	0.0	8.1	0.0	0.0	0.0	0.0
09	52.2	47.9	43.6	39.2	34.9	30.6	26.3	22.0	17.7	47.0	43.4	39.7	36.0	32.3	28.7	25.0	21.3	17.7	42.9	39.7	36.6	33.4	30.3	27.1	24.0	20.8	17.7	38.9	36.2	33.6	30.9	28.3	25.6	23.0	20.3	17.7	93.1	93.1	93.1	93.1
	-29.	-26.	-22.	-18.	-14.	-11.	-7.5	-3.7	0.0	-15.	-13.	-11.	-9.5	-7.6	-5.7	-3.8	-1.9	0.0	-3.6	-3.1	-2.7	-2.2	-1.8	-1.3	-0.9	-0.4	0.0	7.8	6.8	5.8	4.9	3.9	2.9	1.9	1.0	0.0	0.0	0.0	0.0	0.0
	-35.	-30.	-26.	-22.	-17.	-13.	-8.8	-4.4	0.0	-36.	-31.	-27.	-22.	-18.	-13.	-9.0	-4.5	0.0	-36.	-32.	-27.	-22.	-18.	-13.	-9.2	-4.6	0.0	-37.	-32.	-28.	-23.	-18.	-14.	-9.3	-4.7	0.0	0.0	0.0	0.0	0.0
10	93.1	92.4	91.8	91.1	90.4	89.8	89.1	88.5	87.8	93.1	91.2	89.4	87.6	85.8	83.9	82.1	80.3	78.5	93.1	90.3	87.5	84.7	81.9	79.1	76.4	73.6	70.8	93.1	89.4	85.7	82.1	78.4	74.7	71.1	67.4	63.7	17.7	17.7	17.7	17.7
	0.0	-1.6	-3.1	-4.7	-6.2	-7.8	-9.4	-10.	-12.	0.0	-3.3	-6.5	-9.8	-13.	-16.	-19.	-22.	-26.	0.0	-4.6	-9.3	-13.	-18.	-23.	-27.	-32.	-37.	0.0	-5.9	-11.	-17.	-23.	-29.	-35.	-41.	-47.	0.0	0.0	0.0	0.0
	0.0	9.7	19.4	29.1	38.8	48.4	58.1	67.8	77.5	0.0	8.0	16.0	23.9	31.9	39.9	47.9	55.8	63.8	0.0	6.6	13.1	19.7	26.3	32.9	39.4	46.0	52.6	0.0	5.3	10.6	15.8	21.1	26.4	31.7	36.9	42.2	0.0	0.0	0.0	0.0
11	85.7	83.6	83.0	82.3	81.7	81.0	80.4	79.7	79.0	86.0	83.6	81.8	80.0	78.2	76.3	74.5	72.7	70.9	86.3	83.6	80.9	78.1	75.3	72.5	69.7	66.9	64.1	86.7	83.6	80.0	76.3	72.6	69.0	65.3	61.6	58.0	22.7	22.7	22.7	22.7
	2.7	0.0	-1.6	-3.1	-4.7	-6.2	-7.8	-9.4	-10.	3.7	0.0	-3.3	-6.5	-9.8	-13.	-16.	-19.	-22.	4.8	0.0	-4.6	-9.3	-13.	-18.	-23.	-27.	-32.	6.1	0.0	-5.9	-11.	-17.	-23.	-29.	-35.	-41.	0.0	0.0	0.0	0.0
	-4.8	0.0	9.7	19.4	29.1	38.8	48.4	58.1	67.8	-4.1	0.0	8.0	16.0	23.9	31.9	39.9	47.9	55.8	-3.4	0.0	6.6	13.1	19.7	26.3	32.9	39.4	46.0	-2.6	0.0	5.3	10.6	15.8	21.1	26.4	31.7	36.9	0.0	0.0	0.0	0.0
12	78.3	76.3	74.2	73.6	72.9	72.2	71.6	70.9	70.3	78.9	76.6	74.2	72.4	70.6	68.7	66.9	65.1	63.3	79.6	76.9	74.2	71.4	68.6	65.9	63.1	60.3	57.5	80.3	77.3	74.2	70.5	66.9	63.2	59.5	55.9	52.2	27.7	27.7	27.7	27.7
	5.3	2.7	0.0	-1.6	-3.1	-4.7	-6.2	-7.8	-9.4	7.4	3.7	0.0	-3.3	-6.5	-9.8	-13.	-16.	-19.	9.6	4.8	0.0	-4.6	-9.3	-13.	-18.	-23.	-27.	12.3	6.1	0.0	-5.9	-11.	-17.	-23.	-29.	-35.	0.0	0.0	0.0	0.0
	-9.5	-4.8	0.0	9.7	19.4	29.1	38.8	48.4	58.1	-8.2	-4.1	0.0	8.0	16.0	23.9	31.9	39.9	47.9	-6.8	-3.4	0.0	6.6	13.1	19.7	26.3	32.9	39.4	-5.1	-2.6	0.0	5.3	10.6	15.8	21.1	26.4	31.7	0.0	0.0	0.0	0.0
13	71.0	68.9	66.8	64.8	64.1	63.5	62.8	62.2	61.5	71.8	69.5	67.1	64.8	63.0	61.1	59.3	57.5	55.7	72.8	70.1	67.5	64.8	62.0	59.2	56.4	53.6	50.9	73.9	70.9	67.8	64.8	61.1	57.5	53.8	50.1	46.4	32.7	32.7	32.7	32.7
	8.0	5.3	2.7	0.0	-1.6	-3.1	-4.7	-6.2	-7.8	11.1	7.4	3.7	0.0	-3.3	-6.5	-9.8	-13.	-16.	14.4	9.6	4.8	0.0	-4.6	-9.3	-13.	-18.	-23.	18.4	12.3	6.1	0.0	-5.9	-11.	-17.	-23.	-29.	0.0	0.0	0.0	0.0
	-14.	-9.5	-4.8	0.0	9.7	19.4	29.1	38.8	48.4	-12.	-8.2	-4.1	0.0	8.0	16.0	23.9	31.9	39.9	-10.	-6.8	-3.4	0.0	6.6	13.1	19.7	26.3	32.9	-7.7	-5.1	-2.6	0.0	5.3	10.6	15.8	21.1	26.4	0.0	0.0	0.0	0.0
14	63.6	61.5	59.5	57.4	55.4	54.7	54.0	53.4	52.7	64.8	62.4	60.1	57.7	55.4	53.1	51.7	49.9	48.1	66.0	63.4	60.7	58.0	55.4	52.6	49.8	47.0	44.2	67.6	64.6	61.5	58.5	55.4	51.7	48.0	44.4	40.7	37.8	37.8	37.8	37.8
	10.6	8.0	5.3	2.7	0.0	-1.6	-3.1	-4.7	-6.2	14.7	11.1	7.4	3.7	0.0	-3.3	-6.5	-9.8	-13.	19.2	14.4	9.6	4.8	0.0	-4.6	-9.3	-13.	-18.	24.6	18.4	12.3	6.1	0.0	-5.9	-11.	-17.	-23.	0.0	0.0	0.0	0.0
	-19.	-14.	-9.5	-4.8	0.0	9.7	19.4	29.1	38.8	-16.	-12.	-8.2	-4.1	0.0	8.0	16.0	23.9	31.9	-13.	-10.	-6.8	-3.4	0.0	6.6	13.1	19.7	26.3	-10.	-7.7	-5.1	-2.6	0.0	5.3	10.6	15.8	21.1	0.0	0.0	0.0	0.0
15	56.2	54.2	52.1	50.1	48.0	45.9	45.3	44.6	44.0	57.7	55.3	53.0	50.6	48.3	45.9	44.1	42.3	40.5	59.3	56.6	53.9	51.3	48.6	45.9	43.1	40.4	37.6	61.2	58.1	55.1	52.0	49.0	45.9	42.3	38.6	34.9	42.8	42.8	42.8	42.8
	13.3	10.6	8.0	5.3	2.7	0.0	-1.6	-3.1	-4.7	18.4	14.7	11.1	7.4	3.7	0.0	-3.3	-6.5	-9.8	24.0	19.2	14.4	9.6	4.8	0.0	-4.6	-9.3	-13.	30.7	24.6	18.4	12.3	6.1	0.0	-5.9	-11.	-17.	0.0	0.0	0.0	0.0
	-23.	-19.	-14.	-9.5	-4.8	0.0	9.7	19.4	29.1	-20.	-16.	-12.	-8.2	-4.1	0.0	8.0	16.0	23.9	-17.	-13.	-10.	-6.8	-3.4	0.0	6.6	13.1	19.7	-12.	-10.	-7.7	-5.1	-2.6	0.0	5.3	10.6	15.8	0.0	0.0	0.0	0.0
16	48.9	46.8	44.7	42.7	40.6	38.6	36.5	35.8	35.2	50.6	48.3	45.9	43.6	41.2	38.9	36.5	34.7	32.9	52.5	49.9	47.2	44.5	41.8	39.2	36.5	33.7	30.9	54.8	51.8	48.7	45.7	42.6	39.6	36.5	32.8	29.2	47.8	47.8	47.8	47.8
	15.9	13.3	10.6	8.0	5.3	2.7	0.0	-1.6	-3.1	22.1	18.4	14.7	11.1	7.4	3.7	0.0	-3.3	-6.5	28.8	24.0	19.2	14.4	9.6	4.8	0.0	-4.6	-9.3	36.9	30.7	24.6	18.4	12.3	6.1	0.0	-5.9	-11.	0.0	0.0	0.0	0.0
	-28.	-23.	-19.	-14.	-9.5	-4.8	0.0	9.7	19.4	-24.	-20.	-16.	-12.	-8.2	-4.1	0.0	8.0	16.0	-20.	-17.	-13.	-10.	-6.8	-3.4	0.0	6.6	13.1	-15.	-12.	-10.	-7.7	-5.1	-2.6	0.0	5.3	10.6	0.0	0.0	0.0	0.0
17	41.5	39.4	37.4	35.3	33.3	31.2	29.1	27.1	26.4	43.5	41.2	38.8	36.5	34.1	31.8	29.4	27.1	25.3	45.8	43.1	40.4	37.8	35.1	32.4	29.7	27.1	24.3	48.4	45.4	42.3	39.3	36.2	33.2	30.1	27.1	23.4	52.8	52.8	52.8	52.8
	18.6	15.9	13.3	10.6	8.0	5.3	2.7	0.0	-1.6	25.8	22.1	18.4	14.7	11.1	7.4	3.7	0.0	-3.3	33.6	28.8	24.0	19.2	14.4	9.6	4.8	0.0	-4.6	43.0	36.9	30.7	24.6	18.4	12.3	6.1	0.0	-5.9	0.0	0.0	0.0	0.0
	-33.	-28.	-23.	-19.	-14.	-9.5	-4.8	0.0	9.7	-28.	-24.	-20.	-16.	-12.	-8.2	-4.1	0.0	8.0	-23.	-20.	-17.	-13.	-10.	-6.8	-3.4	0.0	6.6	-18.	-15.	-12.	-10.	-7.7	-5.1	-2.6	0.0	5.3	0.0	0.0	0.0	0.0
18	34.1	32.1	30.0	27.9	25.9	23.8	21.8	19.7	17.7	36.5	34.1	31.8	29.4	27.1	24.7	22.4	20.0	17.7	39.0	36.3	33.7	31.0	28.3	25.7	23.0	20.3	17.7	42.1	39.0	36.0	32.9	29.9	26.8	23.8	20.7	17.7	57.9	57.9	57.9	57.9
	21.2	18.6	15.9	13.3	10.6	8.0	5.3	2.7	0.0	29.5	25.8	22.1	18.4	14.7	11.1	7.4	3.7	0.0	38.4	33.6	28.8	24.0	19.2	14.4	9.6	4.8	0.0	49.2	43.0	36.9	30.7	24.6	18.4	12.3	6.1	0.0	0.0	0.0	0.0	0.0
	-38.	-33.	-28.	-23.	-19.	-14.	-9.5	-4.8	0.0	-32.	-28.	-24.	-20.	-16.	-12.	-8.2	-4.1	0.0	-27.	-23.	-20.	-17.	-13.	-10.	-6.8	-3.4	0.0	-20.	-18.	-15.	-12.	-10.	-7.7	-5.1	-2.6	0.0	0.0	0.0	0.0	0.0
19	93.1	88.5	83.9	79.4	74.8	70.2	65.6	61.1	56.5	93.1	88.3	83.5	78.8	74.0	69.2	64.5	59.7	54.9	93.1	88.2	83.3	78.4	73.5	68.6	63.7	58.8	54.0	93.1	88.1	83.1	78.1	73.1	68.1	63.1	58.1	53.1	62.9	62.9	62.9	62.9
	0.0	-7.2	-14.	-21.	-29.	-36.	-43.	-50.	-57.	0.0	-6.0	-12.	-17.	-23.	-29.	-35.	-41.	-47.	0.0	-5.2	-10.	-15.	-20.	-25.	-31.	-36.	-41.	0.0	-4.5	-9.0	-13.	-17.	-22.	-26.	-31.	-35.	0.0	0.0	0.0	0.0
	0.0	3.9	7.9	11.8	15.8	19.7	23.7	27.6	31.6	0.0	1.0	1.9	2.9	3.8	4.8	5.7	6.7	7.6	0.0	-1.0	-1.9	-2.9	-3.8	-4.8	-5.8	-6.7	-7.7	0.0	-2.6	-5.2	-7.8	-10.	-13.	-15.	-18.	-20.	0.0	0.0	0.0	0.0
20	87.2	83.6	79.1	74.5	69.9	65.4	60.8	56.2	51.6	87.2	83.6	78.9	74.1	69.3	64.6	59.8	55.0	50.3	87.3	83.6	78.8	73.9	69.0	64.1	59.2	54.3	49.4	87.3	83.6	78.6	73.7	68.7	63.7	58.7	53.7	48.7	67.9	67.9	67.9	67.9
	8.0	0.0	-7.2	-14.	-21.	-29.	-36.	-43.	-50.	7.7	0.0	-6.0	-12.	-17.	-23.	-29.	-35.	-41.	7.5	0.0	-5.2	-10.	-15.	-20.	-25.	-31.	-36.	7.2	0.0	-4.5	-9.0	-13.	-17.	-22.	-26.	-31.	0.0	0.0	0.0	0.0
	-1.4	0.0	3.9	7.9	11.8	15.8	19.7	23.7	27.6	0.1	0.0	1.0	1.9	2.9	3.8	4.8	5.7	6.7	1.5	0.0	-1.0	-1.9	-2.9	-3.8	-4.8	-5.8	-6.7	3.0	0.0	-2.6	-5.2	-7.8	-10.	-13.	-15.	-18.	0.0	0.0	0.0	0.0
21	81.4	77.8	74.2	69.6	65.1	60.5	55.9	51.3	46.8	81.4	77.8	74.2	69.4	64.7	59.9	55.2	50.4	45.6	81.5	77.8	74.2	69.3	64.4	59.5	54.7	49.8	44.9	81.5	77.9	74.2	69.2	64.2	59.2	54.2	49.2	44.2	73.0	73.0	73.0	73.0
	16.0	8.0	0.0	-7.2	-14.	-21.	-29.	-36.	-43.	15.5	7.7	0.0	-6.0	-12.	-17.	-23.	-29.	-35.	15.0	7.5	0.0	-5.2	-10.	-15.	-20.	-25.	-31.	14.5	7.2	0.0	-4.5	-9.0	-13.	-17.	-22.	-26.	0.0	0.0	0.0	0.0
	-2.8	-1.4	0.0	3.9	7.9	11.8	15.8	19.7	23.7	0.2	0.1	0.0	1.0	1.9	2.9	3.8	4.8	5.7	3.1	1.5	0.0	-1.0	-1.9	-2.9	-3.8	-4.8	-5.8	5.9	3.0	0.0	-2.6	-5.2	-7.8	-10.	-13.	-15.	0.0	0.0	0.0	0.0
22	75.5	71.9	68.4	64.8	60.2	55.6	51.1	46.5	41.9	75.6	72.0	68.4	64.8	60.0	55.3	50.5	45.7	41.0	75.7	72.0	68.4	64.8	59.9	55.0	50.1	45.2	40.3	75.7	72.1	68.4	64.8	59.8	54.8	49.8	44.8	39.8	78.0	78.0	78.0	78.0
	24.0	16.0	8.0	0.0	-7.2	-14.	-21.	-29.	-36.	23.2	15.5	7.7	0.0	-6.0	-12.	-17.	-23.	-29.	22.5	15.0	7.5	0.0	-5.2	-10.	-15.	-20.	-25.	21.7	14.5	7.2	0.0	-4.5	-9.0	-13.	-17.	-22.	0.0	0.0	0.0	0.0
	-4.2	-2.8	-1.4	0.0	3.9	7.9	11.8	15.8	19.7	0.3	0.2	0.1	0.0	1.0	1.9	2.9	3.8	4.8	4.6	3.1	1.5	0.0	-1.0	-1.9	-2.9	-3.8	-4.8	8.9	5.9	3.0	0.0	-2.6	-5.2	-7.8	-10.	-13.	0.0	0.0	0.0	0.0
23	69.7	66.1	62.5	58.9	55.4	50.8	46.2	41.6	37.1	69.8	66.2	62.6	59.0	55.4	50.6	45.8	41.1	36.3	69.9	66.2	62.6	59.0	55.4	50.5	45.6	40.7	35.8	69.9	66.3	62.6	59.0	55.4	50.4	45.4	40.4	35.4	83.0	83.0	83.0	83.0
	32.0	24.0	16.0	8.0	0.0	-7.2	-14.	-21.	-29.	31.0	23.2	15.5	7.7	0.0	-6.0	-12.	-17.	-23.	30.0	22.5	15.0	7.5	0.0	-5.2	-10.	-15.	-20.	29.0	21.7	14.5	7.2	0.0

	A	B	C	D	E	F	G	H	I	J	K	L	M	N	O	P	Q	R	S	T	U	V	W	X	Y	Z	a	b	c	d	e	f	g	h	i	j	k	LAB*LCH*a
01	93.1	87.3	81.5	75.8	70.0	64.3	58.5	52.7	47.0	93.1	88.5	84.0	79.5	74.9	70.4	65.9	61.3	56.8	93.1	89.7	86.2	82.8	79.4	76.0	72.6	69.1	65.7	93.1	90.9	88.6	86.4	84.2	82.0	79.8	77.5	75.3	17.7	17.7	17.7	17.7
	0.0	8.3	16.6	25.0	33.3	41.6	49.9	58.2	66.6	0.0	7.6	15.2	22.8	30.4	37.9	45.5	53.1	60.7	0.0	7.5	15.1	22.6	30.2	37.7	45.3	52.8	60.4	0.0	8.2	16.4	24.5	32.7	40.9	49.1	57.3	65.5	0.0	0.0	0.0	0.0
	0	33	33	33	33	33	33	33	33	0	50	50	50	50	50	50	50	50	0	66	66	66	66	66	66	66	66	0	83	83	83	83	83	83	83	83	0	0	0	0
02	88.0	83.6	77.9	72.1	66.4	60.6	54.8	49.1	43.3	87.3	83.6	79.1	74.6	70.0	65.5	61.0	56.4	51.9	86.8	83.6	80.2	76.8	73.4	70.0	66.5	63.1	59.7	86.3	83.6	81.4	79.2	77.0	74.8	72.6	70.3	68.1	27.1	27.1	27.1	27.1
	5.8	0.0	8.3	16.6	25.0	33.3	41.6	49.9	58.2	24.9	0.0	7.6	15.2	22.8	30.4	37.9	45.5	53.1	4.6	0.0	7.5	15.1	22.6	30.2	37.7	45.3	52.8	4.8	0.0	8.2	16.4	24.5	32.7	40.9	49.1	57.3	0.0	0.0	0.0	0.0
	230	0	33	33	33	33	33	33	33	247	0	50	50	50	50	50	50	50	264	0	66	66	66	66	66	66	66	282	0	83	83	83	83	83	83	83	0	0	0	0
03	82.9	78.5	74.2	68.5	62.7	56.9	51.2	45.4	39.6	81.6	77.9	74.2	69.7	65.1	60.6	56.1	51.5	47.0	80.5	77.4	74.2	70.8	67.4	64.0	60.5	57.1	53.7	79.5	76.9	74.2	72.0	69.8	67.6	65.3	63.1	60.9	36.5	36.5	36.5	36.5
	11.5	5.8	0.0	8.3	16.6	25.0	33.3	41.6	49.9	9.8	4.9	0.0	7.6	15.2	22.8	30.4	37.9	45.5	9.2	4.6	0.0	7.5	15.1	22.6	30.2	37.7	45.3	9.5	4.8	0.0	8.2	16.4	24.5	32.7	40.9	49.1	0.0	0.0	0.0	0.0
	230	230	0	33	33	33	33	33	33	247	247	0	50	50	50	50	50	50	264	264	0	66	66	66	66	66	66	282	282	0	83	83	83	83	83	83	0	0	0	0
04	77.7	73.4	69.1	64.8	59.0	53.3	47.5	41.7	36.0	75.8	72.1	68.5	64.8	60.3	55.7	51.2	46.7	42.1	74.3	71.1	67.9	64.8	61.4	57.9	54.5	51.1	47.7	72.7	70.1	67.4	64.8	62.6	60.4	58.1	55.9	53.7	45.9	45.9	45.9	45.9
	17.3	11.5	5.8	0.0	8.3	16.6	25.0	33.3	41.6	14.7	9.8	4.9	0.0	7.6	15.2	22.8	30.4	37.9	13.8	9.2	4.6	0.0	7.5	15.1	22.6	30.2	37.7	14.3	9.5	4.8	0.0	8.2	16.4	24.5	32.7	40.9	0.0	0.0	0.0	0.0
	230	230	230	0	33	33	33	33	33	247	247	247	0	50	50	50	50	50	264	264	264	0	66	66	66	66	66	282	282	282	0	83	83	83	83	83	0	0	0	0
05	72.6	68.3	64.0	59.7	55.4	49.6	43.8	38.1	32.3	70.0	66.4	62.7	59.0	55.4	50.8	46.3	41.8	37.2	68.0	64.8	61.7	58.5	55.4	51.9	48.5	45.1	41.7	66.0	63.3	60.7	58.0	55.4	53.1	50.9	48.7	46.5	55.4	55.4	55.4	55.4
	23.1	17.3	11.5	5.8	0.0	8.3	16.6	25.0	33.3	19.6	14.7	9.8	4.9	0.0	7.6	15.2	22.8	30.4	18.4	13.8	9.2	4.6	0.0	7.5	15.1	22.6	30.2	19.1	14.3	9.5	4.8	0.0	8.2	16.4	24.5	32.7	0.0	0.0	0.0	0.0
	230	230	230	230	0	33	33	33	33	247	247	247	247	0	50	50	50	50	264	264	264	264	0	66	66	66	66	282	282	282	282	0	83	83	83	83	0	0	0	0
06	67.5	63.2	58.9	54.6	50.3	45.9	40.2	34.4	28.6	64.3	60.6	56.9	53.3	49.6	45.9	41.4	36.9	32.3	61.7	58.6	55.4	52.2	49.1	45.9	42.5	39.1	35.7	59.2	56.5	53.9	51.2	48.6	45.9	43.7	41.5	39.3	64.8	64.8	64.8	64.8
	28.8	23.1	17.3	11.5	5.8	0.0	8.3	16.6	25.0	24.4	19.6	14.7	9.8	4.9	0.0	7.6	15.2	22.8	23.0	18.4	13.8	9.2	4.6	0.0	7.5	15.1	22.6	23.8	19.1	14.3	9.5	4.8	0.0	8.2	16.4	24.5	0.0	0.0	0.0	0.0
	230	230	230	230	230	0	33	33	33	247	247	247	247	247	0	50	50	50	264	264	264	264	264	0	66	66	66	282	282	282	282	282	0	83	83	83	0	0	0	0
07	62.4	58.1	53.8	49.5	45.1	40.8	36.5	30.7	25.0	58.5	54.9	51.2	47.5	43.8	40.2	36.5	32.0	27.4	55.4	52.3	49.1	46.0	42.8	39.7	36.5	33.1	29.7	52.4	49.8	47.1	44.5	41.8	39.2	36.5	34.3	32.1	74.2	74.2	74.2	74.2
	34.6	28.8	23.1	17.3	11.5	5.8	0.0	8.3	16.6	29.3	24.4	19.6	14.7	9.8	4.9	0.0	7.6	15.2	27.6	23.0	18.4	13.8	9.2	4.6	0.0	7.5	15.1	28.6	23.8	19.1	14.3	9.5	4.8	0.0	8.2	16.4	0.0	0.0	0.0	0.0
	230	230	230	230	230	230	0	33	33	247	247	247	247	247	247	0	50	50	264	264	264	264	264	264	0	66	66	282	282	282	282	282	282	0	83	83	0	0	0	0
08	57.3	53.0	48.7	44.3	40.0	35.7	31.4	27.1	21.3	52.8	49.1	45.4	41.8	38.1	34.4	30.7	27.1	22.5	49.2	46.0	42.9	39.7	36.5	33.4	30.2	27.1	23.7	45.7	43.0	40.3	37.7	35.0	32.4	29.7	27.1	24.9	83.6	83.6	83.6	83.6
	40.4	34.6	28.8	23.1	17.3	11.5	5.8	0.0	8.3	34.2	29.3	24.4	19.6	14.7	9.8	4.9	0.0	7.6	32.2	27.6	23.0	18.4	13.8	9.2	4.6	0.0	7.5	33.4	28.6	23.8	19.1	14.3	9.5	4.8	0.0	8.2	0.0	0.0	0.0	0.0
	230	230	230	230	230	230	230	0	33	247	247	247	247	247	247	247	0	50	264	264	264	264	264	264	264	0	66	282	282	282	282	282	282	282	0	83	0	0	0	0
09	52.2	47.9	43.6	39.2	34.9	30.6	26.3	22.0	17.7	47.0	43.4	39.7	36.0	32.3	28.7	25.0	21.3	17.7	42.9	39.7	36.6	33.4	30.3	27.1	24.0	20.8	17.7	38.9	36.2	33.6	30.9	28.3	25.6	23.0	20.3	17.7	93.1	93.1	93.1	93.1
	46.1	40.4	34.6	28.8	23.1	17.3	11.5	5.8	0.0	39.1	34.2	29.3	24.4	19.6	14.7	9.8	4.9	0.0	36.9	32.2	27.6	23.0	18.4	13.8	9.2	4.6	0.0	38.1	33.4	28.6	23.8	19.1	14.3	9.5	4.8	0.0	0.0	0.0	0.0	0.0
	230	230	230	230	230	230	230	230	0	247	247	247	247	247	247	247	247	0	264	264	264	264	264	264	264	264	0	282	282	282	282	282	282	282	282	0	0	0	0	0
10	93.1	92.4	91.8	91.1	90.4	89.8	89.1	88.5	87.8	93.1	91.2	89.4	87.6	85.8	83.9	82.1	80.3	78.5	93.1	90.3	87.5	84.7	81.9	79.1	76.4	73.6	70.8	93.1	89.4	85.7	82.1	78.4	74.7	71.1	67.4	63.7	17.7	17.7	17.7	17.7
	0.0	9.8	19.6	29.4	39.3	49.1	58.9	68.7	78.5	0.0	8.6	17.2	25.8	34.5	43.1	51.7	60.3	68.9	0.0	8.0	16.1	24.1	32.2	40.2	48.3	56.3	64.4	0.0	7.9	15.9	23.8	31.7	39.7	47.6	55.5	63.5	0.0	0.0	0.0	0.0
	0	99	99	99	99	99	99	99	99	0	112	112	112	112	112	112	112	112	0	125	125	125	125	125	125	125	125	0	138	138	138	138	138	138	138	138	0	0	0	0
11	85.7	83.6	83.0	82.3	81.7	81.0	80.4	79.7	79.0	86.0	83.6	81.8	80.0	78.2	76.3	74.5	72.7	70.9	86.3	83.6	80.9	78.1	75.3	72.5	69.7	66.9	64.1	86.7	83.6	80.0	76.3	72.6	69.0	65.3	61.6	58.0	22.7	22.7	22.7	22.7
	5.5	0.0	9.8	19.6	29.4	39.3	49.1	58.9	68.7	5.5	0.0	8.6	17.2	25.8	34.5	43.1	51.7	60.3	5.9	0.0	8.0	16.1	24.1	32.2	40.2	48.3	56.3	6.7	0.0	7.9	15.9	23.8	31.7	39.7	47.6	55.5	0.0	0.0	0.0	0.0
	299	0	99	99	99	99	99	99	99	312	0	112	112	112	112	112	112	112	325	0	125	125	125	125	125	125	125	337	0	138	138	138	138	138	138	138	0	0	0	0
12	78.3	76.3	74.2	73.6	72.9	72.2	71.6	70.9	70.3	78.9	76.6	74.2	72.4	70.6	68.7	66.9	65.1	63.3	79.6	76.9	74.2	71.4	68.6	65.9	63.1	60.3	57.5	80.3	77.3	74.2	70.5	66.9	63.2	59.5	55.9	52.2	27.7	27.7	27.7	27.7
	10.9	5.5	0.0	9.8	19.6	29.4	39.3	49.1	58.9	11.0	5.5	0.0	8.6	17.2	25.8	34.5	43.1	51.7	11.8	5.9	0.0	8.0	16.1	24.1	32.2	40.2	48.3	13.3	6.7	0.0	7.9	15.9	23.8	31.7	39.7	47.6	0.0	0.0	0.0	0.0
	299	299	0	99	99	99	99	99	99	312	312	0	112	112	112	112	112	112	325	325	0	125	125	125	125	125	125	337	337	0	138	138	138	138	138	138	0	0	0	0
13	71.0	68.9	66.8	64.8	64.1	63.5	62.8	62.2	61.5	71.8	69.5	67.1	64.8	63.0	61.1	59.3	57.5	55.7	72.8	70.1	67.5	64.8	62.0	59.2	56.4	53.6	50.9	73.9	70.9	67.8	64.8	61.1	57.5	53.8	50.1	46.4	32.7	32.7	32.7	32.7
	16.4	10.9	5.5	0.0	9.8	19.6	29.4	39.3	49.1	16.6	11.0	5.5	0.0	8.6	17.2	25.8	34.5	43.1	17.7	11.8	5.9	0.0	8.0	16.1	24.1	32.2	40.2	20.0	13.3	6.7	0.0	7.9	15.9	23.8	31.7	39.7	0.0	0.0	0.0	0.0
	299	299	299	0	99	99	99	99	99	312	312	312	0	112	112	112	112	112	325	325	325	0	125	125	125	125	125	337	337	337	0	138	138	138	138	138	0	0	0	0
14	63.6	61.5	59.5	57.4	55.4	54.7	54.0	53.4	52.7	64.8	62.4	60.1	57.7	55.4	53.5	51.7	49.9	48.1	66.0	63.4	60.7	58.0	55.4	52.6	49.8	47.0	44.2	67.6	64.5	61.5	58.4	55.4	52.6	49.8	47.0	44.2	37.8	37.8	37.8	37.8
	21.8	16.4	10.9	5.5	0.0	9.8	19.6	29.4	39.3	22.1	16.6	11.0	5.5	0.0	8.6	17.2	25.8	34.5	23.6	17.7	11.8	5.9	0.0	8.0	16.1	24.1	32.2	26.6	20.0	13.3	6.7	0.0	7.9	15.9	23.8	31.7	0.0	0.0	0.0	0.0
	299	299	299	299	0	99	99	99	99	312	312	312	312	0	112	112	112	112	325	325	325	325	0	125	125	125	125	337	337	337	337	0	138	138	138	138	0	0	0	0
15	56.2	54.2	52.1	50.1	48.0	45.9	45.3	44.6	44.0	57.7	55.3	53.0	50.6	48.3	45.9	44.1	42.3	40.5	59.3	56.6	53.9	51.3	48.6	45.9	43.1	40.4	37.6	61.2	58.1	55.1	52.0	49.0	45.9	42.3	38.6	34.9	42.8	42.8	42.8	42.8
	27.3	21.8	16.4	10.9	5.5	0.0	9.8	19.6	29.4	27.6	22.1	16.6	11.0	5.5	0.0	8.6	17.2	25.8	29.5	23.6	17.7	11.8	5.9	0.0	8.0	16.1	24.1	33.3	26.6	20.0	13.3	6.7	0.0	7.9	15.9	23.8	0.0	0.0	0.0	0.0
	299	299	299	299	299	0	99	99	99	312	312	312	312	312	0	112	112	112	325	325	325	325	325	0	125	125	125	337	337	337	337	337	0	138	138	138	0	0	0	0
16	48.9	46.8	44.7	42.7	40.6	38.6	36.5	35.8	35.2	50.6	48.3	45.9	43.6	41.2	38.9	36.5	34.7	32.9	52.5	49.9	47.2	44.5	41.8	39.2	36.5	33.7	30.9	54.8	51.8	48.7	45.7	42.6	39.6	36.5	32.8	29.2	47.8	47.8	47.8	47.8
	32.7	27.3	21.8	16.4	10.9	5.5	0.0	9.8	19.6	33.1	27.6	22.1	16.6	11.0	5.5	0.0	8.6	17.2	35.3	29.5	23.6	17.7	11.8	5.9	0.0	8.0	16.1	40.0	33.3	26.6	20.0	13.3	6.7	0.0	7.9	15.9	0.0	0.0	0.0	0.0
	299	299	299	299	299	299	0	99	99	312	312	312	312	312	312	0	112	112	325	325	325	325	325	325	0	125	125	337	337	337	337	337	337	0	138	138	0	0	0	0
17	41.5	39.4	37.4	35.3	33.3	31.2	29.1	27.1	26.4	43.5	41.2	38.8	36.5	34.1	31.8	29.4	27.1	25.3	45.8	43.1	40.4	37.8	35.1	32.4	29.7	27.1	24.3	48.4	45.4	42.4	39.3	36.2	33.2	30.1	27.1	23.4	52.8	52.8	52.8	52.8
	38.2	32.7	27.3	21.8	16.4	10.9	5.5	0.0	9.8	38.7	33.1	27.6	22.1	16.6	11.0	5.5	0.0	8.6	41.2	35.3	29.5	23.6	17.7	11.8	5.9	0.0	8.0	46.6	40.0	33.3	26.6	20.0	13.3	6.7	0.0	7.9	0.0	0.0	0.0	0.0
	299	299	299	299	299	299	299	0	99	312	312	312	312	312	312	312	0	112	325	325	325	325	325	325	325	0	125	337	337	337	337	337	337	337	0	138	0	0	0	0
18	34.1	32.1	30.0	27.9	25.9	23.8	21.8	19.7	17.7	36.5	34.1	31.8	29.4	27.1	24.7	22.4	20.0	17.7	39.0	36.3	33.7	31.0	28.3	25.7	23.0	20.3	17.7	42.1	39.0	36.0	32.9	29.9	26.8	23.8	20.7	17.7	57.9	57.9	57.9	57.9
	43.6	38.2	32.7	27.3	21.8	16.4	10.9	5.5	0.0	44.2	38.7	33.1	27.6	22.1	16.6	11.0	5.5	0.0	47.1	41.2	35.3	29.5	23.6	17.7	11.8	5.9	0.0	53.3	46.6	40.0	33.3	26.6	20.0	13.3	6.7	0.0	0.0	0.0	0.0	0.0
	299	299	299	299	299	299	299	299	0	312	312	312	312	312	312	312	312	0	325	325	325	325	325	325	325	325	0	337	337	337	337	337	337	337	337	0	0	0	0	0
19	93.1	88.5	83.9	79.4	74.8	70.2	65.6	61.1	56.5	93.1	88.5	83.5	78.8	74.0	69.2	64.5	59.7	54.9	93.1	88.2	83.3	78.4	73.5	68.6	63.7	58.8	54.0	93.1	88.1	83.1	78.1	73.1	68.1	63.1	58.1	53.1	62.9	62.9	62.9	62.9
	0.0	8.2	16.5	24.7	33.0	41.2	49.5	57.7	66.0	0.0	6.1	12.1	18.2	24.2	30.3	36.3	42.4	48.4	0.0	5.3	10.5	15.8	21.1	26.3	31.6	36.9	42.1	0.0	5.2	10.4	15.6	20.7	25.9	31.1	36.3	41.5	0.0	0.0	0.0	0.0
	0	151	151	151	151	151	151	151	151	0	171	171	171	171	171	171	171	171	0	191	191	191	191	191	191	191	191	0	210	210	210	210	210	210	210	210	0	0	0	0
20	87.2	83.6	79.1	74.5	69.9	65.4	60.8	56.2	51.6	87.2	83.6	78.9	74.1	69.3	64.6	59.8	55.0	50.3	87.3	83.6	78.8	73.9	69.0	64.1	59.2	54.3	49.4	87.3	83.6	78.6	73.7	68.7	63.7	58.7	53.7	48.7	67.9	67.9	67.9	67.9
	8.1	0.0	8.2	16.5	24.7	33.0	41.2	49.5	57.7	7.7	0.0	6.1	12.1	18.2	24.2	30.3	36.3	42.4	7.7	0.0	5.3	10.5	15.8	21.1	26.3	31.6	36.9	7.8	0.0	5.2	10.4	15.6	20.7	25.9	31.1	36.3	0.0	0.0	0.0	0.0
	350	0	151	151	151	151	151	151	151	1	0	171	171	171	171	171	171	171	12	0	191	191	191	191	191	191	191	22	0	210	210	210	210	210	210	210	0	0	0	0
21	81.4	77.8	74.2	69.6	65.1	60.5	55.9	51.3	46.8	81.4	77.8	74.2	69.4	64.7	59.9	55.2	50.4	45.6	81.5	77.8	74.2	69.3	64.4	59.5	54.7	49.8	44.9	81.5	77.9	74.2	69.2	64.2	59.2	54.2	49.2	44.2	73.0	73.0	73.0	73.0
	16.3	8.1	0.0	8.2	16.5	24.7	33.0	41.2	49.5	15.5	7.7	0.0	6.1	12.1	18.2	24.2	30.3	36.3	15.3	7.7	0.0	5.3	10.5	15.8	21.1	26.3	31.6	15.7	7.8	0.0	5.2	10.4	15.6	20.7	25.9	31.1	0.0	0.0	0.0	0.0
	350	350	0	151	151	151	151	151	151	1	1	0	171	171	171	171	171	171	12	12	0	191	191	191	191	191	191	22	22	0	210	210	210	210	210	210	0	0	0	0
22	75.5	71.9	68.4	64.8	60.2	55.6	51.1	46.5	41.9	75.6	72.0	68.4	64.8	60.0	55.3	50.5	45.7	41.0	75.7	72.0	68.4	64.8	59.9	55.0	50.1	45.2	40.3	75.7	72.1	68.4	64.8	59.8	54.8	49.8	44.8	39.8	78.0	78.0	78.0	78.0
	24.4	16.3	8.1	0.0	8.2	16.5	24.7	33.0	41.2	23.2	15.5	7.7	0.0	6.1	12.1	18.2	24.2	30.3	23.0	15.3	7.7	0.0	5.3	10.5	15.8	21.1	26.3	23.5	15.7	7.8	0.0	5.2	10.4	15.6	20.7	25.9	0.0	0.0	0.0	0.0
	350	350	350	0	151	151	151	151	151	1	1	1	0	171	171	171	171	171	12	12	12	0	191	191	191	191	191	22	22	22	0	210	210	210	210	210	0	0	0	0
23	69.7	66.1	62.5	58.9	55.4	50.8	46.2	41.6	37.1	69.8	66.2	62.6	59.0	55.4	50.6	45.8	41.1	36.3	69.9	66.2	62.6	59.0	55.5	50.5	45.6	40.7	35.8	69.9	66.3	62.6	59.0	55.0	50.4	45.4	40.4	35.4	83.0	83.0	83.0	83.0
	32.5	24.4	16.3	8.1	0.0	8.2	16.5	24.7	33.0	31.0	23.2	15.5	7.7	0.0	6.1	12.1	18.2	24.2	30.6	23.0	15.3	7.7	0.0	5.3	10.5	15.8	21.1	31.3	23.5	15.7	7.8	0.0	5.2	10.4	15.6	20.7	0.0	0.0	0.0	0.0
	350	350	350	350	0	151	151	151	151	1	1	1	1	0	171	171	171	171	12	12	12	12	0	191	191	191	191	22	22	22	22	0	210	210	210	210	0	0	0	0
24	63.8	60.3	56.7	53.1	49.5	45.9	41.4	36.8	32.2	63.9	60.3	56.7	53.1	49.5	45.9	41.2	36.4	31.6	64.0	60.4	56.8	53.2	49.6	45.9	41.0	36.2	31.4	64.2	60.5	56.9	53.2	49.6	45.9	40.9	35.9	30.9	88.0	88.0	88.0	88.0
	40.6	32.5	24.4	16.3	8.1	0.0	8.2	16.5	24.7	38.7	31.0	23.2	15.5	7.7	0.0	6.1	12.1	18.2	38.3	30.6	23.0	15.3	7.7	0.0	5.3	10.5	15.8	39.2	31.3	23.5	15.7	7.8	0.0	5.2	10.4	15.6	0.0	0.0	0.0	0.0
	350	350	350	350	350	0	151	151	151	1	1	1	1	1	0	171	171	171	12	12	12	12	12	0	191	191	191	22	22	22	22	22	0	210	210	210	0	0	0	0
25	58.0	54.4	50.8	47.2	43.7	40.1	36.5	31.9	27.4	58.1	54.5	50.9	47.3	43.7	40.1	36.5	31.7	27.0	58.2	54.6	51.0	47.4	43.8	40.1	36.5	31.6	26.7	58.

	A	B	C	D	E	F	G	H	I	J	K	L	M	N	O	P	Q	R	S	T	U	V	W	X	Y	Z	a	b	c	d	e	f	g	h	i	j	k	*lab*tch**			
01	1.0	0.94	0.88	0.81	0.75	0.69	0.63	0.56	0.5	1.0	0.94	0.88	0.81	0.75	0.69	0.63	0.56	0.5	1.0	0.94	0.88	0.81	0.75	0.69	0.63	0.56	0.5	1.0	0.94	0.88	0.81	0.75	0.69	0.63	0.56	0.5	0.0	0.0	0.0	0.0
	0.0	0.13	0.25	0.38	0.5	0.63	0.75	0.88	1.0	0.0	0.13	0.25	0.38	0.5	0.63	0.75	0.88	1.0	0.0	0.13	0.25	0.38	0.5	0.63	0.75	0.88	1.0	0.0	0.13	0.25	0.38	0.5	0.63	0.75	0.88	1.0	0.0	0.0	0.0	0.0
	0.0	0.09	0.09	0.09	0.09	0.09	0.09	0.09	0.0	0.0	0.14	0.14	0.14	0.14	0.14	0.14	0.14	0.0	0.0	0.18	0.18	0.18	0.18	0.18	0.18	0.18	0.0	0.0	0.23	0.23	0.23	0.23	0.23	0.23	0.23	0.0	0.0	0.0	0.0	0.0
02	0.94	0.88	0.81	0.75	0.69	0.63	0.56	0.5	0.44	0.94	0.88	0.81	0.75	0.69	0.63	0.56	0.5	0.44	0.94	0.88	0.81	0.75	0.69	0.63	0.56	0.5	0.44	0.94	0.88	0.81	0.75	0.69	0.63	0.56	0.5	0.44	0.13	0.13	0.13	0.13
	0.13	0.0	0.13	0.25	0.38	0.5	0.63	0.75	0.88	0.13	0.0	0.13	0.25	0.38	0.5	0.63	0.75	0.88	0.13	0.0	0.13	0.25	0.38	0.5	0.63	0.75	0.88	0.13	0.0	0.13	0.25	0.38	0.5	0.63	0.75	0.88	0.0	0.0	0.0	0.0
	0.64	0.0	0.09	0.09	0.09	0.09	0.09	0.09	0.69	0.69	0.0	0.14	0.14	0.14	0.14	0.14	0.14	0.73	0.0	0.18	0.18	0.18	0.18	0.18	0.18	0.78	0.0	0.23	0.23	0.23	0.23	0.23	0.23	0.23	0.23	0.0	0.0	0.0	0.0	0.0
03	0.88	0.81	0.75	0.69	0.63	0.56	0.5	0.44	0.38	0.88	0.81	0.75	0.69	0.63	0.56	0.5	0.44	0.38	0.88	0.81	0.75	0.69	0.63	0.56	0.5	0.44	0.38	0.88	0.81	0.75	0.69	0.63	0.56	0.5	0.44	0.38	0.25	0.25	0.25	0.25
	0.25	0.13	0.0	0.13	0.25	0.38	0.5	0.63	0.75	0.25	0.13	0.0	0.13	0.25	0.38	0.5	0.63	0.75	0.25	0.13	0.0	0.13	0.25	0.38	0.5	0.63	0.75	0.25	0.13	0.0	0.13	0.25	0.38	0.5	0.63	0.75	0.0	0.0	0.0	0.0
	0.64	0.64	0.0	0.09	0.09	0.09	0.09	0.09	0.69	0.69	0.0	0.14	0.14	0.14	0.14	0.14	0.14	0.73	0.73	0.0	0.18	0.18	0.18	0.18	0.18	0.78	0.78	0.0	0.23	0.23	0.23	0.23	0.23	0.23	0.23	0.0	0.0	0.0	0.0	0.0
04	0.81	0.75	0.69	0.63	0.56	0.5	0.44	0.38	0.31	0.81	0.75	0.69	0.63	0.56	0.5	0.44	0.38	0.31	0.81	0.75	0.69	0.63	0.56	0.5	0.44	0.38	0.31	0.81	0.75	0.69	0.63	0.56	0.5	0.44	0.38	0.31	0.38	0.38	0.38	0.38
	0.38	0.25	0.13	0.0	0.13	0.25	0.38	0.5	0.63	0.38	0.25	0.13	0.0	0.13	0.25	0.38	0.5	0.63	0.38	0.25	0.13	0.0	0.13	0.25	0.38	0.5	0.63	0.38	0.25	0.13	0.0	0.13	0.25	0.38	0.5	0.63	0.0	0.0	0.0	0.0
	0.64	0.64	0.64	0.0	0.09	0.09	0.09	0.09	0.09	0.69	0.69	0.69	0.0	0.14	0.14	0.14	0.14	0.14	0.73	0.73	0.73	0.0	0.18	0.18	0.18	0.18	0.18	0.78	0.78	0.78	0.0	0.23	0.23	0.23	0.23	0.23	0.0	0.0	0.0	0.0
05	0.75	0.69	0.63	0.56	0.5	0.44	0.38	0.31	0.25	0.75	0.69	0.63	0.56	0.5	0.44	0.38	0.31	0.25	0.75	0.69	0.63	0.56	0.5	0.44	0.38	0.31	0.25	0.75	0.69	0.63	0.56	0.5	0.44	0.38	0.31	0.25	0.5	0.5	0.5	0.5
	0.5	0.38	0.25	0.13	0.0	0.13	0.25	0.38	0.5	0.5	0.38	0.25	0.13	0.0	0.13	0.25	0.38	0.5	0.5	0.38	0.25	0.13	0.0	0.13	0.25	0.38	0.5	0.5	0.38	0.25	0.13	0.0	0.13	0.25	0.38	0.5	0.0	0.0	0.0	0.0
	0.64	0.64	0.64	0.64	0.0	0.09	0.09	0.09	0.09	0.69	0.69	0.69	0.69	0.0	0.14	0.14	0.14	0.14	0.73	0.73	0.73	0.73	0.0	0.18	0.18	0.18	0.18	0.78	0.78	0.78	0.78	0.0	0.23	0.23	0.23	0.23	0.0	0.0	0.0	0.0
06	0.69	0.63	0.56	0.5	0.44	0.38	0.31	0.25	0.19	0.69	0.63	0.56	0.5	0.44	0.38	0.31	0.25	0.19	0.69	0.63	0.56	0.5	0.44	0.38	0.31	0.25	0.19	0.69	0.63	0.56	0.5	0.44	0.38	0.31	0.25	0.19	0.63	0.63	0.63	0.63
	0.63	0.5	0.38	0.25	0.13	0.0	0.13	0.25	0.38	0.63	0.5	0.38	0.25	0.13	0.0	0.13	0.25	0.38	0.63	0.5	0.38	0.25	0.13	0.0	0.13	0.25	0.38	0.63	0.5	0.38	0.25	0.13	0.0	0.13	0.25	0.38	0.0	0.0	0.0	0.0
	0.64	0.64	0.64	0.64	0.64	0.0	0.09	0.09	0.09	0.69	0.69	0.69	0.69	0.69	0.0	0.14	0.14	0.14	0.73	0.73	0.73	0.73	0.73	0.0	0.18	0.18	0.18	0.78	0.78	0.78	0.78	0.78	0.0	0.23	0.23	0.23	0.0	0.0	0.0	0.0
07	0.63	0.56	0.5	0.44	0.38	0.31	0.25	0.19	0.13	0.63	0.56	0.5	0.44	0.38	0.31	0.25	0.19	0.13	0.63	0.56	0.5	0.44	0.38	0.31	0.25	0.19	0.13	0.63	0.56	0.5	0.44	0.38	0.31	0.25	0.19	0.13	0.75	0.75	0.75	0.75
	0.75	0.63	0.5	0.38	0.25	0.13	0.0	0.13	0.25	0.75	0.63	0.5	0.38	0.25	0.13	0.0	0.13	0.25	0.75	0.63	0.5	0.38	0.25	0.13	0.0	0.13	0.25	0.75	0.63	0.5	0.38	0.25	0.13	0.0	0.13	0.25	0.0	0.0	0.0	0.0
	0.64	0.64	0.64	0.64	0.64	0.64	0.0	0.09	0.09	0.69	0.69	0.69	0.69	0.69	0.69	0.0	0.14	0.14	0.73	0.73	0.73	0.73	0.73	0.73	0.0	0.18	0.18	0.78	0.78	0.78	0.78	0.78	0.78	0.0	0.23	0.23	0.0	0.0	0.0	0.0
08	0.56	0.5	0.44	0.38	0.31	0.25	0.19	0.13	0.06	0.56	0.5	0.44	0.38	0.31	0.25	0.19	0.13	0.06	0.56	0.5	0.44	0.38	0.31	0.25	0.19	0.13	0.06	0.56	0.5	0.44	0.38	0.31	0.25	0.19	0.13	0.06	0.88	0.88	0.88	0.88
	0.88	0.75	0.63	0.5	0.38	0.25	0.13	0.0	0.13	0.88	0.75	0.63	0.5	0.38	0.25	0.13	0.0	0.13	0.88	0.75	0.63	0.5	0.38	0.25	0.13	0.0	0.13	0.88	0.75	0.63	0.5	0.38	0.25	0.13	0.0	0.13	0.0	0.0	0.0	0.0
	0.64	0.64	0.64	0.64	0.64	0.64	0.64	0.0	0.09	0.69	0.69	0.69	0.69	0.69	0.69	0.69	0.0	0.14	0.73	0.73	0.73	0.73	0.73	0.73	0.0	0.18	0.78	0.78	0.78	0.78	0.78	0.78	0.78	0.0	0.23	0.0	0.0	0.0	0.0	0.0
09	0.5	0.44	0.38	0.31	0.25	0.19	0.13	0.06	0.0	0.5	0.44	0.38	0.31	0.25	0.19	0.13	0.06	0.0	0.5	0.44	0.38	0.31	0.25	0.19	0.13	0.06	0.0	0.5	0.44	0.38	0.31	0.25	0.19	0.13	0.06	0.0	1.0	1.0	1.0	1.0
	1.0	0.88	0.75	0.63	0.5	0.38	0.25	0.13	0.0	1.0	0.88	0.75	0.63	0.5	0.38	0.25	0.13	0.0	1.0	0.88	0.75	0.63	0.5	0.38	0.25	0.13	0.0	1.0	0.88	0.75	0.63	0.5	0.38	0.25	0.13	0.0	0.0	0.0	0.0	0.0
	0.64	0.64	0.64	0.64	0.64	0.64	0.64	0.64	0.0	0.69	0.69	0.69	0.69	0.69	0.69	0.69	0.69	0.0	0.73	0.73	0.73	0.73	0.73	0.73	0.73	0.0	0.0	0.78	0.78	0.78	0.78	0.78	0.78	0.78	0.78	0.0	0.0	0.0	0.0	0.0
10	1.0	0.94	0.88	0.81	0.75	0.69	0.63	0.56	0.5	1.0	0.94	0.88	0.81	0.75	0.69	0.63	0.56	0.5	1.0	0.94	0.88	0.81	0.75	0.69	0.63	0.56	0.5	1.0	0.94	0.88	0.81	0.75	0.69	0.63	0.56	0.5	0.0	0.0	0.0	0.0
	0.0	0.13	0.25	0.38	0.5	0.63	0.75	0.88	1.0	0.0	0.13	0.25	0.38	0.5	0.63	0.75	0.88	1.0	0.0	0.13	0.25	0.38	0.5	0.63	0.75	0.88	1.0	0.0	0.13	0.25	0.38	0.5	0.63	0.75	0.88	1.0	0.0	0.0	0.0	0.0
	0.0	0.28	0.28	0.28	0.28	0.28	0.28	0.28	0.0	0.31	0.31	0.31	0.31	0.31	0.31	0.31	0.31	0.0	0.35	0.35	0.35	0.35	0.35	0.35	0.35	0.35	0.0	0.38	0.38	0.38	0.38	0.38	0.38	0.38	0.38	0.0	0.0	0.0	0.0	0.0
11	0.94	0.88	0.81	0.75	0.69	0.63	0.56	0.5	0.44	0.94	0.88	0.81	0.75	0.69	0.63	0.56	0.5	0.44	0.94	0.88	0.81	0.75	0.69	0.63	0.56	0.5	0.44	0.94	0.88	0.81	0.75	0.69	0.63	0.56	0.5	0.44	0.07	0.07	0.07	0.07
	0.13	0.0	0.13	0.25	0.38	0.5	0.63	0.75	0.88	0.13	0.0	0.13	0.25	0.38	0.5	0.63	0.75	0.88	0.13	0.0	0.13	0.25	0.38	0.5	0.63	0.75	0.88	0.13	0.0	0.13	0.25	0.38	0.5	0.63	0.75	0.88	0.0	0.0	0.0	0.0
	0.83	0.0	0.28	0.28	0.28	0.28	0.28	0.28	0.87	0.0	0.31	0.31	0.31	0.31	0.31	0.31	0.31	0.9	0.0	0.35	0.35	0.35	0.35	0.35	0.35	0.94	0.0	0.38	0.38	0.38	0.38	0.38	0.38	0.38	0.38	0.0	0.0	0.0	0.0	0.0
12	0.88	0.81	0.75	0.69	0.63	0.56	0.5	0.44	0.38	0.88	0.81	0.75	0.69	0.63	0.56	0.5	0.44	0.38	0.88	0.81	0.75	0.69	0.63	0.56	0.5	0.44	0.38	0.88	0.81	0.75	0.69	0.63	0.56	0.5	0.44	0.38	0.13	0.13	0.13	0.13
	0.25	0.13	0.0	0.13	0.25	0.38	0.5	0.63	0.75	0.25	0.13	0.0	0.13	0.25	0.38	0.5	0.63	0.75	0.25	0.13	0.0	0.13	0.25	0.38	0.5	0.63	0.75	0.25	0.13	0.0	0.13	0.25	0.38	0.5	0.63	0.75	0.0	0.0	0.0	0.0
	0.83	0.83	0.0	0.28	0.28	0.28	0.28	0.28	0.87	0.87	0.0	0.31	0.31	0.31	0.31	0.31	0.31	0.9	0.9	0.0	0.35	0.35	0.35	0.35	0.35	0.94	0.94	0.0	0.38	0.38	0.38	0.38	0.38	0.38	0.38	0.0	0.0	0.0	0.0	0.0
13	0.81	0.75	0.69	0.63	0.56	0.5	0.44	0.38	0.31	0.81	0.75	0.69	0.63	0.56	0.5	0.44	0.38	0.31	0.81	0.75	0.69	0.63	0.56	0.5	0.44	0.38	0.31	0.81	0.75	0.69	0.63	0.56	0.5	0.44	0.38	0.31	0.2	0.2	0.2	0.2
	0.38	0.25	0.13	0.0	0.13	0.25	0.38	0.5	0.63	0.38	0.25	0.13	0.0	0.13	0.25	0.38	0.5	0.63	0.38	0.25	0.13	0.0	0.13	0.25	0.38	0.5	0.63	0.38	0.25	0.13	0.0	0.13	0.25	0.38	0.5	0.63	0.0	0.0	0.0	0.0
	0.83	0.83	0.83	0.0	0.28	0.28	0.28	0.28	0.28	0.87	0.87	0.87	0.0	0.31	0.31	0.31	0.31	0.31	0.9	0.9	0.9	0.0	0.35	0.35	0.35	0.35	0.35	0.94	0.94	0.94	0.0	0.38	0.38	0.38	0.38	0.38	0.0	0.0	0.0	0.0
14	0.75	0.69	0.63	0.56	0.5	0.44	0.38	0.31	0.25	0.75	0.69	0.63	0.56	0.5	0.44	0.38	0.31	0.25	0.75	0.69	0.63	0.56	0.5	0.44	0.38	0.31	0.25	0.75	0.69	0.63	0.56	0.5	0.44	0.38	0.31	0.25	0.27	0.27	0.27	0.27
	0.5	0.38	0.25	0.13	0.0	0.13	0.25	0.38	0.5	0.5	0.38	0.25	0.13	0.0	0.13	0.25	0.38	0.5	0.5	0.38	0.25	0.13	0.0	0.13	0.25	0.38	0.5	0.5	0.38	0.25	0.13	0.0	0.13	0.25	0.38	0.5	0.0	0.0	0.0	0.0
	0.83	0.83	0.83	0.83	0.0	0.28	0.28	0.28	0.28	0.87	0.87	0.87	0.87	0.0	0.31	0.31	0.31	0.31	0.9	0.9	0.9	0.9	0.0	0.35	0.35	0.35	0.35	0.94	0.94	0.94	0.94	0.0	0.38	0.38	0.38	0.38	0.0	0.0	0.0	0.0
15	0.69	0.63	0.56	0.5	0.44	0.38	0.31	0.25	0.19	0.69	0.63	0.56	0.5	0.44	0.38	0.31	0.25	0.19	0.69	0.63	0.56	0.5	0.44	0.38	0.31	0.25	0.19	0.69	0.63	0.56	0.5	0.44	0.38	0.31	0.25	0.19	0.33	0.33	0.33	0.33
	0.63	0.5	0.38	0.25	0.13	0.0	0.13	0.25	0.38	0.63	0.5	0.38	0.25	0.13	0.0	0.13	0.25	0.38	0.63	0.5	0.38	0.25	0.13	0.0	0.13	0.25	0.38	0.63	0.5	0.38	0.25	0.13	0.0	0.13	0.25	0.38	0.0	0.0	0.0	0.0
	0.83	0.83	0.83	0.83	0.0	0.28	0.28	0.28	0.87	0.87	0.87	0.87	0.87	0.0	0.31	0.31	0.31	0.9	0.9	0.9	0.9	0.9	0.0	0.35	0.35	0.35	0.94	0.94	0.94	0.94	0.94	0.0	0.38	0.38	0.38	0.0	0.0	0.0	0.0	0.0
16	0.63	0.56	0.5	0.44	0.38	0.31	0.25	0.19	0.13	0.63	0.56	0.5	0.44	0.38	0.31	0.25	0.19	0.13	0.63	0.56	0.5	0.44	0.38	0.31	0.25	0.19	0.13	0.63	0.56	0.5	0.44	0.38	0.31	0.25	0.19	0.13	0.4	0.4	0.4	0.4
	0.75	0.63	0.5	0.38	0.25	0.13	0.0	0.13	0.25	0.75	0.63	0.5	0.38	0.25	0.13	0.0	0.13	0.25	0.75	0.63	0.5	0.38	0.25	0.13	0.0	0.13	0.25	0.75	0.63	0.5	0.38	0.25	0.13	0.0	0.13	0.25	0.0	0.0	0.0	0.0
	0.83	0.83	0.83	0.83	0.83	0.0	0.28	0.28	0.87	0.87	0.87	0.87	0.87	0.0	0.31	0.31	0.31	0.9	0.9	0.9	0.9	0.9	0.9	0.0	0.35	0.35	0.94	0.94	0.94	0.94	0.94	0.94	0.0	0.38	0.38	0.0	0.0	0.0	0.0	0.0
17	0.56	0.5	0.44	0.38	0.31	0.25	0.19	0.13	0.06	0.56	0.5	0.44	0.38	0.31	0.25	0.19	0.13	0.06	0.56	0.5	0.44	0.38	0.31	0.25	0.19	0.13	0.06	0.56	0.5	0.44	0.38	0.31	0.25	0.19	0.13	0.06	0.47	0.47	0.47	0.47
	0.88	0.75	0.63	0.5	0.38	0.25	0.13	0.0	0.13	0.88	0.75	0.63	0.5	0.38	0.25	0.13	0.0	0.13	0.88	0.75	0.63	0.5	0.38	0.25	0.13	0.0	0.13	0.88	0.75	0.63	0.5	0.38	0.25	0.13	0.0	0.13	0.0	0.0	0.0	0.0
	0.83	0.83	0.83	0.83	0.83	0.83	0.83	0.0	0.28	0.87	0.87	0.87	0.87	0.87	0.87	0.87	0.0	0.31	0.9	0.9	0.9	0.9	0.9	0.9	0.9	0.0	0.35	0.94	0.94	0.94	0.94	0.94	0.94	0.94	0.0	0.38	0.0	0.0	0.0	0.0
18	0.5	0.44	0.38	0.31	0.25	0.19	0.13	0.06	0.0	0.5	0.44	0.38	0.31	0.25	0.19	0.13	0.06	0.0	0.5	0.44	0.38	0.31	0.25	0.19	0.13	0.06	0.0	0.5	0.44	0.38	0.31	0.25	0.19	0.13	0.06	0.0	0.53	0.53	0.53	0.53
	1.0	0.88	0.75	0.63	0.5	0.38	0.25	0.13	0.0	1.0	0.88	0.75	0.63	0.5	0.38	0.25	0.13	0.0	1.0	0.88	0.75	0.63	0.5	0.38	0.25	0.13	0.0	1.0	0.88	0.75	0.63	0.5	0.38	0.25	0.13	0.0	0.0	0.0	0.0	0.0
	0.83	0.83	0.83	0.83	0.83	0.83	0.83	0.0	0.87	0.87	0.87	0.87	0.87	0.87	0.87	0.87	0.0	0.31	0.9	0.9	0.9	0.9	0.9	0.9	0.9	0.0	0.0	0.94	0.94	0.94	0.94	0.94	0.94	0.94	0.0	0.0	0.0	0.0	0.0	0.0
19	1.0	0.94	0.88	0.81	0.75	0.69	0.63	0.56	0.5	1.0	0.94	0.88	0.81	0.75	0.69	0.63	0.56	0.5	1.0	0.94	0.88	0.81	0.75	0.69	0.63	0.56	0.5	1.0	0.94	0.88	0.81	0.75	0.69	0.63	0.56	0.5	0.6	0.6	0.6	0.6
	0.0	0.13	0.25	0.38	0.5	0.63	0.75	0.88	1.0	0.0	0.13	0.25	0.38	0.5	0.63	0.75	0.88	1.0	0.0	0.13	0.25	0.38	0.5	0.63	0.75	0.88	1.0	0.0	0.13	0.25	0.38	0.5	0.63	0.75	0.88	1.0	0.0	0.0	0.0	0.0
	0.0	0.42	0.42	0.42	0.42	0.42	0.42	0.42	0.0	0.0	0.47	0.47	0.47	0.47	0.47	0.47	0.47	0.0	0.0	0.53	0.53	0.53	0.53	0.53	0.53	0.53	0.0	0.0	0.58	0.58	0.58	0.58	0.58	0.58	0.58	0.0	0.0	0.0	0.0	0.0
20	0.94	0.88	0.81	0.75	0.69	0.63	0.56	0.5	0.44	0.94	0.88	0.81	0.75	0.69	0.63	0.56	0.5	0.44	0.94	0.88	0.81	0.75	0.69	0.63	0.56	0.5	0.44	0.94	0.88	0.81	0.75	0.69	0.63	0.56	0.5	0.44	0.67	0.67	0.67	0.67
	0.13	0.0	0.13	0.25	0.38	0.5	0.63	0.75	0.88	0.13	0.0	0.13	0.25	0.38	0.5	0.63	0.75	0.88	0.13	0.0	0.13	0.25	0.38	0.5	0.63	0.75	0.88	0.13	0.0	0.13	0.25	0.38	0.5	0.63	0.75	0.88	0.0	0.0	0.0	0.0
	0.97	0.0	0.42	0.42	0.42	0.42	0.42	0.42	0.0	0.0	0.47	0.47	0.47	0.47	0.47	0.47	0.47	0.03	0.0	0.53	0.53	0.53	0.53	0.53	0.53	0.53	0.06	0.0	0.58	0.58	0.58	0.58	0.58	0.58	0.58	0.0	0.0	0.0	0.0	0.0
21	0.88	0.81	0.75	0.69	0.63	0.56	0.5	0.44	0.38	0.88	0.81	0.75	0.69	0.63	0.56	0.5	0.44	0.38	0.88	0.81	0.75	0.69	0.63	0.56	0.5	0.44	0.38	0.88	0.81	0.75	0.69	0.63	0.56	0.5	0.44	0.38	0.73	0.73	0.73	0.73
	0.25	0.13	0.0	0.13	0.25	0.38	0.5	0.63	0.75	0.25	0.13	0.0	0.13	0.25	0.38	0.5	0.63	0.75	0.25	0.13	0.0	0.13	0.25	0.38	0.5	0.63	0.75	0.25	0.13	0.0	0.13	0.25	0.38	0.5	0.63	0.75	0.0	0.0	0.0	0.0
	0.97	0.97	0.0	0.42	0.42	0.42	0.42	0.42	0.0	0.0	0.0	0.47	0.47	0.47	0.47	0.47	0.47	0.03	0.03	0.0	0.53	0.53	0.53	0.53	0.53	0.53	0.06	0.06	0.0	0.58	0.58	0.58	0.58	0.58	0.58	0.0	0.0	0.0	0.0	0.0
22	0.81	0.75	0.69	0.63	0.56	0.5	0.44	0.38	0.31	0.81	0.75	0.69	0.63	0.56	0.5	0.44	0.38	0.31	0.81	0.75	0.69	0.63	0.56	0.5	0.44	0.38	0.31	0.81	0.75	0.69	0.63	0.56	0.5	0.44	0.38	0.31	0.8	0.8	0.8	0.8
	0.38	0.25	0.13	0.0	0.13	0.25	0.38	0.5	0.63	0.38	0.25	0.13	0.0	0.13	0.25	0.38	0.5	0.63	0.38	0.25	0.13	0.0	0.13	0.25	0.38	0.5	0.63	0.38	0.25	0.13	0.0	0.

	A	B	C	D	E	F	G	H	I	J	K	L	M	N	O	P	Q	R	S	T	U	V	W	X	Y	Z	a	b	c	d	e	f	g	h	i	j	k	*lab*icu*d*
01	1.0	1.0	1.0	1.0	1.0	1.0	1.0	1.0	1.0	1.0	1.0	1.0	1.0	1.0	1.0	1.0	1.0	1.0	1.0	1.0	1.0	1.0	1.0	1.0	1.0	1.0	1.0	1.0	1.0	1.0	1.0	1.0	1.0	1.0	1.0	1.0	0.0	0.0
	0.0	0.13	0.25	0.38	0.5	0.63	0.75	0.88	1.0	0.0	0.13	0.25	0.38	0.5	0.63	0.75	0.88	1.0	0.0	0.13	0.25	0.38	0.5	0.63	0.75	0.88	1.0	0.0	0.13	0.25	0.38	0.5	0.63	0.75	0.88	1.0	0.0	0.0
	o00y	o00y	o00y	o00y	o00y	o00y	o00y	o00y	o00y	o00y	o25y	o25y	o25y	o25y	o25y	o25y	o25y	o25y	o00y	o49y	o49y	o49y	o49y	o49y	o49y	o49y	o49y	o00y	o74y	o74y	o74y	o74y	o74y	o74y	o74y	o74y	o00y	o00y
02	1.0	0.88	0.88	0.88	0.88	0.88	0.88	0.88	0.88	1.0	0.88	0.88	0.88	0.88	0.88	0.88	0.88	0.88	1.0	0.88	0.88	0.88	0.88	0.88	0.88	0.88	0.88	1.0	0.88	0.88	0.88	0.88	0.88	0.88	0.88	0.88	0.13	0.13
	0.13	0.0	0.13	0.25	0.38	0.5	0.63	0.75	0.88	0.13	0.0	0.13	0.25	0.38	0.5	0.63	0.75	0.88	0.13	0.0	0.13	0.25	0.38	0.5	0.63	0.75	0.88	0.13	0.0	0.13	0.25	0.38	0.5	0.63	0.75	0.88	0.0	0.0
	c00v	o00y	o00y	o00y	o00y	o00y	o00y	o00y	o00y	c25v	o00y	o25y	o25y	o25y	o25y	o25y	o25y	o25y	c49v	o00y	o49y	o49y	o49y	o49y	o49y	o49y	o49y	c74v	o00y	o74y	o74y	o74y	o74y	o74y	o74y	o74y	o00y	o00y
03	1.0	0.88	0.75	0.75	0.75	0.75	0.75	0.75	0.75	1.0	0.88	0.75	0.75	0.75	0.75	0.75	0.75	0.75	1.0	0.88	0.75	0.75	0.75	0.75	0.75	0.75	0.75	1.0	0.88	0.75	0.75	0.75	0.75	0.75	0.75	0.75	0.25	0.25
	0.25	0.13	0.0	0.13	0.25	0.38	0.5	0.63	0.75	0.25	0.13	0.0	0.13	0.25	0.38	0.5	0.63	0.75	0.25	0.13	0.0	0.13	0.25	0.38	0.5	0.63	0.75	0.25	0.13	0.0	0.13	0.25	0.38	0.5	0.63	0.75	0.0	0.0
	c00v	c00v	o00y	o00y	o00y	o00y	o00y	o00y	o00y	c25v	c25v	o00y	o25y	o25y	o25y	o25y	o25y	o25y	c49v	c49v	o00y	o49y	o49y	o49y	o49y	o49y	o49y	c74v	c74v	o00y	o74y	o74y	o74y	o74y	o74y	o74y	o00y	o00y
04	1.0	0.88	0.75	0.63	0.63	0.63	0.63	0.63	0.63	1.0	0.88	0.75	0.63	0.63	0.63	0.63	0.63	0.63	1.0	0.88	0.75	0.63	0.63	0.63	0.63	0.63	0.63	1.0	0.88	0.75	0.63	0.63	0.63	0.63	0.63	0.63	0.38	0.38
	0.38	0.25	0.13	0.0	0.13	0.25	0.38	0.5	0.63	0.38	0.25	0.13	0.0	0.13	0.25	0.38	0.5	0.63	0.38	0.25	0.13	0.0	0.13	0.25	0.38	0.5	0.63	0.38	0.25	0.13	0.0	0.13	0.25	0.38	0.5	0.63	0.0	0.0
	c00v	c00v	c00v	o00y	o00y	o00y	o00y	o00y	o00y	c25v	c25v	c25v	o00y	o25y	o25y	o25y	o25y	o25y	c49v	c49v	c49v	o00y	o49y	o49y	o49y	o49y	o49y	c74v	c74v	c74v	o00y	o74y	o74y	o74y	o74y	o74y	o00y	o00y
05	1.0	0.88	0.75	0.63	0.5	0.5	0.5	0.5	0.5	1.0	0.88	0.75	0.63	0.5	0.5	0.5	0.5	0.5	1.0	0.88	0.75	0.63	0.5	0.5	0.5	0.5	0.5	1.0	0.88	0.75	0.63	0.5	0.5	0.5	0.5	0.5	0.5	0.5
	0.5	0.38	0.25	0.13	0.0	0.13	0.25	0.38	0.5	0.5	0.38	0.25	0.13	0.0	0.13	0.25	0.38	0.5	0.5	0.38	0.25	0.13	0.0	0.13	0.25	0.38	0.5	0.5	0.38	0.25	0.13	0.0	0.13	0.25	0.38	0.5	0.0	0.0
	c00v	c00v	c00v	c00v	o00y	o00y	o00y	o00y	o00y	c25v	c25v	c25v	c25v	o00y	o25y	o25y	o25y	o25y	c49v	c49v	c49v	c49v	o00y	o49y	o49y	o49y	o49y	c74v	c74v	c74v	c74v	o00y	o74y	o74y	o74y	o74y	o00y	o00y
06	1.0	0.88	0.75	0.63	0.5	0.38	0.38	0.38	0.38	1.0	0.88	0.75	0.63	0.5	0.38	0.38	0.38	0.38	1.0	0.88	0.75	0.63	0.5	0.38	0.38	0.38	0.38	1.0	0.88	0.75	0.63	0.5	0.38	0.38	0.38	0.38	0.63	0.63
	0.63	0.5	0.38	0.25	0.13	0.0	0.13	0.25	0.38	0.63	0.5	0.38	0.25	0.13	0.0	0.13	0.25	0.38	0.63	0.5	0.38	0.25	0.13	0.0	0.13	0.25	0.38	0.63	0.5	0.38	0.25	0.13	0.0	0.13	0.25	0.38	0.0	0.0
	c00v	c00v	c00v	c00v	c00v	o00y	o00y	o00y	o00y	c25v	c25v	c25v	c25v	c25v	o00y	o25y	o25y	o25y	c49v	c49v	c49v	c49v	c49v	o00y	o49y	o49y	o49y	c74v	c74v	c74v	c74v	c74v	o00y	o74y	o74y	o74y	o00y	o00y
07	1.0	0.88	0.75	0.63	0.5	0.38	0.25	0.25	0.25	1.0	0.88	0.75	0.63	0.5	0.38	0.25	0.25	0.25	1.0	0.88	0.75	0.63	0.5	0.38	0.25	0.25	0.25	1.0	0.88	0.75	0.63	0.5	0.38	0.25	0.25	0.25	0.75	0.75
	0.75	0.63	0.5	0.38	0.25	0.13	0.0	0.13	0.25	0.75	0.63	0.5	0.38	0.25	0.13	0.0	0.13	0.25	0.75	0.63	0.5	0.38	0.25	0.13	0.0	0.13	0.25	0.75	0.63	0.5	0.38	0.25	0.13	0.0	0.13	0.25	0.0	0.0
	c00v	c00v	c00v	c00v	c00v	c00v	o00y	o00y	o00y	c25v	c25v	c25v	c25v	c25v	c25v	o00y	o25y	o25y	c49v	c49v	c49v	c49v	c49v	c49v	o00y	o49y	o49y	c74v	c74v	c74v	c74v	c74v	c74v	o00y	o74y	o74y	o00y	o00y
08	1.0	0.88	0.75	0.63	0.5	0.38	0.25	0.13	0.13	1.0	0.88	0.75	0.63	0.5	0.38	0.25	0.13	0.13	1.0	0.88	0.75	0.63	0.5	0.38	0.25	0.13	0.13	1.0	0.88	0.75	0.63	0.5	0.38	0.25	0.13	0.13	0.88	0.88
	0.88	0.75	0.63	0.5	0.38	0.25	0.13	0.0	0.13	0.88	0.75	0.63	0.5	0.38	0.25	0.13	0.0	0.13	0.88	0.75	0.63	0.5	0.38	0.25	0.13	0.0	0.13	0.88	0.75	0.63	0.5	0.38	0.25	0.13	0.0	0.13	0.0	0.0
	c00v	c00v	c00v	c00v	c00v	c00v	o00y	o00y	o00y	c25v	c25v	c25v	c25v	c25v	c25v	c25v	o00y	o25y	c49v	c49v	c49v	c49v	c49v	c49v	c49v	o00y	o49y	c74v	c74v	c74v	c74v	c74v	c74v	c74v	o00y	o74y	o00y	o00y
09	1.0	0.88	0.75	0.63	0.5	0.38	0.25	0.13	0.0	1.0	0.88	0.75	0.63	0.5	0.38	0.25	0.13	0.0	1.0	0.88	0.75	0.63	0.5	0.38	0.25	0.13	0.0	1.0	0.88	0.75	0.63	0.5	0.38	0.25	0.13	0.0	1.0	1.0
	1.0	0.88	0.75	0.63	0.5	0.38	0.25	0.13	0.0	1.0	0.88	0.75	0.63	0.5	0.38	0.25	0.13	0.0	1.0	0.88	0.75	0.63	0.5	0.38	0.25	0.13	0.0	1.0	0.88	0.75	0.63	0.5	0.38	0.25	0.13	0.0	0.0	0.0
	c00v	c00v	c00v	c00v	c00v	c00v	c00v	c00v	o00y	c25v	c25v	c25v	c25v	c25v	c25v	c25v	c25v	o00y	c49v	c49v	c49v	c49v	c49v	c49v	c49v	c49v	o00y	c74v	c74v	c74v	c74v	c74v	c74v	c74v	c74v	o00y	o00y	o00y
10	1.0	1.0	1.0	1.0	1.0	1.0	1.0	1.0	1.0	1.0	1.0	1.0	1.0	1.0	1.0	1.0	1.0	1.0	1.0	1.0	1.0	1.0	1.0	1.0	1.0	1.0	1.0	1.0	1.0	1.0	1.0	1.0	1.0	1.0	1.0	1.0	0.0	0.0
	0.0	0.13	0.25	0.38	0.5	0.63	0.75	0.88	1.0	0.0	0.13	0.25	0.38	0.5	0.63	0.75	0.88	1.0	0.0	0.13	0.25	0.38	0.5	0.63	0.75	0.88	1.0	0.0	0.13	0.25	0.38	0.5	0.63	0.75	0.88	1.0	0.0	0.0
	o00y	y00ly	00ly	00ly	00ly	00ly	00ly	00ly	00lo	00yy	25ly	25ly	25ly	25ly	25ly	25ly	25ly	25lo	00yy	49ly	49ly	49ly	49ly	49ly	49ly	49ly	49lo	00yy	74ly	74ly	74ly	74ly	74ly	74ly	74ly	74lo	00yy	00yy
11	1.0	0.88	0.88	0.88	0.88	0.88	0.88	0.88	0.88	1.0	0.88	0.88	0.88	0.88	0.88	0.88	0.88	0.88	1.0	0.88	0.88	0.88	0.88	0.88	0.88	0.88	0.88	1.0	0.88	0.88	0.88	0.88	0.88	0.88	0.88	0.88	0.07	0.07
	0.13	0.0	0.13	0.25	0.38	0.5	0.63	0.75	0.88	0.13	0.0	0.13	0.25	0.38	0.5	0.63	0.75	0.88	0.13	0.0	0.13	0.25	0.38	0.5	0.63	0.75	0.88	0.13	0.0	0.13	0.25	0.38	0.5	0.63	0.75	0.88	0.0	0.0
	v00m	o00y	y00ly	00ly	00ly	00ly	00ly	00ly	00lv	25mo	00yy	25ly	25ly	25ly	25ly	25ly	25ly	25lv	49mo	00yy	49ly	49ly	49ly	49ly	49ly	49ly	49lv	74mo	00yy	74ly	74ly	74ly	74ly	74ly	74ly	74lo	00yy	00yy
12	1.0	0.88	0.75	0.75	0.75	0.75	0.75	0.75	0.75	1.0	0.88	0.75	0.75	0.75	0.75	0.75	0.75	0.75	1.0	0.88	0.75	0.75	0.75	0.75	0.75	0.75	0.75	1.0	0.88	0.75	0.75	0.75	0.75	0.75	0.75	0.75	0.13	0.13
	0.25	0.13	0.0	0.13	0.25	0.38	0.5	0.63	0.75	0.25	0.13	0.0	0.13	0.25	0.38	0.5	0.63	0.75	0.25	0.13	0.0	0.13	0.25	0.38	0.5	0.63	0.75	0.25	0.13	0.0	0.13	0.25	0.38	0.5	0.63	0.75	0.0	0.0
	v00m	v00m	o00y	y00ly	00ly	00ly	00ly	00ly	00lv	25mv	25mo	00yy	25ly	25ly	25ly	25ly	25ly	25lv	49mv	49mo	00yy	49ly	49ly	49ly	49ly	49ly	49lv	74mv	74mo	00yy	74ly	74ly	74ly	74ly	74ly	74lo	00yy	00yy
13	1.0	0.88	0.75	0.63	0.63	0.63	0.63	0.63	0.63	1.0	0.88	0.75	0.63	0.63	0.63	0.63	0.63	0.63	1.0	0.88	0.75	0.63	0.63	0.63	0.63	0.63	0.63	1.0	0.88	0.75	0.63	0.63	0.63	0.63	0.63	0.63	0.2	0.2
	0.38	0.25	0.13	0.0	0.13	0.25	0.38	0.5	0.63	0.38	0.25	0.13	0.0	0.13	0.25	0.38	0.5	0.63	0.38	0.25	0.13	0.0	0.13	0.25	0.38	0.5	0.63	0.38	0.25	0.13	0.0	0.13	0.25	0.38	0.5	0.63	0.0	0.0
	v00m	v00m	v00m	o00y	y00ly	00ly	00ly	00ly	00lv	25mv	25mv	25mo	00yy	25ly	25ly	25ly	25ly	25lv	49mv	49mv	49mo	00yy	49ly	49ly	49ly	49ly	49lv	74mv	74mv	74mo	00yy	74ly	74ly	74ly	74ly	74lo	00yy	00yy
14	1.0	0.88	0.75	0.63	0.5	0.5	0.5	0.5	0.5	1.0	0.88	0.75	0.63	0.5	0.5	0.5	0.5	0.5	1.0	0.88	0.75	0.63	0.5	0.5	0.5	0.5	0.5	1.0	0.88	0.75	0.63	0.5	0.5	0.5	0.5	0.5	0.27	0.27
	0.5	0.38	0.25	0.13	0.0	0.13	0.25	0.38	0.5	0.5	0.38	0.25	0.13	0.0	0.13	0.25	0.38	0.5	0.5	0.38	0.25	0.13	0.0	0.13	0.25	0.38	0.5	0.5	0.38	0.25	0.13	0.0	0.13	0.25	0.38	0.5	0.0	0.0
	v00m	v00m	v00m	v00m	o00y	y00ly	00ly	00ly	00lv	25mv	25mv	25mv	25mo	00yy	25ly	25ly	25ly	25lv	49mv	49mv	49mv	49mo	00yy	49ly	49ly	49ly	49lv	74mv	74mv	74mv	74mo	00yy	74ly	74ly	74ly	74lo	00yy	00yy
15	1.0	0.88	0.75	0.63	0.5	0.38	0.38	0.38	0.38	1.0	0.88	0.75	0.63	0.5	0.38	0.38	0.38	0.38	1.0	0.88	0.75	0.63	0.5	0.38	0.38	0.38	0.38	1.0	0.88	0.75	0.63	0.5	0.38	0.38	0.38	0.38	0.33	0.33
	0.63	0.5	0.38	0.25	0.13	0.0	0.13	0.25	0.38	0.63	0.5	0.38	0.25	0.13	0.0	0.13	0.25	0.38	0.63	0.5	0.38	0.25	0.13	0.0	0.13	0.25	0.38	0.63	0.5	0.38	0.25	0.13	0.0	0.13	0.25	0.38	0.0	0.0
	v00m	v00m	v00m	v00m	v00m	o00y	y00ly	00ly	00lv	25mv	25mv	25mv	25mv	25mo	00yy	25ly	25ly	25lv	49mv	49mv	49mv	49mv	49mo	00yy	49ly	49ly	49lv	74mv	74mv	74mv	74mv	74mo	00yy	74ly	74ly	74lo	00yy	00yy
16	1.0	0.88	0.75	0.63	0.5	0.38	0.25	0.25	0.25	1.0	0.88	0.75	0.63	0.5	0.38	0.25	0.25	0.25	1.0	0.88	0.75	0.63	0.5	0.38	0.25	0.25	0.25	1.0	0.88	0.75	0.63	0.5	0.38	0.25	0.25	0.25	0.4	0.4
	0.75	0.63	0.5	0.38	0.25	0.13	0.0	0.13	0.25	0.75	0.63	0.5	0.38	0.25	0.13	0.0	0.13	0.25	0.75	0.63	0.5	0.38	0.25	0.13	0.0	0.13	0.25	0.75	0.63	0.5	0.38	0.25	0.13	0.0	0.13	0.25	0.0	0.0
	v00m	v00m	v00m	v00m	v00m	o00y	y00ly	00lv	25mv	25mv	25mv	25mv	25mv	25mo	00yy	25ly	25ly	25lv	49mv	49mv	49mv	49mv	49mv	49mo	00yy	49ly	49lv	74mv	74mv	74mv	74mv	74mv	74mo	00yy	74ly	74lo	00yy	00yy
17	1.0	0.88	0.75	0.63	0.5	0.38	0.25	0.13	0.13	1.0	0.88	0.75	0.63	0.5	0.38	0.25	0.13	0.13	1.0	0.88	0.75	0.63	0.5	0.38	0.25	0.13	0.13	1.0	0.88	0.75	0.63	0.5	0.38	0.25	0.13	0.13	0.47	0.47
	0.88	0.75	0.63	0.5	0.38	0.25	0.13	0.0	0.13	0.88	0.75	0.63	0.5	0.38	0.25	0.13	0.0	0.13	0.88	0.75	0.63	0.5	0.38	0.25	0.13	0.0	0.13	0.88	0.75	0.63	0.5	0.38	0.25	0.13	0.0	0.13	0.0	0.0
	v00m	v00m	v00m	v00m	v00m	v00m	o00y	y00lv	25mv	25mv	25mv	25mv	25mv	25mo	00yy	25ly	25lv	49mv	49mv	49mv	49mv	49mv	49mv	49mo	00yy	49ly	49lv	74mv	74mv	74mv	74mv	74mv	74mo	00yy	74ly	74lo	00yy	00yy
18	1.0	0.88	0.75	0.63	0.5	0.38	0.25	0.13	0.0	1.0	0.88	0.75	0.63	0.5	0.38	0.25	0.13	0.0	1.0	0.88	0.75	0.63	0.5	0.38	0.25	0.13	0.0	1.0	0.88	0.75	0.63	0.5	0.38	0.25	0.13	0.0	0.53	0.53
	1.0	0.88	0.75	0.63	0.5	0.38	0.25	0.13	0.0	1.0	0.88	0.75	0.63	0.5	0.38	0.25	0.13	0.0	1.0	0.88	0.75	0.63	0.5	0.38	0.25	0.13	0.0	1.0	0.88	0.75	0.63	0.5	0.38	0.25	0.13	0.0	0.0	0.0
	v00m	v00m	v00m	v00m	v00m	v00m	v00m	o00y	y25mv	25mv	25mv	25mv	25mv	25mv	25mv	25mo	00yy	49mv	49mv	49mv	49mv	49mv	49mv	49mv	49mo	00yy	74mv	74mv	74mv	74mv	74mv	74mv	74mo	00yy	00yy	00yy	00yy	00yy
19	1.0	1.0	1.0	1.0	1.0	1.0	1.0	1.0	1.0	1.0	1.0	1.0	1.0	1.0	1.0	1.0	1.0	1.0	1.0	1.0	1.0	1.0	1.0	1.0	1.0	1.0	1.0	1.0	1.0	1.0	1.0	1.0	1.0	1.0	1.0	1.0	0.6	0.6
	0.0	0.13	0.25	0.38	0.5	0.63	0.75	0.88	1.0	0.0	0.13	0.25	0.38	0.5	0.63	0.75	0.88	1.0	0.0	0.13	0.25	0.38	0.5	0.63	0.75	0.88	1.0	0.0	0.13	0.25	0.38	0.5	0.63	0.75	0.88	1.0	0.0	0.0
	o00y	l00cl	00cl	00cl	00cl	00cl	00cl	00cl	00cl	00cy	l25cl	25cl	25cl	25cl	25cl	25cl	25cl	25co	00yl	49cl	49cl	49cl	49cl	49cl	49cl	49cl	49co	00yl	74cl	74cl	74cl	74cl	74cl	74cl	74cl	74co	00yy	00yy
20	1.0	0.88	0.88	0.88	0.88	0.88	0.88	0.88	0.88	1.0	0.88	0.88	0.88	0.88	0.88	0.88	0.88	0.88	1.0	0.88	0.88	0.88	0.88	0.88	0.88	0.88	0.88	1.0	0.88	0.88	0.88	0.88	0.88	0.88	0.88	0.88	0.67	0.67
	0.13	0.0	0.13	0.25	0.38	0.5	0.63	0.75	0.88	0.13	0.0	0.13	0.25	0.38	0.5	0.63	0.75	0.88	0.13	0.0	0.13	0.25	0.38	0.5	0.63	0.75	0.88	0.13	0.0	0.13	0.25	0.38	0.5	0.63	0.75	0.88	0.0	0.0
	v99m	o00y	l00cl	00cl	00cl	00cl	00cl	00cl	00cl	m25o	o00y	l25cl	25cl	25cl	25cl	25cl	25cl	25cl	m49o	o00y	l49cl	49cl	49cl	49cl	49cl	49cl	49cl	m74o	o00y	l74cl	74cl	74cl	74cl	74cl	74cl	74co	00yy	00yy
21	1.0	0.88	0.75	0.75	0.75	0.75	0.75	0.75	0.75	1.0	0.88	0.75	0.75	0.75	0.75	0.75	0.75	0.75	1.0	0.88	0.75	0.75	0.75	0.75	0.75	0.75	0.75	1.0	0.88	0.75	0.75	0.75	0.75	0.75	0.75	0.75	0.73	0.73
	0.25	0.13	0.0	0.13	0.25	0.38	0.5	0.63	0.75	0.25	0.13	0.0	0.13	0.25	0.38	0.5	0.63	0.75	0.25	0.13	0.0	0.13	0.25	0.38	0.5	0.63	0.75	0.25	0.13	0.0	0.13	0.25	0.38	0.5	0.63	0.75	0.0	0.0
	v99m	v99mo	00yl	00cl	00cl	00cl	00cl	00cl	00cl	m25o	m25o	o00y	l25cl	25cl	25cl	25cl	25cl	25cl	m49o	m49o	o00y	l49cl	49cl	49cl	49cl	49cl	49cl	m74o	m74o	o00y	l74cl	74cl	74cl	74cl	74cl	74co	00yy	00yy
22	1.0	0.88	0.75	0.63	0.63	0.63	0.63	0.63	0.63	1.0	0.88	0.75	0.63	0.63	0.63	0.63	0.63	0.63	1.0	0.88	0.75	0.63	0.63	0.63	0.63	0.63	0.63	1.0	0.88	0.75	0.63	0.63	0.63	0.63	0.63	0.63	0.8	0.8
	0.38	0.25	0.13	0.0	0.13	0.25	0.38	0.5	0.63	0.38	0.25	0.13	0.0	0.13	0.25	0.38	0.5	0.63	0.38	0.25	0.13	0.0	0.13	0.25	0.38	0.5	0.63	0.38	0.25	0.13	0.0	0.13	0.25	0.38	0.5	0.63	0.0	0.0
	v99m	v99mo	00yl	00cl	00cl	00cl	00cl	00cl	00cl	m25o	m25o	m25o	o00y	l25cl	25cl	25cl	25cl	25cl	m49o	m49o	m49o	o00y	l49cl	49cl	49cl	49cl	49cl	m74o	m74o	m74o	o00y	l74cl	74cl	74cl	74cl	74co	00yy	00yy
23	1.0	0.88	0.75	0.63	0.5	0.5	0.5	0.5	0.5	1.0	0.88	0.75	0.63	0.5	0.5	0.5	0.5	0.5	1.0	0.88	0.75	0.63	0.5	0.5	0.5	0.5	0.5	1.0	0.88	0.75	0.63	0.5	0.5	0.5	0.5	0.5	0.87	0.87
	0.5	0.38	0.25	0.13	0.0	0.13	0.25	0.38	0.5	0.5	0.38	0.25	0.13	0.0	0.13	0.25	0.38	0.5	0.5	0.38	0.25	0.13	0.0	0.13	0.25	0.38	0.5	0.5	0.38	0.25	0.13	0.0	0.13	0.25	0.38	0.5	0.0	0.0
	v99m	v99mv	99mo	00yl	00cl	00cl	00cl	00cl	00cm	25om	25om	25om	25oo	00yl	25cl	25cl	25cl	25cl	m49o	m49o	m49o	m49o	o00y	l49cl	49cl	49cl	49cl	m74o	m74o	m74o	m74o	o00y	l74cl	74cl	74cl	74co	00yy	00yy
24	1.0	0.88	0.75	0.63	0.5	0.38	0.38	0.38	0.38	1.0	0.88	0.75	0.63	0.5	0.38	0.38	0.38	0.38	1.0	0.88	0.75	0.63	0.5	0.38	0.38	0.38	0.38	1.0	0.88	0.75	0.63	0.5	0.38	0.38	0.38	0.38	0.93	0.93
	0.63	0.5	0.38	0.25	0.13	0.0	0.13	0.25	0.38	0.63	0.5	0.38	0.25	0.13	0.0	0.13	0.25	0.38	0.63	0.5	0.38	0.25	0.13	0.0	0.13	0.25	0.38	0.63	0.5	0.38	0.25	0.13	0.0	0.13	0.25	0.38	0.0	0.0
	v99m	v99mv	99mv	99mo	00yl	00cl	00cl	00cm	25om	25om	25om	25om	25oo	00yl	25cl	25cl	25cl	25cl	m49o	m49o	m49o	m49o	m49o	o00y	l49cl	49cl	49cl	m74o	m74o	m74o	m74o	m74o	o00y	l74cl	74cl	74co	00yy	00yy
25	1.0	0.88	0.75	0.63	0.5	0.38	0.25	0.25	0.25	1.0	0.88	0.75	0.63	0.5	0.38	0.25	0.25	0.25	1.0	0.88	0.75	0.63	0.5	0.38	0.25	0.25	0.25	1.0	0.88	0.75	0.63	0.5	0.38	0.25	0.25	0.25	1.0	1.0
	0.75	0.63	0.5	0.38	0.25	0.13	0.0	0.13	0.25	0.75	0.63	0.5	0.38	0.25	0.13	0.0	0.13	0.25	0.75	0.63	0.5	0.38	0.25	0.13	0.0	0.13	0.25	0.75	0.63	0.5	0.38	0.25	0.13	0.0	0.13	0.25	0.0	0.0
	v99m	v99mv	99m

	A	B	C	D	E	F	G	H	I	J	K	L	M	N	O	P	Q	R	S	T	U	V	W	X	Y	Z	a	b	c	d	e	f	g	h	i	j	k	LAB*LAB*
01	93.1	87.3	81.5	75.8	70.0	64.3	58.5	52.7	47.0	93.1	88.5	84.0	79.5	74.9	70.4	65.9	61.3	56.8	93.1	89.7	86.2	82.8	79.4	76.0	72.6	69.1	65.7	93.1	90.9	88.6	86.4	84.2	82.0	79.8	77.5	75.3	17.7	17.7	17.7	17.7
	-1.0	6.1	13.2	20.2	27.3	34.4	41.5	48.6	55.6	-1.0	4.0	9.0	14.0	19.0	24.0	29.0	34.0	39.0	-1.0	2.1	5.2	8.4	11.5	14.6	17.7	20.8	24.0	-1.0	0.1	1.2	2.3	3.4	4.4	5.5	6.6	7.7	0.4	0.4	0.4	0.4
	2	6	11	15	20	24	29	33	38	2	8	13	19	25	31	36	42	48	2	9	16	23	29	36	43	50	57	2	10	18	26	34	42	51	59	67	1	1	1	1
02	88.0	83.6	77.9	72.1	66.4	60.6	54.8	49.1	43.3	87.3	83.6	79.1	74.6	70.0	65.5	61.0	56.4	51.9	86.8	83.6	80.2	76.8	73.4	70.0	66.5	63.1	59.7	86.3	83.6	81.4	79.2	77.0	74.8	72.6	70.3	68.1	27.1	27.1	27.1	27.1
	-4.6	-0.8	6.2	13.3	20.4	27.5	34.6	41.7	48.7	-2.8	-0.8	4.2	9.2	14.2	19.2	24.2	29.2	34.2	-1.3	-0.8	2.3	5.4	8.5	11.6	14.8	17.9	21.0	0.1	-0.8	0.3	1.3	2.4	3.5	4.6	5.7	6.8	0.2	0.2	0.2	0.2
	-2	2	6	11	15	20	24	29	33	-3	2	8	13	19	25	30	36	42	-3	2	9	16	22	29	36	43	50	-3	2	10	18	26	34	42	50	58	1	1	1	1
03	82.9	78.5	74.2	68.5	62.7	56.9	51.2	45.4	39.6	81.6	77.9	74.2	69.7	65.1	60.6	56.1	51.5	47.0	80.5	77.4	74.2	70.8	67.4	64.0	60.5	57.1	53.7	79.5	76.9	74.2	72.0	69.8	67.6	65.3	63.1	60.9	36.5	36.5	36.5	36.5
	-8.3	-4.5	-0.7	6.4	13.5	20.6	27.7	34.7	41.8	-4.6	-2.6	-0.7	4.3	9.3	14.4	19.4	24.4	29.4	-1.7	-1.2	-0.7	2.5	5.6	8.7	11.8	14.9	18.1	1.2	0.3	-0.7	0.4	1.5	2.6	3.7	4.8	5.9	0.0	0.0	0.0	0.0
	-7	-3	2	6	11	15	20	24	29	-7	-3	2	7	13	19	25	30	36	-7	-3	2	9	15	22	29	36	43	-8	-3	2	10	18	26	34	42	50	1	1	1	1
04	77.7	73.4	69.1	64.8	59.0	53.3	47.5	41.7	36.0	75.8	72.1	68.5	64.8	60.3	55.7	51.2	46.7	42.1	74.3	71.1	67.9	64.8	61.4	57.9	54.5	51.1	47.7	72.7	70.1	67.4	64.8	62.6	60.4	58.1	55.9	53.7	45.9	45.9	45.9	45.9
	-11.	-8.1	-4.3	-0.5	6.6	13.7	20.8	27.8	34.9	-6.4	-4.4	-2.5	-0.5	4.5	9.5	14.5	19.5	24.5	-2.0	-1.5	-1.0	-0.5	2.6	5.8	8.9	12.0	15.1	2.3	1.4	0.4	-0.5	0.6	1.7	2.8	3.9	5.0	-0.1	-0.1	-0.1	-0.1
	-11	-7	-3	2	6	11	15	19	24	-12	-7	-3	2	7	13	19	24	30	-12	-7	-3	2	8	15	22	29	36	-12	-8	-3	2	10	18	26	34	42	1	1	1	1
05	72.6	68.3	64.0	59.7	55.4	49.6	43.8	38.1	32.3	70.0	66.4	62.7	59.0	55.4	50.8	46.3	41.8	37.2	68.0	64.8	61.7	58.5	55.4	51.9	48.5	45.1	41.7	66.0	63.3	60.7	58.0	55.4	53.1	50.9	48.7	46.5	55.4	55.4	55.4	55.4
	-15.	-11.	-7.9	-4.1	-0.3	6.8	13.9	20.9	28.0	-8.2	-6.2	-4.3	-2.3	-0.3	4.7	9.7	14.7	19.7	-2.3	-1.8	-1.3	-0.8	-0.3	2.8	5.9	9.1	12.2	3.4	2.5	1.5	0.6	-0.3	0.8	1.9	3.0	4.1	-0.3	-0.3	-0.3	-0.3
	-16	-12	-7	-3	1	6	10	15	19	-16	-12	-7	-3	1	7	13	19	24	-17	-12	-8	-3	1	8	15	22	29	-17	-12	-8	-3	1	10	18	26	34	1	1	1	1
06	67.5	63.2	58.9	54.6	50.3	45.9	40.2	34.4	28.6	64.3	60.6	56.9	53.3	49.6	45.9	41.4	36.9	32.3	61.7	58.6	55.4	52.2	49.1	45.9	42.5	39.1	35.7	59.2	56.5	53.9	51.2	48.6	45.9	43.7	41.5	39.3	64.8	64.8	64.8	64.8
	-19.	-15.	-11.	-7.8	-3.9	-0.1	6.9	14.0	21.1	-10.	-8.0	-6.1	-4.1	-2.1	-0.1	4.9	9.9	14.9	-2.7	-2.2	-1.7	-1.2	-0.6	-0.1	3.0	6.1	9.2	4.5	3.6	2.6	1.7	0.8	-0.1	1.0	2.0	3.1	-0.5	-0.5	-0.5	-0.5
	-20	-16	-12	-7	-3	1	6	10	15	-21	-16	-12	-8	-3	1	7	13	19	-21	-17	-12	-8	-3	1	8	15	22	-22	-17	-13	-8	-3	1	9	18	26	2	2	2	2
07	62.4	58.1	53.8	49.5	45.1	40.8	36.5	30.7	25.0	58.5	54.9	51.2	47.5	43.8	40.2	36.5	32.0	27.4	55.4	52.3	49.1	46.0	42.8	39.7	36.5	33.1	29.7	52.4	49.8	47.1	44.5	41.8	39.2	36.5	34.3	32.1	74.2	74.2	74.2	74.2
	-22.	-19.	-15.	-11.	-7.6	-3.8	0.0	7.1	14.2	-11.	-9.8	-7.9	-5.9	-3.9	-1.9	0.0	5.0	10.0	-3.0	-2.5	-2.0	-1.5	-1.0	-0.5	0.0	3.2	6.3	5.6	4.7	3.7	2.8	1.9	1.0	0.0	1.1	2.2	-0.7	-0.7	-0.7	-0.7
	-25	-20	-16	-12	-7	-3	1	6	10	-25	-21	-17	-12	-8	-3	1	7	13	-26	-21	-17	-12	-8	-3	1	8	15	-27	-22	-17	-13	-8	-3	1	9	17	2	2	2	2
08	57.3	53.0	48.7	44.3	40.0	35.7	31.4	27.1	21.3	52.8	49.1	45.4	41.8	38.1	34.4	30.7	27.1	22.5	49.2	46.0	42.9	39.7	36.5	33.4	30.2	27.1	23.7	45.7	43.0	40.3	37.7	35.0	32.4	29.7	27.1	24.9	83.6	83.6	83.6	83.6
	-26.	-22.	-18.	-15.	-11.	-7.4	-3.6	0.2	7.3	-13.	-11.	-9.7	-7.7	-5.7	-3.7	-1.8	0.2	5.2	-3.3	-2.8	-2.3	-1.8	-1.3	-0.8	-0.3	0.2	3.3	6.7	5.8	4.8	3.9	3.0	2.1	1.1	0.2	1.3	-0.8	-0.8	-0.8	-0.8
	-29	-25	-21	-16	-12	-8	-3	1	6	-30	-26	-21	-17	-12	-8	-3	1	7	-31	-26	-22	-17	-13	-8	-3	1	8	-31	-27	-22	-17	-13	-8	-4	1	9	2	2	2	2
09	52.2	47.9	43.6	39.2	34.9	30.6	26.3	22.0	17.7	47.0	43.4	39.7	36.0	32.3	28.7	25.0	21.3	17.7	42.9	39.7	36.6	33.4	30.3	27.1	24.0	20.8	17.7	38.9	36.2	33.6	30.9	28.3	25.6	23.0	20.3	17.7	93.1	93.1	93.1	93.1
	-30.	-26.	-22.	-18.	-14.	-11.	-7.2	-3.4	0.4	-15.	-13.	-11.	-9.5	-7.5	-5.5	-3.6	-1.6	0.4	-3.7	-3.2	-2.7	-2.1	-1.6	-1.1	-0.6	-0.1	0.4	7.8	6.9	5.9	5.0	4.1	3.2	2.2	1.3	0.4	-1.0	-1.0	-1.0	-1.0
	-34	-29	-25	-21	-16	-12	-8	-3	1	-35	-30	-26	-21	-17	-12	-8	-3	1	-35	-31	-26	-22	-17	-13	-8	-4	1	-36	-31	-27	-22	-18	-13	-8	-4	1	2	2	2	2
10	93.1	92.4	91.8	91.1	90.4	89.8	89.1	88.5	87.8	93.1	91.2	89.4	87.6	85.8	83.9	82.1	80.3	78.5	93.1	90.3	87.5	84.7	81.9	79.1	76.4	73.6	70.8	93.1	89.4	85.7	82.1	78.4	74.7	71.1	67.4	63.7	17.7	17.7	17.7	17.7
	-1.0	-2.6	-4.1	-5.7	-7.2	-8.8	-10.	-11.	-13.	-1.0	-4.2	-7.5	-10.	-13.	-17.	-20.	-23.	-26.	-1.0	-5.6	-10.	-14.	-19.	-24.	-28.	-33.	-37.	-1.0	-6.9	-12.	-18.	-24.	-30.	-36.	-42.	-47.	0.4	0.4	0.4	0.4
	2	12	21	31	41	50	60	70	79	2	10	18	26	34	42	50	58	66	2	9	15	22	28	35	41	48	54	2	7	12	18	23	28	33	39	44	1	1	1	1
11	85.7	83.6	83.0	82.3	81.7	81.0	80.4	79.7	79.0	86.0	83.6	81.8	80.0	78.2	76.3	74.5	72.7	70.9	86.3	83.6	80.9	78.1	75.3	72.5	69.7	66.9	64.1	86.7	83.6	80.0	76.3	72.6	69.0	65.3	61.6	58.0	22.7	22.7	22.7	22.7
	1.8	-0.8	-2.4	-3.9	-5.5	-7.0	-8.6	-10.	-11.	2.8	-0.8	-4.1	-7.3	-10.	-13.	-17.	-20.	-23.	3.9	-0.8	-5.4	-10.	-14.	-19.	-23.	-28.	-33.	5.3	-0.8	-6.7	-12.	-18.	-24.	-30.	-36.	-41.	0.3	0.3	0.3	0.3
	-3	2	12	21	31	41	50	60	70	-2	2	10	18	26	34	42	50	58	-2	2	8	15	21	28	35	41	48	-1	2	7	12	18	23	28	33	38	1	1	1	1
12	78.3	76.3	74.2	73.6	72.9	72.2	71.6	70.9	70.3	78.9	76.6	74.2	72.4	70.6	68.7	66.9	65.1	63.3	79.6	76.9	74.2	71.4	68.6	65.9	63.1	60.3	57.5	80.3	77.3	74.2	70.5	66.9	63.2	59.5	55.9	52.2	27.7	27.7	27.7	27.7
	4.6	2.0	-0.7	-2.2	-3.8	-5.3	-6.9	-8.4	-10.6	6.3	3.0	-0.7	-3.9	-7.1	-10.	-13.	-16.	-20.	8.8	4.1	-0.7	-5.3	-9.9	-14.	-19.	-23.	-28.	11.5	5.4	-0.7	-6.5	-12.	-18.	-24.	-30.	-35.	0.2	0.2	0.2	0.2
	-8	-3	2	11	21	31	40	50	60	-6	-2	2	10	18	26	34	42	49	-5	-2	2	8	15	21	28	34	41	-3	-1	2	7	12	17	23	28	33	1	1	1	1
13	71.0	68.9	66.8	64.8	64.1	63.5	62.8	62.2	61.5	71.8	69.5	67.1	64.8	63.0	61.1	59.3	57.5	55.7	72.8	70.1	67.5	64.8	62.0	59.2	56.4	53.6	50.9	73.9	70.9	67.8	64.8	61.1	57.5	53.8	50.1	46.4	32.7	32.7	32.7	32.7
	7.4	4.7	2.1	-0.5	-2.0	-3.6	-5.1	-6.7	-8.2	10.4	6.8	3.2	-0.5	-3.7	-6.9	-10.	-13.	-16.	13.8	9.0	4.3	-0.5	-5.1	-9.7	-14.	-18.	-23.	17.8	11.7	5.6	-0.5	-6.3	-12.	-18.	-23.	-29.	0.1	0.1	0.1	0.1
	-13	-8	-3	2	11	21	31	40	50	-11	-7	-2	2	10	18	25	33	41	-9	-5	-2	2	8	15	21	28	34	-6	-3	-1	2	7	12	17	23	28	1	1	1	1
14	63.6	61.5	59.5	57.4	55.4	54.7	54.0	53.4	52.7	64.8	62.4	60.1	57.7	55.4	53.5	51.7	49.9	48.1	66.0	63.4	60.7	58.0	55.4	52.6	49.8	47.0	44.2	67.6	64.5	61.5	58.4	55.4	51.7	48.0	44.4	40.7	37.8	37.8	37.8	37.8
	10.2	7.5	4.9	2.3	-0.3	-1.9	-3.4	-5.0	-6.5	14.3	10.6	7.0	3.3	-0.3	-3.5	-6.8	-10.	-13.	18.7	13.9	9.2	4.4	-0.3	-4.9	-9.5	-14.	-18.	24.1	18.0	11.9	5.8	-0.3	-6.2	-12.	-17.	-23.	0.0	0.0	0.0	0.0
	-17	-13	-8	-3	1	11	21	31	40	-15	-11	-7	-3	1	9	17	25	33	-12	-9	-5	-2	1	8	15	21	28	-9	-6	-4	-1	1	7	12	17	22	1	1	1	1
15	56.2	54.2	52.2	50.1	48.0	45.9	45.3	44.6	44.0	57.7	55.3	53.0	50.6	48.3	45.9	44.1	42.3	40.5	59.3	56.6	53.9	51.3	48.6	45.9	43.1	40.4	37.6	61.2	58.1	55.1	52.0	49.0	45.9	42.3	38.6	34.9	42.8	42.8	42.8	42.8
	12.9	10.3	7.7	5.1	2.5	-0.1	-1.7	-3.2	-4.8	18.1	14.4	10.8	7.2	3.5	-0.1	-3.4	-6.6	-9.8	23.6	18.9	14.1	9.4	4.6	-0.1	-4.7	-9.3	-13.3	30.3	24.2	18.1	12.0	6.0	-0.1	-6.0	-11.	-17.	-0.1	-0.1	-0.1	-0.1
	-22	-18	-13	-8	-3	1	11	21	30	-19	-15	-11	-7	-3	1	9	17	25	-16	-12	-9	-5	-2	1	8	14	21	-11	-9	-6	-4	-1	1	7	12	17	1	1	1	1
16	48.9	46.8	44.7	42.7	40.6	38.6	36.5	35.8	35.2	50.6	48.3	45.9	43.6	41.2	38.9	36.5	34.7	32.9	52.5	49.9	47.2	44.5	41.8	39.2	36.5	33.7	30.9	54.8	51.8	48.7	45.7	42.6	39.6	36.5	32.8	29.2	47.8	47.8	47.8	47.8
	15.7	13.1	10.5	7.9	5.3	2.7	0.0	-1.5	-3.1	21.9	18.3	14.6	11.0	7.3	3.7	0.0	-3.2	-6.4	28.6	23.8	19.1	14.3	9.5	4.8	0.0	-4.6	-9.2	36.6	30.5	24.4	18.3	12.2	6.1	0.0	-5.8	-11.	-0.2	-0.2	-0.2	-0.2
	-27	-22	-18	-13	-8	-3	1	11	21	-23	-19	-15	-11	-7	-3	1	9	17	-19	-16	-12	-9	-6	-2	1	8	14	-14	-11	-9	-6	-4	-1	1	6	12	1	1	1	1
17	41.5	39.4	37.4	35.3	33.3	31.2	29.1	27.1	26.4	43.5	41.2	38.8	36.5	34.1	31.8	29.4	27.1	25.3	45.8	43.1	40.4	37.8	35.1	32.4	29.7	27.1	24.3	48.4	45.4	42.3	39.3	36.2	33.2	30.1	27.1	23.4	52.8	52.8	52.8	52.8
	18.5	15.9	13.3	10.7	8.1	5.4	2.8	0.2	-1.3	25.7	22.1	18.4	14.8	11.1	7.5	3.9	0.2	-3.0	33.5	28.7	24.0	19.2	14.5	9.7	5.0	0.2	-4.4	42.9	36.8	30.7	24.6	18.5	12.4	6.3	0.2	-5.6	-0.3	-0.3	-0.3	-0.3
	-32	-27	-23	-18	-13	-8	-4	1	11	-27	-23	-19	-15	-11	-7	-3	1	9	-23	-19	-16	-12	-9	-6	-2	1	8	-17	-14	-12	-9	-6	-4	-1	1	6	1	1	1	1
18	34.1	32.1	30.0	27.9	25.9	23.8	21.8	19.7	17.7	36.5	34.1	31.8	29.4	27.1	24.7	22.4	20.0	17.7	39.0	36.3	33.7	31.0	28.3	25.7	23.0	20.3	17.7	42.1	39.0	36.0	32.9	29.9	26.8	23.8	20.7	17.7	57.9	57.9	57.9	57.9
	21.3	18.7	16.1	13.5	10.9	8.2	5.6	3.0	0.4	29.5	25.9	22.3	18.6	15.0	11.3	7.7	4.0	0.4	38.4	33.7	28.9	24.2	19.4	14.6	9.9	5.1	0.4	49.1	43.0	36.9	30.8	24.8	18.7	12.6	6.5	0.4	-0.4	-0.4	-0.4	-0.4
	-37	-32	-27	-23	-18	-13	-8	-4	1	-32	-28	-23	-19	-15	-11	-7	-3	1	-26	-23	-19	-16	-13	-9	-6	-2	1	-19	-17	-14	-12	-9	-7	-4	-2	1	2	2	2	2
19	93.1	88.5	83.9	79.4	74.8	70.2	65.6	61.1	56.5	93.1	88.3	83.5	78.8	74.0	69.2	64.5	59.7	54.9	93.1	88.2	83.3	78.4	73.5	68.6	63.7	58.8	54.0	93.1	88.1	83.1	78.1	73.1	68.1	63.1	58.1	53.1	62.9	62.9	62.9	62.9
	-1.0	-8.2	-15.	-22.	-29.	-36.	-43.	-51.	-58.	-1.0	-6.9	-12.	-18.	-24.	-30.	-36.	-42.	-48.	-1.0	-6.1	-11.	-16.	-21.	-26.	-31.	-36.	-41.	-1.0	-5.4	-9.8	-14.	-18.	-23.	-27.	-31.	-36.	-0.5	-0.5	-0.5	-0.5
	2	6	10	14	18	21	25	29	33	2	3	4	5	6	6	7	8	9	2	1	0	-1	-2	-3	-4	-5	-6	2	-1	-3	-6	-9	-11	-14	-17	-19	2	2	2	2
20	87.2	83.6	79.1	74.5	69.9	65.4	60.8	56.2	51.6	87.2	83.6	78.9	74.1	69.3	64.6	59.8	55.0	50.3	87.3	83.6	78.8	73.9	69.0	64.1	59.2	54.3	49.4	87.3	83.6	78.6	73.7	68.7	63.7	58.7	53.7	48.7	67.9	67.9	67.9	67.9
	7.1	-0.8	-8.0	-15.	-22.	-29.	-36.	-43.	-50.	6.8	-0.8	-6.7	-12.	-18.	-24.	-30.	-36.	-42.	6.6	-0.8	-5.9	-11.	-16.	-21.	-26.	-31.	-36.	6.3	-0.8	-5.2	-9.6	-14.	-18.	-22.	-27.	-31.	-0.5	-0.5	-0.5	-0.5
	1	2	6	10	14	17	21	25	29	2	2	3	4	5	5	6	7	8	3	2	1	0	-1	-2	-3	-4	-5	5	2	-1	-3	-6	-9	-11	-14	-17	2	2	2	2
21	81.4	77.8	74.2	69.6	65.1	60.5	55.9	51.3	46.8	81.4	77.8	74.2	69.4	64.7	59.9	55.2	50.4	45.6	81.5	77.8	74.2	69.3	64.4	59.5	54.7	49.8	44.9	81.5	77.9	74.2	69.2	64.2	59.2	54.2	49.2	44.2	73.0	73.0	73.0	73.0
	15.2	7.3	-0.7	-7.8	-15.	-22.	-29.	-36.	-43.	14.7	7.0	-0.7	-6.6	-12.	-18.	-24.	-30.	-36.	14.2	6.8	-0.7	-5.7	-10.	-15.	-21.	-26.	-31.	13.7	6.5	-0.7	-5.1	-9.4	-13.	-18.	-22.	-27.	-0.6	-0.6	-0.6	-0.6
	-1	0	2	6	10	13	17	21	25	2	2	2	3	4	4	5	6	7	5	3	2	1	0	-1	-2	-3	-4	8	5	2	-1	-4	-6	-9	-12	-14	2	2	2	2
22	75.5	71.9	68.4	64.8	60.2	55.6	51.1	46.5	41.9	75.6	72.0	68.4	64.8	60.0	55.3	50.5	45.7	41.0	75.7	72.0	68.4	64.8	59.9	55.0	50.1	45.2	40.3	75.7	72.1	68.4	64.8	59.8	54.8	49.8	44.8	39.8	78.0	78.0	78.0	78.0
	23.3	15.4	7.5	-0.5	-7.6	-14.	-21.	-29.	-36.	22.5	14.9	7.2	-0.5	-6.4	-12.	-18.	-24.	-29.	21.8	14.4	6.9	-0.5	-5.6	-10.	-15.	-20.	-25.	21.0	13.9	6.7	-0.5	-4.9	-9.3	-13.	-18.	-22.	-0.7	-0.7	-0.7	-0.7
	-2	-1	0	2	6	9	13	17	21	2	2	2	2	3	3	4	5	6	6	5	3	2	1	0	-1	-2	-4	11	8	5	2	-1	-4	-6	-9	-12	2	2	2	2
23	69.7	66.1	62.5	58.9	55.4	50.8	46.2	41.6	37.1	69.8	66.2	62.6	59.0	55.4	50.6	45.8	41.1	36.3	69.9	66.2	62.6	59.0	55.4	50.5	45.6	40.7	35.8	69.9	66.3	62.6	59.0	55.4	50.4	45.4	40.4	35.4	83.0	83.0	83.0	83.0
	31.4	23.5	15.6	7.6	-0.3	-7.5	-14.	-21.	-28.	30.4	22.7	15.0	7.4	-0.3	-6.2	-12.	-18.	-23.	29.4	22.0	14.5	7.1	-0.3	-5.4	-10.	-15.	-20.	28.4	21.2	14.0	6.9	-0.3	-4.7	-9.1	-13.	-17.	-0.8	-0.8	-0.8	-0.8
	-4	-3	-1	0	1	5	9	13	17	2	2	2	2	2	1	2	3	4	5	8	6	5	3	1	0	-1	-2	-3	14	11	8	5	1	-1	-4	-7	-9	2	2	2
24	63.8	60.3	56.7	53.1	49.5	45.9	41.4	36.8	32.2	63.9	60.3	56.7	53.1	49.5	45.9	41.2	36.4	31.6	64.0	60.4	56.8	53.2	49.6	45.9	41.0	36.2	31.3	64.2	60.5	56.9	53.2	49.6	45.9	40.9	35.9	30.9	88.0	88.0	88.0	88.0
	39.6	31.6	23.7	15.7	7.8	-0.1	-7.3	-14.	-21.	38.2	30.6	22.9	15.2	7.5	-0.1	-6.0	-11.	-17.	37.0	29.6	22.2	14.7	7.3	-0.1	-5.2	-10.	-15.	35.8	28.6	21.4	14.2	7.0	-0.1	-4.5	-8.9	-13.	-0.9	-0.9	-0.9	-0.9
	-5	-4	-3	-1	0	1	5	9	13	2	2	2	2	2	1	2	3	4	9	8	6	5	3	1	0	-1	-2	16	13	10	7	4	1	-1	-4	-7	2	2	2	2
25	58.0	54.4	50.8	47.2	43.7	40.1	36.5	31.9	27.4	58.4	54.5	50.9	47.3	43.7	40.1	36.5	31.7	27.0	58.2	54.6	51.0	47.4	43.8	40.1	36.5	31.6	26.7	58.4	54.7	51.1	47.4	43.8	40.1	36.5	31.5	26.5	93.1	93.1	93.1	93.1
	47.7	39.7	31.8	23.9	15.9	8.0	0.0	-7.1	-14.	46.1	38.4	30.7	23.1	15.4	7.7	0.0	-5.9	-11.	44.6	37.2	29.8	22.3	14.9	7.5	0.0	-5.0	-10.	43.1	35.9	28.8	21.6	14.4	7.2	0.0	-4.4	-8.7	-1.0	-1.0	-1.0	-1.0
	-7	-6	-4	-3	-1	0	1	5	9	2	2	2	2	2	1	1	2	3	11	9	8	6	4	3

	A	B	C	D	E	F	G	H	I	J	K	L	M	N	O	P	Q	R	S	T	U	V	W	X	Y	Z	a	b	c	d	e	f	g	h	i	j	k	***lab*olv'****
01	1.0	1.0	1.0	1.0	1.0	1.0	1.0	1.0	1.0	1.0	1.0	1.0	1.0	1.0	1.0	1.0	1.0	1.0	1.0	1.0	1.0	1.0	1.0	1.0	1.0	1.0	1.0	1.0	1.0	1.0	1.0	1.0	1.0	1.0	1.0	1.0	0.0	0.0	0.0	0.0
	1.0	0.88	0.75	0.63	0.5	0.38	0.25	0.13	0.0	1.0	0.91	0.81	0.72	0.62	0.53	0.44	0.34	0.25	1.0	0.94	0.87	0.81	0.75	0.69	0.62	0.56	0.5	1.0	0.97	0.94	0.91	0.87	0.84	0.81	0.78	0.75	0.0	0.0	0.0	0.0
	1.0	0.88	0.75	0.63	0.5	0.38	0.25	0.13	0.0	1.0	0.88	0.75	0.63	0.5	0.38	0.25	0.13	0.0	1.0	0.88	0.75	0.63	0.5	0.38	0.25	0.13	0.0	1.0	0.88	0.75	0.63	0.5	0.38	0.25	0.13	0.0	0.0	0.0	0.0	0.0
02	0.88	0.88	0.88	0.88	0.88	0.88	0.88	0.88	0.88	0.88	0.88	0.88	0.88	0.88	0.88	0.88	0.88	0.88	0.88	0.88	0.88	0.88	0.88	0.88	0.88	0.88	0.88	0.88	0.88	0.88	0.88	0.88	0.88	0.88	0.88	0.88	0.13	0.13	0.13	0.13
	1.0	0.88	0.75	0.63	0.5	0.38	0.25	0.13	0.0	0.97	0.88	0.78	0.69	0.59	0.5	0.41	0.31	0.22	0.94	0.88	0.81	0.75	0.69	0.62	0.56	0.5	0.44	0.91	0.88	0.84	0.81	0.78	0.75	0.72	0.69	0.66	0.13	0.13	0.13	0.13
	1.0	0.88	0.75	0.63	0.5	0.38	0.25	0.13	0.0	1.0	0.88	0.75	0.63	0.5	0.38	0.25	0.13	0.0	1.0	0.88	0.75	0.63	0.5	0.38	0.25	0.13	0.0	1.0	0.88	0.75	0.63	0.5	0.38	0.25	0.13	0.0	0.13	0.13	0.13	0.13
03	0.75	0.75	0.75	0.75	0.75	0.75	0.75	0.75	0.75	0.75	0.75	0.75	0.75	0.75	0.75	0.75	0.75	0.75	0.75	0.75	0.75	0.75	0.75	0.75	0.75	0.75	0.75	0.75	0.75	0.75	0.75	0.75	0.75	0.75	0.75	0.75	0.25	0.25	0.25	0.25
	1.0	0.87	0.75	0.63	0.5	0.38	0.25	0.13	0.0	0.94	0.84	0.75	0.66	0.56	0.47	0.37	0.28	0.19	0.87	0.81	0.75	0.69	0.62	0.56	0.5	0.44	0.37	0.81	0.78	0.75	0.72	0.69	0.66	0.62	0.59	0.56	0.25	0.25	0.25	0.25
	1.0	0.88	0.75	0.63	0.5	0.38	0.25	0.13	0.0	1.0	0.88	0.75	0.63	0.5	0.38	0.25	0.13	0.0	1.0	0.88	0.75	0.63	0.5	0.38	0.25	0.13	0.0	1.0	0.88	0.75	0.63	0.5	0.38	0.25	0.13	0.0	0.25	0.25	0.25	0.25
04	0.63	0.63	0.63	0.63	0.63	0.63	0.63	0.63	0.63	0.63	0.63	0.63	0.63	0.63	0.63	0.63	0.63	0.63	0.63	0.63	0.63	0.63	0.63	0.63	0.63	0.63	0.63	0.63	0.63	0.63	0.63	0.63	0.63	0.63	0.63	0.63	0.38	0.38	0.38	0.38
	1.0	0.87	0.75	0.63	0.5	0.38	0.25	0.13	0.0	0.91	0.81	0.72	0.63	0.53	0.44	0.34	0.25	0.16	0.81	0.75	0.69	0.63	0.56	0.5	0.44	0.37	0.31	0.72	0.69	0.66	0.63	0.59	0.56	0.53	0.5	0.47	0.38	0.38	0.38	0.38
	1.0	0.88	0.75	0.63	0.5	0.38	0.25	0.13	0.0	1.0	0.88	0.75	0.63	0.5	0.38	0.25	0.13	0.0	1.0	0.88	0.75	0.63	0.5	0.38	0.25	0.13	0.0	1.0	0.88	0.75	0.63	0.5	0.38	0.25	0.13	0.0	0.38	0.38	0.38	0.38
05	0.5	0.5	0.5	0.5	0.5	0.5	0.5	0.5	0.5	0.5	0.5	0.5	0.5	0.5	0.5	0.5	0.5	0.5	0.5	0.5	0.5	0.5	0.5	0.5	0.5	0.5	0.5	0.5	0.5	0.5	0.5	0.5	0.5	0.5	0.5	0.5	0.5	0.5	0.5	0.5
	1.0	0.87	0.75	0.62	0.5	0.38	0.25	0.13	0.0	0.87	0.78	0.69	0.59	0.5	0.41	0.31	0.22	0.12	0.75	0.69	0.62	0.56	0.5	0.44	0.37	0.31	0.25	0.62	0.59	0.56	0.53	0.5	0.47	0.44	0.41	0.37	0.5	0.5	0.5	0.5
	1.0	0.88	0.75	0.63	0.5	0.38	0.25	0.13	0.0	1.0	0.88	0.75	0.63	0.5	0.38	0.25	0.13	0.0	1.0	0.88	0.75	0.63	0.5	0.38	0.25	0.13	0.0	1.0	0.88	0.75	0.63	0.5	0.38	0.25	0.13	0.0	0.5	0.5	0.5	0.5
06	0.38	0.38	0.38	0.38	0.38	0.38	0.38	0.38	0.38	0.38	0.38	0.38	0.38	0.38	0.38	0.38	0.38	0.38	0.38	0.38	0.38	0.38	0.38	0.38	0.38	0.38	0.38	0.38	0.38	0.38	0.38	0.38	0.38	0.38	0.38	0.38	0.63	0.63	0.63	0.63
	1.0	0.87	0.75	0.62	0.5	0.38	0.25	0.13	0.0	0.84	0.75	0.66	0.56	0.47	0.38	0.28	0.19	0.09	0.69	0.62	0.56	0.5	0.44	0.38	0.31	0.25	0.19	0.53	0.5	0.47	0.44	0.41	0.38	0.34	0.31	0.28	0.63	0.63	0.63	0.63
	1.0	0.88	0.75	0.63	0.5	0.38	0.25	0.13	0.0	1.0	0.88	0.75	0.63	0.5	0.38	0.25	0.13	0.0	1.0	0.88	0.75	0.63	0.5	0.38	0.25	0.13	0.0	1.0	0.88	0.75	0.63	0.5	0.38	0.25	0.13	0.0	0.63	0.63	0.63	0.63
07	0.25	0.25	0.25	0.25	0.25	0.25	0.25	0.25	0.25	0.25	0.25	0.25	0.25	0.25	0.25	0.25	0.25	0.25	0.25	0.25	0.25	0.25	0.25	0.25	0.25	0.25	0.25	0.25	0.25	0.25	0.25	0.25	0.25	0.25	0.25	0.25	0.75	0.75	0.75	0.75
	1.0	0.87	0.75	0.62	0.5	0.37	0.25	0.13	0.0	0.81	0.72	0.62	0.53	0.44	0.34	0.25	0.16	0.06	0.62	0.56	0.5	0.44	0.37	0.31	0.25	0.19	0.12	0.44	0.41	0.37	0.34	0.31	0.28	0.25	0.22	0.19	0.75	0.75	0.75	0.75
	1.0	0.88	0.75	0.63	0.5	0.38	0.25	0.13	0.0	1.0	0.88	0.75	0.63	0.5	0.38	0.25	0.13	0.0	1.0	0.88	0.75	0.63	0.5	0.38	0.25	0.13	0.0	1.0	0.88	0.75	0.63	0.5	0.38	0.25	0.13	0.0	0.75	0.75	0.75	0.75
08	0.13	0.13	0.13	0.13	0.13	0.13	0.13	0.13	0.13	0.13	0.13	0.13	0.13	0.13	0.13	0.13	0.13	0.13	0.13	0.13	0.13	0.13	0.13	0.13	0.13	0.13	0.13	0.13	0.13	0.13	0.13	0.13	0.13	0.13	0.13	0.13	0.88	0.88	0.88	0.88
	1.0	0.87	0.75	0.62	0.5	0.37	0.25	0.13	0.0	0.78	0.69	0.59	0.5	0.41	0.31	0.22	0.13	0.03	0.56	0.5	0.44	0.37	0.31	0.25	0.19	0.13	0.06	0.34	0.31	0.28	0.25	0.22	0.19	0.16	0.13	0.09	0.88	0.88	0.88	0.88
	1.0	0.88	0.75	0.63	0.5	0.38	0.25	0.13	0.0	1.0	0.88	0.75	0.63	0.5	0.38	0.25	0.13	0.0	1.0	0.88	0.75	0.63	0.5	0.38	0.25	0.13	0.0	1.0	0.88	0.75	0.63	0.5	0.38	0.25	0.13	0.0	0.88	0.88	0.88	0.88
09	0.0	0.0	0.0	0.0	0.0	0.0	0.0	0.0	0.0	0.0	0.0	0.0	0.0	0.0	0.0	0.0	0.0	0.0	0.0	0.0	0.0	0.0	0.0	0.0	0.0	0.0	0.0	0.0	0.0	0.0	0.0	0.0	0.0	0.0	0.0	0.0	1.0	1.0	1.0	1.0
	1.0	0.87	0.75	0.62	0.5	0.37	0.25	0.12	0.0	0.75	0.66	0.56	0.47	0.37	0.28	0.19	0.09	0.0	0.5	0.44	0.37	0.31	0.25	0.19	0.12	0.06	0.0	0.25	0.22	0.19	0.16	0.12	0.09	0.06	0.03	0.0	1.0	1.0	1.0	1.0
	1.0	0.88	0.75	0.63	0.5	0.38	0.25	0.13	0.0	1.0	0.88	0.75	0.63	0.5	0.38	0.25	0.13	0.0	1.0	0.88	0.75	0.63	0.5	0.38	0.25	0.13	0.0	1.0	0.88	0.75	0.63	0.5	0.38	0.25	0.13	0.0	1.0	1.0	1.0	1.0
10	1.0	1.0	1.0	1.0	1.0	1.0	1.0	1.0	1.0	1.0	0.97	0.94	0.91	0.87	0.84	0.81	0.78	0.75	1.0	0.94	0.87	0.81	0.75	0.69	0.62	0.56	0.5	1.0	0.91	0.81	0.72	0.62	0.53	0.44	0.34	0.25	0.0	0.0	0.0	0.0
	1.0	1.0	1.0	1.0	1.0	1.0	1.0	1.0	1.0	1.0	1.0	1.0	1.0	1.0	1.0	1.0	1.0	1.0	1.0	1.0	1.0	1.0	1.0	1.0	1.0	1.0	1.0	1.0	1.0	1.0	1.0	1.0	1.0	1.0	1.0	1.0	0.0	0.0	0.0	0.0
	1.0	0.88	0.75	0.63	0.5	0.38	0.25	0.13	0.0	1.0	0.88	0.75	0.63	0.5	0.38	0.25	0.13	0.0	1.0	0.88	0.75	0.63	0.5	0.38	0.25	0.13	0.0	1.0	0.88	0.75	0.63	0.5	0.38	0.25	0.13	0.0	0.0	0.0	0.0	0.0
11	0.88	0.88	0.87	0.87	0.87	0.87	0.87	0.87	0.87	0.91	0.88	0.84	0.81	0.78	0.75	0.72	0.69	0.66	0.94	0.88	0.81	0.75	0.69	0.62	0.56	0.5	0.44	0.97	0.88	0.78	0.69	0.59	0.5	0.41	0.31	0.22	0.07	0.07	0.07	0.07
	0.88	0.88	0.88	0.88	0.88	0.88	0.88	0.88	0.88	0.88	0.88	0.88	0.88	0.88	0.88	0.88	0.88	0.88	0.88	0.88	0.88	0.88	0.88	0.88	0.88	0.88	0.88	0.88	0.88	0.88	0.88	0.88	0.88	0.88	0.88	0.88	0.07	0.07	0.07	0.07
	1.0	0.88	0.75	0.63	0.5	0.38	0.25	0.13	0.0	1.0	0.88	0.75	0.63	0.5	0.38	0.25	0.13	0.0	1.0	0.88	0.75	0.63	0.5	0.38	0.25	0.13	0.0	1.0	0.88	0.75	0.63	0.5	0.38	0.25	0.13	0.0	0.07	0.07	0.07	0.07
12	0.75	0.75	0.75	0.75	0.75	0.75	0.75	0.75	0.75	0.81	0.78	0.75	0.72	0.69	0.66	0.62	0.59	0.56	0.87	0.81	0.75	0.69	0.62	0.56	0.5	0.44	0.37	0.94	0.84	0.75	0.66	0.56	0.47	0.37	0.28	0.19	0.13	0.13	0.13	0.13
	0.75	0.75	0.75	0.75	0.75	0.75	0.75	0.75	0.75	0.75	0.75	0.75	0.75	0.75	0.75	0.75	0.75	0.75	0.75	0.75	0.75	0.75	0.75	0.75	0.75	0.75	0.75	0.75	0.75	0.75	0.75	0.75	0.75	0.75	0.75	0.75	0.13	0.13	0.13	0.13
	1.0	0.88	0.75	0.63	0.5	0.38	0.25	0.13	0.0	1.0	0.88	0.75	0.63	0.5	0.38	0.25	0.13	0.0	1.0	0.88	0.75	0.63	0.5	0.38	0.25	0.13	0.0	1.0	0.88	0.75	0.63	0.5	0.38	0.25	0.13	0.0	0.13	0.13	0.13	0.13
13	0.63	0.63	0.63	0.63	0.62	0.62	0.62	0.62	0.62	0.72	0.69	0.66	0.63	0.59	0.56	0.53	0.5	0.47	0.81	0.75	0.69	0.63	0.56	0.5	0.44	0.37	0.31	0.91	0.81	0.72	0.63	0.53	0.44	0.34	0.25	0.16	0.2	0.2	0.2	0.2
	0.63	0.63	0.63	0.63	0.63	0.63	0.63	0.63	0.63	0.63	0.63	0.63	0.63	0.63	0.63	0.63	0.63	0.63	0.63	0.63	0.63	0.63	0.63	0.63	0.63	0.63	0.63	0.63	0.63	0.63	0.63	0.63	0.63	0.63	0.63	0.63	0.2	0.2	0.2	0.2
	1.0	0.88	0.75	0.63	0.5	0.38	0.25	0.13	0.0	1.0	0.88	0.75	0.63	0.5	0.38	0.25	0.13	0.0	1.0	0.88	0.75	0.63	0.5	0.38	0.25	0.13	0.0	1.0	0.88	0.75	0.63	0.5	0.38	0.25	0.13	0.0	0.2	0.2	0.2	0.2
14	0.5	0.5	0.5	0.5	0.5	0.5	0.5	0.5	0.5	0.62	0.59	0.56	0.53	0.5	0.47	0.44	0.41	0.37	0.75	0.69	0.62	0.56	0.5	0.44	0.37	0.31	0.25	0.87	0.78	0.69	0.59	0.5	0.41	0.31	0.22	0.12	0.27	0.27	0.27	0.27
	0.5	0.5	0.5	0.5	0.5	0.5	0.5	0.5	0.5	0.5	0.5	0.5	0.5	0.5	0.5	0.5	0.5	0.5	0.5	0.5	0.5	0.5	0.5	0.5	0.5	0.5	0.5	0.5	0.5	0.5	0.5	0.5	0.5	0.5	0.5	0.5	0.27	0.27	0.27	0.27
	1.0	0.88	0.75	0.63	0.5	0.38	0.25	0.13	0.0	1.0	0.88	0.75	0.63	0.5	0.38	0.25	0.13	0.0	1.0	0.88	0.75	0.63	0.5	0.38	0.25	0.13	0.0	1.0	0.88	0.75	0.63	0.5	0.38	0.25	0.13	0.0	0.27	0.27	0.27	0.27
15	0.38	0.38	0.38	0.38	0.38	0.38	0.37	0.37	0.37	0.53	0.5	0.47	0.44	0.41	0.38	0.34	0.31	0.28	0.69	0.62	0.56	0.5	0.44	0.38	0.31	0.25	0.19	0.84	0.75	0.66	0.56	0.47	0.38	0.28	0.19	0.09	0.33	0.33	0.33	0.33
	0.38	0.38	0.38	0.38	0.38	0.38	0.38	0.38	0.38	0.38	0.38	0.38	0.38	0.38	0.38	0.38	0.38	0.38	0.38	0.38	0.38	0.38	0.38	0.38	0.38	0.38	0.38	0.38	0.38	0.38	0.38	0.38	0.38	0.38	0.38	0.38	0.33	0.33	0.33	0.33
	1.0	0.88	0.75	0.63	0.5	0.38	0.25	0.13	0.0	1.0	0.88	0.75	0.63	0.5	0.38	0.25	0.13	0.0	1.0	0.88	0.75	0.63	0.5	0.38	0.25	0.13	0.0	1.0	0.88	0.75	0.63	0.5	0.38	0.25	0.13	0.0	0.33	0.33	0.33	0.33
16	0.25	0.25	0.25	0.25	0.25	0.25	0.25	0.25	0.25	0.44	0.41	0.37	0.34	0.31	0.28	0.25	0.22	0.19	0.62	0.56	0.5	0.44	0.37	0.31	0.25	0.19	0.12	0.81	0.72	0.62	0.53	0.44	0.34	0.25	0.16	0.06	0.4	0.4	0.4	0.4
	0.25	0.25	0.25	0.25	0.25	0.25	0.25	0.25	0.25	0.25	0.25	0.25	0.25	0.25	0.25	0.25	0.25	0.25	0.25	0.25	0.25	0.25	0.25	0.25	0.25	0.25	0.25	0.25	0.25	0.25	0.25	0.25	0.25	0.25	0.25	0.25	0.4	0.4	0.4	0.4
	1.0	0.88	0.75	0.63	0.5	0.38	0.25	0.13	0.0	1.0	0.88	0.75	0.63	0.5	0.38	0.25	0.13	0.0	1.0	0.88	0.75	0.63	0.5	0.38	0.25	0.13	0.0	1.0	0.88	0.75	0.63	0.5	0.38	0.25	0.13	0.0	0.4	0.4	0.4	0.4
17	0.13	0.13	0.13	0.13	0.13	0.13	0.13	0.13	0.12	0.34	0.31	0.28	0.25	0.22	0.19	0.16	0.13	0.09	0.56	0.5	0.44	0.37	0.31	0.25	0.19	0.13	0.06	0.78	0.69	0.59	0.5	0.41	0.31	0.22	0.13	0.03	0.47	0.47	0.47	0.47
	0.13	0.13	0.13	0.13	0.13	0.13	0.13	0.13	0.13	0.13	0.13	0.13	0.13	0.13	0.13	0.13	0.13	0.13	0.13	0.13	0.13	0.13	0.13	0.13	0.13	0.13	0.13	0.13	0.13	0.13	0.13	0.13	0.13	0.13	0.13	0.13	0.47	0.47	0.47	0.47
	1.0	0.88	0.75	0.63	0.5	0.38	0.25	0.13	0.0	1.0	0.88	0.75	0.63	0.5	0.38	0.25	0.13	0.0	1.0	0.88	0.75	0.63	0.5	0.38	0.25	0.13	0.0	1.0	0.88	0.75	0.63	0.5	0.38	0.25	0.13	0.0	0.47	0.47	0.47	0.47
18	0.0	0.0	0.0	0.0	0.0	0.0	0.0	0.0	0.0	0.25	0.22	0.19	0.16	0.12	0.09	0.06	0.03	0.0	0.5	0.44	0.37	0.31	0.25	0.19	0.12	0.06	0.0	0.75	0.66	0.56	0.47	0.37	0.28	0.19	0.09	0.0	0.53	0.53	0.53	0.53
	0.0	0.0	0.0	0.0	0.0	0.0	0.0	0.0	0.0	0.0	0.0	0.0	0.0	0.0	0.0	0.0	0.0	0.0	0.0	0.0	0.0	0.0	0.0	0.0	0.0	0.0	0.0	0.0	0.0	0.0	0.0	0.0	0.0	0.0	0.0	0.0	0.53	0.53	0.53	0.53
	1.0	0.88	0.75	0.63	0.5	0.38	0.25	0.13	0.0	1.0	0.88	0.75	0.63	0.5	0.38	0.25	0.13	0.0	1.0	0.88	0.75	0.63	0.5	0.38	0.25	0.13	0.0	1.0	0.88	0.75	0.63	0.5	0.38	0.25	0.13	0.0	0.53	0.53	0.53	0.53
19	1.0	0.88	0.75	0.63	0.5	0.38	0.25	0.13	0.0	1.0	0.88	0.75	0.63	0.5	0.38	0.25	0.13	0.0	1.0	0.88	0.75	0.63	0.5	0.38	0.25	0.13	0.0	1.0	0.88	0.75	0.63	0.5	0.38	0.25	0.13	0.0	0.6	0.6	0.6	0.6
	1.0	1.0	1.0	1.0	1.0	1.0	1.0	1.0	1.0	1.0	1.0	1.0	1.0	1.0	1.0	1.0	1.0	1.0	1.0	1.0	1.0	1.0	1.0	1.0	1.0	1.0	1.0	1.0	1.0	1.0	1.0	1.0	1.0	1.0	1.0	1.0	0.6	0.6	0.6	0.6
	1.0	0.88	0.75	0.63	0.5	0.38	0.25	0.13	0.0	1.0	0.91	0.81	0.72	0.62	0.53	0.44	0.34	0.25	1.0	0.94	0.87	0.81	0.75	0.69	0.62	0.56	0.5	1.0	0.97	0.94	0.91	0.87	0.84	0.81	0.78	0.75	0.6	0.6	0.6	0.6
20	1.0	0.88	0.75	0.63	0.5	0.38	0.25	0.13	0.0	1.0	0.88	0.75	0.63	0.5	0.38	0.25	0.13	0.0	1.0	0.88	0.75	0.63	0.5	0.38	0.25	0.13	0.0	1.0	0.88	0.75	0.63	0.5	0.38	0.25	0.13	0.0	0.67	0.67	0.67	0.67
	0.88	0.88	0.88	0.88	0.88	0.88	0.88	0.88	0.88	0.88	0.88	0.88	0.88	0.88	0.88	0.88	0.88	0.88	0.88	0.88	0.88	0.88	0.88	0.88	0.88	0.88	0.88	0.88	0.88	0.88	0.88	0.88	0.88	0.88	0.88	0.88	0.67	0.67	0.67	0.67
	1.0	0.88	0.75	0.63	0.5	0.38	0.25	0.13	0.0	0.97	0.88	0.78	0.69	0.59	0.5	0.41	0.31	0.22	0.94	0.88	0.81	0.75	0.69	0.62	0.56	0.5	0.44	0.91	0.88	0.84	0.81	0.78	0.75	0.72	0.69	0.66	0.67	0.67	0.67	0.67
21	1.0	0.87	0.75	0.63	0.5	0.38	0.25	0.13	0.0	1.0	0.88	0.75	0.63	0.5	0.38	0.25	0.13	0.0	1.0	0.88	0.75	0.63	0.5	0.38	0.25	0.13	0.0	1.0	0.88	0.75	0.63	0.5	0.38	0.25	0.13	0.0	0.73	0.73	0.73	0.73
	0.75	0.75	0.75	0.75	0.75	0.75	0.75	0.75	0.75	0.75	0.75	0.75	0.75	0.75	0.75	0.75	0.75	0.75	0.75	0.75	0.75	0.75	0.75	0.75	0.75	0.75	0.75	0.75	0.75	0.75	0.75	0.75	0.75	0.75	0.75	0.75	0.73	0.73	0.73	0.73
	1.0	0.88	0.75	0.63	0.5	0.38	0.25	0.13	0.0	0.94	0.84	0.75	0.66	0.56	0.47	0.37	0.28	0.19	0.87	0.81	0.75	0.69	0.62	0.56	0.5	0.44	0.37	0.81	0.78	0.75	0.72	0.69	0.66	0.62	0.59	0.56	0.73	0.73	0.73	0.73
22	1.0	0.87	0.75	0.63	0.5	0.38	0.25	0.13	0.0	1.0	0.88	0.75	0.63	0.5	0.38	0.25	0.13	0.0	1.0	0.88	0.75	0.63	0.5	0.38	0.25	0.13	0.0	1.0	0.88	0.75	0.63	0.5	0.38	0.25	0.13	0.0	0.8	0.8	0.8	0.8
	0.63	0.63	0.63	0.63	0.63	0.63	0.63	0.63	0.63	0.63	0.63	0.63	0.63	0.63	0.63	0.63	0.63	0.63	0.63	0.63	0.63	0.63	0.63	0.63	0.63	0.63	0.63	0.63	0.63	0.63	0.63	0.63	0.

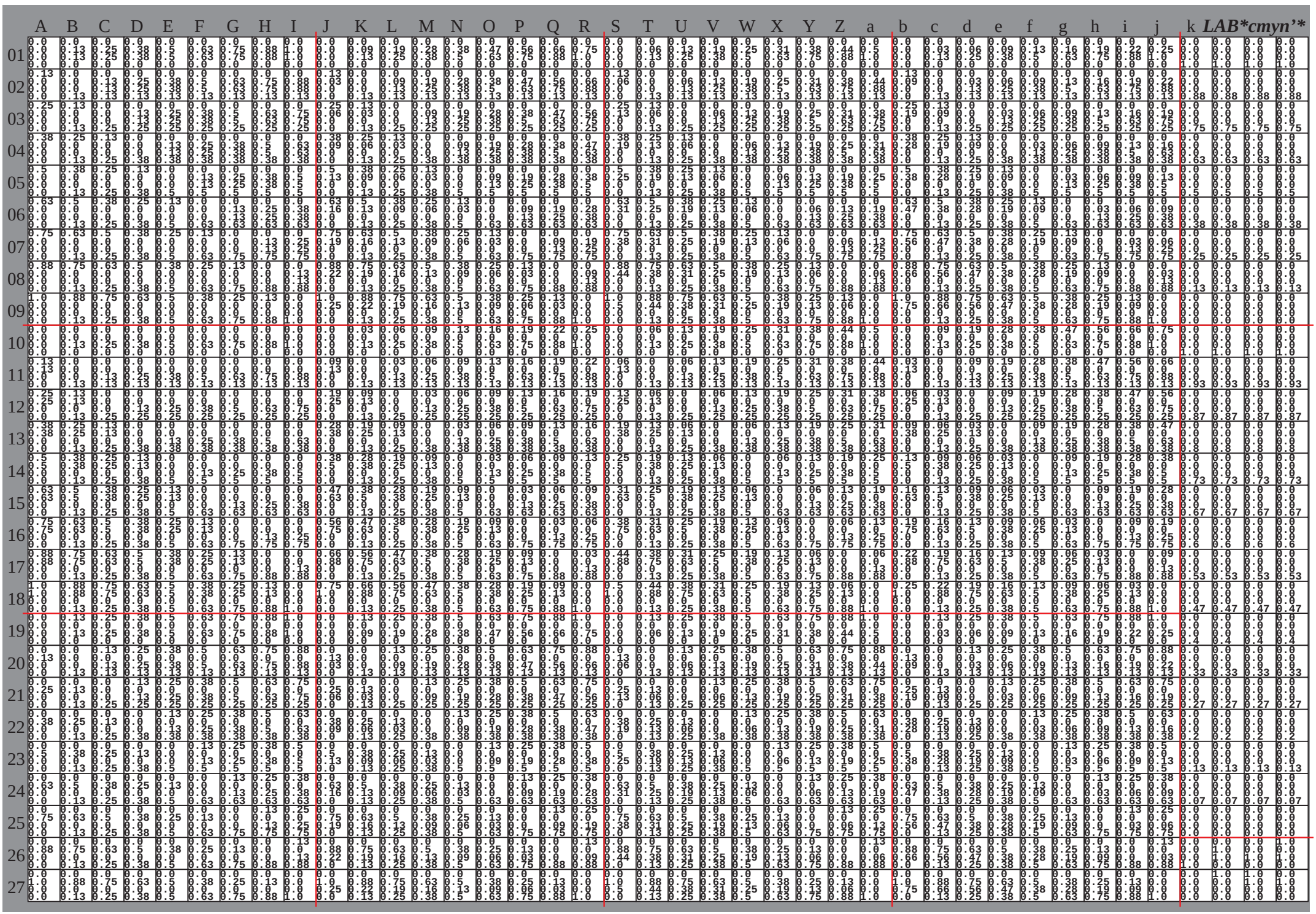
LAB*cmyn'*

% olv*_8bit, 9x9x9 grid

255	255	255	255	255	255	255	255	255	255	255	255	255	255	255	255	255	255	255	255	255	255	255	255	255	255	255
223	255	255	223	223	255	255	223	255	223	247	255	231	223	255	255	223	247	223	239	255	239	223	255	255	223	239
191	255	255	191	191	255	255	191	255	191	239	255	207	191	255	255	191	239	191	223	255	223	191	255	255	191	223
159	255	255	159	159	255	255	159	255	159	231	255	183	159	255	255	159	231	159	207	255	207	159	255	255	159	207
128	255	255	128	128	255	255	128	255	128	223	255	159	128	255	255	128	223	128	191	255	191	128	255	255	128	191
96	255	255	96	96	255	255	96	255	96	215	255	135	96	255	255	96	215	96	175	255	175	96	255	255	96	175
64	255	255	64	64	255	255	64	255	64	207	255	112	64	255	255	64	207	64	159	255	159	64	255	255	64	159
32	255	255	32	32	255	255	32	255	32	199	255	88	32	255	255	32	199	32	143	255	143	32	255	255	32	143
0	255	255	0	0	255	255	0	255	0	191	255	64	0	255	255	0	191	0	127	255	127	0	255	255	0	127
255	223	223	255	255	223	223	255	223	255	231	223	247	255	223	223	255	231	255	239	223	239	255	223	223	255	239
223	223	223	223	223	223	223	223	223	223	223	223	223	223	223	223	223	223	223	223	223	223	223	223	223	223	223
191	223	223	191	191	223	223	191	223	191	215	223	199	191	223	223	191	215	191	207	223	207	191	223	223	191	207
159	223	223	159	159	223	223	159	223	159	207	223	175	159	223	223	159	207	159	191	223	191	159	223	223	159	191
128	223	223	128	128	223	223	128	223	128	199	223	151	128	223	223	128	199	128	175	223	175	128	223	223	128	175
96	223	223	96	96	223	223	96	223	96	191	223	127	96	223	223	96	191	96	159	223	159	96	223	223	96	159
64	223	223	64	64	223	223	64	223	64	183	223	104	64	223	223	64	183	64	143	223	143	64	223	223	64	143
32	223	223	32	32	223	223	32	223	32	175	223	80	32	223	223	32	175	32	127	223	127	32	223	223	32	127
0	223	223	0	0	223	223	0	223	0	167	223	56	0	223	223	0	167	0	112	223	112	0	223	223	0	112
255	191	191	255	255	191	191	255	191	255	207	191	239	255	191	191	255	207	255	223	191	223	255	191	191	255	223
223	191	191	223	223	191	191	223	191	223	199	191	215	223	191	191	223	199	223	207	191	207	223	191	191	223	207
191	191	191	191	191	191	191	191	191	191	191	191	167	159	191	191	191	191	191	191	191	191	191	191	191	191	191
159	191	191	159	159	191	191	159	191	159	183	191	143	128	191	191	159	183	159	175	191	175	159	191	191	159	175
128	191	191	128	128	191	191	128	191	128	175	191	120	96	191	191	128	175	128	159	191	159	128	191	191	128	159
96	191	191	96	96	191	191	96	191	96	167	191	96	64	191	191	96	167	96	143	191	143	96	191	191	96	143
64	191	191	64	64	191	191	64	191	64	159	191	72	32	191	191	64	159	64	127	191	127	64	191	191	64	127
32	191	191	32	32	191	191	32	191	32	151	191	48	0	191	191	32	151	32	112	191	112	32	191	191	32	112
0	191	191	0	0	191	191	0	191	0	143	191	24	0	191	191	0	143	0	96	191	96	0	191	191	0	96
255	159	159	255	255	159	159	255	159	255	183	159	231	255	159	159	255	183	255	207	159	207	255	159	159	255	207
223	159	159	223	223	159	159	223	159	223	175	159	207	223	159	159	223	175	223	191	159	191	223	159	159	223	191
191	159	159	191	191	159	159	191	159	191	167	159	183	191	159	159	191	167	191	175	159	175	191	159	159	191	175
159	159	159	159	159	159	159	159	159	159	159	159	159	159	159	159	159	159	159	159	159	159	159	159	159	159	159
128	159	159	128	128	159	159	128	159	128	151	159	135	128	159	159	128	151	128	143	159	143	128	159	159	128	143
96	159	159	96	96	159	159	96	159	96	143	159	112	96	159	159	96	143	96	127	159	127	96	159	159	96	127
64	159	159	64	64	159	159	64	159	64	135	159	88	64	159	159	64	135	64	112	159	112	64	159	159	64	112
32	159	159	32	32	159	159	32	159	32	127	159	64	32	159	159	32	127	32	96	159	96	32	159	159	32	96
0	159	159	0	0	159	159	0	159	0	120	159	40	0	159	159	0	120	0	80	159	80	0	159	159	0	80
255	128	128	255	255	128	128	255	128	255	159	128	223	255	128	128	255	159	255	191	128	191	255	128	128	255	191
223	128	128	223	223	128	128	223	128	223	151	128	199	223	128	128	223	151	223	175	128	175	223	128	128	223	175
191	128	128	191	191	128	128	191	128	191	143	128	175	191	128	128	191	143	191	159	128	159	191	128	128	191	159
159	128	128	159	159	128	128	159	128	159	135	128	151	159	128	128	159	135	159	143	128	143	159	128	128	159	143
128	128	128	128	128	128	128	128	128	128	128	128	128	128	128	128	128	128	128	128	128	128	128	128	128	128	128
96	127	128	96	96	128	127	96	128	96	120	128	104	96	128	128	96	120	96	112	128	112	96	128	128	96	112
64	127	128	64	64	128	127	64	128	64	112	128	80	64	128	128	64	112	64	96	128	96	64	128	128	64	96
32	127	128	32	32	128	127	32	128	32	104	128	56	32	128	128	32	104	32	80	128	80	32	128	128	32	80
0	127	128	0	0	128	127	0	128	0	96	128	32	0	128	128	0	96	0	64	128	64	0	128	128	0	64
255	96	96	255	255	96	96	255	96	255	135	96	215	255	96	96	255	135	255	175	96	175	255	96	96	255	175
223	96	96	223	223	96	96	223	96	223	127	96	191	223	96	96	223	127	223	159	96	159	223	96	96	223	159
191	96	96	191	191	96	96	191	96	191	120	96	167	191	96	96	191	120	191	143	96	143	191	96	96	191	143
159	96	96	159	159	96	96	159	96	159	112	96	143	159	96	96	159	112	159	127	96	127	159	96	96	159	127
128	96	96	127	128	96	96	128	96	128	104	96	120	128	96	96	128	104	128	112	96	112	128	96	96	128	112
96	96	96	96	96	96	96	96	96	96	96	96	96	96	96	96	96	96	96	96	96	96	96	96	96	96	96
64	96	96	64	64	96	96	64	96	64	88	96	72	64	96	96	64	88	64	80	96	80	64	96	96	64	80
32	96	96	32	32	96	96	32	96	32	80	96	48	32	96	96	32	80	32	64	96	64	32	96	96	32	64
0	96	96	0	0	96	96	0	96	0	72	96	24	0	96	96	0	72	0	48	96	48	0	96	96	0	48
255	64	64	255	255	64	64	255	64	255	112	64	207	255	64	64	255	112	255	159	64	159	255	64	64	255	159
223	64	64	223	223	64	64	223	64	223	104	64	183	223	64	64	223	104	223	143	64	143	223	64	64	223	143
191	64	64	191	191	64	64	191	64	191	96	64	159	191	64	64	191	96	191	127	64	127	191	64	64	191	127
159	64	64	159	159	64	64	159	64	159	88	64	135	159	64	64	159	88	159	112	64	112	159	64	64	159	112
128	64	64	127	128	64	64	128	64	128	80	64	112	128	64	64	128	80	128	96	64	96	128	64	64	128	96
96	64	64	96	96	64	64	96	64	96	72	64	88	96	64	64	96	72	96	80	64	80	96	64	64	96	80
64	64	64	64	64	64	64	64	64	64	64	64	64	64	64	64	64	64	64	64	64	64	64	64	64	64	64
32	64	64	32	32	64	64	32	64	32	56	64	40	32	64	64	32	56	32	48	64	48	32	64	64	32	48
0	64	64	0	0	64	64	0	64	0	48	64	16	0	64	64	0	48	0	32	64	32	0	64	64	0	32
255	32	32	255	255	32	32	255	32	255	88	32	199	255	32	32	255	88	255	143	32	143	255	32	32	255	143
223	32	32	223	223	32	32	223	32	223	80	32	175	223	32	32	223	80	223	127	32	127	223	32	32	223	127
191	32	32	191	191	32	32	191	32	191	72	32	151	191	32	32	191	72	191	112	32	112	191	32	32	191	112
159	32	32	159	159	32	32	159	32	159	64	32	127	159	32	32	159	64	159	96	32	96	159	32	32	159	96
128	32	32	127	128	32	32	128	32	128	56	32	104	128	32	32	128	56	128	80	32	80	128	32	32	128	80
96	32	32	96	96	32	32	96	32	96	48	32	80	96	32	32	96	48	96	64	32	64	96	32	32	96	64
64	32	32	64	64	32	32	64	32	64	40	32	56	64	32	32	64	40	64	48	32	48	64	32	32	64	48
32	32	32	32	32	32	32	32	32	32	32	32	32	32	32	32	32	32	32	32	32	32	32	32	32	32	32
0	32	32	0	0	32	32	0	32	0	24	32	8	0	32	32	0	24	0	16	32	16	0	32	32	0	16
255	0	0	255	255	0	0	255	0	255	64	0	191	255	0	0	255	64	255	127	0	127	255	0	0	255	127
223	0	0	223	223	0	0	223	0	223	56	0	167	223	0	0	223	56	223	112	0	112	223	0	0	223	112
191	0	0	191	191	0	0	191	0	191	48	0	143	191	0	0	191	48	191	96	0	96	191	0	0	191	96
159	0	0	159	159	0	0	159	0	159	40	0	120	159	0	0	159	40	159	80	0	80	159	0	0	159	80
128	0	0	127	128	0	0	128	0	128	32	0	96	128	0	0	128	32	128	64	0	64	128	0	0	128	64
96	0	0	96	96	0	0	96	0	96	24	0	72	96	0	0	96	24	96	48	0	48	96	0	0	96	48
64	0	0	64	64	0	0	64	0	64	16	0	48	64	0	0	64	16	64	32	0	32	64	0	0	64	32
32	0	0	32	32	0	0	32	0	32	8	0	24	32	0	0	32	8	32	16	0	16	32	0	0	32	16
0	0	0	0	0	0	0	0	0	0	0	0	0	0	0	0	0	0	0	0	0	0	0	0	0	0	0

```
% olv*_8bit, 9x9x9 grid
255 255 255
223 231 255
191 207 255
159 183 255
128 159 255
96  135 255
64  112 255
32  88  255
0   64  255
255 247 223
223 223 223
191 199 223
159 175 223
128 151 223
96  127 223
64  104 223
32  80  223
0   56  223
255 239 191
223 215 191
191 191 191
159 167 191
128 143 191
96  120 191
64  96  191
32  72  191
0   48  191
255 231 159
223 207 159
191 183 159
159 159 159
128 135 159
96  112 159
64  88  159
32  64  159
0   40  159
255 223 128
223 199 128
191 175 128
159 151 128
128 128 128
96  104 128
64  80  128
32  56  128
0   32  128
255 215 96
223 191 96
191 167 96
159 143 96
128 120 96
96  96  96
64  72  96
32  48  96
0   24  96
255 207 64
223 183 64
191 159 64
159 135 64
128 112 64
96  88  64
64  64  64
32  40  64
0   16  64
255 199 32
223 175 32
191 151 32
159 127 32
128 104 32
96  80  32
64  56  32
32  32  32
0   8   32
255 191 0
223 167 0
191 143 0
159 120 0
128 96  0
96  72  0
64  48  0
32  24  0
0   0   0

255 255 255
247 223 255
239 191 255
231 159 255
223 128 255
215 96  255
207 64  255
199 32  255
191 0   255
231 255 223
223 223 223
215 191 223
207 159 223
199 128 223
191 96  223
183 64  223
175 32  223
167 0   223
207 255 191
199 223 191
191 191 191
183 159 191
175 128 191
167 96  191
159 64  191
151 32  191
143 0   191
183 255 159
175 223 159
167 191 159
159 159 159
151 128 159
143 96  159
135 64  159
127 32  159
120 0   159
159 255 128
151 223 128
143 191 128
135 159 128
128 128 128
120 96  128
112 64  128
104 32  128
96  0   128
135 255 96
127 223 96
120 191 96
112 159 96
104 128 96
96  96  96
88  64  96
80  32  96
72  0   96
112 255 64
104 223 64
96  191 64
88  159 64
80  128 64
72  96  64
64  64  64
56  32  64
48  0   64
88  255 32
80  223 32
72  191 32
64  159 32
56  128 32
48  96  32
40  64  32
32  32  32
24  0   32
64  255 0
56  223 0
48  191 0
40  159 0
32  128 0
24  96  0
16  64  0
8   32  0
0   0   0

255 255 255
255 223 231
255 191 207
255 159 183
255 128 159
255 96  135
255 64  112
255 32  88
255 0   64
223 255 247
223 223 223
223 191 199
223 159 175
223 128 151
223 96  127
223 64  104
223 32  80
223 0   56
191 255 239
191 223 215
191 191 191
191 159 167
191 128 143
191 96  120
191 64  96
191 32  72
191 0   48
159 255 231
159 223 207
159 191 183
159 159 159
159 128 135
159 96  112
159 64  88
159 32  64
159 0   40
128 255 223
128 223 199
128 191 175
128 159 151
128 128 128
128 96  104
128 64  80
128 32  56
128 0   32
96  255 215
96  223 191
96  191 167
96  159 143
96  128 120
96  96  96
96  64  72
96  32  48
96  0   24
64  255 207
64  223 183
64  191 159
64  159 135
64  128 112
64  96  88
64  64  64
64  32  40
64  0   16
32  255 199
32  223 175
32  191 151
32  159 127
32  128 104
32  96  80
32  64  56
32  32  32
32  0   8
0   255 191
0   223 167
0   191 143
0   159 120
0   128 96
0   96  72
0   64  48
0   32  24
0   0   0

0   0   0
32  32  32
64  64  64
96  96  96
128 128 128
159 159 159
191 191 191
223 223 223
255 255 255
0   0   0
32  32  32
64  64  64
96  96  96
128 128 128
159 159 159
191 191 191
223 223 223
255 255 255
0   0   0
32  32  32
64  64  64
96  96  96
128 128 128
159 159 159
191 191 191
223 223 223
255 255 255
0   0   0
32  32  32
64  64  64
96  96  96
128 128 128
159 159 159
191 191 191
223 223 223
255 255 255

0   0   0
17  17  17
34  34  34
51  51  51
68  68  68
85  85  85
102 102 102
119 119 119
136 136 136
153 153 153
170 170 170
187 187 187
204 204 204
221 221 221
238 238 238
255 255 255
0   0   0
17  17  17
34  34  34
51  51  51
68  68  68
85  85  85
102 102 102
119 119 119
136 136 136
153 153 153
170 170 170
187 187 187
204 204 204
221 221 221
238 238 238
255 255 255
0   0   0
17  17  17
34  34  34
51  51  51
68  68  68
85  85  85
102 102 102
119 119 119
136 136 136
153 153 153
170 170 170
187 187 187
204 204 204
221 221 221
238 238 238
255 255 255
0   0   0
17  17  17
34  34  34
51  51  51
68  68  68
85  85  85
102 102 102
119 119 119
136 136 136
153 153 153
170 170 170
187 187 187
204 204 204
221 221 221
238 238 238
255 255 255

0   0   0
255 255 255
255 0   0
0   255 255
255 255 0
0   0   255
0   255 0
255 0   255
```

%LAB*a,CIE	O:47.0 55.8 36.3	Y:87.8 -12.5 77.5	L:56.5 -57.9 31.6	C:52.2 -29.9 -35.2	V:34.1 21.2 -38.1	M:46.3 64.0 -11.2	N:17.7 0.0 0.0	W:93.1 0.0 0.0
93.1 0.0 0.0	93.1 0.0 0.0	93.1 0.0 0.0	93.1 0.0 0.0	93.1 0.0 0.0	93.1 0.0 0.0	93.1 0.0 0.0	93.1 0.0 0.0	93.1 0.0 0.0
88.0 -3.7 -4.4	85.7 2.7 -4.8	87.2 8.0 -1.4	87.3 -1.9 -4.5	86.0 3.7 -4.1	87.2 7.7 0.1	86.8 -0.4 -4.6	86.3 4.8 -3.4	87.3 7.5 1.5
82.9 -7.5 -8.8	78.3 5.3 -9.5	81.4 16.0 -2.8	81.6 -3.8 -9.0	78.9 7.4 -8.2	81.4 15.5 0.2	80.5 -0.9 -9.2	79.6 9.6 -6.8	81.5 15.0 3.1
77.7 -11.2 -13.2	71.0 8.0 -14.3	75.5 24.0 -4.2	75.8 -5.7 -13.5	71.8 11.1 -12.3	75.6 23.2 0.3	74.3 -1.3 -13.8	72.8 14.4 -10.2	75.7 22.5 4.6
72.6 -14.9 -17.6	63.6 10.6 -19.0	69.7 32.0 -5.6	70.0 -7.6 -18.0	64.8 14.7 -16.5	69.8 31.0 0.5	68.0 -1.8 -18.3	66.0 19.2 -13.6	69.9 30.0 6.1
67.5 -18.7 -22.0	56.2 13.3 -23.8	63.8 40.0 -7.0	64.3 -9.5 -22.5	57.7 18.4 -20.6	63.9 38.7 0.6	61.7 -2.2 -22.9	59.3 24.0 -17.1	64.0 37.5 7.7
62.4 -22.4 -26.4	48.9 15.9 -28.6	58.0 48.0 -8.4	58.5 -11.4 -27.0	50.6 22.1 -24.7	58.1 46.5 0.7	55.4 -2.7 -27.5	52.5 28.8 -20.5	58.2 45.0 9.2
57.3 -26.1 -30.8	41.5 18.6 -33.3	52.1 56.0 -9.8	52.8 -13.4 -31.5	43.5 25.8 -28.8	52.3 54.2 0.8	49.2 -3.1 -32.1	45.8 33.6 -23.9	52.4 52.5 10.7
52.2 -29.9 -35.2	34.1 21.2 -38.1	46.3 64.0 -11.2	47.0 -15.3 -36.0	36.5 29.5 -32.9	46.5 61.9 0.9	42.9 -3.6 -36.7	39.0 38.4 -27.3	46.6 60.0 12.3
87.3 7.0 4.5	92.4 -1.6 9.7	88.5 -7.2 3.9	88.5 4.9 5.8	91.2 -3.3 8.0	88.3 -6.0 1.0	89.7 3.1 6.9	90.3 -4.6 6.6	88.2 -5.2 -1.0
83.6 0.0 0.0	83.6 0.0 0.0	83.6 0.0 0.0	83.6 0.0 0.0	83.6 0.0 0.0	83.6 0.0 0.0	83.6 0.0 0.0	83.6 0.0 0.0	83.6 0.0 0.0
78.5 -3.7 -4.4	76.3 2.7 -4.8	77.8 8.0 -1.4	77.9 -1.9 -4.5	76.6 3.7 -4.1	77.8 7.7 0.1	77.4 -0.4 -4.6	76.9 4.8 -3.4	77.8 7.5 1.5
73.4 -7.5 -8.8	68.9 5.3 -9.5	71.9 16.0 -2.8	72.1 -3.8 -9.0	69.5 7.4 -8.2	72.0 15.5 0.2	71.1 -0.9 -9.2	70.1 9.6 -6.8	72.0 15.0 3.1
68.3 -11.2 -13.2	61.5 8.0 -14.3	66.1 24.0 -4.2	66.4 -5.7 -13.5	62.4 11.1 -12.3	66.2 23.2 0.3	64.8 -1.3 -13.8	63.4 14.4 -10.2	66.2 22.5 4.6
63.2 -14.9 -17.6	54.2 10.6 -19.0	60.3 32.0 -5.6	60.6 -7.6 -18.0	55.3 14.7 -16.5	60.3 31.0 0.5	58.6 -1.8 -18.3	56.6 19.2 -13.6	60.4 30.0 6.1
58.1 -18.7 -22.0	46.8 13.3 -23.8	54.4 40.0 -7.0	54.9 -9.5 -22.5	48.3 18.4 -20.6	54.5 38.7 0.6	52.3 -2.2 -22.9	49.9 24.0 -17.1	54.6 37.5 7.7
53.0 -22.4 -26.4	39.4 15.9 -28.6	48.6 48.0 -8.4	49.1 -11.4 -27.0	41.2 22.1 -24.7	48.7 46.5 0.7	46.0 -2.7 -27.5	43.1 28.8 -20.5	48.8 45.0 9.2
47.9 -26.1 -30.8	32.1 18.6 -33.3	42.7 56.0 -9.8	43.4 -13.4 -31.5	34.1 25.8 -28.8	42.9 54.2 0.8	39.7 -3.1 -32.1	36.3 33.6 -23.9	43.0 52.5 10.7
81.5 13.9 9.1	91.8 -3.1 19.4	83.9 -14.5 7.9	84.0 9.8 11.6	89.4 -6.5 16.0	83.5 -12.0 1.9	86.2 6.1 13.8	87.5 -9.3 13.1	83.3 -10.4 -1.9
77.9 7.0 4.5	83.0 -1.6 9.7	79.1 -7.2 3.9	79.1 4.9 5.8	81.8 -3.3 8.0	78.9 -6.0 1.0	80.2 3.1 6.9	80.9 -4.6 6.6	78.8 -5.2 -1.0
74.2 0.0 0.0	74.2 0.0 0.0	74.2 0.0 0.0	74.2 0.0 0.0	74.2 0.0 0.0	74.2 0.0 0.0	74.2 0.0 0.0	74.2 0.0 0.0	74.2 0.0 0.0
69.1 -3.7 -4.4	66.8 2.7 -4.8	68.4 8.0 -1.4	68.5 -1.9 -4.5	67.1 3.7 -4.1	68.4 7.7 0.1	67.9 -0.4 -4.6	67.5 4.8 -3.4	68.4 7.5 1.5
64.0 -7.5 -8.8	59.5 5.3 -9.5	62.5 16.0 -2.8	62.7 -3.8 -9.0	60.1 7.4 -8.2	62.6 15.5 0.2	61.7 -0.9 -9.2	60.7 9.6 -6.8	62.6 15.0 3.1
58.9 -11.2 -13.2	52.1 8.0 -14.3	56.7 24.0 -4.2	56.9 -5.7 -13.5	53.0 11.1 -12.3	56.7 23.2 0.3	55.4 -1.3 -13.8	53.9 14.4 -10.2	56.8 22.5 4.6
53.8 -14.9 -17.6	44.7 10.6 -19.0	50.8 32.0 -5.6	51.2 -7.6 -18.0	45.9 14.7 -16.5	50.9 31.0 0.5	49.1 -1.8 -18.3	47.2 19.2 -13.6	51.0 30.0 6.1
48.7 -18.7 -22.0	37.4 13.3 -23.8	45.0 40.0 -7.0	45.4 -9.5 -22.5	38.8 18.4 -20.6	45.1 38.7 0.6	42.9 -2.2 -22.9	40.4 24.0 -17.1	45.2 37.5 7.7
43.6 -22.4 -26.4	30.0 15.9 -28.6	39.1 48.0 -8.4	39.7 -11.4 -27.0	31.8 22.1 -24.7	39.3 46.5 0.7	36.6 -2.7 -27.5	33.7 28.8 -20.5	39.4 45.0 9.2
75.8 20.9 13.6	91.1 -4.7 29.1	79.4 -21.7 11.8	79.5 14.8 17.3	87.6 -9.8 23.9	78.8 -17.9 2.9	82.8 9.2 20.7	84.7 -13.9 19.7	78.4 -15.5 -2.9
72.1 13.9 9.1	82.3 -3.1 19.4	74.5 -14.5 7.9	74.6 9.8 11.6	80.0 -6.5 16.0	74.1 -12.0 1.9	76.8 6.1 13.8	78.1 -9.3 13.1	73.9 -10.4 -1.9
68.5 7.0 4.5	73.6 -1.6 9.7	69.6 -7.2 3.9	69.7 4.9 5.8	72.4 -3.3 8.0	69.4 -6.0 1.0	70.8 3.1 6.9	71.4 -4.6 6.6	69.3 -5.2 -1.0
64.8 0.0 0.0	64.8 0.0 0.0	64.8 0.0 0.0	64.8 0.0 0.0	64.8 0.0 0.0	64.8 0.0 0.0	64.8 0.0 0.0	64.8 0.0 0.0	64.8 0.0 0.0
59.7 -3.7 -4.4	57.4 2.7 -4.8	58.9 8.0 -1.4	59.0 -1.9 -4.5	57.7 3.7 -4.1	59.0 7.7 0.1	58.5 -0.4 -4.6	58.0 4.8 -3.4	59.0 7.5 1.5
54.6 -7.5 -8.8	50.1 5.3 -9.5	53.1 16.0 -2.8	53.3 -3.8 -9.0	50.6 7.4 -8.2	53.1 15.5 0.2	52.2 -0.9 -9.2	51.3 9.6 -6.8	53.2 15.0 3.1
49.5 -11.2 -13.2	42.7 8.0 -14.3	47.2 24.0 -4.2	47.5 -5.7 -13.5	43.6 11.1 -12.3	47.3 23.2 0.3	46.0 -1.3 -13.8	44.5 14.4 -10.2	47.4 22.5 4.6
44.3 -14.9 -17.6	35.3 10.6 -19.0	41.4 32.0 -5.6	41.8 -7.6 -18.0	36.5 14.7 -16.5	41.5 31.0 0.5	39.7 -1.8 -18.3	37.8 19.2 -13.6	41.6 30.0 6.1
39.2 -18.7 -22.0	27.9 13.3 -23.8	35.6 40.0 -7.0	36.0 -9.5 -22.5	29.4 18.4 -20.6	35.7 38.7 0.6	33.4 -2.2 -22.9	31.0 24.0 -17.1	35.8 37.5 7.7
70.0 27.9 18.2	90.4 -6.2 38.8	74.8 -29.0 15.8	74.9 19.7 23.1	85.8 -13.0 31.9	74.0 -23.9 3.8	79.4 12.2 27.6	81.9 -18.6 26.3	73.5 -20.7 -3.8
66.4 20.9 13.6	81.7 -4.7 29.1	69.9 -21.7 11.8	70.0 14.8 17.3	78.2 -9.8 23.9	69.3 -17.9 2.9	73.4 9.2 20.7	75.3 -13.9 19.7	69.0 -15.5 -2.9
62.7 13.9 9.1	72.9 -3.1 19.4	65.1 -14.5 7.9	65.1 9.8 11.6	70.6 -6.5 16.0	64.7 -12.0 1.9	67.4 6.1 13.8	68.6 -9.3 13.1	64.4 -10.4 -1.9
59.0 7.0 4.5	64.1 -1.6 9.7	60.2 -7.2 3.9	60.3 4.9 5.8	63.0 -3.3 8.0	60.0 -6.0 1.0	61.4 3.1 6.9	62.0 -4.6 6.6	59.9 -5.2 -1.0
55.4 0.0 0.0	55.4 0.0 0.0	55.4 0.0 0.0	55.4 0.0 0.0	55.4 0.0 0.0	55.4 0.0 0.0	55.4 0.0 0.0	55.4 0.0 0.0	55.4 0.0 0.0
50.3 -3.7 -4.4	48.0 2.7 -4.8	49.5 8.0 -1.4	49.6 -1.9 -4.5	48.3 3.7 -4.1	49.5 7.7 0.1	49.1 -0.4 -4.6	48.6 4.8 -3.4	49.6 7.5 1.5
45.1 -7.5 -8.8	40.6 5.3 -9.5	43.7 16.0 -2.8	43.8 -3.8 -9.0	41.2 7.4 -8.2	43.7 15.5 0.2	42.8 -0.9 -9.2	41.8 9.6 -6.8	43.8 15.0 3.1
40.0 -11.2 -13.2	33.3 8.0 -14.3	37.8 24.0 -4.2	38.1 -5.7 -13.5	34.1 11.1 -12.3	37.9 23.2 0.3	36.5 -1.3 -13.8	35.1 14.4 -10.2	37.9 22.5 4.6
34.9 -14.9 -17.6	25.9 10.6 -19.0	32.0 32.0 -5.6	32.3 -7.6 -18.0	27.1 14.7 -16.5	32.1 31.0 0.5	30.3 -1.8 -18.3	28.3 19.2 -13.6	32.1 30.0 6.1
64.3 34.9 22.7	89.8 -7.8 48.4	70.2 -36.2 19.7	70.4 24.6 28.9	83.9 -16.3 39.9	69.2 -29.9 4.8	76.0 15.3 34.5	79.1 -23.2 32.9	68.6 -25.9 -4.8
60.6 27.9 18.2	81.0 -6.2 38.8	65.4 -29.0 15.8	65.5 19.7 23.1	76.3 -13.0 31.9	64.6 -23.9 3.8	70.0 12.2 27.6	72.5 -18.6 26.3	64.1 -20.7 -3.8
56.9 20.9 13.6	72.2 -4.7 29.1	60.5 -21.7 11.8	60.6 14.8 17.3	68.7 -9.8 23.9	59.9 -17.9 2.9	64.0 9.2 20.7	65.9 -13.9 19.7	59.5 -15.5 -2.9
53.3 13.9 9.1	63.5 -3.1 19.4	55.6 -14.5 7.9	55.7 9.8 11.6	61.1 -6.5 16.0	55.3 -12.0 1.9	57.9 6.1 13.8	59.2 -9.3 13.1	55.0 -10.4 -1.9
49.6 7.0 4.5	54.7 -1.6 9.7	50.8 -7.2 3.9	50.8 4.9 5.8	53.5 -3.3 8.0	50.6 -6.0 1.0	51.9 3.1 6.9	52.6 -4.6 6.6	50.5 -5.2 -1.0
45.9 0.0 0.0	45.9 0.0 0.0	45.9 0.0 0.0	45.9 0.0 0.0	45.9 0.0 0.0	45.9 0.0 0.0	45.9 0.0 0.0	45.9 0.0 0.0	45.9 0.0 0.0
40.8 -3.7 -4.4	38.6 2.7 -4.8	40.1 8.0 -1.4	40.2 -1.9 -4.5	38.9 3.7 -4.1	40.1 7.7 0.1	39.7 -0.4 -4.6	39.2 4.8 -3.4	40.1 7.5 1.5
35.7 -7.5 -8.8	31.2 5.3 -9.5	34.2 16.0 -2.8	34.4 -3.8 -9.0	31.8 7.4 -8.2	34.3 15.5 0.2	33.4 -0.9 -9.2	32.4 9.6 -6.8	34.3 15.0 3.1
30.6 -11.2 -13.2	23.8 8.0 -14.3	28.4 24.0 -4.2	28.7 -5.7 -13.5	24.7 11.1 -12.3	28.5 23.2 0.3	27.1 -1.3 -13.8	25.7 14.4 -10.2	28.5 22.5 4.6
58.5 41.8 27.2	89.1 -9.4 58.1	65.6 -43.4 23.7	65.9 29.5 34.7	82.1 -19.5 47.9	64.5 -35.9 5.7	72.6 18.3 41.4	76.4 -27.9 39.4	63.7 -31.1 -5.8
54.8 34.9 22.7	80.4 -7.8 48.4	60.8 -36.2 19.7	61.0 24.6 28.9	74.5 -16.3 39.9	59.8 -29.9 4.8	66.5 15.3 34.5	69.7 -23.2 32.9	59.2 -25.9 -4.8
51.2 27.9 18.2	71.6 -6.2 38.8	55.9 -29.0 15.8	56.1 19.7 23.1	66.9 -13.0 31.9	55.2 -23.9 3.8	60.5 12.2 27.6	63.1 -18.6 26.3	54.7 -20.7 -3.8
47.5 20.9 13.6	62.8 -4.7 29.1	51.1 -21.7 11.8	51.2 14.8 17.3	59.3 -9.8 23.9	50.5 -17.9 2.9	54.5 9.2 20.7	56.4 -13.9 19.7	50.1 -15.5 -2.9
43.8 13.9 9.1	54.0 -3.1 19.4	46.2 -14.5 7.9	46.3 9.8 11.6	51.7 -6.5 16.0	45.8 -12.0 1.9	48.5 6.1 13.8	49.8 -9.3 13.1	45.6 -10.4 -1.9
40.2 7.0 4.5	45.3 -1.6 9.7	41.4 -7.2 3.9	41.4 4.9 5.8	44.1 -3.3 8.0	41.2 -6.0 1.0	42.5 3.1 6.9	43.1 -4.6 6.6	41.0 -5.2 -1.0
36.5 0.0 0.0	36.5 0.0 0.0	36.5 0.0 0.0	36.5 0.0 0.0	36.5 0.0 0.0	36.5 0.0 0.0	36.5 0.0 0.0	36.5 0.0 0.0	36.5 0.0 0.0
31.4 -3.7 -4.4	29.1 2.7 -4.8	30.7 8.0 -1.4	30.7 -1.9 -4.5	29.4 3.7 -4.1	30.7 7.7 0.1	30.2 -0.4 -4.6	29.7 4.8 -3.4	30.7 7.5 1.5
26.3 -7.5 -8.8	21.8 5.3 -9.5	24.8 16.0 -2.8	25.0 -3.8 -9.0	22.4 7.4 -8.2	24.9 15.5 0.2	24.0 -0.9 -9.2	23.0 9.6 -6.8	24.9 15.0 3.1
52.7 48.8 31.8	88.5 -10.9 67.8	61.1 -50.7 27.6	61.3 34.4 40.4	80.3 -22.8 55.8	59.7 -41.9 6.7	69.1 21.4 48.3	73.6 -32.5 46.0	58.8 -36.2 -6.7
49.1 41.8 27.2	79.7 -9.4 58.1	56.2 -43.4 23.7	56.4 29.5 34.7	72.7 -19.5 47.9	55.0 -35.9 5.7	63.1 18.3 41.4	66.9 -27.9 39.4	54.3 -31.1 -5.8
45.4 34.9 22.7	70.9 -7.8 48.4	51.3 -36.2 19.7	51.5 24.6 28.9	65.1 -16.3 39.9	50.4 -29.9 4.8	57.1 15.3 34.5	60.3 -23.2 32.9	49.8 -25.9 -4.8
41.7 27.9 18.2	62.2 -6.2 38.8	46.5 -29.0 15.8	46.7 19.7 23.1	57.5 -13.0 31.9	45.7 -23.9 3.8	51.1 12.2 27.6	53.6 -18.6 26.3	45.2 -20.7 -3.8
38.1 20.9 13.6	53.4 -4.7 29.1	41.6 -21.7 11.8	41.8 14.8 17.3	49.9 -9.8 23.9	41.1 -17.9 2.9	45.1 9.2 20.7	47.0 -13.9 19.7	40.7 -15.5 -2.9
34.4 13.9 9.1	44.6 -3.1 19.4	36.8 -14.5 7.9	36.9 9.8 11.6	42.3 -6.5 16.0	36.4 -12.0 1.9	39.1 6.1 13.8	40.4 -9.3 13.1	36.2 -10.4 -1.9
30.7 7.0 4.5	35.8 -1.6 9.7	31.9 -7.2 3.9	32.0 4.9 5.8	34.7 -3.3 8.0	31.7 -6.0 1.0	33.1 3.1 6.9	33.7 -4.6 6.6	31.6 -5.2 -1.0
27.1 0.0 0.0	27.1 0.0 0.0	27.1 0.0 0.0	27.1 0.0 0.0	27.1 0.0 0.0	27.1 0.0 0.0	27.1 0.0 0.0	27.1 0.0 0.0	27.1 0.0 0.0
22.0 -3.7 -4.4	19.7 2.7 -4.8	21.2 8.0 -1.4	21.3 -1.9 -4.5	20.0 3.7 -4.1	21.3 7.7 0.1	20.8 -0.4 -4.6	20.3 4.8 -3.4	21.3 7.5 1.5
47.0 55.8 36.3	87.8 -12.5 77.5	56.5 -57.9 31.6	56.8 39.4 46.2	78.5 -26.1 63.8	54.9 -47.8 7.6	65.7 24.5 55.2	70.8 -37.2 52.6	54.0 -41.4 -7.7
43.3 48.8 31.8	79.0 -10.9 67.8	51.6 -50.7 27.6	51.9 34.4 40.4	70.9 -22.8 55.8	50.3 -41.9 6.7	59.7 21.4 48.3	64.1 -32.5 46.0	49.4 -36.2 -6.7
39.6 41.8 27.2	70.3 -9.4 58.1	46.8 -43.4 23.7	47.0 29.5 34.7	63.3 -19.5 47.9	45.6 -35.9 5.7	53.7 18.3 41.4	57.5 -27.9 39.4	44.9 -31.1 -5.8
36.0 34.9 22.7	61.5 -7.8 48.4	41.9 -36.2 19.7	42.1 24.6 28.9	55.7 -16.3 39.9	41.0 -29.9 4.8	47.7 15.3 34.5	50.9 -23.2 32.9	40.3 -25.9 -4.8
32.3 27.9 18.2	52.7 -6.2 38.8	37.1 -29.0 15.8	37.2 19.7 23.1	48.1 -13.0 31.9	36.3 -23.9 3.8	41.7 12.2 27.6	44.2 -18.6 26.3	35.8 -20.7 -3.8
28.6 20.9 13.6	44.0 -4.7 29.1	32.2 -21.7 11.8	32.3 14.8 17.3	40.5 -9.8 23.9	31.6 -17.9 2.9	35.7 9.2 20.7	37.6 -13.9 19.7	31.3 -15.5 -2.9
25.0 13.9 9.1	35.2 -3.1 19.4	27.4 -14.5 7.9	27.4 9.8 11.6	32.9 -6.5 16.0	27.0 -12.0 1.9	29.7 6.1 13.8	30.9 -9.3 13.1	26.7 -10.4 -1.9
21.3 7.0 4.5	26.4 -1.6 9.7	22.5 -7.2 3.9	22.5 4.9 5.8	25.3 -3.3 8.0	22.3 -6.0 1.0	23.7 3.1 6.9	24.3 -4.6 6.6	22.2 -5.2 -1.0
17.7 0.0 0.0	17.7 0.0 0.0	17.7 0.0 0.0	17.7 0.0 0.0	17.7 0.0 0.0	17.7 0.0 0.0	17.7 0.0 0.0	17.7 0.0 0.0	17.7 0.0 0.0
%XYZa,CIE	O:26.7 16.0 5.1	Y:62.6 71.7 14.2	L:12.5 24.4 11.1	C:14.0 20.3 48.5	V:10.2 8.1 26.3	M:28.0 15.5 22.7	N:2.3 2.4 2.7	W:79.0 83.1 90.5

%LAB*a,CIE O:47.0 55.8 36.3 Y:87.8 -12.5 77.5 L:56.5 -57.9 31.6 C:52.2 -29.9 -35.2 V:34.1 21.2 -38.1 M:46.3 64.0 -11.2 N:17.7 0.0 0.0 W:93.1 0.0 0.0

93.1	0.0	0.0	93.1	0.0	0.0	93.1	0.0	0.0	17.7	0.0	0.0	17.7	0.0	0.0	17.7	0.0	0.0												
86.3	1.0	-4.7	86.7	6.1	-2.6	87.3	7.2	3.0	27.1	0.0	0.0	22.7	0.0	0.0	93.1	0.0	0.0												
79.5	1.9	-9.3	80.3	12.3	-5.1	81.5	14.5	5.9	36.5	0.0	0.0	27.7	0.0	0.0	47.0	55.8	55.8												
72.7	2.9	-14.0	73.9	18.4	-7.7	75.7	21.7	8.9	45.9	0.0	0.0	32.7	0.0	0.0	52.2	-29.9	-29.9												
66.0	3.9	-18.7	67.6	24.6	-10.3	69.9	29.0	11.9	55.4	0.0	0.0	37.8	0.0	0.0	87.8	-12.5	-12.5												
59.2	4.9	-23.3	61.2	30.7	-12.8	64.2	36.2	14.9	64.8	0.0	0.0	42.8	0.0	0.0	34.1	21.2	21.2												
52.4	5.8	-28.0	54.8	36.9	-15.4	58.4	43.5	17.8	74.2	0.0	0.0	47.8	0.0	0.0	56.5	-57.9	-57.9												
45.7	6.8	-32.7	48.4	43.0	-18.0	52.6	50.7	20.8	83.6	0.0	0.0	52.8	0.0	0.0	46.3	64.0	64.0												
38.9	7.8	-37.3	42.1	49.2	-20.5	46.8	58.0	23.8	93.1	0.0	0.0	57.9	0.0	0.0															
90.9	1.0	8.1	89.4	-5.9	5.3	88.1	-4.5	-2.6	17.7	0.0	0.0	62.9	0.0	0.0															
83.6	0.0	0.0	83.6	0.0	0.0	83.6	0.0	0.0	27.1	0.0	0.0	67.9	0.0	0.0															
76.9	1.0	-4.7	77.3	6.1	-2.6	77.9	7.2	3.0	36.5	0.0	0.0	73.0	0.0	0.0															
70.1	1.9	-9.3	70.9	12.3	-5.1	72.1	14.5	5.9	45.9	0.0	0.0	78.0	0.0	0.0															
63.3	2.9	-14.0	64.5	18.4	-7.7	66.3	21.7	8.9	55.4	0.0	0.0	83.0	0.0	0.0															
56.5	3.9	-18.7	58.1	24.6	-10.3	60.5	29.0	11.9	64.8	0.0	0.0	88.0	0.0	0.0															
49.8	4.9	-23.3	51.8	30.7	-12.8	54.7	36.2	14.9	74.2	0.0	0.0	93.1	0.0	0.0															
43.0	5.8	-28.0	45.4	36.9	-15.4	48.9	43.5	17.8	83.6	0.0	0.0	17.7	0.0	0.0															
36.2	6.8	-32.7	39.0	43.0	-18.0	43.2	50.7	20.8	93.1	0.0	0.0	22.7	0.0	0.0															
88.6	2.1	16.2	85.7	-11.9	10.6	83.1	-9.0	-5.2	17.7	0.0	0.0	27.7	0.0	0.0															
81.4	1.0	8.1	80.0	-5.9	5.3	78.6	-4.5	-2.6	27.1	0.0	0.0	32.7	0.0	0.0															
74.2	0.0	0.0	74.2	0.0	0.0	74.2	0.0	0.0	36.5	0.0	0.0	37.8	0.0	0.0															
67.4	1.0	-4.7	67.8	6.1	-2.6	68.4	7.2	3.0	45.9	0.0	0.0	42.8	0.0	0.0															
60.7	1.9	-9.3	61.5	12.3	-5.1	62.6	14.5	5.9	55.4	0.0	0.0	47.8	0.0	0.0															
53.9	2.9	-14.0	55.1	18.4	-7.7	56.9	21.7	8.9	64.8	0.0	0.0	52.8	0.0	0.0															
47.1	3.9	-18.7	48.7	24.6	-10.3	51.1	29.0	11.9	74.2	0.0	0.0	57.9	0.0	0.0															
40.3	4.9	-23.3	42.3	30.7	-12.8	45.3	36.2	14.9	83.6	0.0	0.0	62.9	0.0	0.0															
33.6	5.8	-28.0	36.0	36.9	-15.4	39.5	43.5	17.8	93.1	0.0	0.0	67.9	0.0	0.0															
86.4	3.1	24.3	82.1	-17.8	15.8	78.1	-13.5	-7.8	17.7	0.0	0.0	73.0	0.0	0.0															
79.2	2.1	16.2	76.3	-11.9	10.6	73.7	-9.0	-5.2	27.1	0.0	0.0	78.0	0.0	0.0															
72.0	1.0	8.1	70.5	-5.9	5.3	69.2	-4.5	-2.6	36.5	0.0	0.0	83.0	0.0	0.0															
64.8	0.0	0.0	64.8	0.0	0.0	64.8	0.0	0.0	45.9	0.0	0.0	88.0	0.0	0.0															
58.0	1.0	-4.7	58.4	6.1	-2.6	59.0	7.2	3.0	55.4	0.0	0.0	93.1	0.0	0.0															
51.2	1.9	-9.3	52.0	12.3	-5.1	53.2	14.5	5.9	64.8	0.0	0.0	17.7	0.0	0.0															
44.5	2.9	-14.0	45.7	18.4	-7.7	47.4	21.7	8.9	74.2	0.0	0.0	22.7	0.0	0.0															
37.7	3.9	-18.7	39.3	24.6	-10.3	41.7	29.0	11.9	83.6	0.0	0.0	27.7	0.0	0.0															
30.9	4.9	-23.3	32.9	30.7	-12.8	35.9	36.2	14.9	93.1	0.0	0.0	32.7	0.0	0.0															
84.2	4.2	32.5	78.4	-23.7	21.1	73.1	-17.9	-10.4				37.8	0.0	0.0															
77.0	3.1	24.3	72.6	-17.8	15.8	68.7	-13.5	-7.8				42.8	0.0	0.0															
69.8	2.1	16.2	66.9	-11.9	10.6	64.2	-9.0	-5.2				47.8	0.0	0.0															
62.6	1.0	8.1	61.1	-5.9	5.3	59.8	-4.5	-2.6				52.8	0.0	0.0															
55.4	0.0	0.0	55.4	0.0	0.0	55.4	0.0	0.0				57.9	0.0	0.0															
48.6	1.0	-4.7	49.0	6.1	-2.6	49.6	7.2	3.0				62.9	0.0	0.0															
41.8	1.9	-9.3	42.6	12.3	-5.1	43.8	14.5	5.9				67.9	0.0	0.0															
35.0	2.9	-14.0	36.2	18.4	-7.7	38.0	21.7	8.9				73.0	0.0	0.0															
28.3	3.9	-18.7	29.9	24.6	-10.3	32.2	29.0	11.9				78.0	0.0	0.0															
82.0	5.2	40.6	74.7	-29.6	26.4	68.1	-22.4	-13.0				83.0	0.0	0.0															
74.8	4.2	32.5	69.0	-23.7	21.1	63.7	-17.9	-10.4				88.0	0.0	0.0															
67.6	3.1	24.3	63.2	-17.8	15.8	59.2	-13.5	-7.8				93.1	0.0	0.0															
60.4	2.1	16.2	57.5	-11.9	10.6	54.8	-9.0	-5.2				17.7	0.0	0.0															
53.1	1.0	8.1	51.7	-5.9	5.3	50.4	-4.5	-2.6				22.7	0.0	0.0															
45.9	0.0	0.0	45.9	0.0	0.0	45.9	0.0	0.0				27.7	0.0	0.0															
39.2	1.0	-4.7	39.6	6.1	-2.6	40.1	7.2	3.0				32.7	0.0	0.0															
32.4	1.9	-9.3	33.2	12.3	-5.1	34.4	14.5	5.9				37.8	0.0	0.0															
25.6	2.9	-14.0	26.8	18.4	-7.7	28.6	21.7	8.9				42.8	0.0	0.0															
79.8	6.3	48.7	71.1	-35.6	31.7	63.1	-26.9	-15.6				47.8	0.0	0.0															
72.6	5.2	40.6	65.3	-29.6	26.4	58.7	-22.4	-13.0				52.8	0.0	0.0															
65.3	4.2	32.5	59.5	-23.7	21.1	54.2	-17.9	-10.4				57.9	0.0	0.0															
58.1	3.1	24.3	53.8	-17.8	15.8	49.8	-13.5	-7.8				62.9	0.0	0.0															
50.9	2.1	16.2	48.0	-11.9	10.6	45.4	-9.0	-5.2				67.9	0.0	0.0															
43.7	1.0	8.1	42.3	-5.9	5.3	40.9	-4.5	-2.6				73.0	0.0	0.0															
36.5	0.0	0.0	36.5	0.0	0.0	36.5	0.0	0.0				78.0	0.0	0.0															
29.7	1.0	-4.7	30.1	6.1	-2.6	30.7	7.2	3.0				83.0	0.0	0.0															
23.0	1.9	-9.3	23.8	12.3	-5.1	24.9	14.5	5.9				88.0	0.0	0.0															
77.5	7.3	56.8	67.4	-41.5	36.9	58.1	-31.4	-18.2				93.1	0.0	0.0															
70.3	6.3	48.7	61.6	-35.6	31.7	53.7	-26.9	-15.6																					
63.1	5.2	40.6	55.9	-29.6	26.4	49.2	-22.4	-13.0																					
55.9	4.2	32.5	50.1	-23.7	21.1	44.8	-17.9	-10.4																					
48.7	3.1	24.3	44.4	-17.8	15.8	40.4	-13.5	-7.8																					
41.5	2.1	16.2	38.6	-11.9	10.6	35.9	-9.0	-5.2																					
34.3	1.0	8.1	32.8	-5.9	5.3	31.5	-4.5	-2.6																					
27.1	0.0	0.0	27.1	0.0	0.0	27.1	0.0	0.0																					
20.3	1.0	-4.7	20.7	6.1	-2.6	21.3	7.2	3.0																					
75.3	8.4	64.9	63.7	-47.4	42.2	53.1	-35.9	-20.8																					
68.1	7.3	56.8	58.0	-41.5	36.9	48.7	-31.4	-18.2																					
60.9	6.3	48.7	52.2	-35.6	31.7	44.2	-26.9	-15.6																					
53.7	5.2	40.6	46.4	-29.6	26.4	39.8	-22.4	-13.0																					
46.5	4.2	32.5	40.7	-23.7	21.1	35.4	-17.9	-10.4																					
39.3	3.1	24.3	34.9	-17.8	15.8	30.9	-13.5	-7.8																					
32.1	2.1	16.2	29.2	-11.9	10.6	26.5	-9.0	-5.2																					
24.9	1.0	8.1	23.4	-5.9	5.3	22.1	-4.5	-2.6																					
17.7	0.0	0.0	17.7	0.0	0.0	17.7	0.0	0.0																					

%XYZa,CIE O:26.7 16.0 5.1 Y:62.6 71.7 14.2 L:12.5 24.4 11.1 C:14.0 20.3 48.5 V:10.2 8.1 26.3 M:28.0 15.5 22.7 N:2.3 2.4 2.7 W:79.0 83.1 90.5

%LAB*a,ICC O:51.0 59.3 38.6 Y:94.4 -13.3 82.4 L:61.1 -61.6 33.6 C:56.5 -31.8 -37.4 V:37.3 22.6 -40.5 M:50.3 68.1 -11.9 N:19.8 0.0 0.0 W:100.0 0.0 0.0

100.0	0.0	0.0	100.0	0.0	0.0	100.0	0.0	0.0	100.0	0.0	0.0	100.0	0.0	0.0	100.0	0.0	0.0	100.0	0.0	0.0	100.0	0.0	0.0
94.6	-4.0	-4.7	92.2	2.8	-5.1	93.8	8.5	-1.5	93.9	-2.0	-4.8	92.5	3.9	-4.4	93.8	8.2	0.1	93.3	-0.5	-4.9	92.8	5.1	-3.6	93.8	8.0	1.6
89.1	-7.9	-9.4	84.3	5.6	-10.1	87.6	17.0	-3.0	87.8	-4.1	-9.6	85.0	7.8	-8.7	87.6	16.5	0.2	86.7	-1.0	-9.8	85.6	10.2	-7.3	87.7	15.9	3.3
83.7	-11.9	-14.0	76.5	8.5	-15.2	81.3	25.5	-4.5	81.6	-6.1	-14.4	77.4	11.8	-13.1	81.4	24.7	0.4	80.0	-1.4	-14.6	78.4	15.3	-10.9	81.5	23.9	4.9
78.3	-15.9	-18.7	68.7	11.3	-20.3	75.1	34.1	-5.9	75.5	-8.1	-19.1	69.9	15.7	-17.5	75.2	32.9	0.5	73.3	-1.9	-19.5	71.3	20.4	-14.5	75.3	31.9	6.5
72.8	-19.8	-23.4	60.8	14.1	-25.3	68.9	42.6	-7.4	69.4	-10.1	-23.9	62.4	19.6	-21.9	69.0	41.2	0.6	66.7	-2.4	-24.4	64.1	25.5	-18.1	69.1	39.9	8.2
67.4	-23.8	-28.1	53.0	16.9	-30.4	62.7	51.1	-8.9	63.3	-12.2	-28.7	54.9	23.5	-26.2	62.8	49.4	0.7	60.0	-2.9	-29.3	56.9	30.6	-21.8	63.0	47.8	9.8
62.0	-27.8	-32.7	45.1	19.8	-35.5	56.5	59.6	-10.4	57.2	-14.2	-33.5	47.3	27.4	-30.6	56.6	57.6	0.8	53.3	-3.3	-34.1	49.7	35.8	-25.4	56.8	55.8	11.4
56.5	-31.8	-37.4	37.3	22.6	-40.5	50.3	68.1	-11.9	51.0	-16.2	-38.3	39.8	31.4	-35.0	50.4	65.9	1.0	46.6	-3.8	-39.0	42.5	40.9	-29.0	50.6	63.8	13.1
93.9	7.4	4.8	99.3	-1.7	10.3	95.1	-7.7	4.2	95.2	5.2	6.1	98.1	-3.5	8.5	94.9	-6.4	1.0	96.4	3.3	7.3	97.0	-4.9	7.0	94.8	-5.5	-1.0
90.0	0.0	0.0	90.0	0.0	0.0	90.0	0.0	0.0	90.0	0.0	0.0	90.0	0.0	0.0	90.0	0.0	0.0	90.0	0.0	0.0	90.0	0.0	0.0	90.0	0.0	0.0
84.5	-4.0	-4.7	82.1	2.8	-5.1	83.8	8.5	-1.5	83.9	-2.0	-4.8	82.4	3.9	-4.4	83.8	8.2	0.1	83.3	-0.5	-4.9	82.8	5.1	-3.6	83.8	8.0	1.6
79.1	-7.9	-9.4	74.3	5.6	-10.1	77.5	17.0	-3.0	77.7	-4.1	-9.6	74.9	7.8	-8.7	77.6	16.5	0.2	76.6	-1.0	-9.8	75.6	10.2	-7.3	77.6	15.9	3.3
73.7	-11.9	-14.0	66.5	8.5	-15.2	71.3	25.5	-4.5	71.6	-6.1	-14.4	67.4	11.8	-13.1	71.4	24.7	0.4	70.0	-1.4	-14.6	68.4	15.3	-10.9	71.5	23.9	4.9
68.2	-15.9	-18.7	58.6	11.3	-20.3	65.1	34.1	-5.9	65.5	-8.1	-19.1	59.9	15.7	-17.5	65.2	32.9	0.5	63.3	-1.9	-19.5	61.2	20.4	-14.5	65.3	31.9	6.5
62.8	-19.8	-23.4	50.8	14.1	-25.3	58.9	42.6	-7.4	59.4	-10.1	-23.9	52.4	19.6	-21.9	59.0	41.2	0.6	56.6	-2.4	-24.4	54.0	25.5	-18.1	59.1	39.9	8.2
57.4	-23.8	-28.1	43.0	16.9	-30.4	52.7	51.1	-8.9	53.2	-12.2	-28.7	44.8	23.5	-26.2	52.8	49.4	0.7	50.0	-2.9	-29.3	46.9	30.6	-21.8	52.9	47.8	9.8
51.9	-27.8	-32.7	35.1	19.8	-35.5	46.4	59.6	-10.4	47.1	-14.2	-33.5	37.3	27.4	-30.6	46.6	57.6	0.8	43.3	-3.3	-34.1	39.7	35.8	-25.4	46.8	55.8	11.4
87.7	14.8	9.7	98.6	-3.3	20.6	90.3	-15.4	8.4	90.4	10.5	12.3	96.1	-6.9	17.0	89.9	-12.7	2.0	92.7	6.5	14.7	94.1	-9.9	14.0	89.6	-11.0	-2.0
83.8	7.4	4.8	89.3	-1.7	10.3	85.1	-7.7	4.2	85.2	5.2	6.1	88.0	-3.5	8.5	84.9	-6.4	1.0	86.3	3.3	7.3	87.0	-4.9	7.0	84.8	-5.5	-1.0
79.9	0.0	0.0	79.9	0.0	0.0	79.9	0.0	0.0	79.9	0.0	0.0	79.9	0.0	0.0	79.9	0.0	0.0	79.9	0.0	0.0	79.9	0.0	0.0	79.9	0.0	0.0
74.5	-4.0	-4.7	72.1	2.8	-5.1	73.7	8.5	-1.5	73.8	-2.0	-4.8	72.4	3.9	-4.4	73.8	8.2	0.1	73.3	-0.5	-4.9	72.8	5.1	-3.6	73.8	8.0	1.6
69.1	-7.9	-9.4	64.3	5.6	-10.1	67.5	17.0	-3.0	67.7	-4.1	-9.6	64.9	7.8	-8.7	67.6	16.5	0.2	66.6	-1.0	-9.8	65.6	10.2	-7.3	67.6	15.9	3.3
63.6	-11.9	-14.0	56.4	8.5	-15.2	61.3	25.5	-4.5	61.6	-6.1	-14.4	57.4	11.8	-13.1	61.4	24.7	0.4	59.9	-1.4	-14.6	58.4	15.3	-10.9	61.4	23.9	4.9
58.2	-15.9	-18.7	48.6	11.3	-20.3	55.1	34.1	-5.9	55.5	-8.1	-19.1	49.8	15.7	-17.5	55.2	32.9	0.5	53.3	-1.9	-19.5	51.2	20.4	-14.5	55.3	31.9	6.5
52.8	-19.8	-23.4	40.8	14.1	-25.3	48.9	42.6	-7.4	49.3	-10.1	-23.9	42.3	19.6	-21.9	49.0	41.2	0.6	46.6	-2.4	-24.4	44.0	25.5	-18.1	49.1	39.9	8.2
47.3	-23.8	-28.1	32.9	16.9	-30.4	42.6	51.1	-8.9	43.2	-12.2	-28.7	34.8	23.5	-26.2	42.8	49.4	0.7	39.9	-2.9	-29.3	36.8	30.6	-21.8	42.9	47.8	9.8
81.6	22.3	14.5	97.9	-5.0	30.9	85.4	-23.1	12.6	85.5	15.7	18.4	94.2	-10.4	25.4	84.8	-19.1	3.0	89.1	9.8	22.0	91.1	-14.8	21.0	84.4	-16.5	-3.1
77.7	14.8	9.7	88.6	-3.3	20.6	80.2	-15.4	8.4	80.3	10.5	12.3	86.1	-6.9	17.0	79.8	-12.7	2.0	82.7	6.5	14.7	84.0	-9.9	14.0	79.6	-11.0	-2.0
73.8	7.4	4.8	79.2	-1.7	10.3	75.1	-7.7	4.2	75.1	5.2	6.1	78.0	-3.5	8.5	74.9	-6.4	1.0	76.3	3.3	7.3	77.0	-4.9	7.0	74.7	-5.5	-1.0
69.9	0.0	0.0	69.9	0.0	0.0	69.9	0.0	0.0	69.9	0.0	0.0	69.9	0.0	0.0	69.9	0.0	0.0	69.9	0.0	0.0	69.9	0.0	0.0	69.9	0.0	0.0
64.5	-4.0	-4.7	62.1	2.8	-5.1	63.7	8.5	-1.5	63.8	-2.0	-4.8	62.4	3.9	-4.4	63.7	8.2	0.1	63.3	-0.5	-4.9	62.7	5.1	-3.6	63.7	8.0	1.6
59.1	-7.9	-9.4	54.2	5.6	-10.1	57.5	17.0	-3.0	57.7	-4.1	-9.6	54.9	7.8	-8.7	57.5	16.5	0.2	56.6	-1.0	-9.8	55.5	10.2	-7.3	57.6	15.9	3.3
53.6	-11.9	-14.0	46.4	8.5	-15.2	51.3	25.5	-4.5	51.6	-6.1	-14.4	47.3	11.8	-13.1	51.3	24.7	0.4	49.9	-1.4	-14.6	48.4	15.3	-10.9	51.4	23.9	4.9
48.2	-15.9	-18.7	38.6	11.3	-20.3	45.0	34.1	-5.9	45.4	-8.1	-19.1	39.8	15.7	-17.5	45.1	32.9	0.5	43.2	-1.9	-19.5	41.2	20.4	-14.5	45.2	31.9	6.5
42.7	-19.8	-23.4	30.7	14.1	-25.3	38.8	42.6	-7.4	39.3	-10.1	-23.9	32.3	19.6	-21.9	38.9	41.2	0.6	36.6	-2.4	-24.4	34.0	25.5	-18.1	39.1	39.9	8.2
75.5	29.7	19.3	97.2	-6.6	41.2	80.5	-30.8	16.8	80.7	20.9	24.6	92.2	-13.9	33.9	79.7	-25.4	4.1	85.5	13.0	29.4	88.2	-19.8	28.0	79.2	-22.0	-4.1
71.6	22.3	14.5	87.9	-5.0	30.9	75.4	-23.1	12.6	75.5	15.7	18.4	84.1	-10.4	25.4	74.8	-19.1	3.0	79.1	9.8	22.0	81.1	-14.8	21.0	74.4	-16.5	-3.1
67.7	14.8	9.7	78.5	-3.3	20.6	70.2	-15.4	8.4	70.3	10.5	12.3	76.1	-6.9	17.0	69.8	-12.7	2.0	72.7	6.5	14.7	74.0	-9.9	14.0	69.5	-11.0	-2.0
63.8	7.4	4.8	69.2	-1.7	10.3	65.1	-7.7	4.2	65.1	5.2	6.1	68.0	-3.5	8.5	64.9	-6.4	1.0	66.3	3.3	7.3	67.0	-4.9	7.0	64.7	-5.5	-1.0
59.9	0.0	0.0	59.9	0.0	0.0	59.9	0.0	0.0	59.9	0.0	0.0	59.9	0.0	0.0	59.9	0.0	0.0	59.9	0.0	0.0	59.9	0.0	0.0	59.9	0.0	0.0
54.5	-4.0	-4.7	52.1	2.8	-5.1	53.7	8.5	-1.5	53.8	-2.0	-4.8	52.4	3.9	-4.4	53.7	8.2	0.1	53.2	-0.5	-4.9	52.7	5.1	-3.6	53.7	8.0	1.6
49.0	-7.9	-9.4	44.2	5.6	-10.1	47.5	17.0	-3.0	47.7	-4.1	-9.6	44.8	7.8	-8.7	47.5	16.5	0.2	46.6	-1.0	-9.8	45.5	10.2	-7.3	47.5	15.9	3.3
43.6	-11.9	-14.0	36.4	8.5	-15.2	41.2	25.5	-4.5	41.5	-6.1	-14.4	37.3	11.8	-13.1	41.3	24.7	0.4	39.9	-1.4	-14.6	38.3	15.3	-10.9	41.4	23.9	4.9
38.2	-15.9	-18.7	28.5	11.3	-20.3	35.0	34.1	-5.9	35.4	-8.1	-19.1	29.8	15.7	-17.5	35.1	32.9	0.5	33.2	-1.9	-19.5	31.1	20.4	-14.5	35.2	31.9	6.5
69.4	37.1	24.1	96.5	-8.3	51.5	75.7	-38.5	21.0	75.9	26.2	30.7	90.3	-17.3	42.4	74.7	-31.8	5.1	81.8	16.3	36.7	85.2	-24.7	34.9	74.0	-27.5	-5.1
65.5	29.7	19.3	87.2	-6.6	41.2	70.5	-30.8	16.8	70.7	20.9	24.6	82.2	-13.9	33.9	69.7	-25.4	4.1	75.4	13.0	29.4	78.1	-19.8	28.0	69.2	-22.0	-4.1
61.6	22.3	14.5	77.9	-5.0	30.9	65.4	-23.1	12.6	65.5	15.7	18.4	74.1	-10.4	25.4	64.7	-19.1	3.0	69.0	9.8	22.0	71.1	-14.8	21.0	64.3	-16.5	-3.1
57.7	14.8	9.7	68.5	-3.3	20.6	60.2	-15.4	8.4	60.3	10.5	12.3	66.0	-6.9	17.0	59.8	-12.7	2.0	62.6	6.5	14.7	64.0	-9.9	14.0	59.5	-11.0	-2.0
53.8	7.4	4.8	59.2	-1.7	10.3	55.0	-7.7	4.2	55.1	5.2	6.1	58.0	-3.5	8.5	54.8	-6.4	1.0	56.3	3.3	7.3	56.9	-4.9	7.0	54.7	-5.5	-1.0
49.9	0.0	0.0	49.9	0.0	0.0	49.9	0.0	0.0	49.9	0.0	0.0	49.9	0.0	0.0	49.9	0.0	0.0	49.9	0.0	0.0	49.9	0.0	0.0	49.9	0.0	0.0
44.4	-4.0	-4.7	42.0	2.8	-5.1	43.6	8.5	-1.5	43.7	-2.0	-4.8	42.3	3.9	-4.4	43.7	8.2	0.1	43.2	-0.5	-4.9	42.7	5.1	-3.6	43.7	8.0	1.6
39.0	-7.9	-9.4	34.2	5.6	-10.1	37.4	17.0	-3.0	37.6	-4.1	-9.6	34.8	7.8	-8.7	37.5	16.5	0.2	36.5	-1.0	-9.8	35.5	10.2	-7.3	37.5	15.9	3.3
33.6	-11.9	-14.0	26.4	8.5	-15.2	31.2	25.5	-4.5	31.5	-6.1	-14.4	27.3	11.8	-13.1	31.3	24.7	0.4	29.9	-1.4	-14.6	28.3	15.3	-10.9	31.3	23.9	4.9
63.2	44.5	29.0	95.8	-10.0	61.8	70.8	-46.2	25.2	71.1	31.4	36.9	88.3	-20.8	50.9	69.6	-38.2	6.1	78.2	19.5	44.0	82.2	-29.7	41.9	68.8	-33.0	-6.1
59.3	37.1	24.1	86.5	-8.3	51.5	65.7	-38.5	21.0	65.9	26.2	30.7	80.3	-17.3	42.4	64.6	-31.8	5.1	71.8	16.3	36.7	75.2	-24.7	34.9	64.0	-27.5	-5.1
55.4	29.7	19.3	77.2	-6.6	41.2	60.5	-30.8	16.8	60.7	20.9	24.6	72.2	-13.9	33.9	59.7	-25.4	4.1	65.4	13.0	29.4	68.1	-19.8	28.0	59.1	-22.0	-4.1
51.5	22.3	14.5	67.8	-5.0	30.9	55.3	-23.1	12.6	55.5	15.7	18.4	64.1	-10.4	25.4	54.7	-19.1	3.0	59.0	9.8	22.0	61.0	-14.8	21.0	54.3	-16.5	-3.1
47.6	14.8	9.7	58.5	-3.3	20.6	50.2	-15.4	8.4	50.3	10.5	12.3	56.0	-6.9	17.0	49.8	-12.7	2.0	52.6	6.5	14.7	54.0	-9.9	14.0	49.5	-11.0	-2.0
43.7	7.4	4.8	49.2	-1.7	10.3	45.0	-7.7	4.2	45.0	5.2	6.1	47.9	-3.5	8.5	44.8	-6.4	1.0	46.2	3.3	7.3	46.9	-4.9	7.0	44.7	-5.5	-1.0
39.8	0.0	0.0	39.8	0.0	0.0	39.8	0.0	0.0	39.8	0.0	0.0	39.8	0.0	0.0	39.8	0.0	0.0	39.8	0.0	0.0	39.8	0.0	0.0	39.8	0.0	0.0
34.4	-4.0	-4.7	32.0	2.8	-5.1	33.6	8.5	-1.5	33.7	-2.0	-4.8	32.3	3.9	-4.4	33.6	8.2	0.1	33.2	-0.5	-4.9	32.7	5.1	-3.6	33.7	8.0	1.6
29.0	-7.9	-9.4	24.2	5.6	-10.1	27.4	17.0	-3.0	27.6	-4.1	-9.6	24.8	7.8	-8.7	27.5	16.5	0.2	26.5	-1.0	-9.8	25.5	10.2	-7.3	27.5	15.9	3.3
57.1	51.9	33.8	95.1	-11.6	72.1	66.0	-53.9	29.4	66.3	36.6	43.0	86.4	-24.3	59.4	64.5	-44.5	7.1	74.5	22.8	51.4	79.3	-34.6	48.9	63.6	-38.5	-7.2
53.2	44.5	29.0	85.8	-10.0	61.8	60.8	-46.2	25.2	61.0	31.4	36.9	78.3	-20.8	50.9	59.6	-38.2	6.1	68.2	19.5	44.0	72.2	-29.7	41.9	58.8	-33.0	-6.1
49.3	37.1	24.1	76.5	-8.3	51.5	55.6	-38.5	21.0	55.8	26.2	30.7	70.2	-17.3	42.4	54.6	-31.8	5.1	61.8	16.3	36.7	65.1	-24.7	34.9	53.9	-27.5	-5.1
45.4	29.7	19.3	67.1	-6.6	41.2	50.5	-30.8	16.8	50.6	20.9	24.6	62.2	-13.9	33.9	49.6	-25.4	4.0	55.4	13.0	29.4	58.1	-19.8	28.0	49.1	-22.0	-4.1
41.5	22.3	14.5	57.8	-5.0	30.9	45.3	-23.1	12.6	45.4	15.7	18.4	54.1	-10.4	25.4	44.7	-19.1	3.0	49.0	9.8	22.0	51.0	-14.8	21.0	44.3	-16.5	-3.1
37.6	14.8	9.7	48.5	-3.3	20.6	40.1	-15.4	8.4	40.2	10.5	12.3	46.0	-6.9	17.0	39.7	-12.7	2.0	42.6	6.5	14.7	43.9	-9.9	14.0	39.5	-11.0	-2.0
33.7	7.4	4.8	39.1	-1.7	10.3	35.0	-7.7	4.2	35.0	5.2	6.1	37.9	-3.5	8.5	34.8	-6.4	1.0	36.2	3.3	7.3	36.9	-4.9	7.0	34.6	-5.5	-1.0
29.8	0.0	0.0	29.8	0.0	0.0	29.8	0.0	0.0	29.8	0.0	0.0	29.8	0.0	0.0	29.8	0.0	0.0	29.8	0.0	0.0	29.8	0.0	0.0	29.8	0.0	0.0
24.4	-4.0	-4.7	22.0	2.8	-5.1	23.6	8.5	-1.5	23.7	-2.0	-4.8	22.3	3.9	-4.4	23.6	8.2	0.1	23.1	-0.5	-4.9	22.6	5.1	-3.6	23.6	8.0	1.6
51.0	59.3	38.6	94.4	-13.3	82.4	61.1	-61.6	33.6	61.4	41.9	49.2	84.5	-27.7	67.9	59.5	-50.9	8.1	70.9	26.0	58.7	76.3	-39.5	55.9	58.4	-44.0	-8.2
47.1	51.9	33.8	85.1	-11.6	72.1	55.9	-53.9	29.4	56.2	36.6	43.0	76.4	-24.3	59.4	54.5	-44.5	7.1	64.5	22.8	51.4	69.2	-34.6	48.9	53.6	-38.5	-7.2
43.2	44.5	29.0	75.8	-10.0	61.8	50.8	-46.2	25.2	51.0	31.4	36.9	68.3	-20.8	50.9	49.5	-38.2	6.1	58.1	19.5	44.0	62.2	-29.7	41.9	48.7	-33.0	-6.1
39.3	37.1	24.1	66.4	-8.3	51.5	45.6	-38.5	21.0	45.8	26.2	30.7	60.2	-17.3	42.4	44.6	-31.8	5.1	51.7	16.3	36.7	55.1	-24.7	34.9	43.9	-27.5	-5.1
35.4	29.7	19.3	57.1	-6.6	41.2	40.4	-30.8	16.8	40.6	20.9	24.6	52.1	-13.9	33.9	39.6	-25.4	4.0	45.3	13.0	29.4	48.0	-19.8	28.0	39.1	-22.0	-4.1
31.5	22.3	14.5	47.8	-5.0	30.9	35.3	-23.1	12.6	35.4	15.7	18.4	44.0	-10.4	25.4	34.7	-19.1	3.0	39.0	9.8	22.0	41.0	-14.8	21.0	34.3	-16.5	-3.1
27.6	14.8	9.7	38.4	-3.3	20.6	30.1	-15.4	8.4	30.2	10.5	12.3	36.0	-6.9	17.0	29.7	-12.7	2.0	32.6	6.5	14.7	33.9	-9.9	14.0	29.4	-11.0	-2.0
23.7	7.4	4.8	29.1	-1.7	10.3	25.0	-7.7	4.2	25.0	5.2	6.1	27.9	-3.5	8.5	24.7	-6.4	1.0	26.2	3.3	7.3	26.9	-4.9	7.0	24.6	-5.5	-1.0
19.8	0.0	0.0	19.8	0.0	0.0	19.8	0.0	0.0	19.8	0.0	0.0	19.8	0.0	0.0	19.8	0.0	0.0	19.8	0.0	0.0	19.8	0.0	0.0	19.8	0.0	0.0

%XYZa,ICC O:32.1 19.3 6.2 Y:75.3 86.2 17.1 L:15.1 29.4 13.3 C:16.8 24.4 58.4 V:12.2 9.7 31.6 M:33.6 18.6 27.3 N:2.8 2.9 3.2 W:95.1 100.0 108.9

%LAB*a,ICC	O:51.0 59.3 38.6	Y:94.4 -13.3 82.4	L:61.1 -61.6 33.6	C:56.5 -31.8 -37.4	V:37.3 22.6 -40.5	M:50.3 68.1 -11.9	N:19.8 0.0 0.0	W:100.0 0.0 0.0
100.0 0.0 0.0	100.0 0.0 0.0	100.0 0.0 0.0	19.8 0.0 0.0	19.8 0.0 0.0	19.8 0.0 0.0			
92.8 1.0 -5.0	93.2 6.5 -2.7	93.8 7.7 3.2	29.8 0.0 0.0	25.1 0.0 0.0	100.0 0.0 0.0			
85.6 2.1 -9.9	86.4 13.1 -5.5	87.7 15.4 6.3	39.8 0.0 0.0	30.5 0.0 0.0	51.0 59.3 38.6			
78.4 3.1 -14.9	79.7 19.6 -8.2	81.5 23.1 9.5	49.9 0.0 0.0	35.8 0.0 0.0	56.5 -31.8 -37.4			
71.2 4.1 -19.8	72.9 26.2 -10.9	75.4 30.8 12.7	59.9 0.0 0.0	41.2 0.0 0.0	94.4 -13.3 82.4			
64.0 5.2 -24.8	66.1 32.7 -13.6	69.2 38.5 15.8	69.9 0.0 0.0	46.5 0.0 0.0	37.3 22.6 -40.5			
56.8 6.2 -29.8	59.3 39.2 -16.4	63.1 46.2 19.0	79.9 0.0 0.0	51.9 0.0 0.0	61.1 -61.6 33.6			
49.6 7.2 -34.7	52.5 45.8 -19.1	56.9 53.9 22.1	90.0 0.0 0.0	57.2 0.0 0.0	50.3 68.1 -11.9			
42.4 8.3 -39.7	45.8 52.3 -21.8	50.8 61.7 25.3	100.0 0.0 0.0	62.6 0.0 0.0				
97.6 1.1 8.6	96.1 -6.3 5.6	94.7 -4.8 -2.8	19.8 0.0 0.0	67.9 0.0 0.0				
90.0 0.0 0.0	90.0 0.0 0.0	90.0 0.0 0.0	29.8 0.0 0.0	73.3 0.0 0.0				
82.8 1.0 -5.0	83.2 6.5 -2.7	83.8 7.7 3.2	39.8 0.0 0.0	78.6 0.0 0.0				
75.6 2.1 -9.9	76.4 13.1 -5.5	77.7 15.4 6.3	49.9 0.0 0.0	84.0 0.0 0.0				
68.4 3.1 -14.9	69.6 19.6 -8.2	71.5 23.1 9.5	59.9 0.0 0.0	89.3 0.0 0.0				
61.2 4.1 -19.8	62.9 26.2 -10.9	65.4 30.8 12.7	69.9 0.0 0.0	94.7 0.0 0.0				
54.0 5.2 -24.8	56.1 32.7 -13.6	59.2 38.5 15.8	79.9 0.0 0.0	100.0 0.0 0.0				
46.7 6.2 -29.8	49.3 39.2 -16.4	53.1 46.2 19.0	90.0 0.0 0.0	19.8 0.0 0.0				
39.5 7.2 -34.7	42.5 45.8 -19.1	46.9 53.9 22.1	100.0 0.0 0.0	25.1 0.0 0.0				
95.3 2.2 17.3	92.2 -12.6 11.2	89.4 -9.5 -5.5	19.8 0.0 0.0	30.5 0.0 0.0				
87.6 1.1 8.6	86.1 -6.3 5.6	84.7 -4.8 -2.8	29.8 0.0 0.0	35.8 0.0 0.0				
79.9 0.0 0.0	79.9 0.0 0.0	79.9 0.0 0.0	39.8 0.0 0.0	41.2 0.0 0.0				
72.7 1.0 -5.0	73.2 6.5 -2.7	73.8 7.7 3.2	49.9 0.0 0.0	46.5 0.0 0.0				
65.5 2.1 -9.9	66.4 13.1 -5.5	67.6 15.4 6.3	59.9 0.0 0.0	51.9 0.0 0.0				
58.3 3.1 -14.9	59.6 19.6 -8.2	61.5 23.1 9.5	69.9 0.0 0.0	57.2 0.0 0.0				
51.1 4.1 -19.8	52.8 26.2 -10.9	55.3 30.8 12.7	79.9 0.0 0.0	62.6 0.0 0.0				
43.9 5.2 -24.8	46.0 32.7 -13.6	49.2 38.5 15.8	90.0 0.0 0.0	67.9 0.0 0.0				
36.7 6.2 -29.8	39.3 39.2 -16.4	43.0 46.2 19.0	100.0 0.0 0.0	73.3 0.0 0.0				
92.9 3.3 25.9	88.3 -18.9 16.8	84.1 -14.3 -8.3	19.8 0.0 0.0	78.6 0.0 0.0				
85.3 2.2 17.3	82.2 -12.6 11.2	79.4 -9.5 -5.5	29.8 0.0 0.0	84.0 0.0 0.0				
77.6 1.1 8.6	76.0 -6.3 5.6	74.6 -4.8 -2.8	39.8 0.0 0.0	89.3 0.0 0.0				
69.9 0.0 0.0	69.9 0.0 0.0	69.9 0.0 0.0	49.9 0.0 0.0	94.7 0.0 0.0				
62.7 1.0 -5.0	63.1 6.5 -2.7	63.8 7.7 3.2	59.9 0.0 0.0	100.0 0.0 0.0				
55.5 2.1 -9.9	56.4 13.1 -5.5	57.6 15.4 6.3	69.9 0.0 0.0	19.8 0.0 0.0				
48.3 3.1 -14.9	49.6 19.6 -8.2	51.5 23.1 9.5	79.9 0.0 0.0	25.1 0.0 0.0				
41.1 4.1 -19.8	42.8 26.2 -10.9	45.3 30.8 12.7	90.0 0.0 0.0	30.5 0.0 0.0				
33.9 5.2 -24.8	36.0 32.7 -13.6	39.2 38.5 15.8	100.0 0.0 0.0	35.8 0.0 0.0				
90.6 4.5 34.5	84.4 -25.2 22.4	78.8 -19.1 -11.1		41.2 0.0 0.0				
82.9 3.3 25.9	78.3 -18.9 16.8	74.0 -14.3 -8.3		46.5 0.0 0.0				
75.2 2.2 17.3	72.1 -12.6 11.2	69.3 -9.5 -5.5		51.9 0.0 0.0				
67.6 1.1 8.6	66.0 -6.3 5.6	64.6 -4.8 -2.8		57.2 0.0 0.0				
59.9 0.0 0.0	59.9 0.0 0.0	59.9 0.0 0.0		62.6 0.0 0.0				
52.7 1.0 -5.0	53.1 6.5 -2.7	53.7 7.7 3.2		67.9 0.0 0.0				
45.5 2.1 -9.9	46.3 13.1 -5.5	47.6 15.4 6.3		73.3 0.0 0.0				
38.3 3.1 -14.9	39.6 19.6 -8.2	41.4 23.1 9.5		78.6 0.0 0.0				
31.1 4.1 -19.8	32.8 26.2 -10.9	35.3 30.8 12.7		84.0 0.0 0.0				
88.2 5.6 43.1	80.5 -31.5 28.1	73.4 -23.9 -13.8		89.3 0.0 0.0				
80.5 4.5 34.5	74.4 -25.2 22.4	68.7 -19.1 -11.1		94.7 0.0 0.0				
72.9 3.3 25.9	68.2 -18.9 16.8	64.0 -14.3 -8.3		100.0 0.0 0.0				
65.2 2.2 17.3	62.1 -12.6 11.2	59.3 -9.5 -5.5		19.8 0.0 0.0				
57.5 1.1 8.6	56.0 -6.3 5.6	54.6 -4.8 -2.8		25.1 0.0 0.0				
49.9 0.0 0.0	49.9 0.0 0.0	49.9 0.0 0.0		30.5 0.0 0.0				
42.7 1.0 -5.0	43.1 6.5 -2.7	43.7 7.7 3.2		35.8 0.0 0.0				
35.5 2.1 -9.9	36.3 13.1 -5.5	37.6 15.4 6.3		41.2 0.0 0.0				
28.3 3.1 -14.9	29.5 19.6 -8.2	31.4 23.1 9.5		46.5 0.0 0.0				
85.8 6.7 51.8	76.6 -37.8 33.7	68.1 -28.6 -16.6		51.9 0.0 0.0				
78.2 5.6 43.1	70.5 -31.5 28.1	63.4 -23.9 -13.8		57.2 0.0 0.0				
70.5 4.5 34.5	64.3 -25.2 22.4	58.7 -19.1 -11.1		62.6 0.0 0.0				
62.8 3.3 25.9	58.2 -18.9 16.8	54.0 -14.3 -8.3		67.9 0.0 0.0				
55.2 2.2 17.3	52.1 -12.6 11.2	49.3 -9.5 -5.5		73.3 0.0 0.0				
47.5 1.1 8.6	46.0 -6.3 5.6	44.6 -4.8 -2.8		78.6 0.0 0.0				
39.8 0.0 0.0	39.8 0.0 0.0	39.8 0.0 0.0		84.0 0.0 0.0				
32.6 1.0 -5.0	33.1 6.5 -2.7	33.7 7.7 3.2		89.3 0.0 0.0				
25.4 2.1 -9.9	26.3 13.1 -5.5	27.5 15.4 6.3		94.7 0.0 0.0				
83.5 7.8 60.4	72.7 -44.1 39.3	62.8 -33.4 -19.4		100.0 0.0 0.0				
75.8 6.7 51.8	66.6 -37.8 33.7	58.1 -28.6 -16.6						
68.2 5.6 43.1	60.4 -31.5 28.1	53.4 -23.9 -13.8						
60.5 4.5 34.5	54.3 -25.2 22.4	48.7 -19.1 -11.1						
52.8 3.3 25.9	48.2 -18.9 16.8	44.0 -14.3 -8.3						
45.1 2.2 17.3	42.1 -12.6 11.2	39.2 -9.5 -5.5						
37.5 1.1 8.6	35.9 -6.3 5.6	34.5 -4.8 -2.8						
29.8 0.0 0.0	29.8 0.0 0.0	29.8 0.0 0.0						
22.6 1.0 -5.0	23.0 6.5 -2.7	23.7 7.7 3.2						
81.1 8.9 69.0	68.8 -50.4 44.9	57.5 -38.2 -22.1						
73.5 7.8 60.4	62.7 -44.1 39.3	52.8 -33.4 -19.4						
65.8 6.7 51.8	56.5 -37.8 33.7	48.1 -28.6 -16.6						
58.1 5.6 43.1	50.4 -31.5 28.1	43.4 -23.9 -13.8						
50.5 4.5 34.5	44.3 -25.2 22.4	38.6 -19.1 -11.1						
42.8 3.3 25.9	38.2 -18.9 16.8	33.9 -14.3 -8.3						
35.1 2.2 17.3	32.0 -12.6 11.2	29.2 -9.5 -5.5						
27.5 1.1 8.6	25.9 -6.3 5.6	24.5 -4.8 -2.8						
19.8 0.0 0.0	19.8 0.0 0.0	19.8 0.0 0.0						
%XYZa,ICC	O:32.1 19.3 6.2	Y:75.3 86.2 17.1	L:15.1 29.4 13.3	C:16.8 24.4 58.4	V:12.2 9.7 31.6	M:33.6 18.6 27.3	N:2.8 2.9 3.2	W:95.1 100.0 108.9

%LAB*a_8bit,CIE

O:120			Y:224			L:144			C:133			V:87			M:118			N:45			W:237		
237	128	128	237	128	128	237	128	128	237	128	128	237	128	128	237	128	128	237	128	128	237	128	128
224	123	122	219	131	122	222	138	126	223	126	122	219	133	123	222	138	128	221	127	122	220	134	124	223	138	130
211	118	117	200	135	116	208	148	124	208	123	116	201	137	117	208	148	128	205	127	116	203	140	119	208	147	132
198	114	111	181	138	110	193	159	123	193	121	111	183	142	112	193	158	128	189	126	110	186	146	115	193	157	134
185	109	105	162	142	104	178	169	121	179	118	105	165	147	107	178	168	129	173	126	105	168	153	111	178	166	136
172	104	100	143	145	98	163	179	119	164	116	99	147	152	102	163	178	129	157	125	99	151	159	106	163	176	138
159	99	94	125	148	91	148	189	117	149	113	93	129	156	96	148	187	129	141	125	93	134	165	102	149	186	140
146	95	89	106	152	85	133	200	115	135	111	88	111	161	91	133	197	129	125	124	87	117	171	97	134	195	142
133	90	83	87	155	79	118	210	114	120	108	82	93	166	86	119	207	129	109	123	81	99	177	93	119	205	144
223	137	134	236	126	140	226	119	133	226	134	135	233	124	138	225	120	129	229	132	137	230	122	136	225	121	127
213	128	128	213	128	128	213	128	128	213	128	128	213	128	128	213	128	128	213	128	128	213	128	128	213	128	128
200	123	122	194	131	122	198	138	126	199	126	122	195	133	123	198	138	128	197	127	122	196	134	124	198	138	130
187	118	117	176	135	116	183	148	124	184	123	116	177	137	117	184	148	128	181	127	116	179	140	119	184	147	132
174	114	111	157	138	110	169	159	123	169	121	111	159	142	112	169	158	128	165	126	110	162	146	115	169	157	134
161	109	105	138	142	104	154	169	121	155	118	105	141	147	107	154	168	129	149	126	105	144	153	111	154	166	136
148	104	100	119	145	98	139	179	119	140	116	99	123	152	102	139	178	129	133	125	99	127	159	106	139	176	138
135	99	94	101	148	91	124	189	117	125	113	93	105	156	96	124	187	129	117	125	93	110	165	102	124	186	140
122	95	89	82	152	85	109	200	115	111	111	88	87	161	91	109	197	129	101	124	87	93	171	97	110	195	142
208	146	140	234	124	153	214	109	138	214	141	143	228	120	148	213	113	130	220	136	146	223	116	145	212	115	126
199	137	134	212	126	140	202	119	133	202	134	135	209	124	138	201	120	129	205	132	137	206	122	136	201	121	127
189	128	128	189	128	128	189	128	128	189	128	128	189	128	128	189	128	128	189	128	128	189	128	128	189	128	128
176	123	122	170	131	122	174	138	126	175	126	122	171	133	123	174	138	128	173	127	122	172	134	124	174	138	130
163	118	117	152	135	116	159	148	124	160	123	116	153	137	117	160	148	128	157	127	116	155	140	119	160	147	132
150	114	111	133	138	110	145	159	123	145	121	111	135	142	112	145	158	128	141	126	110	138	146	115	145	157	134
137	109	105	114	142	104	130	169	121	131	118	105	117	147	107	130	168	129	125	126	105	120	153	111	130	166	136
124	104	100	95	145	98	115	179	119	116	116	99	99	152	102	115	178	129	109	125	99	103	159	106	115	176	138
111	99	94	77	148	91	100	189	117	101	113	93	81	156	96	100	187	129	93	125	93	86	165	102	100	186	140
193	155	145	232	122	165	202	100	143	203	147	150	223	115	159	201	105	132	211	140	155	216	110	153	200	108	124
184	146	140	210	124	153	190	109	138	190	141	143	204	120	148	189	113	130	196	136	146	199	116	145	188	115	126
175	137	134	188	126	140	178	119	133	178	134	135	185	124	138	177	120	129	181	132	137	182	122	136	177	121	127
165	128	128	165	128	128	165	128	128	165	128	128	165	128	128	165	128	128	165	128	128	165	128	128	165	128	128
152	123	122	146	131	122	150	138	126	151	126	122	147	133	123	150	138	128	149	127	122	148	134	124	150	138	130
139	118	117	128	135	116	135	148	124	136	123	116	129	137	117	136	148	128	133	127	116	131	140	119	136	147	132
126	114	111	109	138	110	120	159	123	121	121	111	111	142	112	121	158	128	117	126	110	114	146	115	121	157	134
113	109	105	90	142	104	106	169	121	107	118	105	93	147	107	106	168	129	101	126	105	96	153	111	106	166	136
100	104	100	71	145	98	91	179	119	92	116	99	75	152	102	91	178	129	85	125	99	79	159	106	91	176	138
179	164	151	231	120	178	191	91	148	191	153	158	219	111	169	189	97	133	202	144	163	209	104	162	187	101	123
169	155	145	208	122	165	178	100	143	179	147	150	199	115	159	177	105	132	187	140	155	192	110	153	176	108	124
160	146	140	186	124	153	166	109	138	166	141	143	180	120	148	165	113	130	172	136	146	175	116	145	164	115	126
151	137	134	164	126	140	154	119	133	154	134	135	161	124	138	153	120	129	156	132	137	158	122	136	153	121	127
141	128	128	141	128	128	141	128	128	141	128	128	141	128	128	141	128	128	141	128	128	141	128	128	141	128	128
128	123	122	122	131	122	126	138	126	126	126	122	123	133	123	126	138	128	125	127	122	124	134	124	126	138	130
115	118	117	104	135	116	111	148	124	112	123	116	105	137	117	111	148	128	109	127	116	107	140	119	112	147	132
102	114	111	85	138	110	96	159	123	97	121	111	87	142	112	97	158	128	93	126	110	89	146	115	97	157	134
89	109	105	66	142	104	82	169	121	82	118	105	69	147	107	82	168	129	77	126	105	72	153	111	82	166	136
164	173	157	229	118	190	179	82	153	180	159	165	214	107	179	177	90	134	194	148	172	202	98	170	175	95	122
155	164	151	207	120	178	167	91	148	167	153	158	195	111	169	165	97	133	178	144	163	185	104	162	163	101	123
145	155	145	184	122	165	154	100	143	155	147	150	175	115	159	153	105	132	163	140	155	168	110	153	152	108	124
136	146	140	162	124	153	142	109	138	142	141	143	156	120	148	141	113	130	148	136	146	151	116	145	140	115	126
126	137	134	139	126	140	130	119	133	130	134	135	137	124	138	129	120	129	132	132	137	134	122	136	129	121	127
117	128	128	117	128	128	117	128	128	117	128	128	117	128	128	117	128	128	117	128	128	117	128	128	117	128	128
104	123	122	98	131	122	102	138	126	102	126	122	99	133	123	102	138	128	101	127	122	100	134	124	102	138	130
91	118	117	80	135	116	87	148	124	88	123	116	81	137	117	87	148	128	85	127	116	83	140	119	88	147	132
78	114	111	61	138	110	72	159	123	73	121	111	63	142	112	73	158	128	69	126	110	65	146	115	73	157	134
149	182	163	227	116	202	167	72	158	168	166	172	209	103	189	164	82	135	185	151	181	195	92	178	163	88	121
140	173	157	205	118	190	155	82	153	155	159	165	190	107	179	153	90	134	170	148	172	178	98	170	151	95	122
130	164	151	183	120	178	143	91	148	143	153	158	171	111	169	141	97	133	154	144	163	161	104	162	139	101	123
121	155	145	160	122	165	130	100	143	131	147	150	151	115	159	129	105	132	139	140	155	144	110	153	128	108	124
112	146	140	138	124	153	118	109	138	118	141	143	132	120	148	117	113	130	124	136	146	127	116	145	116	115	126
102	137	134	115	126	140	105	119	133	106	134	135	112	124	138	105	120	129	108	132	137	110	122	136	105	121	127
93	128	128	93	128	128	93	128	128	93	128	128	93	128	128	93	128	128	93	128	128	93	128	128	93	128	128
80	123	122	74	131	122	78	138	126	78	126	122	75	133	123	78	138	128	77	127	122	76	134	124	78	138	130
67	118	117	56	135	116	63	148	124	64	123	116	57	137	117	63	148	128	61	127	116	59	140	119	63	147	132
134	190	169	226	114	215	156	63	163	156	172	180	205	99	199	152	74	137	176	155	190	188	86	187	150	82	119
125	182	163	203	116	202	143	72	158	144	166	172	185	103	189	140	82	135	161	151	181	171	92	178	138	88	121
116	173	157	181	118	190	131	82	153	131	159	165	166	107	179	128	90	134	146	148	172	154	98	170	127	95	122
106	164	151	159	120	178	119	91	148	119	153	158	147	111	169	117	97	133	130	144	163	137	104	162	115	101	123
97	155	145	136	122	165	106	100	143	106	147	150	127	115	159	105	105	132	115	140	155	120	110	153	104	108	124
88	146	140	114	124	153	94	109	138	94	141	143	108	120	148	93	113	130	100	136	146	103	116	145	92	115	126
78	137	134	91	126	140	81	119	133	82	134	135	88	124	138	81	120	129	84	132	137	86	122	136	81	121	127
69	128	128	69	128	128	69	128	128	69	128	128	69	128	128	69	128	128	69	128	128	69	128	128	69	128	128
56	123	122	50	131	122	54	138	126	54	126	122	51	133	123	54	138	128	53	127	122	52	134	124	54	138	130
120	199	174	224	112	227	144	54	168	145	178	187	200	95	210	140	67	138	168	159	199	181	80	195	138	75	118
110	190	169	202	114	215	132	63	163	132	172	180	181	99	199	128	74	137	152	155	190	164	86	187	126	82	119
101	182	163	179	116	202	119	72	158	120	166	172	161	103	189	116	82	135	137	151	181	147	92	178	114	88	121
92	173	157	157	118	190	107	82	153	107	159	165	142	107	179	104	90	134	122	148	172	130	98	170	103	95	122
82	164	151	134	120	178	95	91	148	95	153	158	123	111	169	93	97	133	106	144	163	113	104	162	91	101	123
73	155	145	112	122	165	82	100	143	82	147	150	103	115	159	81	105	132	91	140	155	96	110	153	80	108	124
64	146	140	90	124	153	70	109	138	70	141	143	84	120	148	69	113	130	76	136	146	79	116	145	68	115	126
54	137	134	67	126	140	57	119	133	57	134	135	64	124	138	57	120	129	60	132	137	62	122	136	57	121	127
45	128	128	45	128	128	45	128	128	45	128	128	45	128	128	45	128	128	45	128	128	45	128	128	45	128	128

%XYZa_8bit,CIE

O:68			Y:160			L:32			C:36			V:26			M:71			N:6			W:201		
69	128	128	69	128	128	69	128	128	69	128	128	69	128	128	69	128	128	69	128	128	69	128	128
56	123	122	50	131	122	54	138	126	54	126	122	51	133	123	54	138	128	53	127	122	52	134	124	54	138	130
120	199	174	224	112	227	144	54	168	145	178	187	200	95	210	140	67	138	168	159	199	181	80	195	138	75	118
110	190	169	202	114	215	132	63	163	132	172	180	181	99	199	128	74	137	152	155	190	164	86	187	126	82	119
101	182	163	179	116	202	119	72	158	120	166	172	161	103	189	116	82	135	137	151	181	147	92	178	114	88	121
92	173	157	157	118	190	107	82	153	107	159	165	142	107	179	104	90	134	122	148	172	130	98	170	103	95	122
82	164	151	134	120	178	95	91	148	95	153	158	123	111	169	93	97	133	106	144	163	113	104	162	91	101	123
73	155	145	112	122	165	82	100	143	82	147	150	103	115	159	81	105	132	91	140	155	96	110	153	80	108	124
64	146	140	90	124	153	70	109	138	70	141	143	84	120	148	69	113	130	76	136	146	79	116	145	68	115	126
54	137	134	67	126	140	57	119	133	57	134	135	64	124	138	57	120	129	60	132	137	62	122	136	57	121	127
45	128	128	45	128	128	45	128	128	45	128	128	45	128	128	45	128	128	45	128	128	45	128	128

%LAB*a_8bit,CIE O:120 199 174 Y:224 112 227 L:144 54 168 C:133 90 83 V:87 155 79 M:118 210 114 N:45 128 128 W:237 128 128

237	128	128	237	128	128	237	128	128	45	128	128	45	128	128	45	128	128									
220	129	122	221	136	125	223	137	132	69	128	128	58	128	128	237	128	128									
203	130	116	205	144	121	208	147	136	93	128	128	71	128	128	120	199	174									
186	132	110	189	152	118	193	156	139	117	128	128	83	128	128	133	90	83									
168	133	104	172	159	115	178	165	143	141	128	128	96	128	128	224	112	227									
151	134	98	156	167	112	164	174	147	165	128	128	109	128	128	87	155	79									
134	135	92	140	175	108	149	184	151	189	128	128	122	128	128	144	54	168									
116	137	86	124	183	105	134	193	155	213	128	128	135	128	128	118	210	114									
99	138	80	107	191	102	119	202	158	237	128	128	148	128	128												
232	129	138	228	120	135	225	122	125	45	128	128	160	128	128												
213	128	128	213	128	128	213	128	128	69	128	128	173	128	128												
196	129	122	197	136	125	199	137	132	93	128	128	186	128	128												
179	130	116	181	144	121	184	147	136	117	128	128	199	128	128												
161	132	110	165	152	118	169	156	139	141	128	128	212	128	128												
144	133	104	148	159	115	154	165	143	165	128	128	225	128	128												
127	134	98	132	167	112	140	174	147	189	128	128	237	128	128												
110	135	92	116	175	108	125	184	151	213	128	128	45	128	128												
92	137	86	99	183	105	110	193	155	237	128	128	58	128	128												
226	131	149	219	113	142	212	117	121	45	128	128	71	128	128												
208	129	138	204	120	135	201	122	125	69	128	128	83	128	128												
189	128	128	189	128	128	189	128	128	93	128	128	96	128	128												
172	129	122	173	136	125	174	137	132	117	128	128	109	128	128												
155	130	116	157	144	121	160	147	136	141	128	128	122	128	128												
137	132	110	140	152	118	145	156	139	165	128	128	135	128	128												
120	133	104	124	159	115	130	165	143	189	128	128	148	128	128												
103	134	98	108	167	112	116	174	147	213	128	128	160	128	128												
86	135	92	92	175	108	101	184	151	237	128	128	173	128	128												
220	132	159	209	105	148	199	111	118	45	128	128	186	128	128												
202	131	149	195	113	142	188	117	121	69	128	128	199	128	128												
184	129	138	180	120	135	177	122	125	93	128	128	212	128	128												
165	128	128	165	128	128	165	128	128	117	128	128	225	128	128												
148	129	122	149	136	125	150	137	132	141	128	128	237	128	128												
131	130	116	133	144	121	136	147	136	165	128	128	45	128	128												
113	132	110	116	152	118	121	156	139	189	128	128	58	128	128												
96	133	104	100	159	115	106	165	143	213	128	128	71	128	128												
79	134	98	84	167	112	91	174	147	237	128	128	83	128	128												
215	133	170	200	98	155	186	105	115				96	128	128												
196	132	159	185	105	148	175	111	118				109	128	128												
178	131	149	171	113	142	164	117	121				122	128	128												
160	129	138	156	120	135	152	122	125				135	128	128												
141	128	128	141	128	128	141	128	128				148	128	128												
124	129	122	125	136	125	126	137	132				160	128	128												
107	130	116	109	144	121	112	147	136				173	128	128												
89	132	110	92	152	118	97	156	139				186	128	128												
72	133	104	76	159	115	82	165	143				199	128	128												
209	135	180	191	90	162	174	99	111				212	128	128												
191	133	170	176	98	155	162	105	115				225	128	128												
172	132	159	161	105	148	151	111	118				237	128	128												
154	131	149	147	113	142	140	117	121				45	128	128												
136	129	138	132	120	135	128	122	125				58	128	128												
117	128	128	117	128	128	117	128	128				71	128	128												
100	129	122	101	136	125	102	137	132				83	128	128												
83	130	116	85	144	121	88	147	136				96	128	128												
65	132	110	68	152	118	73	156	139				109	128	128												
203	136	190	181	82	169	161	94	108				122	128	128												
185	135	180	167	90	162	150	99	111				135	128	128												
167	133	170	152	98	155	138	105	115				148	128	128												
148	132	159	137	105	148	127	111	118				160	128	128												
130	131	149	122	113	142	116	117	121				173	128	128												
111	129	138	108	120	135	104	122	125				186	128	128												
93	128	128	93	128	128	93	128	128				199	128	128												
76	129	122	77	136	125	78	137	132				212	128	128												
59	130	116	61	144	121	64	147	136				225	128	128												
198	137	201	172	75	175	148	88	105				237	128	128												
179	136	190	157	82	169	137	94	108																		
161	135	180	142	90	162	126	99	111																		
143	133	170	128	98	155	114	105	115																		
124	132	159	113	105	148	103	111	118																		
106	131	149	98	113	142	92	117	121																		
87	129	138	84	120	135	80	122	125																		
69	128	128	69	128	128	69	128	128																		
52	129	122	53	136	125	54	137	132																		
192	139	211	162	67	182	135	82	101																		
174	137	201	148	75	175	124	88	105																		
155	136	190	133	82	169	113	94	108																		
137	135	180	118	90	162	102	99	111																		
119	133	170	104	98	155	90	105	115																		
100	132	159	89	105	148	79	111	118																		
82	131	149	74	113	142	68	117	121																		
63	129	138	60	120	135	56	122	125																		
45	128	128	45	128	128	45	128	128																		

%XYZa_8bit,CIE O:68 41 13 Y:160 183 36 L:32 62 28 C:36 52 124 V:26 21 67 M:71 39 58 N:6 6 7 W:201 212 231

%LAB*a_8bit,ICC			O:130	204	177	Y:241	111	234	L:156	49	171	C:144	87	80	V:95	157	76	M:128	215	113	N:50	128	128	W:255	128	128
255	128	128	255	128	128	255	128	128	255	128	128	255	128	128	255	128	128	255	128	128	255	128	128	255	128	128
241	123	122	235	132	122	239	139	126	239	125	122	236	133	122	239	139	128	238	127	122	237	135	123	239	138	130
227	118	116	215	135	115	223	150	124	224	123	116	217	138	117	223	149	128	221	127	116	218	141	119	224	148	132
213	113	110	195	139	109	207	161	122	208	120	110	197	143	111	208	160	128	204	126	109	200	148	114	208	159	134
200	108	104	175	142	102	192	172	120	193	118	103	178	148	106	192	170	129	187	126	103	182	154	109	192	169	136
186	103	98	155	146	96	176	182	118	177	115	97	159	153	100	176	181	129	170	125	97	163	161	105	176	179	138
172	98	92	135	150	89	160	193	117	161	112	91	140	158	94	160	191	129	153	124	91	145	167	100	161	189	141
158	92	86	115	153	83	144	204	115	146	110	85	121	163	89	144	202	129	136	124	84	127	174	95	145	199	143
144	87	80	95	157	76	128	215	113	130	107	79	102	168	83	129	212	129	119	123	78	108	180	91	129	210	145
239	137	134	253	126	141	243	118	133	243	135	136	250	124	139	242	120	129	246	132	137	247	122	137	242	121	127
229	128	128	229	128	128	229	128	128	229	128	128	229	128	128	229	128	128	229	128	128	229	128	128	229	128	128
216	123	122	209	132	122	214	139	126	214	125	122	210	133	122	214	139	128	212	127	122	211	135	123	214	138	130
202	118	116	189	135	115	198	150	124	198	123	116	191	138	117	198	149	128	195	127	116	193	141	119	198	148	132
188	113	110	169	139	109	182	161	122	183	120	110	172	143	111	182	160	128	178	126	109	174	148	114	182	159	134
174	108	104	149	142	102	166	172	120	167	118	103	153	148	106	166	170	129	161	126	103	156	154	109	166	169	136
160	103	98	130	146	96	150	182	118	151	115	97	133	153	100	150	181	129	144	125	97	138	161	105	151	179	138
146	98	92	110	150	89	134	193	117	136	112	91	114	158	94	135	191	129	127	124	91	119	167	100	135	189	141
132	92	86	90	153	83	118	204	115	120	110	85	95	163	89	119	202	129	110	124	84	101	174	95	119	199	143
224	147	140	251	124	154	230	108	139	230	141	144	245	119	150	229	112	131	236	136	147	240	115	146	228	114	125
214	137	134	228	126	141	217	118	133	217	135	136	224	124	139	217	120	129	220	132	137	222	122	137	216	121	127
204	128	128	204	128	128	204	128	128	204	128	128	204	128	128	204	128	128	204	128	128	204	128	128	204	128	128
190	123	122	184	132	122	188	139	126	188	125	122	185	133	122	188	139	128	187	127	122	186	135	123	188	138	130
176	118	116	164	135	115	172	150	124	173	123	116	165	138	117	172	149	128	170	127	116	167	141	119	172	148	132
162	113	110	144	139	109	156	161	122	157	120	110	146	143	111	156	160	128	153	126	109	149	148	114	157	159	134
148	108	104	124	142	102	140	172	120	141	118	103	127	148	106	141	170	129	136	126	103	131	154	109	141	169	136
135	103	98	104	146	96	125	182	118	126	115	97	108	153	100	125	181	129	119	125	97	112	161	105	125	179	138
121	98	92	84	150	89	109	193	117	110	112	91	89	158	94	109	191	129	102	124	91	94	167	100	109	189	141
208	156	147	250	122	168	218	98	144	218	148	152	240	115	161	216	104	132	227	140	156	232	109	155	215	107	124
198	147	140	226	124	154	205	108	139	205	141	144	220	119	150	204	112	131	211	136	147	214	115	146	203	114	125
188	137	134	202	126	141	191	118	133	192	135	136	199	124	139	191	120	129	195	132	137	196	122	137	191	121	127
178	128	128	178	128	128	178	128	128	178	128	128	178	128	128	178	128	128	178	128	128	178	128	128	178	128	128
164	123	122	158	132	122	162	139	126	163	125	122	159	133	122	163	139	128	161	127	122	160	135	123	163	138	130
151	118	116	138	135	115	147	150	124	147	123	116	140	138	117	147	149	128	144	127	116	142	141	119	147	148	132
137	113	110	118	139	109	131	161	122	131	120	110	121	143	111	131	160	128	127	126	109	123	148	114	131	159	134
123	108	104	98	142	102	115	172	120	116	118	103	102	148	106	115	170	129	110	126	103	105	154	109	115	169	136
109	103	98	78	146	96	99	182	118	100	115	97	82	153	100	99	181	129	93	125	97	87	161	105	100	179	138
193	166	153	248	119	181	205	89	150	206	155	159	235	110	171	203	95	133	218	145	166	225	103	164	202	100	123
183	156	147	224	122	168	192	98	144	193	148	152	215	115	161	191	104	132	202	140	156	207	109	155	190	107	124
173	147	140	200	124	154	179	108	139	179	141	144	194	119	150	178	112	131	185	136	147	189	115	146	177	114	125
163	137	134	177	126	141	166	118	133	166	135	136	173	124	139	165	120	129	169	132	137	171	122	137	165	121	127
153	128	128	153	128	128	153	128	128	153	128	128	153	128	128	153	128	128	153	128	128	153	128	128	153	128	128
139	123	122	133	132	122	137	139	126	137	125	122	134	133	122	137	139	128	136	127	122	134	135	123	137	138	130
125	118	116	113	135	115	121	150	124	122	123	116	114	138	117	121	149	128	119	127	116	116	141	119	121	148	132
111	113	110	93	139	109	105	161	122	106	120	110	95	143	111	105	160	128	102	126	109	98	148	114	106	159	134
97	108	104	73	142	102	89	172	120	90	118	103	76	148	106	90	170	129	85	126	103	79	154	109	90	169	136
177	175	159	246	117	194	193	79	155	194	161	167	230	106	182	190	87	134	209	149	175	217	96	173	189	93	121
167	166	153	222	119	181	180	89	150	180	155	159	210	110	171	178	95	133	192	145	166	199	103	164	176	100	123
157	156	147	199	122	168	167	98	144	167	148	152	189	115	161	165	104	132	176	140	156	181	109	155	164	107	124
147	147	140	175	124	154	153	108	139	154	141	144	168	119	150	152	112	131	160	136	147	163	115	146	152	114	125
137	137	134	151	126	141	140	118	133	140	135	136	148	124	139	140	120	129	143	132	137	145	122	137	139	121	127
127	128	128	127	128	128	127	128	128	127	128	128	127	128	128	127	128	128	127	128	128	127	128	128	127	128	128
113	123	122	107	132	122	111	139	126	112	125	122	108	133	122	111	139	128	110	127	122	109	135	123	111	138	130
99	118	116	87	135	115	95	150	124	96	123	116	89	138	117	96	149	128	93	127	116	91	141	119	96	148	132
86	113	110	67	139	109	80	161	122	80	120	110	70	143	111	80	160	128	76	126	109	72	148	114	80	159	134
161	185	165	244	115	207	181	69	160	181	168	175	225	101	193	177	79	136	199	153	184	210	90	182	175	86	120
151	175	159	221	117	194	167	79	155	168	161	167	205	106	182	165	87	134	183	149	175	192	96	173	163	93	121
141	166	153	197	119	181	154	89	150	155	155	159	184	110	171	152	95	133	167	145	166	174	103	164	151	100	123
131	156	147	173	122	168	141	98	144	141	148	152	163	115	161	140	104	132	150	140	156	156	109	155	139	107	124
121	147	140	149	124	154	128	108	139	128	141	144	143	119	150	127	112	131	134	136	147	138	115	146	126	114	125
112	137	134	125	126	141	115	118	133	115	135	136	122	124	139	114	120	129	118	132	137	120	122	137	114	121	127
102	128	128	102	128	128	102	128	128	102	128	128	102	128	128	102	128	128	102	128	128	102	128	128	102	128	128
88	123	122	82	132	122	86	139	126	86	125	122	82	133	122	86	139	128	85	127	122	83	135	123	86	138	130
74	118	116	62	135	115	70	150	124	70	123	116	63	138	117	70	149	128	68	127	116	65	141	119	70	148	132
146	194	171	243	113	220	168	59	166	169	175	183	220	97	204	165	71	137	190	157	194	202	84	191	162	79	119
136	185	165	219	115	207	155	69	160	156	168	175	200	101	193	152	79	136	174	153	184	184	90	182	150	86	120
126	175	159	195	117	194	142	79	155	142	161	167	179	106	182	139	87	134	157	149	175	166	96	173	138	93	121
116	166	153	171	119	181	129	89	150	129	155	159	158	110	171	127	95	133	141	145	166	148	103	164	125	100	123
106	156	147	147	122	168	116	98	144	116	148	152	138	115	161	114	104	132	125	140	156	130	109	155	113	107	124
96	147	140	124	124	154	102	108	139	103	141	144	117	119	150	101	112	131	109	136	147	112	115	146	101	114	125
86	137	134	100	126	141	89	118	133	89	135	136	97	124	139	89	120	129	92	132	137	94	122	137	88	121	127
76	128	128	76	128	128	76	128	128	76	128	128	76	128	128	76	128	128	76	128	128	76	128	128	76	128	128
62	123	122	56	132	122	60	139	126	60	125	122	57	133	122	60	139	128	59	127	122	58	135	123	60	138	130
130	204	177	241	111	234	156	49	171	157	182	191	215	93	215	152	63	138	181	161	203	195	77	200	149	72	118
120	194	171	217	113	220	143	59	166	143	175	183	195	97	204	139	71	137	165	157	194	177	84	191	137	79	119
110	185	165	193	115	207	129	69	160	130	168	175	174	101	193	126	79	136	148	153	184	159	90	182	124	86	120
100	175	159	169	117	194	116	79	155	117	161	167	154	106	182	114	87	134	132	149	175	141	96	173	112	93	121
90	166	153	146	119	181	103	89	150	104	155	159	133	110	171	101	95	133	116	145	166	123	103	164	100	100	123
80	156	147	122	122	168	90	98	144	90	148	152	112	115	161	88	104	132	99	140	156	105	109	155	87	107	124
70	147	140	98	124	154	77	108	139	77	141	144	92	119	150	76	112	131	83	136	147	86	115	146	75	114	125
60	137	134	74	126	141	64	118	133	64	135	136	71	124	139	63	120	129	67	132	137	68	122	137	63	121	127
50	128	128	50	128	128	50	128	128	50	128	128	50	128	128	50	128	128	50	128	128	50	128	128	50	128	128
%XYZa_8bit,ICC			O:82	49	16	Y:192	220	44	L:38	75	34	C:43	62	149	V:31	25	81	M:86	48	70	N:7	7	8	W:242	255	278

%LAB*a_8bit,ICC O:130 204 177 Y:241 111 234 L:156 49 171 C:144 87 80 V:95 157 76 M:128 215 113 N:50 128 128 W:255 128 128

255	128	128	255	128	128	255	128	128	50	128	128	50	128	128	50	128	128									
237	129	122	238	136	125	239	138	132	76	128	128	64	128	128	255	128	128									
218	131	115	220	145	121	224	148	136	102	128	128	78	128	128	130	204	177									
200	132	109	203	153	118	208	158	140	127	128	128	91	128	128	144	87	80									
182	133	103	186	161	114	192	167	144	153	128	128	105	128	128	241	111	234									
163	135	96	169	170	111	177	177	148	178	128	128	119	128	128	95	157	76									
145	136	90	151	178	107	161	187	152	204	128	128	132	128	128	156	49	171									
126	137	84	134	187	104	145	197	156	229	128	128	146	128	128	128	215	113									
108	139	77	117	195	100	130	207	160	255	128	128	160	128	128												
249	129	139	245	120	135	241	122	124	50	128	128	173	128	128												
229	128	128	229	128	128	229	128	128	76	128	128	187	128	128												
211	129	122	212	136	125	214	138	132	102	128	128	200	128	128												
193	131	115	195	145	121	198	148	136	127	128	128	214	128	128												
174	132	109	178	153	118	182	158	140	153	128	128	228	128	128												
156	133	103	160	161	114	167	167	144	178	128	128	241	128	128												
138	135	96	143	170	111	151	177	148	204	128	128	255	128	128												
119	136	90	126	178	107	135	187	152	229	128	128	50	128	128												
101	137	84	108	187	104	120	197	156	255	128	128	64	128	128												
243	131	150	235	112	142	228	116	121	50	128	128	78	128	128												
223	129	139	219	120	135	216	122	124	76	128	128	91	128	128												
204	128	128	204	128	128	204	128	128	102	128	128	105	128	128												
185	129	122	187	136	125	188	138	132	127	128	128	119	128	128												
167	131	115	169	145	121	172	148	136	153	128	128	132	128	128												
149	132	109	152	153	118	157	158	140	178	128	128	146	128	128												
130	133	103	135	161	114	141	167	144	204	128	128	160	128	128												
112	135	96	117	170	111	125	177	148	229	128	128	173	128	128												
94	136	90	100	178	107	110	187	152	255	128	128	187	128	128												
237	132	161	225	104	150	214	110	117	50	128	128	200	128	128												
217	131	150	210	112	142	202	116	121	76	128	128	214	128	128												
198	129	139	194	120	135	190	122	124	102	128	128	228	128	128												
178	128	128	178	128	128	178	128	128	127	128	128	241	128	128												
160	129	122	161	136	125	163	138	132	153	128	128	255	128	128												
142	131	115	144	145	121	147	148	136	178	128	128	50	128	128												
123	132	109	126	153	118	131	158	140	204	128	128	64	128	128												
105	133	103	109	161	114	116	167	144	229	128	128	78	128	128												
86	135	96	92	170	111	100	177	148	255	128	128	91	128	128												
231	134	172	215	96	157	201	104	114				105	128	128												
211	132	161	200	104	150	189	110	117				119	128	128												
192	131	150	184	112	142	177	116	121				132	128	128												
172	129	139	168	120	135	165	122	124				146	128	128												
153	128	128	153	128	128	153	128	128				160	128	128												
134	129	122	135	136	125	137	138	132				173	128	128												
116	131	115	118	145	121	121	148	136				187	128	128												
98	132	109	101	153	118	106	158	140				200	128	128												
79	133	103	84	161	114	90	167	144				214	128	128												
225	135	183	205	88	164	187	97	110				228	128	128												
205	134	172	190	96	157	175	104	114				241	128	128												
186	132	161	174	104	150	163	110	117				255	128	128												
166	131	150	158	112	142	151	116	121				50	128	128												
147	129	139	143	120	135	139	122	124				64	128	128												
127	128	128	127	128	128	127	128	128				78	128	128												
109	129	122	110	136	125	111	138	132				91	128	128												
90	131	115	93	145	121	96	148	136				105	128	128												
72	132	109	75	153	118	80	158	140				119	128	128												
219	137	194	195	80	171	174	91	107				132	128	128												
199	135	183	180	88	164	162	97	110				146	128	128												
180	134	172	164	96	157	150	104	114				160	128	128												
160	132	161	148	104	150	138	110	117				173	128	128												
141	131	150	133	112	142	126	116	121				187	128	128												
121	129	139	117	120	135	114	122	124				200	128	128												
102	128	128	102	128	128	102	128	128				214	128	128												
83	129	122	84	136	125	86	138	132				228	128	128												
65	131	115	67	145	121	70	148	136				241	128	128												
213	138	205	185	72	178	160	85	103				255	128	128												
193	137	194	170	80	171	148	91	107																		
174	135	183	154	88	164	136	97	110																		
154	134	172	139	96	157	124	104	114																		
135	132	161	123	104	150	112	110	117																		
115	131	150	107	112	142	100	116	121																		
96	129	139	92	120	135	88	122	124																		
76	128	128	76	128	128	76	128	128																		
58	129	122	59	136	125	60	138	132																		
207	139	216	175	63	185	147	79	100																		
187	138	205	160	72	178	135	85	103																		
168	137	194	144	80	171	123	91	107																		
148	135	183	129	88	164	111	97	110																		
129	134	172	113	96	157	99	104	114																		
109	132	161	97	104	150	87	110	117																		
90	131	150	82	112	142	75	116	121																		
70	129	139	66	120	135	62	122	124																		
50	128	128	50	128	128	50	128	128																		

%XYZa_8bit,ICC O:82 49 16 Y:192 220 44 L:38 75 34 C:43 62 149 V:31 25 81 M:86 48 70 N:7 7 8 W:242 255 278

```
% olv'*_8bit, 9x9x9 grid
255 255 255 | 255 255 255 | 255 255 255 | 255 255 255 | 255 255 255 | 255 255 255 | 255 255 255 | 255 255 255 | 255 255 255
223 255 255 | 223 223 255 | 255 223 255 | 223 247 255 | 231 223 255 | 255 223 247 | 223 239 255 | 239 223 255 | 255 223 239
191 255 255 | 191 191 255 | 255 191 255 | 191 239 255 | 207 191 255 | 255 191 239 | 191 223 255 | 223 191 255 | 255 191 223
159 255 255 | 159 159 255 | 255 159 255 | 159 231 255 | 183 159 255 | 255 159 231 | 159 207 255 | 207 159 255 | 255 159 207
128 255 255 | 128 128 255 | 255 128 255 | 128 223 255 | 159 128 255 | 255 128 223 | 128 191 255 | 191 128 255 | 255 128 191
96  255 255 | 96  96  255 | 255 96  255 | 96  215 255 | 135 96  255 | 255 96  215 | 96  175 255 | 175 96  255 | 255 96  175
64  255 255 | 64  64  255 | 255 64  255 | 64  207 255 | 112 64  255 | 255 64  207 | 64  159 255 | 159 64  255 | 255 64  159
32  255 255 | 32  32  255 | 255 32  255 | 32  199 255 | 88  32  255 | 255 32  199 | 32  143 255 | 143 32  255 | 255 32  143
0   255 255 | 0   0   255 | 255 0   255 | 0   191 255 | 64  0   255 | 255 0   191 | 0   127 255 | 127 0   255 | 255 0   127
255 223 223 | 255 255 223 | 223 255 223 | 255 231 223 | 247 255 223 | 223 255 231 | 255 239 223 | 239 255 223 | 223 255 239
223 223 223 | 223 223 223 | 223 223 223 | 223 223 223 | 223 223 223 | 223 223 223 | 223 223 223 | 223 223 223 | 223 223 223
191 223 223 | 191 191 223 | 223 191 223 | 191 215 223 | 199 191 223 | 223 191 215 | 191 207 223 | 207 191 223 | 223 191 207
159 223 223 | 159 159 223 | 223 159 223 | 159 207 223 | 175 159 223 | 223 159 207 | 159 191 223 | 191 159 223 | 223 159 191
128 223 223 | 128 128 223 | 223 128 223 | 128 199 223 | 151 128 223 | 223 128 199 | 128 175 223 | 175 128 223 | 223 128 175
96  223 223 | 96  96  223 | 223 96  223 | 96  191 223 | 127 96  223 | 223 96  191 | 96  159 223 | 159 96  223 | 223 96  159
64  223 223 | 64  64  223 | 223 64  223 | 64  183 223 | 104 64  223 | 223 64  183 | 64  143 223 | 143 64  223 | 223 64  143
32  223 223 | 32  32  223 | 223 32  223 | 32  175 223 | 80  32  223 | 223 32  175 | 32  127 223 | 127 32  223 | 223 32  127
0   223 223 | 0   0   223 | 223 0   223 | 0   167 223 | 56  0   223 | 223 0   167 | 0   112 223 | 112 0   223 | 223 0   112
255 191 191 | 255 255 191 | 191 255 191 | 255 207 191 | 239 255 191 | 191 255 207 | 255 223 191 | 223 255 191 | 191 255 223
223 191 191 | 223 223 191 | 191 223 191 | 223 199 191 | 215 223 191 | 191 223 199 | 223 207 191 | 207 223 191 | 191 223 207
191 191 191 | 191 191 191 | 191 191 191 | 191 191 191 | 191 191 191 | 191 191 191 | 191 191 191 | 191 191 191 | 191 191 191
159 191 191 | 159 159 191 | 191 159 191 | 159 183 191 | 167 159 191 | 191 159 183 | 159 175 191 | 175 159 191 | 191 159 175
128 191 191 | 128 128 191 | 191 128 191 | 128 175 191 | 143 128 191 | 191 128 175 | 128 159 191 | 159 128 191 | 191 128 159
96  191 191 | 96  96  191 | 191 96  191 | 96  167 191 | 120 96  191 | 191 96  167 | 96  143 191 | 143 96  191 | 191 96  143
64  191 191 | 64  64  191 | 191 64  191 | 64  159 191 | 96  64  191 | 191 64  159 | 64  127 191 | 127 64  191 | 191 64  127
32  191 191 | 32  32  191 | 191 32  191 | 32  151 191 | 72  32  191 | 191 32  151 | 32  112 191 | 112 32  191 | 191 32  112
0   191 191 | 0   0   191 | 191 0   191 | 0   143 191 | 48  0   191 | 191 0   143 | 0   96  191 | 96  0   191 | 191 0   96
255 159 159 | 255 255 159 | 159 255 159 | 255 183 159 | 231 255 159 | 159 255 183 | 255 207 159 | 207 255 159 | 159 255 207
223 159 159 | 223 223 159 | 159 223 159 | 223 175 159 | 207 223 159 | 159 223 175 | 223 191 159 | 191 223 159 | 159 223 191
191 159 159 | 191 191 159 | 159 191 159 | 191 167 159 | 183 191 159 | 159 191 167 | 191 175 159 | 175 191 159 | 159 191 175
159 159 159 | 159 159 159 | 159 159 159 | 159 159 159 | 159 159 159 | 159 159 159 | 159 159 159 | 159 159 159 | 159 159 159
128 159 159 | 128 128 159 | 159 128 159 | 128 151 159 | 135 128 159 | 159 128 151 | 128 143 159 | 143 128 159 | 159 128 143
96  159 159 | 96  96  159 | 159 96  159 | 96  143 159 | 112 96  159 | 159 96  143 | 96  127 159 | 127 96  159 | 159 96  127
64  159 159 | 64  64  159 | 159 64  159 | 64  135 159 | 88  64  159 | 159 64  135 | 64  112 159 | 112 64  159 | 159 64  112
32  159 159 | 32  32  159 | 159 32  159 | 32  127 159 | 64  32  159 | 159 32  127 | 32  96  159 | 96  32  159 | 159 32  96
0   159 159 | 0   0   159 | 159 0   159 | 0   120 159 | 40  0   159 | 159 0   120 | 0   80  159 | 80  0   159 | 159 0   80
255 128 128 | 255 255 128 | 128 255 128 | 255 159 128 | 223 255 128 | 128 255 159 | 255 191 128 | 191 255 128 | 128 255 191
223 128 128 | 223 223 128 | 128 223 128 | 223 151 128 | 199 223 128 | 128 223 151 | 223 175 128 | 175 223 128 | 128 223 175
191 128 128 | 191 191 128 | 128 191 128 | 191 143 128 | 175 191 128 | 128 191 143 | 191 159 128 | 159 191 128 | 128 191 159
159 128 128 | 159 159 128 | 128 159 128 | 159 135 128 | 151 159 128 | 128 159 135 | 159 143 128 | 143 159 128 | 128 159 143
128 128 128 | 128 128 128 | 128 128 128 | 128 128 128 | 128 128 128 | 128 128 128 | 128 128 128 | 128 128 128 | 128 128 128
96  127 128 | 96  96  128 | 127 96  128 | 96  120 128 | 104 96  128 | 128 96  120 | 96  112 128 | 112 96  128 | 128 96  112
64  127 128 | 64  64  128 | 127 64  128 | 64  112 128 | 80  64  128 | 128 64  112 | 64  96  128 | 96  64  128 | 128 64  96
32  127 128 | 32  32  128 | 127 32  128 | 32  104 128 | 56  32  128 | 128 32  104 | 32  80  128 | 80  32  128 | 128 32  80
0   127 128 | 0   0   128 | 127 0   128 | 0   96  128 | 32  0   128 | 128 0   96  | 0   64  128 | 64  0   128 | 128 0   64
255 96  96  | 255 255 96  | 96  255 96  | 255 135 96  | 215 255 96  | 96  255 135 | 255 175 96  | 175 255 96  | 96  255 175
223 96  96  | 223 223 96  | 96  223 96  | 223 127 96  | 191 223 96  | 96  223 127 | 223 159 96  | 159 223 96  | 96  223 159
191 96  96  | 191 191 96  | 96  191 96  | 191 120 96  | 167 191 96  | 96  191 120 | 191 143 96  | 143 191 96  | 96  191 143
159 96  96  | 159 159 96  | 96  159 96  | 159 112 96  | 143 159 96  | 96  159 112 | 159 127 96  | 127 159 96  | 96  159 127
128 96  96  | 127 128 96  | 96  128 96  | 128 104 96  | 120 128 96  | 96  128 104 | 128 112 96  | 112 128 96  | 96  128 112
96  96  96  | 96  96  96  | 96  96  96  | 96  96  96  | 96  96  96  | 96  96  96  | 96  96  96  | 96  96  96  | 96  96  96
64  96  96  | 64  64  96  | 96  64  96  | 64  88  96  | 72  64  96  | 96  64  88  | 64  80  96  | 80  64  96  | 96  64  80
32  96  96  | 32  32  96  | 96  32  96  | 32  80  96  | 48  32  96  | 96  32  80  | 32  64  96  | 64  32  96  | 96  32  64
0   96  96  | 0   0   96  | 96  0   96  | 0   72  96  | 24  0   96  | 96  0   72  | 0   48  96  | 48  0   96  | 96  0   48
255 64  64  | 255 255 64  | 64  255 64  | 255 112 64  | 207 255 64  | 64  255 112 | 255 159 64  | 159 255 64  | 64  255 159
223 64  64  | 223 223 64  | 64  223 64  | 223 104 64  | 183 223 64  | 64  223 104 | 223 143 64  | 143 223 64  | 64  223 143
191 64  64  | 191 191 64  | 64  191 64  | 191 96  64  | 159 191 64  | 64  191 96  | 191 127 64  | 127 191 64  | 64  191 127
159 64  64  | 159 159 64  | 64  159 64  | 159 88  64  | 135 159 64  | 64  159 88  | 159 112 64  | 112 159 64  | 64  159 112
128 64  64  | 127 128 64  | 64  128 64  | 128 80  64  | 112 128 64  | 64  128 80  | 128 96  64  | 96  128 64  | 64  128 96
96  64  64  | 96  96  64  | 64  96  64  | 96  72  64  | 88  96  64  | 64  96  72  | 96  80  64  | 80  96  64  | 64  96  80
64  64  64  | 64  64  64  | 64  64  64  | 64  64  64  | 64  64  64  | 64  64  64  | 64  64  64  | 64  64  64  | 64  64  64
32  64  64  | 32  32  64  | 64  32  64  | 32  56  64  | 40  32  64  | 64  32  56  | 32  48  64  | 48  32  64  | 64  32  48
0   64  64  | 0   0   64  | 64  0   64  | 0   48  64  | 16  0   64  | 64  0   48  | 0   32  64  | 32  0   64  | 64  0   32
255 32  32  | 255 255 32  | 32  255 32  | 255 88  32  | 199 255 32  | 32  255 88  | 255 143 32  | 143 255 32  | 32  255 143
223 32  32  | 223 223 32  | 32  223 32  | 223 80  32  | 175 223 32  | 32  223 80  | 223 127 32  | 127 223 32  | 32  223 127
191 32  32  | 191 191 32  | 32  191 32  | 191 72  32  | 151 191 32  | 32  191 72  | 191 112 32  | 112 191 32  | 32  191 112
159 32  32  | 159 159 32  | 32  159 32  | 159 64  32  | 127 159 32  | 32  159 64  | 159 96  32  | 96  159 32  | 32  159 96
128 32  32  | 127 128 32  | 32  128 32  | 128 56  32  | 104 128 32  | 32  128 56  | 128 80  32  | 80  128 32  | 32  128 80
96  32  32  | 96  96  32  | 32  96  32  | 96  48  32  | 80  96  32  | 32  96  48  | 96  64  32  | 64  96  32  | 32  96  64
64  32  32  | 64  64  32  | 32  64  32  | 64  40  32  | 56  64  32  | 32  64  40  | 64  48  32  | 48  64  32  | 32  64  48
32  32  32  | 32  32  32  | 32  32  32  | 32  32  32  | 32  32  32  | 32  32  32  | 32  32  32  | 32  32  32  | 32  32  32
0   32  32  | 0   0   32  | 32  0   32  | 0   24  32  | 8   0   32  | 32  0   24  | 0   16  32  | 16  0   32  | 32  0   16
255 0   0   | 255 255 0   | 0   255 0   | 255 64  0   | 191 255 0   | 0   255 64  | 255 127 0   | 127 255 0   | 0   255 127
223 0   0   | 223 223 0   | 0   223 0   | 223 56  0   | 167 223 0   | 0   223 56  | 223 112 0   | 112 223 0   | 0   223 112
191 0   0   | 191 191 0   | 0   191 0   | 191 48  0   | 143 191 0   | 0   191 48  | 191 96  0   | 96  191 0   | 0   191 96
159 0   0   | 159 159 0   | 0   159 0   | 159 40  0   | 120 159 0   | 0   159 40  | 159 80  0   | 80  159 0   | 0   159 80
128 0   0   | 127 128 0   | 0   128 0   | 128 32  0   | 96  128 0   | 0   128 32  | 128 64  0   | 64  128 0   | 0   128 64
96  0   0   | 96  96  0   | 0   96  0   | 96  24  0   | 72  96  0   | 0   96  24  | 96  48  0   | 48  96  0   | 0   96  48
64  0   0   | 64  64  0   | 0   64  0   | 64  16  0   | 48  64  0   | 0   64  16  | 64  32  0   | 32  64  0   | 0   64  32
32  0   0   | 32  32  0   | 0   32  0   | 32  8   0   | 24  32  0   | 0   32  8   | 32  16  0   | 16  32  0   | 0   32  16
0   0   0   | 0   0   0   | 0   0   0   | 0   0   0   | 0   0   0   | 0   0   0   | 0   0   0   | 0   0   0   | 0   0   0
```

% olv'*_8bit, 9x9x9 grid

255	255	255	255	255	255	255	255	255	0	0	0	0	0	0	0	0	0			
223	231	255	247	223	255	255	223	231	32	32	32	17	17	17	255	255	255			
191	207	255	239	191	255	255	191	207	64	64	64	34	34	34	255	0	0			
159	183	255	231	159	255	255	159	183	96	96	96	51	51	51	0	255	255			
128	159	255	223	128	255	255	128	159	128	128	128	68	68	68	255	255	0			
96	135	255	215	96	255	255	96	135	159	159	159	85	85	85	0	0	255			
64	112	255	207	64	255	255	64	112	191	191	191	102	102	102	0	255	0			
32	88	255	199	32	255	255	32	88	223	223	223	119	119	119	255	0	255			
0	64	255	191	0	255	255	0	64	255	255	255	136	136	136						
255	247	223	231	255	223	223	255	247	0	0	0	153	153	153						
223	223	223	223	223	223	223	223	223	32	32	32	170	170	170						
191	199	223	215	191	223	223	191	199	64	64	64	187	187	187						
159	175	223	207	159	223	223	159	175	96	96	96	204	204	204						
128	151	223	199	128	223	223	128	151	128	128	128	221	221	221						
96	127	223	191	96	223	223	96	127	159	159	159	238	238	238						
64	104	223	183	64	223	223	64	104	191	191	191	255	255	255						
32	80	223	175	32	223	223	32	80	223	223	223	0	0	0						
0	56	223	167	0	223	223	0	56	255	255	255	17	17	17						
255	239	191	207	255	191	191	255	239	0	0	0	34	34	34						
223	215	191	199	223	191	191	223	215	32	32	32	51	51	51						
191	191	191	191	191	191	191	191	191	64	64	64	68	68	68						
159	167	191	183	159	191	191	159	167	96	96	96	85	85	85						
128	143	191	175	128	191	191	128	143	128	128	128	102	102	102						
96	120	191	167	96	191	191	96	120	159	159	159	119	119	119						
64	96	191	159	64	191	191	64	96	191	191	191	136	136	136						
32	72	191	151	32	191	191	32	72	223	223	223	153	153	153						
0	48	191	143	0	191	191	0	48	255	255	255	170	170	170						
255	231	159	183	255	159	159	255	231	0	0	0	187	187	187						
223	207	159	175	223	159	159	223	207	32	32	32	204	204	204						
191	183	159	167	191	159	159	191	183	64	64	64	221	221	221						
159	159	159	159	159	159	159	159	159	96	96	96	238	238	238						
128	135	159	151	128	159	159	128	135	128	128	128	255	255	255						
96	112	159	143	96	159	159	96	112	159	159	159	0	0	0						
64	88	159	135	64	159	159	64	88	191	191	191	17	17	17						
32	64	159	127	32	159	159	32	64	223	223	223	34	34	34						
0	40	159	120	0	159	159	0	40	255	255	255	51	51	51						
255	223	128	159	255	128	128	255	223				68	68	68						
223	199	128	151	223	128	128	223	199				85	85	85						
191	175	128	143	191	128	128	191	175				102	102	102						
159	151	128	135	159	128	128	159	151				119	119	119						
128	128	128	128	128	128	128	128	128				136	136	136						
96	104	128	120	96	128	128	96	104				153	153	153						
64	80	128	112	64	128	128	64	80				170	170	170						
32	56	128	104	32	128	128	32	56				187	187	187						
0	32	128	96	0	128	128	0	32				204	204	204						
255	215	96	135	255	96	96	255	215				221	221	221						
223	191	96	127	223	96	96	223	191				238	238	238						
191	167	96	120	191	96	96	191	167				255	255	255						
159	143	96	112	159	96	96	159	143				0	0	0						
128	120	96	104	128	96	96	128	120				17	17	17						
96	96	96	96	96	96	96	96	96				34	34	34						
64	72	96	88	64	96	96	64	72				51	51	51						
32	48	96	80	32	96	96	32	48				68	68	68						
0	24	96	72	0	96	96	0	24				85	85	85						
255	207	64	112	255	64	64	255	207				102	102	102						
223	183	64	104	223	64	64	223	183				119	119	119						
191	159	64	96	191	64	64	191	159				136	136	136						
159	135	64	88	159	64	64	159	135				153	153	153						
128	112	64	80	128	64	64	128	112				170	170	170						
96	88	64	72	96	64	64	96	88				187	187	187						
64	64	64	64	64	64	64	64	64				204	204	204						
32	40	64	56	32	64	64	32	40				221	221	221						
0	16	64	48	0	64	64	0	16				238	238	238						
255	199	32	88	255	32	32	255	199				255	255	255						
223	175	32	80	223	32	32	223	175												
191	151	32	72	191	32	32	191	151												
159	127	32	64	159	32	32	159	127												
128	104	32	56	128	32	32	128	104												
96	80	32	48	96	32	32	96	80												
64	56	32	40	64	32	32	64	56												
32	32	32	32	32	32	32	32	32												
0	8	32	24	0	32	32	0	8												
255	191	0	64	255	0	0	255	191												
223	167	0	56	223	0	0	223	167												
191	143	0	48	191	0	0	191	143												
159	120	0	40	159	0	0	159	120												
128	96	0	32	128	0	0	128	96												
96	72	0	24	96	0	0	96	72												
64	48	0	16	64	0	0	64	48												
32	24	0	8	32	0	0	32	24												
0	0	0	0	0	0	0	0	0												

% cmyn'*_8bit, 9x9x9 grid

0	0	0	0	0	0	0	0	0	0	0	0	0	0	0	0	0	0	0	0	0	0	0	0	0	0	0	0	0	0	0	0	0	0	0	0
32	0	0	0	32	32	0	0	0	32	0	0	32	8	0	0	24	32	0	0	0	32	8	0	32	16	0	0	16	32	0	0	0	32	16	0
64	0	0	0	64	64	0	0	0	64	0	0	64	16	0	0	48	64	0	0	0	64	16	0	64	32	0	0	32	64	0	0	0	64	32	0
96	0	0	0	96	96	0	0	0	96	0	0	96	24	0	0	72	96	0	0	0	96	24	0	96	48	0	0	48	96	0	0	0	96	48	0
128	0	0	0	128	128	0	0	0	128	0	0	128	32	0	0	96	128	0	0	0	128	32	0	128	64	0	0	64	128	0	0	0	128	64	0
159	0	0	0	159	159	0	0	0	159	0	0	159	40	0	0	120	159	0	0	0	159	40	0	159	80	0	0	80	159	0	0	0	159	80	0
191	0	0	0	191	191	0	0	0	191	0	0	191	48	0	0	143	191	0	0	0	191	48	0	191	96	0	0	96	191	0	0	0	191	96	0
223	0	0	0	223	223	0	0	0	223	0	0	223	56	0	0	167	223	0	0	0	223	56	0	223	112	0	0	112	223	0	0	0	223	112	0
255	0	0	0	255	255	0	0	0	255	0	0	255	64	0	0	191	255	0	0	0	255	64	0	255	128	0	0	128	255	0	0	0	255	128	0
0	32	32	0	0	0	32	0	32	0	32	0	32	0	24	32	0	8	0	32	0	32	0	24	0	16	32	0	16	0	32	0	32	0	16	0
0	0	0	32	0	0	0	32	0	0	0	32	0	0	0	32	0	0	0	32	0	0	0	32	0	0	0	32	0	0	0	32	0	0	0	32
32	0	0	32	32	32	0	32	0	32	0	32	32	8	0	32	24	32	0	32	0	32	8	32	32	16	0	32	16	32	0	32	0	32	16	32
64	0	0	32	64	64	0	32	0	64	0	32	64	16	0	32	48	64	0	32	0	64	16	32	64	32	0	32	32	64	0	32	0	64	32	32
96	0	0	32	96	96	0	32	0	96	0	32	96	24	0	32	72	96	0	32	0	96	24	32	96	48	0	32	48	96	0	32	0	96	48	32
128	0	0	32	128	128	0	32	0	128	0	32	128	32	0	32	96	128	0	32	0	128	32	32	128	64	0	32	64	128	0	32	0	128	64	32
159	0	0	32	159	159	0	32	0	159	0	32	159	40	0	32	120	159	0	32	0	159	40	32	159	80	0	32	80	159	0	32	0	159	80	32
191	0	0	32	191	191	0	32	0	191	0	32	191	48	0	32	143	191	0	32	0	191	48	32	191	96	0	32	96	191	0	32	0	191	96	32
223	0	0	32	223	223	0	32	0	223	0	32	223	56	0	32	167	223	0	32	0	223	56	32	223	112	0	32	112	223	0	32	0	223	112	32
0	64	64	0	0	0	64	0	64	0	64	0	64	0	48	64	0	16	0	64	0	64	0	48	0	32	64	0	32	0	64	0	64	0	32	0
0	32	32	32	0	0	32	32	32	0	32	32	0	24	32	32	8	0	32	32	32	0	24	32	0	16	32	32	16	0	32	32	32	0	16	32
0	0	0	64	0	0	0	64	0	0	0	64	0	0	0	64	0	0	0	64	0	0	0	64	0	0	0	64	0	0	0	64	0	0	0	64
32	0	0	64	32	32	0	64	0	32	0	64	32	8	0	64	24	32	0	64	0	32	8	64	32	16	0	64	16	32	0	64	0	32	16	64
64	0	0	64	64	64	0	64	0	64	0	64	64	16	0	64	48	64	0	64	0	64	16	64	64	32	0	64	32	64	0	64	0	64	32	64
96	0	0	64	96	96	0	64	0	96	0	64	96	24	0	64	72	96	0	64	0	96	24	64	96	48	0	64	48	96	0	64	0	96	48	64
128	0	0	64	128	128	0	64	0	128	0	64	128	32	0	64	96	128	0	64	0	128	32	64	128	64	0	64	64	128	0	64	0	128	64	64
159	0	0	64	159	159	0	64	0	159	0	64	159	40	0	64	120	159	0	64	0	159	40	64	159	80	0	64	80	159	0	64	0	159	80	64
191	0	0	64	191	191	0	64	0	191	0	64	191	48	0	64	143	191	0	64	0	191	48	64	191	96	0	64	96	191	0	64	0	191	96	64
0	96	96	0	0	0	96	0	96	0	96	0	96	0	72	96	0	24	0	96	0	96	0	72	0	48	96	0	48	0	96	0	96	0	48	0
0	64	64	32	0	0	64	32	64	0	64	32	0	48	64	32	16	0	64	32	64	0	48	32	0	32	64	32	32	0	64	32	64	0	32	32
0	32	32	64	0	0	32	64	32	0	32	64	0	24	32	64	8	0	32	64	32	0	24	64	0	16	32	64	16	0	32	64	32	0	16	64
0	0	0	96	0	0	0	96	0	0	0	96	0	0	0	96	0	0	0	96	0	0	0	96	0	0	0	96	0	0	0	96	0	0	0	96
32	0	0	96	32	32	0	96	0	32	0	96	32	8	0	96	24	32	0	96	0	32	8	96	32	16	0	96	16	32	0	96	0	32	16	96
64	0	0	96	64	64	0	96	0	64	0	96	64	16	0	96	48	64	0	96	0	64	16	96	64	32	0	96	32	64	0	96	0	64	32	96
96	0	0	96	96	96	0	96	0	96	0	96	96	24	0	96	72	96	0	96	0	96	24	96	96	48	0	96	48	96	0	96	0	96	48	96
128	0	0	96	128	128	0	96	0	128	0	96	128	32	0	96	96	128	0	96	0	128	32	96	128	64	0	96	64	128	0	96	0	128	64	96
159	0	0	96	159	159	0	96	0	159	0	96	159	40	0	96	120	159	0	96	0	159	40	96	159	80	0	96	80	159	0	96	0	159	80	96
0	128	128	0	0	0	128	0	128	0	128	0	128	0	96	128	0	32	0	128	0	128	0	96	0	64	128	0	64	0	128	0	128	0	64	0
0	96	96	32	0	0	96	32	96	0	96	32	0	72	96	32	24	0	96	32	96	0	72	32	0	48	96	32	48	0	96	32	96	0	48	32
0	64	64	64	0	0	64	64	64	0	64	64	0	48	64	64	16	0	64	64	64	0	48	64	0	32	64	64	32	0	64	64	64	0	32	64
0	32	32	96	0	0	32	96	32	0	32	96	0	24	32	96	8	0	32	96	32	0	24	96	0	16	32	96	16	0	32	96	32	0	16	96
0	0	0	128	0	0	0	128	0	0	0	128	0	0	0	128	0	0	0	128	0	0	0	128	0	0	0	128	0	0	0	128	0	0	0	128
32	0	0	128	32	32	0	128	0	32	0	128	32	8	0	128	24	32	0	128	0	32	8	128	32	16	0	128	16	32	0	128	0	32	16	128
64	0	0	128	64	64	0	128	0	64	0	128	64	16	0	128	48	64	0	128	0	64	16	128	64	32	0	128	32	64	0	128	0	64	32	128
96	0	0	128	96	96	0	128	0	96	0	128	96	24	0	128	72	96	0	128	0	96	24	128	96	48	0	128	48	96	0	128	0	96	48	128
128	0	0	128	128	128	0	128	0	128	0	128	128	32	0	128	96	128	0	128	0	128	32	128	128	64	0	128	64	128	0	128	0	128	64	128
0	159	159	0	0	0	159	0	159	0	159	0	0	120	159	0	40	0	159	0	159	0	120	0	0	80	159	0	80	0	159	0	159	0	80	0
0	128	128	32	0	0	128	32	128	0	128	32	0	96	128	32	32	0	128	32	128	0	96	32	0	64	128	32	64	0	128	32	128	0	64	32
0	96	96	64	0	0	96	64	96	0	96	64	0	72	96	64	24	0	96	64	96	0	72	64	0	48	96	64	48	0	96	64	96	0	48	64
0	64	64	96	0	0	64	96	64	0	64	96	0	48	64	96	16	0	64	96	64	0	48	96	0	32	64	96	32	0	64	96	64	0	32	96
0	32	32	128	0	0	32	128	32	0	32	128	0	24	32	128	8	0	32	128	32	0	24	128	0	16	32	128	16	0	32	128	32	0	16	128
0	0	0	159	0	0	0	159	0	0	0	159	0	0	0	159	0	0	0	159	0	0	0	159	0	0	0	159	0	0	0	159	0	0	0	159
32	0	0	159	32	32	0	159	0	32	0	159	32	8	0	159	24	32	0	159	0	32	8	159	32	16	0	159	16	32	0	159	0	32	16	159
64	0	0	159	64	64	0	159	0	64	0	159	64	16	0	159	48	64	0	159	0	64	16	159	64	32	0	159	32	64	0	159	0	64	32	159
96	0	0	159	96	96	0	159	0	96	0	159	96	24	0	159	72	96	0	159	0	96	24	159	96	48	0	159	48	96	0	159	0	96	48	159
0	191	191	0	0	0	191	0	191	0	191	0	0	143	191	0	48	0	191	0	191	0	143	0	0	96	191	0	96	0	191	0	191	0	96	0
0	159	159	32	0	0	159	32	159	0	159	32	0	120	159	32	40	0	159	32	159	0	120	32	0	80	159	32	80	0	159	32	159	0	80	32
0	128	128	64	0	0	128	64	128	0	128	64	0	96	128	64	32	0	128	64	128	0	96	64	0	64	128	64	64	0	128	64	128	0	64	64
0	96	96	96	0	0	96	96	96	0	96	96	0	72	96	96	24	0	96	96	96	0	72	96	0	48	96	96	48	0	96	96	96	0	48	96
0	64	64	128	0	0	64	128	64	0	64	128	0	48	64	128	16	0	64	128	64	0	48	128	0	32	64	128	32	0	64	128	64	0	32	128
0	32	32	159	0	0	32	159	32	0	32	159	0	24	32	159	8	0	32	159	32	0	24	159	0	16	32	159	16	0	32	159	32	0	16	159
0	0	0	191	0	0	0	191	0	0	0	191	0	0	0	191	0	0	0	191	0	0	0	191	0	0	0	191	0	0	0	191	0	0	0	191
32	0	0	191	32	32	0	191	0	32	0	191	32	8	0	191	24	32	0	191	0	32	8	191	32	16	0	191	16	32	0	191	0	32	16	191
64	0	0	191	64	64	0	191	0	64	0	191	64	16	0	191	48	64	0	191	0	64	16	191	64	32	0	191	32	64	0	191	0	64	32	191
0	223	223	0	0	0	223	0	223	0	223	0	0	167	223	0	56	0	223	0	223	0	167	0	0	112	223	0	112	0	223	0	223	0	112	0
0	191	191	32	0	0	191	32	191	0	191	32	0	143	191	32	48	0	191	32	191	0	143	32	0	96	191	32	96	0	191	32	191	0	96	32
0	159	159	64	0	0	159	64	159	0	159	64	0	120	159	64	40	0	159	64	159	0	120	64	0	80	159	64	80	0	159	64	159	0	80	64
0	128	128	96	0	0	128	96	128	0	128	96	0	96	128	96	32	0	128	96	128	0	96	96	0	64	128	96	64	0	128	96	128	0	64	96
0	96	96	128	0	0	96	128	96	0	96	128	0	72	96	128	24	0	96	128	96	0	72	128	0	48	96	128	48	0	96	128	96	0	48	128
0	64	64	159	0	0	64	159	64	0	64	159	0	48	64	159	16	0	64	159	64	0	48	159	0	32	64	159	32	0	64	159	64	0	32	159
0	32	32	191	0	0	32	191	32	0	32	191	0	24	32	191	8	0	32	191	32	0	24	191	0	16	32	191	16	0	32	191	32	0	16	191
0	0	0	223	0	0	0	223	0	0	0	223	0	0	0	223	0	0	0	223	0	0	0	223	0	0	0	223	0	0	0	223	0	0	0	223
32	0	0	223	32	32	0	223	0	32	0	223	32	8	0	223	24	32	0	223	0	32	8	223	32	16	0	223	16	32	0	223	0	32	16	223
0	255	255	0	0	0	255	0	255	0	255	0	0	191	255	0	64	0	255	0	255	0	191	0	0	128	255	0	128	0	255	0	255	0	128	0
0	223	223	32	0	0	223	32	223	0	223	32	0	167	223	32	56	0	223	32	223	0	167	32	0	112	223	32	112	0	223	32	223	0	112	32
0	191	191	64	0	0	191	64	191	0	191	64	0	143	191	64	48	0	191	64	191	0	143	64	0	96	191	64	96	0	191	64	191	0	96	64
0	159	159	96	0	0	159	96	159	0	159	96	0	120	159	96	40	0	159	96	159	0	120	96	0	80	159	96	80	0	159	96	159	0	80	96
0	128	128	128	0	0	128	128	128	0	128	128	0	96	128	128	32	0	128	128	128	0	96	128	0	64	128	128	64	0	128	128	128	0	64	128
0	96	96	159	0	0	96	159	96	0	96	159	0	72	96	159	24	0	96	159	96	0	72	159	0	48	96	159	48	0	96	159	96	0	48	159
0	64	64	191	0	0	64	191	64	0	64	191	0	48	64	191	16	0	64	191	64	0	48	191	0	32	64	191	32	0	64	191	64	0	32	191
0	32	32	223	0	0	32	223	32	0	32	223	0	24	32	223	8	0	32	223	32	0	24	223	0	16	32	223	16	0	32	223	32	0	16	223
0	0	0	255	0	0	0	255	0	0	0	255	0	0	0	255	0	0	0	255	0	0	0	255	0	0	0	255	0	0	0	255	0	0	0	255

```
% cmyn'*_8bit, 9x9x9 grid
0   0   0   0   | 0   0   0   0   | 0   0   0   0   | 0   0   0   255 | 0   0   0   255 | 0   0   0   255
32  24  0   0   | 8   32  0   0   | 0   32  24  0   | 0   0   0   223 | 0   0   0   238 | 0   0   0   0
64  48  0   0   | 16  64  0   0   | 0   64  48  0   | 0   0   0   191 | 0   0   0   221 | 0   255 255 0
96  72  0   0   | 24  96  0   0   | 0   96  72  0   | 0   0   0   159 | 0   0   0   204 | 255 0   0   0
128 96  0   0   | 32  128 0   0   | 0   128 96  0   | 0   0   0   128 | 0   0   0   187 | 0   0   255 0
159 120 0   0   | 40  159 0   0   | 0   159 120 0   | 0   0   0   96  | 0   0   0   170 | 255 255 0   0
191 143 0   0   | 48  191 0   0   | 0   191 143 0   | 0   0   0   64  | 0   0   0   153 | 255 0   255 0
223 167 0   0   | 56  223 0   0   | 0   223 167 0   | 0   0   0   32  | 0   0   0   136 | 0   255 0   0
255 191 0   0   | 64  255 0   0   | 0   255 191 0   | 0   0   0   0   | 0   0   0   119
0   8   32  0   | 24  0   32  0   | 32  0   8   0   | 0   0   0   255 | 0   0   0   102
0   0   0   32  | 0   0   0   32  | 0   0   0   32  | 0   0   0   223 | 0   0   0   85
32  24  0   32  | 8   32  0   32  | 0   32  24  32  | 0   0   0   191 | 0   0   0   68
64  48  0   32  | 16  64  0   32  | 0   64  48  32  | 0   0   0   159 | 0   0   0   51
96  72  0   32  | 24  96  0   32  | 0   96  72  32  | 0   0   0   128 | 0   0   0   34
128 96  0   32  | 32  128 0   32  | 0   128 96  32  | 0   0   0   96  | 0   0   0   17
159 120 0   32  | 40  159 0   32  | 0   159 120 32  | 0   0   0   64  | 0   0   0   0
191 143 0   32  | 48  191 0   32  | 0   191 143 32  | 0   0   0   32  | 0   0   0   255
223 167 0   32  | 56  223 0   32  | 0   223 167 32  | 0   0   0   0   | 0   0   0   238
0   16  64  0   | 48  0   64  0   | 64  0   16  0   | 0   0   0   255 | 0   0   0   221
0   8   32  32  | 24  0   32  32  | 32  0   8   32  | 0   0   0   223 | 0   0   0   204
0   0   0   64  | 0   0   0   64  | 0   0   0   64  | 0   0   0   191 | 0   0   0   187
32  24  0   64  | 8   32  0   64  | 0   32  24  64  | 0   0   0   159 | 0   0   0   170
64  48  0   64  | 16  64  0   64  | 0   64  48  64  | 0   0   0   128 | 0   0   0   153
96  72  0   64  | 24  96  0   64  | 0   96  72  64  | 0   0   0   96  | 0   0   0   136
128 96  0   64  | 32  128 0   64  | 0   128 96  64  | 0   0   0   64  | 0   0   0   119
159 120 0   64  | 40  159 0   64  | 0   159 120 64  | 0   0   0   32  | 0   0   0   102
191 143 0   64  | 48  191 0   64  | 0   191 143 64  | 0   0   0   0   | 0   0   0   85
0   24  96  0   | 72  0   96  0   | 96  0   24  0   | 0   0   0   255 | 0   0   0   68
0   16  64  32  | 48  0   64  32  | 64  0   16  32  | 0   0   0   223 | 0   0   0   51
0   8   32  64  | 24  0   32  64  | 32  0   8   64  | 0   0   0   191 | 0   0   0   34
0   0   0   96  | 0   0   0   96  | 0   0   0   96  | 0   0   0   159 | 0   0   0   17
32  24  0   96  | 8   32  0   96  | 0   32  24  96  | 0   0   0   128 | 0   0   0   0
64  48  0   96  | 16  64  0   96  | 0   64  48  96  | 0   0   0   96  | 0   0   0   255
96  72  0   96  | 24  96  0   96  | 0   96  72  96  | 0   0   0   64  | 0   0   0   238
128 96  0   96  | 32  128 0   96  | 0   128 96  96  | 0   0   0   32  | 0   0   0   221
159 120 0   96  | 40  159 0   96  | 0   159 120 96  | 0   0   0   0   | 0   0   0   204
0   32  128 0   | 96  0   128 0   | 128 0   32  0   |                 | 0   0   0   187
0   24  96  32  | 72  0   96  32  | 96  0   24  32  |                 | 0   0   0   170
0   16  64  64  | 48  0   64  64  | 64  0   16  64  |                 | 0   0   0   153
0   8   32  96  | 24  0   32  96  | 32  0   8   96  |                 | 0   0   0   136
0   0   0   128 | 0   0   0   128 | 0   0   0   128 |                 | 0   0   0   119
32  24  0   128 | 8   32  0   128 | 0   32  24  128 |                 | 0   0   0   102
64  48  0   128 | 16  64  0   128 | 0   64  48  128 |                 | 0   0   0   85
96  72  0   128 | 24  96  0   128 | 0   96  72  128 |                 | 0   0   0   68
128 96  0   128 | 32  128 0   128 | 0   128 96  128 |                 | 0   0   0   51
0   40  159 0   | 120 0   159 0   | 159 0   40  0   |                 | 0   0   0   34
0   32  128 32  | 96  0   128 32  | 128 0   32  32  |                 | 0   0   0   17
0   24  96  64  | 72  0   96  64  | 96  0   24  64  |                 | 0   0   0   0
0   16  64  96  | 48  0   64  96  | 64  0   16  96  |                 | 0   0   0   255
0   8   32  128 | 24  0   32  128 | 32  0   8   128 |                 | 0   0   0   238
0   0   0   159 | 0   0   0   159 | 0   0   0   159 |                 | 0   0   0   221
32  24  0   159 | 8   32  0   159 | 0   32  24  159 |                 | 0   0   0   204
64  48  0   159 | 16  64  0   159 | 0   64  48  159 |                 | 0   0   0   187
96  72  0   159 | 24  96  0   159 | 0   96  72  159 |                 | 0   0   0   170
0   48  191 0   | 143 0   191 0   | 191 0   48  0   |                 | 0   0   0   153
0   40  159 32  | 120 0   159 32  | 159 0   40  32  |                 | 0   0   0   136
0   32  128 64  | 96  0   128 64  | 128 0   32  64  |                 | 0   0   0   119
0   24  96  96  | 72  0   96  96  | 96  0   24  96  |                 | 0   0   0   102
0   16  64  128 | 48  0   64  128 | 64  0   16  128 |                 | 0   0   0   85
0   8   32  159 | 24  0   32  159 | 32  0   8   159 |                 | 0   0   0   68
0   0   0   191 | 0   0   0   191 | 0   0   0   191 |                 | 0   0   0   51
32  24  0   191 | 8   32  0   191 | 0   32  24  191 |                 | 0   0   0   34
64  48  0   191 | 16  64  0   191 | 0   64  48  191 |                 | 0   0   0   17
0   56  223 0   | 167 0   223 0   | 223 0   56  0   |                 | 0   0   0   0
0   48  191 32  | 143 0   191 32  | 191 0   48  32  |
0   40  159 64  | 120 0   159 64  | 159 0   40  64  |
0   32  128 96  | 96  0   128 96  | 128 0   32  96  |
0   24  96  128 | 72  0   96  128 | 96  0   24  128 |
0   16  64  159 | 48  0   64  159 | 64  0   16  159 |
0   8   32  191 | 24  0   32  191 | 32  0   8   191 |
0   0   0   223 | 0   0   0   223 | 0   0   0   223 |
32  24  0   223 | 8   32  0   223 | 0   32  24  223 |
0   64  255 0   | 191 0   255 0   | 255 0   64  0   |
0   56  223 32  | 167 0   223 32  | 223 0   56  32  |
0   48  191 64  | 143 0   191 64  | 191 0   48  64  |
0   40  159 96  | 120 0   159 96  | 159 0   40  96  |
0   32  128 128 | 96  0   128 128 | 128 0   32  128 |
0   24  96  159 | 72  0   96  159 | 96  0   24  159 |
0   16  64  191 | 48  0   64  191 | 64  0   16  191 |
0   8   32  223 | 24  0   32  223 | 32  0   8   223 |
0   0   0   255 | 0   0   0   255 | 0   0   0   255 |
```