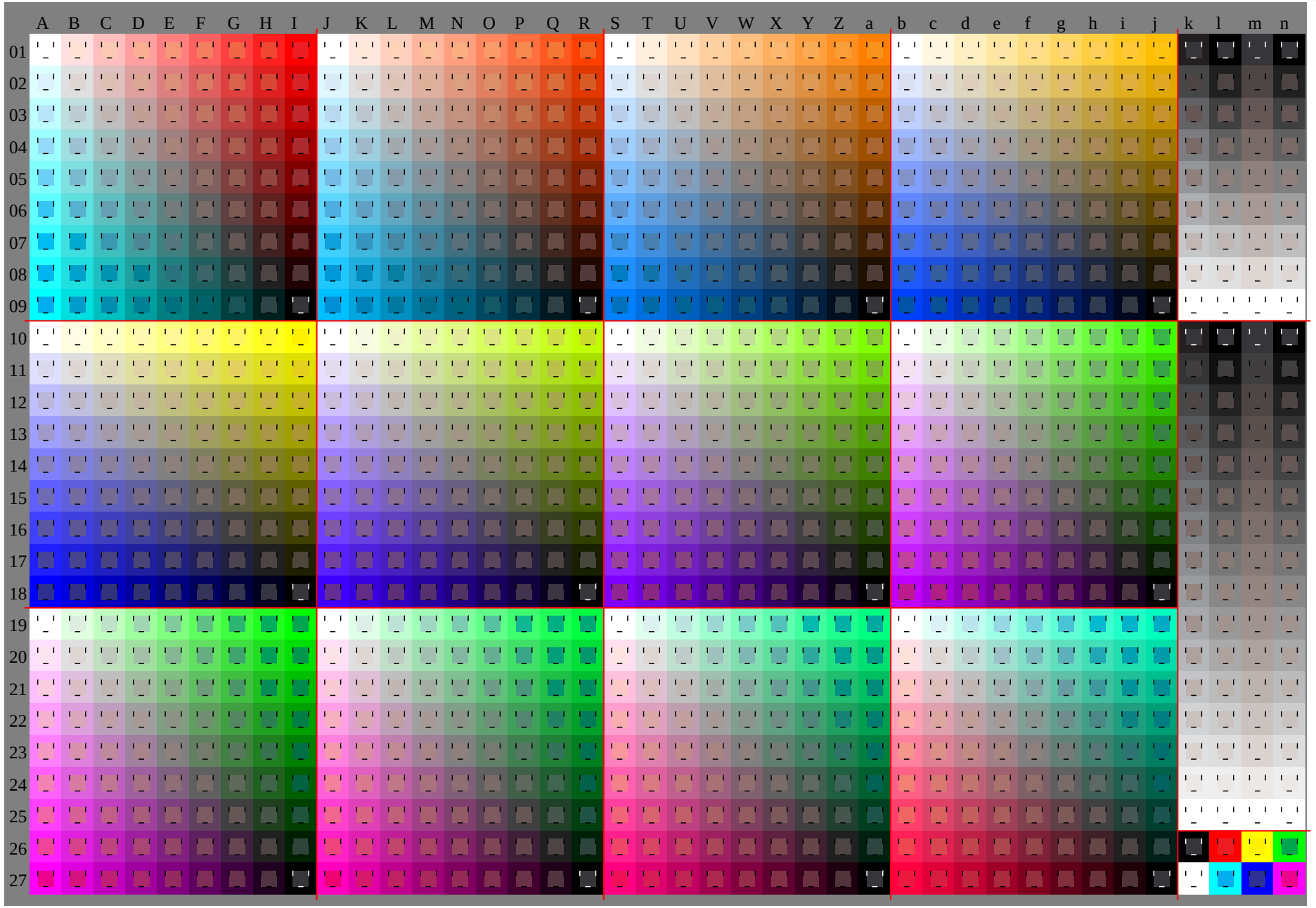

See original or copy: http://web.me.com/klaus.richter/GE41/GE41P0NP.PDF /.PS
Technical information: http://www.ps.bam.de V 2.1, io=1,1, Cx=0; cf1=0.95; nt=0.18; nx=1.0

TUB registration: 20091101-GE41/GE41P0NP.PDF /.PS
application for evaluation and measurement of printer or monitor systems
TUB material: code=rha4ta

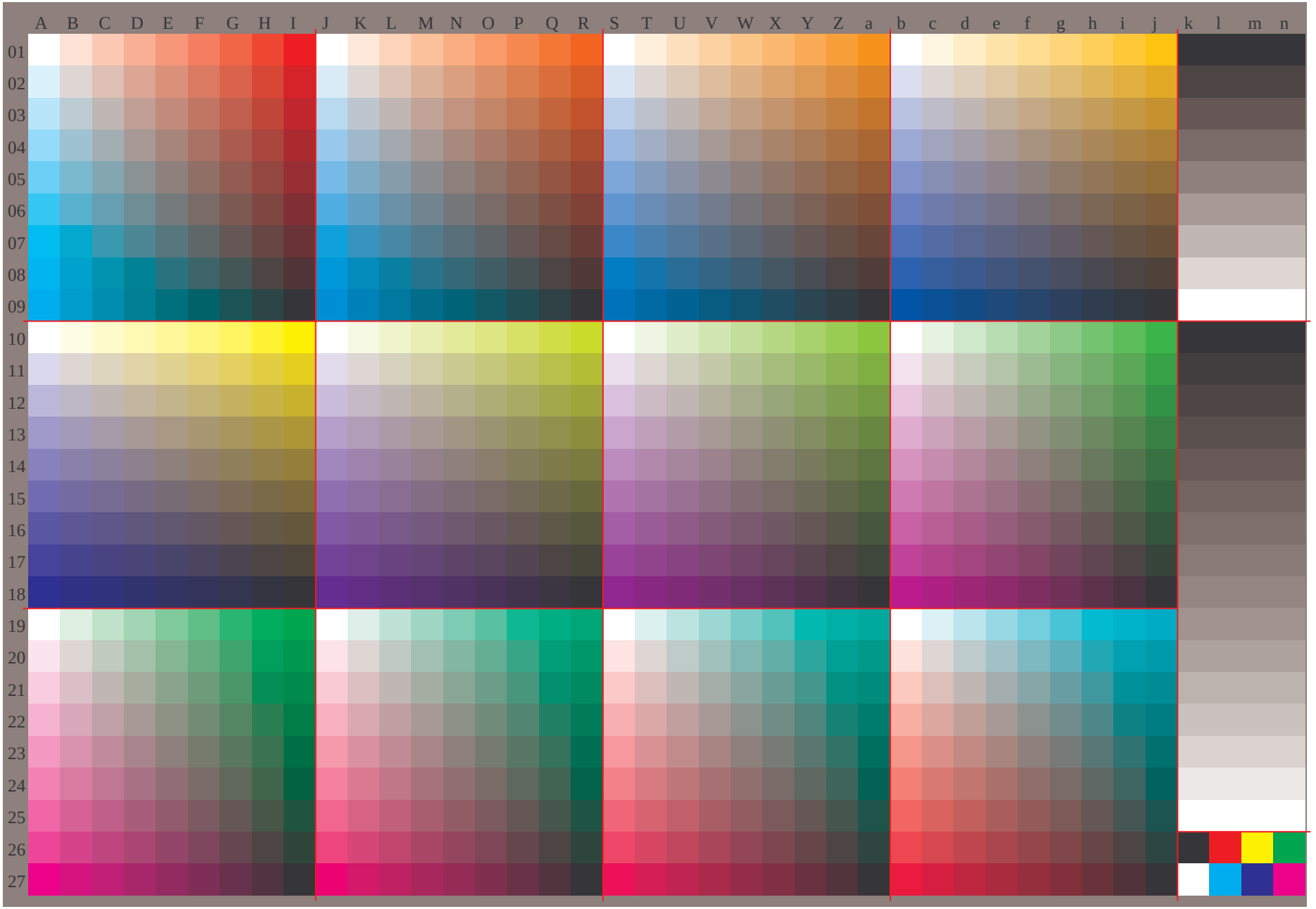

See original or copy: http://web.me.com/klaus.richter/GE41/GE41P0NP.PDF /.PS
Technical information: http://www.ps.bam.de V 2.1, io=1,1, Cx=0; cf1=0.95; nt=0.18; nx=1.0

TUB registration: 20091101-GE41/GE41P0NP.PDF /.PS
application for evaluation and measurement of printer or monitor systems
TUB material: code=rha4ta

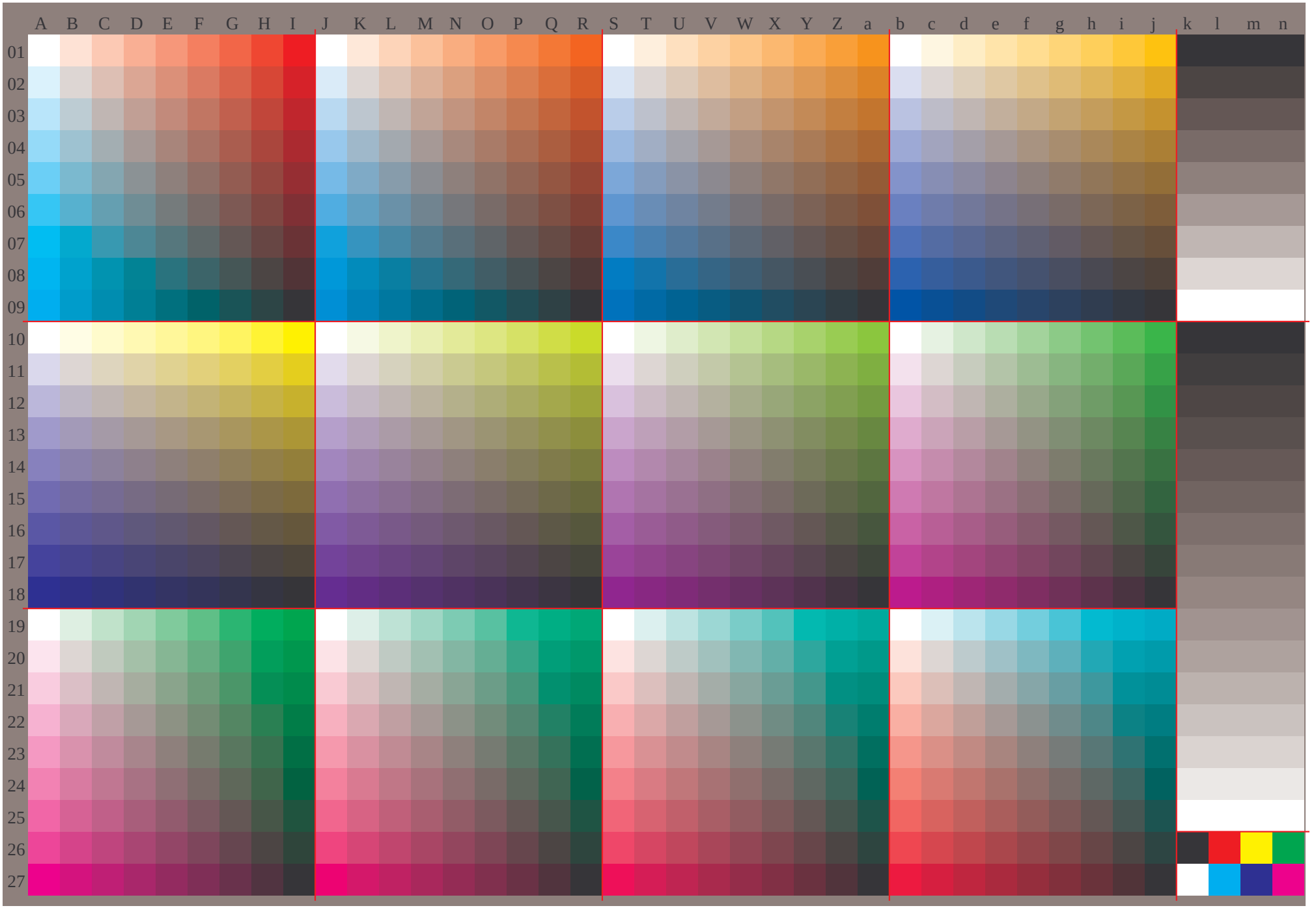
A B C D E F G H I J K L M N O P Q R S T U V W X Y Z a b c d e f g h i j k l m n
01 02 03 04 05 06 07 08 09 10 11 12 13 14 15 16 17 18 19 20 21 22 23 24 25 26 27

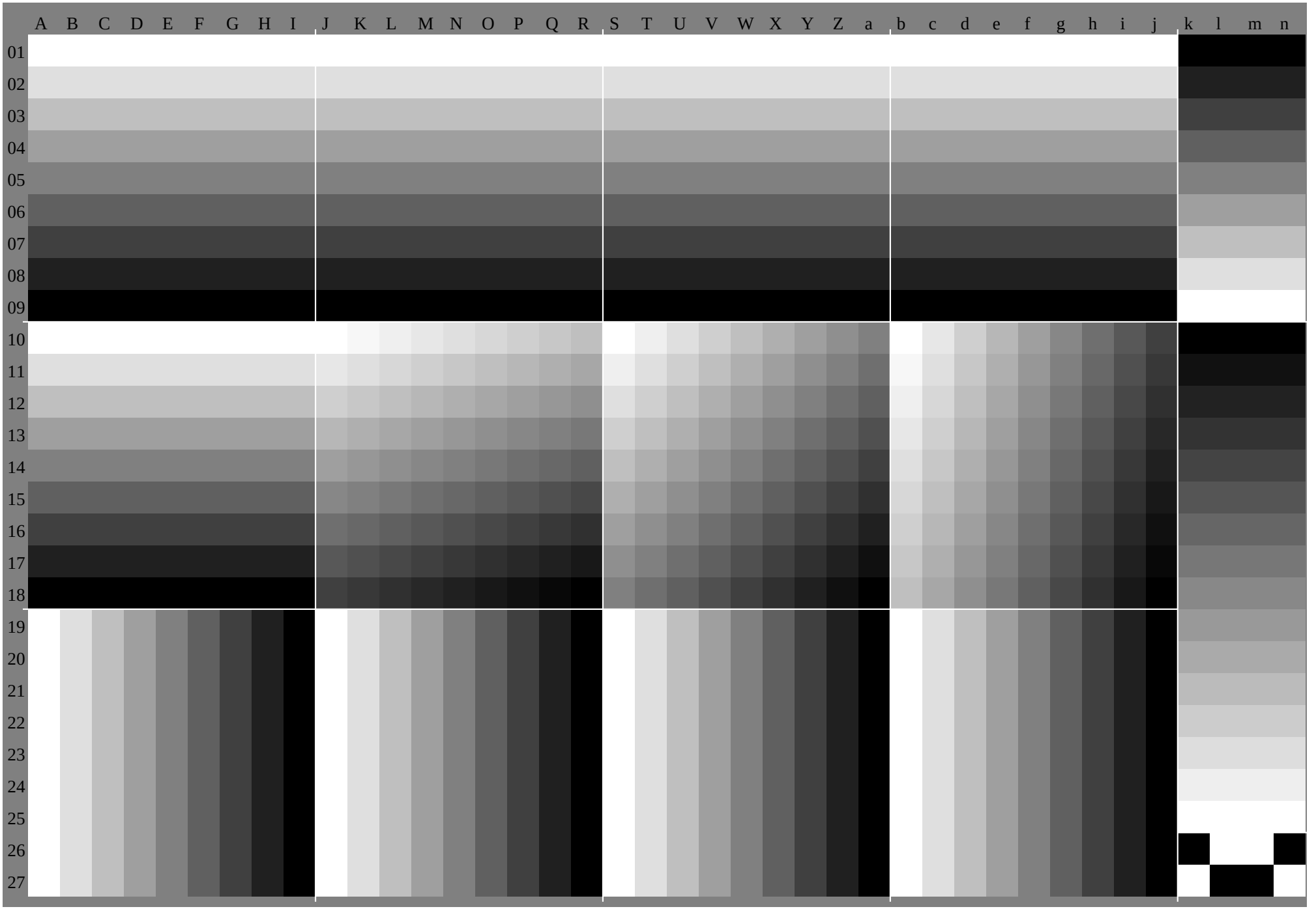
A B C D E F G H I J K L M N O P Q R S T U V W X Y Z a b c d e f g h i j k l m n
01 02 03 04 05 06 07 08 09 10 11 12 13 14 15 16 17 18 19 20 21 22 23 24 25 26 27

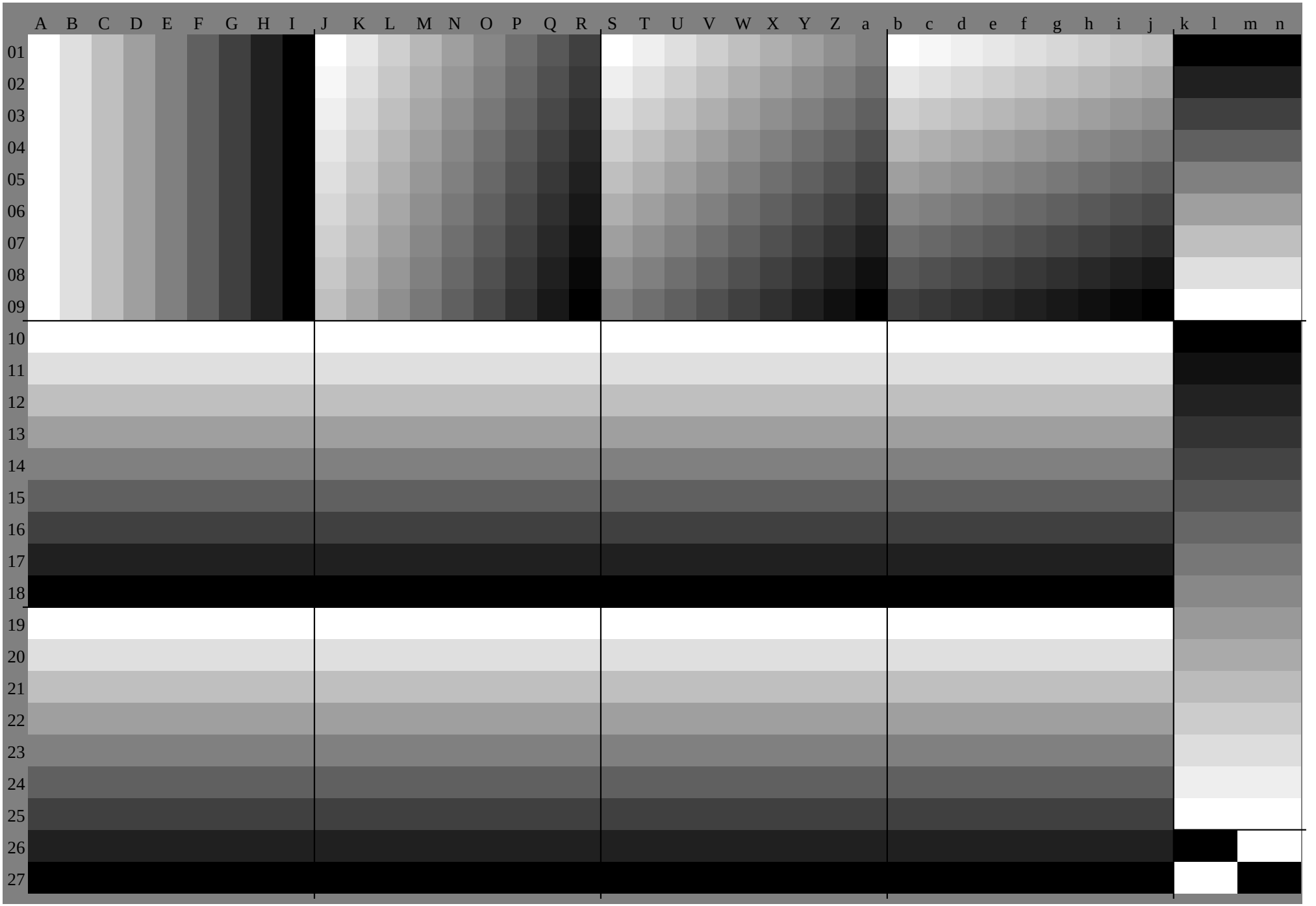
A B C D E F G H I J K L M N O P Q R S T U V W X Y Z a b c d e f g h i j k l m n
01 02 03 04 05 06 07 08 09 10 11 12 13 14 15 16 17 18 19 20 21 22 23 24 25 26 27

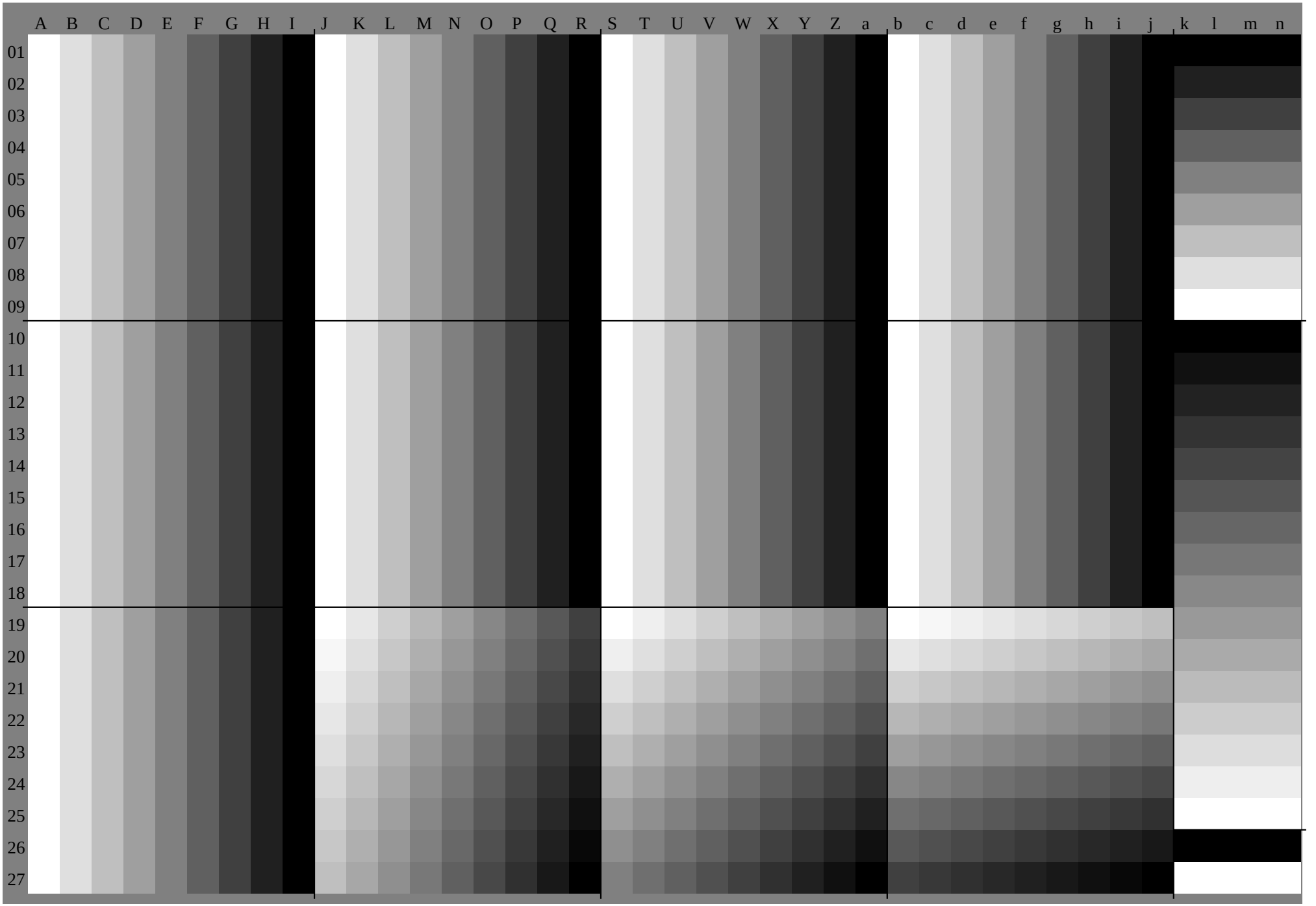
A B C D E F G H I J K L M N O P Q R S T U V W X Y Z a b c d e f g h i j k l m n
01 02 03 04 05 06 07 08 09 10 11 12 13 14 15 16 17 18 19 20 21 22 23 24 25 26 27

Black separation empty

	A	B	C	D	E	F	G	H	I	J	K	L	M	N	O	P	Q	R	S	T	U	V	W	X	Y	Z	a	b	c	d	e	f	g	h	i	j	k	*lab*olv**		
01	1.0	1.0	1.0	1.0	1.0	1.0	1.0	1.0	1.0	1.0	1.0	1.0	1.0	1.0	1.0	1.0	1.0	1.0	1.0	1.0	1.0	1.0	1.0	1.0	1.0	1.0	1.0	1.0	1.0	1.0	1.0	1.0	1.0	1.0	1.0	1.0	0.0	0.0	0.0	0.0
	1.0	0.88	0.75	0.63	0.5	0.38	0.25	0.13	0.0	1.0	0.91	0.81	0.72	0.62	0.53	0.44	0.34	0.25	1.0	0.94	0.87	0.81	0.75	0.69	0.62	0.56	0.5	1.0	0.97	0.94	0.91	0.87	0.84	0.81	0.78	0.75	0.0	0.0	0.0	0.0
	1.0	0.88	0.75	0.63	0.5	0.38	0.25	0.13	0.0	1.0	0.88	0.75	0.63	0.5	0.38	0.25	0.13	0.0	1.0	0.88	0.75	0.63	0.5	0.38	0.25	0.13	0.0	1.0	0.88	0.75	0.63	0.5	0.38	0.25	0.13	0.0	0.0	0.0	0.0	0.0
02	0.88	0.88	0.88	0.88	0.88	0.88	0.88	0.88	0.88	0.88	0.88	0.88	0.88	0.88	0.88	0.88	0.88	0.88	0.88	0.88	0.88	0.88	0.88	0.88	0.88	0.88	0.88	0.88	0.88	0.88	0.88	0.88	0.88	0.88	0.88	0.88	0.13	0.13	0.13	0.13
	1.0	0.88	0.75	0.63	0.5	0.38	0.25	0.13	0.0	0.97	0.88	0.78	0.69	0.59	0.5	0.41	0.31	0.22	0.94	0.88	0.81	0.75	0.69	0.62	0.56	0.5	0.44	0.91	0.88	0.84	0.81	0.78	0.75	0.72	0.69	0.66	0.13	0.13	0.13	0.13
	1.0	0.88	0.75	0.63	0.5	0.38	0.25	0.13	0.0	1.0	0.88	0.75	0.63	0.5	0.38	0.25	0.13	0.0	1.0	0.88	0.75	0.63	0.5	0.38	0.25	0.13	0.0	1.0	0.88	0.75	0.63	0.5	0.38	0.25	0.13	0.0	0.13	0.13	0.13	0.13
03	0.75	0.75	0.75	0.75	0.75	0.75	0.75	0.75	0.75	0.75	0.75	0.75	0.75	0.75	0.75	0.75	0.75	0.75	0.75	0.75	0.75	0.75	0.75	0.75	0.75	0.75	0.75	0.75	0.75	0.75	0.75	0.75	0.75	0.75	0.75	0.75	0.25	0.25	0.25	0.25
	1.0	0.87	0.75	0.63	0.5	0.38	0.25	0.13	0.0	0.94	0.84	0.75	0.66	0.56	0.47	0.37	0.28	0.19	0.87	0.81	0.75	0.69	0.62	0.56	0.5	0.44	0.37	0.81	0.78	0.75	0.72	0.69	0.66	0.62	0.59	0.56	0.25	0.25	0.25	0.25
	1.0	0.88	0.75	0.63	0.5	0.38	0.25	0.13	0.0	1.0	0.88	0.75	0.63	0.5	0.38	0.25	0.13	0.0	1.0	0.88	0.75	0.63	0.5	0.38	0.25	0.13	0.0	1.0	0.88	0.75	0.63	0.5	0.38	0.25	0.13	0.0	0.25	0.25	0.25	0.25
04	0.63	0.63	0.63	0.63	0.63	0.63	0.63	0.63	0.63	0.63	0.63	0.63	0.63	0.63	0.63	0.63	0.63	0.63	0.63	0.63	0.63	0.63	0.63	0.63	0.63	0.63	0.63	0.63	0.63	0.63	0.63	0.63	0.63	0.63	0.63	0.63	0.38	0.38	0.38	0.38
	1.0	0.87	0.75	0.63	0.5	0.38	0.25	0.13	0.0	0.91	0.81	0.72	0.63	0.53	0.44	0.34	0.25	0.16	0.81	0.75	0.69	0.63	0.56	0.5	0.44	0.37	0.31	0.72	0.69	0.66	0.63	0.59	0.56	0.53	0.5	0.47	0.38	0.38	0.38	0.38
	1.0	0.88	0.75	0.63	0.5	0.38	0.25	0.13	0.0	1.0	0.88	0.75	0.63	0.5	0.38	0.25	0.13	0.0	1.0	0.88	0.75	0.63	0.5	0.38	0.25	0.13	0.0	1.0	0.88	0.75	0.63	0.5	0.38	0.25	0.13	0.0	0.38	0.38	0.38	0.38
05	0.5	0.5	0.5	0.5	0.5	0.5	0.5	0.5	0.5	0.5	0.5	0.5	0.5	0.5	0.5	0.5	0.5	0.5	0.5	0.5	0.5	0.5	0.5	0.5	0.5	0.5	0.5	0.5	0.5	0.5	0.5	0.5	0.5	0.5	0.5	0.5	0.5	0.5	0.5	0.5
	1.0	0.87	0.75	0.62	0.5	0.38	0.25	0.13	0.0	0.87	0.78	0.69	0.59	0.5	0.41	0.31	0.22	0.12	0.75	0.69	0.62	0.56	0.5	0.44	0.37	0.31	0.25	0.62	0.59	0.56	0.53	0.5	0.47	0.44	0.41	0.37	0.5	0.5	0.5	0.5
	1.0	0.88	0.75	0.63	0.5	0.38	0.25	0.13	0.0	1.0	0.88	0.75	0.63	0.5	0.38	0.25	0.13	0.0	1.0	0.88	0.75	0.63	0.5	0.38	0.25	0.13	0.0	1.0	0.88	0.75	0.63	0.5	0.38	0.25	0.13	0.0	0.5	0.5	0.5	0.5
06	0.38	0.38	0.38	0.38	0.38	0.38	0.38	0.38	0.38	0.38	0.38	0.38	0.38	0.38	0.38	0.38	0.38	0.38	0.38	0.38	0.38	0.38	0.38	0.38	0.38	0.38	0.38	0.38	0.38	0.38	0.38	0.38	0.38	0.38	0.38	0.38	0.63	0.63	0.63	0.63
	1.0	0.87	0.75	0.62	0.5	0.38	0.25	0.13	0.0	0.84	0.75	0.66	0.56	0.47	0.38	0.28	0.19	0.09	0.69	0.62	0.56	0.5	0.44	0.38	0.31	0.25	0.19	0.53	0.5	0.47	0.44	0.41	0.38	0.34	0.31	0.28	0.63	0.63	0.63	0.63
	1.0	0.88	0.75	0.63	0.5	0.38	0.25	0.13	0.0	1.0	0.88	0.75	0.63	0.5	0.38	0.25	0.13	0.0	1.0	0.88	0.75	0.63	0.5	0.38	0.25	0.13	0.0	1.0	0.88	0.75	0.63	0.5	0.38	0.25	0.13	0.0	0.63	0.63	0.63	0.63
07	0.25	0.25	0.25	0.25	0.25	0.25	0.25	0.25	0.25	0.25	0.25	0.25	0.25	0.25	0.25	0.25	0.25	0.25	0.25	0.25	0.25	0.25	0.25	0.25	0.25	0.25	0.25	0.25	0.25	0.25	0.25	0.25	0.25	0.25	0.25	0.25	0.75	0.75	0.75	0.75
	1.0	0.87	0.75	0.62	0.5	0.37	0.25	0.13	0.0	0.81	0.72	0.62	0.53	0.44	0.34	0.25	0.16	0.06	0.62	0.56	0.5	0.44	0.37	0.31	0.25	0.19	0.12	0.44	0.41	0.37	0.34	0.31	0.28	0.25	0.22	0.19	0.75	0.75	0.75	0.75
	1.0	0.88	0.75	0.63	0.5	0.38	0.25	0.13	0.0	1.0	0.88	0.75	0.63	0.5	0.38	0.25	0.13	0.0	1.0	0.88	0.75	0.63	0.5	0.38	0.25	0.13	0.0	1.0	0.88	0.75	0.63	0.5	0.38	0.25	0.13	0.0	0.75	0.75	0.75	0.75
08	0.13	0.13	0.13	0.13	0.13	0.13	0.13	0.13	0.13	0.13	0.13	0.13	0.13	0.13	0.13	0.13	0.13	0.13	0.13	0.13	0.13	0.13	0.13	0.13	0.13	0.13	0.13	0.13	0.13	0.13	0.13	0.13	0.13	0.13	0.13	0.13	0.88	0.88	0.88	0.88
	1.0	0.87	0.75	0.62	0.5	0.37	0.25	0.13	0.0	0.78	0.69	0.59	0.5	0.41	0.31	0.22	0.13	0.03	0.56	0.5	0.44	0.37	0.31	0.25	0.19	0.13	0.06	0.34	0.31	0.28	0.25	0.22	0.19	0.16	0.13	0.09	0.88	0.88	0.88	0.88
	1.0	0.88	0.75	0.63	0.5	0.38	0.25	0.13	0.0	1.0	0.88	0.75	0.63	0.5	0.38	0.25	0.13	0.0	1.0	0.88	0.75	0.63	0.5	0.38	0.25	0.13	0.0	1.0	0.88	0.75	0.63	0.5	0.38	0.25	0.13	0.0	0.88	0.88	0.88	0.88
09	0.0	0.0	0.0	0.0	0.0	0.0	0.0	0.0	0.0	0.0	0.0	0.0	0.0	0.0	0.0	0.0	0.0	0.0	0.0	0.0	0.0	0.0	0.0	0.0	0.0	0.0	0.0	0.0	0.0	0.0	0.0	0.0	0.0	0.0	0.0	0.0	1.0	1.0	1.0	1.0
	1.0	0.87	0.75	0.62	0.5	0.37	0.25	0.12	0.0	0.75	0.66	0.56	0.47	0.37	0.28	0.19	0.09	0.0	0.5	0.44	0.37	0.31	0.25	0.19	0.12	0.06	0.0	0.25	0.22	0.19	0.16	0.12	0.09	0.06	0.03	0.0	1.0	1.0	1.0	1.0
	1.0	0.88	0.75	0.63	0.5	0.38	0.25	0.13	0.0	1.0	0.88	0.75	0.63	0.5	0.38	0.25	0.13	0.0	1.0	0.88	0.75	0.63	0.5	0.38	0.25	0.13	0.0	1.0	0.88	0.75	0.63	0.5	0.38	0.25	0.13	0.0	1.0	1.0	1.0	1.0
10	1.0	1.0	1.0	1.0	1.0	1.0	1.0	1.0	1.0	1.0	0.97	0.94	0.91	0.87	0.84	0.81	0.78	0.75	1.0	0.94	0.87	0.81	0.75	0.69	0.62	0.56	0.5	1.0	0.91	0.81	0.72	0.62	0.53	0.44	0.34	0.25	0.0	0.0	0.0	0.0
	1.0	1.0	1.0	1.0	1.0	1.0	1.0	1.0	1.0	1.0	1.0	1.0	1.0	1.0	1.0	1.0	1.0	1.0	1.0	1.0	1.0	1.0	1.0	1.0	1.0	1.0	1.0	1.0	1.0	1.0	1.0	1.0	1.0	1.0	1.0	1.0	0.0	0.0	0.0	0.0
	1.0	0.88	0.75	0.63	0.5	0.38	0.25	0.13	0.0	1.0	0.88	0.75	0.63	0.5	0.38	0.25	0.13	0.0	1.0	0.88	0.75	0.63	0.5	0.38	0.25	0.13	0.0	1.0	0.88	0.75	0.63	0.5	0.38	0.25	0.13	0.0	0.0	0.0	0.0	0.0
11	0.88	0.88	0.87	0.87	0.87	0.87	0.87	0.87	0.87	0.91	0.88	0.84	0.81	0.78	0.75	0.72	0.69	0.66	0.94	0.88	0.81	0.75	0.69	0.62	0.56	0.5	0.44	0.97	0.88	0.78	0.69	0.59	0.5	0.41	0.31	0.22	0.07	0.07	0.07	0.07
	0.88	0.88	0.88	0.88	0.88	0.88	0.88	0.88	0.88	0.88	0.88	0.88	0.88	0.88	0.88	0.88	0.88	0.88	0.88	0.88	0.88	0.88	0.88	0.88	0.88	0.88	0.88	0.88	0.88	0.88	0.88	0.88	0.88	0.88	0.88	0.88	0.07	0.07	0.07	0.07
	1.0	0.88	0.75	0.63	0.5	0.38	0.25	0.13	0.0	1.0	0.88	0.75	0.63	0.5	0.38	0.25	0.13	0.0	1.0	0.88	0.75	0.63	0.5	0.38	0.25	0.13	0.0	1.0	0.88	0.75	0.63	0.5	0.38	0.25	0.13	0.0	0.07	0.07	0.07	0.07
12	0.75	0.75	0.75	0.75	0.75	0.75	0.75	0.75	0.75	0.81	0.78	0.75	0.72	0.69	0.66	0.62	0.59	0.56	0.87	0.81	0.75	0.69	0.62	0.56	0.5	0.44	0.37	0.94	0.84	0.75	0.66	0.56	0.47	0.37	0.28	0.19	0.13	0.13	0.13	0.13
	0.75	0.75	0.75	0.75	0.75	0.75	0.75	0.75	0.75	0.75	0.75	0.75	0.75	0.75	0.75	0.75	0.75	0.75	0.75	0.75	0.75	0.75	0.75	0.75	0.75	0.75	0.75	0.75	0.75	0.75	0.75	0.75	0.75	0.75	0.75	0.75	0.13	0.13	0.13	0.13
	1.0	0.88	0.75	0.63	0.5	0.38	0.25	0.13	0.0	1.0	0.88	0.75	0.63	0.5	0.38	0.25	0.13	0.0	1.0	0.88	0.75	0.63	0.5	0.38	0.25	0.13	0.0	1.0	0.88	0.75	0.63	0.5	0.38	0.25	0.13	0.0	0.13	0.13	0.13	0.13
13	0.63	0.63	0.63	0.63	0.62	0.62	0.62	0.62	0.62	0.72	0.69	0.66	0.63	0.59	0.56	0.53	0.5	0.47	0.81	0.75	0.69	0.63	0.56	0.5	0.44	0.37	0.31	0.91	0.81	0.72	0.63	0.53	0.44	0.34	0.25	0.16	0.2	0.2	0.2	0.2
	0.63	0.63	0.63	0.63	0.63	0.63	0.63	0.63	0.63	0.63	0.63	0.63	0.63	0.63	0.63	0.63	0.63	0.63	0.63	0.63	0.63	0.63	0.63	0.63	0.63	0.63	0.63	0.63	0.63	0.63	0.63	0.63	0.63	0.63	0.63	0.63	0.2	0.2	0.2	0.2
	1.0	0.88	0.75	0.63	0.5	0.38	0.25	0.13	0.0	1.0	0.88	0.75	0.63	0.5	0.38	0.25	0.13	0.0	1.0	0.88	0.75	0.63	0.5	0.38	0.25	0.13	0.0	1.0	0.88	0.75	0.63	0.5	0.38	0.25	0.13	0.0	0.2	0.2	0.2	0.2
14	0.5	0.5	0.5	0.5	0.5	0.5	0.5	0.5	0.5	0.62	0.59	0.56	0.53	0.5	0.47	0.44	0.41	0.37	0.75	0.69	0.62	0.56	0.5	0.44	0.37	0.31	0.25	0.87	0.78	0.69	0.59	0.5	0.41	0.31	0.22	0.12	0.27	0.27	0.27	0.27
	0.5	0.5	0.5	0.5	0.5	0.5	0.5	0.5	0.5	0.5	0.5	0.5	0.5	0.5	0.5	0.5	0.5	0.5	0.5	0.5	0.5	0.5	0.5	0.5	0.5	0.5	0.5	0.5	0.5	0.5	0.5	0.5	0.5	0.5	0.5	0.5	0.27	0.27	0.27	0.27
	1.0	0.88	0.75	0.63	0.5	0.38	0.25	0.13	0.0	1.0	0.88	0.75	0.63	0.5	0.38	0.25	0.13	0.0	1.0	0.88	0.75	0.63	0.5	0.38	0.25	0.13	0.0	1.0	0.88	0.75	0.63	0.5	0.38	0.25	0.13	0.0	0.27	0.27	0.27	0.27
15	0.38	0.38	0.38	0.38	0.38	0.38	0.37	0.37	0.37	0.53	0.5	0.47	0.44	0.41	0.38	0.34	0.31	0.28	0.69	0.62	0.56	0.5	0.44	0.38	0.31	0.25	0.19	0.84	0.75	0.66	0.56	0.47	0.38	0.28	0.19	0.09	0.33	0.33	0.33	0.33
	0.38	0.38	0.38	0.38	0.38	0.38	0.38	0.38	0.38	0.38	0.38	0.38	0.38	0.38	0.38	0.38	0.38	0.38	0.38	0.38	0.38	0.38	0.38	0.38	0.38	0.38	0.38	0.38	0.38	0.38	0.38	0.38	0.38	0.38	0.38	0.38	0.33	0.33	0.33	0.33
	1.0	0.88	0.75	0.63	0.5	0.38	0.25	0.13	0.0	1.0	0.88	0.75	0.63	0.5	0.38	0.25	0.13	0.0	1.0	0.88	0.75	0.63	0.5	0.38	0.25	0.13	0.0	1.0	0.88	0.75	0.63	0.5	0.38	0.25	0.13	0.0	0.33	0.33	0.33	0.33
16	0.25	0.25	0.25	0.25	0.25	0.25	0.25	0.25	0.25	0.44	0.41	0.37	0.34	0.31	0.28	0.25	0.22	0.19	0.62	0.56	0.5	0.44	0.37	0.31	0.25	0.19	0.12	0.81	0.72	0.62	0.53	0.44	0.34	0.25	0.16	0.06	0.4	0.4	0.4	0.4
	0.25	0.25	0.25	0.25	0.25	0.25	0.25	0.25	0.25	0.25	0.25	0.25	0.25	0.25	0.25	0.25	0.25	0.25	0.25	0.25	0.25	0.25	0.25	0.25	0.25	0.25	0.25	0.25	0.25	0.25	0.25	0.25	0.25	0.25	0.25	0.25	0.4	0.4	0.4	0.4
	1.0	0.88	0.75	0.63	0.5	0.38	0.25	0.13	0.0	1.0	0.88	0.75	0.63	0.5	0.38	0.25	0.13	0.0	1.0	0.88	0.75	0.63	0.5	0.38	0.25	0.13	0.0	1.0	0.88	0.75	0.63	0.5	0.38	0.25	0.13	0.0	0.4	0.4	0.4	0.4
17	0.13	0.13	0.13	0.13	0.13	0.13	0.13	0.13	0.12	0.34	0.31	0.28	0.25	0.22	0.19	0.16	0.13	0.09	0.56	0.5	0.44	0.37	0.31	0.25	0.19	0.13	0.06	0.78	0.69	0.59	0.5	0.41	0.31	0.22	0.13	0.03	0.47	0.47	0.47	0.47
	0.13	0.13	0.13	0.13	0.13	0.13	0.13	0.13	0.13	0.13	0.13	0.13	0.13	0.13	0.13	0.13	0.13	0.13	0.13	0.13	0.13	0.13	0.13	0.13	0.13	0.13	0.13	0.13	0.13	0.13	0.13	0.13	0.13	0.13	0.13	0.13	0.47	0.47	0.47	0.47
	1.0	0.88	0.75	0.63	0.5	0.38	0.25	0.13	0.0	1.0	0.88	0.75	0.63	0.5	0.38	0.25	0.13	0.0	1.0	0.88	0.75	0.63	0.5	0.38	0.25	0.13	0.0	1.0	0.88	0.75	0.63	0.5	0.38	0.25	0.13	0.0	0.47	0.47	0.47	0.47
18	0.0	0.0	0.0	0.0	0.0	0.0	0.0	0.0	0.0	0.25	0.22	0.19	0.16	0.12	0.09	0.06	0.03	0.0	0.5	0.44	0.37	0.31	0.25	0.19	0.12	0.06	0.0	0.75	0.66	0.56	0.47	0.37	0.28	0.19	0.09	0.0	0.53	0.53	0.53	0.53
	0.0	0.0	0.0	0.0	0.0	0.0	0.0	0.0	0.0	0.0	0.0	0.0	0.0	0.0	0.0	0.0	0.0	0.0	0.0	0.0	0.0	0.0	0.0	0.0	0.0	0.0	0.0	0.0	0.0	0.0	0.0	0.0	0.0	0.0	0.0	0.0	0.53	0.53	0.53	0.53
	1.0	0.88	0.75	0.63	0.5	0.38	0.25	0.13	0.0	1.0	0.88	0.75	0.63	0.5	0.38	0.25	0.13	0.0	1.0	0.88	0.75	0.63	0.5	0.38	0.25	0.13	0.0	1.0	0.88	0.75	0.63	0.5	0.38	0.25	0.13	0.0	0.53	0.53	0.53	0.53
19	1.0	0.88	0.75	0.63	0.5	0.38	0.25	0.13	0.0	1.0	0.88	0.75	0.63	0.5	0.38	0.25	0.13	0.0	1.0	0.88	0.75	0.63	0.5	0.38	0.25	0.13	0.0	1.0	0.88	0.75	0.63	0.5	0.38	0.25	0.13	0.0	0.6	0.6	0.6	0.6
	1.0	1.0	1.0	1.0	1.0	1.0	1.0	1.0	1.0	1.0	1.0	1.0	1.0	1.0	1.0	1.0	1.0	1.0	1.0	1.0	1.0	1.0	1.0	1.0	1.0	1.0	1.0	1.0	1.0	1.0	1.0	1.0	1.0	1.0	1.0	1.0	0.6	0.6	0.6	0.6
	1.0	0.88	0.75	0.63	0.5	0.38	0.25	0.13	0.0	1.0	0.91	0.81	0.72	0.62	0.53	0.44	0.34	0.25	1.0	0.94	0.87	0.81	0.75	0.69	0.62	0.56	0.5	1.0	0.97	0.94	0.91	0.87	0.84	0.81	0.78	0.75	0.6	0.6	0.6	0.6
20	1.0	0.88	0.75	0.63	0.5	0.38	0.25	0.13	0.0	1.0	0.88	0.75	0.63	0.5	0.38	0.25	0.13	0.0	1.0	0.88	0.75	0.63	0.5	0.38	0.25	0.13	0.0	1.0	0.88	0.75	0.63	0.5	0.38	0.25	0.13	0.0	0.67	0.67	0.67	0.67
	0.88	0.88	0.88	0.88	0.88	0.88	0.88	0.88	0.88	0.88	0.88	0.88	0.88	0.88	0.88	0.88	0.88	0.88	0.88	0.88	0.88	0.88	0.88	0.88	0.88	0.88	0.88	0.88	0.88	0.88	0.88	0.88	0.88	0.88	0.88	0.88	0.67	0.67	0.67	0.67
	1.0	0.88	0.75	0.63	0.5	0.38	0.25	0.13	0.0	0.97	0.88	0.78	0.69	0.59	0.5	0.41	0.31	0.22	0.94	0.88	0.81	0.75	0.69	0.62	0.56	0.5	0.44	0.91	0.88	0.84	0.81	0.78	0.75	0.72	0.69	0.66	0.67	0.67	0.67	0.67
21	1.0	0.87	0.75	0.63	0.5	0.38	0.25	0.13	0.0	1.0	0.88	0.75	0.63	0.5	0.38	0.25	0.13	0.0	1.0	0.88	0.75	0.63	0.5	0.38	0.25	0.13	0.0	1.0	0.88	0.75	0.63	0.5	0.38	0.25	0.13	0.0	0.73	0.73	0.73	0.73
	0.75	0.75	0.75	0.75	0.75	0.75	0.75	0.75	0.75	0.75	0.75	0.75	0.75	0.75	0.75	0.75	0.75	0.75	0.75	0.75	0.75	0.75	0.75	0.75	0.75	0.75	0.75	0.75	0.75	0.75	0.75	0.75	0.75	0.75	0.75	0.75	0.73	0.73	0.73	0.73
	1.0	0.88	0.75	0.63	0.5	0.38	0.25	0.13	0.0	0.94	0.84	0.75	0.66	0.56	0.47	0.37	0.28	0.19	0.87	0.81	0.75	0.69	0.62	0.56	0.5	0.44	0.37	0.81	0.78	0.75	0.72	0.69	0.66	0.62	0.59	0.56	0.73	0.73	0.73	0.73
22	1.0	0.87	0.75	0.63	0.5	0.38	0.25	0.13	0.0	1.0	0.88	0.75	0.63	0.5	0.38	0.25	0.13	0.0	1.0	0.88	0.75	0.63	0.5	0.38	0.25	0.13	0.0	1.0	0.88	0.75	0.63	0.5	0.38	0.25	0.13	0.0	0.8	0.8	0.8	0.8
	0.63	0.63	0.63	0.63	0.63	0.63	0.63	0.63	0.63	0.63	0.63	0.63	0.63	0.63	0.63	0.63	0.63	0.63	0.63	0.63	0.63	0.63	0.63	0.63	0.63	0.63	0.63	0.63	0.63	0.63	0.63	0.63	0.63	0.63	0.63	0.63	0.8	0.8	0.8	0.8
	1.0	0.88	0.75	0.63	0.5	0.38	0.25	0.13	0.0	0.91	0.81	0.72	0.63	0.53	0.44	0.34	0.25	0.16	0.81	0.75	0.69	0.63	0.56	0.5	0.44	0.37	0.31	0.72	0.69	0.66	0.63	0.59	0.56	0.53	0.5	0.47	0.8	0.8	0.8	0.8
23	1.0	0.87	0.75	0.62	0.5	0.38	0.25	0.13	0.0	1.0	0.88	0.75	0.63	0.5	0.38	0.25	0.13	0.0	1.0	0.88	0.75	0.63	0.5	0.38	0.25	0.13	0.0	1.0	0.88	0.75	0.63	0.5	0.38	0.25	0.13	0.0	0.87	0.87	0.87	0.87
	0.5	0.5	0.5	0.5	0.5	0.5	0.5	0.5	0.5	0.5	0.5	0.5	0.5	0.5	0.5	0.5	0.5	0.5	0.5	0.5	0.5	0.5	0.5	0.5	0.5	0.5	0.5	0.5	0.5	0.5	0.5	0.5	0.5	0.5	0.5	0.5	0.87	0.87	0.87	0.87
	1.0	0.88	0.75	0.63	0.5	0.38	0.25	0.13	0.0	0.87	0.78	0.69	0.59	0.5	0.41	0.31	0.22	0.12	0.75	0.69	0.62	0.56	0.5	0.44	0.37	0.31	0.25	0.62	0.59	0.56	0.53	0.5	0.47	0.44	0.41	0.37	0.87	0.87	0.87	0.87
24	1.0	0.87	0.75	0.62	0.5	0.38	0.25	0.13	0.0	1.0	0.88	0.75	0.63	0.5	0.38	0.25	0.13	0.0	1.0	0.88	0.75	0.63	0.5	0.38	0.25	0.13	0.0	1.0	0.88	0.75	0.63	0.5	0.38	0.25	0.13	0.0	0.93	0.93	0.93	0.93
	0.38	0.38	0.38	0.38	0.38	0.38	0.38	0.38	0.38	0.38	0.38	0.38	0.38	0.38	0.38	0.38	0.38	0.38	0.38	0.38	0.38	0.38	0.38	0.38	0.38	0.38	0.38	0.38	0.38	0.38	0.38	0.38	0.38	0.38	0.38	0.38	0.93	0.93	0.93	0.93
	1.0	0.88	0.75	0.63	0.5	0.38	0.25	0.13	0.0	0.84	0.75	0.66	0.56	0.47	0.38	0.28	0.19	0.09	0.69	0.62	0.56	0.5	0.44	0.38	0.31	0.25	0.19	0.53	0.5	0.47	0.44	0.41	0.38	0.34	0.31	0.28	0.93	0.93	0.93	0.93
25	1.0	0.87	0.75	0.62	0.5	0.37	0.25	0.13	0.0	1.0	0.88	0.75	0.63	0.5	0.38	0.25	0.13	0.0	1.0	0.88	0.75	0.63	0.5	0.38	0.25	0.13	0.0	1.0	0.88	0.75	0.63	0.5	0.38	0.25	0.13	0.0	1.0	1.0	1.0	1.0
	0.25	0.25	0.25	0.25	0.25	0.25	0.25	0.25	0.25	0.25	0.25	0.25	0.25	0.25	0.25	0.25	0.25	0.25	0.25	0.25	0.25	0.25	0.25	0.25	0.25	0.25	0.25	0.25	0.25	0.25	0.25	0.25	0.25	0.25	0.25	0.25	1.0	1.0	1.0	1.0
	1.0	0.88	0.75	0.63	0.5	0.38	0.25	0.13	0.0	0.81	0.72	0.62	0.53	0.44	0.34	0.25	0.16	0.06	0.62	0.56	0.5	0.44	0.37	0.31	0.25	0.19	0.12	0.44	0.41	0.37	0.34	0.31	0.28	0.25	0.22	0.19	1.0	1.0	1.0	1.0
26	1.0	0.87	0.75	0.62	0.5	0.37	0.25	0.13	0.0	1.0	0.88	0.75	0.63	0.5	0.38	0.25	0.13	0.0	1.0	0.88	0.75	0.63	0.5	0.38	0.25	0.13	0.0	1.0	0.88	0.75	0.63	0.5	0.38	0.25	0.13	0.0	0.0	1.0	1.0	0.0
	0.13	0.13	0.13	0.13	0.13	0.13	0.13	0.13	0.13	0.13	0.13	0.13	0.13	0.13	0.13	0.13	0.13	0.13	0.13	0.13	0.13	0.13	0.13	0.13	0.13	0.13	0.13	0.13	0.13	0.13	0.13	0.13	0.13	0.13	0.13	0.13	0.0	0.0	1.0	1.0
	1.0	0.88	0.75	0.63	0.5	0.38	0.25	0.13	0.0	0.78	0.69	0.59	0.5	0.41	0.31	0.22	0.13	0.03	0.56	0.5	0.44	0.37	0.31	0.25	0.19	0.13	0.06	0.34	0.31	0.28	0.25	0.22	0.19	0.16	0.13	0.09	0.0	0.0	0.0	0.0
27	1.0	0.87	0.75	0.62	0.5	0.37	0.25	0.12	0.0	1.0	0.88	0.75	0.63	0.5	0.38	0.25	0.13	0.0	1.0	0.88	0.75	0.63	0.5	0.38	0.25	0.13	0.0	1.0	0.88	0.75	0.63	0.5	0.38	0.25	0.13	0.0	1.0	0.0	0.0	1.0
	0.0	0.0	0.0	0.0	0.0	0.0	0.0	0.0	0.0	0.0	0.0	0.0	0.0	0.0	0.0	0.0	0.0	0.0	0.0	0.0	0.0	0.0	0.0	0.0	0.0	0.0	0.0	0.0	0.0	0.0	0.0	0.0	0.0	0.0	0.0	0.0	1.0	1.0	0.0	0.0
	1.0	0.88	0.75	0.63	0.5	0.38	0.25	0.13	0.0	0.75	0.66	0.56	0.47	0.37	0.28	0.19	0.09	0.0	0.5	0.44	0.37	0.31	0.25	0.19	0.12	0.06	0.0	0.25	0.22	0.19	0.16	0.12	0.09	0.06	0.03	0.0	1.0	1.0	1.0	1.0

	A	B	C	D	E	F	G	H	I	J	K	L	M	N	O	P	Q	R	S	T	U	V	W	X	Y	Z	a	b	c	d	e	f	g	h	i	j	k	lab*rgb*		
	1.0	1.0	1.0	1.0	1.0	1.0	1.0	1.0	1.0	1.0	1.0	1.0	1.0	1.0	1.0	1.0	1.0	1.0	1.0	1.0	1.0	1.0	1.0	1.0	1.0	1.0	1.0	1.0	1.0	1.0	1.0	1.0	1.0	1.0	1.0	1.0	0.0	0.0	0.0	0.0
01	1.0	0.89	0.78	0.67	0.56	0.45	0.34	0.23	0.12	1.0	0.92	0.84	0.76	0.68	0.61	0.53	0.45	0.37	1.0	0.95	0.9	0.86	0.81	0.76	0.71	0.66	0.61	1.0	0.98	0.96	0.95	0.93	0.91	0.89	0.88	0.86	0.0	0.0	0.0	0.0
	1.0	0.88	0.75	0.63	0.5	0.38	0.25	0.13	0.0	1.0	0.88	0.75	0.63	0.5	0.38	0.25	0.13	0.0	1.0	0.88	0.75	0.63	0.5	0.38	0.25	0.13	0.0	1.0	0.88	0.75	0.63	0.5	0.38	0.25	0.13	0.0	0.0	0.0	0.0	0.0
	0.88	0.88	0.88	0.88	0.88	0.88	0.88	0.88	0.88	0.88	0.88	0.88	0.88	0.88	0.88	0.88	0.88	0.88	0.88	0.88	0.88	0.88	0.88	0.88	0.88	0.88	0.88	0.9	0.88	0.88	0.88	0.88	0.88	0.88	0.88	0.88	0.13	0.13	0.13	0.13
02	0.98	0.88	0.77	0.66	0.55	0.44	0.33	0.22	0.11	0.93	0.88	0.8	0.72	0.64	0.56	0.48	0.4	0.32	0.89	0.88	0.83	0.78	0.73	0.68	0.63	0.59	0.54	0.88	0.88	0.86	0.84	0.82	0.8	0.79	0.77	0.75	0.13	0.13	0.13	0.13
	1.0	0.88	0.75	0.63	0.5	0.38	0.25	0.13	0.0	1.0	0.88	0.75	0.63	0.5	0.38	0.25	0.13	0.0	1.0	0.88	0.75	0.63	0.5	0.38	0.25	0.13	0.0	1.0	0.88	0.75	0.63	0.5	0.38	0.25	0.13	0.0	0.13	0.13	0.13	0.13
	0.75	0.75	0.75	0.75	0.75	0.75	0.75	0.75	0.75	0.75	0.75	0.75	0.75	0.75	0.75	0.75	0.75	0.75	0.75	0.75	0.75	0.75	0.75	0.75	0.75	0.75	0.75	0.79	0.77	0.75	0.75	0.75	0.75	0.75	0.75	0.75	0.25	0.25	0.25	0.25
03	0.95	0.85	0.75	0.64	0.53	0.42	0.31	0.2	0.09	0.87	0.81	0.75	0.67	0.59	0.51	0.43	0.36	0.28	0.79	0.77	0.75	0.7	0.65	0.61	0.56	0.51	0.46	0.75	0.75	0.75	0.73	0.71	0.7	0.68	0.66	0.64	0.25	0.25	0.25	0.25
	1.0	0.88	0.75	0.63	0.5	0.38	0.25	0.13	0.0	1.0	0.88	0.75	0.63	0.5	0.38	0.25	0.13	0.0	1.0	0.88	0.75	0.63	0.5	0.38	0.25	0.13	0.0	1.0	0.88	0.75	0.63	0.5	0.38	0.25	0.13	0.0	0.25	0.25	0.25	0.25
	0.63	0.63	0.63	0.63	0.63	0.63	0.63	0.63	0.63	0.63	0.63	0.63	0.63	0.63	0.63	0.63	0.63	0.63	0.63	0.63	0.63	0.63	0.63	0.63	0.63	0.63	0.63	0.69	0.67	0.65	0.63	0.63	0.63	0.63	0.63	0.63	0.38	0.38	0.38	0.38
04	0.93	0.83	0.73	0.63	0.52	0.41	0.3	0.19	0.08	0.8	0.74	0.68	0.63	0.55	0.47	0.39	0.31	0.23	0.68	0.66	0.64	0.63	0.58	0.53	0.48	0.43	0.38	0.63	0.63	0.63	0.63	0.61	0.59	0.57	0.55	0.54	0.38	0.38	0.38	0.38
	1.0	0.88	0.75	0.63	0.5	0.38	0.25	0.13	0.0	1.0	0.88	0.75	0.63	0.5	0.38	0.25	0.13	0.0	1.0	0.88	0.75	0.63	0.5	0.38	0.25	0.13	0.0	1.0	0.88	0.75	0.63	0.5	0.38	0.25	0.13	0.0	0.38	0.38	0.38	0.38
	0.5	0.5	0.5	0.5	0.5	0.5	0.5	0.5	0.5	0.5	0.5	0.5	0.5	0.5	0.5	0.5	0.5	0.5	0.5	0.5	0.5	0.5	0.5	0.5	0.5	0.5	0.5	0.59	0.57	0.54	0.52	0.5	0.5	0.5	0.5	0.5	0.5	0.5	0.5	0.5
05	0.9	0.8	0.7	0.6	0.5	0.39	0.28	0.17	0.06	0.74	0.68	0.62	0.56	0.5	0.42	0.34	0.26	0.18	0.57	0.55	0.54	0.52	0.5	0.45	0.4	0.36	0.31	0.5	0.5	0.5	0.5	0.5	0.48	0.46	0.45	0.43	0.5	0.5	0.5	0.5
	1.0	0.88	0.75	0.63	0.5	0.38	0.25	0.13	0.0	1.0	0.88	0.75	0.63	0.5	0.38	0.25	0.13	0.0	1.0	0.88	0.75	0.63	0.5	0.38	0.25	0.13	0.0	1.0	0.88	0.75	0.63	0.5	0.38	0.25	0.13	0.0	0.5	0.5	0.5	0.5
	0.38	0.38	0.38	0.38	0.38	0.38	0.38	0.38	0.38	0.38	0.38	0.38	0.38	0.38	0.38	0.38	0.38	0.38	0.38	0.38	0.38	0.38	0.38	0.38	0.38	0.38	0.38	0.49	0.46	0.44	0.42	0.4	0.38	0.38	0.38	0.38	0.63	0.63	0.63	0.63
06	0.88	0.78	0.68	0.58	0.48	0.38	0.27	0.16	0.05	0.67	0.61	0.55	0.49	0.43	0.38	0.3	0.22	0.14	0.47	0.45	0.43	0.41	0.39	0.38	0.33	0.28	0.23	0.38	0.38	0.38	0.38	0.38	0.38	0.36	0.34	0.32	0.63	0.63	0.63	0.63
	1.0	0.88	0.75	0.63	0.5	0.38	0.25	0.13	0.0	1.0	0.88	0.75	0.63	0.5	0.38	0.25	0.13	0.0	1.0	0.88	0.75	0.63	0.5	0.38	0.25	0.13	0.0	1.0	0.88	0.75	0.63	0.5	0.38	0.25	0.13	0.0	0.63	0.63	0.63	0.63
	0.25	0.25	0.25	0.25	0.25	0.25	0.25	0.25	0.25	0.25	0.25	0.25	0.25	0.25	0.25	0.25	0.25	0.25	0.25	0.25	0.25	0.25	0.25	0.25	0.25	0.25	0.25	0.38	0.36	0.34	0.32	0.29	0.27	0.25	0.25	0.25	0.75	0.75	0.75	0.75
07	0.86	0.76	0.65	0.55	0.45	0.35	0.25	0.14	0.03	0.61	0.55	0.49	0.43	0.37	0.31	0.25	0.17	0.09	0.36	0.34	0.32	0.3	0.29	0.27	0.25	0.2	0.15	0.25	0.25	0.25	0.25	0.25	0.25	0.25	0.23	0.21	0.75	0.75	0.75	0.75
	1.0	0.88	0.75	0.63	0.5	0.38	0.25	0.13	0.0	1.0	0.88	0.75	0.63	0.5	0.38	0.25	0.13	0.0	1.0	0.88	0.75	0.63	0.5	0.38	0.25	0.13	0.0	1.0	0.88	0.75	0.63	0.5	0.38	0.25	0.13	0.0	0.75	0.75	0.75	0.75
	0.13	0.13	0.13	0.13	0.13	0.13	0.13	0.13	0.13	0.13	0.13	0.13	0.13	0.13	0.13	0.13	0.13	0.13	0.13	0.13	0.13	0.13	0.13	0.13	0.13	0.13	0.13	0.28	0.26	0.24	0.21	0.19	0.17	0.15	0.13	0.13	0.88	0.88	0.88	0.88
08	0.83	0.73	0.63	0.53	0.43	0.33	0.23	0.13	0.02	0.54	0.48	0.42	0.36	0.3	0.24	0.18	0.13	0.05	0.25	0.23	0.22	0.2	0.18	0.16	0.14	0.13	0.08	0.13	0.13	0.13	0.13	0.13	0.13	0.13	0.13	0.11	0.88	0.88	0.88	0.88
	1.0	0.88	0.75	0.63	0.5	0.38	0.25	0.13	0.0	1.0	0.88	0.75	0.63	0.5	0.38	0.25	0.13	0.0	1.0	0.88	0.75	0.63	0.5	0.38	0.25	0.13	0.0	1.0	0.88	0.75	0.63	0.5	0.38	0.25	0.13	0.0	0.88	0.88	0.88	0.88
	0.0	0.0	0.0	0.0	0.0	0.0	0.0	0.0	0.0	0.0	0.0	0.0	0.0	0.0	0.0	0.0	0.0	0.0	0.0	0.0	0.0	0.0	0.0	0.0	0.0	0.0	0.0	0.18	0.16	0.13	0.11	0.09	0.07	0.04	0.02	0.0	1.0	1.0	1.0	1.0
09	0.81	0.71	0.61	0.51	0.4	0.3	0.2	0.1	0.0	0.48	0.42	0.36	0.3	0.24	0.18	0.12	0.06	0.0	0.15	0.13	0.11	0.09	0.07	0.05	0.04	0.02	0.0	0.0	0.0	0.0	0.0	0.0	0.0	0.0	0.0	0.0	1.0	1.0	1.0	1.0
	1.0	0.88	0.75	0.63	0.5	0.38	0.25	0.13	0.0	1.0	0.88	0.75	0.63	0.5	0.38	0.25	0.13	0.0	1.0	0.88	0.75	0.63	0.5	0.38	0.25	0.13	0.0	1.0	0.88	0.75	0.63	0.5	0.38	0.25	0.13	0.0	1.0	1.0	1.0	1.0
	1.0	0.99	0.98	0.96	0.95	0.94	0.93	0.91	0.9	1.0	0.96	0.93	0.89	0.86	0.82	0.79	0.75	0.72	1.0	0.94	0.88	0.83	0.77	0.71	0.65	0.6	0.54	1.0	0.92	0.84	0.76	0.68	0.6	0.52	0.44	0.36	0.0	0.0	0.0	0.0
10	1.0	1.0	1.0	1.0	1.0	1.0	1.0	1.0	1.0	1.0	1.0	1.0	1.0	1.0	1.0	1.0	1.0	1.0	1.0	1.0	1.0	1.0	1.0	1.0	1.0	1.0	1.0	1.0	1.0	1.0	1.0	1.0	1.0	1.0	1.0	1.0	0.0	0.0	0.0	0.0
	1.0	0.88	0.75	0.63	0.5	0.38	0.25	0.13	0.0	1.0	0.88	0.75	0.63	0.5	0.38	0.25	0.13	0.0	1.0	0.88	0.75	0.63	0.5	0.38	0.25	0.13	0.0	1.0	0.88	0.75	0.63	0.5	0.38	0.25	0.13	0.0	0.0	0.0	0.0	0.0
	0.94	0.88	0.86	0.85	0.84	0.83	0.81	0.8	0.79	0.97	0.88	0.84	0.8	0.77	0.73	0.7	0.66	0.63	0.99	0.88	0.82	0.76	0.7	0.64	0.59	0.53	0.47	1.0	0.88	0.79	0.71	0.63	0.55	0.47	0.39	0.31	0.07	0.07	0.07	0.07
11	0.88	0.88	0.88	0.88	0.88	0.88	0.88	0.88	0.88	0.88	0.88	0.88	0.88	0.88	0.88	0.88	0.88	0.88	0.88	0.88	0.88	0.88	0.88	0.88	0.88	0.88	0.88	0.88	0.88	0.88	0.88	0.88	0.88	0.88	0.88	0.88	0.07	0.07	0.07	0.07
	1.0	0.88	0.75	0.63	0.5	0.38	0.25	0.13	0.0	1.0	0.88	0.75	0.63	0.5	0.38	0.25	0.13	0.0	1.0	0.88	0.75	0.63	0.5	0.38	0.25	0.13	0.0	0.98	0.88	0.75	0.63	0.5	0.38	0.25	0.13	0.0	0.07	0.07	0.07	0.07
	0.87	0.81	0.75	0.74	0.73	0.71	0.7	0.69	0.68	0.93	0.84	0.75	0.71	0.68	0.64	0.61	0.57	0.54	0.99	0.87	0.75	0.69	0.63	0.58	0.52	0.46	0.4	1.0	0.88	0.75	0.67	0.59	0.51	0.43	0.35	0.27	0.13	0.13	0.13	0.13
12	0.75	0.75	0.75	0.75	0.75	0.75	0.75	0.75	0.75	0.75	0.75	0.75	0.75	0.75	0.75	0.75	0.75	0.75	0.75	0.75	0.75	0.75	0.75	0.75	0.75	0.75	0.75	0.75	0.75	0.75	0.75	0.75	0.75	0.75	0.75	0.75	0.13	0.13	0.13	0.13
	1.0	0.88	0.75	0.63	0.5	0.38	0.25	0.13	0.0	1.0	0.88	0.75	0.63	0.5	0.38	0.25	0.13	0.0	1.0	0.88	0.75	0.63	0.5	0.38	0.25	0.13	0.0	0.96	0.85	0.75	0.63	0.5	0.38	0.25	0.13	0.0	0.13	0.13	0.13	0.13
	0.81	0.75	0.69	0.63	0.61	0.6	0.59	0.58	0.56	0.9	0.81	0.72	0.63	0.59	0.55	0.52	0.48	0.45	0.98	0.86	0.74	0.63	0.57	0.51	0.45	0.39	0.34	1.0	0.88	0.75	0.63	0.54	0.46	0.38	0.3	0.22	0.2	0.2	0.2	0.2
13	0.63	0.63	0.63	0.63	0.63	0.63	0.63	0.63	0.63	0.63	0.63	0.63	0.63	0.63	0.63	0.63	0.63	0.63	0.63	0.63	0.63	0.63	0.63	0.63	0.63	0.63	0.63	0.63	0.63	0.63	0.63	0.63	0.63	0.63	0.63	0.63	0.2	0.2	0.2	0.2
	1.0	0.88	0.75	0.63	0.5	0.38	0.25	0.13	0.0	1.0	0.88	0.75	0.63	0.5	0.38	0.25	0.13	0.0	1.0	0.88	0.75	0.63	0.5	0.38	0.25	0.13	0.0	0.94	0.83	0.73	0.63	0.5	0.38	0.25	0.13	0.0	0.2	0.2	0.2	0.2
	0.75	0.69	0.62	0.56	0.5	0.49	0.48	0.46	0.45	0.86	0.77	0.68	0.59	0.5	0.46	0.43	0.39	0.36	0.97	0.85	0.74	0.62	0.5	0.44	0.38	0.33	0.27	1.0	0.88	0.75	0.63	0.5	0.42	0.34	0.26	0.18	0.27	0.27	0.27	0.27
14	0.5	0.5	0.5	0.5	0.5	0.5	0.5	0.5	0.5	0.5	0.5	0.5	0.5	0.5	0.5	0.5	0.5	0.5	0.5	0.5	0.5	0.5	0.5	0.5	0.5	0.5	0.5	0.5	0.5	0.5	0.5	0.5	0.5	0.5	0.5	0.5	0.27	0.27	0.27	0.27
	1.0	0.88	0.75	0.63	0.5	0.38	0.25	0.13	0.0	1.0	0.88	0.75	0.63	0.5	0.38	0.25	0.13	0.0	1.0	0.88	0.75	0.63	0.5	0.38	0.25	0.13	0.0	0.92	0.81	0.71	0.6	0.5	0.38	0.25	0.13	0.0	0.27	0.27	0.27	0.27
	0.69	0.62	0.56	0.5	0.44	0.38	0.36	0.35	0.34	0.83	0.74	0.65	0.56	0.47	0.38	0.34	0.3	0.27	0.97	0.85	0.73	0.61	0.49	0.38	0.32	0.26	0.2	1.0	0.88	0.75	0.63	0.5	0.38	0.29	0.21	0.13	0.33	0.33	0.33	0.33
15	0.38	0.38	0.38	0.38	0.38	0.38	0.38	0.38	0.38	0.38	0.38	0.38	0.38	0.38	0.38	0.38	0.38	0.38	0.38	0.38	0.38	0.38	0.38	0.38	0.38	0.38	0.38	0.38	0.38	0.38	0.38	0.38	0.38	0.38	0.38	0.38	0.33	0.33	0.33	0.33
	1.0	0.88	0.75	0.63	0.5	0.38	0.25	0.13	0.0	1.0	0.88	0.75	0.63	0.5	0.38	0.25	0.13	0.0	1.0	0.88	0.75	0.63	0.5	0.38	0.25	0.13	0.0	0.89	0.79	0.69	0.58	0.48	0.38	0.25	0.13	0.0	0.33	0.33	0.33	0.33
	0.62	0.56	0.5	0.44	0.37	0.31	0.25	0.24	0.23	0.79	0.7	0.61	0.52	0.43	0.34	0.25	0.21	0.18	0.96	0.84	0.72	0.6	0.49	0.37	0.25	0.19	0.13	1.0	0.88	0.75	0.63	0.5	0.38	0.25	0.17	0.09	0.4	0.4	0.4	0.4
16	0.25	0.25	0.25	0.25	0.25	0.25	0.25	0.25	0.25	0.25	0.25	0.25	0.25	0.25	0.25	0.25	0.25	0.25	0.25	0.25	0.25	0.25	0.25	0.25	0.25	0.25	0.25	0.25	0.25	0.25	0.25	0.25	0.25	0.25	0.25	0.25	0.4	0.4	0.4	0.4
	1.0	0.88	0.75	0.63	0.5	0.38	0.25	0.13	0.0	1.0	0.88	0.75	0.63	0.5	0.38	0.25	0.13	0.0	1.0	0.88	0.75	0.63	0.5	0.38	0.25	0.13	0.0	0.87	0.77	0.67	0.56	0.46	0.35	0.25	0.13	0.0	0.4	0.4	0.4	0.4
	0.56	0.5	0.44	0.37	0.31	0.25	0.19	0.13	0.11	0.76	0.67	0.58	0.49	0.4	0.31	0.22	0.13	0.09	0.95	0.83	0.72	0.6	0.48	0.36	0.24	0.13	0.07	1.0	0.88	0.75	0.63	0.5	0.38	0.25	0.13	0.04	0.47	0.47	0.47	0.47
17	0.13	0.13	0.13	0.13	0.13	0.13	0.13	0.13	0.13	0.13	0.13	0.13	0.13	0.13	0.13	0.13	0.13	0.13	0.13	0.13	0.13	0.13	0.13	0.13	0.13	0.13	0.13	0.13	0.13	0.13	0.13	0.13	0.13	0.13	0.13	0.13	0.47	0.47	0.47	0.47
	1.0	0.88	0.75	0.63	0.5	0.38	0.25	0.13	0.0	1.0	0.88	0.75	0.63	0.5	0.38	0.25	0.13	0.0	1.0	0.88	0.75	0.63	0.5	0.38	0.25	0.13	0.0	0.85	0.75	0.64	0.54	0.44	0.33	0.23	0.13	0.0	0.47	0.47	0.47	0.47
	0.5	0.43	0.37	0.31	0.25	0.19	0.12	0.06	0.0	0.72	0.63	0.54	0.45	0.36	0.27	0.18	0.09	0.0	0.95	0.83	0.71	0.59	0.47	0.35	0.24	0.12	0.0	1.0	0.88	0.75	0.63	0.5	0.38	0.25	0.13	0.0	0.53	0.53	0.53	0.53
18	0.0	0.0	0.0	0.0	0.0	0.0	0.0	0.0	0.0	0.0	0.0	0.0	0.0	0.0	0.0	0.0	0.0	0.0	0.0	0.0	0.0	0.0	0.0	0.0	0.0	0.0	0.0	0.0	0.0	0.0	0.0	0.0	0.0	0.0	0.0	0.0	0.53	0.53	0.53	0.53
	1.0	0.88	0.75	0.63	0.5	0.38	0.25	0.13	0.0	1.0	0.88	0.75	0.63	0.5	0.38	0.25	0.13	0.0	1.0	0.88	0.75	0.63	0.5	0.38	0.25	0.13	0.0	0.83	0.73	0.62	0.52	0.42	0.31	0.21	0.1	0.0	0.53	0.53	0.53	0.53
	1.0	0.9	0.79	0.69	0.59	0.48	0.38	0.28	0.18	1.0	0.88	0.75	0.63	0.5	0.38	0.25	0.13	0.0	1.0	0.88	0.75	0.63	0.5	0.38	0.25	0.13	0.0	1.0	0.88	0.75	0.63	0.5	0.38	0.25	0.13	0.0	0.6	0.6	0.6	0.6
19	1.0	1.0	1.0	1.0	1.0	1.0	1.0	1.0	1.0	1.0	1.0	1.0	1.0	1.0	1.0	1.0	1.0	1.0	1.0	1.0	1.0	1.0	1.0	1.0	1.0	1.0	1.0	1.0	1.0	1.0	1.0	1.0	1.0	1.0	1.0	1.0	0.6	0.6	0.6	0.6
	1.0	0.88	0.75	0.63	0.5	0.38	0.25	0.13	0.0	1.0	0.89	0.78	0.67	0.56	0.46	0.35	0.24	0.13	1.0	0.94	0.87	0.81	0.74	0.68	0.61	0.55	0.48	1.0	0.98	0.96	0.94	0.92	0.9	0.88	0.86	0.84	0.6	0.6	0.6	0.6
	1.0	0.88	0.77	0.67	0.57	0.46	0.36	0.26	0.15	1.0	0.88	0.75	0.63	0.5	0.38	0.25	0.13	0.0	1.0	0.88	0.75	0.63	0.5	0.38	0.25	0.13	0.0	1.0	0.88	0.75	0.63	0.5	0.38	0.25	0.13	0.0	0.67	0.67	0.67	0.67
20	0.88	0.88	0.88	0.88	0.88	0.88	0.88	0.88	0.88	0.88	0.88	0.88	0.88	0.88	0.88	0.88	0.88	0.88	0.88	0.88	0.88	0.88	0.88	0.88	0.88	0.88	0.88	0.88	0.88	0.88	0.88	0.88	0.88	0.88	0.88	0.88	0.67	0.67	0.67	0.67
	0.95	0.88	0.75	0.63	0.5	0.38	0.25	0.13	0.0	0.93	0.88	0.77	0.66	0.55	0.44	0.33	0.22	0.11	0.9	0.88	0.81	0.75	0.68	0.62	0.55	0.49	0.42	0.88	0.88	0.85	0.83	0.81	0.79	0.77	0.75	0.73	0.67	0.67	0.67	0.67
	1.0	0.88	0.75	0.65	0.54	0.44	0.34	0.23	0.13	1.0	0.88	0.75	0.63	0.5	0.38	0.25	0.13	0.0	1.0	0.88	0.75	0.63	0.5	0.38	0.25	0.13	0.0	1.0	0.88	0.75	0.63	0.5	0.38	0.25	0.13	0.0	0.73	0.73	0.73	0.73
21	0.75	0.75	0.75	0.75	0.75	0.75	0.75	0.75	0.75	0.75	0.75	0.75	0.75	0.75	0.75	0.75	0.75	0.75	0.75	0.75	0.75	0.75	0.75	0.75	0.75	0.75	0.75	0.75	0.75	0.75	0.75	0.75	0.75	0.75	0.75	0.75	0.73	0.73	0.73	0.73
	0.9	0.83	0.75	0.63	0.5	0.38	0.25	0.13	0.0	0.85	0.8	0.75	0.64	0.53	0.42	0.31	0.21	0.1	0.81	0.78	0.75	0.69	0.62	0.56	0.49	0.43	0.36	0.76	0.76	0.75	0.73	0.71	0.69	0.67	0.65	0.63	0.73	0.73	0.73	0.73
	1.0	0.88	0.75	0.63	0.52	0.42	0.32	0.21	0.11	1.0	0.88	0.75	0.63	0.5	0.38	0.25	0.13	0.0	1.0	0.88	0.75	0.63	0.5	0.38	0.25	0.13	0.0	1.0	0.88	0.75	0.63	0.5	0.38	0.25	0.13	0.0	0.8	0.8	0.8	0.8
22	0.63	0.63	0.63	0.63	0.63	0.63	0.63	0.63	0.63	0.63	0.63	0.63	0.63	0.63	0.63	0.63	0.63	0.63	0.63	0.63	0.63	0.63	0.63	0.63	0.63	0.63	0.63	0.63	0.63	0.63	0.63	0.63	0.63	0.63	0.63	0.63	0.8	0.8	0.8	0.8
	0.85	0.78	0.7	0.63	0.5	0.38	0.25	0.13	0.0	0.78	0.73	0.68	0.63	0.52	0.41	0.3	0.19	0.08	0.71	0.68	0.65	0.63	0.56	0.5	0.43	0.37	0.3	0.64	0.64	0.63	0.63	0.6	0.58	0.56	0.54	0.52	0.8	0.8	0.8	0.8
	1.0	0.88	0.75	0.63	0.5	0.4	0.29	0.19	0.09	1.0	0.88	0.75	0.63	0.5	0.38	0.25	0.13	0.0	1.0	0.88	0.75	0.63	0.5	0.38	0.25	0.13	0.0	1.0	0.88	0.75	0.63	0.5	0.38	0.25	0.13	0.0	0.87	0.87	0.87	0.87
23	0.5	0.5	0.5	0.5	0.5	0.5	0.5	0.5	0.5	0.5	0.5	0.5	0.5	0.5	0.5	0.5	0.5	0.5	0.5	0.5	0.5	0.5	0.5	0.5	0.5	0.5	0.5	0.5	0.5	0.5	0.5	0.5	0.5	0.5	0.5	0.5	0.87	0.87	0.87	0.87
	0.8	0.73	0.65	0.58	0.5	0.38	0.25	0.13	0.0	0.71	0.66	0.6	0.55	0.5	0.39	0.28	0.17	0.06	0.62	0.59	0.56	0.53	0.5	0.44	0.37	0.31	0.24	0.52	0.52	0.51	0.51	0.5	0.48	0.46	0.44	0.42	0.87	0.87	0.87	0.87
	1.0	0.88	0.75	0.63	0.5	0.38	0.27	0.17	0.07	1.0	0.88	0.75	0.63	0.5	0.38	0.25	0.13	0.0	1.0	0.88	0.75	0.63	0.5	0.38	0.25	0.13	0.0	1.0	0.88	0.75	0.63	0.5	0.38	0.25	0.13	0.0	0.93	0.93	0.93	0.93
24	0.38	0.38	0.38	0.38	0.38	0.38	0.38	0.38	0.38	0.38	0.38	0.38	0.38	0.38	0.38	0.38	0.38	0.38	0.38	0.38	0.38	0.38	0.38	0.38	0.38	0.38	0.38	0.38	0.38	0.38	0.38	0.38	0.38	0.38	0.38	0.38	0.93	0.93	0.93	0.93
	0.75	0.68	0.6	0.53	0.45	0.38	0.25	0.13	0.0	0.64	0.58	0.53	0.48	0.43	0.38	0.27	0.16	0.05	0.52	0.49	0.46	0.43	0.4	0.38	0.31	0.25	0.18	0.4	0.4	0.39	0.39	0.38	0.38	0.35	0.33	0.31	0.93	0.93	0.93	0.93
	1.0	0.88	0.75	0.63	0.5	0.38	0.25	0.15	0.04	1.0	0.88	0.75	0.63	0.5	0.38	0.25	0.13	0.0	1.0	0.88	0.75	0.63	0.5	0.38	0.25	0.13	0.0	1.0	0.88	0.75	0.63	0.5	0.38	0.25	0.13	0.0	1.0	1.0	1.0	1.0
25	0.25	0.25	0.25	0.25	0.25	0.25	0.25	0.25	0.25	0.25	0.25	0.25	0.25	0.25	0.25	0.25	0.25	0.25	0.25	0.25	0.25	0.25	0.25	0.25	0.25	0.25	0.25	0.25	0.25	0.25	0.25	0.25	0.25	0.25	0.25	0.25	1.0	1.0	1.0	1.0
	0.71	0.63	0.55	0.48	0.4	0.33	0.25	0.13	0.0	0.56	0.51	0.46	0.41	0.35	0.3	0.25	0.14	0.03	0.42	0.39	0.37	0.34	0.31	0.28	0.25	0.19	0.12	0.28	0.28	0.27	0.27	0.26	0.26	0.25	0.23	0.21	1.0	1.0	1.0	1.0
	1.0	0.88	0.75	0.63	0.5	0.38	0.25	0.13	0.02	1.0	0.88	0.75	0.63	0.5	0.38	0.25	0.13	0.0	1.0	0.88	0.75	0.63	0.5	0.38	0.25	0.13	0.0	1.0	0.88	0.75	0.63	0.5	0.38	0.25	0.13	0.0	0.0	1.0	0.9	0.18
26	0.13	0.13	0.13	0.13	0.13	0.13	0.13	0.13	0.13	0.13	0.13	0.13	0.13	0.13	0.13	0.13	0.13	0.13	0.13	0.13	0.13	0.13	0.13	0.13	0.13	0.13	0.13	0.13	0.13	0.13	0.13	0.13	0.13	0.13	0.13	0.13	0.0	0.12	1.0	1.0
	0.66	0.58	0.5	0.43	0.35	0.28	0.2	0.13	0.0	0.49	0.44	0.39	0.33	0.28	0.23	0.18	0.13	0.02	0.33	0.3	0.27	0.24	0.21	0.18	0.15	0.13	0.06	0.16	0.16	0.15	0.15	0.14	0.14	0.13	0.13	0.1	0.0	0.0	0.0	0.0
	1.0	0.88	0.75	0.63	0.5	0.38	0.25	0.13	0.0	1.0	0.88	0.75	0.63	0.5	0.38	0.25	0.13	0.0	1.0	0.88	0.75	0.63	0.5	0.38	0.25	0.13	0.0	1.0	0.88	0.75	0.63	0.5	0.38	0.25	0.13	0.0	1.0	0.0	0.5	1.0
27	0.0	0.0	0.0	0.0	0.0	0.0	0.0	0.0	0.0	0.0	0.0	0.0	0.0	0.0	0.0	0.0	0.0	0.0	0.0	0.0	0.0	0.0	0.0	0.0	0.0	0.0	0.0	0.0	0.0	0.0	0.0	0.0	0.0	0.0	0.0	0.0	1.0	0.81	0.0	0.0
	0.61	0.53	0.46	0.38	0.3	0.23	0.15	0.08	0.0	0.42	0.37	0.31	0.26	0.21	0.16	0.1	0.05	0.0	0.23	0.2	0.17	0.14	0.12	0.09	0.06	0.03	0.0	0.04	0.04	0.03	0.03	0.02	0.02	0.01	0.01	0.0	1.0	1.0	1.0	0.61

	A	B	C	D	E	F	G	H	I	J	K	L	M	N	O	P	Q	R	S	T	U	V	W	X	Y	Z	a	b	c	d	e	f	g	h	i	j	k	LAB*LAB*a		
01	95.4	89.4	83.3	77.3	71.2	65.2	59.1	53.1	47.0	95.4	90.7	85.9	81.2	76.4	71.7	66.9	62.2	57.4	95.4	91.9	88.3	84.7	81.1	77.6	74.0	70.4	66.8	95.4	93.1	90.8	88.5	86.2	83.9	81.6	79.3	77.0	27.7	27.7	27.7	27.7
	0.0	7.3	14.5	21.8	29.0	36.3	43.6	50.8	58.1	0.0	5.1	10.2	15.3	20.4	25.5	30.7	35.8	40.9	0.0	3.2	6.3	9.5	12.6	15.8	19.0	22.1	25.3	0.0	1.1	2.1	3.2	4.2	5.3	6.4	7.4	8.5	0.0	0.0	0.0	0.0
	0.0	4.8	9.7	14.5	19.4	24.2	29.0	33.9	38.7	0.0	6.1	12.2	18.3	24.4	30.5	36.7	42.8	48.9	0.0	7.3	14.5	21.8	29.0	36.3	43.6	50.8	58.1	0.0	8.5	17.0	25.5	34.0	42.5	51.0	59.5	68.0	0.0	0.0	0.0	0.0
02	90.1	87.0	80.9	74.9	68.8	62.8	56.7	50.7	44.6	89.4	87.0	82.2	77.5	72.7	68.0	63.2	58.5	53.7	88.8	87.0	83.4	79.8	76.3	72.7	69.1	65.5	62.0	88.3	87.0	84.7	82.4	80.1	77.7	75.4	73.1	70.8	36.2	36.2	36.2	36.2
	-4.0	0.0	7.3	14.5	21.8	29.0	36.3	43.6	50.8	-2.1	0.0	5.1	10.2	15.3	20.4	25.5	30.7	35.8	-0.5	0.0	3.2	6.3	9.5	12.6	15.8	19.0	22.1	1.0	0.0	1.1	2.1	3.2	4.2	5.3	6.4	7.4	0.0	0.0	0.0	0.0
	-4.4	0.0	4.8	9.7	14.5	19.4	24.2	29.0	33.9	-4.5	0.0	6.1	12.2	18.3	24.4	30.5	36.7	42.8	-4.6	0.0	7.3	14.5	21.8	29.0	36.3	43.6	50.8	-4.7	0.0	8.5	17.0	25.5	34.0	42.5	51.0	59.5	0.0	0.0	0.0	0.0
03	84.8	81.6	78.5	72.5	66.4	60.4	54.3	48.3	42.2	83.3	80.9	78.5	73.8	69.0	64.2	59.5	54.7	50.0	82.2	80.4	78.5	74.9	71.4	67.8	64.2	60.6	57.1	81.2	79.8	78.5	76.2	73.9	71.6	69.3	67.0	64.7	44.6	44.6	44.6	44.6
	-8.1	-4.0	0.0	7.3	14.5	21.8	29.0	36.3	43.6	-4.1	-2.1	0.0	5.1	10.2	15.3	20.4	25.5	30.7	-1.0	-0.5	0.0	3.2	6.3	9.5	12.6	15.8	19.0	2.0	1.0	0.0	1.1	2.1	3.2	4.2	5.3	6.4	0.0	0.0	0.0	0.0
	-8.8	-4.4	0.0	4.8	9.7	14.5	19.4	24.2	29.0	-9.1	-4.5	0.0	6.1	12.2	18.3	24.4	30.5	36.7	-9.3	-4.6	0.0	7.3	14.5	21.8	29.0	36.3	43.6	-9.5	-4.7	0.0	8.5	17.0	25.5	34.0	42.5	51.0	0.0	0.0	0.0	0.0
04	79.4	76.3	73.2	70.0	64.0	57.9	51.9	45.8	39.8	77.3	74.9	72.5	70.0	65.3	60.5	55.8	51.0	46.3	75.6	73.8	71.9	70.0	66.5	62.9	59.3	55.7	52.2	74.0	72.7	71.4	70.0	67.7	65.4	63.1	60.8	58.5	53.1	53.1	53.1	53.1
	-12.	-8.1	-4.0	0.0	7.3	14.5	21.8	29.0	36.3	-6.2	-4.1	-2.1	0.0	5.1	10.2	15.3	20.4	25.5	-1.5	-1.0	-0.5	0.0	3.2	6.3	9.5	12.6	15.8	3.0	2.0	1.0	0.0	1.1	2.1	3.2	4.2	5.3	0.0	0.0	0.0	0.0
	-13.	-8.8	-4.4	0.0	4.8	9.7	14.5	19.4	24.2	-13.	-9.1	-4.5	0.0	6.1	12.2	18.3	24.4	30.5	-13.	-9.3	-4.6	0.0	7.3	14.5	21.8	29.0	36.3	-14.	-9.5	-4.7	0.0	8.5	17.0	25.5	34.0	42.5	0.0	0.0	0.0	0.0
05	74.1	70.9	67.8	64.7	61.6	55.5	49.5	43.4	37.4	71.2	68.8	66.4	64.0	61.6	56.8	52.1	47.3	42.6	69.0	67.2	65.3	63.4	61.6	58.0	54.4	50.8	47.3	66.9	65.6	64.2	62.9	61.6	59.3	57.0	54.6	52.3	61.6	61.6	61.6	61.6
	-16.	-12.	-8.1	-4.0	0.0	7.3	14.5	21.8	29.0	-8.2	-6.2	-4.1	-2.1	0.0	5.1	10.2	15.3	20.4	-2.0	-1.5	-1.0	-0.5	0.0	3.2	6.3	9.5	12.6	4.0	3.0	2.0	1.0	0.0	1.1	2.1	3.2	4.2	0.0	0.0	0.0	0.0
	-17.	-13.	-8.8	-4.4	0.0	4.8	9.7	14.5	19.4	-18.	-13.	-9.1	-4.5	0.0	6.1	12.2	18.3	24.4	-18.	-13.	-9.3	-4.6	0.0	7.3	14.5	21.8	29.0	-18.	-14.	-9.5	-4.7	0.0	8.5	17.0	25.5	34.0	0.0	0.0	0.0	0.0
06	68.7	65.6	62.5	59.3	56.2	53.1	47.1	41.0	34.9	65.2	62.8	60.4	57.9	55.5	53.1	48.3	43.6	38.8	62.4	60.6	58.7	56.8	55.0	53.1	49.5	46.0	42.4	59.8	58.4	57.1	55.8	54.4	53.1	50.8	48.5	46.2	70.0	70.0	70.0	70.0
	-20.	-16.	-12.	-8.1	-4.0	0.0	7.3	14.5	21.8	-10.	-8.2	-6.2	-4.1	-2.1	0.0	5.1	10.2	15.3	-2.6	-2.0	-1.5	-1.0	-0.5	0.0	3.2	6.3	9.5	5.0	4.0	3.0	2.0	1.0	0.0	1.1	2.1	3.2	0.0	0.0	0.0	0.0
	-22.	-17.	-13.	-8.8	-4.4	0.0	4.8	9.7	14.5	-22.	-18.	-13.	-9.1	-4.5	0.0	6.1	12.2	18.3	-23.	-18.	-13.	-9.3	-4.6	0.0	7.3	14.5	21.8	-23.	-18.	-14.	-9.5	-4.7	0.0	8.5	17.0	25.5	0.0	0.0	0.0	0.0
07	63.4	60.2	57.1	54.0	50.9	47.8	44.6	38.6	32.5	59.1	56.7	54.3	51.9	49.5	47.0	44.6	39.9	35.1	55.8	54.0	52.1	50.2	48.4	46.5	44.6	41.1	37.5	52.6	51.3	50.0	48.6	47.3	46.0	44.6	42.3	40.0	78.5	78.5	78.5	78.5
	-24.	-20.	-16.	-12.	-8.1	-4.0	0.0	7.3	14.5	-12.	-10.	-8.2	-6.2	-4.1	-2.1	0.0	5.1	10.2	-3.1	-2.6	-2.0	-1.5	-1.0	-0.5	0.0	3.2	6.3	6.0	5.0	4.0	3.0	2.0	1.0	0.0	1.1	2.1	0.0	0.0	0.0	0.0
	-26.	-22.	-17.	-13.	-8.8	-4.4	0.0	4.8	9.7	-27.	-22.	-18.	-13.	-9.1	-4.5	0.0	6.1	12.2	-27.	-23.	-18.	-13.	-9.3	-4.6	0.0	7.3	14.5	-28.	-23.	-18.	-14.	-9.5	-4.7	0.0	8.5	17.0	0.0	0.0	0.0	0.0
08	58.0	54.9	51.8	48.6	45.5	42.4	39.3	36.2	30.1	53.1	50.7	48.2	45.8	43.4	41.0	38.6	36.2	31.4	49.2	47.4	45.5	43.6	41.8	39.9	38.0	36.2	32.6	45.5	44.1	42.8	41.5	40.2	38.8	37.5	36.2	33.9	87.0	87.0	87.0	87.0
	-28.	-24.	-20.	-16.	-12.	-8.1	-4.0	0.0	7.3	-14.	-12.	-10.	-8.2	-6.2	-4.1	-2.1	0.0	5.1	-3.6	-3.1	-2.6	-2.0	-1.5	-1.0	-0.5	0.0	3.2	7.0	6.0	5.0	4.0	3.0	2.0	1.0	0.0	1.1	0.0	0.0	0.0	0.0
	-30.	-26.	-22.	-17.	-13.	-8.8	-4.4	0.0	4.8	-31.	-27.	-22.	-18.	-13.	-9.1	-4.5	0.0	6.1	-32.	-27.	-23.	-18.	-13.	-9.3	-4.6	0.0	7.3	-33.	-28.	-23.	-18.	-14.	-9.5	-4.7	0.0	8.5	0.0	0.0	0.0	0.0
09	52.7	49.5	46.4	43.3	40.2	37.1	33.9	30.8	27.7	47.0	44.6	42.2	39.8	37.4	34.9	32.5	30.1	27.7	42.6	40.8	38.9	37.0	35.2	33.3	31.4	29.6	27.7	38.3	37.0	35.7	34.3	33.0	31.7	30.4	29.0	27.7	95.4	95.4	95.4	95.4
	-32.	-28.	-24.	-20.	-16.	-12.	-8.1	-4.0	0.0	-16.	-14.	-12.	-10.	-8.2	-6.2	-4.1	-2.1	0.0	-4.1	-3.6	-3.1	-2.6	-2.0	-1.5	-1.0	-0.5	0.0	8.0	7.0	6.0	5.0	4.0	3.0	2.0	1.0	0.0	0.0	0.0	0.0	0.0
	-35.	-30.	-26.	-22.	-17.	-13.	-8.8	-4.4	0.0	-36.	-31.	-27.	-22.	-18.	-13.	-9.1	-4.5	0.0	-37.	-32.	-27.	-23.	-18.	-13.	-9.3	-4.6	0.0	-37.	-33.	-28.	-23.	-18.	-14.	-9.5	-4.7	0.0	0.0	0.0	0.0	0.0
10	95.4	94.8	94.1	93.4	92.8	92.1	91.4	90.8	90.1	95.4	93.6	91.7	89.8	87.9	86.1	84.2	82.3	80.4	95.4	92.6	89.7	86.8	83.9	81.0	78.1	75.3	72.4	95.4	91.6	87.8	84.0	80.2	76.3	72.5	68.7	64.9	27.7	27.7	27.7	27.7
	0.0	-1.7	-3.3	-5.0	-6.6	-8.3	-9.9	-11.	-13.	0.0	-3.4	-6.8	-10.	-13.	-17.	-20.	-23.	-27.	0.0	-4.9	-9.7	-14.	-19.	-24.	-29.	-34.	-38.	0.0	-6.2	-12.	-18.	-24.	-31.	-37.	-43.	-49.	0.0	0.0	0.0	0.0
	0.0	10.1	20.2	30.3	40.4	50.5	60.6	70.7	80.8	0.0	8.4	16.9	25.3	33.7	42.1	50.6	59.0	67.4	0.0	7.0	14.1	21.1	28.1	35.1	42.2	49.2	56.2	0.0	5.7	11.5	17.2	22.9	28.6	34.4	40.1	45.8	0.0	0.0	0.0	0.0
11	87.7	87.0	86.3	85.6	85.0	84.3	83.6	83.0	82.3	88.0	87.0	85.1	83.2	81.3	79.5	77.6	75.7	73.8	88.3	87.0	84.1	81.2	78.3	75.4	72.6	69.7	66.8	88.7	87.0	83.2	79.3	75.5	71.7	67.9	64.0	60.2	32.2	32.2	32.2	32.2
	2.8	0.0	-1.7	-3.3	-5.0	-6.6	-8.3	-9.9	-11.	3.9	0.0	-3.4	-6.8	-10.	-13.	-17.	-20.	-23.	5.0	0.0	-4.9	-9.7	-14.	-19.	-24.	-29.	-34.	6.4	0.0	-6.2	-12.	-18.	-24.	-31.	-37.	-43.	0.0	0.0	0.0	0.0
	-4.9	0.0	10.1	20.2	30.3	40.4	50.5	60.6	70.7	-4.2	0.0	8.4	16.9	25.3	33.7	42.1	50.6	59.0	-3.5	0.0	7.0	14.1	21.1	28.1	35.1	42.2	49.2	-2.6	0.0	5.7	11.5	17.2	22.9	28.6	34.4	40.1	0.0	0.0	0.0	0.0
12	79.9	79.2	78.5	77.8	77.2	76.5	75.8	75.2	74.5	80.5	79.5	78.5	76.6	74.8	72.9	71.0	69.1	67.2	81.2	79.8	78.5	75.6	72.7	69.9	67.0	64.1	61.2	82.0	80.3	78.5	74.7	70.9	67.0	63.2	59.4	55.6	36.7	36.7	36.7	36.7
	5.6	2.8	0.0	-1.7	-3.3	-5.0	-6.6	-8.3	-9.9	7.7	3.9	0.0	-3.4	-6.8	-10.	-13.	-17.	-20.	10.0	5.0	0.0	-4.9	-9.7	-14.	-19.	-24.	-29.	12.9	6.4	0.0	-6.2	-12.	-18.	-24.	-31.	-37.	0.0	0.0	0.0	0.0
	-9.7	-4.9	0.0	10.1	20.2	30.3	40.4	50.5	60.6	-8.4	-4.2	0.0	8.4	16.9	25.3	33.7	42.1	50.6	-6.9	-3.5	0.0	7.0	14.1	21.1	28.1	35.1	42.2	-5.1	-2.6	0.0	5.7	11.5	17.2	22.9	28.6	34.4	0.0	0.0	0.0	0.0
13	72.1	71.4	70.7	70.0	69.4	68.7	68.0	67.4	66.7	73.0	72.0	71.0	70.0	68.2	66.3	64.4	62.5	60.6	74.0	72.7	71.4	70.0	67.2	64.3	61.4	58.5	55.6	75.3	73.5	71.8	70.0	66.2	62.4	58.6	54.8	50.9	41.2	41.2	41.2	41.2
	8.4	5.6	2.8	0.0	-1.7	-3.3	-5.0	-6.6	-8.3	11.6	7.7	3.9	0.0	-3.4	-6.8	-10.	-13.	-17.	15.1	10.0	5.0	0.0	-4.9	-9.7	-14.	-19.	-24.	19.3	12.9	6.4	0.0	-6.2	-12.	-18.	-24.	-31.	0.0	0.0	0.0	0.0
	-14.	-9.7	-4.9	0.0	10.1	20.2	30.3	40.4	50.5	-12.	-8.4	-4.2	0.0	8.4	16.9	25.3	33.7	42.1	-10.	-6.9	-3.5	0.0	7.0	14.1	21.1	28.1	35.1	-7.7	-5.1	-2.6	0.0	5.7	11.5	17.2	22.9	28.6	0.0	0.0	0.0	0.0
14	64.3	63.6	62.9	62.3	61.6	60.9	60.2	59.6	58.9	65.6	64.6	63.6	62.6	61.6	59.7	57.8	55.9	54.1	66.9	65.6	64.2	62.9	61.6	58.7	55.8	52.9	50.0	68.5	66.8	65.1	63.3	61.6	57.7	53.9	50.1	46.3	45.8	45.8	45.8	45.8
	11.2	8.4	5.6	2.8	0.0	-1.7	-3.3	-5.0	-6.6	15.5	11.6	7.7	3.9	0.0	-3.4	-6.8	-10.	-13.	20.1	15.1	10.0	5.0	0.0	-4.9	-9.7	-14.	-19.	25.7	19.3	12.9	6.4	0.0	-6.2	-12.	-18.	-24.	0.0	0.0	0.0	0.0
	-19.	-14.	-9.7	-4.9	0.0	10.1	20.2	30.3	40.4	-16.	-12.	-8.4	-4.2	0.0	8.4	16.9	25.3	33.7	-13.	-10.	-6.9	-3.5	0.0	7.0	14.1	21.1	28.1	-10.	-7.7	-5.1	-2.6	0.0	5.7	11.5	17.2	22.9	0.0	0.0	0.0	0.0
15	56.5	55.8	55.2	54.5	53.8	53.1	52.4	51.8	51.1	58.1	57.1	56.1	55.1	54.1	53.1	51.2	49.3	47.5	59.8	58.4	57.1	55.8	54.4	53.1	50.2	47.3	44.4	61.8	60.1	58.3	56.6	54.8	53.1	49.3	45.5	41.6	50.3	50.3	50.3	50.3
	14.0	11.2	8.4	5.6	2.8	0.0	-1.7	-3.3	-5.0	19.3	15.5	11.6	7.7	3.9	0.0	-3.4	-6.8	-10.	25.1	20.1	15.1	10.0	5.0	0.0	-4.9	-9.7	-14.	32.1	25.7	19.3	12.9	6.4	0.0	-6.2	-12.	-18.	0.0	0.0	0.0	0.0
	-24.	-19.	-14.	-9.7	-4.9	0.0	10.1	20.2	30.3	-20.	-16.	-12.	-8.4	-4.2	0.0	8.4	16.9	25.3	-17.	-13.	-10.	-6.9	-3.5	0.0	7.0	14.1	21.1	-12.	-10.	-7.7	-5.1	-2.6	0.0	5.7	11.5	17.2	0.0	0.0	0.0	0.0
16	48.7	48.1	47.4	46.7	46.0	45.3	44.6	44.0	43.3	50.6	49.6	48.6	47.6	46.6	45.6	44.6	42.8	40.9	52.6	51.3	50.0	48.6	47.3	46.0	44.6	41.7	38.9	55.1	53.3	51.6	49.9	48.1	46.4	44.6	40.8	37.0	54.8	54.8	54.8	54.8
	16.8	14.0	11.2	8.4	5.6	2.8	0.0	-1.7	-3.3	23.2	19.3	15.5	11.6	7.7	3.9	0.0	-3.4	-6.8	30.1	25.1	20.1	15.1	10.0	5.0	0.0	-4.9	-9.7	38.6	32.1	25.7	19.3	12.9	6.4	0.0	-6.2	-12.	0.0	0.0	0.0	0.0
	-29.	-24.	-19.	-14.	-9.7	-4.9	0.0	10.1	20.2	-25.	-20.	-16.	-12.	-8.4	-4.2	0.0	8.4	16.9	-20.	-17.	-13.	-10.	-6.9	-3.5	0.0	7.0	14.1	-15.	-12.	-10.	-7.7	-5.1	-2.6	0.0	5.7	11.5	0.0	0.0	0.0	0.0
17	41.0	40.3	39.6	38.9	38.2	37.5	36.8	36.2	35.5	43.1	42.1	41.1	40.1	39.2	38.2	37.2	36.2	34.3	45.5	44.2	42.8	41.5	40.2	38.8	37.5	36.2	33.3	48.4	46.6	44.9	43.1	41.4	39.6	37.9	36.2	32.3	59.3	59.3	59.3	59.3
	19.6	16.8	14.0	11.2	8.4	5.6	2.8	0.0	-1.7	27.1	23.2	19.3	15.5	11.6	7.7	3.9	0.0	-3.4	35.2	30.1	25.1	20.1	15.1	10.0	5.0	0.0	-4.9	45.0	38.6	32.1	25.7	19.3	12.9	6.4	0.0	-6.2	0.0	0.0	0.0	0.0
	-34.	-29.	-24.	-19.	-14.	-9.7	-4.9	0.0	10.1	-29.	-25.	-20.	-16.	-12.	-8.4	-4.2	0.0	8.4	-24.	-20.	-17.	-13.	-10.	-6.9	-3.5	0.0	7.0	-18.	-15.	-12.	-10.	-7.7	-5.1	-2.6	0.0	5.7	0.0	0.0	0.0	0.0
18	33.2	32.5	31.8	31.1	30.4	29.8	29.1	28.4	27.7	35.7	34.7	33.7	32.7	31.7	30.7	29.7	28.7	27.7	38.4	37.0	35.7	34.4	33.0	31.7	30.4	29.0	27.7	41.6	39.9	38.2	36.4	34.7	32.9	31.2	29.4	27.7	63.8	63.8	63.8	63.8
	22.4	19.6	16.8	14.0	11.2	8.4	5.6	2.8	0.0	30.9	27.1	23.2	19.3	15.5	11.6	7.7	3.9	0.0	40.2	35.2	30.1	25.1	20.1	15.1	10.0	5.0	0.0	51.4	45.0	38.6	32.1	25.7	19.3	12.9	6.4	0.0	0.0	0.0	0.0	0.0
	-38.	-34.	-29.	-24.	-19.	-14.	-9.7	-4.9	0.0	-33.	-29.	-25.	-20.	-16.	-12.	-8.4	-4.2	0.0	-27.	-24.	-20.	-17.	-13.	-10.	-6.9	-3.5	0.0	-20.	-18.	-15.	-12.	-10.	-7.7	-5.1	-2.6	0.0	0.0	0.0	0.0	0.0
19	95.4	90.7	85.9	81.1	76.3	71.5	66.7	62.0	57.2	95.4	90.5	85.5	80.5	75.5	70.5	65.5	60.5	55.5	95.4	90.3	85.2	80.1	75.0	69.9	64.7	59.6	54.5	95.4	90.2	85.0	79.8	74.5	69.3	64.1	58.8	53.6	68.3	68.3	68.3	68.3
	0.0	-7.6	-15.	-22.	-30.	-38.	-45.	-53.	-60.	0.0	-6.3	-12.	-18.	-25.	-31.	-37.	-44.	-50.	0.0	-5.5	-11.	-16.	-21.	-27.	-32.	-38.	-43.	0.0	-4.8	-9.6	-14.	-19.	-23.	-28.	-33.	-38.	0.0	0.0	0.0	0.0
	0.0	4.4	8.8	13.2	17.6	22.0	26.3	30.7	35.1	0.0	1.2	2.4	3.6	4.7	5.9	7.1	8.3	9.5	0.0	-0.8	-1.7	-2.5	-3.4	-4.2	-5.0	-5.9	-6.7	0.0	-2.6	-5.1	-7.7	-10.	-12.	-15.	-17.	-20.	0.0	0.0	0.0	0.0
20	89.3	87.0	82.2	77.4	72.6	67.8	63.1	58.3	53.5	89.3	87.0	82.0	77.0	72.0	67.0	62.0	57.0	52.1	89.3	87.0	81.9	76.7	71.6	66.5	61.4	56.3	51.1	89.4	87.0	81.7	76.5	71.3	66.1	60.8	55.6	50.4	72.9	72.9	72.9	72.9
	8.4	0.0	-7.6	-15.	-22.	-30.	-38.	-45.	-53.	8.1	0.0	-6.3	-12.	-18.	-25.	-31.	-37.	-44.	7.8	0.0	-5.5	-11.	-16.	-21.	-27.	-32.	-38.	7.6	0.0	-4.8	-9.6	-14.	-19.	-23.	-28.	-33.	0.0	0.0	0.0	0.0
	-1.3	0.0	4.4	8.8	13.2	17.6	22.0	26.3	30.7	0.2	0.0	1.2	2.4	3.6	4.7	5.9	7.1	8.3	1.7	0.0	-0.8	-1.7	-2.5	-3.4	-4.2	-5.0	-5.9	3.2	0.0	-2.6	-5.1	-7.7	-10.	-12.	-15.	-17.	0.0	0.0	0.0	0.0
21	83.1	80.8	78.5	73.7	68.9	64.2	59.4	54.6	49.8	83.2	80.8	78.5	73.5	68.5	63.5	58.6	53.6	48.6	83.2	80.9	78.5	73.4	68.3	63.2	58.0	52.9	47.8	83.3	80.9	78.5	73.3	68.1	62.8	57.6	52.4	47.1	77.4	77.4	77.4	77.4
	16.8	8.4	0.0	-7.6	-15.	-22.	-30.	-38.	-45.	16.2	8.1	0.0	-6.3	-12.	-18.	-25.	-31.	-37.	15.7	7.8	0.0	-5.5	-11.	-16.	-21.	-27.	-32.	15.1	7.6	0.0	-4.8	-9.6	-14.	-19.	-23.	-28.	0.0	0.0	0.0	0.0
	-2.7	-1.3	0.0	4.4	8.8	13.2	17.6	22.0	26.3	0.5	0.2	0.0	1.2	2.4	3.6	4.7	5.9	7.1	3.4	1.7	0.0	-0.8	-1.7	-2.5	-3.4	-4.2	-5.0	6.4	3.2	0.0	-2.6	-5.1	-7.7	-10.	-12.	-15.	0.0	0.0	0.0	0.0
22	77.0	74.7	72.4	70.0	65.3	60.5	55.7	50.9	46.1	77.1	74.7	72.4	70.0	65.1	60.1	55.1	50.1	45.1	77.1	74.8	72.4	70.0	64.9	59.8	54.7	49.6	44.4	77.2	74.8	72.4	70.0	64.8	59.6	54.4	49.1	43.9	81.9	81.9	81.9	81.9
	25.1	16.8	8.4	0.0	-7.6	-15.	-22.	-30.	-38.	24.3	16.2	8.1	0.0	-6.3	-12.	-18.	-25.	-31.	23.5	15.7	7.8	0.0	-5.5	-11.	-16.	-21.	-27.	22.7	15.1	7.6	0.0	-4.8	-9.6	-14.	-19.	-23.	0.0	0.0	0.0	0.0
	-4.0	-2.7	-1.3	0.0	4.4	8.8	13.2	17.6	22.0	0.7	0.5	0.2	0.0	1.2	2.4	3.6	4.7	5.9	5.1	3.4	1.7	0.0	-0.8	-1.7	-2.5	-3.4	-4.2	9.6	6.4	3.2	0.0	-2.6	-5.1	-7.7	-10.	-12.	0.0	0.0	0.0	0.0
23	70.8	68.5	66.2	63.9	61.6	56.8	52.0	47.2	42.4	70.9	68.6	66.3	63.9	61.6	56.6	51.6	46.6	41.6	71.0	68.7	66.3	63.9	61.6	56.5	51.3	46.2	41.1	71.1	68.7	66.4	64.0	61.6	56.3	51.1	45.9	40.7	86.4	86.4	86.4	86.4
	33.5	25.1	16.8	8.4	0.0	-7.6	-15.	-22.	-30.	32.4	24.3	16.2	8.1	0.0	-6.3	-12.	-18.	-25.	31.3	23.5	15.7	7.8	0.0	-5.5	-11.	-16.	-21.	30.2	22.7	15.1	7.6	0.0	-4.8	-9.6	-14.	-19.	0.0	0.0	0.0	0.0
	-5.3	-4.0	-2.7	-1.3	0.0	4.4	8.8	13.2	17.6	0.9	0.7	0.5	0.2	0.0	1.2	2.4	3.6	4.7	6.8	5.1	3.4	1.7	0.0	-0.8	-1.7	-2.5	-3.4	12.8	9.6	6.4	3.2	0.0	-2.6	-5.1	-7.7	-10.	0.0	0.0	0.0	0.0
24	64.7	62.4	60.0	57.7	55.4	53.1	48.3	43.5	38.8	64.8	62.5	60.1	57.8	55.4	53.1	48.1	43.1	38.1	64.9	62.6	60.2	57.8	55.5	53.1	48.0	42.9	37.7	65.1	62.7	60.3	57.9	55.5	53.1	47.9	42.6	37.4	90.9	90.9	90.9	90.9
	41.9	33.5	25.1	16.8	8.4	0.0	-7.6	-15.	-22.	40.5	32.4	24.3	16.2	8.1	0.0	-6.3	-12.	-18.	39.1	31.3	23.5	15.7	7.8	0.0	-5.5	-11.	-16.	37.8	30.2	22.7	15.1	7.6	0.0	-4.8	-9.6	-14.	0.0	0.0	0.0	0.0
	-6.7	-5.3	-4.0	-2.7	-1.3	0.0	4.4	8.8	13.2	1.2	0.9	0.7	0.5	0.2	0.0	1.2	2.4	3.6	8.6	6.8	5.1	3.4	1.7	0.0	-0.8	-1.7	-2.5	16.0	12.8	9.6	6.4	3.2	0.0	-2.6	-5.1	-7.7	0.0	0.0	0.0	0.0
25	58.5	56.2	53.9	51.6	49.3	46.9	44.6	39.8	35.1	58.7	56.3	54.0	51.7	49.3	47.0	44.6	39.6	34.7	58.8	56.5	54.1	51.7	49.4	47.0	44.6	39.5	34.4	59.0	56.6	54.2	51.8	49.4	47.0	44.6	39.4	34.2	95.4	95.4	95.4	95.4
	50.3	41.9	33.5	25.1	16.8	8.4	0.0	-7.6	-15.	48.6	40.5	32.4	24.3	16.2	8.1	0.0	-6.3	-12.	47.0	39.1	31.3	23.5	15.7	7.8	0.0	-5.5	-11.	45.3	37.8	30.2	22.7	15.1	7.6	0.0	-4.8	-9.6	0.0	0.0	0.0	0.0
	-8.0	-6.7	-5.3	-4.0	-2.7	-1.3	0.0	4.4	8.8	1.4	1.2	0.9	0.7	0.5	0.2	0.0	1.2	2.4	10.3	8.6	6.8	5.1	3.4	1.7	0.0	-0.8	-1.7	19.3	16.0	12.8	9.6	6.4	3.2	0.0	-2.6	-5.1	0.0	0.0	0.0	0.0
26	52.4	50.0	47.7	45.4	43.1	40.8	38.5	36.2	31.4	52.5	50.2	47.9	45.5	43.2	40.8	38.5	36.2	31.2	52.7	50.4	48.0	45.6	43.3	40.9	38.5	36.2	31.0	52.9	50.5	48.1	45.7	43.3	40.9	38.6	36.2	30.9	27.7	47.0	90.1	57.2
	58.6	50.3	41.9	33.5	25.1	16.8	8.4	0.0	-7.6	56.7	48.6	40.5	32.4	24.3	16.2	8.1	0.0	-6.3	54.8	47.0	39.1	31.3	23.5	15.7	7.8	0.0	-5.5	52.9	45.3	37.8	30.2	22.7	15.1	7.6	0.0	-4.8	0.0	58.1	-13.	-60.8
	-9.3	-8.0	-6.7	-5.3	-4.0	-2.7	-1.3	0.0	4.4	1.6	1.4	1.2	0.9	0.7	0.5	0.2	0.0	1.2	12.0	10.3	8.6	6.8	5.1	3.4	1.7	0.0	-0.8	22.5	19.3	16.0	12.8	9.6	6.4	3.2	0.0	-2.6	0.0	38.7	80.8	35.1
27	46.2	43.9	41.6	39.3	36.9	34.6	32.3	30.0	27.7	46.4	44.1	41.7	39.4	37.1	34.7	32.4	30.0	27.7	46.6	44.3	41.9	39.5	37.2	34.8	32.4	30.1	27.7	46.8	44.4	42.0	39.6	37.3	34.9	32.5	30.1	27.7	95.4	52.7	33.2	46.2
	67.0	58.6	50.3	41.9	33.5	25.1	16.8	8.4	0.0	64.7	56.7	48.6	40.5	32.4	24.3	16.2	8.1	0.0	62.6	54.8	47.0	39.1	31.3	23.5	15.7	7.8	0.0	60.4	52.9	45.3	37.8	30.2	22.7	15.1	7.6	0.0	0.0	-32.	22.4	67.0
	-10.	-9.3	-8.0	-6.7	-5.3	-4.0	-2.7	-1.3	0.0	1.9	1.6	1.4	1.2	0.9	0.7	0.5	0.2	0.0	13.7	12.0	10.3	8.6	6.8	5.1	3.4	1.7	0.0	25.7	22.5	19.3	16.0	12.8	9.6	6.4	3.2	0.0	0.0	-35.	-38.	-10.7

	A	B	C	D	E	F	G	H	I
01	95.4 0.0 0	89.4 8.7 34	83.3 17.4 34	77.3 26.2 34	71.2 34.9 34	65.2 43.6 34	59.1 52.3 34	53.1 61.1 34	47.0 69.8 34
02	90.1 6.0 227	87.0 0.0 0	80.9 8.7 34	74.9 17.4 34	68.8 26.2 34	62.8 34.9 34	56.7 43.6 34	50.7 52.3 34	44.6 61.1 34
03	84.8 11.9 227	81.6 6.0 227	78.5 0.0 0	72.5 8.7 34	66.4 17.4 34	60.4 26.2 34	54.3 34.9 34	48.3 43.6 34	42.2 52.3 34
04	79.4 17.9 227	76.3 11.9 227	73.2 6.0 227	70.0 0.0 0	64.0 8.7 34	57.9 17.4 34	51.9 26.2 34	45.8 34.9 34	39.8 43.6 34
05	74.1 23.9 227	70.9 17.9 227	67.8 11.9 227	64.7 6.0 227	61.6 0.0 0	55.5 8.7 34	49.5 17.4 34	43.4 26.2 34	37.4 34.9 34
06	68.7 29.8 227	65.6 23.9 227	62.5 17.9 227	59.3 11.9 227	56.2 6.0 227	53.1 0.0 0	47.1 8.7 34	41.0 17.4 34	34.9 26.2 34
07	63.4 35.8 227	60.2 29.8 227	57.1 23.9 227	54.0 17.9 227	50.9 11.9 227	47.8 6.0 227	44.6 0.0 0	38.6 8.7 34	32.5 17.4 34
08	58.0 41.8 227	54.9 35.8 227	51.8 29.8 227	48.6 23.9 227	45.5 17.9 227	42.4 11.9 227	39.3 6.0 227	36.2 0.0 0	30.1 8.7 34
09	52.7 47.7 227	49.5 41.8 227	46.4 35.8 227	43.3 29.8 227	40.2 23.9 227	37.1 17.9 227	33.9 11.9 227	30.8 6.0 227	27.7 0.0 0
10	95.4 0.0 0	94.8 10.2 99	94.1 20.5 99	93.4 30.7 99	92.8 40.9 99	92.1 51.2 99	91.4 61.4 99	90.8 71.7 99	90.1 81.9 99
11	87.7 5.6 300	87.0 0.0 0	86.3 10.2 99	85.6 20.5 99	85.0 30.7 99	84.3 40.9 99	83.6 51.2 99	83.0 61.4 99	82.3 71.7 99
12	79.9 11.2 300	79.2 5.6 300	78.5 0.0 0	77.8 10.2 99	77.2 20.5 99	76.5 30.7 99	75.8 40.9 99	75.2 51.2 99	74.5 61.4 99
13	72.1 16.8 300	71.4 11.2 300	70.7 5.6 300	70.0 0.0 0	69.4 10.2 99	68.7 20.5 99	68.0 30.7 99	67.4 40.9 99	66.7 51.2 99
14	64.3 22.4 300	63.6 16.8 300	62.9 11.2 300	62.3 5.6 300	61.6 0.0 0	60.9 10.2 99	60.2 20.5 99	59.6 30.7 99	58.9 40.9 99
15	56.5 28.0 300	55.8 22.4 300	55.2 16.8 300	54.5 11.2 300	53.8 5.6 300	53.1 0.0 0	52.4 10.2 99	51.8 20.5 99	51.1 30.7 99
16	48.7 33.7 300	48.1 28.0 300	47.4 22.4 300	46.7 16.8 300	46.0 11.2 300	45.3 5.6 300	44.6 0.0 0	44.0 10.2 99	43.3 20.5 99
17	41.0 39.3 300	40.3 33.7 300	39.6 28.0 300	38.9 22.4 300	38.2 16.8 300	37.5 11.2 300	36.8 5.6 300	36.2 0.0 0	35.5 10.2 99
18	33.2 44.9 300	32.5 39.3 300	31.8 33.7 300	31.1 28.0 300	30.4 22.4 300	29.8 16.8 300	29.1 11.2 300	28.4 5.6 300	27.7 0.0 0
19	95.4 0.0 0	90.7 8.8 150	85.9 17.5 150	81.1 26.3 150	76.3 35.1 150	71.5 43.9 150	66.7 52.6 150	62.0 61.4 150	57.2 70.2 150
20	89.3 8.5 351	87.0 0.0 0	82.2 8.8 150	77.4 17.5 150	72.6 26.3 150	67.8 35.1 150	63.1 43.9 150	58.3 52.6 150	53.5 61.4 150
21	83.1 17.0 351	80.8 8.5 351	78.5 0.0 0	73.7 8.8 150	68.9 17.5 150	64.2 26.3 150	59.4 35.1 150	54.6 43.9 150	49.8 52.6 150
22	77.0 25.4 351	74.7 17.0 351	72.4 8.5 351	70.0 0.0 0	65.3 8.8 150	60.5 17.5 150	55.7 26.3 150	50.9 35.1 150	46.1 43.9 150
23	70.8 33.9 351	68.5 25.4 351	66.2 17.0 351	63.9 8.5 351	61.6 0.0 0	56.8 8.8 150	52.0 17.5 150	47.2 26.3 150	42.4 35.1 150
24	64.7 42.4 351	62.4 33.9 351	60.0 25.4 351	57.7 17.0 351	55.4 8.5 351	53.1 0.0 0	48.3 8.8 150	43.5 17.5 150	38.8 26.3 150
25	58.5 50.9 351	56.2 42.4 351	53.9 33.9 351	51.6 25.4 351	49.3 17.0 351	46.9 8.5 351	44.6 0.0 0	39.8 8.8 150	35.1 17.5 150
26	52.4 59.4 351	50.0 50.9 351	47.7 42.4 351	45.4 33.9 351	43.1 25.4 351	40.8 17.0 351	38.5 8.5 351	36.2 0.0 0	31.4 8.8 150
27	46.2 67.9 351	43.9 59.4 351	41.6 50.9 351	39.3 42.4 351	36.9 33.9 351	34.6 25.4 351	32.3 17.0 351	30.0 8.5 351	27.7 0.0 0

	J	K	L	M	N	O	P	Q	R
01	95.4 0.0 0	90.7 8.0 50	85.9 15.9 50	81.2 23.9 50	76.4 31.9 50	71.7 39.8 50	66.9 47.8 50	62.2 55.8 50	57.4 63.7 50
02	89.4 5.0 246	87.0 0.0 0	82.2 8.0 50	77.5 15.9 50	72.7 23.9 50	68.0 31.9 50	63.2 39.8 50	58.5 47.8 50	53.7 55.8 50
03	83.3 9.9 246	80.9 5.0 246	78.5 0.0 0	73.8 8.0 50	69.0 15.9 50	64.2 23.9 50	59.5 31.9 50	54.7 39.8 50	50.0 47.8 50
04	77.3 14.9 246	74.9 9.9 246	72.5 5.0 246	70.0 0.0 0	65.3 8.0 50	60.5 15.9 50	55.8 23.9 50	51.0 31.9 50	46.3 39.8 50
05	71.2 19.9 246	68.8 14.9 246	66.4 9.9 246	64.0 5.0 246	61.6 0.0 0	56.8 8.0 50	52.1 15.9 50	47.3 23.9 50	42.6 31.9 50
06	65.2 24.9 246	62.8 19.9 246	60.4 14.9 246	57.9 9.9 246	55.5 5.0 246	53.1 0.0 0	48.3 8.0 50	43.6 15.9 50	38.8 23.9 50
07	59.1 29.8 246	56.7 24.9 246	54.3 19.9 246	51.9 14.9 246	49.5 9.9 246	47.0 5.0 246	44.6 0.0 0	39.9 8.0 50	35.1 15.9 50
08	53.1 34.8 246	50.7 29.8 246	48.2 24.9 246	45.8 19.9 246	43.4 14.9 246	41.0 9.9 246	38.6 5.0 246	36.2 0.0 0	31.4 8.0 50
09	47.0 39.8 246	44.6 34.8 246	42.2 29.8 246	39.8 24.9 246	37.4 19.9 246	34.9 14.9 246	32.5 9.9 246	30.1 5.0 246	27.7 0.0 0
10	95.4 0.0 0	93.6 9.1 112	91.7 18.2 112	89.8 27.3 112	87.9 36.3 112	86.1 45.4 112	84.2 54.5 112	82.3 63.6 112	80.4 72.7 112
11	88.0 5.7 313	87.0 0.0 0	85.1 9.1 112	83.2 18.2 112	81.3 27.3 112	79.5 36.3 112	77.6 45.4 112	75.7 54.5 112	73.8 63.6 112
12	80.5 11.4 313	79.5 5.7 313	78.5 0.0 0	76.6 9.1 112	74.8 18.2 112	72.9 27.3 112	71.0 36.3 112	69.1 45.4 112	67.2 54.5 112
13	73.0 17.1 313	72.0 11.4 313	71.0 5.7 313	70.0 0.0 0	68.2 9.1 112	66.3 18.2 112	64.4 27.3 112	62.5 36.3 112	60.6 45.4 112
14	65.6 22.8 313	64.6 17.1 313	63.6 11.4 313	62.6 5.7 313	61.6 0.0 0	59.7 9.1 112	57.8 18.2 112	55.9 27.3 112	54.1 36.3 112
15	58.1 28.5 313	57.1 22.8 313	56.1 17.1 313	55.1 11.4 313	54.1 5.7 313	53.1 0.0 0	51.2 9.1 112	49.3 18.2 112	47.5 27.3 112
16	50.6 34.2 313	49.6 28.5 313	48.6 22.8 313	47.6 17.1 313	46.6 11.4 313	45.6 5.7 313	44.6 0.0 0	42.8 9.1 112	40.9 18.2 112
17	43.1 39.9 313	42.1 34.2 313	41.1 28.5 313	40.1 22.8 313	39.2 17.1 313	38.2 11.4 313	37.2 5.7 313	36.2 0.0 0	34.3 9.1 112
18	35.7 45.6 313	34.7 39.9 313	33.7 34.2 313	32.7 28.5 313	31.7 22.8 313	30.7 17.1 313	29.7 11.4 313	28.7 5.7 313	27.7 0.0 0
19	95.4 0.0 0	90.5 6.4 169	85.5 12.8 169	80.5 19.2 169	75.5 25.6 169	70.5 32.1 169	65.5 38.5 169	60.5 44.9 169	55.5 51.3 169
20	89.3 8.1 2	87.0 0.0 0	82.0 6.4 169	77.0 12.8 169	72.0 19.2 169	67.0 25.6 169	62.0 32.1 169	57.0 38.5 169	52.1 44.9 169
21	83.2 16.2 2	80.8 8.1 2	78.5 0.0 0	73.5 6.4 169	68.5 12.8 169	63.5 19.2 169	58.6 25.6 169	53.6 32.1 169	48.6 38.5 169
22	77.1 24.3 2	74.7 16.2 2	72.4 8.1 2	70.0 0.0 0	65.1 6.4 169	60.1 12.8 169	55.1 19.2 169	50.1 25.6 169	45.1 32.1 169
23	70.9 32.4 2	68.6 24.3 2	66.3 16.2 2	63.9 8.1 2	61.6 0.0 0	56.6 6.4 169	51.6 12.8 169	46.6 19.2 169	41.6 25.6 169
24	64.8 40.5 2	62.5 32.4 2	60.1 24.3 2	57.8 16.2 2	55.4 8.1 2	53.1 0.0 0	48.1 6.4 169	43.1 12.8 169	38.1 19.2 169
25	58.7 48.6 2	56.3 40.5 2	54.0 32.4 2	51.7 24.3 2	49.3 16.2 2	47.0 8.1 2	44.6 0.0 0	39.6 6.4 169	34.7 12.8 169
26	52.5 56.7 2	50.2 48.6 2	47.9 40.5 2	45.5 32.4 2	43.2 24.3 2	40.8 16.2 2	38.5 8.1 2	36.2 0.0 0	31.2 6.4 169
27	46.4 64.8 2	44.1 56.7 2	41.7 48.6 2	39.4 40.5 2	37.1 32.4 2	34.7 24.3 2	32.4 16.2 2	30.0 8.1 2	27.7 0.0 0

	S	T	U	V	W	X	Y	Z	a
01	95.4 0.0 0	91.9 7.9 66	88.3 15.8 66	84.7 23.8 66	81.1 31.7 66	77.6 39.6 66	74.0 47.5 66	70.4 55.4 66	66.8 63.4 66
02	88.8 4.7 264	87.0 0.0 0	83.4 7.9 66	79.8 15.8 66	76.3 23.8 66	72.7 31.7 66	69.1 39.6 66	65.5 47.5 66	62.0 55.4 66
03	82.2 9.3 264	80.4 4.7 264	78.5 0.0 0	74.9 7.9 66	71.4 15.8 66	67.8 23.8 66	64.2 31.7 66	60.6 39.6 66	57.1 47.5 66
04	75.6 14.0 264	73.8 9.3 264	71.9 4.7 264	70.0 0.0 0	66.5 7.9 66	62.9 15.8 66	59.3 23.8 66	55.7 31.7 66	52.2 39.6 66
05	69.0 18.6 264	67.2 14.0 264	65.3 9.3 264	63.4 4.7 264	61.6 0.0 0	58.0 7.9 66	54.4 15.8 66	50.8 23.8 66	47.3 31.7 66
06	62.4 23.3 264	60.6 18.6 264	58.7 14.0 264	56.8 9.3 264	55.0 4.7 264	53.1 0.0 0	49.5 7.9 66	46.0 15.8 66	42.4 23.8 66
07	55.8 28.0 264	54.0 23.3 264	52.1 18.6 264	50.2 14.0 264	48.4 9.3 264	46.5 4.7 264	44.6 0.0 0	41.1 7.9 66	37.5 15.8 66
08	49.2 32.6 264	47.4 28.0 264	45.5 23.3 264	43.6 18.6 264	41.8 14.0 264	39.9 9.3 264	38.0 4.7 264	36.2 0.0 0	32.6 7.9 66
09	42.6 37.3 264	40.8 32.6 264	38.9 28.0 264	37.0 23.3 264	35.2 18.6 264	33.3 14.0 264	31.4 9.3 264	29.6 4.7 264	27.7 0.0 0
10	95.4 0.0 0	92.6 8.5 125	89.7 17.1 125	86.8 25.6 125	83.9 34.2 125	81.0 42.7 125	78.1 51.2 125	75.3 59.8 125	72.4 68.3 125
11	88.3 6.1 325	87.0 0.0 0	84.1 8.5 125	81.2 17.1 125	78.3 25.6 125	75.4 34.2 125	72.6 42.7 125	69.7 51.2 125	66.8 59.8 125
12	81.2 12.2 325	79.8 6.1 325	78.5 0.0 0	75.6 8.5 125	72.7 17.1 125	69.9 25.6 125	67.0 34.2 125	64.1 42.7 125	61.2 51.2 125
13	74.0 18.3 325	72.7 12.2 325	71.4 6.1 325	70.0 0.0 0	67.2 8.5 125	64.3 17.1 125	61.4 25.6 125	58.5 34.2 125	55.6 42.7 125
14	66.9 24.4 325	65.6 18.3 325	64.2 12.2 325	62.9 6.1 325	61.6 0.0 0	58.7 8.5 125	55.8 17.1 125	52.9 25.6 125	50.0 34.2 125
15	59.8 30.5 325	58.4 24.4 325	57.1 18.3 325	55.8 12.2 325	54.4 6.1 325	53.1 0.0 0	50.2 8.5 125	47.3 17.1 125	44.4 25.6 125
16	52.6 36.6 325	51.3 30.5 325	50.0 24.4 325	48.6 18.3 325	47.3 12.2 325	46.0 6.1 325	44.6 0.0 0	41.7 8.5 125	38.9 17.1 125
17	45.5 42.7 325	44.2 36.6 325	42.8 30.5 325	41.5 24.4 325	40.2 18.3 325	38.8 12.2 325	37.5 6.1 325	36.2 0.0 0	33.3 8.5 125
18	38.4 48.8 325	37.0 42.7 325	35.7 36.6 325	34.4 30.5 325	33.0 24.4 325	31.7 18.3 325	30.4 12.2 325	29.0 6.1 325	27.7 0.0 0
19	95.4 0.0 0	90.3 5.5 189	85.2 11.1 189	80.1 16.6 189	75.0 22.2 189	69.9 27.7 189	64.7 33.3 189	59.6 38.8 189	54.5 44.3 189
20	89.3 8.0 12	87.0 0.0 0	81.9 5.5 189	76.7 11.1 189	71.6 16.6 189	66.5 22.2 189	61.4 27.7 189	56.3 33.3 189	51.1 38.8 189
21	83.2 16.0 12	80.9 8.0 12	78.5 0.0 0	73.4 5.5 189	68.3 11.1 189	63.2 16.6 189	58.0 22.2 189	52.9 27.7 189	47.8 33.3 189
22	77.1 24.0 12	74.8 16.0 12	72.4 8.0 12	70.0 0.0 0	64.9 5.5 189	59.8 11.1 189	54.7 16.6 189	49.6 22.2 189	44.4 27.7 189
23	71.0 32.0 12	68.7 24.0 12	66.3 16.0 12	63.9 8.0 12	61.6 0.0 0	56.5 5.5 189	51.3 11.1 189	46.2 16.6 189	41.1 22.2 189
24	64.9 40.1 12	62.6 32.0 12	60.2 24.0 12	57.8 16.0 12	55.5 8.0 12	53.1 0.0 0	48.0 5.5 189	42.9 11.1 189	37.7 16.6 189
25	58.8 48.1 12	56.5 40.1 12	54.1 32.0 12	51.7 24.0 12	49.4 16.0 12	47.0 8.0 12	44.6 0.0 0	39.5 5.5 189	34.4 11.1 189
26	52.7 56.1 12	50.4 48.1 12	48.0 40.1 12	45.6 32.0 12	43.3 24.0 12	40.9 16.0 12	38.5 8.0 12	36.2 0.0 0	31.0 5.5 189
27	46.6 64.1 12	44.3 56.1 12	41.9 48.1 12	39.5 40.1 12	37.2 32.0 12	34.8 24.0 12	32.4 16.0 12	30.1 8.0 12	27.7 0.0 0

	b	c	d	e	f	g	h	i	j
01	95.4 0.0 0	93.1 8.6 83	90.8 17.1 83	88.5 25.7 83	86.2 34.3 83	83.9 42.8 83	81.6 51.4 83	79.3 60.0 83	77.0 68.5 83
02	88.3 4.8 282	87.0 0.0 0	84.7 8.6 83	82.4 17.1 83	80.1 25.7 83	77.7 34.3 83	75.4 42.8 83	73.1 51.4 83	70.8 60.0 83
03	81.2 9.7 282	79.8 4.8 282	78.5 0.0 0	76.2 8.6 83	73.9 17.1 83	71.6 25.7 83	69.3 34.3 83	67.0 42.8 83	64.7 51.4 83
04	74.0 14.5 282	72.7 9.7 282	71.4 4.8 282	70.0 0.0 0	67.7 8.6 83	65.4 17.1 83	63.1 25.7 83	60.8 34.3 83	58.5 42.8 83
05	66.9 19.4 282	65.6 14.5 282	64.2 9.7 282	62.9 4.8 282	61.6 0.0 0	59.3 8.6 83	57.0 17.1 83	54.6 25.7 83	52.3 34.3 83
06	59.8 24.2 282	58.4 19.4 282	57.1 14.5 282	55.8 9.7 282	54.4 4.8 282	53.1 0.0 0	50.8 8.6 83	48.5 17.1 83	46.2 25.7 83
07	52.6 29.0 282	51.3 24.2 282	50.0 19.4 282	48.6 14.5 282	47.3 9.7 282	46.0 4.8 282	44.6 0.0 0	42.3 8.6 83	40.0 17.1 83
08	45.5 33.9 282	44.1 29.0 282	42.8 24.2 282	41.5 19.4 282	40.2 14.5 282	38.8 9.7 282	37.5 4.8 282	36.2 0.0 0	33.9 8.6 83
09	38.3 38.7 282	37.0 33.9 282	35.7 29.0 282	34.3 24.2 282	33.0 19.4 282	31.7 14.5 282	30.4 9.7 282	29.0 4.8 282	27.7 0.0 0
10	95.4 0.0 0	91.6 8.4 137	87.8 16.9 137	84.0 25.3 137	80.2 33.8 137	76.3 42.2 137	72.5 50.7 137	68.7 59.1 137	64.9 67.6 137
11	88.7 6.9 338	87.0 0.0 0	83.2 8.4 137	79.3 16.9 137	75.5 25.3 137	71.7 33.8 137	67.9 42.2 137	64.0 50.7 137	60.2 59.1 137
12	82.0 13.8 338	80.3 6.9 338	78.5 0.0 0	74.7 8.4 137	70.9 16.9 137	67.0 25.3 137	63.2 33.8 137	59.4 42.2 137	55.6 50.7 137
13	75.3 20.8 338	73.5 13.8 338	71.8 6.9 338	70.0 0.0 0	66.2 8.4 137	62.4 16.9 137	58.6 25.3 137	54.8 33.8 137	50.9 42.2 137
14	68.5 27.7 338	66.8 20.8 338	65.1 13.8 338	63.3 6.9 338	61.6 0.0 0	57.7 8.4 137	53.9 16.9 137	50.1 25.3 137	46.3 33.8 137
15	61.8 34.6 338	60.1 27.7 338	58.3 20.8 338	56.6 13.8 338	54.8 6.9 338	53.1 0.0 0	49.3 8.4 137	45.5 16.9 137	41.6 25.3 137
16	55.1 41.5 338	53.3 34.6 338	51.6 27.7 338	49.9 20.8 338	48.1 13.8 338	46.4 6.9 338	44.6 0.0 0	40.8 8.4 137	37.0 16.9 137
17	48.4 48.4 338	46.6 41.5 338	44.9 34.6 338	43.1 27.7 338	41.4 20.8 338	39.6 13.8 338	37.9 6.9 338	36.2 0.0 0	32.3 8.4 137
18	41.6 55.4 338	39.9 48.4 338	38.2 41.5 338	36.4 34.6 338	34.7 27.7 338	32.9 20.8 338	31.2 13.8 338	29.4 6.9 338	27.7 0.0 0
19	95.4 0.0 0	90.2 5.4 208	85.0 10.8 208	79.8 16.3 208	74.5 21.7 208	69.3 27.1 208	64.1 32.5 208	58.8 38.0 208	53.6 43.4 208
20	89.4 8.2 23	87.0 0.0 0	81.7 5.4 208	76.5 10.8 208	71.3 16.3 208	66.1 21.7 208	60.8 27.1 208	55.6 32.5 208	50.4 38.0 208
21	83.3 16.4 23	80.9 8.2 23	78.5 0.0 0	73.3 5.4 208	68.1 10.8 208	62.8 16.3 208	57.6 21.7 208	52.4 27.1 208	47.1 32.5 208
22	77.2 24.6 23	74.8 16.4 23	72.4 8.2 23	70.0 0.0 0	64.8 5.4 208	59.6 10.8 208	54.4 16.3 208	49.1 21.7 208	43.9 27.1 208
23	71.1 32.8 23	68.7 24.6 23	66.4 16.4 23	64.0 8.2 23	61.6 0.0 0	56.3 5.4 208	51.1 10.8 208	45.9 16.3 208	40.7 21.7 208
24	65.1 41.0 23	62.7 32.8 23	60.3 24.6 23	57.9 16.4 23	55.5 8.2 23	53.1 0.0 0	47.9 5.4 208	42.6 10.8 208	37.4 16.3 208
25	59.0 49.2 23	56.6 41.0 23	54.2 32.8 23	51.8 24.6 23	49.4 16.4 23	47.0 8.2 23	44.6 0.0 0	39.4 5.4 208	34.2 10.8 208
26	52.9 57.5 23	50.5 49.2 23	48.1 41.0 23	45.7 32.8 23	43.3 24.6 23	40.9 16.4 23	38.6 8.2 23	36.2 0.0 0	30.9 5.4 208
27	46.8 65.7 23	44.4 57.5 23	42.0 49.2 23	39.6 41.0 23	37.3 32.8 23	34.9 24.6 23	32.5 16.4 23	30.1 8.2 23	27.7 0.0 0

	k	*LAB*LCH*a*		
01	27.7 0.0 0	27.7 0.0 0	27.7 0.0 0	27.7 0.0 0
02	36.2 0.0 0	36.2 0.0 0	36.2 0.0 0	36.2 0.0 0
03	44.6 0.0 0	44.6 0.0 0	44.6 0.0 0	44.6 0.0 0
04	53.1 0.0 0	53.1 0.0 0	53.1 0.0 0	53.1 0.0 0
05	61.6 0.0 0	61.6 0.0 0	61.6 0.0 0	61.6 0.0 0
06	70.0 0.0 0	70.0 0.0 0	70.0 0.0 0	70.0 0.0 0
07	78.5 0.0 0	78.5 0.0 0	78.5 0.0 0	78.5 0.0 0
08	87.0 0.0 0	87.0 0.0 0	87.0 0.0 0	87.0 0.0 0
09	95.4 0.0 0	95.4 0.0 0	95.4 0.0 0	95.4 0.0 0
10	27.7 0.0 0	27.7 0.0 0	27.7 0.0 0	27.7 0.0 0
11	32.2 0.0 0	32.2 0.0 0	32.2 0.0 0	32.2 0.0 0
12	36.7 0.0 0	36.7 0.0 0	36.7 0.0 0	36.7 0.0 0
13	41.2 0.0 0	41.2 0.0 0	41.2 0.0 0	41.2 0.0 0
14	45.8 0.0 0	45.8 0.0 0	45.8 0.0 0	45.8 0.0 0
15	50.3 0.0 0	50.3 0.0 0	50.3 0.0 0	50.3 0.0 0
16	54.8 0.0 0	54.8 0.0 0	54.8 0.0 0	54.8 0.0 0
17	59.3 0.0 0	59.3 0.0 0	59.3 0.0 0	59.3 0.0 0
18	63.8 0.0 0	63.8 0.0 0	63.8 0.0 0	63.8 0.0 0
19	68.3 0.0 0	68.3 0.0 0	68.3 0.0 0	68.3 0.0 0
20	72.9 0.0 0	72.9 0.0 0	72.9 0.0 0	72.9 0.0 0
21	77.4 0.0 0	77.4 0.0 0	77.4 0.0 0	77.4 0.0 0
22	81.9 0.0 0	81.9 0.0 0	81.9 0.0 0	81.9 0.0 0
23	86.4 0.0 0	86.4 0.0 0	86.4 0.0 0	86.4 0.0 0
24	90.9 0.0 0	90.9 0.0 0	90.9 0.0 0	90.9 0.0 0
25	95.4 0.0 0	95.4 0.0 0	95.4 0.0 0	95.4 0.0 0
26	27.7 0.0 0	47.0 69.8 34	90.1 81.9 99	57.2 70.2 150
27	95.4 0.0 0	52.7 47.7 227	33.2 44.9 300	46.2 67.9 351

	A	B	C	D	E	F	G	H	I	J	K	L	M	N	O	P	Q	R	S	T	U	V	W	X	Y	Z	a	b	c	d	e	f	g	h	i	j	k	*lab*tch**		
01	1.0	0.94	0.88	0.81	0.75	0.69	0.63	0.56	0.5	1.0	0.94	0.88	0.81	0.75	0.69	0.63	0.56	0.5	1.0	0.94	0.88	0.81	0.75	0.69	0.63	0.56	0.5	1.0	0.94	0.88	0.81	0.75	0.69	0.63	0.56	0.5	0.0	0.0	0.0	0.0
	0.0	0.13	0.25	0.38	0.5	0.63	0.75	0.88	1.0	0.0	0.13	0.25	0.38	0.5	0.63	0.75	0.88	1.0	0.0	0.13	0.25	0.38	0.5	0.63	0.75	0.88	1.0	0.0	0.13	0.25	0.38	0.5	0.63	0.75	0.88	1.0	0.0	0.0	0.0	0.0
	0.0	0.09	0.09	0.09	0.09	0.09	0.09	0.09	0.09	0.0	0.14	0.14	0.14	0.14	0.14	0.14	0.14	0.14	0.0	0.18	0.18	0.18	0.18	0.18	0.18	0.18	0.18	0.0	0.23	0.23	0.23	0.23	0.23	0.23	0.23	0.23	0.0	0.0	0.0	0.0
02	0.94	0.88	0.81	0.75	0.69	0.63	0.56	0.5	0.44	0.94	0.88	0.81	0.75	0.69	0.63	0.56	0.5	0.44	0.94	0.88	0.81	0.75	0.69	0.63	0.56	0.5	0.44	0.94	0.88	0.81	0.75	0.69	0.63	0.56	0.5	0.44	0.13	0.13	0.13	0.13
	0.13	0.0	0.13	0.25	0.38	0.5	0.63	0.75	0.88	0.13	0.0	0.13	0.25	0.38	0.5	0.63	0.75	0.88	0.13	0.0	0.13	0.25	0.38	0.5	0.63	0.75	0.88	0.13	0.0	0.13	0.25	0.38	0.5	0.63	0.75	0.88	0.0	0.0	0.0	0.0
	0.63	0.0	0.09	0.09	0.09	0.09	0.09	0.09	0.09	0.68	0.0	0.14	0.14	0.14	0.14	0.14	0.14	0.14	0.73	0.0	0.18	0.18	0.18	0.18	0.18	0.18	0.18	0.78	0.0	0.23	0.23	0.23	0.23	0.23	0.23	0.23	0.0	0.0	0.0	0.0
03	0.88	0.81	0.75	0.69	0.63	0.56	0.5	0.44	0.38	0.88	0.81	0.75	0.69	0.63	0.56	0.5	0.44	0.38	0.88	0.81	0.75	0.69	0.63	0.56	0.5	0.44	0.38	0.88	0.81	0.75	0.69	0.63	0.56	0.5	0.44	0.38	0.25	0.25	0.25	0.25
	0.25	0.13	0.0	0.13	0.25	0.38	0.5	0.63	0.75	0.25	0.13	0.0	0.13	0.25	0.38	0.5	0.63	0.75	0.25	0.13	0.0	0.13	0.25	0.38	0.5	0.63	0.75	0.25	0.13	0.0	0.13	0.25	0.38	0.5	0.63	0.75	0.0	0.0	0.0	0.0
	0.63	0.63	0.0	0.09	0.09	0.09	0.09	0.09	0.09	0.68	0.68	0.0	0.14	0.14	0.14	0.14	0.14	0.14	0.73	0.73	0.0	0.18	0.18	0.18	0.18	0.18	0.18	0.78	0.78	0.0	0.23	0.23	0.23	0.23	0.23	0.23	0.0	0.0	0.0	0.0
04	0.81	0.75	0.69	0.63	0.56	0.5	0.44	0.38	0.31	0.81	0.75	0.69	0.63	0.56	0.5	0.44	0.38	0.31	0.81	0.75	0.69	0.63	0.56	0.5	0.44	0.38	0.31	0.81	0.75	0.69	0.63	0.56	0.5	0.44	0.38	0.31	0.38	0.38	0.38	0.38
	0.38	0.25	0.13	0.0	0.13	0.25	0.38	0.5	0.63	0.38	0.25	0.13	0.0	0.13	0.25	0.38	0.5	0.63	0.38	0.25	0.13	0.0	0.13	0.25	0.38	0.5	0.63	0.38	0.25	0.13	0.0	0.13	0.25	0.38	0.5	0.63	0.0	0.0	0.0	0.0
	0.63	0.63	0.63	0.0	0.09	0.09	0.09	0.09	0.09	0.68	0.68	0.68	0.0	0.14	0.14	0.14	0.14	0.14	0.73	0.73	0.73	0.0	0.18	0.18	0.18	0.18	0.18	0.78	0.78	0.78	0.0	0.23	0.23	0.23	0.23	0.23	0.0	0.0	0.0	0.0
05	0.75	0.69	0.63	0.56	0.5	0.44	0.38	0.31	0.25	0.75	0.69	0.63	0.56	0.5	0.44	0.38	0.31	0.25	0.75	0.69	0.63	0.56	0.5	0.44	0.38	0.31	0.25	0.75	0.69	0.63	0.56	0.5	0.44	0.38	0.31	0.25	0.5	0.5	0.5	0.5
	0.5	0.38	0.25	0.13	0.0	0.13	0.25	0.38	0.5	0.5	0.38	0.25	0.13	0.0	0.13	0.25	0.38	0.5	0.5	0.38	0.25	0.13	0.0	0.13	0.25	0.38	0.5	0.5	0.38	0.25	0.13	0.0	0.13	0.25	0.38	0.5	0.0	0.0	0.0	0.0
	0.63	0.63	0.63	0.63	0.0	0.09	0.09	0.09	0.09	0.68	0.68	0.68	0.68	0.0	0.14	0.14	0.14	0.14	0.73	0.73	0.73	0.73	0.0	0.18	0.18	0.18	0.18	0.78	0.78	0.78	0.78	0.0	0.23	0.23	0.23	0.23	0.0	0.0	0.0	0.0
06	0.69	0.63	0.56	0.5	0.44	0.38	0.31	0.25	0.19	0.69	0.63	0.56	0.5	0.44	0.38	0.31	0.25	0.19	0.69	0.63	0.56	0.5	0.44	0.38	0.31	0.25	0.19	0.69	0.63	0.56	0.5	0.44	0.38	0.31	0.25	0.19	0.63	0.63	0.63	0.63
	0.63	0.5	0.38	0.25	0.13	0.0	0.13	0.25	0.38	0.63	0.5	0.38	0.25	0.13	0.0	0.13	0.25	0.38	0.63	0.5	0.38	0.25	0.13	0.0	0.13	0.25	0.38	0.63	0.5	0.38	0.25	0.13	0.0	0.13	0.25	0.38	0.0	0.0	0.0	0.0
	0.63	0.63	0.63	0.63	0.63	0.0	0.09	0.09	0.09	0.68	0.68	0.68	0.68	0.68	0.0	0.14	0.14	0.14	0.73	0.73	0.73	0.73	0.73	0.0	0.18	0.18	0.18	0.78	0.78	0.78	0.78	0.78	0.0	0.23	0.23	0.23	0.0	0.0	0.0	0.0
07	0.63	0.56	0.5	0.44	0.38	0.31	0.25	0.19	0.13	0.63	0.56	0.5	0.44	0.38	0.31	0.25	0.19	0.13	0.63	0.56	0.5	0.44	0.38	0.31	0.25	0.19	0.13	0.63	0.56	0.5	0.44	0.38	0.31	0.25	0.19	0.13	0.75	0.75	0.75	0.75
	0.75	0.63	0.5	0.38	0.25	0.13	0.0	0.13	0.25	0.75	0.63	0.5	0.38	0.25	0.13	0.0	0.13	0.25	0.75	0.63	0.5	0.38	0.25	0.13	0.0	0.13	0.25	0.75	0.63	0.5	0.38	0.25	0.13	0.0	0.13	0.25	0.0	0.0	0.0	0.0
	0.63	0.63	0.63	0.63	0.63	0.63	0.0	0.09	0.09	0.68	0.68	0.68	0.68	0.68	0.68	0.0	0.14	0.14	0.73	0.73	0.73	0.73	0.73	0.73	0.0	0.18	0.18	0.78	0.78	0.78	0.78	0.78	0.78	0.0	0.23	0.23	0.0	0.0	0.0	0.0
08	0.56	0.5	0.44	0.38	0.31	0.25	0.19	0.13	0.06	0.56	0.5	0.44	0.38	0.31	0.25	0.19	0.13	0.06	0.56	0.5	0.44	0.38	0.31	0.25	0.19	0.13	0.06	0.56	0.5	0.44	0.38	0.31	0.25	0.19	0.13	0.06	0.88	0.88	0.88	0.88
	0.88	0.75	0.63	0.5	0.38	0.25	0.13	0.0	0.13	0.88	0.75	0.63	0.5	0.38	0.25	0.13	0.0	0.13	0.88	0.75	0.63	0.5	0.38	0.25	0.13	0.0	0.13	0.88	0.75	0.63	0.5	0.38	0.25	0.13	0.0	0.13	0.0	0.0	0.0	0.0
	0.63	0.63	0.63	0.63	0.63	0.63	0.63	0.0	0.09	0.68	0.68	0.68	0.68	0.68	0.68	0.68	0.0	0.14	0.73	0.73	0.73	0.73	0.73	0.73	0.73	0.0	0.18	0.78	0.78	0.78	0.78	0.78	0.78	0.78	0.0	0.23	0.0	0.0	0.0	0.0
09	0.5	0.44	0.38	0.31	0.25	0.19	0.13	0.06	0.0	0.5	0.44	0.38	0.31	0.25	0.19	0.13	0.06	0.0	0.5	0.44	0.38	0.31	0.25	0.19	0.13	0.06	0.0	0.5	0.44	0.38	0.31	0.25	0.19	0.13	0.06	0.0	1.0	1.0	1.0	1.0
	1.0	0.88	0.75	0.63	0.5	0.38	0.25	0.13	0.0	1.0	0.88	0.75	0.63	0.5	0.38	0.25	0.13	0.0	1.0	0.88	0.75	0.63	0.5	0.38	0.25	0.13	0.0	1.0	0.88	0.75	0.63	0.5	0.38	0.25	0.13	0.0	0.0	0.0	0.0	0.0
	0.63	0.63	0.63	0.63	0.63	0.63	0.63	0.63	0.0	0.68	0.68	0.68	0.68	0.68	0.68	0.68	0.68	0.0	0.73	0.73	0.73	0.73	0.73	0.73	0.73	0.73	0.0	0.78	0.78	0.78	0.78	0.78	0.78	0.78	0.78	0.0	0.0	0.0	0.0	0.0
10	1.0	0.94	0.88	0.81	0.75	0.69	0.63	0.56	0.5	1.0	0.94	0.88	0.81	0.75	0.69	0.63	0.56	0.5	1.0	0.94	0.88	0.81	0.75	0.69	0.63	0.56	0.5	1.0	0.94	0.88	0.81	0.75	0.69	0.63	0.56	0.5	0.0	0.0	0.0	0.0
	0.0	0.13	0.25	0.38	0.5	0.63	0.75	0.88	1.0	0.0	0.13	0.25	0.38	0.5	0.63	0.75	0.88	1.0	0.0	0.13	0.25	0.38	0.5	0.63	0.75	0.88	1.0	0.0	0.13	0.25	0.38	0.5	0.63	0.75	0.88	1.0	0.0	0.0	0.0	0.0
	0.0	0.28	0.28	0.28	0.28	0.28	0.28	0.28	0.28	0.0	0.31	0.31	0.31	0.31	0.31	0.31	0.31	0.31	0.0	0.35	0.35	0.35	0.35	0.35	0.35	0.35	0.35	0.0	0.38	0.38	0.38	0.38	0.38	0.38	0.38	0.38	0.0	0.0	0.0	0.0
11	0.94	0.88	0.81	0.75	0.69	0.63	0.56	0.5	0.44	0.94	0.88	0.81	0.75	0.69	0.63	0.56	0.5	0.44	0.94	0.88	0.81	0.75	0.69	0.63	0.56	0.5	0.44	0.94	0.88	0.81	0.75	0.69	0.63	0.56	0.5	0.44	0.07	0.07	0.07	0.07
	0.13	0.0	0.13	0.25	0.38	0.5	0.63	0.75	0.88	0.13	0.0	0.13	0.25	0.38	0.5	0.63	0.75	0.88	0.13	0.0	0.13	0.25	0.38	0.5	0.63	0.75	0.88	0.13	0.0	0.13	0.25	0.38	0.5	0.63	0.75	0.88	0.0	0.0	0.0	0.0
	0.83	0.0	0.28	0.28	0.28	0.28	0.28	0.28	0.28	0.87	0.0	0.31	0.31	0.31	0.31	0.31	0.31	0.31	0.9	0.0	0.35	0.35	0.35	0.35	0.35	0.35	0.35	0.94	0.0	0.38	0.38	0.38	0.38	0.38	0.38	0.38	0.0	0.0	0.0	0.0
12	0.88	0.81	0.75	0.69	0.63	0.56	0.5	0.44	0.38	0.88	0.81	0.75	0.69	0.63	0.56	0.5	0.44	0.38	0.88	0.81	0.75	0.69	0.63	0.56	0.5	0.44	0.38	0.88	0.81	0.75	0.69	0.63	0.56	0.5	0.44	0.38	0.13	0.13	0.13	0.13
	0.25	0.13	0.0	0.13	0.25	0.38	0.5	0.63	0.75	0.25	0.13	0.0	0.13	0.25	0.38	0.5	0.63	0.75	0.25	0.13	0.0	0.13	0.25	0.38	0.5	0.63	0.75	0.25	0.13	0.0	0.13	0.25	0.38	0.5	0.63	0.75	0.0	0.0	0.0	0.0
	0.83	0.83	0.0	0.28	0.28	0.28	0.28	0.28	0.28	0.87	0.87	0.0	0.31	0.31	0.31	0.31	0.31	0.31	0.9	0.9	0.0	0.35	0.35	0.35	0.35	0.35	0.35	0.94	0.94	0.0	0.38	0.38	0.38	0.38	0.38	0.38	0.0	0.0	0.0	0.0
13	0.81	0.75	0.69	0.63	0.56	0.5	0.44	0.38	0.31	0.81	0.75	0.69	0.63	0.56	0.5	0.44	0.38	0.31	0.81	0.75	0.69	0.63	0.56	0.5	0.44	0.38	0.31	0.81	0.75	0.69	0.63	0.56	0.5	0.44	0.38	0.31	0.2	0.2	0.2	0.2
	0.38	0.25	0.13	0.0	0.13	0.25	0.38	0.5	0.63	0.38	0.25	0.13	0.0	0.13	0.25	0.38	0.5	0.63	0.38	0.25	0.13	0.0	0.13	0.25	0.38	0.5	0.63	0.38	0.25	0.13	0.0	0.13	0.25	0.38	0.5	0.63	0.0	0.0	0.0	0.0
	0.83	0.83	0.83	0.0	0.28	0.28	0.28	0.28	0.28	0.87	0.87	0.87	0.0	0.31	0.31	0.31	0.31	0.31	0.9	0.9	0.9	0.0	0.35	0.35	0.35	0.35	0.35	0.94	0.94	0.94	0.0	0.38	0.38	0.38	0.38	0.38	0.0	0.0	0.0	0.0
14	0.75	0.69	0.63	0.56	0.5	0.44	0.38	0.31	0.25	0.75	0.69	0.63	0.56	0.5	0.44	0.38	0.31	0.25	0.75	0.69	0.63	0.56	0.5	0.44	0.38	0.31	0.25	0.75	0.69	0.63	0.56	0.5	0.44	0.38	0.31	0.25	0.27	0.27	0.27	0.27
	0.5	0.38	0.25	0.13	0.0	0.13	0.25	0.38	0.5	0.5	0.38	0.25	0.13	0.0	0.13	0.25	0.38	0.5	0.5	0.38	0.25	0.13	0.0	0.13	0.25	0.38	0.5	0.5	0.38	0.25	0.13	0.0	0.13	0.25	0.38	0.5	0.0	0.0	0.0	0.0
	0.83	0.83	0.83	0.83	0.0	0.28	0.28	0.28	0.28	0.87	0.87	0.87	0.87	0.0	0.31	0.31	0.31	0.31	0.9	0.9	0.9	0.9	0.0	0.35	0.35	0.35	0.35	0.94	0.94	0.94	0.94	0.0	0.38	0.38	0.38	0.38	0.0	0.0	0.0	0.0
15	0.69	0.63	0.56	0.5	0.44	0.38	0.31	0.25	0.19	0.69	0.63	0.56	0.5	0.44	0.38	0.31	0.25	0.19	0.69	0.63	0.56	0.5	0.44	0.38	0.31	0.25	0.19	0.69	0.63	0.56	0.5	0.44	0.38	0.31	0.25	0.19	0.33	0.33	0.33	0.33
	0.63	0.5	0.38	0.25	0.13	0.0	0.13	0.25	0.38	0.63	0.5	0.38	0.25	0.13	0.0	0.13	0.25	0.38	0.63	0.5	0.38	0.25	0.13	0.0	0.13	0.25	0.38	0.63	0.5	0.38	0.25	0.13	0.0	0.13	0.25	0.38	0.0	0.0	0.0	0.0
	0.83	0.83	0.83	0.83	0.83	0.0	0.28	0.28	0.28	0.87	0.87	0.87	0.87	0.87	0.0	0.31	0.31	0.31	0.9	0.9	0.9	0.9	0.9	0.0	0.35	0.35	0.35	0.94	0.94	0.94	0.94	0.94	0.0	0.38	0.38	0.38	0.0	0.0	0.0	0.0
16	0.63	0.56	0.5	0.44	0.38	0.31	0.25	0.19	0.13	0.63	0.56	0.5	0.44	0.38	0.31	0.25	0.19	0.13	0.63	0.56	0.5	0.44	0.38	0.31	0.25	0.19	0.13	0.63	0.56	0.5	0.44	0.38	0.31	0.25	0.19	0.13	0.4	0.4	0.4	0.4
	0.75	0.63	0.5	0.38	0.25	0.13	0.0	0.13	0.25	0.75	0.63	0.5	0.38	0.25	0.13	0.0	0.13	0.25	0.75	0.63	0.5	0.38	0.25	0.13	0.0	0.13	0.25	0.75	0.63	0.5	0.38	0.25	0.13	0.0	0.13	0.25	0.0	0.0	0.0	0.0
	0.83	0.83	0.83	0.83	0.83	0.83	0.0	0.28	0.28	0.87	0.87	0.87	0.87	0.87	0.87	0.0	0.31	0.31	0.9	0.9	0.9	0.9	0.9	0.9	0.0	0.35	0.35	0.94	0.94	0.94	0.94	0.94	0.94	0.0	0.38	0.38	0.0	0.0	0.0	0.0
17	0.56	0.5	0.44	0.38	0.31	0.25	0.19	0.13	0.06	0.56	0.5	0.44	0.38	0.31	0.25	0.19	0.13	0.06	0.56	0.5	0.44	0.38	0.31	0.25	0.19	0.13	0.06	0.56	0.5	0.44	0.38	0.31	0.25	0.19	0.13	0.06	0.47	0.47	0.47	0.47
	0.88	0.75	0.63	0.5	0.38	0.25	0.13	0.0	0.13	0.88	0.75	0.63	0.5	0.38	0.25	0.13	0.0	0.13	0.88	0.75	0.63	0.5	0.38	0.25	0.13	0.0	0.13	0.88	0.75	0.63	0.5	0.38	0.25	0.13	0.0	0.13	0.0	0.0	0.0	0.0
	0.83	0.83	0.83	0.83	0.83	0.83	0.83	0.0	0.28	0.87	0.87	0.87	0.87	0.87	0.87	0.87	0.0	0.31	0.9	0.9	0.9	0.9	0.9	0.9	0.9	0.0	0.35	0.94	0.94	0.94	0.94	0.94	0.94	0.94	0.0	0.38	0.0	0.0	0.0	0.0
18	0.5	0.44	0.38	0.31	0.25	0.19	0.13	0.06	0.0	0.5	0.44	0.38	0.31	0.25	0.19	0.13	0.06	0.0	0.5	0.44	0.38	0.31	0.25	0.19	0.13	0.06	0.0	0.5	0.44	0.38	0.31	0.25	0.19	0.13	0.06	0.0	0.53	0.53	0.53	0.53
	1.0	0.88	0.75	0.63	0.5	0.38	0.25	0.13	0.0	1.0	0.88	0.75	0.63	0.5	0.38	0.25	0.13	0.0	1.0	0.88	0.75	0.63	0.5	0.38	0.25	0.13	0.0	1.0	0.88	0.75	0.63	0.5	0.38	0.25	0.13	0.0	0.0	0.0	0.0	0.0
	0.83	0.83	0.83	0.83	0.83	0.83	0.83	0.83	0.0	0.87	0.87	0.87	0.87	0.87	0.87	0.87	0.87	0.0	0.9	0.9	0.9	0.9	0.9	0.9	0.9	0.9	0.0	0.94	0.94	0.94	0.94	0.94	0.94	0.94	0.94	0.0	0.0	0.0	0.0	0.0
19	1.0	0.94	0.88	0.81	0.75	0.69	0.63	0.56	0.5	1.0	0.94	0.88	0.81	0.75	0.69	0.63	0.56	0.5	1.0	0.94	0.88	0.81	0.75	0.69	0.63	0.56	0.5	1.0	0.94	0.88	0.81	0.75	0.69	0.63	0.56	0.5	0.6	0.6	0.6	0.6
	0.0	0.13	0.25	0.38	0.5	0.63	0.75	0.88	1.0	0.0	0.13	0.25	0.38	0.5	0.63	0.75	0.88	1.0	0.0	0.13	0.25	0.38	0.5	0.63	0.75	0.88	1.0	0.0	0.13	0.25	0.38	0.5	0.63	0.75	0.88	1.0	0.0	0.0	0.0	0.0
	0.0	0.42	0.42	0.42	0.42	0.42	0.42	0.42	0.42	0.0	0.47	0.47	0.47	0.47	0.47	0.47	0.47	0.47	0.0	0.52	0.52	0.52	0.52	0.52	0.52	0.52	0.52	0.0	0.58	0.58	0.58	0.58	0.58	0.58	0.58	0.58	0.0	0.0	0.0	0.0
20	0.94	0.88	0.81	0.75	0.69	0.63	0.56	0.5	0.44	0.94	0.88	0.81	0.75	0.69	0.63	0.56	0.5	0.44	0.94	0.88	0.81	0.75	0.69	0.63	0.56	0.5	0.44	0.94	0.88	0.81	0.75	0.69	0.63	0.56	0.5	0.44	0.67	0.67	0.67	0.67
	0.13	0.0	0.13	0.25	0.38	0.5	0.63	0.75	0.88	0.13	0.0	0.13	0.25	0.38	0.5	0.63	0.75	0.88	0.13	0.0	0.13	0.25	0.38	0.5	0.63	0.75	0.88	0.13	0.0	0.13	0.25	0.38	0.5	0.63	0.75	0.88	0.0	0.0	0.0	0.0
	0.97	0.0	0.42	0.42	0.42	0.42	0.42	0.42	0.42	0.0	0.0	0.47	0.47	0.47	0.47	0.47	0.47	0.47	0.03	0.0	0.52	0.52	0.52	0.52	0.52	0.52	0.52	0.06	0.0	0.58	0.58	0.58	0.58	0.58	0.58	0.58	0.0	0.0	0.0	0.0
21	0.88	0.81	0.75	0.69	0.63	0.56	0.5	0.44	0.38	0.88	0.81	0.75	0.69	0.63	0.56	0.5	0.44	0.38	0.88	0.81	0.75	0.69	0.63	0.56	0.5	0.44	0.38	0.88	0.81	0.75	0.69	0.63	0.56	0.5	0.44	0.38	0.73	0.73	0.73	0.73
	0.25	0.13	0.0	0.13	0.25	0.38	0.5	0.63	0.75	0.25	0.13	0.0	0.13	0.25	0.38	0.5	0.63	0.75	0.25	0.13	0.0	0.13	0.25	0.38	0.5	0.63	0.75	0.25	0.13	0.0	0.13	0.25	0.38	0.5	0.63	0.75	0.0	0.0	0.0	0.0
	0.97	0.97	0.0	0.42	0.42	0.42	0.42	0.42	0.42	0.0	0.0	0.0	0.47	0.47	0.47	0.47	0.47	0.47	0.03	0.03	0.0	0.52	0.52	0.52	0.52	0.52	0.52	0.06	0.06	0.0	0.58	0.58	0.58	0.58	0.58	0.58	0.0	0.0	0.0	0.0
22	0.81	0.75	0.69	0.63	0.56	0.5	0.44	0.38	0.31	0.81	0.75	0.69	0.63	0.56	0.5	0.44	0.38	0.31	0.81	0.75	0.69	0.63	0.56	0.5	0.44	0.38	0.31	0.81	0.75	0.69	0.63	0.56	0.5	0.44	0.38	0.31	0.8	0.8	0.8	0.8
	0.38	0.25	0.13	0.0	0.13	0.25	0.38	0.5	0.63	0.38	0.25	0.13	0.0	0.13	0.25	0.38	0.5	0.63	0.38	0.25	0.13	0.0	0.13	0.25	0.38	0.5	0.63	0.38	0.25	0.13	0.0	0.13	0.25	0.38	0.5	0.63	0.0	0.0	0.0	0.0
	0.97	0.97	0.97	0.0	0.42	0.42	0.42	0.42	0.42	0.0	0.0	0.0	0.0	0.47	0.47	0.47	0.47	0.47	0.03	0.03	0.03	0.0	0.52	0.52	0.52	0.52	0.52	0.06	0.06	0.06	0.0	0.58	0.58	0.58	0.58	0.58	0.0	0.0	0.0	0.0
23	0.75	0.69	0.63	0.56	0.5	0.44	0.38	0.31	0.25	0.75	0.69	0.63	0.56	0.5	0.44	0.38	0.31	0.25	0.75	0.69	0.63	0.56	0.5	0.44	0.38	0.31	0.25	0.75	0.69	0.63	0.56	0.5	0.44	0.38	0.31	0.25	0.87	0.87	0.87	0.87
	0.5	0.38	0.25	0.13	0.0	0.13	0.25	0.38	0.5	0.5	0.38	0.25	0.13	0.0	0.13	0.25	0.38	0.5	0.5	0.38	0.25	0.13	0.0	0.13	0.25	0.38	0.5	0.5	0.38	0.25	0.13	0.0	0.13	0.25	0.38	0.5	0.0	0.0	0.0	0.0
	0.97	0.97	0.97	0.97	0.0	0.42	0.42	0.42	0.42	0.0	0.0	0.0	0.0	0.0	0.47	0.47	0.47	0.47	0.03	0.03	0.03	0.03	0.0	0.52	0.52	0.52	0.52	0.06	0.06	0.06	0.06	0.0	0.58	0.58	0.58	0.58	0.0	0.0	0.0	0.0
24	0.69	0.63	0.56	0.5	0.44	0.38	0.31	0.25	0.19	0.69	0.63	0.56	0.5	0.44	0.38	0.31	0.25	0.19	0.69	0.63	0.56	0.5	0.44	0.38	0.31	0.25	0.19	0.69	0.63	0.56	0.5	0.44	0.38	0.31	0.25	0.19	0.93	0.93	0.93	0.93
	0.63	0.5	0.38	0.25	0.13	0.0	0.13	0.25	0.38	0.63	0.5	0.38	0.25	0.13	0.0	0.13	0.25	0.38	0.63	0.5	0.38	0.25	0.13	0.0	0.13	0.25	0.38	0.63	0.5	0.38	0.25	0.13	0.0	0.13	0.25	0.38	0.0	0.0	0.0	0.0
	0.97	0.97	0.97	0.97	0.97	0.0	0.42	0.42	0.42	0.0	0.0	0.0	0.0	0.0	0.0	0.47	0.47	0.47	0.03	0.03	0.03	0.03	0.03	0.0	0.52	0.52	0.52	0.06	0.06	0.06	0.06	0.06	0.0	0.58	0.58	0.58	0.0	0.0	0.0	0.0
25	0.63	0.56	0.5	0.44	0.38	0.31	0.25	0.19	0.13	0.63	0.56	0.5	0.44	0.38	0.31	0.25	0.19	0.13	0.63	0.56	0.5	0.44	0.38	0.31	0.25	0.19	0.13	0.63	0.56	0.5	0.44	0.38	0.31	0.25	0.19	0.13	1.0	1.0	1.0	1.0
	0.75	0.63	0.5	0.38	0.25	0.13	0.0	0.13	0.25	0.75	0.63	0.5	0.38	0.25	0.13	0.0	0.13	0.25	0.75	0.63	0.5	0.38	0.25	0.13	0.0	0.13	0.25	0.75	0.63	0.5	0.38	0.25	0.13	0.0	0.13	0.25	0.0	0.0	0.0	0.0
	0.97	0.97	0.97	0.97	0.97	0.97	0.0	0.42	0.42	0.0	0.0	0.0	0.0	0.0	0.0	0.0	0.47	0.47	0.03	0.03	0.03	0.03	0.03	0.03	0.0	0.52	0.52	0.06	0.06	0.06	0.06	0.06	0.06	0.0	0.58	0.58	0.0	0.0	0.0	0.0
26	0.56	0.5	0.44	0.38	0.31	0.25	0.19	0.13	0.06	0.56	0.5	0.44	0.38	0.31	0.25	0.19	0.13	0.06	0.56	0.5	0.44	0.38	0.31	0.25	0.19	0.13	0.06	0.56	0.5	0.44	0.38	0.31	0.25	0.19	0.13	0.06	0.0	0.5	0.5	0.5
	0.88	0.75	0.63	0.5	0.38	0.25	0.13	0.0	0.13	0.88	0.75	0.63	0.5	0.38	0.25	0.13	0.0	0.13	0.88	0.75	0.63	0.5	0.38	0.25	0.13	0.0	0.13	0.88	0.75	0.63	0.5	0.38	0.25	0.13	0.0	0.13	0.0	1.0	1.0	1.0
	0.97	0.97	0.97	0.97	0.97	0.97	0.97	0.0	0.42	0.0	0.0	0.0	0.0	0.0	0.0	0.0	0.0	0.47	0.03	0.03	0.03	0.03	0.03	0.03	0.03	0.0	0.52	0.06	0.06	0.06	0.06	0.06	0.06	0.06	0.0	0.58	0.0	0.09	0.28	0.42
27	0.5	0.44	0.38	0.31	0.25	0.19	0.13	0.06	0.0	0.5	0.44	0.38	0.31	0.25	0.19	0.13	0.06	0.0	0.5	0.44	0.38	0.31	0.25	0.19	0.13	0.06	0.0	0.5	0.44	0.38	0.31	0.25	0.19	0.13	0.06	0.0	1.0	0.5	0.5	0.5
	1.0	0.88	0.75	0.63	0.5	0.38	0.25	0.13	0.0	1.0	0.88	0.75	0.63	0.5	0.38	0.25	0.13	0.0	1.0	0.88	0.75	0.63	0.5	0.38	0.25	0.13	0.0	1.0	0.88	0.75	0.63	0.5	0.38	0.25	0.13	0.0	0.0	1.0	1.0	1.0
	0.97	0.97	0.97	0.97	0.97	0.97	0.97	0.97	0.0	0.0	0.0	0.0	0.0	0.0	0.0	0.0	0.0	0.0	0.03	0.03	0.03	0.03	0.03	0.03	0.03	0.03	0.0	0.06	0.06	0.06	0.06	0.06	0.06	0.06	0.06	0.0	0.0	0.63	0.83	0.97

	A	B	C	D	E	F	G	H	I
01	1.0 0.0 o00y	1.0 0.13 o00y	1.0 0.25 o00y	1.0 0.38 o00y	1.0 0.5 o00y	1.0 0.63 o00y	1.0 0.75 o00y	1.0 0.88 o00y	1.0 1.0 o00y
02	1.0 0.13 c00v	0.88 0.0 o00y	0.88 0.13 o00y	0.88 0.25 o00y	0.88 0.38 o00y	0.88 0.5 o00y	0.88 0.63 o00y	0.88 0.75 o00y	0.88 0.88 o00y
03	1.0 0.25 c00v	0.88 0.13 c00v	0.75 0.0 o00y	0.75 0.13 o00y	0.75 0.25 o00y	0.75 0.38 o00y	0.75 0.5 o00y	0.75 0.63 o00y	0.75 0.75 o00y
04	1.0 0.38 c00v	0.88 0.25 c00v	0.75 0.13 c00v	0.63 0.0 o00y	0.63 0.13 o00y	0.63 0.25 o00y	0.63 0.38 o00y	0.63 0.5 o00y	0.63 0.63 o00y
05	1.0 0.5 c00v	0.88 0.38 c00v	0.75 0.25 c00v	0.63 0.13 c00v	0.5 0.0 o00y	0.5 0.13 o00y	0.5 0.25 o00y	0.5 0.38 o00y	0.5 0.5 o00y
06	1.0 0.63 c00v	0.88 0.5 c00v	0.75 0.38 c00v	0.63 0.25 c00v	0.5 0.13 c00v	0.38 0.0 o00y	0.38 0.13 o00y	0.38 0.25 o00y	0.38 0.38 o00y
07	1.0 0.75 c00v	0.88 0.63 c00v	0.75 0.5 c00v	0.63 0.38 c00v	0.5 0.25 c00v	0.38 0.13 c00v	0.25 0.0 o00y	0.25 0.13 o00y	0.25 0.25 o00y
08	1.0 0.88 c00v	0.88 0.75 c00v	0.75 0.63 c00v	0.63 0.5 c00v	0.5 0.38 c00v	0.38 0.25 c00v	0.25 0.13 c00v	0.13 0.0 o00y	0.13 0.13 o00y
09	1.0 1.0 c00v	0.88 0.88 c00v	0.75 0.75 c00v	0.63 0.63 c00v	0.5 0.5 c00v	0.38 0.38 c00v	0.25 0.25 c00v	0.13 0.13 c00v	0.0 0.0 o00y
10	1.0 0.0 o00y	1.0 0.13 y00l	1.0 0.25 y00l	1.0 0.38 y00l	1.0 0.5 y00l	1.0 0.63 y00l	1.0 0.75 y00l	1.0 0.88 y00l	1.0 1.0 y00l
11	1.0 0.13 v00m	0.88 0.0 o00y	0.88 0.13 y00l	0.88 0.25 y00l	0.88 0.38 y00l	0.88 0.5 y00l	0.88 0.63 y00l	0.88 0.75 y00l	0.88 0.88 y00l
12	1.0 0.25 v00m	0.88 0.13 v00m	0.75 0.0 o00y	0.75 0.13 y00l	0.75 0.25 y00l	0.75 0.38 y00l	0.75 0.5 y00l	0.75 0.63 y00l	0.75 0.75 y00l
13	1.0 0.38 v00m	0.88 0.25 v00m	0.75 0.13 v00m	0.63 0.0 o00y	0.63 0.13 y00l	0.63 0.25 y00l	0.63 0.38 y00l	0.63 0.5 y00l	0.63 0.63 y00l
14	1.0 0.5 v00m	0.88 0.38 v00m	0.75 0.25 v00m	0.63 0.13 v00m	0.5 0.0 o00y	0.5 0.13 y00l	0.5 0.25 y00l	0.5 0.38 y00l	0.5 0.5 y00l
15	1.0 0.63 v00m	0.88 0.5 v00m	0.75 0.38 v00m	0.63 0.25 v00m	0.5 0.13 v00m	0.38 0.0 o00y	0.38 0.13 y00l	0.38 0.25 y00l	0.38 0.38 y00l
16	1.0 0.75 v00m	0.88 0.63 v00m	0.75 0.5 v00m	0.63 0.38 v00m	0.5 0.25 v00m	0.38 0.13 v00m	0.25 0.0 o00y	0.25 0.13 y00l	0.25 0.25 y00l
17	1.0 0.88 v00m	0.88 0.75 v00m	0.75 0.63 v00m	0.63 0.5 v00m	0.5 0.38 v00m	0.38 0.25 v00m	0.25 0.13 v00m	0.13 0.0 o00y	0.13 0.13 y00l
18	1.0 1.0 v00m	0.88 0.88 v00m	0.75 0.75 v00m	0.63 0.63 v00m	0.5 0.5 v00m	0.38 0.38 v00m	0.25 0.25 v00m	0.13 0.13 v00m	0.0 0.0 o00y
19	1.0 0.0 o00y	1.0 0.13 l00c	1.0 0.25 l00c	1.0 0.38 l00c	1.0 0.5 l00c	1.0 0.63 l00c	1.0 0.75 l00c	1.0 0.88 l00c	1.0 1.0 l00c
20	1.0 0.13 v99m	0.88 0.0 o00y	0.88 0.13 l00c	0.88 0.25 l00c	0.88 0.38 l00c	0.88 0.5 l00c	0.88 0.63 l00c	0.88 0.75 l00c	0.88 0.88 l00c
21	1.0 0.25 v99m	0.88 0.13 v99m	0.75 0.0 o00y	0.75 0.13 l00c	0.75 0.25 l00c	0.75 0.38 l00c	0.75 0.5 l00c	0.75 0.63 l00c	0.75 0.75 l00c
22	1.0 0.38 v99m	0.88 0.25 v99m	0.75 0.13 v99m	0.63 0.0 o00y	0.63 0.13 l00c	0.63 0.25 l00c	0.63 0.38 l00c	0.63 0.5 l00c	0.63 0.63 l00c
23	1.0 0.5 v99m	0.88 0.38 v99m	0.75 0.25 v99m	0.63 0.13 v99m	0.5 0.0 o00y	0.5 0.13 l00c	0.5 0.25 l00c	0.5 0.38 l00c	0.5 0.5 l00c
24	1.0 0.63 v99m	0.88 0.5 v99m	0.75 0.38 v99m	0.63 0.25 v99m	0.5 0.13 v99m	0.38 0.0 o00y	0.38 0.13 l00c	0.38 0.25 l00c	0.38 0.38 l00c
25	1.0 0.75 v99m	0.88 0.63 v99m	0.75 0.5 v99m	0.63 0.38 v99m	0.5 0.25 v99m	0.38 0.13 v99m	0.25 0.0 o00y	0.25 0.13 l00c	0.25 0.25 l00c
26	1.0 0.88 v99m	0.88 0.75 v99m	0.75 0.63 v99m	0.63 0.5 v99m	0.5 0.38 v99m	0.38 0.25 v99m	0.25 0.13 v99m	0.13 0.0 o00y	0.13 0.13 l00c
27	1.0 1.0 v99m	0.88 0.88 v99m	0.75 0.75 v99m	0.63 0.63 v99m	0.5 0.5 v99m	0.38 0.38 v99m	0.25 0.25 v99m	0.13 0.13 v99m	0.0 0.0 o00y

	J	K	L	M	N	O	P	Q	R
01	1.0 0.0 o00y	1.0 0.13 o25y	1.0 0.25 o25y	1.0 0.38 o25y	1.0 0.5 o25y	1.0 0.63 o25y	1.0 0.75 o25y	1.0 0.88 o25y	1.0 1.0 o25y
02	1.0 0.13 c25v	0.88 0.0 o00y	0.88 0.13 o25y	0.88 0.25 o25y	0.88 0.38 o25y	0.88 0.5 o25y	0.88 0.63 o25y	0.88 0.75 o25y	0.88 0.88 o25y
03	1.0 0.25 c25v	0.88 0.13 c25v	0.75 0.0 o00y	0.75 0.13 o25y	0.75 0.25 o25y	0.75 0.38 o25y	0.75 0.5 o25y	0.75 0.63 o25y	0.75 0.75 o25y
04	1.0 0.38 c25v	0.88 0.25 c25v	0.75 0.13 c25v	0.63 0.0 o00y	0.63 0.13 o25y	0.63 0.25 o25y	0.63 0.38 o25y	0.63 0.5 o25y	0.63 0.63 o25y
05	1.0 0.5 c25v	0.88 0.38 c25v	0.75 0.25 c25v	0.63 0.13 c25v	0.5 0.0 o00y	0.5 0.13 o25y	0.5 0.25 o25y	0.5 0.38 o25y	0.5 0.5 o25y
06	1.0 0.63 c25v	0.88 0.5 c25v	0.75 0.38 c25v	0.63 0.25 c25v	0.5 0.13 c25v	0.38 0.0 o00y	0.38 0.13 o25y	0.38 0.25 o25y	0.38 0.38 o25y
07	1.0 0.75 c25v	0.88 0.63 c25v	0.75 0.5 c25v	0.63 0.38 c25v	0.5 0.25 c25v	0.38 0.13 c25v	0.25 0.0 o00y	0.25 0.13 o25y	0.25 0.25 o25y
08	1.0 0.88 c25v	0.88 0.75 c25v	0.75 0.63 c25v	0.63 0.5 c25v	0.5 0.38 c25v	0.38 0.25 c25v	0.25 0.13 c25v	0.13 0.0 o00y	0.13 0.13 o25y
09	1.0 1.0 c25v	0.88 0.88 c25v	0.75 0.75 c25v	0.63 0.63 c25v	0.5 0.5 c25v	0.38 0.38 c25v	0.25 0.25 c25v	0.13 0.13 c25v	0.0 0.0 o00y
10	1.0 0.0 o00y	1.0 0.13 y25l	1.0 0.25 y25l	1.0 0.38 y25l	1.0 0.5 y25l	1.0 0.63 y25l	1.0 0.75 y25l	1.0 0.88 y25l	1.0 1.0 y25l
11	1.0 0.13 v25m	0.88 0.0 o00y	0.88 0.13 y25l	0.88 0.25 y25l	0.88 0.38 y25l	0.88 0.5 y25l	0.88 0.63 y25l	0.88 0.75 y25l	0.88 0.88 y25l
12	1.0 0.25 v25m	0.88 0.13 v25m	0.75 0.0 o00y	0.75 0.13 y25l	0.75 0.25 y25l	0.75 0.38 y25l	0.75 0.5 y25l	0.75 0.63 y25l	0.75 0.75 y25l
13	1.0 0.38 v25m	0.88 0.25 v25m	0.75 0.13 v25m	0.63 0.0 o00y	0.63 0.13 y25l	0.63 0.25 y25l	0.63 0.38 y25l	0.63 0.5 y25l	0.63 0.63 y25l
14	1.0 0.5 v25m	0.88 0.38 v25m	0.75 0.25 v25m	0.63 0.13 v25m	0.5 0.0 o00y	0.5 0.13 y25l	0.5 0.25 y25l	0.5 0.38 y25l	0.5 0.5 y25l
15	1.0 0.63 v25m	0.88 0.5 v25m	0.75 0.38 v25m	0.63 0.25 v25m	0.5 0.13 v25m	0.38 0.0 o00y	0.38 0.13 y25l	0.38 0.25 y25l	0.38 0.38 y25l
16	1.0 0.75 v25m	0.88 0.63 v25m	0.75 0.5 v25m	0.63 0.38 v25m	0.5 0.25 v25m	0.38 0.13 v25m	0.25 0.0 o00y	0.25 0.13 y25l	0.25 0.25 y25l
17	1.0 0.88 v25m	0.88 0.75 v25m	0.75 0.63 v25m	0.63 0.5 v25m	0.5 0.38 v25m	0.38 0.25 v25m	0.25 0.13 v25m	0.13 0.0 o00y	0.13 0.13 y25l
18	1.0 1.0 v25m	0.88 0.88 v25m	0.75 0.75 v25m	0.63 0.63 v25m	0.5 0.5 v25m	0.38 0.38 v25m	0.25 0.25 v25m	0.13 0.13 v25m	0.0 0.0 o00y
19	1.0 0.0 o00y	1.0 0.13 l25c	1.0 0.25 l25c	1.0 0.38 l25c	1.0 0.5 l25c	1.0 0.63 l25c	1.0 0.75 l25c	1.0 0.88 l25c	1.0 1.0 l25c
20	1.0 0.13 m25o	0.88 0.0 o00y	0.88 0.13 l25c	0.88 0.25 l25c	0.88 0.38 l25c	0.88 0.5 l25c	0.88 0.63 l25c	0.88 0.75 l25c	0.88 0.88 l25c
21	1.0 0.25 m25o	0.88 0.13 m25o	0.75 0.0 o00y	0.75 0.13 l25c	0.75 0.25 l25c	0.75 0.38 l25c	0.75 0.5 l25c	0.75 0.63 l25c	0.75 0.75 l25c
22	1.0 0.38 m25o	0.88 0.25 m25o	0.75 0.13 m25o	0.63 0.0 o00y	0.63 0.13 l25c	0.63 0.25 l25c	0.63 0.38 l25c	0.63 0.5 l25c	0.63 0.63 l25c
23	1.0 0.5 m25o	0.88 0.38 m25o	0.75 0.25 m25o	0.63 0.13 m25o	0.5 0.0 o00y	0.5 0.13 l25c	0.5 0.25 l25c	0.5 0.38 l25c	0.5 0.5 l25c
24	1.0 0.63 m25o	0.88 0.5 m25o	0.75 0.38 m25o	0.63 0.25 m25o	0.5 0.13 m25o	0.38 0.0 o00y	0.38 0.13 l25c	0.38 0.25 l25c	0.38 0.38 l25c
25	1.0 0.75 m25o	0.88 0.63 m25o	0.75 0.5 m25o	0.63 0.38 m25o	0.5 0.25 m25o	0.38 0.13 m25o	0.25 0.0 o00y	0.25 0.13 l25c	0.25 0.25 l25c
26	1.0 0.88 m25o	0.88 0.75 m25o	0.75 0.63 m25o	0.63 0.5 m25o	0.5 0.38 m25o	0.38 0.25 m25o	0.25 0.13 m25o	0.13 0.0 o00y	0.13 0.13 l25c
27	1.0 1.0 m25o	0.88 0.88 m25o	0.75 0.75 m25o	0.63 0.63 m25o	0.5 0.5 m25o	0.38 0.38 m25o	0.25 0.25 m25o	0.13 0.13 m25o	0.0 0.0 o00y

	S	T	U	V	W	X	Y	Z	a
01	1.0 0.0 o00y	1.0 0.13 o49y	1.0 0.25 o49y	1.0 0.38 o49y	1.0 0.5 o49y	1.0 0.63 o49y	1.0 0.75 o49y	1.0 0.88 o49y	1.0 1.0 o49y
02	1.0 0.13 c49v	0.88 0.0 o00y	0.88 0.13 o49y	0.88 0.25 o49y	0.88 0.38 o49y	0.88 0.5 o49y	0.88 0.63 o49y	0.88 0.75 o49y	0.88 0.88 o49y
03	1.0 0.25 c49v	0.88 0.13 c49v	0.75 0.0 o00y	0.75 0.13 o49y	0.75 0.25 o49y	0.75 0.38 o49y	0.75 0.5 o49y	0.75 0.63 o49y	0.75 0.75 o49y
04	1.0 0.38 c49v	0.88 0.25 c49v	0.75 0.13 c49v	0.63 0.0 o00y	0.63 0.13 o49y	0.63 0.25 o49y	0.63 0.38 o49y	0.63 0.5 o49y	0.63 0.63 o49y
05	1.0 0.5 c49v	0.88 0.38 c49v	0.75 0.25 c49v	0.63 0.13 c49v	0.5 0.0 o00y	0.5 0.13 o49y	0.5 0.25 o49y	0.5 0.38 o49y	0.5 0.5 o49y
06	1.0 0.63 c49v	0.88 0.5 c49v	0.75 0.38 c49v	0.63 0.25 c49v	0.5 0.13 c49v	0.38 0.0 o00y	0.38 0.13 o49y	0.38 0.25 o49y	0.38 0.38 o49y
07	1.0 0.75 c49v	0.88 0.63 c49v	0.75 0.5 c49v	0.63 0.38 c49v	0.5 0.25 c49v	0.38 0.13 c49v	0.25 0.0 o00y	0.25 0.13 o49y	0.25 0.25 o49y
08	1.0 0.88 c49v	0.88 0.75 c49v	0.75 0.63 c49v	0.63 0.5 c49v	0.5 0.38 c49v	0.38 0.25 c49v	0.25 0.13 c49v	0.13 0.0 o00y	0.13 0.13 o49y
09	1.0 1.0 c49v	0.88 0.88 c49v	0.75 0.75 c49v	0.63 0.63 c49v	0.5 0.5 c49v	0.38 0.38 c49v	0.25 0.25 c49v	0.13 0.13 c49v	0.0 0.0 o00y
10	1.0 0.0 o00y	1.0 0.13 y49l	1.0 0.25 y49l	1.0 0.38 y49l	1.0 0.5 y49l	1.0 0.63 y49l	1.0 0.75 y49l	1.0 0.88 y49l	1.0 1.0 y49l
11	1.0 0.13 v49m	0.88 0.0 o00y	0.88 0.13 y49l	0.88 0.25 y49l	0.88 0.38 y49l	0.88 0.5 y49l	0.88 0.63 y49l	0.88 0.75 y49l	0.88 0.88 y49l
12	1.0 0.25 v49m	0.88 0.13 v49m	0.75 0.0 o00y	0.75 0.13 y49l	0.75 0.25 y49l	0.75 0.38 y49l	0.75 0.5 y49l	0.75 0.63 y49l	0.75 0.75 y49l
13	1.0 0.38 v49m	0.88 0.25 v49m	0.75 0.13 v49m	0.63 0.0 o00y	0.63 0.13 y49l	0.63 0.25 y49l	0.63 0.38 y49l	0.63 0.5 y49l	0.63 0.63 y49l
14	1.0 0.5 v49m	0.88 0.38 v49m	0.75 0.25 v49m	0.63 0.13 v49m	0.5 0.0 o00y	0.5 0.13 y49l	0.5 0.25 y49l	0.5 0.38 y49l	0.5 0.5 y49l
15	1.0 0.63 v49m	0.88 0.5 v49m	0.75 0.38 v49m	0.63 0.25 v49m	0.5 0.13 v49m	0.38 0.0 o00y	0.38 0.13 y49l	0.38 0.25 y49l	0.38 0.38 y49l
16	1.0 0.75 v49m	0.88 0.63 v49m	0.75 0.5 v49m	0.63 0.38 v49m	0.5 0.25 v49m	0.38 0.13 v49m	0.25 0.0 o00y	0.25 0.13 y49l	0.25 0.25 y49l
17	1.0 0.88 v49m	0.88 0.75 v49m	0.75 0.63 v49m	0.63 0.5 v49m	0.5 0.38 v49m	0.38 0.25 v49m	0.25 0.13 v49m	0.13 0.0 o00y	0.13 0.13 y49l
18	1.0 1.0 v49m	0.88 0.88 v49m	0.75 0.75 v49m	0.63 0.63 v49m	0.5 0.5 v49m	0.38 0.38 v49m	0.25 0.25 v49m	0.13 0.13 v49m	0.0 0.0 o00y
19	1.0 0.0 o00y	1.0 0.13 l49c	1.0 0.25 l49c	1.0 0.38 l49c	1.0 0.5 l49c	1.0 0.63 l49c	1.0 0.75 l49c	1.0 0.88 l49c	1.0 1.0 l49c
20	1.0 0.13 m49o	0.88 0.0 o00y	0.88 0.13 l49c	0.88 0.25 l49c	0.88 0.38 l49c	0.88 0.5 l49c	0.88 0.63 l49c	0.88 0.75 l49c	0.88 0.88 l49c
21	1.0 0.25 m49o	0.88 0.13 m49o	0.75 0.0 o00y	0.75 0.13 l49c	0.75 0.25 l49c	0.75 0.38 l49c	0.75 0.5 l49c	0.75 0.63 l49c	0.75 0.75 l49c
22	1.0 0.38 m49o	0.88 0.25 m49o	0.75 0.13 m49o	0.63 0.0 o00y	0.63 0.13 l49c	0.63 0.25 l49c	0.63 0.38 l49c	0.63 0.5 l49c	0.63 0.63 l49c
23	1.0 0.5 m49o	0.88 0.38 m49o	0.75 0.25 m49o	0.63 0.13 m49o	0.5 0.0 o00y	0.5 0.13 l49c	0.5 0.25 l49c	0.5 0.38 l49c	0.5 0.5 l49c
24	1.0 0.63 m49o	0.88 0.5 m49o	0.75 0.38 m49o	0.63 0.25 m49o	0.5 0.13 m49o	0.38 0.0 o00y	0.38 0.13 l49c	0.38 0.25 l49c	0.38 0.38 l49c
25	1.0 0.75 m49o	0.88 0.63 m49o	0.75 0.5 m49o	0.63 0.38 m49o	0.5 0.25 m49o	0.38 0.13 m49o	0.25 0.0 o00y	0.25 0.13 l49c	0.25 0.25 l49c
26	1.0 0.88 m49o	0.88 0.75 m49o	0.75 0.63 m49o	0.63 0.5 m49o	0.5 0.38 m49o	0.38 0.25 m49o	0.25 0.13 m49o	0.13 0.0 o00y	0.13 0.13 l49c
27	1.0 1.0 m49o	0.88 0.88 m49o	0.75 0.75 m49o	0.63 0.63 m49o	0.5 0.5 m49o	0.38 0.38 m49o	0.25 0.25 m49o	0.13 0.13 m49o	0.0 0.0 o00y

	b	c	d	e	f	g	h	i	j	k	lab*icu*d		
01	1.0 0.0 o00y	1.0 0.13 o74y	1.0 0.25 o74y	1.0 0.38 o74y	1.0 0.5 o74y	1.0 0.63 o74y	1.0 0.75 o74y	1.0 0.88 o74y	1.0 1.0 o74y	0.0 0.0 o00y	0.0 0.0 o00y	0.0 0.0 o00y	0.0 0.0 o00y
02	1.0 0.13 c74v	0.88 0.0 o00y	0.88 0.13 o74y	0.88 0.25 o74y	0.88 0.38 o74y	0.88 0.5 o74y	0.88 0.63 o74y	0.88 0.75 o74y	0.88 0.88 o74y	0.13 0.0 o00y	0.13 0.0 o00y	0.13 0.0 o00y	0.13 0.0 o00y
03	1.0 0.25 c74v	0.88 0.13 c74v	0.75 0.0 o00y	0.75 0.13 o74y	0.75 0.25 o74y	0.75 0.38 o74y	0.75 0.5 o74y	0.75 0.63 o74y	0.75 0.75 o74y	0.25 0.0 o00y	0.25 0.0 o00y	0.25 0.0 o00y	0.25 0.0 o00y
04	1.0 0.38 c74v	0.88 0.25 c74v	0.75 0.13 c74v	0.63 0.0 o00y	0.63 0.13 o74y	0.63 0.25 o74y	0.63 0.38 o74y	0.63 0.5 o74y	0.63 0.63 o74y	0.38 0.0 o00y	0.38 0.0 o00y	0.38 0.0 o00y	0.38 0.0 o00y
05	1.0 0.5 c74v	0.88 0.38 c74v	0.75 0.25 c74v	0.63 0.13 c74v	0.5 0.0 o00y	0.5 0.13 o74y	0.5 0.25 o74y	0.5 0.38 o74y	0.5 0.5 o74y	0.5 0.0 o00y	0.5 0.0 o00y	0.5 0.0 o00y	0.5 0.0 o00y
06	1.0 0.63 c74v	0.88 0.5 c74v	0.75 0.38 c74v	0.63 0.25 c74v	0.5 0.13 c74v	0.38 0.0 o00y	0.38 0.13 o74y	0.38 0.25 o74y	0.38 0.38 o74y	0.63 0.0 o00y	0.63 0.0 o00y	0.63 0.0 o00y	0.63 0.0 o00y
07	1.0 0.75 c74v	0.88 0.63 c74v	0.75 0.5 c74v	0.63 0.38 c74v	0.5 0.25 c74v	0.38 0.13 c74v	0.25 0.0 o00y	0.25 0.13 o74y	0.25 0.25 o74y	0.75 0.0 o00y	0.75 0.0 o00y	0.75 0.0 o00y	0.75 0.0 o00y
08	1.0 0.88 c74v	0.88 0.75 c74v	0.75 0.63 c74v	0.63 0.5 c74v	0.5 0.38 c74v	0.38 0.25 c74v	0.25 0.13 c74v	0.13 0.0 o00y	0.13 0.13 o74y	0.88 0.0 o00y	0.88 0.0 o00y	0.88 0.0 o00y	0.88 0.0 o00y
09	1.0 1.0 c74v	0.88 0.88 c74v	0.75 0.75 c74v	0.63 0.63 c74v	0.5 0.5 c74v	0.38 0.38 c74v	0.25 0.25 c74v	0.13 0.13 c74v	0.0 0.0 o00y	1.0 0.0 o00y	1.0 0.0 o00y	1.0 0.0 o00y	1.0 0.0 o00y
10	1.0 0.0 o00y	1.0 0.13 y74l	1.0 0.25 y74l	1.0 0.38 y74l	1.0 0.5 y74l	1.0 0.63 y74l	1.0 0.75 y74l	1.0 0.88 y74l	1.0 1.0 y74l	0.0 0.0 o00y	0.0 0.0 o00y	0.0 0.0 o00y	0.0 0.0 o00y
11	1.0 0.13 v74m	0.88 0.0 o00y	0.88 0.13 y74l	0.88 0.25 y74l	0.88 0.38 y74l	0.88 0.5 y74l	0.88 0.63 y74l	0.88 0.75 y74l	0.88 0.88 y74l	0.07 0.0 o00y	0.07 0.0 o00y	0.07 0.0 o00y	0.07 0.0 o00y
12	1.0 0.25 v74m	0.88 0.13 v74m	0.75 0.0 o00y	0.75 0.13 y74l	0.75 0.25 y74l	0.75 0.38 y74l	0.75 0.5 y74l	0.75 0.63 y74l	0.75 0.75 y74l	0.13 0.0 o00y	0.13 0.0 o00y	0.13 0.0 o00y	0.13 0.0 o00y
13	1.0 0.38 v74m	0.88 0.25 v74m	0.75 0.13 v74m	0.63 0.0 o00y	0.63 0.13 y74l	0.63 0.25 y74l	0.63 0.38 y74l	0.63 0.5 y74l	0.63 0.63 y74l	0.2 0.0 o00y	0.2 0.0 o00y	0.2 0.0 o00y	0.2 0.0 o00y
14	1.0 0.5 v74m	0.88 0.38 v74m	0.75 0.25 v74m	0.63 0.13 v74m	0.5 0.0 o00y	0.5 0.13 y74l	0.5 0.25 y74l	0.5 0.38 y74l	0.5 0.5 y74l	0.27 0.0 o00y	0.27 0.0 o00y	0.27 0.0 o00y	0.27 0.0 o00y
15	1.0 0.63 v74m	0.88 0.5 v74m	0.75 0.38 v74m	0.63 0.25 v74m	0.5 0.13 v74m	0.38 0.0 o00y	0.38 0.13 y74l	0.38 0.25 y74l	0.38 0.38 y74l	0.33 0.0 o00y	0.33 0.0 o00y	0.33 0.0 o00y	0.33 0.0 o00y
16	1.0 0.75 v74m	0.88 0.63 v74m	0.75 0.5 v74m	0.63 0.38 v74m	0.5 0.25 v74m	0.38 0.13 v74m	0.25 0.0 o00y	0.25 0.13 y74l	0.25 0.25 y74l	0.4 0.0 o00y	0.4 0.0 o00y	0.4 0.0 o00y	0.4 0.0 o00y
17	1.0 0.88 v74m	0.88 0.75 v74m	0.75 0.63 v74m	0.63 0.5 v74m	0.5 0.38 v74m	0.38 0.25 v74m	0.25 0.13 v74m	0.13 0.0 o00y	0.13 0.13 y74l	0.47 0.0 o00y	0.47 0.0 o00y	0.47 0.0 o00y	0.47 0.0 o00y
18	1.0 1.0 v74m	0.88 0.88 v74m	0.75 0.75 v74m	0.63 0.63 v74m	0.5 0.5 v74m	0.38 0.38 v74m	0.25 0.25 v74m	0.13 0.13 v74m	0.0 0.0 o00y	0.53 0.0 o00y	0.53 0.0 o00y	0.53 0.0 o00y	0.53 0.0 o00y
19	1.0 0.0 o00y	1.0 0.13 l74c	1.0 0.25 l74c	1.0 0.38 l74c	1.0 0.5 l74c	1.0 0.63 l74c	1.0 0.75 l74c	1.0 0.88 l74c	1.0 1.0 l74c	0.6 0.0 o00y	0.6 0.0 o00y	0.6 0.0 o00y	0.6 0.0 o00y
20	1.0 0.13 m74o	0.88 0.0 o00y	0.88 0.13 l74c	0.88 0.25 l74c	0.88 0.38 l74c	0.88 0.5 l74c	0.88 0.63 l74c	0.88 0.75 l74c	0.88 0.88 l74c	0.67 0.0 o00y	0.67 0.0 o00y	0.67 0.0 o00y	0.67 0.0 o00y
21	1.0 0.25 m74o	0.88 0.13 m74o	0.75 0.0 o00y	0.75 0.13 l74c	0.75 0.25 l74c	0.75 0.38 l74c	0.75 0.5 l74c	0.75 0.63 l74c	0.75 0.75 l74c	0.73 0.0 o00y	0.73 0.0 o00y	0.73 0.0 o00y	0.73 0.0 o00y
22	1.0 0.38 m74o	0.88 0.25 m74o	0.75 0.13 m74o	0.63 0.0 o00y	0.63 0.13 l74c	0.63 0.25 l74c	0.63 0.38 l74c	0.63 0.5 l74c	0.63 0.63 l74c	0.8 0.0 o00y	0.8 0.0 o00y	0.8 0.0 o00y	0.8 0.0 o00y
23	1.0 0.5 m74o	0.88 0.38 m74o	0.75 0.25 m74o	0.63 0.13 m74o	0.5 0.0 o00y	0.5 0.13 l74c	0.5 0.25 l74c	0.5 0.38 l74c	0.5 0.5 l74c	0.87 0.0 o00y	0.87 0.0 o00y	0.87 0.0 o00y	0.87 0.0 o00y
24	1.0 0.63 m74o	0.88 0.5 m74o	0.75 0.38 m74o	0.63 0.25 m74o	0.5 0.13 m74o	0.38 0.0 o00y	0.38 0.13 l74c	0.38 0.25 l74c	0.38 0.38 l74c	0.93 0.0 o00y	0.93 0.0 o00y	0.93 0.0 o00y	0.93 0.0 o00y
25	1.0 0.75 m74o	0.88 0.63 m74o	0.75 0.5 m74o	0.63 0.38 m74o	0.5 0.25 m74o	0.38 0.13 m74o	0.25 0.0 o00y	0.25 0.13 l74c	0.25 0.25 l74c	1.0 0.0 o00y	1.0 0.0 o00y	1.0 0.0 o00y	1.0 0.0 o00y
26	1.0 0.88 m74o	0.88 0.75 m74o	0.75 0.63 m74o	0.63 0.5 m74o	0.5 0.38 m74o	0.38 0.25 m74o	0.25 0.13 m74o	0.13 0.0 o00y	0.13 0.13 l74c	0.0 0.0 o00y	1.0 1.0 o00y	1.0 1.0 y00l	1.0 1.0 l00c
27	1.0 1.0 m74o	0.88 0.88 m74o	0.75 0.75 m74o	0.63 0.63 m74o	0.5 0.5 m74o	0.38 0.38 m74o	0.25 0.25 m74o	0.13 0.13 m74o	0.0 0.0 o00y	1.0 0.0 o00y	1.0 1.0 c00v	1.0 1.0 v00m	1.0 1.0 v99m

	A	B	C	D	E	F	G	H	I	J	K	L	M	N	O	P	Q	R	S	T	U	V	W	X	Y	Z	a	b	c	d	e	f	g	h	i	j	k	LAB*LAB*		
01	95.4	89.4	83.3	77.3	71.2	65.2	59.1	53.1	47.0	95.4	90.7	85.9	81.2	76.4	71.7	66.9	62.2	57.4	95.4	91.9	88.3	84.7	81.1	77.6	74.0	70.4	66.8	95.4	93.1	90.8	88.5	86.2	83.9	81.6	79.3	77.0	27.7	27.7	27.7	27.7
	-1.0	6.4	13.8	21.2	28.6	36.0	43.4	50.8	58.3	-1.0	4.2	9.5	14.7	19.9	25.1	30.4	35.6	40.8	-1.0	2.3	5.5	8.8	12.0	15.2	18.5	21.7	25.0	-1.0	0.1	1.3	2.4	3.5	4.6	5.7	6.8	7.9	0.7	0.7	0.7	0.7
	2	7	11	16	20	25	29	34	38	2	8	14	20	26	31	37	43	49	2	9	16	23	30	38	45	52	59	2	10	19	27	36	44	52	61	69	-1	-1	-1	-1
02	90.1	87.0	80.9	74.9	68.8	62.8	56.7	50.7	44.6	89.4	87.0	82.2	77.5	72.7	68.0	63.2	58.5	53.7	88.8	87.0	83.4	79.8	76.3	72.7	69.1	65.5	62.0	88.3	87.0	84.7	82.4	80.1	77.7	75.4	73.1	70.8	36.2	36.2	36.2	36.2
	-4.9	-0.8	6.6	14.0	21.4	28.8	36.2	43.6	51.1	-2.9	-0.8	4.4	9.7	14.9	20.1	25.3	30.6	35.8	-1.3	-0.8	2.5	5.7	9.0	12.2	15.4	18.7	21.9	0.2	-0.8	0.3	1.5	2.6	3.7	4.8	5.9	7.0	0.4	0.4	0.4	0.4
	-3	2	6	11	15	20	24	29	33	-3	2	8	13	19	25	31	37	43	-3	2	9	16	23	30	37	44	51	-3	2	10	18	27	35	44	52	60	-1	-1	-1	-1
03	84.8	81.6	78.5	72.5	66.4	60.4	54.3	48.3	42.2	83.3	80.9	78.5	73.8	69.0	64.2	59.5	54.7	50.0	82.2	80.4	78.5	74.9	71.4	67.8	64.2	60.6	57.1	81.2	79.8	78.5	76.2	73.9	71.6	69.3	67.0	64.7	44.6	44.6	44.6	44.6
	-8.8	-4.7	-0.6	6.8	14.2	21.6	29.0	36.4	43.9	-4.8	-2.7	-0.6	4.7	9.9	15.1	20.3	25.5	30.8	-1.7	-1.1	-0.6	2.7	5.9	9.2	12.4	15.7	18.9	1.4	0.4	-0.6	0.5	1.7	2.8	3.9	5.0	6.1	0.2	0.2	0.2	0.2
	-7	-3	1	6	10	15	19	24	29	-8	-3	1	7	13	19	25	31	37	-8	-3	1	8	15	23	30	37	44	-8	-3	1	10	18	26	35	43	52	0	0	0	0
04	79.4	76.3	73.2	70.0	64.0	57.9	51.9	45.8	39.8	77.3	74.9	72.5	70.0	65.3	60.5	55.8	51.0	46.3	75.6	73.8	71.9	70.0	66.5	62.9	59.3	55.7	52.2	74.0	72.7	71.4	70.0	67.7	65.4	63.1	60.8	58.5	53.1	53.1	53.1	53.1
	-12.	-8.6	-4.5	-0.4	7.0	14.4	21.8	29.2	36.7	-6.7	-4.6	-2.5	-0.4	4.9	10.1	15.3	20.5	25.8	-2.0	-1.5	-0.9	-0.4	2.9	6.1	9.4	12.6	15.9	2.5	1.6	0.6	-0.4	0.7	1.9	3.0	4.1	5.2	0.0	0.0	0.0	0.0
	-12	-8	-3	1	5	10	14	19	24	-12	-8	-4	1	7	13	18	24	30	-13	-8	-4	1	8	15	22	29	36	-13	-9	-4	1	9	18	26	34	43	0	0	0	0
05	74.1	70.9	67.8	64.7	61.6	55.5	49.5	43.4	37.4	71.2	68.8	66.4	64.0	61.6	56.8	52.1	47.3	42.6	69.0	67.2	65.3	63.4	61.6	58.0	54.4	50.8	47.3	66.9	65.6	64.2	62.9	61.6	59.3	57.0	54.6	52.3	61.6	61.6	61.6	61.6
	-16.	-12.	-8.4	-4.3	-0.2	7.2	14.6	22.0	29.5	-8.6	-6.5	-4.4	-2.3	-0.2	5.1	10.3	15.5	20.7	-2.4	-1.8	-1.3	-0.7	-0.2	3.1	6.3	9.6	12.8	3.7	2.7	1.8	0.8	-0.2	1.0	2.1	3.2	4.3	-0.2	-0.2	-0.2	-0.2
	-17	-12	-8	-4	0	5	10	14	19	-17	-13	-8	-4	0	6	12	18	24	-18	-13	-9	-4	0	8	15	22	29	-18	-14	-9	-4	0	9	17	26	34	0	0	0	0
06	68.7	65.6	62.5	59.3	56.2	53.1	47.1	41.0	34.9	65.2	62.8	60.4	57.9	55.5	53.1	48.3	43.6	38.8	62.4	60.6	58.7	56.8	55.0	53.1	49.5	46.0	42.4	59.8	58.4	57.1	55.8	54.4	53.1	50.8	48.5	46.2	70.0	70.0	70.0	70.0
	-20.	-16.	-12.	-8.2	-4.1	0.0	7.4	14.8	22.3	-10.	-8.4	-6.3	-4.2	-2.1	0.0	5.3	10.5	15.7	-2.7	-2.2	-1.6	-1.1	-0.5	0.0	3.3	6.5	9.8	4.9	3.9	2.9	2.0	1.0	0.0	1.2	2.3	3.4	-0.4	-0.4	-0.4	-0.4
	-21	-17	-13	-8	-4	0	5	9	14	-22	-18	-13	-9	-4	0	6	12	18	-23	-18	-14	-9	-5	0	7	14	21	-23	-19	-14	-9	-5	0	8	17	25	1	1	1	1
07	63.4	60.2	57.1	54.0	50.9	47.8	44.6	38.6	32.5	59.1	56.7	54.3	51.9	49.5	47.0	44.6	39.9	35.1	55.8	54.0	52.1	50.2	48.4	46.5	44.6	41.1	37.5	52.6	51.3	50.0	48.6	47.3	46.0	44.6	42.3	40.0	78.5	78.5	78.5	78.5
	-24.	-20.	-16.	-12.	-8.0	-3.9	0.2	7.6	15.1	-12.	-10.	-8.2	-6.1	-4.0	-1.9	0.2	5.5	10.7	-3.1	-2.5	-2.0	-1.4	-0.9	-0.3	0.2	3.5	6.7	6.0	5.1	4.1	3.1	2.2	1.2	0.2	1.4	2.5	-0.6	-0.6	-0.6	-0.6
	-26	-22	-17	-13	-9	-5	0	4	9	-27	-22	-18	-14	-9	-5	0	5	11	-28	-23	-19	-14	-9	-5	0	7	14	-28	-24	-19	-14	-10	-5	0	8	16	1	1	1	1
08	58.0	54.9	51.8	48.6	45.5	42.4	39.3	36.2	30.1	53.1	50.7	48.2	45.8	43.4	41.0	38.6	36.2	31.4	49.2	47.4	45.5	43.6	41.8	39.9	38.0	36.2	32.6	45.5	44.1	42.8	41.5	40.2	38.8	37.5	36.2	33.9	87.0	87.0	87.0	87.0
	-28.	-24.	-20.	-16.	-11.	-7.8	-3.7	0.4	7.9	-14.	-12.	-10.	-8.0	-5.9	-3.8	-1.7	0.4	5.7	-3.4	-2.9	-2.3	-1.8	-1.2	-0.7	-0.1	0.4	3.7	7.2	6.2	5.3	4.3	3.3	2.4	1.4	0.4	1.6	-0.8	-0.8	-0.8	-0.8
	-31	-26	-22	-18	-14	-9	-5	-1	4	-32	-27	-23	-18	-14	-10	-5	-1	5	-33	-28	-24	-19	-14	-10	-5	-1	6	-34	-29	-24	-20	-15	-10	-6	-1	8	2	2	2	2
09	52.7	49.5	46.4	43.3	40.2	37.1	33.9	30.8	27.7	47.0	44.6	42.2	39.8	37.4	34.9	32.5	30.1	27.7	42.6	40.8	38.9	37.0	35.2	33.3	31.4	29.6	27.7	38.3	37.0	35.7	34.3	33.0	31.7	30.4	29.0	27.7	95.4	95.4	95.4	95.4
	-32.	-28.	-24.	-19.	-15.	-11.	-7.6	-3.5	0.7	-16.	-14.	-12.	-9.9	-7.8	-5.7	-3.6	-1.5	0.7	-3.8	-3.2	-2.7	-2.1	-1.6	-1.0	-0.5	0.1	0.7	8.3	7.4	6.4	5.5	4.5	3.5	2.6	1.6	0.7	-1.0	-1.0	-1.0	-1.0
	-35	-31	-27	-22	-18	-14	-10	-5	-1	-37	-32	-28	-23	-19	-14	-10	-6	-1	-38	-33	-28	-24	-19	-15	-10	-6	-1	-39	-34	-29	-25	-20	-15	-11	-6	-1	2	2	2	2
10	95.4	94.8	94.1	93.4	92.8	92.1	91.4	90.8	90.1	95.4	93.6	91.7	89.8	87.9	86.1	84.2	82.3	80.4	95.4	92.6	89.7	86.8	83.9	81.0	78.1	75.3	72.4	95.4	91.6	87.8	84.0	80.2	76.3	72.5	68.7	64.9	27.7	27.7	27.7	27.7
	-1.0	-2.6	-4.3	-5.9	-7.5	-9.2	-10.	-12.	-14.	-1.0	-4.3	-7.7	-11.	-14.	-17.	-21.	-24.	-27.	-1.0	-5.8	-10.	-15.	-20.	-24.	-29.	-34.	-39.	-1.0	-7.1	-13.	-19.	-25.	-31.	-37.	-43.	-49.	0.7	0.7	0.7	0.7
	2	12	22	32	42	52	62	73	83	2	10	19	27	35	44	52	60	69	2	9	16	23	30	37	43	50	57	2	8	13	19	24	30	35	41	46	-1	-1	-1	-1
11	87.7	87.0	86.3	85.6	85.0	84.3	83.6	83.0	82.3	88.0	87.0	85.1	83.2	81.3	79.5	77.6	75.7	73.8	88.3	87.0	84.1	81.2	78.3	75.4	72.6	69.7	66.8	88.7	87.0	83.2	79.3	75.5	71.7	67.9	64.0	60.2	32.2	32.2	32.2	32.2
	2.0	-0.8	-2.4	-4.0	-5.7	-7.3	-9.0	-10.	-12.	3.1	-0.8	-4.1	-7.5	-10.	-14.	-17.	-20.	-24.	4.2	-0.8	-5.6	-10.	-15.	-19.	-24.	-29.	-34.	5.6	-0.8	-6.9	-13.	-19.	-25.	-31.	-37.	-43.	0.5	0.5	0.5	0.5
	-3	2	12	22	32	42	52	62	72	-2	2	10	18	27	35	43	52	60	-2	2	9	15	22	29	36	43	50	-1	2	7	13	18	24	29	35	40	-1	-1	-1	-1
12	79.9	79.2	78.5	77.8	77.2	76.5	75.8	75.2	74.5	80.5	79.5	78.5	76.6	74.8	72.9	71.0	69.1	67.2	81.2	79.8	78.5	75.6	72.7	69.9	67.0	64.1	61.2	82.0	80.3	78.5	74.7	70.9	67.0	63.2	59.4	55.6	36.7	36.7	36.7	36.7
	5.0	2.2	-0.6	-2.2	-3.8	-5.5	-7.1	-8.8	-10.	7.1	3.3	-0.6	-3.9	-7.3	-10.	-14.	-17.	-20.	9.4	4.4	-0.6	-5.4	-10.	-14.	-19.	-24.	-29.	12.2	5.8	-0.6	-6.7	-12.	-18.	-25.	-31.	-37.	0.4	0.4	0.4	0.4
	-8	-4	1	11	21	31	42	52	62	-7	-3	1	10	18	26	35	43	51	-6	-2	1	8	15	22	29	36	43	-4	-1	1	7	12	18	23	29	34	-1	-1	-1	-1
13	72.1	71.4	70.7	70.0	69.4	68.7	68.0	67.4	66.7	73.0	72.0	71.0	70.0	68.2	66.3	64.4	62.5	60.6	74.0	72.7	71.4	70.0	67.2	64.3	61.4	58.5	55.6	75.3	73.5	71.8	70.0	66.2	62.4	58.6	54.8	50.9	41.2	41.2	41.2	41.2
	8.0	5.2	2.4	-0.4	-2.0	-3.6	-5.3	-6.9	-8.5	11.2	7.3	3.5	-0.4	-3.7	-7.1	-10.	-13.	-17.	14.6	9.6	4.6	-0.4	-5.2	-9.9	-14.	-19.	-24.	18.8	12.4	6.0	-0.4	-6.5	-12.	-18.	-24.	-30.	0.3	0.3	0.3	0.3
	-14	-9	-4	1	11	21	31	41	51	-12	-7	-3	1	9	17	26	34	42	-9	-6	-3	1	8	15	21	28	35	-7	-4	-2	1	6	12	17	23	29	-1	-1	-1	-1
14	64.3	63.6	62.9	62.3	61.6	60.9	60.2	59.6	58.9	65.6	64.6	63.6	62.6	61.6	59.7	57.8	55.9	54.1	66.9	65.6	64.2	62.9	61.6	58.7	55.8	52.9	50.0	68.5	66.8	65.1	63.3	61.6	57.7	53.9	50.1	46.3	45.8	45.8	45.8	45.8
	11.0	8.2	5.4	2.6	-0.2	-1.8	-3.4	-5.1	-6.7	15.2	11.4	7.5	3.7	-0.2	-3.5	-6.9	-10.	-13.	19.8	14.8	9.8	4.8	-0.2	-4.9	-9.7	-14.	-19.	25.4	19.0	12.6	6.2	-0.2	-6.3	-12.	-18.	-24.	0.2	0.2	0.2	0.2
	-19	-14	-9	-4	0	10	21	31	41	-16	-12	-8	-4	0	9	17	25	34	-13	-10	-6	-3	0	7	14	21	28	-10	-7	-5	-2	0	6	11	17	23	0	0	0	0
15	56.5	55.8	55.2	54.5	53.8	53.1	52.4	51.8	51.1	58.1	57.1	56.1	55.1	54.1	53.1	51.2	49.3	47.5	59.8	58.4	57.1	55.8	54.4	53.1	50.2	47.3	44.4	61.8	60.1	58.3	56.6	54.8	53.1	49.3	45.5	41.6	50.3	50.3	50.3	50.3
	14.0	11.2	8.4	5.6	2.8	0.0	-1.6	-3.2	-4.9	19.3	15.4	11.6	7.7	3.9	0.0	-3.3	-6.7	-10.	25.0	20.0	15.0	10.0	5.0	0.0	-4.7	-9.5	-14.	32.0	25.6	19.2	12.8	6.4	0.0	-6.1	-12.	-18.	0.1	0.1	0.1	0.1
	-24	-19	-14	-10	-5	0	10	20	30	-21	-17	-12	-8	-4	0	8	17	25	-17	-14	-10	-7	-3	0	7	14	21	-12	-10	-7	-5	-2	0	6	11	17	0	0	0	0
16	48.7	48.1	47.4	46.7	46.0	45.3	44.6	44.0	43.3	50.6	49.6	48.6	47.6	46.6	45.6	44.6	42.8	40.9	52.6	51.3	50.0	48.6	47.3	46.0	44.6	41.7	38.9	55.1	53.3	51.6	49.9	48.1	46.4	44.6	40.8	37.0	54.8	54.8	54.8	54.8
	17.0	14.2	11.4	8.6	5.8	3.0	0.2	-1.4	-3.0	23.3	19.5	15.6	11.8	7.9	4.1	0.2	-3.1	-6.5	30.2	25.2	20.2	15.2	10.2	5.2	0.2	-4.5	-9.3	38.5	32.2	25.8	19.4	13.0	6.6	0.2	-5.9	-12.	0.0	0.0	0.0	0.0
	-29	-25	-20	-15	-10	-5	0	10	20	-25	-21	-17	-13	-9	-5	0	8	16	-21	-17	-14	-11	-7	-4	0	6	13	-15	-13	-10	-8	-5	-3	0	5	11	0	0	0	0
17	41.0	40.3	39.6	38.9	38.2	37.5	36.8	36.2	35.5	43.1	42.1	41.1	40.1	39.2	38.2	37.2	36.2	34.3	45.5	44.2	42.8	41.5	40.2	38.8	37.5	36.2	33.3	48.4	46.6	44.9	43.1	41.4	39.6	37.9	36.2	32.3	59.3	59.3	59.3	59.3
	20.0	17.2	14.4	11.6	8.8	6.0	3.2	0.4	-1.2	27.4	23.5	19.7	15.8	12.0	8.1	4.3	0.4	-2.9	35.4	30.4	25.4	20.4	15.4	10.4	5.4	0.4	-4.3	45.1	38.7	32.4	26.0	19.6	13.2	6.8	0.4	-5.7	-0.1	-0.1	-0.1	-0.1
	-35	-30	-25	-20	-15	-10	-6	-1	9	-30	-26	-22	-17	-13	-9	-5	-1	7	-25	-21	-18	-14	-11	-8	-4	-1	6	-18	-16	-13	-11	-8	-6	-3	-1	5	0	0	0	0
18	33.2	32.5	31.8	31.1	30.4	29.8	29.1	28.4	27.7	35.7	34.7	33.7	32.7	31.7	30.7	29.7	28.7	27.7	38.4	37.0	35.7	34.4	33.0	31.7	30.4	29.0	27.7	41.6	39.9	38.2	36.4	34.7	32.9	31.2	29.4	27.7	63.8	63.8	63.8	63.8
	23.0	20.2	17.4	14.6	11.8	9.0	6.2	3.4	0.7	31.4	27.6	23.7	19.9	16.0	12.2	8.3	4.5	0.7	40.6	35.6	30.6	25.6	20.6	15.6	10.6	5.6	0.7	51.7	45.3	39.0	32.6	26.2	19.8	13.4	7.0	0.7	-0.2	-0.2	-0.2	-0.2
	-40	-35	-30	-25	-21	-16	-11	-6	-1	-34	-30	-26	-22	-18	-14	-10	-5	-1	-28	-25	-22	-18	-15	-11	-8	-5	-1	-21	-19	-16	-14	-11	-9	-6	-4	-1	1	1	1	1
19	95.4	90.7	85.9	81.1	76.3	71.5	66.7	62.0	57.2	95.4	90.5	85.5	80.5	75.5	70.5	65.5	60.5	55.5	95.4	90.3	85.2	80.1	75.0	69.9	64.7	59.6	54.5	95.4	90.2	85.0	79.8	74.5	69.3	64.1	58.8	53.6	68.3	68.3	68.3	68.3
	-1.0	-8.5	-15.	-23.	-30.	-38.	-45.	-53.	-60.	-1.0	-7.2	-13.	-19.	-25.	-31.	-38.	-44.	-50.	-1.0	-6.3	-11.	-17.	-22.	-27.	-33.	-38.	-43.	-1.0	-5.6	-10.	-15.	-19.	-24.	-28.	-33.	-38.	-0.3	-0.3	-0.3	-0.3
	2	6	10	15	19	23	27	31	35	2	3	4	5	6	7	8	9	10	2	1	0	-1	-2	-3	-4	-6	-7	2	-1	-4	-6	-9	-12	-15	-18	-20	1	1	1	1
20	89.3	87.0	82.2	77.4	72.6	67.8	63.1	58.3	53.5	89.3	87.0	82.0	77.0	72.0	67.0	62.0	57.0	52.1	89.3	87.0	81.9	76.7	71.6	66.5	61.4	56.3	51.1	89.4	87.0	81.7	76.5	71.3	66.1	60.8	55.6	50.4	72.9	72.9	72.9	72.9
	7.5	-0.8	-8.3	-15.	-23.	-30.	-38.	-45.	-53.	7.3	-0.8	-7.0	-13.	-19.	-25.	-31.	-37.	-44.	7.0	-0.8	-6.1	-11.	-16.	-22.	-27.	-32.	-38.	6.7	-0.8	-5.4	-10.	-14.	-19.	-24.	-28.	-33.	-0.4	-0.4	-0.4	-0.4
	0	2	6	10	14	18	22	27	31	2	2	3	4	4	5	6	7	8	3	2	1	-1	-2	-3	-4	-5	-6	5	2	-1	-4	-7	-10	-12	-15	-18	1	1	1	1
21	83.1	80.8	78.5	73.7	68.9	64.2	59.4	54.6	49.8	83.2	80.8	78.5	73.5	68.5	63.5	58.6	53.6	48.6	83.2	80.9	78.5	73.4	68.3	63.2	58.0	52.9	47.8	83.3	80.9	78.5	73.3	68.1	62.8	57.6	52.4	47.1	77.4	77.4	77.4	77.4
	16.1	7.7	-0.6	-8.1	-15.	-23.	-30.	-38.	-45.	15.5	7.5	-0.6	-6.8	-12.	-19.	-25.	-31.	-37.	15.0	7.2	-0.6	-5.9	-11.	-16.	-22.	-27.	-32.	14.4	6.9	-0.6	-5.2	-9.9	-14.	-19.	-23.	-28.	-0.5	-0.5	-0.5	-0.5
	-1	0	1	5	10	14	18	22	26	2	2	1	2	3	4	5	6	7	5	3	1	0	-1	-2	-3	-4	-5	8	5	1	-2	-4	-7	-10	-13	-16	1	1	1	1
22	77.0	74.7	72.4	70.0	65.3	60.5	55.7	50.9	46.1	77.1	74.7	72.4	70.0	65.1	60.1	55.1	50.1	45.1	77.1	74.8	72.4	70.0	64.9	59.8	54.7	49.6	44.4	77.2	74.8	72.4	70.0	64.8	59.6	54.4	49.1	43.9	81.9	81.9	81.9	81.9
	24.6	16.3	8.0	-0.4	-7.9	-15.	-22.	-30.	-37.	23.7	15.7	7.7	-0.4	-6.5	-12.	-18.	-25.	-31.	22.9	15.2	7.4	-0.4	-5.7	-11.	-16.	-21.	-27.	22.1	14.6	7.1	-0.4	-5.0	-9.7	-14.	-19.	-23.	-0.7	-0.7	-0.7	-0.7
	-3	-2	0	1	5	9	13	17	22	2	2	1	1	2	3	4	5	6	6	4	3	1	0	-1	-2	-4	-5	11	7	4	1	-2	-5	-8	-10	-13	1	1	1	1
23	70.8	68.5	66.2	63.9	61.6	56.8	52.0	47.2	42.4	70.9	68.6	66.3	63.9	61.6	56.6	51.6	46.6	41.6	71.0	68.7	66.3	63.9	61.6	56.5	51.3	46.2	41.1	71.1	68.7	66.4	64.0	61.6	56.3	51.1	45.9	40.7	86.4	86.4	86.4	86.4
	33.1	24.8	16.5	8.2	-0.2	-7.6	-15.	-22.	-30.	32.0	23.9	15.9	7.9	-0.2	-6.3	-12.	-18.	-24.	30.9	23.1	15.4	7.6	-0.2	-5.5	-10.	-16.	-21.	29.8	22.3	14.8	7.3	-0.2	-4.8	-9.5	-14.	-18.	-0.8	-0.8	-0.8	-0.8
	-4	-3	-2	-1	0	5	9	13	17	2	1	1	1	0	1	2	3	4	8	6	4	2	0	-1	-2	-3	-4	14	10	7	4	0	-2	-5	-8	-11	2	2	2	2
24	64.7	62.4	60.0	57.7	55.4	53.1	48.3	43.5	38.8	64.8	62.5	60.1	57.8	55.4	53.1	48.1	43.1	38.1	64.9	62.6	60.2	57.8	55.5	53.1	48.0	42.9	37.7	65.1	62.7	60.3	57.9	55.5	53.1	47.9	42.6	37.4	90.9	90.9	90.9	90.9
	41.6	33.3	25.0	16.7	8.4	0.0	-7.4	-14.	-22.	40.2	32.2	24.2	16.1	8.1	0.0	-6.1	-12.	-18.	38.9	31.1	23.3	15.6	7.8	0.0	-5.3	-10.	-16.	37.5	30.0	22.5	15.0	7.5	0.0	-4.6	-9.3	-13.	-0.9	-0.9	-0.9	-0.9
	-6	-5	-4	-2	-1	0	4	8	12	2	1	1	1	0	0	1	2	3	9	7	5	4	2	0	-1	-2	-3	17	13	10	7	3	0	-3	-6	-8	2	2	2	2
25	58.5	56.2	53.9	51.6	49.3	46.9	44.6	39.8	35.1	58.7	56.3	54.0	51.7	49.3	47.0	44.6	39.6	34.7	58.8	56.5	54.1	51.7	49.4	47.0	44.6	39.5	34.4	59.0	56.6	54.2	51.8	49.4	47.0	44.6	39.4	34.2	95.4	95.4	95.4	95.4
	50.2	41.8	33.5	25.2	16.9	8.6	0.2	-7.2	-14.	48.5	40.4	32.4	24.4	16.3	8.3	0.2	-5.9	-12.	46.9	39.1	31.3	23.5	15.8	8.0	0.2	-5.1	-10.	45.2	37.7	30.2	22.7	15.2	7.7	0.2	-4.4	-9.1	-1.0	-1.0	-1.0	-1.0
	-8	-7	-5	-4	-3	-2	0	4	8	2	1	1	1	0	0	0	1	1	11	9	7	5	3	1	0	-2	-3	20	16	13	10	6	3	0	-3	-6	2	2	2	2
26	52.4	50.0	47.7	45.4	43.1	40.8	38.5	36.2	31.4	52.5	50.2	47.9	45.5	43.2	40.8	38.5	36.2	31.2	52.7	50.4	48.0	45.6	43.3	40.9	38.5	36.2	31.0	52.9	50.5	48.1	45.7	43.3	40.9	38.6	36.2	30.9	27.7	47.0	90.1	57.2
	58.7	50.4	42.1	33.7	25.4	17.1	8.8	0.4	-7.0	56.7	48.7	40.6	32.6	24.6	16.5	8.5	0.4	-5.7	54.8	47.1	39.3	31.5	23.8	16.0	8.2	0.4	-4.9	52.9	45.4	37.9	30.4	22.9	15.4	7.9	0.4	-4.2	0.7	58.3	-14.	-60.8
	-9	-8	-7	-6	-4	-3	-2	-1	3	2	1	1	1	0	0	0	-1	0	12	10	8	6	5	3	1	-1	-2	22	19	16	12	9	6	2	-1	-4	-1	38	83	35
27	46.2	43.9	41.6	39.3	36.9	34.6	32.3	30.0	27.7	46.4	44.1	41.7	39.4	37.1	34.7	32.4	30.0	27.7	46.6	44.3	41.9	39.5	37.2	34.8	32.4	30.1	27.7	46.8	44.4	42.0	39.6	37.3	34.9	32.5	30.1	27.7	95.4	52.7	33.2	46.2
	67.2	58.9	50.6	42.3	33.9	25.6	17.3	9.0	0.7	64.9	56.9	48.9	40.8	32.8	24.8	16.7	8.7	0.7	62.8	55.0	47.3	39.5	31.7	24.0	16.2	8.4	0.7	60.6	53.1	45.6	38.1	30.6	23.1	15.6	8.1	0.7	-1.0	-32.	23.0	67.2
	-11	-10	-9	-7	-6	-5	-4	-2	-1	2	1	1	0	0	0	-1	-1	-1	13	12	10	8	6	4	2	1	-1	25	22	19	15	12	9	5	2	-1	2	-35	-40	-11

	A	B	C	D	E	F	G	H	I	J	K	L	M	N	O	P	Q	R	S	T	U	V	W	X	Y	Z	a	b	c	d	e	f	g	h	i	j	k	*lab*olv'**		
01	1.0	1.0	1.0	1.0	1.0	1.0	1.0	1.0	1.0	1.0	1.0	1.0	1.0	1.0	1.0	1.0	1.0	1.0	1.0	1.0	1.0	1.0	1.0	1.0	1.0	1.0	1.0	1.0	1.0	1.0	1.0	1.0	1.0	1.0	1.0	1.0	0.0	0.0	0.0	0.0
	1.0	0.88	0.75	0.63	0.5	0.38	0.25	0.13	0.0	1.0	0.91	0.81	0.72	0.62	0.53	0.44	0.34	0.25	1.0	0.94	0.87	0.81	0.75	0.69	0.62	0.56	0.5	1.0	0.97	0.94	0.91	0.87	0.84	0.81	0.78	0.75	0.0	0.0	0.0	0.0
	1.0	0.88	0.75	0.63	0.5	0.38	0.25	0.13	0.0	1.0	0.88	0.75	0.63	0.5	0.38	0.25	0.13	0.0	1.0	0.88	0.75	0.63	0.5	0.38	0.25	0.13	0.0	1.0	0.88	0.75	0.63	0.5	0.38	0.25	0.13	0.0	0.0	0.0	0.0	0.0
02	0.88	0.88	0.88	0.88	0.88	0.88	0.88	0.88	0.88	0.88	0.88	0.88	0.88	0.88	0.88	0.88	0.88	0.88	0.88	0.88	0.88	0.88	0.88	0.88	0.88	0.88	0.88	0.88	0.88	0.88	0.88	0.88	0.88	0.88	0.88	0.88	0.13	0.13	0.13	0.13
	1.0	0.88	0.75	0.63	0.5	0.38	0.25	0.13	0.0	0.97	0.88	0.78	0.69	0.59	0.5	0.41	0.31	0.22	0.94	0.88	0.81	0.75	0.69	0.62	0.56	0.5	0.44	0.91	0.88	0.84	0.81	0.78	0.75	0.72	0.69	0.66	0.13	0.13	0.13	0.13
	1.0	0.88	0.75	0.63	0.5	0.38	0.25	0.13	0.0	1.0	0.88	0.75	0.63	0.5	0.38	0.25	0.13	0.0	1.0	0.88	0.75	0.63	0.5	0.38	0.25	0.13	0.0	1.0	0.88	0.75	0.63	0.5	0.38	0.25	0.13	0.0	0.13	0.13	0.13	0.13
03	0.75	0.75	0.75	0.75	0.75	0.75	0.75	0.75	0.75	0.75	0.75	0.75	0.75	0.75	0.75	0.75	0.75	0.75	0.75	0.75	0.75	0.75	0.75	0.75	0.75	0.75	0.75	0.75	0.75	0.75	0.75	0.75	0.75	0.75	0.75	0.75	0.25	0.25	0.25	0.25
	1.0	0.87	0.75	0.63	0.5	0.38	0.25	0.13	0.0	0.94	0.84	0.75	0.66	0.56	0.47	0.37	0.28	0.19	0.87	0.81	0.75	0.69	0.62	0.56	0.5	0.44	0.37	0.81	0.78	0.75	0.72	0.69	0.66	0.62	0.59	0.56	0.25	0.25	0.25	0.25
	1.0	0.88	0.75	0.63	0.5	0.38	0.25	0.13	0.0	1.0	0.88	0.75	0.63	0.5	0.38	0.25	0.13	0.0	1.0	0.88	0.75	0.63	0.5	0.38	0.25	0.13	0.0	1.0	0.88	0.75	0.63	0.5	0.38	0.25	0.13	0.0	0.25	0.25	0.25	0.25
04	0.63	0.63	0.63	0.63	0.63	0.63	0.63	0.63	0.63	0.63	0.63	0.63	0.63	0.63	0.63	0.63	0.63	0.63	0.63	0.63	0.63	0.63	0.63	0.63	0.63	0.63	0.63	0.63	0.63	0.63	0.63	0.63	0.63	0.63	0.63	0.63	0.38	0.38	0.38	0.38
	1.0	0.87	0.75	0.63	0.5	0.38	0.25	0.13	0.0	0.91	0.81	0.72	0.63	0.53	0.44	0.34	0.25	0.16	0.81	0.75	0.69	0.63	0.56	0.5	0.44	0.37	0.31	0.72	0.69	0.66	0.63	0.59	0.56	0.53	0.5	0.47	0.38	0.38	0.38	0.38
	1.0	0.88	0.75	0.63	0.5	0.38	0.25	0.13	0.0	1.0	0.88	0.75	0.63	0.5	0.38	0.25	0.13	0.0	1.0	0.88	0.75	0.63	0.5	0.38	0.25	0.13	0.0	1.0	0.88	0.75	0.63	0.5	0.38	0.25	0.13	0.0	0.38	0.38	0.38	0.38
05	0.5	0.5	0.5	0.5	0.5	0.5	0.5	0.5	0.5	0.5	0.5	0.5	0.5	0.5	0.5	0.5	0.5	0.5	0.5	0.5	0.5	0.5	0.5	0.5	0.5	0.5	0.5	0.5	0.5	0.5	0.5	0.5	0.5	0.5	0.5	0.5	0.5	0.5	0.5	0.5
	1.0	0.87	0.75	0.62	0.5	0.38	0.25	0.13	0.0	0.87	0.78	0.69	0.59	0.5	0.41	0.31	0.22	0.12	0.75	0.69	0.62	0.56	0.5	0.44	0.37	0.31	0.25	0.62	0.59	0.56	0.53	0.5	0.47	0.44	0.41	0.37	0.5	0.5	0.5	0.5
	1.0	0.88	0.75	0.63	0.5	0.38	0.25	0.13	0.0	1.0	0.88	0.75	0.63	0.5	0.38	0.25	0.13	0.0	1.0	0.88	0.75	0.63	0.5	0.38	0.25	0.13	0.0	1.0	0.88	0.75	0.63	0.5	0.38	0.25	0.13	0.0	0.5	0.5	0.5	0.5
06	0.38	0.38	0.38	0.38	0.38	0.38	0.38	0.38	0.38	0.38	0.38	0.38	0.38	0.38	0.38	0.38	0.38	0.38	0.38	0.38	0.38	0.38	0.38	0.38	0.38	0.38	0.38	0.38	0.38	0.38	0.38	0.38	0.38	0.38	0.38	0.38	0.63	0.63	0.63	0.63
	1.0	0.87	0.75	0.62	0.5	0.38	0.25	0.13	0.0	0.84	0.75	0.66	0.56	0.47	0.38	0.28	0.19	0.09	0.69	0.62	0.56	0.5	0.44	0.38	0.31	0.25	0.19	0.53	0.5	0.47	0.44	0.41	0.38	0.34	0.31	0.28	0.63	0.63	0.63	0.63
	1.0	0.88	0.75	0.63	0.5	0.38	0.25	0.13	0.0	1.0	0.88	0.75	0.63	0.5	0.38	0.25	0.13	0.0	1.0	0.88	0.75	0.63	0.5	0.38	0.25	0.13	0.0	1.0	0.88	0.75	0.63	0.5	0.38	0.25	0.13	0.0	0.63	0.63	0.63	0.63
07	0.25	0.25	0.25	0.25	0.25	0.25	0.25	0.25	0.25	0.25	0.25	0.25	0.25	0.25	0.25	0.25	0.25	0.25	0.25	0.25	0.25	0.25	0.25	0.25	0.25	0.25	0.25	0.25	0.25	0.25	0.25	0.25	0.25	0.25	0.25	0.25	0.75	0.75	0.75	0.75
	1.0	0.87	0.75	0.62	0.5	0.37	0.25	0.13	0.0	0.81	0.72	0.62	0.53	0.44	0.34	0.25	0.16	0.06	0.62	0.56	0.5	0.44	0.37	0.31	0.25	0.19	0.12	0.44	0.41	0.37	0.34	0.31	0.28	0.25	0.22	0.19	0.75	0.75	0.75	0.75
	1.0	0.88	0.75	0.63	0.5	0.38	0.25	0.13	0.0	1.0	0.88	0.75	0.63	0.5	0.38	0.25	0.13	0.0	1.0	0.88	0.75	0.63	0.5	0.38	0.25	0.13	0.0	1.0	0.88	0.75	0.63	0.5	0.38	0.25	0.13	0.0	0.75	0.75	0.75	0.75
08	0.13	0.13	0.13	0.13	0.13	0.13	0.13	0.13	0.13	0.13	0.13	0.13	0.13	0.13	0.13	0.13	0.13	0.13	0.13	0.13	0.13	0.13	0.13	0.13	0.13	0.13	0.13	0.13	0.13	0.13	0.13	0.13	0.13	0.13	0.13	0.13	0.88	0.88	0.88	0.88
	1.0	0.87	0.75	0.62	0.5	0.37	0.25	0.13	0.0	0.78	0.69	0.59	0.5	0.41	0.31	0.22	0.13	0.03	0.56	0.5	0.44	0.37	0.31	0.25	0.19	0.13	0.06	0.34	0.31	0.28	0.25	0.22	0.19	0.16	0.13	0.09	0.88	0.88	0.88	0.88
	1.0	0.88	0.75	0.63	0.5	0.38	0.25	0.13	0.0	1.0	0.88	0.75	0.63	0.5	0.38	0.25	0.13	0.0	1.0	0.88	0.75	0.63	0.5	0.38	0.25	0.13	0.0	1.0	0.88	0.75	0.63	0.5	0.38	0.25	0.13	0.0	0.88	0.88	0.88	0.88
09	0.0	0.0	0.0	0.0	0.0	0.0	0.0	0.0	0.0	0.0	0.0	0.0	0.0	0.0	0.0	0.0	0.0	0.0	0.0	0.0	0.0	0.0	0.0	0.0	0.0	0.0	0.0	0.0	0.0	0.0	0.0	0.0	0.0	0.0	0.0	0.0	1.0	1.0	1.0	1.0
	1.0	0.87	0.75	0.62	0.5	0.37	0.25	0.12	0.0	0.75	0.66	0.56	0.47	0.37	0.28	0.19	0.09	0.0	0.5	0.44	0.37	0.31	0.25	0.19	0.12	0.06	0.0	0.25	0.22	0.19	0.16	0.12	0.09	0.06	0.03	0.0	1.0	1.0	1.0	1.0
	1.0	0.88	0.75	0.63	0.5	0.38	0.25	0.13	0.0	1.0	0.88	0.75	0.63	0.5	0.38	0.25	0.13	0.0	1.0	0.88	0.75	0.63	0.5	0.38	0.25	0.13	0.0	1.0	0.88	0.75	0.63	0.5	0.38	0.25	0.13	0.0	1.0	1.0	1.0	1.0
10	1.0	1.0	1.0	1.0	1.0	1.0	1.0	1.0	1.0	1.0	0.97	0.94	0.91	0.87	0.84	0.81	0.78	0.75	1.0	0.94	0.87	0.81	0.75	0.69	0.62	0.56	0.5	1.0	0.91	0.81	0.72	0.62	0.53	0.44	0.34	0.25	0.0	0.0	0.0	0.0
	1.0	1.0	1.0	1.0	1.0	1.0	1.0	1.0	1.0	1.0	1.0	1.0	1.0	1.0	1.0	1.0	1.0	1.0	1.0	1.0	1.0	1.0	1.0	1.0	1.0	1.0	1.0	1.0	1.0	1.0	1.0	1.0	1.0	1.0	1.0	1.0	0.0	0.0	0.0	0.0
	1.0	0.88	0.75	0.63	0.5	0.38	0.25	0.13	0.0	1.0	0.88	0.75	0.63	0.5	0.38	0.25	0.13	0.0	1.0	0.88	0.75	0.63	0.5	0.38	0.25	0.13	0.0	1.0	0.88	0.75	0.63	0.5	0.38	0.25	0.13	0.0	0.0	0.0	0.0	0.0
11	0.88	0.88	0.87	0.87	0.87	0.87	0.87	0.87	0.87	0.91	0.88	0.84	0.81	0.78	0.75	0.72	0.69	0.66	0.94	0.88	0.81	0.75	0.69	0.62	0.56	0.5	0.44	0.97	0.88	0.78	0.69	0.59	0.5	0.41	0.31	0.22	0.07	0.07	0.07	0.07
	0.88	0.88	0.88	0.88	0.88	0.88	0.88	0.88	0.88	0.88	0.88	0.88	0.88	0.88	0.88	0.88	0.88	0.88	0.88	0.88	0.88	0.88	0.88	0.88	0.88	0.88	0.88	0.88	0.88	0.88	0.88	0.88	0.88	0.88	0.88	0.88	0.07	0.07	0.07	0.07
	1.0	0.88	0.75	0.63	0.5	0.38	0.25	0.13	0.0	1.0	0.88	0.75	0.63	0.5	0.38	0.25	0.13	0.0	1.0	0.88	0.75	0.63	0.5	0.38	0.25	0.13	0.0	1.0	0.88	0.75	0.63	0.5	0.38	0.25	0.13	0.0	0.07	0.07	0.07	0.07
12	0.75	0.75	0.75	0.75	0.75	0.75	0.75	0.75	0.75	0.81	0.78	0.75	0.72	0.69	0.66	0.62	0.59	0.56	0.87	0.81	0.75	0.69	0.62	0.56	0.5	0.44	0.37	0.94	0.84	0.75	0.66	0.56	0.47	0.37	0.28	0.19	0.13	0.13	0.13	0.13
	0.75	0.75	0.75	0.75	0.75	0.75	0.75	0.75	0.75	0.75	0.75	0.75	0.75	0.75	0.75	0.75	0.75	0.75	0.75	0.75	0.75	0.75	0.75	0.75	0.75	0.75	0.75	0.75	0.75	0.75	0.75	0.75	0.75	0.75	0.75	0.75	0.13	0.13	0.13	0.13
	1.0	0.88	0.75	0.63	0.5	0.38	0.25	0.13	0.0	1.0	0.88	0.75	0.63	0.5	0.38	0.25	0.13	0.0	1.0	0.88	0.75	0.63	0.5	0.38	0.25	0.13	0.0	1.0	0.88	0.75	0.63	0.5	0.38	0.25	0.13	0.0	0.13	0.13	0.13	0.13
13	0.63	0.63	0.63	0.63	0.62	0.62	0.62	0.62	0.62	0.72	0.69	0.66	0.63	0.59	0.56	0.53	0.5	0.47	0.81	0.75	0.69	0.63	0.56	0.5	0.44	0.37	0.31	0.91	0.81	0.72	0.63	0.53	0.44	0.34	0.25	0.16	0.2	0.2	0.2	0.2
	0.63	0.63	0.63	0.63	0.63	0.63	0.63	0.63	0.63	0.63	0.63	0.63	0.63	0.63	0.63	0.63	0.63	0.63	0.63	0.63	0.63	0.63	0.63	0.63	0.63	0.63	0.63	0.63	0.63	0.63	0.63	0.63	0.63	0.63	0.63	0.63	0.2	0.2	0.2	0.2
	1.0	0.88	0.75	0.63	0.5	0.38	0.25	0.13	0.0	1.0	0.88	0.75	0.63	0.5	0.38	0.25	0.13	0.0	1.0	0.88	0.75	0.63	0.5	0.38	0.25	0.13	0.0	1.0	0.88	0.75	0.63	0.5	0.38	0.25	0.13	0.0	0.2	0.2	0.2	0.2
14	0.5	0.5	0.5	0.5	0.5	0.5	0.5	0.5	0.5	0.62	0.59	0.56	0.53	0.5	0.47	0.44	0.41	0.37	0.75	0.69	0.62	0.56	0.5	0.44	0.37	0.31	0.25	0.87	0.78	0.69	0.59	0.5	0.41	0.31	0.22	0.12	0.27	0.27	0.27	0.27
	0.5	0.5	0.5	0.5	0.5	0.5	0.5	0.5	0.5	0.5	0.5	0.5	0.5	0.5	0.5	0.5	0.5	0.5	0.5	0.5	0.5	0.5	0.5	0.5	0.5	0.5	0.5	0.5	0.5	0.5	0.5	0.5	0.5	0.5	0.5	0.5	0.27	0.27	0.27	0.27
	1.0	0.88	0.75	0.63	0.5	0.38	0.25	0.13	0.0	1.0	0.88	0.75	0.63	0.5	0.38	0.25	0.13	0.0	1.0	0.88	0.75	0.63	0.5	0.38	0.25	0.13	0.0	1.0	0.88	0.75	0.63	0.5	0.38	0.25	0.13	0.0	0.27	0.27	0.27	0.27
15	0.38	0.38	0.38	0.38	0.38	0.38	0.37	0.37	0.37	0.53	0.5	0.47	0.44	0.41	0.38	0.34	0.31	0.28	0.69	0.62	0.56	0.5	0.44	0.38	0.31	0.25	0.19	0.84	0.75	0.66	0.56	0.47	0.38	0.28	0.19	0.09	0.33	0.33	0.33	0.33
	0.38	0.38	0.38	0.38	0.38	0.38	0.38	0.38	0.38	0.38	0.38	0.38	0.38	0.38	0.38	0.38	0.38	0.38	0.38	0.38	0.38	0.38	0.38	0.38	0.38	0.38	0.38	0.38	0.38	0.38	0.38	0.38	0.38	0.38	0.38	0.38	0.33	0.33	0.33	0.33
	1.0	0.88	0.75	0.63	0.5	0.38	0.25	0.13	0.0	1.0	0.88	0.75	0.63	0.5	0.38	0.25	0.13	0.0	1.0	0.88	0.75	0.63	0.5	0.38	0.25	0.13	0.0	1.0	0.88	0.75	0.63	0.5	0.38	0.25	0.13	0.0	0.33	0.33	0.33	0.33
16	0.25	0.25	0.25	0.25	0.25	0.25	0.25	0.25	0.25	0.44	0.41	0.37	0.34	0.31	0.28	0.25	0.22	0.19	0.62	0.56	0.5	0.44	0.37	0.31	0.25	0.19	0.12	0.81	0.72	0.62	0.53	0.44	0.34	0.25	0.16	0.06	0.4	0.4	0.4	0.4
	0.25	0.25	0.25	0.25	0.25	0.25	0.25	0.25	0.25	0.25	0.25	0.25	0.25	0.25	0.25	0.25	0.25	0.25	0.25	0.25	0.25	0.25	0.25	0.25	0.25	0.25	0.25	0.25	0.25	0.25	0.25	0.25	0.25	0.25	0.25	0.25	0.4	0.4	0.4	0.4
	1.0	0.88	0.75	0.63	0.5	0.38	0.25	0.13	0.0	1.0	0.88	0.75	0.63	0.5	0.38	0.25	0.13	0.0	1.0	0.88	0.75	0.63	0.5	0.38	0.25	0.13	0.0	1.0	0.88	0.75	0.63	0.5	0.38	0.25	0.13	0.0	0.4	0.4	0.4	0.4
17	0.13	0.13	0.13	0.13	0.13	0.13	0.13	0.13	0.12	0.34	0.31	0.28	0.25	0.22	0.19	0.16	0.13	0.09	0.56	0.5	0.44	0.37	0.31	0.25	0.19	0.13	0.06	0.78	0.69	0.59	0.5	0.41	0.31	0.22	0.13	0.03	0.47	0.47	0.47	0.47
	0.13	0.13	0.13	0.13	0.13	0.13	0.13	0.13	0.13	0.13	0.13	0.13	0.13	0.13	0.13	0.13	0.13	0.13	0.13	0.13	0.13	0.13	0.13	0.13	0.13	0.13	0.13	0.13	0.13	0.13	0.13	0.13	0.13	0.13	0.13	0.13	0.47	0.47	0.47	0.47
	1.0	0.88	0.75	0.63	0.5	0.38	0.25	0.13	0.0	1.0	0.88	0.75	0.63	0.5	0.38	0.25	0.13	0.0	1.0	0.88	0.75	0.63	0.5	0.38	0.25	0.13	0.0	1.0	0.88	0.75	0.63	0.5	0.38	0.25	0.13	0.0	0.47	0.47	0.47	0.47
18	0.0	0.0	0.0	0.0	0.0	0.0	0.0	0.0	0.0	0.25	0.22	0.19	0.16	0.12	0.09	0.06	0.03	0.0	0.5	0.44	0.37	0.31	0.25	0.19	0.12	0.06	0.0	0.75	0.66	0.56	0.47	0.37	0.28	0.19	0.09	0.0	0.53	0.53	0.53	0.53
	0.0	0.0	0.0	0.0	0.0	0.0	0.0	0.0	0.0	0.0	0.0	0.0	0.0	0.0	0.0	0.0	0.0	0.0	0.0	0.0	0.0	0.0	0.0	0.0	0.0	0.0	0.0	0.0	0.0	0.0	0.0	0.0	0.0	0.0	0.0	0.0	0.53	0.53	0.53	0.53
	1.0	0.88	0.75	0.63	0.5	0.38	0.25	0.13	0.0	1.0	0.88	0.75	0.63	0.5	0.38	0.25	0.13	0.0	1.0	0.88	0.75	0.63	0.5	0.38	0.25	0.13	0.0	1.0	0.88	0.75	0.63	0.5	0.38	0.25	0.13	0.0	0.53	0.53	0.53	0.53
19	1.0	0.88	0.75	0.63	0.5	0.38	0.25	0.13	0.0	1.0	0.88	0.75	0.63	0.5	0.38	0.25	0.13	0.0	1.0	0.88	0.75	0.63	0.5	0.38	0.25	0.13	0.0	1.0	0.88	0.75	0.63	0.5	0.38	0.25	0.13	0.0	0.6	0.6	0.6	0.6
	1.0	1.0	1.0	1.0	1.0	1.0	1.0	1.0	1.0	1.0	1.0	1.0	1.0	1.0	1.0	1.0	1.0	1.0	1.0	1.0	1.0	1.0	1.0	1.0	1.0	1.0	1.0	1.0	1.0	1.0	1.0	1.0	1.0	1.0	1.0	1.0	0.6	0.6	0.6	0.6
	1.0	0.88	0.75	0.63	0.5	0.38	0.25	0.13	0.0	1.0	0.91	0.81	0.72	0.62	0.53	0.44	0.34	0.25	1.0	0.94	0.87	0.81	0.75	0.69	0.62	0.56	0.5	1.0	0.97	0.94	0.91	0.87	0.84	0.81	0.78	0.75	0.6	0.6	0.6	0.6
20	1.0	0.88	0.75	0.63	0.5	0.38	0.25	0.13	0.0	1.0	0.88	0.75	0.63	0.5	0.38	0.25	0.13	0.0	1.0	0.88	0.75	0.63	0.5	0.38	0.25	0.13	0.0	1.0	0.88	0.75	0.63	0.5	0.38	0.25	0.13	0.0	0.67	0.67	0.67	0.67
	0.88	0.88	0.88	0.88	0.88	0.88	0.88	0.88	0.88	0.88	0.88	0.88	0.88	0.88	0.88	0.88	0.88	0.88	0.88	0.88	0.88	0.88	0.88	0.88	0.88	0.88	0.88	0.88	0.88	0.88	0.88	0.88	0.88	0.88	0.88	0.88	0.67	0.67	0.67	0.67
	1.0	0.88	0.75	0.63	0.5	0.38	0.25	0.13	0.0	0.97	0.88	0.78	0.69	0.59	0.5	0.41	0.31	0.22	0.94	0.88	0.81	0.75	0.69	0.62	0.56	0.5	0.44	0.91	0.88	0.84	0.81	0.78	0.75	0.72	0.69	0.66	0.67	0.67	0.67	0.67
21	1.0	0.87	0.75	0.63	0.5	0.38	0.25	0.13	0.0	1.0	0.88	0.75	0.63	0.5	0.38	0.25	0.13	0.0	1.0	0.88	0.75	0.63	0.5	0.38	0.25	0.13	0.0	1.0	0.88	0.75	0.63	0.5	0.38	0.25	0.13	0.0	0.73	0.73	0.73	0.73
	0.75	0.75	0.75	0.75	0.75	0.75	0.75	0.75	0.75	0.75	0.75	0.75	0.75	0.75	0.75	0.75	0.75	0.75	0.75	0.75	0.75	0.75	0.75	0.75	0.75	0.75	0.75	0.75	0.75	0.75	0.75	0.75	0.75	0.75	0.75	0.75	0.73	0.73	0.73	0.73
	1.0	0.88	0.75	0.63	0.5	0.38	0.25	0.13	0.0	0.94	0.84	0.75	0.66	0.56	0.47	0.37	0.28	0.19	0.87	0.81	0.75	0.69	0.62	0.56	0.5	0.44	0.37	0.81	0.78	0.75	0.72	0.69	0.66	0.62	0.59	0.56	0.73	0.73	0.73	0.73
22	1.0	0.87	0.75	0.63	0.5	0.38	0.25	0.13	0.0	1.0	0.88	0.75	0.63	0.5	0.38	0.25	0.13	0.0	1.0	0.88	0.75	0.63	0.5	0.38	0.25	0.13	0.0	1.0	0.88	0.75	0.63	0.5	0.38	0.25	0.13	0.0	0.8	0.8	0.8	0.8
	0.63	0.63	0.63	0.63	0.63	0.63	0.63	0.63	0.63	0.63	0.63	0.63	0.63	0.63	0.63	0.63	0.63	0.63	0.63	0.63	0.63	0.63	0.63	0.63	0.63	0.63	0.63	0.63	0.63	0.63	0.63	0.63	0.63	0.63	0.63	0.63	0.8	0.8	0.8	0.8
	1.0	0.88	0.75	0.63	0.5	0.38	0.25	0.13	0.0	0.91	0.81	0.72	0.63	0.53	0.44	0.34	0.25	0.16	0.81	0.75	0.69	0.63	0.56	0.5	0.44	0.37	0.31	0.72	0.69	0.66	0.63	0.59	0.56	0.53	0.5	0.47	0.8	0.8	0.8	0.8
23	1.0	0.87	0.75	0.62	0.5	0.38	0.25	0.13	0.0	1.0	0.88	0.75	0.63	0.5	0.38	0.25	0.13	0.0	1.0	0.88	0.75	0.63	0.5	0.38	0.25	0.13	0.0	1.0	0.88	0.75	0.63	0.5	0.38	0.25	0.13	0.0	0.87	0.87	0.87	0.87
	0.5	0.5	0.5	0.5	0.5	0.5	0.5	0.5	0.5	0.5	0.5	0.5	0.5	0.5	0.5	0.5	0.5	0.5	0.5	0.5	0.5	0.5	0.5	0.5	0.5	0.5	0.5	0.5	0.5	0.5	0.5	0.5	0.5	0.5	0.5	0.5	0.87	0.87	0.87	0.87
	1.0	0.88	0.75	0.63	0.5	0.38	0.25	0.13	0.0	0.87	0.78	0.69	0.59	0.5	0.41	0.31	0.22	0.12	0.75	0.69	0.62	0.56	0.5	0.44	0.37	0.31	0.25	0.62	0.59	0.56	0.53	0.5	0.47	0.44	0.41	0.37	0.87	0.87	0.87	0.87
24	1.0	0.87	0.75	0.62	0.5	0.38	0.25	0.13	0.0	1.0	0.88	0.75	0.63	0.5	0.38	0.25	0.13	0.0	1.0	0.88	0.75	0.63	0.5	0.38	0.25	0.13	0.0	1.0	0.88	0.75	0.63	0.5	0.38	0.25	0.13	0.0	0.93	0.93	0.93	0.93
	0.38	0.38	0.38	0.38	0.38	0.38	0.38	0.38	0.38	0.38	0.38	0.38	0.38	0.38	0.38	0.38	0.38	0.38	0.38	0.38	0.38	0.38	0.38	0.38	0.38	0.38	0.38	0.38	0.38	0.38	0.38	0.38	0.38	0.38	0.38	0.38	0.93	0.93	0.93	0.93
	1.0	0.88	0.75	0.63	0.5	0.38	0.25	0.13	0.0	0.84	0.75	0.66	0.56	0.47	0.38	0.28	0.19	0.09	0.69	0.62	0.56	0.5	0.44	0.38	0.31	0.25	0.19	0.53	0.5	0.47	0.44	0.41	0.38	0.34	0.31	0.28	0.93	0.93	0.93	0.93
25	1.0	0.87	0.75	0.62	0.5	0.37	0.25	0.13	0.0	1.0	0.88	0.75	0.63	0.5	0.38	0.25	0.13	0.0	1.0	0.88	0.75	0.63	0.5	0.38	0.25	0.13	0.0	1.0	0.88	0.75	0.63	0.5	0.38	0.25	0.13	0.0	1.0	1.0	1.0	1.0
	0.25	0.25	0.25	0.25	0.25	0.25	0.25	0.25	0.25	0.25	0.25	0.25	0.25	0.25	0.25	0.25	0.25	0.25	0.25	0.25	0.25	0.25	0.25	0.25	0.25	0.25	0.25	0.25	0.25	0.25	0.25	0.25	0.25	0.25	0.25	0.25	1.0	1.0	1.0	1.0
	1.0	0.88	0.75	0.63	0.5	0.38	0.25	0.13	0.0	0.81	0.72	0.62	0.53	0.44	0.34	0.25	0.16	0.06	0.62	0.56	0.5	0.44	0.37	0.31	0.25	0.19	0.12	0.44	0.41	0.37	0.34	0.31	0.28	0.25	0.22	0.19	1.0	1.0	1.0	1.0
26	1.0	0.87	0.75	0.62	0.5	0.37	0.25	0.13	0.0	1.0	0.88	0.75	0.63	0.5	0.38	0.25	0.13	0.0	1.0	0.88	0.75	0.63	0.5	0.38	0.25	0.13	0.0	1.0	0.88	0.75	0.63	0.5	0.38	0.25	0.13	0.0	0.0	1.0	1.0	0.0
	0.13	0.13	0.13	0.13	0.13	0.13	0.13	0.13	0.13	0.13	0.13	0.13	0.13	0.13	0.13	0.13	0.13	0.13	0.13	0.13	0.13	0.13	0.13	0.13	0.13	0.13	0.13	0.13	0.13	0.13	0.13	0.13	0.13	0.13	0.13	0.13	0.0	0.0	1.0	1.0
	1.0	0.88	0.75	0.63	0.5	0.38	0.25	0.13	0.0	0.78	0.69	0.59	0.5	0.41	0.31	0.22	0.13	0.03	0.56	0.5	0.44	0.37	0.31	0.25	0.19	0.13	0.06	0.34	0.31	0.28	0.25	0.22	0.19	0.16	0.13	0.09	0.0	0.0	0.0	0.0
27	1.0	0.87	0.75	0.62	0.5	0.37	0.25	0.12	0.0	1.0	0.88	0.75	0.63	0.5	0.38	0.25	0.13	0.0	1.0	0.88	0.75	0.63	0.5	0.38	0.25	0.13	0.0	1.0	0.88	0.75	0.63	0.5	0.38	0.25	0.13	0.0	1.0	0.0	0.0	1.0
	0.0	0.0	0.0	0.0	0.0	0.0	0.0	0.0	0.0	0.0	0.0	0.0	0.0	0.0	0.0	0.0	0.0	0.0	0.0	0.0	0.0	0.0	0.0	0.0	0.0	0.0	0.0	0.0	0.0	0.0	0.0	0.0	0.0	0.0	0.0	0.0	1.0	1.0	0.0	0.0
	1.0	0.88	0.75	0.63	0.5	0.38	0.25	0.13	0.0	0.75	0.66	0.56	0.47	0.37	0.28	0.19	0.09	0.0	0.5	0.44	0.37	0.31	0.25	0.19	0.12	0.06	0.0	0.25	0.22	0.19	0.16	0.12	0.09	0.06	0.03	0.0	1.0	1.0	1.0	1.0

	A	B	C	D	E	F	G	H	I
01	0.0 0.0 0.0 0.0	0.0 0.13 0.13 0.0	0.0 0.25 0.25 0.0	0.0 0.38 0.38 0.0	0.0 0.5 0.5 0.0	0.0 0.63 0.63 0.0	0.0 0.75 0.75 0.0	0.0 0.88 0.88 0.0	0.0 1.0 1.0 0.0
02	0.13 0.0 0.0 0.0	0.13 0.13 0.13 0.0	0.13 0.25 0.25 0.0	0.13 0.38 0.38 0.0	0.13 0.5 0.5 0.0	0.13 0.63 0.63 0.0	0.13 0.75 0.75 0.0	0.13 0.88 0.88 0.0	0.13 1.0 1.0 0.0
03	0.25 0.0 0.0 0.0	0.25 0.13 0.13 0.0	0.25 0.25 0.25 0.0	0.25 0.38 0.38 0.0	0.25 0.5 0.5 0.0	0.25 0.63 0.63 0.0	0.25 0.75 0.75 0.0	0.25 0.88 0.88 0.0	0.25 1.0 1.0 0.0
04	0.38 0.0 0.0 0.0	0.38 0.13 0.13 0.0	0.38 0.25 0.25 0.0	0.38 0.38 0.38 0.0	0.38 0.5 0.5 0.0	0.38 0.63 0.63 0.0	0.38 0.75 0.75 0.0	0.38 0.88 0.88 0.0	0.38 1.0 1.0 0.0
05	0.5 0.0 0.0 0.0	0.5 0.13 0.13 0.0	0.5 0.25 0.25 0.0	0.5 0.38 0.38 0.0	0.5 0.5 0.5 0.0	0.5 0.63 0.63 0.0	0.5 0.75 0.75 0.0	0.5 0.88 0.88 0.0	0.5 1.0 1.0 0.0
06	0.63 0.0 0.0 0.0	0.63 0.13 0.13 0.0	0.63 0.25 0.25 0.0	0.63 0.38 0.38 0.0	0.63 0.5 0.5 0.0	0.63 0.63 0.63 0.0	0.63 0.75 0.75 0.0	0.63 0.88 0.88 0.0	0.63 1.0 1.0 0.0
07	0.75 0.0 0.0 0.0	0.75 0.13 0.13 0.0	0.75 0.25 0.25 0.0	0.75 0.38 0.38 0.0	0.75 0.5 0.5 0.0	0.75 0.63 0.63 0.0	0.75 0.75 0.75 0.0	0.75 0.88 0.88 0.0	0.75 1.0 1.0 0.0
08	0.88 0.0 0.0 0.0	0.88 0.13 0.13 0.0	0.88 0.25 0.25 0.0	0.88 0.38 0.38 0.0	0.88 0.5 0.5 0.0	0.88 0.63 0.63 0.0	0.88 0.75 0.75 0.0	0.88 0.88 0.88 0.0	0.88 1.0 1.0 0.0
09	1.0 0.0 0.0 0.0	1.0 0.13 0.13 0.0	1.0 0.25 0.25 0.0	1.0 0.38 0.38 0.0	1.0 0.5 0.5 0.0	1.0 0.63 0.63 0.0	1.0 0.75 0.75 0.0	1.0 0.88 0.88 0.0	1.0 1.0 1.0 0.0
10	0.0 0.0 0.0 0.0	0.0 0.0 0.13 0.0	0.0 0.0 0.25 0.0	0.0 0.0 0.38 0.0	0.0 0.0 0.5 0.0	0.0 0.0 0.63 0.0	0.0 0.0 0.75 0.0	0.0 0.0 0.88 0.0	0.0 0.0 1.0 0.0
11	0.13 0.13 0.0 0.0	0.13 0.13 0.13 0.0	0.13 0.13 0.25 0.0	0.13 0.13 0.38 0.0	0.13 0.13 0.5 0.0	0.13 0.13 0.63 0.0	0.13 0.13 0.75 0.0	0.13 0.13 0.88 0.0	0.13 0.13 1.0 0.0
12	0.25 0.25 0.0 0.0	0.25 0.25 0.13 0.0	0.25 0.25 0.25 0.0	0.25 0.25 0.38 0.0	0.25 0.25 0.5 0.0	0.25 0.25 0.63 0.0	0.25 0.25 0.75 0.0	0.25 0.25 0.88 0.0	0.25 0.25 1.0 0.0
13	0.38 0.38 0.0 0.0	0.38 0.38 0.13 0.0	0.38 0.38 0.25 0.0	0.38 0.38 0.38 0.0	0.38 0.38 0.5 0.0	0.38 0.38 0.63 0.0	0.38 0.38 0.75 0.0	0.38 0.38 0.88 0.0	0.38 0.38 1.0 0.0
14	0.5 0.5 0.0 0.0	0.5 0.5 0.13 0.0	0.5 0.5 0.25 0.0	0.5 0.5 0.38 0.0	0.5 0.5 0.5 0.0	0.5 0.5 0.63 0.0	0.5 0.5 0.75 0.0	0.5 0.5 0.88 0.0	0.5 0.5 1.0 0.0
15	0.63 0.63 0.0 0.0	0.63 0.63 0.13 0.0	0.63 0.63 0.25 0.0	0.63 0.63 0.38 0.0	0.63 0.63 0.5 0.0	0.63 0.63 0.63 0.0	0.63 0.63 0.75 0.0	0.63 0.63 0.88 0.0	0.63 0.63 1.0 0.0
16	0.75 0.75 0.0 0.0	0.75 0.75 0.13 0.0	0.75 0.75 0.25 0.0	0.75 0.75 0.38 0.0	0.75 0.75 0.5 0.0	0.75 0.75 0.63 0.0	0.75 0.75 0.75 0.0	0.75 0.75 0.88 0.0	0.75 0.75 1.0 0.0
17	0.88 0.88 0.0 0.0	0.88 0.88 0.13 0.0	0.88 0.88 0.25 0.0	0.88 0.88 0.38 0.0	0.88 0.88 0.5 0.0	0.88 0.88 0.63 0.0	0.88 0.88 0.75 0.0	0.88 0.88 0.88 0.0	0.88 0.88 1.0 0.0
18	1.0 1.0 0.0 0.0	1.0 1.0 0.13 0.0	1.0 1.0 0.25 0.0	1.0 1.0 0.38 0.0	1.0 1.0 0.5 0.0	1.0 1.0 0.63 0.0	1.0 1.0 0.75 0.0	1.0 1.0 0.88 0.0	1.0 1.0 1.0 0.0
19	0.0 0.0 0.0 0.0	0.13 0.0 0.13 0.0	0.25 0.0 0.25 0.0	0.38 0.0 0.38 0.0	0.5 0.0 0.5 0.0	0.63 0.0 0.63 0.0	0.75 0.0 0.75 0.0	0.88 0.0 0.88 0.0	1.0 0.0 1.0 0.0
20	0.0 0.13 0.0 0.0	0.13 0.13 0.13 0.0	0.25 0.13 0.25 0.0	0.38 0.13 0.38 0.0	0.5 0.13 0.5 0.0	0.63 0.13 0.63 0.0	0.75 0.13 0.75 0.0	0.88 0.13 0.88 0.0	1.0 0.13 1.0 0.0
21	0.0 0.25 0.0 0.0	0.13 0.25 0.13 0.0	0.25 0.25 0.25 0.0	0.38 0.25 0.38 0.0	0.5 0.25 0.5 0.0	0.63 0.25 0.63 0.0	0.75 0.25 0.75 0.0	0.88 0.25 0.88 0.0	1.0 0.25 1.0 0.0
22	0.0 0.38 0.0 0.0	0.13 0.38 0.13 0.0	0.25 0.38 0.25 0.0	0.38 0.38 0.38 0.0	0.5 0.38 0.5 0.0	0.63 0.38 0.63 0.0	0.75 0.38 0.75 0.0	0.88 0.38 0.88 0.0	1.0 0.38 1.0 0.0
23	0.0 0.5 0.0 0.0	0.13 0.5 0.13 0.0	0.25 0.5 0.25 0.0	0.38 0.5 0.38 0.0	0.5 0.5 0.5 0.0	0.63 0.5 0.63 0.0	0.75 0.5 0.75 0.0	0.88 0.5 0.88 0.0	1.0 0.5 1.0 0.0
24	0.0 0.63 0.0 0.0	0.13 0.63 0.13 0.0	0.25 0.63 0.25 0.0	0.38 0.63 0.38 0.0	0.5 0.63 0.5 0.0	0.63 0.63 0.63 0.0	0.75 0.63 0.75 0.0	0.88 0.63 0.88 0.0	1.0 0.63 1.0 0.0
25	0.0 0.75 0.0 0.0	0.13 0.75 0.13 0.0	0.25 0.75 0.25 0.0	0.38 0.75 0.38 0.0	0.5 0.75 0.5 0.0	0.63 0.75 0.63 0.0	0.75 0.75 0.75 0.0	0.88 0.75 0.88 0.0	1.0 0.75 1.0 0.0
26	0.0 0.88 0.0 0.0	0.13 0.88 0.13 0.0	0.25 0.88 0.25 0.0	0.38 0.88 0.38 0.0	0.5 0.88 0.5 0.0	0.63 0.88 0.63 0.0	0.75 0.88 0.75 0.0	0.88 0.88 0.88 0.0	1.0 0.88 1.0 0.0
27	0.0 1.0 0.0 0.0	0.13 1.0 0.13 0.0	0.25 1.0 0.25 0.0	0.38 1.0 0.38 0.0	0.5 1.0 0.5 0.0	0.63 1.0 0.63 0.0	0.75 1.0 0.75 0.0	0.88 1.0 0.88 0.0	1.0 1.0 1.0 0.0

	J	K	L	M	N	O	P	Q	R
01	0.0 0.0 0.0 0.0	0.0 0.09 0.13 0.0	0.0 0.19 0.25 0.0	0.0 0.28 0.38 0.0	0.0 0.38 0.5 0.0	0.0 0.47 0.63 0.0	0.0 0.56 0.75 0.0	0.0 0.66 0.88 0.0	0.0 0.75 1.0 0.0
02	0.13 0.03 0.0 0.0	0.13 0.13 0.13 0.0	0.13 0.22 0.25 0.0	0.13 0.31 0.38 0.0	0.13 0.41 0.5 0.0	0.13 0.5 0.63 0.0	0.13 0.59 0.75 0.0	0.13 0.69 0.88 0.0	0.13 0.78 1.0 0.0
03	0.25 0.06 0.0 0.0	0.25 0.16 0.13 0.0	0.25 0.25 0.25 0.0	0.25 0.34 0.38 0.0	0.25 0.44 0.5 0.0	0.25 0.53 0.63 0.0	0.25 0.63 0.75 0.0	0.25 0.72 0.88 0.0	0.25 0.81 1.0 0.0
04	0.38 0.09 0.0 0.0	0.38 0.19 0.13 0.0	0.38 0.28 0.25 0.0	0.38 0.38 0.38 0.0	0.38 0.47 0.5 0.0	0.38 0.56 0.63 0.0	0.38 0.66 0.75 0.0	0.38 0.75 0.88 0.0	0.38 0.84 1.0 0.0
05	0.5 0.13 0.0 0.0	0.5 0.22 0.13 0.0	0.5 0.31 0.25 0.0	0.5 0.41 0.38 0.0	0.5 0.5 0.5 0.0	0.5 0.59 0.63 0.0	0.5 0.69 0.75 0.0	0.5 0.78 0.88 0.0	0.5 0.88 1.0 0.0
06	0.63 0.16 0.0 0.0	0.63 0.25 0.13 0.0	0.63 0.34 0.25 0.0	0.63 0.44 0.38 0.0	0.63 0.53 0.5 0.0	0.63 0.63 0.63 0.0	0.63 0.72 0.75 0.0	0.63 0.81 0.88 0.0	0.63 0.91 1.0 0.0
07	0.75 0.19 0.0 0.0	0.75 0.28 0.13 0.0	0.75 0.38 0.25 0.0	0.75 0.47 0.38 0.0	0.75 0.56 0.5 0.0	0.75 0.66 0.63 0.0	0.75 0.75 0.75 0.0	0.75 0.84 0.88 0.0	0.75 0.94 1.0 0.0
08	0.88 0.22 0.0 0.0	0.88 0.31 0.13 0.0	0.88 0.41 0.25 0.0	0.88 0.5 0.38 0.0	0.88 0.59 0.5 0.0	0.88 0.69 0.63 0.0	0.88 0.78 0.75 0.0	0.88 0.88 0.88 0.0	0.88 0.97 1.0 0.0
09	1.0 0.25 0.0 0.0	1.0 0.34 0.13 0.0	1.0 0.44 0.25 0.0	1.0 0.53 0.38 0.0	1.0 0.63 0.5 0.0	1.0 0.72 0.63 0.0	1.0 0.81 0.75 0.0	1.0 0.91 0.88 0.0	1.0 1.0 1.0 0.0
10	0.0 0.0 0.0 0.0	0.03 0.0 0.13 0.0	0.06 0.0 0.25 0.0	0.09 0.0 0.38 0.0	0.13 0.0 0.5 0.0	0.16 0.0 0.63 0.0	0.19 0.0 0.75 0.0	0.22 0.0 0.88 0.0	0.25 0.0 1.0 0.0
11	0.09 0.13 0.0 0.0	0.13 0.13 0.13 0.0	0.16 0.13 0.25 0.0	0.19 0.13 0.38 0.0	0.22 0.13 0.5 0.0	0.25 0.13 0.63 0.0	0.28 0.13 0.75 0.0	0.31 0.13 0.88 0.0	0.34 0.13 1.0 0.0
12	0.19 0.25 0.0 0.0	0.22 0.25 0.13 0.0	0.25 0.25 0.25 0.0	0.28 0.25 0.38 0.0	0.31 0.25 0.5 0.0	0.34 0.25 0.63 0.0	0.38 0.25 0.75 0.0	0.41 0.25 0.88 0.0	0.44 0.25 1.0 0.0
13	0.28 0.38 0.0 0.0	0.31 0.38 0.13 0.0	0.34 0.38 0.25 0.0	0.38 0.38 0.38 0.0	0.41 0.38 0.5 0.0	0.44 0.38 0.63 0.0	0.47 0.38 0.75 0.0	0.5 0.38 0.88 0.0	0.53 0.38 1.0 0.0
14	0.38 0.5 0.0 0.0	0.41 0.5 0.13 0.0	0.44 0.5 0.25 0.0	0.47 0.5 0.38 0.0	0.5 0.5 0.5 0.0	0.53 0.5 0.63 0.0	0.56 0.5 0.75 0.0	0.59 0.5 0.88 0.0	0.63 0.5 1.0 0.0
15	0.47 0.63 0.0 0.0	0.5 0.63 0.13 0.0	0.53 0.63 0.25 0.0	0.56 0.63 0.38 0.0	0.59 0.63 0.5 0.0	0.63 0.63 0.63 0.0	0.66 0.63 0.75 0.0	0.69 0.63 0.88 0.0	0.72 0.63 1.0 0.0
16	0.56 0.75 0.0 0.0	0.59 0.75 0.13 0.0	0.63 0.75 0.25 0.0	0.66 0.75 0.38 0.0	0.69 0.75 0.5 0.0	0.72 0.75 0.63 0.0	0.75 0.75 0.75 0.0	0.78 0.75 0.88 0.0	0.81 0.75 1.0 0.0
17	0.66 0.88 0.0 0.0	0.69 0.88 0.13 0.0	0.72 0.88 0.25 0.0	0.75 0.88 0.38 0.0	0.78 0.88 0.5 0.0	0.81 0.88 0.63 0.0	0.84 0.88 0.75 0.0	0.88 0.88 0.88 0.0	0.91 0.88 1.0 0.0
18	0.75 1.0 0.0 0.0	0.78 1.0 0.13 0.0	0.81 1.0 0.25 0.0	0.84 1.0 0.38 0.0	0.88 1.0 0.5 0.0	0.91 1.0 0.63 0.0	0.94 1.0 0.75 0.0	0.97 1.0 0.88 0.0	1.0 1.0 1.0 0.0
19	0.0 0.0 0.0 0.0	0.13 0.0 0.09 0.0	0.25 0.0 0.19 0.0	0.38 0.0 0.28 0.0	0.5 0.0 0.38 0.0	0.63 0.0 0.47 0.0	0.75 0.0 0.56 0.0	0.88 0.0 0.66 0.0	1.0 0.0 0.75 0.0
20	0.0 0.13 0.03 0.0	0.13 0.13 0.13 0.0	0.25 0.13 0.22 0.0	0.38 0.13 0.31 0.0	0.5 0.13 0.41 0.0	0.63 0.13 0.5 0.0	0.75 0.13 0.59 0.0	0.88 0.13 0.69 0.0	1.0 0.13 0.78 0.0
21	0.0 0.25 0.06 0.0	0.13 0.25 0.16 0.0	0.25 0.25 0.25 0.0	0.38 0.25 0.34 0.0	0.5 0.25 0.44 0.0	0.63 0.25 0.53 0.0	0.75 0.25 0.63 0.0	0.88 0.25 0.72 0.0	1.0 0.25 0.81 0.0
22	0.0 0.38 0.09 0.0	0.13 0.38 0.19 0.0	0.25 0.38 0.28 0.0	0.38 0.38 0.38 0.0	0.5 0.38 0.47 0.0	0.63 0.38 0.56 0.0	0.75 0.38 0.66 0.0	0.88 0.38 0.75 0.0	1.0 0.38 0.84 0.0
23	0.0 0.5 0.13 0.0	0.13 0.5 0.22 0.0	0.25 0.5 0.31 0.0	0.38 0.5 0.41 0.0	0.5 0.5 0.5 0.0	0.63 0.5 0.59 0.0	0.75 0.5 0.69 0.0	0.88 0.5 0.78 0.0	1.0 0.5 0.88 0.0
24	0.0 0.63 0.16 0.0	0.13 0.63 0.25 0.0	0.25 0.63 0.34 0.0	0.38 0.63 0.44 0.0	0.5 0.63 0.53 0.0	0.63 0.63 0.63 0.0	0.75 0.63 0.72 0.0	0.88 0.63 0.81 0.0	1.0 0.63 0.91 0.0
25	0.0 0.75 0.19 0.0	0.13 0.75 0.28 0.0	0.25 0.75 0.38 0.0	0.38 0.75 0.47 0.0	0.5 0.75 0.56 0.0	0.63 0.75 0.66 0.0	0.75 0.75 0.75 0.0	0.88 0.75 0.84 0.0	1.0 0.75 0.94 0.0
26	0.0 0.88 0.22 0.0	0.13 0.88 0.31 0.0	0.25 0.88 0.41 0.0	0.38 0.88 0.5 0.0	0.5 0.88 0.59 0.0	0.63 0.88 0.69 0.0	0.75 0.88 0.78 0.0	0.88 0.88 0.88 0.0	1.0 0.88 0.97 0.0
27	0.0 1.0 0.25 0.0	0.13 1.0 0.34 0.0	0.25 1.0 0.44 0.0	0.38 1.0 0.53 0.0	0.5 1.0 0.63 0.0	0.63 1.0 0.72 0.0	0.75 1.0 0.81 0.0	0.88 1.0 0.91 0.0	1.0 1.0 1.0 0.0

	S	T	U	V	W	X	Y	Z	a
01	0.0 0.0 0.0 0.0	0.0 0.06 0.13 0.0	0.0 0.13 0.25 0.0	0.0 0.19 0.38 0.0	0.0 0.25 0.5 0.0	0.0 0.31 0.63 0.0	0.0 0.38 0.75 0.0	0.0 0.44 0.88 0.0	0.0 0.5 1.0 0.0
02	0.13 0.06 0.0 0.0	0.13 0.13 0.13 0.0	0.13 0.19 0.25 0.0	0.13 0.25 0.38 0.0	0.13 0.31 0.5 0.0	0.13 0.38 0.63 0.0	0.13 0.44 0.75 0.0	0.13 0.5 0.88 0.0	0.13 0.56 1.0 0.0
03	0.25 0.13 0.0 0.0	0.25 0.19 0.13 0.0	0.25 0.25 0.25 0.0	0.25 0.31 0.38 0.0	0.25 0.38 0.5 0.0	0.25 0.44 0.63 0.0	0.25 0.5 0.75 0.0	0.25 0.56 0.88 0.0	0.25 0.63 1.0 0.0
04	0.38 0.19 0.0 0.0	0.38 0.25 0.13 0.0	0.38 0.31 0.25 0.0	0.38 0.38 0.38 0.0	0.38 0.44 0.5 0.0	0.38 0.5 0.63 0.0	0.38 0.56 0.75 0.0	0.38 0.63 0.88 0.0	0.38 0.69 1.0 0.0
05	0.5 0.25 0.0 0.0	0.5 0.31 0.13 0.0	0.5 0.38 0.25 0.0	0.5 0.44 0.38 0.0	0.5 0.5 0.5 0.0	0.5 0.56 0.63 0.0	0.5 0.63 0.75 0.0	0.5 0.69 0.88 0.0	0.5 0.75 1.0 0.0
06	0.63 0.31 0.0 0.0	0.63 0.38 0.13 0.0	0.63 0.44 0.25 0.0	0.63 0.5 0.38 0.0	0.63 0.56 0.5 0.0	0.63 0.63 0.63 0.0	0.63 0.69 0.75 0.0	0.63 0.75 0.88 0.0	0.63 0.81 1.0 0.0
07	0.75 0.38 0.0 0.0	0.75 0.44 0.13 0.0	0.75 0.5 0.25 0.0	0.75 0.56 0.38 0.0	0.75 0.63 0.5 0.0	0.75 0.69 0.63 0.0	0.75 0.75 0.75 0.0	0.75 0.81 0.88 0.0	0.75 0.88 1.0 0.0
08	0.88 0.44 0.0 0.0	0.88 0.5 0.13 0.0	0.88 0.56 0.25 0.0	0.88 0.63 0.38 0.0	0.88 0.69 0.5 0.0	0.88 0.75 0.63 0.0	0.88 0.81 0.75 0.0	0.88 0.88 0.88 0.0	0.88 0.94 1.0 0.0
09	1.0 0.5 0.0 0.0	1.0 0.56 0.13 0.0	1.0 0.63 0.25 0.0	1.0 0.69 0.38 0.0	1.0 0.75 0.5 0.0	1.0 0.81 0.63 0.0	1.0 0.88 0.75 0.0	1.0 0.94 0.88 0.0	1.0 1.0 1.0 0.0
10	0.0 0.0 0.0 0.0	0.06 0.0 0.13 0.0	0.13 0.0 0.25 0.0	0.19 0.0 0.38 0.0	0.25 0.0 0.5 0.0	0.31 0.0 0.63 0.0	0.38 0.0 0.75 0.0	0.44 0.0 0.88 0.0	0.5 0.0 1.0 0.0
11	0.06 0.13 0.0 0.0	0.13 0.13 0.13 0.0	0.19 0.13 0.25 0.0	0.25 0.13 0.38 0.0	0.31 0.13 0.5 0.0	0.38 0.13 0.63 0.0	0.44 0.13 0.75 0.0	0.5 0.13 0.88 0.0	0.56 0.13 1.0 0.0
12	0.13 0.25 0.0 0.0	0.19 0.25 0.13 0.0	0.25 0.25 0.25 0.0	0.31 0.25 0.38 0.0	0.38 0.25 0.5 0.0	0.44 0.25 0.63 0.0	0.5 0.25 0.75 0.0	0.56 0.25 0.88 0.0	0.63 0.25 1.0 0.0
13	0.19 0.38 0.0 0.0	0.25 0.38 0.13 0.0	0.31 0.38 0.25 0.0	0.38 0.38 0.38 0.0	0.44 0.38 0.5 0.0	0.5 0.38 0.63 0.0	0.56 0.38 0.75 0.0	0.63 0.38 0.88 0.0	0.69 0.38 1.0 0.0
14	0.25 0.5 0.0 0.0	0.31 0.5 0.13 0.0	0.38 0.5 0.25 0.0	0.44 0.5 0.38 0.0	0.5 0.5 0.5 0.0	0.56 0.5 0.63 0.0	0.63 0.5 0.75 0.0	0.69 0.5 0.88 0.0	0.75 0.5 1.0 0.0
15	0.31 0.63 0.0 0.0	0.38 0.63 0.13 0.0	0.44 0.63 0.25 0.0	0.5 0.63 0.38 0.0	0.56 0.63 0.5 0.0	0.63 0.63 0.63 0.0	0.69 0.63 0.75 0.0	0.75 0.63 0.88 0.0	0.81 0.63 1.0 0.0
16	0.38 0.75 0.0 0.0	0.44 0.75 0.13 0.0	0.5 0.75 0.25 0.0	0.56 0.75 0.38 0.0	0.63 0.75 0.5 0.0	0.69 0.75 0.63 0.0	0.75 0.75 0.75 0.0	0.81 0.75 0.88 0.0	0.88 0.75 1.0 0.0
17	0.44 0.88 0.0 0.0	0.5 0.88 0.13 0.0	0.56 0.88 0.25 0.0	0.63 0.88 0.38 0.0	0.69 0.88 0.5 0.0	0.75 0.88 0.63 0.0	0.81 0.88 0.75 0.0	0.88 0.88 0.88 0.0	0.94 0.88 1.0 0.0
18	0.5 1.0 0.0 0.0	0.56 1.0 0.13 0.0	0.63 1.0 0.25 0.0	0.69 1.0 0.38 0.0	0.75 1.0 0.5 0.0	0.81 1.0 0.63 0.0	0.88 1.0 0.75 0.0	0.94 1.0 0.88 0.0	1.0 1.0 1.0 0.0
19	0.0 0.0 0.0 0.0	0.13 0.0 0.06 0.0	0.25 0.0 0.13 0.0	0.38 0.0 0.19 0.0	0.5 0.0 0.25 0.0	0.63 0.0 0.31 0.0	0.75 0.0 0.38 0.0	0.88 0.0 0.44 0.0	1.0 0.0 0.5 0.0
20	0.0 0.13 0.06 0.0	0.13 0.13 0.13 0.0	0.25 0.13 0.19 0.0	0.38 0.13 0.25 0.0	0.5 0.13 0.31 0.0	0.63 0.13 0.38 0.0	0.75 0.13 0.44 0.0	0.88 0.13 0.5 0.0	1.0 0.13 0.56 0.0
21	0.0 0.25 0.13 0.0	0.13 0.25 0.19 0.0	0.25 0.25 0.25 0.0	0.38 0.25 0.31 0.0	0.5 0.25 0.38 0.0	0.63 0.25 0.44 0.0	0.75 0.25 0.5 0.0	0.88 0.25 0.56 0.0	1.0 0.25 0.63 0.0
22	0.0 0.38 0.19 0.0	0.13 0.38 0.25 0.0	0.25 0.38 0.31 0.0	0.38 0.38 0.38 0.0	0.5 0.38 0.44 0.0	0.63 0.38 0.5 0.0	0.75 0.38 0.56 0.0	0.88 0.38 0.63 0.0	1.0 0.38 0.69 0.0
23	0.0 0.5 0.25 0.0	0.13 0.5 0.31 0.0	0.25 0.5 0.38 0.0	0.38 0.5 0.44 0.0	0.5 0.5 0.5 0.0	0.63 0.5 0.56 0.0	0.75 0.5 0.63 0.0	0.88 0.5 0.69 0.0	1.0 0.5 0.75 0.0
24	0.0 0.63 0.31 0.0	0.13 0.63 0.38 0.0	0.25 0.63 0.44 0.0	0.38 0.63 0.5 0.0	0.5 0.63 0.56 0.0	0.63 0.63 0.63 0.0	0.75 0.63 0.69 0.0	0.88 0.63 0.75 0.0	1.0 0.63 0.81 0.0
25	0.0 0.75 0.38 0.0	0.13 0.75 0.44 0.0	0.25 0.75 0.5 0.0	0.38 0.75 0.56 0.0	0.5 0.75 0.63 0.0	0.63 0.75 0.69 0.0	0.75 0.75 0.75 0.0	0.88 0.75 0.81 0.0	1.0 0.75 0.88 0.0
26	0.0 0.88 0.44 0.0	0.13 0.88 0.5 0.0	0.25 0.88 0.56 0.0	0.38 0.88 0.63 0.0	0.5 0.88 0.69 0.0	0.63 0.88 0.75 0.0	0.75 0.88 0.81 0.0	0.88 0.88 0.88 0.0	1.0 0.88 0.94 0.0
27	0.0 1.0 0.5 0.0	0.13 1.0 0.56 0.0	0.25 1.0 0.63 0.0	0.38 1.0 0.69 0.0	0.5 1.0 0.75 0.0	0.63 1.0 0.81 0.0	0.75 1.0 0.88 0.0	0.88 1.0 0.94 0.0	1.0 1.0 1.0 0.0

	b	c	d	e	f	g	h	i	j	k	LAB*cmyn'*		
01	0.0 0.0 0.0 0.0	0.0 0.03 0.13 0.0	0.0 0.06 0.25 0.0	0.0 0.09 0.38 0.0	0.0 0.13 0.5 0.0	0.0 0.16 0.63 0.0	0.0 0.19 0.75 0.0	0.0 0.22 0.88 0.0	0.0 0.25 1.0 0.0	1.0 1.0 1.0 0.0	1.0 1.0 1.0 0.0	1.0 1.0 1.0 0.0	1.0 1.0 1.0 0.0
02	0.13 0.09 0.0 0.0	0.13 0.13 0.13 0.0	0.13 0.16 0.25 0.0	0.13 0.19 0.38 0.0	0.13 0.22 0.5 0.0	0.13 0.25 0.63 0.0	0.13 0.28 0.75 0.0	0.13 0.31 0.88 0.0	0.13 0.34 1.0 0.0	0.88 0.88 0.88 0.0	0.88 0.88 0.88 0.0	0.88 0.88 0.88 0.0	0.88 0.88 0.88 0.0
03	0.25 0.19 0.0 0.0	0.25 0.22 0.13 0.0	0.25 0.25 0.25 0.0	0.25 0.28 0.38 0.0	0.25 0.31 0.5 0.0	0.25 0.34 0.63 0.0	0.25 0.38 0.75 0.0	0.25 0.41 0.88 0.0	0.25 0.44 1.0 0.0	0.75 0.75 0.75 0.0	0.75 0.75 0.75 0.0	0.75 0.75 0.75 0.0	0.75 0.75 0.75 0.0
04	0.38 0.28 0.0 0.0	0.38 0.31 0.13 0.0	0.38 0.34 0.25 0.0	0.38 0.38 0.38 0.0	0.38 0.41 0.5 0.0	0.38 0.44 0.63 0.0	0.38 0.47 0.75 0.0	0.38 0.5 0.88 0.0	0.38 0.53 1.0 0.0	0.63 0.63 0.63 0.0	0.63 0.63 0.63 0.0	0.63 0.63 0.63 0.0	0.63 0.63 0.63 0.0
05	0.5 0.38 0.0 0.0	0.5 0.41 0.13 0.0	0.5 0.44 0.25 0.0	0.5 0.47 0.38 0.0	0.5 0.5 0.5 0.0	0.5 0.53 0.63 0.0	0.5 0.56 0.75 0.0	0.5 0.59 0.88 0.0	0.5 0.63 1.0 0.0	0.5 0.5 0.5 0.0	0.5 0.5 0.5 0.0	0.5 0.5 0.5 0.0	0.5 0.5 0.5 0.0
06	0.63 0.47 0.0 0.0	0.63 0.5 0.13 0.0	0.63 0.53 0.25 0.0	0.63 0.56 0.38 0.0	0.63 0.59 0.5 0.0	0.63 0.63 0.63 0.0	0.63 0.66 0.75 0.0	0.63 0.69 0.88 0.0	0.63 0.72 1.0 0.0	0.38 0.38 0.38 0.0	0.38 0.38 0.38 0.0	0.38 0.38 0.38 0.0	0.38 0.38 0.38 0.0
07	0.75 0.56 0.0 0.0	0.75 0.59 0.13 0.0	0.75 0.63 0.25 0.0	0.75 0.66 0.38 0.0	0.75 0.69 0.5 0.0	0.75 0.72 0.63 0.0	0.75 0.75 0.75 0.0	0.75 0.78 0.88 0.0	0.75 0.81 1.0 0.0	0.25 0.25 0.25 0.0	0.25 0.25 0.25 0.0	0.25 0.25 0.25 0.0	0.25 0.25 0.25 0.0
08	0.88 0.66 0.0 0.0	0.88 0.69 0.13 0.0	0.88 0.72 0.25 0.0	0.88 0.75 0.38 0.0	0.88 0.78 0.5 0.0	0.88 0.81 0.63 0.0	0.88 0.84 0.75 0.0	0.88 0.88 0.88 0.0	0.88 0.91 1.0 0.0	0.13 0.13 0.13 0.0	0.13 0.13 0.13 0.0	0.13 0.13 0.13 0.0	0.13 0.13 0.13 0.0
09	1.0 0.75 0.0 0.0	1.0 0.78 0.13 0.0	1.0 0.81 0.25 0.0	1.0 0.84 0.38 0.0	1.0 0.88 0.5 0.0	1.0 0.91 0.63 0.0	1.0 0.94 0.75 0.0	1.0 0.97 0.88 0.0	1.0 1.0 1.0 0.0	0.0 0.0 0.0 0.0	0.0 0.0 0.0 0.0	0.0 0.0 0.0 0.0	0.0 0.0 0.0 0.0
10	0.0 0.0 0.0 0.0	0.09 0.0 0.13 0.0	0.19 0.0 0.25 0.0	0.28 0.0 0.38 0.0	0.38 0.0 0.5 0.0	0.47 0.0 0.63 0.0	0.56 0.0 0.75 0.0	0.66 0.0 0.88 0.0	0.75 0.0 1.0 0.0	1.0 1.0 1.0 0.0	1.0 1.0 1.0 0.0	1.0 1.0 1.0 0.0	1.0 1.0 1.0 0.0
11	0.03 0.13 0.0 0.0	0.13 0.13 0.13 0.0	0.22 0.13 0.25 0.0	0.31 0.13 0.38 0.0	0.41 0.13 0.5 0.0	0.5 0.13 0.63 0.0	0.59 0.13 0.75 0.0	0.69 0.13 0.88 0.0	0.78 0.13 1.0 0.0	0.93 0.93 0.93 0.0	0.93 0.93 0.93 0.0	0.93 0.93 0.93 0.0	0.93 0.93 0.93 0.0
12	0.06 0.25 0.0 0.0	0.16 0.25 0.13 0.0	0.25 0.25 0.25 0.0	0.34 0.25 0.38 0.0	0.44 0.25 0.5 0.0	0.53 0.25 0.63 0.0	0.63 0.25 0.75 0.0	0.72 0.25 0.88 0.0	0.81 0.25 1.0 0.0	0.87 0.87 0.87 0.0	0.87 0.87 0.87 0.0	0.87 0.87 0.87 0.0	0.87 0.87 0.87 0.0
13	0.09 0.38 0.0 0.0	0.19 0.38 0.13 0.0	0.28 0.38 0.25 0.0	0.38 0.38 0.38 0.0	0.47 0.38 0.5 0.0	0.56 0.38 0.63 0.0	0.66 0.38 0.75 0.0	0.75 0.38 0.88 0.0	0.84 0.38 1.0 0.0	0.8 0.8 0.8 0.0	0.8 0.8 0.8 0.0	0.8 0.8 0.8 0.0	0.8 0.8 0.8 0.0
14	0.13 0.5 0.0 0.0	0.22 0.5 0.13 0.0	0.31 0.5 0.25 0.0	0.41 0.5 0.38 0.0	0.5 0.5 0.5 0.0	0.59 0.5 0.63 0.0	0.69 0.5 0.75 0.0	0.78 0.5 0.88 0.0	0.88 0.5 1.0 0.0	0.73 0.73 0.73 0.0	0.73 0.73 0.73 0.0	0.73 0.73 0.73 0.0	0.73 0.73 0.73 0.0
15	0.16 0.63 0.0 0.0	0.25 0.63 0.13 0.0	0.34 0.63 0.25 0.0	0.44 0.63 0.38 0.0	0.53 0.63 0.5 0.0	0.63 0.63 0.63 0.0	0.72 0.63 0.75 0.0	0.81 0.63 0.88 0.0	0.91 0.63 1.0 0.0	0.67 0.67 0.67 0.0	0.67 0.67 0.67 0.0	0.67 0.67 0.67 0.0	0.67 0.67 0.67 0.0
16	0.19 0.75 0.0 0.0	0.28 0.75 0.13 0.0	0.38 0.75 0.25 0.0	0.47 0.75 0.38 0.0	0.56 0.75 0.5 0.0	0.66 0.75 0.63 0.0	0.75 0.75 0.75 0.0	0.84 0.75 0.88 0.0	0.94 0.75 1.0 0.0	0.6 0.6 0.6 0.0	0.6 0.6 0.6 0.0	0.6 0.6 0.6 0.0	0.6 0.6 0.6 0.0
17	0.22 0.88 0.0 0.0	0.31 0.88 0.13 0.0	0.41 0.88 0.25 0.0	0.5 0.88 0.38 0.0	0.59 0.88 0.5 0.0	0.69 0.88 0.63 0.0	0.78 0.88 0.75 0.0	0.88 0.88 0.88 0.0	0.97 0.88 1.0 0.0	0.53 0.53 0.53 0.0	0.53 0.53 0.53 0.0	0.53 0.53 0.53 0.0	0.53 0.53 0.53 0.0
18	0.25 1.0 0.0 0.0	0.34 1.0 0.13 0.0	0.44 1.0 0.25 0.0	0.53 1.0 0.38 0.0	0.63 1.0 0.5 0.0	0.72 1.0 0.63 0.0	0.81 1.0 0.75 0.0	0.91 1.0 0.88 0.0	1.0 1.0 1.0 0.0	0.47 0.47 0.47 0.0	0.47 0.47 0.47 0.0	0.47 0.47 0.47 0.0	0.47 0.47 0.47 0.0
19	0.0 0.0 0.0 0.0	0.13 0.0 0.03 0.0	0.25 0.0 0.06 0.0	0.38 0.0 0.09 0.0	0.5 0.0 0.13 0.0	0.63 0.0 0.16 0.0	0.75 0.0 0.19 0.0	0.88 0.0 0.22 0.0	1.0 0.0 0.25 0.0	0.4 0.4 0.4 0.0	0.4 0.4 0.4 0.0	0.4 0.4 0.4 0.0	0.4 0.4 0.4 0.0
20	0.0 0.13 0.09 0.0	0.13 0.13 0.13 0.0	0.25 0.13 0.16 0.0	0.38 0.13 0.19 0.0	0.5 0.13 0.22 0.0	0.63 0.13 0.25 0.0	0.75 0.13 0.28 0.0	0.88 0.13 0.31 0.0	1.0 0.13 0.34 0.0	0.33 0.33 0.33 0.0	0.33 0.33 0.33 0.0	0.33 0.33 0.33 0.0	0.33 0.33 0.33 0.0
21	0.0 0.25 0.19 0.0	0.13 0.25 0.22 0.0	0.25 0.25 0.25 0.0	0.38 0.25 0.28 0.0	0.5 0.25 0.31 0.0	0.63 0.25 0.34 0.0	0.75 0.25 0.38 0.0	0.88 0.25 0.41 0.0	1.0 0.25 0.44 0.0	0.27 0.27 0.27 0.0	0.27 0.27 0.27 0.0	0.27 0.27 0.27 0.0	0.27 0.27 0.27 0.0
22	0.0 0.38 0.28 0.0	0.13 0.38 0.31 0.0	0.25 0.38 0.34 0.0	0.38 0.38 0.38 0.0	0.5 0.38 0.41 0.0	0.63 0.38 0.44 0.0	0.75 0.38 0.47 0.0	0.88 0.38 0.5 0.0	1.0 0.38 0.53 0.0	0.2 0.2 0.2 0.0	0.2 0.2 0.2 0.0	0.2 0.2 0.2 0.0	0.2 0.2 0.2 0.0
23	0.0 0.5 0.38 0.0	0.13 0.5 0.41 0.0	0.25 0.5 0.44 0.0	0.38 0.5 0.47 0.0	0.5 0.5 0.5 0.0	0.63 0.5 0.53 0.0	0.75 0.5 0.56 0.0	0.88 0.5 0.59 0.0	1.0 0.5 0.63 0.0	0.13 0.13 0.13 0.0	0.13 0.13 0.13 0.0	0.13 0.13 0.13 0.0	0.13 0.13 0.13 0.0
24	0.0 0.63 0.47 0.0	0.13 0.63 0.5 0.0	0.25 0.63 0.53 0.0	0.38 0.63 0.56 0.0	0.5 0.63 0.59 0.0	0.63 0.63 0.63 0.0	0.75 0.63 0.66 0.0	0.88 0.63 0.69 0.0	1.0 0.63 0.72 0.0	0.07 0.07 0.07 0.0	0.07 0.07 0.07 0.0	0.07 0.07 0.07 0.0	0.07 0.07 0.07 0.0
25	0.0 0.75 0.56 0.0	0.13 0.75 0.59 0.0	0.25 0.75 0.63 0.0	0.38 0.75 0.66 0.0	0.5 0.75 0.69 0.0	0.63 0.75 0.72 0.0	0.75 0.75 0.75 0.0	0.88 0.75 0.78 0.0	1.0 0.75 0.81 0.0	0.0 0.0 0.0 0.0	0.0 0.0 0.0 0.0	0.0 0.0 0.0 0.0	0.0 0.0 0.0 0.0
26	0.0 0.88 0.66 0.0	0.13 0.88 0.69 0.0	0.25 0.88 0.72 0.0	0.38 0.88 0.75 0.0	0.5 0.88 0.78 0.0	0.63 0.88 0.81 0.0	0.75 0.88 0.84 0.0	0.88 0.88 0.88 0.0	1.0 0.88 0.91 0.0	1.0 1.0 1.0 0.0	0.0 1.0 1.0 0.0	0.0 0.0 1.0 0.0	1.0 0.0 1.0 0.0
27	0.0 1.0 0.75 0.0	0.13 1.0 0.78 0.0	0.25 1.0 0.81 0.0	0.38 1.0 0.84 0.0	0.5 1.0 0.88 0.0	0.63 1.0 0.91 0.0	0.75 1.0 0.94 0.0	0.88 1.0 0.97 0.0	1.0 1.0 1.0 0.0	0.0 0.0 0.0 0.0	1.0 0.0 0.0 0.0	1.0 1.0 0.0 0.0	0.0 1.0 0.0 0.0

% olv*_8bit, 9x9x9 grid

255	255	255	255	255	255	255	255	255	255	255	255	255	255	255	255	255	255	255	255	255	255	255	255	255	255	255
223	255	255	223	223	255	255	223	255	223	247	255	231	223	255	255	223	247	223	239	255	239	223	255	255	223	239
191	255	255	191	191	255	255	191	255	191	239	255	207	191	255	255	191	239	191	223	255	223	191	255	255	191	223
159	255	255	159	159	255	255	159	255	159	231	255	183	159	255	255	159	231	159	207	255	207	159	255	255	159	207
128	255	255	128	128	255	255	128	255	128	223	255	159	128	255	255	128	223	128	191	255	191	128	255	255	128	191
96	255	255	96	96	255	255	96	255	96	215	255	135	96	255	255	96	215	96	175	255	175	96	255	255	96	175
64	255	255	64	64	255	255	64	255	64	207	255	112	64	255	255	64	207	64	159	255	159	64	255	255	64	159
32	255	255	32	32	255	255	32	255	32	199	255	88	32	255	255	32	199	32	143	255	143	32	255	255	32	143
0	255	255	0	0	255	255	0	255	0	191	255	64	0	255	255	0	191	0	127	255	127	0	255	255	0	127
255	223	223	255	255	223	223	255	223	255	231	223	247	255	223	223	255	231	255	239	223	239	255	223	223	255	239
223	223	223	223	223	223	223	223	223	223	223	223	223	223	223	223	223	223	223	223	223	223	223	223	223	223	223
191	223	223	191	191	223	223	191	223	191	215	223	199	191	223	223	191	215	191	207	223	207	191	223	223	191	207
159	223	223	159	159	223	223	159	223	159	207	223	175	159	223	223	159	207	159	191	223	191	159	223	223	159	191
128	223	223	128	128	223	223	128	223	128	199	223	151	128	223	223	128	199	128	175	223	175	128	223	223	128	175
96	223	223	96	96	223	223	96	223	96	191	223	127	96	223	223	96	191	96	159	223	159	96	223	223	96	159
64	223	223	64	64	223	223	64	223	64	183	223	104	64	223	223	64	183	64	143	223	143	64	223	223	64	143
32	223	223	32	32	223	223	32	223	32	175	223	80	32	223	223	32	175	32	127	223	127	32	223	223	32	127
0	223	223	0	0	223	223	0	223	0	167	223	56	0	223	223	0	167	0	112	223	112	0	223	223	0	112
255	191	191	255	255	191	191	255	191	255	207	191	239	255	191	191	255	207	255	223	191	223	255	191	191	255	223
223	191	191	223	223	191	191	223	191	223	199	191	215	223	191	191	223	199	223	207	191	207	223	191	191	223	207
191	191	191	191	191	191	191	191	191	191	191	191	167	159	191	191	191	191	191	191	191	191	191	191	191	191	191
159	191	191	159	159	191	191	159	191	159	183	191	143	128	191	191	159	183	159	175	191	175	159	191	191	159	175
128	191	191	128	128	191	191	128	191	128	175	191	120	96	191	191	128	175	128	159	191	159	128	191	191	128	159
96	191	191	96	96	191	191	96	191	96	167	191	96	64	191	191	96	167	96	143	191	143	96	191	191	96	143
64	191	191	64	64	191	191	64	191	64	159	191	72	32	191	191	64	159	64	127	191	127	64	191	191	64	127
32	191	191	32	32	191	191	32	191	32	151	191	48	0	191	191	32	151	32	112	191	112	32	191	191	32	112
0	191	191	0	0	191	191	0	191	0	143	191	24	0	191	191	0	143	0	96	191	96	0	191	191	0	96
255	159	159	255	255	159	159	255	159	255	183	159	231	255	159	159	255	183	255	207	159	207	255	159	159	255	207
223	159	159	223	223	159	159	223	159	223	175	159	207	223	159	159	223	175	223	191	159	191	223	159	159	223	191
191	159	159	191	191	159	159	191	159	191	167	159	183	191	159	159	191	167	191	175	159	175	191	159	159	191	175
159	159	159	159	159	159	159	159	159	159	159	159	159	159	159	159	159	159	159	159	159	159	159	159	159	159	159
128	159	159	128	128	159	159	128	159	128	151	159	135	128	159	159	128	151	128	143	159	143	128	159	159	128	143
96	159	159	96	96	159	159	96	159	96	143	159	112	96	159	159	96	143	96	127	159	127	96	159	159	96	127
64	159	159	64	64	159	159	64	159	64	135	159	88	64	159	159	64	135	64	112	159	112	64	159	159	64	112
32	159	159	32	32	159	159	32	159	32	127	159	64	32	159	159	32	127	32	96	159	96	32	159	159	32	96
0	159	159	0	0	159	159	0	159	0	120	159	40	0	159	159	0	120	0	80	159	80	0	159	159	0	80
255	128	128	255	255	128	128	255	128	255	159	128	223	255	128	128	255	159	255	191	128	191	255	128	128	255	191
223	128	128	223	223	128	128	223	128	223	151	128	199	223	128	128	223	151	223	175	128	175	223	128	128	223	175
191	128	128	191	191	128	128	191	128	191	143	128	175	191	128	128	191	143	191	159	128	159	191	128	128	191	159
159	128	128	159	159	128	128	159	128	159	135	128	151	159	128	128	159	135	159	143	128	143	159	128	128	159	143
128	128	128	128	128	128	128	128	128	128	128	128	128	128	128	128	128	128	128	128	128	128	128	128	128	128	128
96	127	128	96	96	128	127	96	128	96	120	128	104	96	128	128	96	120	96	112	128	112	96	128	128	96	112
64	127	128	64	64	128	127	64	128	64	112	128	80	64	128	128	64	112	64	96	128	96	64	128	128	64	96
32	127	128	32	32	128	127	32	128	32	104	128	56	32	128	128	32	104	32	80	128	80	32	128	128	32	80
0	127	128	0	0	128	127	0	128	0	96	128	32	0	128	128	0	96	0	64	128	64	0	128	128	0	64
255	96	96	255	255	96	96	255	96	255	135	96	215	255	96	96	255	135	255	175	96	175	255	96	96	255	175
223	96	96	223	223	96	96	223	96	223	127	96	191	223	96	96	223	127	223	159	96	159	223	96	96	223	159
191	96	96	191	191	96	96	191	96	191	120	96	167	191	96	96	191	120	191	143	96	143	191	96	96	191	143
159	96	96	159	159	96	96	159	96	159	112	96	143	159	96	96	159	112	159	127	96	127	159	96	96	159	127
128	96	96	127	128	96	96	128	96	128	104	96	120	128	96	96	128	104	128	112	96	112	128	96	96	128	112
96	96	96	96	96	96	96	96	96	96	96	96	96	96	96	96	96	96	96	96	96	96	96	96	96	96	96
64	96	96	64	64	96	96	64	96	64	88	96	72	64	96	96	64	88	64	80	96	80	64	96	96	64	80
32	96	96	32	32	96	96	32	96	32	80	96	48	32	96	96	32	80	32	64	96	64	32	96	96	32	64
0	96	96	0	0	96	96	0	96	0	72	96	24	0	96	96	0	72	0	48	96	48	0	96	96	0	48
255	64	64	255	255	64	64	255	64	255	112	64	207	255	64	64	255	112	255	159	64	159	255	64	64	255	159
223	64	64	223	223	64	64	223	64	223	104	64	183	223	64	64	223	104	223	143	64	143	223	64	64	223	143
191	64	64	191	191	64	64	191	64	191	96	64	159	191	64	64	191	96	191	127	64	127	191	64	64	191	127
159	64	64	159	159	64	64	159	64	159	88	64	135	159	64	64	159	88	159	112	64	112	159	64	64	159	112
128	64	64	127	128	64	64	128	64	128	80	64	112	128	64	64	128	80	128	96	64	96	128	64	64	128	96
96	64	64	96	96	64	64	96	64	96	72	64	88	96	64	64	96	72	96	80	64	80	96	64	64	96	80
64	64	64	64	64	64	64	64	64	64	64	64	64	64	64	64	64	64	64	64	64	64	64	64	64	64	64
32	64	64	32	32	64	64	32	64	32	56	64	40	32	64	64	32	56	32	48	64	48	32	64	64	32	48
0	64	64	0	0	64	64	0	64	0	48	64	16	0	64	64	0	48	0	32	64	32	0	64	64	0	32
255	32	32	255	255	32	32	255	32	255	88	32	199	255	32	32	255	88	255	143	32	143	255	32	32	255	143
223	32	32	223	223	32	32	223	32	223	80	32	175	223	32	32	223	80	223	127	32	127	223	32	32	223	127
191	32	32	191	191	32	32	191	32	191	72	32	151	191	32	32	191	72	191	112	32	112	191	32	32	191	112
159	32	32	159	159	32	32	159	32	159	64	32	127	159	32	32	159	64	159	96	32	96	159	32	32	159	96
128	32	32	127	128	32	32	128	32	128	56	32	104	128	32	32	128	56	128	80	32	80	128	32	32	128	80
96	32	32	96	96	32	32	96	32	96	48	32	80	96	32	32	96	48	96	64	32	64	96	32	32	96	64
64	32	32	64	64	32	32	64	32	64	40	32	56	64	32	32	64	40	64	48	32	48	64	32	32	64	48
32	32	32	32	32	32	32	32	32	32	32	32	32	32	32	32	32	32	32	32	32	32	32	32	32	32	32
0	32	32	0	0	32	32	0	32	0	24	32	8	0	32	32	0	24	0	16	32	16	0	32	32	0	16
255	0	0	255	255	0	0	255	0	255	64	0	191	255	0	0	255	64	255	127	0	127	255	0	0	255	127
223	0	0	223	223	0	0	223	0	223	56	0	167	223	0	0	223	56	223	112	0	112	223	0	0	223	112
191	0	0	191	191	0	0	191	0	191	48	0	143	191	0	0	191	48	191	96	0	96	191	0	0	191	96
159	0	0	159	159	0	0	159	0	159	40	0	120	159	0	0	159	40	159	80	0	80	159	0	0	159	80
128	0	0	127	128	0	0	128	0	128	32	0	96	128	0	0	128	32	128	64	0	64	128	0	0	128	64
96	0	0	96	96	0	0	96	0	96	24	0	72	96	0	0	96	24	96	48	0	48	96	0	0	96	48
64	0	0	64	64	0	0	64	0	64	16	0	48	64	0	0	64	16	64	32	0	32	64	0	0	64	32
32	0	0	32	32	0	0	32	0	32	8	0	24	32	0	0	32	8	32	16	0	16	32	0	0	32	16
0	0	0	0	0	0	0	0	0	0	0	0	0	0	0	0	0	0	0	0	0	0	0	0	0	0	0

% olv*_8bit, 9x9x9 grid

255	255	255	255	255	255	255	255	255	0	0	0	0	0	0	0	0	0			
223	231	255	247	223	255	255	223	231	32	32	32	17	17	17	255	255	255			
191	207	255	239	191	255	255	191	207	64	64	64	34	34	34	255	0	0			
159	183	255	231	159	255	255	159	183	96	96	96	51	51	51	0	255	255			
128	159	255	223	128	255	255	128	159	128	128	128	68	68	68	255	255	0			
96	135	255	215	96	255	255	96	135	159	159	159	85	85	85	0	0	255			
64	112	255	207	64	255	255	64	112	191	191	191	102	102	102	0	255	0			
32	88	255	199	32	255	255	32	88	223	223	223	119	119	119	255	0	255			
0	64	255	191	0	255	255	0	64	255	255	255	136	136	136						
255	247	223	231	255	223	223	255	247	0	0	0	153	153	153						
223	223	223	223	223	223	223	223	223	32	32	32	170	170	170						
191	199	223	215	191	223	223	191	199	64	64	64	187	187	187						
159	175	223	207	159	223	223	159	175	96	96	96	204	204	204						
128	151	223	199	128	223	223	128	151	128	128	128	221	221	221						
96	127	223	191	96	223	223	96	127	159	159	159	238	238	238						
64	104	223	183	64	223	223	64	104	191	191	191	255	255	255						
32	80	223	175	32	223	223	32	80	223	223	223	0	0	0						
0	56	223	167	0	223	223	0	56	255	255	255	17	17	17						
255	239	191	207	255	191	191	255	239	0	0	0	34	34	34						
223	215	191	199	223	191	191	223	215	32	32	32	51	51	51						
191	191	191	191	191	191	191	191	191	64	64	64	68	68	68						
159	167	191	183	159	191	191	159	167	96	96	96	85	85	85						
128	143	191	175	128	191	191	128	143	128	128	128	102	102	102						
96	120	191	167	96	191	191	96	120	159	159	159	119	119	119						
64	96	191	159	64	191	191	64	96	191	191	191	136	136	136						
32	72	191	151	32	191	191	32	72	223	223	223	153	153	153						
0	48	191	143	0	191	191	0	48	255	255	255	170	170	170						
255	231	159	183	255	159	159	255	231	0	0	0	187	187	187						
223	207	159	175	223	159	159	223	207	32	32	32	204	204	204						
191	183	159	167	191	159	159	191	183	64	64	64	221	221	221						
159	159	159	159	159	159	159	159	159	96	96	96	238	238	238						
128	135	159	151	128	159	159	128	135	128	128	128	255	255	255						
96	112	159	143	96	159	159	96	112	159	159	159	0	0	0						
64	88	159	135	64	159	159	64	88	191	191	191	17	17	17						
32	64	159	127	32	159	159	32	64	223	223	223	34	34	34						
0	40	159	120	0	159	159	0	40	255	255	255	51	51	51						
255	223	128	159	255	128	128	255	223				68	68	68						
223	199	128	151	223	128	128	223	199				85	85	85						
191	175	128	143	191	128	128	191	175				102	102	102						
159	151	128	135	159	128	128	159	151				119	119	119						
128	128	128	128	128	128	128	128	128				136	136	136						
96	104	128	120	96	128	128	96	104				153	153	153						
64	80	128	112	64	128	128	64	80				170	170	170						
32	56	128	104	32	128	128	32	56				187	187	187						
0	32	128	96	0	128	128	0	32				204	204	204						
255	215	96	135	255	96	96	255	215				221	221	221						
223	191	96	127	223	96	96	223	191				238	238	238						
191	167	96	120	191	96	96	191	167				255	255	255						
159	143	96	112	159	96	96	159	143				0	0	0						
128	120	96	104	128	96	96	128	120				17	17	17						
96	96	96	96	96	96	96	96	96				34	34	34						
64	72	96	88	64	96	96	64	72				51	51	51						
32	48	96	80	32	96	96	32	48				68	68	68						
0	24	96	72	0	96	96	0	24				85	85	85						
255	207	64	112	255	64	64	255	207				102	102	102						
223	183	64	104	223	64	64	223	183				119	119	119						
191	159	64	96	191	64	64	191	159				136	136	136						
159	135	64	88	159	64	64	159	135				153	153	153						
128	112	64	80	128	64	64	128	112				170	170	170						
96	88	64	72	96	64	64	96	88				187	187	187						
64	64	64	64	64	64	64	64	64				204	204	204						
32	40	64	56	32	64	64	32	40				221	221	221						
0	16	64	48	0	64	64	0	16				238	238	238						
255	199	32	88	255	32	32	255	199				255	255	255						
223	175	32	80	223	32	32	223	175												
191	151	32	72	191	32	32	191	151												
159	127	32	64	159	32	32	159	127												
128	104	32	56	128	32	32	128	104												
96	80	32	48	96	32	32	96	80												
64	56	32	40	64	32	32	64	56												
32	32	32	32	32	32	32	32	32												
0	8	32	24	0	32	32	0	8												
255	191	0	64	255	0	0	255	191												
223	167	0	56	223	0	0	223	167												
191	143	0	48	191	0	0	191	143												
159	120	0	40	159	0	0	159	120												
128	96	0	32	128	0	0	128	96												
96	72	0	24	96	0	0	96	72												
64	48	0	16	64	0	0	64	48												
32	24	0	8	32	0	0	32	24												
0	0	0	0	0	0	0	0	0												

%LAB*a,CIE	O:47.0 58.1 38.7	Y:90.1 -13.2 80.8	L:57.2 -60.8 35.1	C:52.7 -32.3 -35.2	V:33.2 22.4 -38.9	M:46.2 67.0 -10.7	N:27.7 0.0 0.0	W:95.4 0.0 0.0
95.4 0.0 0.0	95.4 0.0 0.0	95.4 0.0 0.0	95.4 0.0 0.0	95.4 0.0 0.0	95.4 0.0 0.0	95.4 0.0 0.0	95.4 0.0 0.0	95.4 0.0 0.0
90.1 -4.0 -4.4	87.7 2.8 -4.9	89.3 8.4 -1.3	89.4 -2.1 -4.5	88.0 3.9 -4.2	89.3 8.1 0.2	88.8 -0.5 -4.6	88.3 5.0 -3.5	89.3 7.8 1.7
84.8 -8.1 -8.8	79.9 5.6 -9.7	83.1 16.8 -2.7	83.3 -4.1 -9.1	80.5 7.7 -8.4	83.2 16.2 0.5	82.2 -1.0 -9.3	81.2 10.0 -6.9	83.2 15.7 3.4
79.4 -12.1 -13.2	72.1 8.4 -14.6	77.0 25.1 -4.0	77.3 -6.2 -13.6	73.0 11.6 -12.6	77.1 24.3 0.7	75.6 -1.5 -13.9	74.0 15.1 -10.4	77.1 23.5 5.1
74.1 -16.2 -17.6	64.3 11.2 -19.4	70.8 33.5 -5.3	71.2 -8.2 -18.1	65.6 15.5 -16.7	70.9 32.4 0.9	69.0 -2.0 -18.5	66.9 20.1 -13.8	71.0 31.3 6.8
68.7 -20.2 -22.0	56.5 14.0 -24.3	64.7 41.9 -6.7	65.2 -10.3 -22.6	58.1 19.3 -20.9	64.8 40.5 1.2	62.4 -2.6 -23.2	59.8 25.1 -17.3	64.9 39.1 8.6
63.4 -24.2 -26.4	48.7 16.8 -29.1	58.5 50.3 -8.0	59.1 -12.3 -27.2	50.6 23.2 -25.1	58.7 48.6 1.4	55.8 -3.1 -27.8	52.6 30.1 -20.7	58.8 47.0 10.3
58.0 -28.3 -30.8	41.0 19.6 -34.0	52.4 58.6 -9.3	53.1 -14.4 -31.7	43.1 27.1 -29.3	52.5 56.7 1.6	49.2 -3.6 -32.4	45.5 35.2 -24.2	52.7 54.8 12.0
52.7 -32.3 -35.2	33.2 22.4 -38.9	46.2 67.0 -10.7	47.0 -16.5 -36.2	35.7 30.9 -33.5	46.4 64.7 1.9	42.6 -4.1 -37.1	38.4 40.2 -27.6	46.6 62.6 13.7
89.4 7.3 4.8	94.8 -1.7 10.1	90.7 -7.6 4.4	90.7 5.1 6.1	93.6 -3.4 8.4	90.5 -6.3 1.2	91.9 3.2 7.3	92.6 -4.9 7.0	90.3 -5.5 -0.8
87.0 0.0 0.0	87.0 0.0 0.0	87.0 0.0 0.0	87.0 0.0 0.0	87.0 0.0 0.0	87.0 0.0 0.0	87.0 0.0 0.0	87.0 0.0 0.0	87.0 0.0 0.0
81.6 -4.0 -4.4	79.2 2.8 -4.9	80.8 8.4 -1.3	80.9 -2.1 -4.5	79.5 3.9 -4.2	80.8 8.1 0.2	80.4 -0.5 -4.6	79.8 5.0 -3.5	80.9 7.8 1.7
76.3 -8.1 -8.8	71.4 5.6 -9.7	74.7 16.8 -2.7	74.9 -4.1 -9.1	72.0 7.7 -8.4	74.7 16.2 0.5	73.8 -1.0 -9.3	72.7 10.0 -6.9	74.8 15.7 3.4
70.9 -12.1 -13.2	63.6 8.4 -14.6	68.5 25.1 -4.0	68.8 -6.2 -13.6	64.6 11.6 -12.6	68.6 24.3 0.7	67.2 -1.5 -13.9	65.6 15.1 -10.4	68.7 23.5 5.1
65.6 -16.2 -17.6	55.8 11.2 -19.4	62.4 33.5 -5.3	62.8 -8.2 -18.1	57.1 15.5 -16.7	62.5 32.4 0.9	60.6 -2.0 -18.5	58.4 20.1 -13.8	62.6 31.3 6.8
60.2 -20.2 -22.0	48.1 14.0 -24.3	56.2 41.9 -6.7	56.7 -10.3 -22.6	49.6 19.3 -20.9	56.3 40.5 1.2	54.0 -2.6 -23.2	51.3 25.1 -17.3	56.5 39.1 8.6
54.9 -24.2 -26.4	40.3 16.8 -29.1	50.0 50.3 -8.0	50.7 -12.3 -27.2	42.1 23.2 -25.1	50.2 48.6 1.4	47.4 -3.1 -27.8	44.2 30.1 -20.7	50.4 47.0 10.3
49.5 -28.3 -30.8	32.5 19.6 -34.0	43.9 58.6 -9.3	44.6 -14.4 -31.7	34.7 27.1 -29.3	44.1 56.7 1.6	40.8 -3.6 -32.4	37.0 35.2 -24.2	44.3 54.8 12.0
83.3 14.5 9.7	94.1 -3.3 20.2	85.9 -15.2 8.8	85.9 10.2 12.2	91.7 -6.8 16.9	85.5 -12.6 2.4	88.3 6.3 14.5	89.7 -9.7 14.1	85.2 -11.0 -1.7
80.9 7.3 4.8	86.3 -1.7 10.1	82.2 -7.6 4.4	82.2 5.1 6.1	85.1 -3.4 8.4	82.0 -6.3 1.2	83.4 3.2 7.3	84.1 -4.9 7.0	81.9 -5.5 -0.8
78.5 0.0 0.0	78.5 0.0 0.0	78.5 0.0 0.0	78.5 0.0 0.0	78.5 0.0 0.0	78.5 0.0 0.0	78.5 0.0 0.0	78.5 0.0 0.0	78.5 0.0 0.0
73.2 -4.0 -4.4	70.7 2.8 -4.9	72.4 8.4 -1.3	72.5 -2.1 -4.5	71.0 3.9 -4.2	72.4 8.1 0.2	71.9 -0.5 -4.6	71.4 5.0 -3.5	72.4 7.8 1.7
67.8 -8.1 -8.8	62.9 5.6 -9.7	66.2 16.8 -2.7	66.4 -4.1 -9.1	63.6 7.7 -8.4	66.3 16.2 0.5	65.3 -1.0 -9.3	64.2 10.0 -6.9	66.3 15.7 3.4
62.5 -12.1 -13.2	55.2 8.4 -14.6	60.0 25.1 -4.0	60.4 -6.2 -13.6	56.1 11.6 -12.6	60.1 24.3 0.7	58.7 -1.5 -13.9	57.1 15.1 -10.4	60.2 23.5 5.1
57.1 -16.2 -17.6	47.4 11.2 -19.4	53.9 33.5 -5.3	54.3 -8.2 -18.1	48.6 15.5 -16.7	54.0 32.4 0.9	52.1 -2.0 -18.5	50.0 20.1 -13.8	54.1 31.3 6.8
51.8 -20.2 -22.0	39.6 14.0 -24.3	47.7 41.9 -6.7	48.2 -10.3 -22.6	41.1 19.3 -20.9	47.9 40.5 1.2	45.5 -2.6 -23.2	42.8 25.1 -17.3	48.0 39.1 8.6
46.4 -24.2 -26.4	31.8 16.8 -29.1	41.6 50.3 -8.0	42.2 -12.3 -27.2	33.7 23.2 -25.1	41.7 48.6 1.4	38.9 -3.1 -27.8	35.7 30.1 -20.7	41.9 47.0 10.3
77.3 21.8 14.5	93.4 -5.0 30.3	81.1 -22.8 13.2	81.2 15.3 18.3	89.8 -10.2 25.3	80.5 -18.9 3.6	84.7 9.5 21.8	86.8 -14.6 21.1	80.1 -16.4 -2.5
74.9 14.5 9.7	85.6 -3.3 20.2	77.4 -15.2 8.8	77.5 10.2 12.2	83.2 -6.8 16.9	77.0 -12.6 2.4	79.8 6.3 14.5	81.2 -9.7 14.1	76.7 -11.0 -1.7
72.5 7.3 4.8	77.8 -1.7 10.1	73.7 -7.6 4.4	73.8 5.1 6.1	76.6 -3.4 8.4	73.5 -6.3 1.2	74.9 3.2 7.3	75.6 -4.9 7.0	73.4 -5.5 -0.8
70.0 0.0 0.0	70.0 0.0 0.0	70.0 0.0 0.0	70.0 0.0 0.0	70.0 0.0 0.0	70.0 0.0 0.0	70.0 0.0 0.0	70.0 0.0 0.0	70.0 0.0 0.0
64.7 -4.0 -4.4	62.3 2.8 -4.9	63.9 8.4 -1.3	64.0 -2.1 -4.5	62.6 3.9 -4.2	63.9 8.1 0.2	63.4 -0.5 -4.6	62.9 5.0 -3.5	63.9 7.8 1.7
59.3 -8.1 -8.8	54.5 5.6 -9.7	57.7 16.8 -2.7	57.9 -4.1 -9.1	55.1 7.7 -8.4	57.8 16.2 0.5	56.8 -1.0 -9.3	55.8 10.0 -6.9	57.8 15.7 3.4
54.0 -12.1 -13.2	46.7 8.4 -14.6	51.6 25.1 -4.0	51.9 -6.2 -13.6	47.6 11.6 -12.6	51.7 24.3 0.7	50.2 -1.5 -13.9	48.6 15.1 -10.4	51.7 23.5 5.1
48.6 -16.2 -17.6	38.9 11.2 -19.4	45.4 33.5 -5.3	45.8 -8.2 -18.1	40.1 15.5 -16.7	45.5 32.4 0.9	43.6 -2.0 -18.5	41.5 20.1 -13.8	45.6 31.3 6.8
43.3 -20.2 -22.0	31.1 14.0 -24.3	39.3 41.9 -6.7	39.8 -10.3 -22.6	32.7 19.3 -20.9	39.4 40.5 1.2	37.0 -2.6 -23.2	34.4 25.1 -17.3	39.5 39.1 8.6
71.2 29.0 19.4	92.8 -6.6 40.4	76.3 -30.4 17.6	76.4 20.4 24.4	87.9 -13.6 33.7	75.5 -25.2 4.7	81.1 12.6 29.0	83.9 -19.4 28.1	75.0 -21.9 -3.4
68.8 21.8 14.5	85.0 -5.0 30.3	72.6 -22.8 13.2	72.7 15.3 18.3	81.3 -10.2 25.3	72.0 -18.9 3.6	76.3 9.5 21.8	78.3 -14.6 21.1	71.6 -16.4 -2.5
66.4 14.5 9.7	77.2 -3.3 20.2	68.9 -15.2 8.8	69.0 10.2 12.2	74.8 -6.8 16.9	68.5 -12.6 2.4	71.4 6.3 14.5	72.7 -9.7 14.1	68.3 -11.0 -1.7
64.0 7.3 4.8	69.4 -1.7 10.1	65.3 -7.6 4.4	65.3 5.1 6.1	68.2 -3.4 8.4	65.1 -6.3 1.2	66.5 3.2 7.3	67.2 -4.9 7.0	64.9 -5.5 -0.8
61.6 0.0 0.0	61.6 0.0 0.0	61.6 0.0 0.0	61.6 0.0 0.0	61.6 0.0 0.0	61.6 0.0 0.0	61.6 0.0 0.0	61.6 0.0 0.0	61.6 0.0 0.0
56.2 -4.0 -4.4	53.8 2.8 -4.9	55.4 8.4 -1.3	55.5 -2.1 -4.5	54.1 3.9 -4.2	55.4 8.1 0.2	55.0 -0.5 -4.6	54.4 5.0 -3.5	55.5 7.8 1.7
50.9 -8.1 -8.8	46.0 5.6 -9.7	49.3 16.8 -2.7	49.5 -4.1 -9.1	46.6 7.7 -8.4	49.3 16.2 0.5	48.4 -1.0 -9.3	47.3 10.0 -6.9	49.4 15.7 3.4
45.5 -12.1 -13.2	38.2 8.4 -14.6	43.1 25.1 -4.0	43.4 -6.2 -13.6	39.2 11.6 -12.6	43.2 24.3 0.7	41.8 -1.5 -13.9	40.2 15.1 -10.4	43.3 23.5 5.1
40.2 -16.2 -17.6	30.4 11.2 -19.4	36.9 33.5 -5.3	37.4 -8.2 -18.1	31.7 15.5 -16.7	37.1 32.4 0.9	35.2 -2.0 -18.5	33.0 20.1 -13.8	37.2 31.3 6.8
65.2 36.3 24.2	92.1 -8.3 50.5	71.5 -38.0 22.0	71.7 25.5 30.5	86.1 -17.0 42.1	70.5 -31.5 5.9	77.6 15.8 36.3	81.0 -24.3 35.1	69.9 -27.4 -4.2
62.8 29.0 19.4	84.3 -6.6 40.4	67.8 -30.4 17.6	68.0 20.4 24.4	79.5 -13.6 33.7	67.0 -25.2 4.7	72.7 12.6 29.0	75.4 -19.4 28.1	66.5 -21.9 -3.4
60.4 21.8 14.5	76.5 -5.0 30.3	64.2 -22.8 13.2	64.2 15.3 18.3	72.9 -10.2 25.3	63.5 -18.9 3.6	67.8 9.5 21.8	69.9 -14.6 21.1	63.2 -16.4 -2.5
57.9 14.5 9.7	68.7 -3.3 20.2	60.5 -15.2 8.8	60.5 10.2 12.2	66.3 -6.8 16.9	60.1 -12.6 2.4	62.9 6.3 14.5	64.3 -9.7 14.1	59.8 -11.0 -1.7
55.5 7.3 4.8	60.9 -1.7 10.1	56.8 -7.6 4.4	56.8 5.1 6.1	59.7 -3.4 8.4	56.6 -6.3 1.2	58.0 3.2 7.3	58.7 -4.9 7.0	56.5 -5.5 -0.8
53.1 0.0 0.0	53.1 0.0 0.0	53.1 0.0 0.0	53.1 0.0 0.0	53.1 0.0 0.0	53.1 0.0 0.0	53.1 0.0 0.0	53.1 0.0 0.0	53.1 0.0 0.0
47.8 -4.0 -4.4	45.3 2.8 -4.9	46.9 8.4 -1.3	47.0 -2.1 -4.5	45.6 3.9 -4.2	47.0 8.1 0.2	46.5 -0.5 -4.6	46.0 5.0 -3.5	47.0 7.8 1.7
42.4 -8.1 -8.8	37.5 5.6 -9.7	40.8 16.8 -2.7	41.0 -4.1 -9.1	38.2 7.7 -8.4	40.8 16.2 0.5	39.9 -1.0 -9.3	38.8 10.0 -6.9	40.9 15.7 3.4
37.1 -12.1 -13.2	29.8 8.4 -14.6	34.6 25.1 -4.0	34.9 -6.2 -13.6	30.7 11.6 -12.6	34.7 24.3 0.7	33.3 -1.5 -13.9	31.7 15.1 -10.4	34.8 23.5 5.1
59.1 43.6 29.0	91.4 -9.9 60.6	66.7 -45.6 26.3	66.9 30.7 36.7	84.2 -20.4 50.6	65.5 -37.8 7.1	74.0 19.0 43.6	78.1 -29.1 42.2	64.7 -32.9 -5.0
56.7 36.3 24.2	83.6 -8.3 50.5	63.1 -38.0 22.0	63.2 25.5 30.5	77.6 -17.0 42.1	62.0 -31.5 5.9	69.1 15.8 36.3	72.6 -24.3 35.1	61.4 -27.4 -4.2
54.3 29.0 19.4	75.8 -6.6 40.4	59.4 -30.4 17.6	59.5 20.4 24.4	71.0 -13.6 33.7	58.6 -25.2 4.7	64.2 12.6 29.0	67.0 -19.4 28.1	58.0 -21.9 -3.4
51.9 21.8 14.5	68.0 -5.0 30.3	55.7 -22.8 13.2	55.8 15.3 18.3	64.4 -10.2 25.3	55.1 -18.9 3.6	59.3 9.5 21.8	61.4 -14.6 21.1	54.7 -16.4 -2.5
49.5 14.5 9.7	60.2 -3.3 20.2	52.0 -15.2 8.8	52.1 10.2 12.2	57.8 -6.8 16.9	51.6 -12.6 2.4	54.4 6.3 14.5	55.8 -9.7 14.1	51.3 -11.0 -1.7
47.1 7.3 4.8	52.4 -1.7 10.1	48.3 -7.6 4.4	48.3 5.1 6.1	51.2 -3.4 8.4	48.1 -6.3 1.2	49.5 3.2 7.3	50.2 -4.9 7.0	48.0 -5.5 -0.8
44.6 0.0 0.0	44.6 0.0 0.0	44.6 0.0 0.0	44.6 0.0 0.0	44.6 0.0 0.0	44.6 0.0 0.0	44.6 0.0 0.0	44.6 0.0 0.0	44.6 0.0 0.0
39.3 -4.0 -4.4	36.8 2.8 -4.9	38.5 8.4 -1.3	38.6 -2.1 -4.5	37.2 3.9 -4.2	38.5 8.1 0.2	38.0 -0.5 -4.6	37.5 5.0 -3.5	38.5 7.8 1.7
33.9 -8.1 -8.8	29.1 5.6 -9.7	32.3 16.8 -2.7	32.5 -4.1 -9.1	29.7 7.7 -8.4	32.4 16.2 0.5	31.4 -1.0 -9.3	30.4 10.0 -6.9	32.4 15.7 3.4
53.1 50.8 33.9	90.8 -11.6 70.7	62.0 -53.2 30.7	62.2 35.8 42.8	82.3 -23.8 59.0	60.5 -44.1 8.3	70.4 22.1 50.8	75.3 -34.0 49.2	59.6 -38.4 -5.9
50.7 43.6 29.0	83.0 -9.9 60.6	58.3 -45.6 26.3	58.5 30.7 36.7	75.7 -20.4 50.6	57.0 -37.8 7.1	65.5 19.0 43.6	69.7 -29.1 42.2	56.3 -32.9 -5.0
48.3 36.3 24.2	75.2 -8.3 50.5	54.6 -38.0 22.0	54.7 25.5 30.5	69.1 -17.0 42.1	53.6 -31.5 5.9	60.6 15.8 36.3	64.1 -24.3 35.1	52.9 -27.4 -4.2
45.8 29.0 19.4	67.4 -6.6 40.4	50.9 -30.4 17.6	51.0 20.4 24.4	62.5 -13.6 33.7	50.1 -25.2 4.7	55.7 12.6 29.0	58.5 -19.4 28.1	49.6 -21.9 -3.4
43.4 21.8 14.5	59.6 -5.0 30.3	47.2 -22.8 13.2	47.3 15.3 18.3	55.9 -10.2 25.3	46.6 -18.9 3.6	50.8 9.5 21.8	52.9 -14.6 21.1	46.2 -16.4 -2.5
41.0 14.5 9.7	51.8 -3.3 20.2	43.5 -15.2 8.8	43.6 10.2 12.2	49.3 -6.8 16.9	43.1 -12.6 2.4	46.0 6.3 14.5	47.3 -9.7 14.1	42.9 -11.0 -1.7
38.6 7.3 4.8	44.0 -1.7 10.1	39.8 -7.6 4.4	39.9 5.1 6.1	42.8 -3.4 8.4	39.6 -6.3 1.2	41.1 3.2 7.3	41.7 -4.9 7.0	39.5 -5.5 -0.8
36.2 0.0 0.0	36.2 0.0 0.0	36.2 0.0 0.0	36.2 0.0 0.0	36.2 0.0 0.0	36.2 0.0 0.0	36.2 0.0 0.0	36.2 0.0 0.0	36.2 0.0 0.0
30.8 -4.0 -4.4	28.4 2.8 -4.9	30.0 8.4 -1.3	30.1 -2.1 -4.5	28.7 3.9 -4.2	30.0 8.1 0.2	29.6 -0.5 -4.6	29.0 5.0 -3.5	30.1 7.8 1.7
47.0 58.1 38.7	90.1 -13.2 80.8	57.2 -60.8 35.1	57.4 40.9 48.9	80.4 -27.2 67.4	55.5 -50.4 9.5	66.8 25.3 58.1	72.4 -38.8 56.2	54.5 -43.8 -6.7
44.6 50.8 33.9	82.3 -11.6 70.7	53.5 -53.2 30.7	53.7 35.8 42.8	73.8 -23.8 59.0	52.1 -44.1 8.3	62.0 22.1 50.8	66.8 -34.0 49.2	51.1 -38.4 -5.9
42.2 43.6 29.0	74.5 -9.9 60.6	49.8 -45.6 26.3	50.0 30.7 36.7	67.2 -20.4 50.6	48.6 -37.8 7.1	57.1 19.0 43.6	61.2 -29.1 42.2	47.8 -32.9 -5.0
39.8 36.3 24.2	66.7 -8.3 50.5	46.1 -38.0 22.0	46.3 25.5 30.5	60.6 -17.0 42.1	45.1 -31.5 5.9	52.2 15.8 36.3	55.6 -24.3 35.1	44.4 -27.4 -4.2
37.4 29.0 19.4	58.9 -6.6 40.4	42.4 -30.4 17.6	42.6 20.4 24.4	54.1 -13.6 33.7	41.6 -25.2 4.7	47.3 12.6 29.0	50.0 -19.4 28.1	41.1 -21.9 -3.4
34.9 21.8 14.5	51.1 -5.0 30.3	38.8 -22.8 13.2	38.8 15.3 18.3	47.5 -10.2 25.3	38.1 -18.9 3.6	42.4 9.5 21.8	44.4 -14.6 21.1	37.7 -16.4 -2.5
32.5 14.5 9.7	43.3 -3.3 20.2	35.1 -15.2 8.8	35.1 10.2 12.2	40.9 -6.8 16.9	34.7 -12.6 2.4	37.5 6.3 14.5	38.9 -9.7 14.1	34.4 -11.0 -1.7
30.1 7.3 4.8	35.5 -1.7 10.1	31.4 -7.6 4.4	31.4 5.1 6.1	34.3 -3.4 8.4	31.2 -6.3 1.2	32.6 3.2 7.3	33.3 -4.9 7.0	31.0 -5.5 -0.8
27.7 0.0 0.0	27.7 0.0 0.0	27.7 0.0 0.0	27.7 0.0 0.0	27.7 0.0 0.0	27.7 0.0 0.0	27.7 0.0 0.0	27.7 0.0 0.0	27.7 0.0 0.0
%XYZa,CIE	O:27.3 16.1 4.7	Y:66.6 76.5 14.5	L:12.6 25.1 10.3	C:13.9 20.7 49.3	V:9.8 7.6 25.7	M:28.6 15.4 22.3	N:5.1 5.3 5.8	W:84.3 88.7 96.6

%LAB*a,CIE	O:47.0 58.1 38.7	Y:90.1 -13.2 80.8	L:57.2 -60.8 35.1	C:52.7 -32.3 -35.2	V:33.2 22.4 -38.9	M:46.2 67.0 -10.7	N:27.7 0.0 0.0	W:95.4 0.0 0.0
95.4 0.0 0.0	95.4 0.0 0.0	95.4 0.0 0.0	27.7 0.0 0.0	27.7 0.0 0.0	27.7 0.0 0.0			
88.3 1.0 -4.7	88.7 6.4 -2.6	89.4 7.6 3.2	36.2 0.0 0.0	32.2 0.0 0.0	95.4 0.0 0.0			
81.2 2.0 -9.5	82.0 12.9 -5.1	83.3 15.1 6.4	44.6 0.0 0.0	36.7 0.0 0.0	47.0 58.1 58.1			
74.0 3.0 -14.2	75.3 19.3 -7.7	77.2 22.7 9.6	53.1 0.0 0.0	41.2 0.0 0.0	52.7 -32.3 -32.3			
66.9 4.0 -18.9	68.5 25.7 -10.3	71.1 30.2 12.8	61.6 0.0 0.0	45.8 0.0 0.0	90.1 -13.2 -13.2			
59.8 5.0 -23.7	61.8 32.1 -12.8	65.1 37.8 16.0	70.0 0.0 0.0	50.3 0.0 0.0	33.2 22.4 22.4			
52.6 6.0 -28.4	55.1 38.6 -15.4	59.0 45.3 19.3	78.5 0.0 0.0	54.8 0.0 0.0	57.2 -60.8 -60.8			
45.5 7.0 -33.1	48.4 45.0 -18.0	52.9 52.9 22.5	87.0 0.0 0.0	59.3 0.0 0.0	46.2 67.0 67.0			
38.3 8.0 -37.9	41.6 51.4 -20.5	46.8 60.4 25.7	95.4 0.0 0.0	63.8 0.0 0.0				
93.1 1.1 8.5	91.6 -6.2 5.7	90.2 -4.8 -2.6	27.7 0.0 0.0	68.3 0.0 0.0				
87.0 0.0 0.0	87.0 0.0 0.0	87.0 0.0 0.0	36.2 0.0 0.0	72.9 0.0 0.0				
79.8 1.0 -4.7	80.3 6.4 -2.6	80.9 7.6 3.2	44.6 0.0 0.0	77.4 0.0 0.0				
72.7 2.0 -9.5	73.5 12.9 -5.1	74.8 15.1 6.4	53.1 0.0 0.0	81.9 0.0 0.0				
65.6 3.0 -14.2	66.8 19.3 -7.7	68.7 22.7 9.6	61.6 0.0 0.0	86.4 0.0 0.0				
58.4 4.0 -18.9	60.1 25.7 -10.3	62.7 30.2 12.8	70.0 0.0 0.0	90.9 0.0 0.0				
51.3 5.0 -23.7	53.3 32.1 -12.8	56.6 37.8 16.0	78.5 0.0 0.0	95.4 0.0 0.0				
44.1 6.0 -28.4	46.6 38.6 -15.4	50.5 45.3 19.3	87.0 0.0 0.0	27.7 0.0 0.0				
37.0 7.0 -33.1	39.9 45.0 -18.0	44.4 52.9 22.5	95.4 0.0 0.0	32.2 0.0 0.0				
90.8 2.1 17.0	87.8 -12.4 11.5	85.0 -9.6 -5.1	27.7 0.0 0.0	36.7 0.0 0.0				
84.7 1.1 8.5	83.2 -6.2 5.7	81.7 -4.8 -2.6	36.2 0.0 0.0	41.2 0.0 0.0				
78.5 0.0 0.0	78.5 0.0 0.0	78.5 0.0 0.0	44.6 0.0 0.0	45.8 0.0 0.0				
71.4 1.0 -4.7	71.8 6.4 -2.6	72.4 7.6 3.2	53.1 0.0 0.0	50.3 0.0 0.0				
64.2 2.0 -9.5	65.1 12.9 -5.1	66.4 15.1 6.4	61.6 0.0 0.0	54.8 0.0 0.0				
57.1 3.0 -14.2	58.3 19.3 -7.7	60.3 22.7 9.6	70.0 0.0 0.0	59.3 0.0 0.0				
50.0 4.0 -18.9	51.6 25.7 -10.3	54.2 30.2 12.8	78.5 0.0 0.0	63.8 0.0 0.0				
42.8 5.0 -23.7	44.9 32.1 -12.8	48.1 37.8 16.0	87.0 0.0 0.0	68.3 0.0 0.0				
35.7 6.0 -28.4	38.2 38.6 -15.4	42.0 45.3 19.3	95.4 0.0 0.0	72.9 0.0 0.0				
88.5 3.2 25.5	84.0 -18.6 17.2	79.8 -14.4 -7.7	27.7 0.0 0.0	77.4 0.0 0.0				
82.4 2.1 17.0	79.3 -12.4 11.5	76.5 -9.6 -5.1	36.2 0.0 0.0	81.9 0.0 0.0				
76.2 1.1 8.5	74.7 -6.2 5.7	73.3 -4.8 -2.6	44.6 0.0 0.0	86.4 0.0 0.0				
70.0 0.0 0.0	70.0 0.0 0.0	70.0 0.0 0.0	53.1 0.0 0.0	90.9 0.0 0.0				
62.9 1.0 -4.7	63.3 6.4 -2.6	64.0 7.6 3.2	61.6 0.0 0.0	95.4 0.0 0.0				
55.8 2.0 -9.5	56.6 12.9 -5.1	57.9 15.1 6.4	70.0 0.0 0.0	27.7 0.0 0.0				
48.6 3.0 -14.2	49.9 19.3 -7.7	51.8 22.7 9.6	78.5 0.0 0.0	32.2 0.0 0.0				
41.5 4.0 -18.9	43.1 25.7 -10.3	45.7 30.2 12.8	87.0 0.0 0.0	36.7 0.0 0.0				
34.3 5.0 -23.7	36.4 32.1 -12.8	39.6 37.8 16.0	95.4 0.0 0.0	41.2 0.0 0.0				
86.2 4.2 34.0	80.2 -24.8 22.9	74.5 -19.1 -10.2		45.8 0.0 0.0				
80.1 3.2 25.5	75.5 -18.6 17.2	71.3 -14.4 -7.7		50.3 0.0 0.0				
73.9 2.1 17.0	70.9 -12.4 11.5	68.1 -9.6 -5.1		54.8 0.0 0.0				
67.7 1.1 8.5	66.2 -6.2 5.7	64.8 -4.8 -2.6		59.3 0.0 0.0				
61.6 0.0 0.0	61.6 0.0 0.0	61.6 0.0 0.0		63.8 0.0 0.0				
54.4 1.0 -4.7	54.8 6.4 -2.6	55.5 7.6 3.2		68.3 0.0 0.0				
47.3 2.0 -9.5	48.1 12.9 -5.1	49.4 15.1 6.4		72.9 0.0 0.0				
40.2 3.0 -14.2	41.4 19.3 -7.7	43.3 22.7 9.6		77.4 0.0 0.0				
33.0 4.0 -18.9	34.7 25.7 -10.3	37.3 30.2 12.8		81.9 0.0 0.0				
83.9 5.3 42.5	76.3 -31.0 28.6	69.3 -23.9 -12.8		86.4 0.0 0.0				
77.7 4.2 34.0	71.7 -24.8 22.9	66.1 -19.1 -10.2		90.9 0.0 0.0				
71.6 3.2 25.5	67.0 -18.6 17.2	62.8 -14.4 -7.7		95.4 0.0 0.0				
65.4 2.1 17.0	62.4 -12.4 11.5	59.6 -9.6 -5.1		27.7 0.0 0.0				
59.3 1.1 8.5	57.7 -6.2 5.7	56.3 -4.8 -2.6		32.2 0.0 0.0				
53.1 0.0 0.0	53.1 0.0 0.0	53.1 0.0 0.0		36.7 0.0 0.0				
46.0 1.0 -4.7	46.4 6.4 -2.6	47.0 7.6 3.2		41.2 0.0 0.0				
38.8 2.0 -9.5	39.6 12.9 -5.1	40.9 15.1 6.4		45.8 0.0 0.0				
31.7 3.0 -14.2	32.9 19.3 -7.7	34.9 22.7 9.6		50.3 0.0 0.0				
81.6 6.4 51.0	72.5 -37.2 34.4	64.1 -28.7 -15.3		54.8 0.0 0.0				
75.4 5.3 42.5	67.9 -31.0 28.6	60.8 -23.9 -12.8		59.3 0.0 0.0				
69.3 4.2 34.0	63.2 -24.8 22.9	57.6 -19.1 -10.2		63.8 0.0 0.0				
63.1 3.2 25.5	58.6 -18.6 17.2	54.4 -14.4 -7.7		68.3 0.0 0.0				
57.0 2.1 17.0	53.9 -12.4 11.5	51.1 -9.6 -5.1		72.9 0.0 0.0				
50.8 1.1 8.5	49.3 -6.2 5.7	47.9 -4.8 -2.6		77.4 0.0 0.0				
44.6 0.0 0.0	44.6 0.0 0.0	44.6 0.0 0.0		81.9 0.0 0.0				
37.5 1.0 -4.7	37.9 6.4 -2.6	38.6 7.6 3.2		86.4 0.0 0.0				
30.4 2.0 -9.5	31.2 12.9 -5.1	32.5 15.1 6.4		90.9 0.0 0.0				
79.3 7.4 59.5	68.7 -43.4 40.1	58.8 -33.5 -17.9		95.4 0.0 0.0				
73.1 6.4 51.0	64.0 -37.2 34.4	55.6 -28.7 -15.3						
67.0 5.3 42.5	59.4 -31.0 28.6	52.4 -23.9 -12.8						
60.8 4.2 34.0	54.8 -24.8 22.9	49.1 -19.1 -10.2						
54.6 3.2 25.5	50.1 -18.6 17.2	45.9 -14.4 -7.7						
48.5 2.1 17.0	45.5 -12.4 11.5	42.6 -9.6 -5.1						
42.3 1.1 8.5	40.8 -6.2 5.7	39.4 -4.8 -2.6						
36.2 0.0 0.0	36.2 0.0 0.0	36.2 0.0 0.0						
29.0 1.0 -4.7	29.4 6.4 -2.6	30.1 7.6 3.2						
77.0 8.5 68.0	64.9 -49.7 45.8	53.6 -38.3 -20.4						
70.8 7.4 59.5	60.2 -43.4 40.1	50.4 -33.5 -17.9						
64.7 6.4 51.0	55.6 -37.2 34.4	47.1 -28.7 -15.3						
58.5 5.3 42.5	50.9 -31.0 28.6	43.9 -23.9 -12.8						
52.3 4.2 34.0	46.3 -24.8 22.9	40.7 -19.1 -10.2						
46.2 3.2 25.5	41.6 -18.6 17.2	37.4 -14.4 -7.7						
40.0 2.1 17.0	37.0 -12.4 11.5	34.2 -9.6 -5.1						
33.9 1.1 8.5	32.3 -6.2 5.7	30.9 -4.8 -2.6						
27.7 0.0 0.0	27.7 0.0 0.0	27.7 0.0 0.0						
%XYZa,CIE	O:27.3 16.1 4.7	Y:66.6 76.5 14.5	L:12.6 25.1 10.3	C:13.9 20.7 49.3	V:9.8 7.6 25.7	M:28.6 15.4 22.3	N:5.1 5.3 5.8	W:84.3 88.7 96.6

%LAB*a,ICC	O:49.6 60.4 40.3	Y:94.4 -13.8 84.1	L:60.2 -63.3 36.6	C:55.5 -33.6 -36.6	V:35.2 23.4 -40.4	M:48.7 69.8 -11.1	N:29.5 0.0 0.0	W:100.0 0.0 0.0
100.0 0.0 0.0	100.0 0.0 0.0	100.0 0.0 0.0	100.0 0.0 0.0	100.0 0.0 0.0	100.0 0.0 0.0	100.0 0.0 0.0	100.0 0.0 0.0	100.0 0.0 0.0
94.4 -4.2 -4.6	91.9 2.9 -5.1	93.6 8.7 -1.4	93.7 -2.1 -4.7	92.2 4.0 -4.4	93.6 8.4 0.2	93.1 -0.5 -4.8	92.6 5.2 -3.6	93.6 8.1 1.8
88.9 -8.4 -9.1	83.8 5.8 -10.1	87.2 17.4 -2.8	87.4 -4.3 -9.4	84.4 8.1 -8.7	87.2 16.8 0.5	86.3 -1.1 -9.6	85.1 10.5 -7.2	87.3 16.3 3.6
83.3 -12.6 -13.7	75.7 8.8 -15.2	80.8 26.2 -4.2	81.1 -6.4 -14.1	76.7 12.1 -13.1	80.9 25.3 0.7	79.4 -1.6 -14.5	77.7 15.7 -10.8	80.9 24.4 5.3
77.7 -16.8 -18.3	67.6 11.7 -20.2	74.4 34.9 -5.5	74.8 -8.6 -18.9	68.9 16.1 -17.4	74.5 33.7 1.0	72.5 -2.1 -19.3	70.3 20.9 -14.4	74.6 32.6 7.1
72.2 -21.0 -22.9	59.5 14.6 -25.3	68.0 43.6 -6.9	68.5 -10.7 -23.6	61.1 20.1 -21.8	68.1 42.1 1.2	65.6 -2.7 -24.1	62.9 26.1 -18.0	68.2 40.7 8.9
66.6 -25.2 -27.4	51.4 17.5 -30.3	61.6 52.3 -8.3	62.2 -12.8 -28.3	53.3 24.2 -26.1	61.7 50.5 1.5	58.8 -3.2 -28.9	55.4 31.4 -21.6	61.9 48.9 10.7
61.0 -29.4 -32.0	43.3 20.4 -35.4	55.1 61.0 -9.7	55.9 -15.0 -33.0	45.6 28.2 -30.5	55.3 59.0 1.7	51.9 -3.7 -33.8	48.0 36.6 -25.2	55.5 57.0 12.5
55.5 -33.6 -36.6	35.2 23.4 -40.4	48.7 69.8 -11.1	49.6 -17.1 -37.7	37.8 32.2 -34.8	49.0 67.4 1.9	45.0 -4.2 -38.6	40.6 41.8 -28.8	49.2 65.2 14.2
93.7 7.6 5.0	99.3 -1.7 10.5	95.0 -7.9 4.6	95.1 5.3 6.4	98.0 -3.5 8.8	94.8 -6.6 1.2	96.3 3.3 7.6	97.0 -5.1 7.3	94.7 -5.7 -0.9
91.2 0.0 0.0	91.2 0.0 0.0	91.2 0.0 0.0	91.2 0.0 0.0	91.2 0.0 0.0	91.2 0.0 0.0	91.2 0.0 0.0	91.2 0.0 0.0	91.2 0.0 0.0
85.6 -4.2 -4.6	83.1 2.9 -5.1	84.8 8.7 -1.4	84.9 -2.1 -4.7	83.4 4.0 -4.4	84.8 8.4 0.2	84.3 -0.5 -4.8	83.8 5.2 -3.6	84.8 8.1 1.8
80.1 -8.4 -9.1	75.0 5.8 -10.1	78.4 17.4 -2.8	78.6 -4.3 -9.4	75.6 8.1 -8.7	78.4 16.8 0.5	77.4 -1.1 -9.6	76.3 10.5 -7.2	78.5 16.3 3.6
74.5 -12.6 -13.7	66.9 8.8 -15.2	72.0 26.2 -4.2	72.3 -6.4 -14.1	67.9 12.1 -13.1	72.0 25.3 0.7	70.6 -1.6 -14.5	68.9 15.7 -10.8	72.1 24.4 5.3
68.9 -16.8 -18.3	58.8 11.7 -20.2	65.6 34.9 -5.5	66.0 -8.6 -18.9	60.1 16.1 -17.4	65.7 33.7 1.0	63.7 -2.1 -19.3	61.5 20.9 -14.4	65.8 32.6 7.1
63.4 -21.0 -22.9	50.7 14.6 -25.3	59.1 43.6 -6.9	59.7 -10.7 -23.6	52.3 20.1 -21.8	59.3 42.1 1.2	56.8 -2.7 -24.1	54.1 26.1 -18.0	59.4 40.7 8.9
57.8 -25.2 -27.4	42.6 17.5 -30.3	52.7 52.3 -8.3	53.4 -12.8 -28.3	44.5 24.2 -26.1	52.9 50.5 1.5	49.9 -3.2 -28.9	46.6 31.4 -21.6	53.1 48.9 10.7
52.2 -29.4 -32.0	34.5 20.4 -35.4	46.3 61.0 -9.7	47.1 -15.0 -33.0	36.7 28.2 -30.5	46.5 59.0 1.7	43.1 -3.7 -33.8	39.2 36.6 -25.2	46.7 57.0 12.5
87.4 15.1 10.1	98.6 -3.4 21.0	90.0 -15.8 9.1	90.1 10.6 12.7	96.1 -7.1 17.5	89.6 -13.1 2.5	92.6 6.6 15.1	94.0 -10.1 14.6	89.3 -11.4 -1.7
84.9 7.6 5.0	90.5 -1.7 10.5	86.2 -7.9 4.6	86.2 5.3 6.4	89.2 -3.5 8.8	86.0 -6.6 1.2	87.5 3.3 7.6	88.2 -5.1 7.3	85.9 -5.7 -0.9
82.4 0.0 0.0	82.4 0.0 0.0	82.4 0.0 0.0	82.4 0.0 0.0	82.4 0.0 0.0	82.4 0.0 0.0	82.4 0.0 0.0	82.4 0.0 0.0	82.4 0.0 0.0
76.8 -4.2 -4.6	74.3 2.9 -5.1	76.0 8.7 -1.4	76.1 -2.1 -4.7	74.6 4.0 -4.4	76.0 8.4 0.2	75.5 -0.5 -4.8	74.9 5.2 -3.6	76.0 8.1 1.8
71.2 -8.4 -9.1	66.2 5.8 -10.1	69.6 17.4 -2.8	69.8 -4.3 -9.4	66.8 8.1 -8.7	69.6 16.8 0.5	68.6 -1.1 -9.6	67.5 10.5 -7.2	69.7 16.3 3.6
65.7 -12.6 -13.7	58.1 8.8 -15.2	63.1 26.2 -4.2	63.5 -6.4 -14.1	59.0 12.1 -13.1	63.2 25.3 0.7	61.8 -1.6 -14.5	60.1 15.7 -10.8	63.3 24.4 5.3
60.1 -16.8 -18.3	50.0 11.7 -20.2	56.7 34.9 -5.5	57.2 -8.6 -18.9	51.3 16.1 -17.4	56.9 33.7 1.0	54.9 -2.1 -19.3	52.7 20.9 -14.4	57.0 32.6 7.1
54.5 -21.0 -22.9	41.9 14.6 -25.3	50.3 43.6 -6.9	50.9 -10.7 -23.6	43.5 20.1 -21.8	50.5 42.1 1.2	48.0 -2.7 -24.1	45.2 26.1 -18.0	50.6 40.7 8.9
49.0 -25.2 -27.4	33.8 17.5 -30.3	43.9 52.3 -8.3	44.6 -12.8 -28.3	35.7 24.2 -26.1	44.1 50.5 1.5	41.1 -3.2 -28.9	37.8 31.4 -21.6	44.2 48.9 10.7
81.1 22.7 15.1	97.9 -5.2 31.5	85.1 -23.7 13.7	85.2 16.0 19.1	94.1 -10.6 26.3	84.4 -19.7 3.7	88.8 9.9 22.7	91.0 -15.2 21.9	84.0 -17.1 -2.6
78.6 15.1 10.1	89.8 -3.4 21.0	81.2 -15.8 9.1	81.3 10.6 12.7	87.3 -7.1 17.5	80.8 -13.1 2.5	83.7 6.6 15.1	85.2 -10.1 14.6	80.5 -11.4 -1.7
76.1 7.6 5.0	81.7 -1.7 10.5	77.4 -7.9 4.6	77.4 5.3 6.4	80.4 -3.5 8.8	77.2 -6.6 1.2	78.6 3.3 7.6	79.4 -5.1 7.3	77.0 -5.7 -0.9
73.6 0.0 0.0	73.6 0.0 0.0	73.6 0.0 0.0	73.6 0.0 0.0	73.6 0.0 0.0	73.6 0.0 0.0	73.6 0.0 0.0	73.6 0.0 0.0	73.6 0.0 0.0
68.0 -4.2 -4.6	65.5 2.9 -5.1	67.1 8.7 -1.4	67.3 -2.1 -4.7	65.8 4.0 -4.4	67.2 8.4 0.2	66.7 -0.5 -4.8	66.1 5.2 -3.6	67.2 8.1 1.8
62.4 -8.4 -9.1	57.4 5.8 -10.1	60.7 17.4 -2.8	61.0 -4.3 -9.4	58.0 8.1 -8.7	60.8 16.8 0.5	59.8 -1.1 -9.6	58.7 10.5 -7.2	60.8 16.3 3.6
56.9 -12.6 -13.7	49.3 8.8 -15.2	54.3 26.2 -4.2	54.7 -6.4 -14.1	50.2 12.1 -13.1	54.4 25.3 0.7	52.9 -1.6 -14.5	51.3 15.7 -10.8	54.5 24.4 5.3
51.3 -16.8 -18.3	41.2 11.7 -20.2	47.9 34.9 -5.5	48.4 -8.6 -18.9	42.4 16.1 -17.4	48.0 33.7 1.0	46.1 -2.1 -19.3	43.8 20.9 -14.4	48.1 32.6 7.1
45.7 -21.0 -22.9	33.1 14.6 -25.3	41.5 43.6 -6.9	42.1 -10.7 -23.6	34.7 20.1 -21.8	41.7 42.1 1.2	39.2 -2.7 -24.1	36.4 26.1 -18.0	41.8 40.7 8.9
74.8 30.2 20.2	97.2 -6.9 42.1	80.1 -31.6 18.3	80.2 21.3 25.4	92.2 -14.1 35.1	79.2 -26.2 4.9	85.1 13.2 30.2	88.0 -20.2 29.3	78.7 -22.8 -3.5
72.3 22.7 15.1	89.1 -5.2 31.5	76.2 -23.7 13.7	76.3 16.0 19.1	85.3 -10.6 26.3	75.6 -19.7 3.7	80.0 9.9 22.7	82.2 -15.2 21.9	75.2 -17.1 -2.6
69.8 15.1 10.1	81.0 -3.4 21.0	72.4 -15.8 9.1	72.5 10.6 12.7	78.5 -7.1 17.5	72.0 -13.1 2.5	74.9 6.6 15.1	76.4 -10.1 14.6	71.7 -11.4 -1.7
67.3 7.6 5.0	72.9 -1.7 10.5	68.6 -7.9 4.6	68.6 5.3 6.4	71.6 -3.5 8.8	68.4 -6.6 1.2	69.8 3.3 7.6	70.6 -5.1 7.3	68.2 -5.7 -0.9
64.7 0.0 0.0	64.7 0.0 0.0	64.7 0.0 0.0	64.7 0.0 0.0	64.7 0.0 0.0	64.7 0.0 0.0	64.7 0.0 0.0	64.7 0.0 0.0	64.7 0.0 0.0
59.2 -4.2 -4.6	56.6 2.9 -5.1	58.3 8.7 -1.4	58.4 -2.1 -4.7	57.0 4.0 -4.4	58.4 8.4 0.2	57.9 -0.5 -4.8	57.3 5.2 -3.6	58.4 8.1 1.8
53.6 -8.4 -9.1	48.5 5.8 -10.1	51.9 17.4 -2.8	52.1 -4.3 -9.4	49.2 8.1 -8.7	52.0 16.8 0.5	51.0 -1.1 -9.6	49.9 10.5 -7.2	52.0 16.3 3.6
48.0 -12.6 -13.7	40.4 8.8 -15.2	45.5 26.2 -4.2	45.8 -6.4 -14.1	41.4 12.1 -13.1	45.6 25.3 0.7	44.1 -1.6 -14.5	42.5 15.7 -10.8	45.7 24.4 5.3
42.5 -16.8 -18.3	32.3 11.7 -20.2	39.1 34.9 -5.5	39.5 -8.6 -18.9	33.6 16.1 -17.4	39.2 33.7 1.0	37.2 -2.1 -19.3	35.0 20.9 -14.4	39.3 32.6 7.1
68.5 37.8 25.2	96.5 -8.6 52.6	75.1 -39.5 22.8	75.3 26.6 31.8	90.2 -17.7 43.8	74.0 -32.8 6.2	81.4 16.4 37.8	85.0 -25.3 36.6	73.4 -28.5 -4.4
66.0 30.2 20.2	88.4 -6.9 42.1	71.3 -31.6 18.3	71.4 21.3 25.4	83.4 -14.1 35.1	70.4 -26.2 4.9	76.3 13.2 30.2	79.2 -20.2 29.3	69.9 -22.8 -3.5
63.5 22.7 15.1	80.3 -5.2 31.5	67.4 -23.7 13.7	67.5 16.0 19.1	76.5 -10.6 26.3	66.8 -19.7 3.7	71.2 9.9 22.7	73.4 -15.2 21.9	66.4 -17.1 -2.6
61.0 15.1 10.1	72.2 -3.4 21.0	63.6 -15.8 9.1	63.7 10.6 12.7	69.6 -7.1 17.5	63.2 -13.1 2.5	66.1 6.6 15.1	67.5 -10.1 14.6	62.9 -11.4 -1.7
58.4 7.6 5.0	64.0 -1.7 10.5	59.8 -7.9 4.6	59.8 5.3 6.4	62.8 -3.5 8.8	59.5 -6.6 1.2	61.0 3.3 7.6	61.7 -5.1 7.3	59.4 -5.7 -0.9
55.9 0.0 0.0	55.9 0.0 0.0	55.9 0.0 0.0	55.9 0.0 0.0	55.9 0.0 0.0	55.9 0.0 0.0	55.9 0.0 0.0	55.9 0.0 0.0	55.9 0.0 0.0
50.4 -4.2 -4.6	47.8 2.9 -5.1	49.5 8.7 -1.4	49.6 -2.1 -4.7	48.1 4.0 -4.4	49.5 8.4 0.2	49.1 -0.5 -4.8	48.5 5.2 -3.6	49.6 8.1 1.8
44.8 -8.4 -9.1	39.7 5.8 -10.1	43.1 17.4 -2.8	43.3 -4.3 -9.4	40.4 8.1 -8.7	43.2 16.8 0.5	42.2 -1.1 -9.6	41.1 10.5 -7.2	43.2 16.3 3.6
39.2 -12.6 -13.7	31.6 8.8 -15.2	36.7 26.2 -4.2	37.0 -6.4 -14.1	32.6 12.1 -13.1	36.8 25.3 0.7	35.3 -1.6 -14.5	33.6 15.7 -10.8	36.9 24.4 5.3
62.2 45.3 30.2	95.8 -10.3 63.1	70.1 -47.4 27.4	70.3 31.9 38.2	88.3 -21.2 52.6	68.8 -39.3 7.4	77.7 19.7 45.3	82.0 -30.3 43.9	68.0 -34.2 -5.2
59.7 37.8 25.2	87.7 -8.6 52.6	66.3 -39.5 22.8	66.4 26.6 31.8	81.4 -17.7 43.8	65.2 -32.8 6.2	72.6 16.4 37.8	76.2 -25.3 36.6	64.5 -28.5 -4.4
57.2 30.2 20.2	79.6 -6.9 42.1	62.5 -31.6 18.3	62.6 21.3 25.4	74.5 -14.1 35.1	61.6 -26.2 4.9	67.5 13.2 30.2	70.4 -20.2 29.3	61.1 -22.8 -3.5
54.7 22.7 15.1	71.5 -5.2 31.5	58.6 -23.7 13.7	58.7 16.0 19.1	67.7 -10.6 26.3	58.0 -19.7 3.7	62.4 9.9 22.7	64.5 -15.2 21.9	57.6 -17.1 -2.6
52.1 15.1 10.1	63.3 -3.4 21.0	54.8 -15.8 9.1	54.8 10.6 12.7	60.8 -7.1 17.5	54.4 -13.1 2.5	57.3 6.6 15.1	58.7 -10.1 14.6	54.1 -11.4 -1.7
49.6 7.6 5.0	55.2 -1.7 10.5	50.9 -7.9 4.6	51.0 5.3 6.4	54.0 -3.5 8.8	50.7 -6.6 1.2	52.2 3.3 7.6	52.9 -5.1 7.3	50.6 -5.7 -0.9
47.1 0.0 0.0	47.1 0.0 0.0	47.1 0.0 0.0	47.1 0.0 0.0	47.1 0.0 0.0	47.1 0.0 0.0	47.1 0.0 0.0	47.1 0.0 0.0	47.1 0.0 0.0
41.5 -4.2 -4.6	39.0 2.9 -5.1	40.7 8.7 -1.4	40.8 -2.1 -4.7	39.3 4.0 -4.4	40.7 8.4 0.2	40.2 -0.5 -4.8	39.7 5.2 -3.6	40.8 8.1 1.8
36.0 -8.4 -9.1	30.9 5.8 -10.1	34.3 17.4 -2.8	34.5 -4.3 -9.4	31.6 8.1 -8.7	34.3 16.8 0.5	33.4 -1.1 -9.6	32.3 10.5 -7.2	34.4 16.3 3.6
55.9 52.9 35.3	95.1 -12.0 73.6	65.1 -55.4 32.0	65.4 37.2 44.5	86.3 -24.8 61.4	63.7 -45.9 8.6	74.0 23.0 52.9	79.0 -35.4 51.2	62.7 -39.9 -6.1
53.4 45.3 30.2	87.0 -10.3 63.1	61.3 -47.4 27.4	61.5 31.9 38.2	79.5 -21.2 52.6	60.0 -39.3 7.4	68.9 19.7 45.3	73.2 -30.3 43.9	59.2 -34.2 -5.2
50.9 37.8 25.2	78.9 -8.6 52.6	57.5 -39.5 22.8	57.6 26.6 31.8	72.6 -17.7 43.8	56.4 -32.8 6.2	63.8 16.4 37.8	67.4 -25.3 36.6	55.7 -28.5 -4.4
48.4 30.2 20.2	70.8 -6.9 42.1	53.6 -31.6 18.3	53.8 21.3 25.4	65.7 -14.1 35.1	52.8 -26.2 4.9	58.7 13.2 30.2	61.5 -20.2 29.3	52.2 -22.8 -3.5
45.8 22.7 15.1	62.6 -5.2 31.5	49.8 -23.7 13.7	49.9 16.0 19.1	58.9 -10.6 26.3	49.2 -19.7 3.7	53.6 9.9 22.7	55.7 -15.2 21.9	48.8 -17.1 -2.6
43.3 15.1 10.1	54.5 -3.4 21.0	46.0 -15.8 9.1	46.0 10.6 12.7	52.0 -7.1 17.5	45.5 -13.1 2.5	48.5 6.6 15.1	49.9 -10.1 14.6	45.3 -11.4 -1.7
40.8 7.6 5.0	46.4 -1.7 10.5	42.1 -7.9 4.6	42.2 5.3 6.4	45.2 -3.5 8.8	41.9 -6.6 1.2	43.4 3.3 7.6	44.1 -5.1 7.3	41.8 -5.7 -0.9
38.3 0.0 0.0	38.3 0.0 0.0	38.3 0.0 0.0	38.3 0.0 0.0	38.3 0.0 0.0	38.3 0.0 0.0	38.3 0.0 0.0	38.3 0.0 0.0	38.3 0.0 0.0
32.7 -4.2 -4.6	30.2 2.9 -5.1	31.9 8.7 -1.4	32.0 -2.1 -4.7	30.5 4.0 -4.4	31.9 8.4 0.2	31.4 -0.5 -4.8	30.9 5.2 -3.6	31.9 8.1 1.8
49.6 60.4 40.3	94.4 -13.8 84.1	60.2 -63.3 36.6	60.4 42.5 50.9	84.4 -28.3 70.2	58.5 -52.5 9.9	70.2 26.3 60.5	76.0 -40.4 58.5	57.4 -45.6 -7.0
47.1 52.9 35.3	86.3 -12.0 73.6	56.3 -55.4 32.0	56.6 37.2 44.5	77.5 -24.8 61.4	54.8 -45.9 8.6	65.1 23.0 52.9	70.2 -35.4 51.2	53.9 -39.9 -6.1
44.6 45.3 30.2	78.2 -10.3 63.1	52.5 -47.4 27.4	52.7 31.9 38.2	70.6 -21.2 52.6	51.2 -39.3 7.4	60.0 19.7 45.3	64.4 -30.3 43.9	50.4 -34.2 -5.2
42.1 37.8 25.2	70.1 -8.6 52.6	48.7 -39.5 22.8	48.8 26.6 31.8	63.8 -17.7 43.8	47.6 -32.8 6.2	54.9 16.4 37.8	58.5 -25.3 36.6	46.9 -28.5 -4.4
39.5 30.2 20.2	61.9 -6.9 42.1	44.8 -31.6 18.3	45.0 21.3 25.4	56.9 -14.1 35.1	44.0 -26.2 4.9	49.9 13.2 30.2	52.7 -20.2 29.3	43.4 -22.8 -3.5
37.0 22.7 15.1	53.8 -5.2 31.5	41.0 -23.7 13.7	41.1 16.0 19.1	50.1 -10.6 26.3	40.3 -19.7 3.7	44.8 9.9 22.7	46.9 -15.2 21.9	39.9 -17.1 -2.6
34.5 15.1 10.1	45.7 -3.4 21.0	37.2 -15.8 9.1	37.2 10.6 12.7	43.2 -7.1 17.5	36.7 -13.1 2.5	39.7 6.6 15.1	41.1 -10.1 14.6	36.5 -11.4 -1.7
32.0 7.6 5.0	37.6 -1.7 10.5	33.3 -7.9 4.6	33.3 5.3 6.4	36.3 -3.5 8.8	33.1 -6.6 1.2	34.6 3.3 7.6	35.3 -5.1 7.3	33.0 -5.7 -0.9
29.5 0.0 0.0	29.5 0.0 0.0	29.5 0.0 0.0	29.5 0.0 0.0	29.5 0.0 0.0	29.5 0.0 0.0	29.5 0.0 0.0	29.5 0.0 0.0	29.5 0.0 0.0
%XYZa,ICC	O:30.8 18.1 5.3	Y:75.1 86.2 16.3	L:14.2 28.3 11.6	C:15.7 23.4 55.6	V:11.0 8.6 29.0	M:32.3 17.4 25.2	N:5.7 6.0 6.6	W:95.1 100.0 108.9

%LAB*a,ICC O:49.6 60.4 40.3 Y:94.4 -13.8 84.1 L:60.2 -63.3 36.6 C:55.5 -33.6 -36.6 V:35.2 23.4 -40.4 M:48.7 69.8 -11.1 N:29.5 0.0 0.0 W:100.0 0.0 0.0

100.0	0.0	0.0	100.0	0.0	0.0	100.0	0.0	0.0	29.5	0.0	0.0	29.5	0.0	0.0	29.5	0.0	0.0												
92.6	1.0	-4.9	93.0	6.7	-2.7	93.7	7.9	3.3	38.3	0.0	0.0	34.2	0.0	0.0	100.0	0.0	0.0												
85.1	2.1	-9.9	86.0	13.4	-5.3	87.3	15.7	6.7	47.1	0.0	0.0	38.9	0.0	0.0	49.6	60.4	40.3												
77.7	3.1	-14.8	79.0	20.1	-8.0	81.0	23.6	10.0	55.9	0.0	0.0	43.6	0.0	0.0	55.5	-33.6	-36.6												
70.3	4.1	-19.7	72.0	26.8	-10.7	74.7	31.5	13.4	64.7	0.0	0.0	48.3	0.0	0.0	94.4	-13.8	84.1												
62.8	5.2	-24.6	65.0	33.4	-13.4	68.4	39.3	16.7	73.6	0.0	0.0	53.0	0.0	0.0	35.2	23.4	-40.4												
55.4	6.2	-29.6	58.0	40.1	-16.0	62.0	47.2	20.0	82.4	0.0	0.0	57.7	0.0	0.0	60.2	-63.3	36.6												
48.0	7.2	-34.5	51.0	46.8	-18.7	55.7	55.0	23.4	91.2	0.0	0.0	62.4	0.0	0.0	48.7	69.8	-11.1												
40.6	8.3	-39.4	44.0	53.5	-21.4	49.4	62.9	26.7	100.0	0.0	0.0	67.1	0.0	0.0															
97.6	1.1	8.8	96.0	-6.5	6.0	94.6	-5.0	-2.7	29.5	0.0	0.0	71.8	0.0	0.0															
91.2	0.0	0.0	91.2	0.0	0.0	91.2	0.0	0.0	38.3	0.0	0.0	76.5	0.0	0.0															
83.8	1.0	-4.9	84.2	6.7	-2.7	84.9	7.9	3.3	47.1	0.0	0.0	81.2	0.0	0.0															
76.3	2.1	-9.9	77.2	13.4	-5.3	78.5	15.7	6.7	55.9	0.0	0.0	85.9	0.0	0.0															
68.9	3.1	-14.8	70.2	20.1	-8.0	72.2	23.6	10.0	64.7	0.0	0.0	90.6	0.0	0.0															
61.5	4.1	-19.7	63.2	26.8	-10.7	65.9	31.5	13.4	73.6	0.0	0.0	95.3	0.0	0.0															
54.0	5.2	-24.6	56.2	33.4	-13.4	59.6	39.3	16.7	82.4	0.0	0.0	100.0	0.0	0.0															
46.6	6.2	-29.6	49.2	40.1	-16.0	53.2	47.2	20.0	91.2	0.0	0.0	29.5	0.0	0.0															
39.2	7.2	-34.5	42.2	46.8	-18.7	46.9	55.0	23.4	100.0	0.0	0.0	34.2	0.0	0.0															
95.2	2.2	17.7	92.0	-12.9	11.9	89.1	-10.0	-5.3	29.5	0.0	0.0	38.9	0.0	0.0															
88.8	1.1	8.8	87.2	-6.5	6.0	85.7	-5.0	-2.7	38.3	0.0	0.0	43.6	0.0	0.0															
82.4	0.0	0.0	82.4	0.0	0.0	82.4	0.0	0.0	47.1	0.0	0.0	48.3	0.0	0.0															
74.9	1.0	-4.9	75.4	6.7	-2.7	76.0	7.9	3.3	55.9	0.0	0.0	53.0	0.0	0.0															
67.5	2.1	-9.9	68.4	13.4	-5.3	69.7	15.7	6.7	64.7	0.0	0.0	57.7	0.0	0.0															
60.1	3.1	-14.8	61.4	20.1	-8.0	63.4	23.6	10.0	73.6	0.0	0.0	62.4	0.0	0.0															
52.6	4.1	-19.7	54.4	26.8	-10.7	57.1	31.5	13.4	82.4	0.0	0.0	67.1	0.0	0.0															
45.2	5.2	-24.6	47.4	33.4	-13.4	50.7	39.3	16.7	91.2	0.0	0.0	71.8	0.0	0.0															
37.8	6.2	-29.6	40.4	40.1	-16.0	44.4	47.2	20.0	100.0	0.0	0.0	76.5	0.0	0.0															
92.8	3.3	26.5	88.1	-19.4	17.9	83.7	-14.9	-8.0	29.5	0.0	0.0	81.2	0.0	0.0															
86.4	2.2	17.7	83.2	-12.9	11.9	80.3	-10.0	-5.3	38.3	0.0	0.0	85.9	0.0	0.0															
80.0	1.1	8.8	78.4	-6.5	6.0	76.9	-5.0	-2.7	47.1	0.0	0.0	90.6	0.0	0.0															
73.6	0.0	0.0	73.6	0.0	0.0	73.6	0.0	0.0	55.9	0.0	0.0	95.3	0.0	0.0															
66.1	1.0	-4.9	66.6	6.7	-2.7	67.2	7.9	3.3	64.7	0.0	0.0	100.0	0.0	0.0															
58.7	2.1	-9.9	59.6	13.4	-5.3	60.9	15.7	6.7	73.6	0.0	0.0	29.5	0.0	0.0															
51.3	3.1	-14.8	52.6	20.1	-8.0	54.6	23.6	10.0	82.4	0.0	0.0	34.2	0.0	0.0															
43.8	4.1	-19.7	45.6	26.8	-10.7	48.2	31.5	13.4	91.2	0.0	0.0	38.9	0.0	0.0															
36.4	5.2	-24.6	38.6	33.4	-13.4	41.9	39.3	16.7	100.0	0.0	0.0	43.6	0.0	0.0															
90.4	4.4	35.4	84.1	-25.8	23.8	78.2	-19.9	-10.6				48.3	0.0	0.0															
84.0	3.3	26.5	79.3	-19.4	17.9	74.9	-14.9	-8.0				53.0	0.0	0.0															
77.6	2.2	17.7	74.4	-12.9	11.9	71.5	-10.0	-5.3				57.7	0.0	0.0															
71.2	1.1	8.8	69.6	-6.5	6.0	68.1	-5.0	-2.7				62.4	0.0	0.0															
64.7	0.0	0.0	64.7	0.0	0.0	64.7	0.0	0.0				67.1	0.0	0.0															
57.3	1.0	-4.9	57.7	6.7	-2.7	58.4	7.9	3.3				71.8	0.0	0.0															
49.9	2.1	-9.9	50.7	13.4	-5.3	52.1	15.7	6.7				76.5	0.0	0.0															
42.4	3.1	-14.8	43.7	20.1	-8.0	45.8	23.6	10.0				81.2	0.0	0.0															
35.0	4.1	-19.7	36.7	26.8	-10.7	39.4	31.5	13.4				85.9	0.0	0.0															
88.0	5.5	44.2	80.1	-32.3	29.8	72.8	-24.9	-13.3				90.6	0.0	0.0															
81.6	4.4	35.4	75.3	-25.8	23.8	69.4	-19.9	-10.6				95.3	0.0	0.0															
75.2	3.3	26.5	70.4	-19.4	17.9	66.0	-14.9	-8.0				100.0	0.0	0.0															
68.7	2.2	17.7	65.6	-12.9	11.9	62.7	-10.0	-5.3				29.5	0.0	0.0															
62.3	1.1	8.8	60.8	-6.5	6.0	59.3	-5.0	-2.7				34.2	0.0	0.0															
55.9	0.0	0.0	55.9	0.0	0.0	55.9	0.0	0.0				38.9	0.0	0.0															
48.5	1.0	-4.9	48.9	6.7	-2.7	49.6	7.9	3.3				43.6	0.0	0.0															
41.1	2.1	-9.9	41.9	13.4	-5.3	43.3	15.7	6.7				48.3	0.0	0.0															
33.6	3.1	-14.8	34.9	20.1	-8.0	36.9	23.6	10.0				53.0	0.0	0.0															
85.6	6.6	53.1	76.1	-38.8	35.8	67.3	-29.9	-15.9				57.7	0.0	0.0															
79.2	5.5	44.2	71.3	-32.3	29.8	64.0	-24.9	-13.3				62.4	0.0	0.0															
72.8	4.4	35.4	66.5	-25.8	23.8	60.6	-19.9	-10.6				67.1	0.0	0.0															
66.3	3.3	26.5	61.6	-19.4	17.9	57.2	-14.9	-8.0				71.8	0.0	0.0															
59.9	2.2	17.7	56.8	-12.9	11.9	53.9	-10.0	-5.3				76.5	0.0	0.0															
53.5	1.1	8.8	51.9	-6.5	6.0	50.5	-5.0	-2.7				81.2	0.0	0.0															
47.1	0.0	0.0	47.1	0.0	0.0	47.1	0.0	0.0				85.9	0.0	0.0															
39.7	1.0	-4.9	40.1	6.7	-2.7	40.8	7.9	3.3				90.6	0.0	0.0															
32.2	2.1	-9.9	33.1	13.4	-5.3	34.5	15.7	6.7				95.3	0.0	0.0															
83.2	7.7	61.9	72.2	-45.2	41.7	61.9	-34.9	-18.6				100.0	0.0	0.0															
76.8	6.6	53.1	67.3	-38.8	35.8	58.5	-29.9	-15.9																					
70.4	5.5	44.2	62.5	-32.3	29.8	55.2	-24.9	-13.3																					
63.9	4.4	35.4	57.6	-25.8	23.8	51.8	-19.9	-10.6																					
57.5	3.3	26.5	52.8	-19.4	17.9	48.4	-14.9	-8.0																					
51.1	2.2	17.7	48.0	-12.9	11.9	45.0	-10.0	-5.3																					
44.7	1.1	8.8	43.1	-6.5	6.0	41.7	-5.0	-2.7																					
38.3	0.0	0.0	38.3	0.0	0.0	38.3	0.0	0.0																					
30.9	1.0	-4.9	31.3	6.7	-2.7	32.0	7.9	3.3																					
80.8	8.8	70.8	68.2	-51.7	47.7	56.5	-39.8	-21.2																					
74.4	7.7	61.9	63.3	-45.2	41.7	53.1	-34.9	-18.6																					
68.0	6.6	53.1	58.5	-38.8	35.8	49.7	-29.9	-15.9																					
61.5	5.5	44.2	53.7	-32.3	29.8	46.3	-24.9	-13.3																					
55.1	4.4	35.4	48.8	-25.8	23.8	43.0	-19.9	-10.6																					
48.7	3.3	26.5	44.0	-19.4	17.9	39.6	-14.9	-8.0																					
42.3	2.2	17.7	39.2	-12.9	11.9	36.2	-10.0	-5.3																					
35.9	1.1	8.8	34.3	-6.5	6.0	32.9	-5.0	-2.7																					
29.5	0.0	0.0	29.5	0.0	0.0	29.5	0.0	0.0																					

%XYZa,ICC O:30.8 18.1 5.3 Y:75.1 86.2 16.3 L:14.2 28.3 11.6 C:15.7 23.4 55.6 V:11.0 8.6 29.0 M:32.3 17.4 25.2 N:5.7 6.0 6.6 W:95.1 100.0 108.9

%LAB*a_8bit,CIE			O:120	202	178	Y:230	111	231	L:146	50	173	C:134	87	83	V:85	157	78	M:118	214	114	N:71	128	128	W:243	128	128
243	128	128	243	128	128	243	128	128	243	128	128	243	128	128	243	128	128	243	128	128	243	128	128	243	128	128
230	123	122	224	132	122	228	139	126	228	125	122	224	133	123	228	138	128	227	127	122	225	134	124	228	138	130
216	118	117	204	135	116	212	149	125	213	123	116	205	138	117	212	149	129	210	127	116	207	141	119	212	148	132
202	112	111	184	139	109	196	160	123	197	120	111	186	143	112	197	159	129	193	126	110	189	147	115	197	158	135
189	107	105	164	142	103	181	171	121	182	117	105	167	148	107	181	169	129	176	125	104	171	154	110	181	168	137
175	102	100	144	146	97	165	182	119	166	115	99	148	153	101	165	180	129	159	125	98	152	160	106	166	178	139
162	97	94	124	150	91	149	192	118	151	112	93	129	158	96	150	190	130	142	124	92	134	167	101	150	188	141
148	92	89	104	153	84	134	203	116	135	110	87	110	163	91	134	201	130	126	123	86	116	173	97	134	198	143
134	87	83	85	157	78	118	214	114	120	107	82	91	168	85	118	211	130	109	123	81	98	179	93	119	208	146
228	137	134	242	126	141	231	118	134	231	135	136	239	124	139	231	120	130	234	132	137	236	122	137	230	121	127
222	128	128	222	128	128	222	128	128	222	128	128	222	128	128	222	128	128	222	128	128	222	128	128	222	128	128
208	123	122	202	132	122	206	139	126	206	125	122	203	133	123	206	138	128	205	127	122	204	134	124	206	138	130
195	118	117	182	135	116	190	149	125	191	123	116	184	138	117	191	149	129	188	127	116	185	141	119	191	148	132
181	112	111	162	139	109	175	160	123	175	120	111	165	143	112	175	159	129	171	126	110	167	147	115	175	158	135
167	107	105	142	142	103	159	171	121	160	117	105	146	148	107	159	169	129	154	125	104	149	154	110	160	168	137
154	102	100	123	146	97	143	182	119	145	115	99	127	153	101	144	180	129	138	125	98	131	160	106	144	178	139
140	97	94	103	150	91	128	192	118	129	112	93	107	158	96	128	190	130	121	124	92	113	167	101	128	188	141
126	92	89	83	153	84	112	203	116	114	110	87	88	163	91	112	201	130	104	123	86	94	173	97	113	198	143
213	147	140	240	124	154	219	109	139	219	141	144	234	119	150	218	112	131	225	136	147	229	116	146	217	114	126
206	137	134	220	126	141	210	118	134	210	135	136	217	124	139	209	120	130	213	132	137	214	122	137	209	121	127
200	128	128	200	128	128	200	128	128	200	128	128	200	128	128	200	128	128	200	128	128	200	128	128	200	128	128
187	123	122	180	132	122	184	139	126	185	125	122	181	133	123	185	138	128	183	127	122	182	134	124	185	138	130
173	118	117	161	135	116	169	149	125	169	123	116	162	138	117	169	149	129	167	127	116	164	141	119	169	148	132
159	112	111	141	139	109	153	160	123	154	120	111	143	143	112	153	159	129	150	126	110	146	147	115	154	158	135
146	107	105	121	142	103	137	171	121	138	117	105	124	148	107	138	169	129	133	125	104	127	154	110	138	168	137
132	102	100	101	146	97	122	182	119	123	115	99	105	153	101	122	180	129	116	125	98	109	160	106	122	178	139
118	97	94	81	150	91	106	192	118	108	112	93	86	158	96	106	190	130	99	124	92	91	167	101	107	188	141
197	156	147	238	122	167	207	99	145	207	148	151	229	115	160	205	104	133	216	140	156	221	109	155	204	107	125
191	147	140	218	124	154	197	109	139	198	141	144	212	119	150	196	112	131	204	136	147	207	116	146	196	114	126
185	137	134	198	126	141	188	118	134	188	135	136	195	124	139	187	120	130	191	132	137	193	122	137	187	121	127
179	128	128	179	128	128	179	128	128	179	128	128	179	128	128	179	128	128	179	128	128	179	128	128	179	128	128
165	123	122	159	132	122	163	139	126	163	125	122	160	133	123	163	138	128	162	127	122	160	134	124	163	138	130
151	118	117	139	135	116	147	149	125	148	123	116	140	138	117	147	149	129	145	127	116	142	141	119	147	148	132
138	112	111	119	139	109	132	160	123	132	120	111	121	143	112	132	159	129	128	126	110	124	147	115	132	158	135
124	107	105	99	142	103	116	171	121	117	117	105	102	148	107	116	169	129	111	125	104	106	154	110	116	168	137
110	102	100	79	146	97	100	182	119	101	115	99	83	153	101	100	180	129	94	125	98	88	160	106	101	178	139
182	165	153	237	120	180	195	89	150	195	154	159	224	111	171	193	96	134	207	144	165	214	103	164	191	100	124
176	156	147	217	122	167	185	99	145	185	148	151	207	115	160	184	104	133	194	140	156	200	109	155	183	107	125
169	147	140	197	124	154	176	109	139	176	141	144	191	119	150	175	112	131	182	136	147	185	116	146	174	114	126
163	137	134	177	126	141	166	118	134	166	135	136	174	124	139	166	120	130	169	132	137	171	122	137	166	121	127
157	128	128	157	128	128	157	128	128	157	128	128	157	128	128	157	128	128	157	128	128	157	128	128	157	128	128
143	123	122	137	132	122	141	139	126	142	125	122	138	133	123	141	138	128	140	127	122	139	134	124	141	138	130
130	118	117	117	135	116	126	149	125	126	123	116	119	138	117	126	149	129	123	127	116	121	141	119	126	148	132
116	112	111	97	139	109	110	160	123	111	120	111	100	143	112	110	159	129	106	126	110	102	147	115	110	158	135
102	107	105	78	142	103	94	171	121	95	117	105	81	148	107	94	169	129	90	125	104	84	154	110	95	168	137
166	174	159	235	117	193	182	79	156	183	161	167	219	106	182	180	88	136	198	148	174	207	97	173	178	93	123
160	165	153	215	120	180	173	89	150	173	154	159	203	111	171	171	96	134	185	144	165	192	103	164	170	100	124
154	156	147	195	122	167	164	99	145	164	148	151	186	115	160	162	104	133	173	140	156	178	109	155	161	107	125
148	147	140	175	124	154	154	109	139	154	141	144	169	119	150	153	112	131	160	136	147	164	116	146	152	114	126
142	137	134	155	126	141	145	118	134	145	135	136	152	124	139	144	120	130	148	132	137	150	122	137	144	121	127
135	128	128	135	128	128	135	128	128	135	128	128	135	128	128	135	128	128	135	128	128	135	128	128	135	128	128
122	123	122	116	132	122	120	139	126	120	125	122	116	133	123	120	138	128	119	127	122	117	134	124	120	138	130
108	118	117	96	135	116	104	149	125	105	123	116	97	138	117	104	149	129	102	127	116	99	141	119	104	148	132
94	112	111	76	139	109	88	160	123	89	120	111	78	143	112	89	159	129	85	126	110	81	147	115	89	158	135
151	184	165	233	115	206	170	70	162	171	167	175	215	102	193	167	80	137	189	152	184	199	91	182	165	86	122
145	174	159	213	117	193	161	79	156	161	161	167	198	106	182	158	88	136	176	148	174	185	97	173	157	93	123
138	165	153	193	120	180	151	89	150	152	154	159	181	111	171	149	96	134	164	144	165	171	103	164	148	100	124
132	156	147	173	122	167	142	99	145	142	148	151	164	115	160	140	104	133	151	140	156	157	109	155	139	107	125
126	147	140	154	124	154	133	109	139	133	141	144	147	119	150	132	112	131	139	136	147	142	116	146	131	114	126
120	137	134	134	126	141	123	118	134	123	135	136	131	124	139	123	120	130	126	132	137	128	122	137	122	121	127
114	128	128	114	128	128	114	128	128	114	128	128	114	128	128	114	128	128	114	128	128	114	128	128	114	128	128
100	123	122	94	132	122	98	139	126	98	125	122	95	133	123	98	138	128	97	127	122	96	134	124	98	138	130
87	118	117	74	135	116	82	149	125	83	123	116	76	138	117	83	149	129	80	127	116	77	141	119	83	148	132
135	193	171	231	113	219	158	60	167	159	174	183	210	98	203	154	72	139	180	156	193	192	85	191	152	79	120
129	184	165	212	115	206	149	70	162	149	167	175	193	102	193	145	80	137	167	152	184	178	91	182	143	86	122
123	174	159	192	117	193	139	79	156	140	161	167	176	106	182	137	88	136	155	148	174	163	97	173	135	93	123
117	165	153	172	120	180	130	89	150	130	154	159	159	111	171	128	96	134	142	144	165	149	103	164	126	100	124
111	156	147	152	122	167	120	99	145	121	148	151	143	115	160	119	104	133	130	140	156	135	109	155	118	107	125
105	147	140	132	124	154	111	109	139	111	141	144	126	119	150	110	112	131	117	136	147	121	116	146	109	114	126
98	137	134	112	126	141	102	118	134	102	135	136	109	124	139	101	120	130	105	132	137	106	122	137	101	121	127
92	128	128	92	128	128	92	128	128	92	128	128	92	128	128	92	128	128	92	128	128	92	128	128	92	128	128
79	123	122	72	132	122	77	139	126	77	125	122	73	133	123	77	138	128	75	127	122	74	134	124	77	138	130
120	202	178	230	111	231	146	50	173	146	180	191	205	93	214	142	63	140	170	160	202	185	78	200	139	72	119
114	193	171	210	113	219	136	60	167	137	174	183	188	98	203	133	72	139	158	156	193	170	85	191	130	79	120
108	184	165	190	115	206	127	70	162	127	167	175	171	102	193	124	80	137	145	152	184	156	91	182	122	86	122
101	174	159	170	117	193	118	79	156	118	161	167	155	106	182	115	88	136	133	148	174	142	97	173	113	93	123
95	165	153	150	120	180	108	89	150	109	154	159	138	111	171	106	96	134	121	144	165	128	103	164	105	100	124
89	156	147	130	122	167	99	99	145	99	148	151	121	115	160	97	104	133	108	140	156	113	109	155	96	107	125
83	147	140	110	124	154	89	109	139	90	141	144	104	119	150	88	112	131	96	136	147	99	116	146	88	114	126
77	137	134	91	126	141	80	118	134	80	135	136	87	124	139	79	120	130	83	132	137	85	122	137	79	121	127
71	128	128	71	128	128	71	128	128	71	128	128	71	128	128	71	128	128	71	128	128	71	128	128	71	128	128
%XYZa_8bit,CIE			O:70	41	12	Y:170	195	37	L:32	64	26	C:36	53	126	V:25	19	66	M:73	39	57	N:13	14	15	W:215	226	246

%LAB*a_8bit,CIE			O:120	202	178	Y:230	111	231	L:146	50	173	C:134	87	83	V:85	157	78	M:118	214	114	N:71	128	128	W:243	128	128
243	128	128	243	128	128	243	128	128	71	128	128	71	128	128	71	128	128									
225	129	122	226	136	125	228	138	132	92	128	128	82	128	128	243	128	128									
207	131	116	209	144	121	212	147	136	114	128	128	94	128	128	120	202	178									
189	132	110	192	153	118	197	157	140	135	128	128	105	128	128	134	87	83									
171	133	104	175	161	115	181	167	144	157	128	128	117	128	128	230	111	231									
152	134	98	158	169	112	166	176	149	179	128	128	128	128	128	85	157	78									
134	136	92	140	177	108	150	186	153	200	128	128	140	128	128	146	50	173									
116	137	86	123	186	105	135	196	157	222	128	128	151	128	128	118	214	114									
98	138	80	106	194	102	119	205	161	243	128	128	163	128	128												
238	129	139	234	120	135	230	122	125	71	128	128	174	128	128												
222	128	128	222	128	128	222	128	128	92	128	128	186	128	128												
204	129	122	205	136	125	206	138	132	114	128	128	197	128	128												
185	131	116	187	144	121	191	147	136	135	128	128	209	128	128												
167	132	110	170	153	118	175	157	140	157	128	128	220	128	128												
149	133	104	153	161	115	160	167	144	179	128	128	232	128	128												
131	134	98	136	169	112	144	176	149	200	128	128	243	128	128												
113	136	92	119	177	108	129	186	153	222	128	128	71	128	128												
94	137	86	102	186	105	113	196	157	243	128	128	82	128	128												
232	131	150	224	112	143	217	116	121	71	128	128	94	128	128												
216	129	139	212	120	135	208	122	125	92	128	128	105	128	128												
200	128	128	200	128	128	200	128	128	114	128	128	117	128	128												
182	129	122	183	136	125	185	138	132	135	128	128	128	128	128												
164	131	116	166	144	121	169	147	136	157	128	128	140	128	128												
146	132	110	149	153	118	154	157	140	179	128	128	151	128	128												
127	133	104	132	161	115	138	167	144	200	128	128	163	128	128												
109	134	98	114	169	112	123	176	149	222	128	128	174	128	128												
91	136	92	97	177	108	107	186	153	243	128	128	186	128	128												
226	132	161	214	104	150	203	110	118	71	128	128	197	128	128												
210	131	150	202	112	143	195	116	121	92	128	128	209	128	128												
194	129	139	190	120	135	187	122	125	114	128	128	220	128	128												
179	128	128	179	128	128	179	128	128	135	128	128	232	128	128												
160	129	122	161	136	125	163	138	132	157	128	128	243	128	128												
142	131	116	144	144	121	148	147	136	179	128	128	71	128	128												
124	132	110	127	153	118	132	157	140	200	128	128	82	128	128												
106	133	104	110	161	115	117	167	144	222	128	128	94	128	128												
88	134	98	93	169	112	101	176	149	243	128	128	105	128	128												
220	133	172	204	96	157	190	103	115				117	128	128												
204	132	161	193	104	150	182	110	118				128	128	128												
188	131	150	181	112	143	174	116	121				140	128	128												
173	129	139	169	120	135	165	122	125				151	128	128												
157	128	128	157	128	128	157	128	128				163	128	128												
139	129	122	140	136	125	142	138	132				174	128	128												
121	131	116	123	144	121	126	147	136				186	128	128												
102	132	110	106	153	118	111	157	140				197	128	128												
84	133	104	88	161	115	95	167	144				209	128	128												
214	135	182	195	88	165	177	97	112				220	128	128												
198	133	172	183	96	157	168	103	115				232	128	128												
183	132	161	171	104	150	160	110	118				243	128	128												
167	131	150	159	112	143	152	116	121				71	128	128												
151	129	139	147	120	135	144	122	125				82	128	128												
135	128	128	135	128	128	135	128	128				94	128	128												
117	129	122	118	136	125	120	138	132				105	128	128												
99	131	116	101	144	121	104	147	136				117	128	128												
81	132	110	84	153	118	89	157	140				128	128	128												
208	136	193	185	80	172	163	91	108				140	128	128												
192	135	182	173	88	165	155	97	112				151	128	128												
177	133	172	161	96	157	147	103	115				163	128	128												
161	132	161	149	104	150	139	110	118				174	128	128												
145	131	150	138	112	143	130	116	121				186	128	128												
130	129	139	126	120	135	122	122	125				197	128	128												
114	128	128	114	128	128	114	128	128				209	128	128												
96	129	122	97	136	125	98	138	132				220	128	128												
77	131	116	80	144	121	83	147	136				232	128	128												
202	138	204	175	72	179	150	85	105				243	128	128												
186	136	193	163	80	172	142	91	108																		
171	135	182	151	88	165	134	97	112																		
155	133	172	140	96	157	125	103	115																		
139	132	161	128	104	150	117	110	118																		
124	131	150	116	112	143	109	116	121																		
108	129	139	104	120	135	100	122	125																		
92	128	128	92	128	128	92	128	128																		
74	129	122	75	136	125	77	138	132																		
196	139	215	165	64	187	137	79	102																		
181	138	204	154	72	179	128	85	105																		
165	136	193	142	80	172	120	91	108																		
149	135	182	130	88	165	112	97	112																		
133	133	172	118	96	157	104	103	115																		
118	132	161	106	104	150	95	110	118																		
102	131	150	94	112	143	87	116	121																		
86	129	139	82	120	135	79	122	125																		
71	128	128	71	128	128	71	128	128																		
%XYZa_8bit,CIE			O:70	41	12	Y:170	195	37	L:32	64	26	C:36	53	126	V:25	19	66	M:73	39	57	N:13	14	15	W:215	226	246

%LAB*a_8bit,ICC			O:127	205	180	Y:241	110	236	L:153	47	175	C:141	85	81	V:90	158	76	M:124	217	114	N:75	128	128	W:255	128	128
255	128	128	255	128	128	255	128	128	255	128	128	255	128	128	255	128	128	255	128	128	255	128	128	255	128	128
241	123	122	234	132	122	239	139	126	239	125	122	235	133	122	239	139	128	237	127	122	236	135	123	239	138	130
227	117	116	214	135	115	222	150	124	223	123	116	215	138	117	222	150	129	220	127	116	217	141	119	223	149	133
212	112	110	193	139	109	206	161	123	207	120	110	195	143	111	206	160	129	202	126	109	198	148	114	206	159	135
198	106	105	172	143	102	190	173	121	191	117	104	176	149	106	190	171	129	185	125	103	179	155	110	190	170	137
184	101	99	152	147	96	173	184	119	175	114	98	156	154	100	174	182	130	167	125	97	160	161	105	174	180	139
170	96	93	131	150	89	157	195	117	159	112	92	136	159	95	157	193	130	150	124	91	141	168	100	158	191	142
156	90	87	110	154	83	141	206	116	143	109	86	116	164	89	141	203	130	132	123	85	122	175	96	142	201	144
141	85	81	90	158	76	124	217	114	126	106	80	96	169	83	125	214	130	115	123	79	103	182	91	125	211	146
239	138	134	253	126	141	242	118	134	242	135	136	250	123	139	242	120	130	246	132	138	247	122	137	241	121	127
233	128	128	233	128	128	233	128	128	233	128	128	233	128	128	233	128	128	233	128	128	233	128	128	233	128	128
218	123	122	212	132	122	216	139	126	216	125	122	213	133	122	216	139	128	215	127	122	214	135	123	216	138	130
204	117	116	191	135	115	200	150	124	200	123	116	193	138	117	200	150	129	197	127	116	195	141	119	200	149	133
190	112	110	171	139	109	184	161	123	184	120	110	173	143	111	184	160	129	180	126	109	176	148	114	184	159	135
176	106	105	150	143	102	167	173	121	168	117	104	153	149	106	167	171	129	162	125	103	157	155	110	168	170	137
162	101	99	129	147	96	151	184	119	152	114	98	133	154	100	151	182	130	145	125	97	138	161	105	152	180	139
147	96	93	109	150	89	134	195	117	136	112	92	114	159	95	135	193	130	127	124	91	119	168	100	135	191	142
133	90	87	88	154	83	118	206	116	120	109	86	94	164	89	119	203	130	110	123	85	100	175	96	119	201	144
223	147	141	251	124	155	230	108	140	230	142	144	245	119	150	229	111	131	236	136	147	240	115	147	228	113	126
216	138	134	231	126	141	220	118	134	220	135	136	228	123	139	219	120	130	223	132	138	225	122	137	219	121	127
210	128	128	210	128	128	210	128	128	210	128	128	210	128	128	210	128	128	210	128	128	210	128	128	210	128	128
196	123	122	189	132	122	194	139	126	194	125	122	190	133	122	194	139	128	193	127	122	191	135	123	194	138	130
182	117	116	169	135	115	177	150	124	178	123	116	170	138	117	178	150	129	175	127	116	172	141	119	178	149	133
167	112	110	148	139	109	161	161	123	162	120	110	151	143	111	161	160	129	157	126	109	153	148	114	161	159	135
153	106	105	127	143	102	145	173	121	146	117	104	131	149	106	145	171	129	140	125	103	134	155	110	145	170	137
139	101	99	107	147	96	128	184	119	130	114	98	111	154	100	129	182	130	122	125	97	115	161	105	129	180	139
125	96	93	86	150	89	112	195	117	114	112	92	91	159	95	112	193	130	105	124	91	96	168	100	113	191	142
207	157	147	250	121	168	217	98	146	217	148	152	240	114	162	215	103	133	227	141	157	232	109	156	214	106	125
200	147	141	229	124	155	207	108	140	207	142	144	223	119	150	206	111	131	214	136	147	217	115	147	205	113	126
194	138	134	208	126	141	197	118	134	197	135	136	205	123	139	197	120	130	201	132	138	202	122	137	196	121	127
188	128	128	188	128	128	188	128	128	188	128	128	188	128	128	188	128	128	188	128	128	188	128	128	188	128	128
173	123	122	167	132	122	171	139	126	171	125	122	168	133	122	171	139	128	170	127	122	169	135	123	171	138	130
159	117	116	146	135	115	155	150	124	155	123	116	148	138	117	155	150	129	153	127	116	150	141	119	155	149	133
145	112	110	126	139	109	139	161	123	139	120	110	128	143	111	139	160	129	135	126	109	131	148	114	139	159	135
131	106	105	105	143	102	122	173	121	123	117	104	108	149	106	122	171	129	117	125	103	112	155	110	123	170	137
117	101	99	84	147	96	106	184	119	107	114	98	88	154	100	106	182	130	100	125	97	93	161	105	107	180	139
191	167	154	248	119	182	204	88	151	205	155	161	235	110	173	202	94	134	217	145	167	224	102	165	201	99	124
184	157	147	227	121	168	194	98	146	195	148	152	218	114	162	193	103	133	204	141	157	210	109	156	192	106	125
178	147	141	206	124	155	185	108	140	185	142	144	200	119	150	184	111	131	191	136	147	195	115	147	183	113	126
172	138	134	186	126	141	175	118	134	175	135	136	183	123	139	174	120	130	178	132	138	180	122	137	174	121	127
165	128	128	165	128	128	165	128	128	165	128	128	165	128	128	165	128	128	165	128	128	165	128	128	165	128	128
151	123	122	144	132	122	149	139	126	149	125	122	145	133	122	149	139	128	148	127	122	146	135	123	149	138	130
137	117	116	124	135	115	132	150	124	133	123	116	125	138	117	133	150	129	130	127	116	127	141	119	133	149	133
123	112	110	103	139	109	116	161	123	117	120	110	106	143	111	116	160	129	113	126	109	108	148	114	116	159	135
108	106	105	82	143	102	100	173	121	101	117	104	86	149	106	100	171	129	95	125	103	89	155	110	100	170	137
175	176	160	246	117	195	192	77	157	192	162	169	230	105	184	189	86	136	208	149	176	217	96	175	187	91	122
168	167	154	225	119	182	182	88	151	182	155	161	213	110	173	180	94	134	195	145	167	202	102	165	178	99	124
162	157	147	205	121	168	172	98	146	172	148	152	195	114	162	170	103	133	182	141	157	187	109	156	169	106	125
155	147	141	184	124	155	162	108	140	162	142	144	178	119	150	161	111	131	169	136	147	172	115	147	160	113	126
149	138	134	163	126	141	152	118	134	152	135	136	160	123	139	152	120	130	156	132	138	157	122	137	151	121	127
143	128	128	143	128	128	143	128	128	143	128	128	143	128	128	143	128	128	143	128	128	143	128	128	143	128	128
128	123	122	122	132	122	126	139	126	127	125	122	123	133	122	126	139	128	125	127	122	124	135	123	126	138	130
114	117	116	101	135	115	110	150	124	110	123	116	103	138	117	110	150	129	108	127	116	105	141	119	110	149	133
100	112	110	81	139	109	94	161	123	94	120	110	83	143	111	94	160	129	90	126	109	86	148	114	94	159	135
159	186	167	244	115	209	179	67	163	179	169	177	225	101	195	176	78	137	198	153	186	209	89	184	173	84	121
152	176	160	224	117	195	169	77	157	169	162	169	208	105	184	166	86	136	185	149	176	194	96	175	165	91	122
146	167	154	203	119	182	159	88	151	160	155	161	190	110	173	157	94	134	172	145	167	179	102	165	156	99	124
139	157	147	182	121	168	149	98	146	150	148	152	173	114	162	148	103	133	159	141	157	165	109	156	147	106	125
133	147	141	162	124	155	140	108	140	140	142	144	155	119	150	139	111	131	146	136	147	150	115	147	138	113	126
127	138	134	141	126	141	130	118	134	130	135	136	138	123	139	129	120	130	133	132	138	135	122	137	129	121	127
120	128	128	120	128	128	120	128	128	120	128	128	120	128	128	120	128	128	120	128	128	120	128	128	120	128	128
106	123	122	99	132	122	104	139	126	104	125	122	100	133	122	104	139	128	103	127	122	101	135	123	104	138	130
92	117	116	79	135	115	87	150	124	88	123	116	80	138	117	88	150	129	85	127	116	82	141	119	88	149	133
143	196	173	243	113	222	166	57	169	167	176	185	220	96	207	162	69	139	189	157	196	201	83	194	160	77	120
136	186	167	222	115	209	156	67	163	157	169	177	203	101	195	153	78	137	176	153	186	187	89	184	151	84	121
130	176	160	201	117	195	147	77	157	147	162	169	185	105	184	144	86	136	163	149	176	172	96	175	142	91	122
123	167	154	180	119	182	137	88	151	137	155	161	168	110	173	135	94	134	150	145	167	157	102	165	133	99	124
117	157	147	160	121	168	127	98	146	127	148	152	150	114	162	125	103	133	137	141	157	142	109	156	124	106	125
110	147	141	139	124	155	117	108	140	117	142	144	133	119	150	116	111	131	124	136	147	127	115	147	115	113	126
104	138	134	118	126	141	107	118	134	108	135	136	115	123	139	107	120	130	111	132	138	112	122	137	107	121	127
98	128	128	98	128	128	98	128	128	98	128	128	98	128	128	98	128	128	98	128	128	98	128	128	98	128	128
83	123	122	77	132	122	81	139	126	82	125	122	78	133	122	81	139	128	80	127	122	79	135	123	81	138	130
127	205	180	241	110	236	153	47	175	154	182	193	215	92	218	149	61	141	179	162	205	194	76	203	146	70	119
120	196	173	220	113	222	144	57	169	144	176	185	198	96	207	140	69	139	166	157	196	179	83	194	137	77	120
114	186	167	199	115	209	134	67	163	134	169	177	180	101	195	131	78	137	153	153	186	164	89	184	129	84	121
107	176	160	179	117	195	124	77	157	124	162	169	163	105	184	121	86	136	140	149	176	149	96	175	120	91	122
101	167	154	158	119	182	114	88	151	115	155	161	145	110	173	112	94	134	127	145	167	134	102	165	111	99	124
94	157	147	137	121	168	105	98	146	105	148	152	128	114	162	103	103	133	114	141	157	120	109	156	102	106	125
88	147	141	117	124	155	95	108	140	95	142	144	110	119	150	94	111	131	101	136	147	105	115	147	93	113	126
82	138	134	96	126	141	85	118	134	85	135	136	93	123	139	84	120	130	88	132	138	90	122	137	84	121	127
75	128	128	75	128	128	75	128	128	75	128	128	75	128	128	75	128	128	75	128	128	75	128	128	75	128	128
%XYZa_8bit,ICC			O:78	46	13	Y:191	220	42	L:36	72	30	C:40	60	142	V:28	22	74	M:82	44	64	N:15	15	17	W:242	255	278

%LAB*a_8bit,ICC O:127 205 180 Y:241 110 236 L:153 47 175 C:141 85 81 V:90 158 76 M:124 217 114 N:75 128 128 W:255 128 128

255	128	128	255	128	128	255	128	128	75	128	128	75	128	128	75	128	128									
236	129	122	237	137	125	239	138	132	98	128	128	87	128	128	255	128	128									
217	131	115	219	145	121	223	148	137	120	128	128	99	128	128	127	205	180									
198	132	109	201	154	118	207	158	141	143	128	128	111	128	128	141	85	81									
179	133	103	184	162	114	190	168	145	165	128	128	123	128	128	241	110	236									
160	135	96	166	171	111	174	178	149	188	128	128	135	128	128	90	158	76									
141	136	90	148	179	107	158	188	154	210	128	128	147	128	128	153	47	175									
122	137	84	130	188	104	142	198	158	233	128	128	159	128	128	124	217	114									
103	139	78	112	196	101	126	209	162	255	128	128	171	128	128												
249	129	139	245	120	136	241	122	125	75	128	128	183	128	128												
233	128	128	233	128	128	233	128	128	98	128	128	195	128	128												
214	129	122	215	137	125	216	138	132	120	128	128	207	128	128												
195	131	115	197	145	121	200	148	137	143	128	128	219	128	128												
176	132	109	179	154	118	184	158	141	165	128	128	231	128	128												
157	133	103	161	162	114	168	168	145	188	128	128	243	128	128												
138	135	96	143	171	111	152	178	149	210	128	128	255	128	128												
119	136	90	125	179	107	136	188	154	233	128	128	75	128	128												
100	137	84	108	188	104	120	198	158	255	128	128	87	128	128												
243	131	151	235	111	143	227	115	121	75	128	128	99	128	128												
226	129	139	222	120	136	219	122	125	98	128	128	111	128	128												
210	128	128	210	128	128	210	128	128	120	128	128	123	128	128												
191	129	122	192	137	125	194	138	132	143	128	128	135	128	128												
172	131	115	174	145	121	178	148	137	165	128	128	147	128	128												
153	132	109	156	154	118	162	158	141	188	128	128	159	128	128												
134	133	103	139	162	114	146	168	145	210	128	128	171	128	128												
115	135	96	121	171	111	129	178	149	233	128	128	183	128	128												
96	136	90	103	179	107	113	188	154	255	128	128	195	128	128												
237	132	162	225	103	151	213	109	118	75	128	128	207	128	128												
220	131	151	212	111	143	205	115	121	98	128	128	219	128	128												
204	129	139	200	120	136	196	122	125	120	128	128	231	128	128												
188	128	128	188	128	128	188	128	128	143	128	128	243	128	128												
169	129	122	170	137	125	171	138	132	165	128	128	255	128	128												
150	131	115	152	145	121	155	148	137	188	128	128	75	128	128												
131	132	109	134	154	118	139	158	141	210	128	128	87	128	128												
112	133	103	116	162	114	123	168	145	233	128	128	99	128	128												
93	135	96	98	171	111	107	178	149	255	128	128	111	128	128												
230	134	173	214	95	159	199	102	114				123	128	128												
214	132	162	202	103	151	191	109	118				135	128	128												
198	131	151	190	111	143	182	115	121				147	128	128												
181	129	139	177	120	136	174	122	125				159	128	128												
165	128	128	165	128	128	165	128	128				171	128	128												
146	129	122	147	137	125	149	138	132				183	128	128												
127	131	115	129	145	121	133	148	137				195	128	128												
108	132	109	112	154	118	117	158	141				207	128	128												
89	133	103	94	162	114	101	168	145				219	128	128												
224	135	185	204	87	166	186	96	111				231	128	128												
208	134	173	192	95	159	177	102	114				243	128	128												
192	132	162	180	103	151	168	109	118				255	128	128												
175	131	151	167	111	143	160	115	121				75	128	128												
159	129	139	155	120	136	151	122	125				87	128	128												
143	128	128	143	128	128	143	128	128				99	128	128												
124	129	122	125	137	125	126	138	132				111	128	128												
105	131	115	107	145	121	110	148	137				123	128	128												
86	132	109	89	154	118	94	158	141				135	128	128												
218	136	196	194	78	174	172	90	108				147	128	128												
202	135	185	182	87	166	163	96	111				159	128	128												
186	134	173	169	95	159	155	102	114				171	128	128												
169	132	162	157	103	151	146	109	118				183	128	128												
153	131	151	145	111	143	137	115	121				195	128	128												
136	129	139	132	120	136	129	122	125				207	128	128												
120	128	128	120	128	128	120	128	128				219	128	128												
101	129	122	102	137	125	104	138	132				231	128	128												
82	131	115	84	145	121	88	148	137				243	128	128												
212	138	207	184	70	181	158	83	104				255	128	128												
196	136	196	172	78	174	149	90	108																		
179	135	185	159	87	166	141	96	111																		
163	134	173	147	95	159	132	102	114																		
147	132	162	135	103	151	123	109	118																		
130	131	151	122	111	143	115	115	121																		
114	129	139	110	120	136	106	122	125																		
98	128	128	98	128	128	98	128	128																		
79	129	122	80	137	125	82	138	132																		
206	139	219	174	62	189	144	77	101																		
190	138	207	162	70	181	135	83	104																		
173	136	196	149	78	174	127	90	108																		
157	135	185	137	87	166	118	96	111																		
141	134	173	125	95	159	110	102	114																		
124	132	162	112	103	151	101	109	118																		
108	131	151	100	111	143	92	115	121																		
92	129	139	88	120	136	84	122	125																		
75	128	128	75	128	128	75	128	128																		

%XYZa_8bit,ICC O:78 46 13 Y:191 220 42 L:36 72 30 C:40 60 142 V:28 22 74 M:82 44 64 N:15 15 17 W:242 255 278

```
% olv'*_8bit, 9x9x9 grid
255 255 255 | 255 255 255 | 255 255 255 | 255 255 255 | 255 255 255 | 255 255 255 | 255 255 255 | 255 255 255 | 255 255 255
223 255 255 | 223 223 255 | 255 223 255 | 223 247 255 | 231 223 255 | 255 223 247 | 223 239 255 | 239 223 255 | 255 223 239
191 255 255 | 191 191 255 | 255 191 255 | 191 239 255 | 207 191 255 | 255 191 239 | 191 223 255 | 223 191 255 | 255 191 223
159 255 255 | 159 159 255 | 255 159 255 | 159 231 255 | 183 159 255 | 255 159 231 | 159 207 255 | 207 159 255 | 255 159 207
128 255 255 | 128 128 255 | 255 128 255 | 128 223 255 | 159 128 255 | 255 128 223 | 128 191 255 | 191 128 255 | 255 128 191
96  255 255 | 96  96  255 | 255 96  255 | 96  215 255 | 135 96  255 | 255 96  215 | 96  175 255 | 175 96  255 | 255 96  175
64  255 255 | 64  64  255 | 255 64  255 | 64  207 255 | 112 64  255 | 255 64  207 | 64  159 255 | 159 64  255 | 255 64  159
32  255 255 | 32  32  255 | 255 32  255 | 32  199 255 | 88  32  255 | 255 32  199 | 32  143 255 | 143 32  255 | 255 32  143
0   255 255 | 0   0   255 | 255 0   255 | 0   191 255 | 64  0   255 | 255 0   191 | 0   127 255 | 127 0   255 | 255 0   127
255 223 223 | 255 255 223 | 223 255 223 | 255 231 223 | 247 255 223 | 223 255 231 | 255 239 223 | 239 255 223 | 223 255 239
223 223 223 | 223 223 223 | 223 223 223 | 223 223 223 | 223 223 223 | 223 223 223 | 223 223 223 | 223 223 223 | 223 223 223
191 223 223 | 191 191 223 | 223 191 223 | 191 215 223 | 199 191 223 | 223 191 215 | 191 207 223 | 207 191 223 | 223 191 207
159 223 223 | 159 159 223 | 223 159 223 | 159 207 223 | 175 159 223 | 223 159 207 | 159 191 223 | 191 159 223 | 223 159 191
128 223 223 | 128 128 223 | 223 128 223 | 128 199 223 | 151 128 223 | 223 128 199 | 128 175 223 | 175 128 223 | 223 128 175
96  223 223 | 96  96  223 | 223 96  223 | 96  191 223 | 127 96  223 | 223 96  191 | 96  159 223 | 159 96  223 | 223 96  159
64  223 223 | 64  64  223 | 223 64  223 | 64  183 223 | 104 64  223 | 223 64  183 | 64  143 223 | 143 64  223 | 223 64  143
32  223 223 | 32  32  223 | 223 32  223 | 32  175 223 | 80  32  223 | 223 32  175 | 32  127 223 | 127 32  223 | 223 32  127
0   223 223 | 0   0   223 | 223 0   223 | 0   167 223 | 56  0   223 | 223 0   167 | 0   112 223 | 112 0   223 | 223 0   112
255 191 191 | 255 255 191 | 191 255 191 | 255 207 191 | 239 255 191 | 191 255 207 | 255 223 191 | 223 255 191 | 191 255 223
223 191 191 | 223 223 191 | 191 223 191 | 223 199 191 | 215 223 191 | 191 223 199 | 223 207 191 | 207 223 191 | 191 223 207
191 191 191 | 191 191 191 | 191 191 191 | 191 191 191 | 191 191 191 | 191 191 191 | 191 191 191 | 191 191 191 | 191 191 191
159 191 191 | 159 159 191 | 191 159 191 | 159 183 191 | 167 159 191 | 191 159 183 | 159 175 191 | 175 159 191 | 191 159 175
128 191 191 | 128 128 191 | 191 128 191 | 128 175 191 | 143 128 191 | 191 128 175 | 128 159 191 | 159 128 191 | 191 128 159
96  191 191 | 96  96  191 | 191 96  191 | 96  167 191 | 120 96  191 | 191 96  167 | 96  143 191 | 143 96  191 | 191 96  143
64  191 191 | 64  64  191 | 191 64  191 | 64  159 191 | 96  64  191 | 191 64  159 | 64  127 191 | 127 64  191 | 191 64  127
32  191 191 | 32  32  191 | 191 32  191 | 32  151 191 | 72  32  191 | 191 32  151 | 32  112 191 | 112 32  191 | 191 32  112
0   191 191 | 0   0   191 | 191 0   191 | 0   143 191 | 48  0   191 | 191 0   143 | 0   96  191 | 96  0   191 | 191 0   96
255 159 159 | 255 255 159 | 159 255 159 | 255 183 159 | 231 255 159 | 159 255 183 | 255 207 159 | 207 255 159 | 159 255 207
223 159 159 | 223 223 159 | 159 223 159 | 223 175 159 | 207 223 159 | 159 223 175 | 223 191 159 | 191 223 159 | 159 223 191
191 159 159 | 191 191 159 | 159 191 159 | 191 167 159 | 183 191 159 | 159 191 167 | 191 175 159 | 175 191 159 | 159 191 175
159 159 159 | 159 159 159 | 159 159 159 | 159 159 159 | 159 159 159 | 159 159 159 | 159 159 159 | 159 159 159 | 159 159 159
128 159 159 | 128 128 159 | 159 128 159 | 128 151 159 | 135 128 159 | 159 128 151 | 128 143 159 | 143 128 159 | 159 128 143
96  159 159 | 96  96  159 | 159 96  159 | 96  143 159 | 112 96  159 | 159 96  143 | 96  127 159 | 127 96  159 | 159 96  127
64  159 159 | 64  64  159 | 159 64  159 | 64  135 159 | 88  64  159 | 159 64  135 | 64  112 159 | 112 64  159 | 159 64  112
32  159 159 | 32  32  159 | 159 32  159 | 32  127 159 | 64  32  159 | 159 32  127 | 32  96  159 | 96  32  159 | 159 32  96
0   159 159 | 0   0   159 | 159 0   159 | 0   120 159 | 40  0   159 | 159 0   120 | 0   80  159 | 80  0   159 | 159 0   80
255 128 128 | 255 255 128 | 128 255 128 | 255 159 128 | 223 255 128 | 128 255 159 | 255 191 128 | 191 255 128 | 128 255 191
223 128 128 | 223 223 128 | 128 223 128 | 223 151 128 | 199 223 128 | 128 223 151 | 223 175 128 | 175 223 128 | 128 223 175
191 128 128 | 191 191 128 | 128 191 128 | 191 143 128 | 175 191 128 | 128 191 143 | 191 159 128 | 159 191 128 | 128 191 159
159 128 128 | 159 159 128 | 128 159 128 | 159 135 128 | 151 159 128 | 128 159 135 | 159 143 128 | 143 159 128 | 128 159 143
128 128 128 | 128 128 128 | 128 128 128 | 128 128 128 | 128 128 128 | 128 128 128 | 128 128 128 | 128 128 128 | 128 128 128
96  127 128 | 96  96  128 | 127 96  128 | 96  120 128 | 104 96  128 | 128 96  120 | 96  112 128 | 112 96  128 | 128 96  112
64  127 128 | 64  64  128 | 127 64  128 | 64  112 128 | 80  64  128 | 128 64  112 | 64  96  128 | 96  64  128 | 128 64  96
32  127 128 | 32  32  128 | 127 32  128 | 32  104 128 | 56  32  128 | 128 32  104 | 32  80  128 | 80  32  128 | 128 32  80
0   127 128 | 0   0   128 | 127 0   128 | 0   96  128 | 32  0   128 | 128 0   96  | 0   64  128 | 64  0   128 | 128 0   64
255 96  96  | 255 255 96  | 96  255 96  | 255 135 96  | 215 255 96  | 96  255 135 | 255 175 96  | 175 255 96  | 96  255 175
223 96  96  | 223 223 96  | 96  223 96  | 223 127 96  | 191 223 96  | 96  223 127 | 223 159 96  | 159 223 96  | 96  223 159
191 96  96  | 191 191 96  | 96  191 96  | 191 120 96  | 167 191 96  | 96  191 120 | 191 143 96  | 143 191 96  | 96  191 143
159 96  96  | 159 159 96  | 96  159 96  | 159 112 96  | 143 159 96  | 96  159 112 | 159 127 96  | 127 159 96  | 96  159 127
128 96  96  | 127 128 96  | 96  128 96  | 128 104 96  | 120 128 96  | 96  128 104 | 128 112 96  | 112 128 96  | 96  128 112
96  96  96  | 96  96  96  | 96  96  96  | 96  96  96  | 96  96  96  | 96  96  96  | 96  96  96  | 96  96  96  | 96  96  96
64  96  96  | 64  64  96  | 96  64  96  | 64  88  96  | 72  64  96  | 96  64  88  | 64  80  96  | 80  64  96  | 96  64  80
32  96  96  | 32  32  96  | 96  32  96  | 32  80  96  | 48  32  96  | 96  32  80  | 32  64  96  | 64  32  96  | 96  32  64
0   96  96  | 0   0   96  | 96  0   96  | 0   72  96  | 24  0   96  | 96  0   72  | 0   48  96  | 48  0   96  | 96  0   48
255 64  64  | 255 255 64  | 64  255 64  | 255 112 64  | 207 255 64  | 64  255 112 | 255 159 64  | 159 255 64  | 64  255 159
223 64  64  | 223 223 64  | 64  223 64  | 223 104 64  | 183 223 64  | 64  223 104 | 223 143 64  | 143 223 64  | 64  223 143
191 64  64  | 191 191 64  | 64  191 64  | 191 96  64  | 159 191 64  | 64  191 96  | 191 127 64  | 127 191 64  | 64  191 127
159 64  64  | 159 159 64  | 64  159 64  | 159 88  64  | 135 159 64  | 64  159 88  | 159 112 64  | 112 159 64  | 64  159 112
128 64  64  | 127 128 64  | 64  128 64  | 128 80  64  | 112 128 64  | 64  128 80  | 128 96  64  | 96  128 64  | 64  128 96
96  64  64  | 96  96  64  | 64  96  64  | 96  72  64  | 88  96  64  | 64  96  72  | 96  80  64  | 80  96  64  | 64  96  80
64  64  64  | 64  64  64  | 64  64  64  | 64  64  64  | 64  64  64  | 64  64  64  | 64  64  64  | 64  64  64  | 64  64  64
32  64  64  | 32  32  64  | 64  32  64  | 32  56  64  | 40  32  64  | 64  32  56  | 32  48  64  | 48  32  64  | 64  32  48
0   64  64  | 0   0   64  | 64  0   64  | 0   48  64  | 16  0   64  | 64  0   48  | 0   32  64  | 32  0   64  | 64  0   32
255 32  32  | 255 255 32  | 32  255 32  | 255 88  32  | 199 255 32  | 32  255 88  | 255 143 32  | 143 255 32  | 32  255 143
223 32  32  | 223 223 32  | 32  223 32  | 223 80  32  | 175 223 32  | 32  223 80  | 223 127 32  | 127 223 32  | 32  223 127
191 32  32  | 191 191 32  | 32  191 32  | 191 72  32  | 151 191 32  | 32  191 72  | 191 112 32  | 112 191 32  | 32  191 112
159 32  32  | 159 159 32  | 32  159 32  | 159 64  32  | 127 159 32  | 32  159 64  | 159 96  32  | 96  159 32  | 32  159 96
128 32  32  | 127 128 32  | 32  128 32  | 128 56  32  | 104 128 32  | 32  128 56  | 128 80  32  | 80  128 32  | 32  128 80
96  32  32  | 96  96  32  | 32  96  32  | 96  48  32  | 80  96  32  | 32  96  48  | 96  64  32  | 64  96  32  | 32  96  64
64  32  32  | 64  64  32  | 32  64  32  | 64  40  32  | 56  64  32  | 32  64  40  | 64  48  32  | 48  64  32  | 32  64  48
32  32  32  | 32  32  32  | 32  32  32  | 32  32  32  | 32  32  32  | 32  32  32  | 32  32  32  | 32  32  32  | 32  32  32
0   32  32  | 0   0   32  | 32  0   32  | 0   24  32  | 8   0   32  | 32  0   24  | 0   16  32  | 16  0   32  | 32  0   16
255 0   0   | 255 255 0   | 0   255 0   | 255 64  0   | 191 255 0   | 0   255 64  | 255 127 0   | 127 255 0   | 0   255 127
223 0   0   | 223 223 0   | 0   223 0   | 223 56  0   | 167 223 0   | 0   223 56  | 223 112 0   | 112 223 0   | 0   223 112
191 0   0   | 191 191 0   | 0   191 0   | 191 48  0   | 143 191 0   | 0   191 48  | 191 96  0   | 96  191 0   | 0   191 96
159 0   0   | 159 159 0   | 0   159 0   | 159 40  0   | 120 159 0   | 0   159 40  | 159 80  0   | 80  159 0   | 0   159 80
128 0   0   | 127 128 0   | 0   128 0   | 128 32  0   | 96  128 0   | 0   128 32  | 128 64  0   | 64  128 0   | 0   128 64
96  0   0   | 96  96  0   | 0   96  0   | 96  24  0   | 72  96  0   | 0   96  24  | 96  48  0   | 48  96  0   | 0   96  48
64  0   0   | 64  64  0   | 0   64  0   | 64  16  0   | 48  64  0   | 0   64  16  | 64  32  0   | 32  64  0   | 0   64  32
32  0   0   | 32  32  0   | 0   32  0   | 32  8   0   | 24  32  0   | 0   32  8   | 32  16  0   | 16  32  0   | 0   32  16
0   0   0   | 0   0   0   | 0   0   0   | 0   0   0   | 0   0   0   | 0   0   0   | 0   0   0   | 0   0   0   | 0   0   0
```

% olv'*_8bit, 9x9x9 grid

255	255	255	255	255	255	255	255	255	0	0	0	0	0	0	0	0	0			
223	231	255	247	223	255	255	223	231	32	32	32	17	17	17	255	255	255			
191	207	255	239	191	255	255	191	207	64	64	64	34	34	34	255	0	0			
159	183	255	231	159	255	255	159	183	96	96	96	51	51	51	0	255	255			
128	159	255	223	128	255	255	128	159	128	128	128	68	68	68	255	255	0			
96	135	255	215	96	255	255	96	135	159	159	159	85	85	85	0	0	255			
64	112	255	207	64	255	255	64	112	191	191	191	102	102	102	0	255	0			
32	88	255	199	32	255	255	32	88	223	223	223	119	119	119	255	0	255			
0	64	255	191	0	255	255	0	64	255	255	255	136	136	136						
255	247	223	231	255	223	223	255	247	0	0	0	153	153	153						
223	223	223	223	223	223	223	223	223	32	32	32	170	170	170						
191	199	223	215	191	223	223	191	199	64	64	64	187	187	187						
159	175	223	207	159	223	223	159	175	96	96	96	204	204	204						
128	151	223	199	128	223	223	128	151	128	128	128	221	221	221						
96	127	223	191	96	223	223	96	127	159	159	159	238	238	238						
64	104	223	183	64	223	223	64	104	191	191	191	255	255	255						
32	80	223	175	32	223	223	32	80	223	223	223	0	0	0						
0	56	223	167	0	223	223	0	56	255	255	255	17	17	17						
255	239	191	207	255	191	191	255	239	0	0	0	34	34	34						
223	215	191	199	223	191	191	223	215	32	32	32	51	51	51						
191	191	191	191	191	191	191	191	191	64	64	64	68	68	68						
159	167	191	183	159	191	191	159	167	96	96	96	85	85	85						
128	143	191	175	128	191	191	128	143	128	128	128	102	102	102						
96	120	191	167	96	191	191	96	120	159	159	159	119	119	119						
64	96	191	159	64	191	191	64	96	191	191	191	136	136	136						
32	72	191	151	32	191	191	32	72	223	223	223	153	153	153						
0	48	191	143	0	191	191	0	48	255	255	255	170	170	170						
255	231	159	183	255	159	159	255	231	0	0	0	187	187	187						
223	207	159	175	223	159	159	223	207	32	32	32	204	204	204						
191	183	159	167	191	159	159	191	183	64	64	64	221	221	221						
159	159	159	159	159	159	159	159	159	96	96	96	238	238	238						
128	135	159	151	128	159	159	128	135	128	128	128	255	255	255						
96	112	159	143	96	159	159	96	112	159	159	159	0	0	0						
64	88	159	135	64	159	159	64	88	191	191	191	17	17	17						
32	64	159	127	32	159	159	32	64	223	223	223	34	34	34						
0	40	159	120	0	159	159	0	40	255	255	255	51	51	51						
255	223	128	159	255	128	128	255	223				68	68	68						
223	199	128	151	223	128	128	223	199				85	85	85						
191	175	128	143	191	128	128	191	175				102	102	102						
159	151	128	135	159	128	128	159	151				119	119	119						
128	128	128	128	128	128	128	128	128				136	136	136						
96	104	128	120	96	128	128	96	104				153	153	153						
64	80	128	112	64	128	128	64	80				170	170	170						
32	56	128	104	32	128	128	32	56				187	187	187						
0	32	128	96	0	128	128	0	32				204	204	204						
255	215	96	135	255	96	96	255	215				221	221	221						
223	191	96	127	223	96	96	223	191				238	238	238						
191	167	96	120	191	96	96	191	167				255	255	255						
159	143	96	112	159	96	96	159	143				0	0	0						
128	120	96	104	128	96	96	128	120				17	17	17						
96	96	96	96	96	96	96	96	96				34	34	34						
64	72	96	88	64	96	96	64	72				51	51	51						
32	48	96	80	32	96	96	32	48				68	68	68						
0	24	96	72	0	96	96	0	24				85	85	85						
255	207	64	112	255	64	64	255	207				102	102	102						
223	183	64	104	223	64	64	223	183				119	119	119						
191	159	64	96	191	64	64	191	159				136	136	136						
159	135	64	88	159	64	64	159	135				153	153	153						
128	112	64	80	128	64	64	128	112				170	170	170						
96	88	64	72	96	64	64	96	88				187	187	187						
64	64	64	64	64	64	64	64	64				204	204	204						
32	40	64	56	32	64	64	32	40				221	221	221						
0	16	64	48	0	64	64	0	16				238	238	238						
255	199	32	88	255	32	32	255	199				255	255	255						
223	175	32	80	223	32	32	223	175												
191	151	32	72	191	32	32	191	151												
159	127	32	64	159	32	32	159	127												
128	104	32	56	128	32	32	128	104												
96	80	32	48	96	32	32	96	80												
64	56	32	40	64	32	32	64	56												
32	32	32	32	32	32	32	32	32												
0	8	32	24	0	32	32	0	8												
255	191	0	64	255	0	0	255	191												
223	167	0	56	223	0	0	223	167												
191	143	0	48	191	0	0	191	143												
159	120	0	40	159	0	0	159	120												
128	96	0	32	128	0	0	128	96												
96	72	0	24	96	0	0	96	72												
64	48	0	16	64	0	0	64	48												
32	24	0	8	32	0	0	32	24												
0	0	0	0	0	0	0	0	0												

% cmyn'*_8bit, 9x9x9 grid

0	0	0	0	0	0	0	0	0	0	0	0	0	0	0	0	0	0	0	0	0	0	0	0	0	0	0	0	0	0	0	0	0	0	0	0
32	0	0	0	32	32	0	0	0	32	0	0	32	8	0	0	24	32	0	0	0	32	8	0	32	16	0	0	16	32	0	0	0	32	16	0
64	0	0	0	64	64	0	0	0	64	0	0	64	16	0	0	48	64	0	0	0	64	16	0	64	32	0	0	32	64	0	0	0	64	32	0
96	0	0	0	96	96	0	0	0	96	0	0	96	24	0	0	72	96	0	0	0	96	24	0	96	48	0	0	48	96	0	0	0	96	48	0
128	0	0	0	128	128	0	0	0	128	0	0	128	32	0	0	96	128	0	0	0	128	32	0	128	64	0	0	64	128	0	0	0	128	64	0
159	0	0	0	159	159	0	0	0	159	0	0	159	40	0	0	120	159	0	0	0	159	40	0	159	80	0	0	80	159	0	0	0	159	80	0
191	0	0	0	191	191	0	0	0	191	0	0	191	48	0	0	143	191	0	0	0	191	48	0	191	96	0	0	96	191	0	0	0	191	96	0
223	0	0	0	223	223	0	0	0	223	0	0	223	56	0	0	167	223	0	0	0	223	56	0	223	112	0	0	112	223	0	0	0	223	112	0
255	0	0	0	255	255	0	0	0	255	0	0	255	64	0	0	191	255	0	0	0	255	64	0	255	128	0	0	128	255	0	0	0	255	128	0
0	32	32	0	0	0	32	0	32	0	32	0	0	24	32	0	8	0	32	0	32	0	24	0	0	16	32	0	16	0	32	0	32	0	16	0
32	32	32	0	32	32	32	0	32	32	32	0	32	32	32	0	32	32	32	0	32	32	32	0	32	32	32	0	32	32	32	0	32	32	32	0
64	32	32	0	64	64	32	0	32	64	32	0	64	40	32	0	56	64	32	0	32	64	40	0	64	48	32	0	48	64	32	0	32	64	48	0
96	32	32	0	96	96	32	0	32	96	32	0	96	48	32	0	80	96	32	0	32	96	48	0	96	64	32	0	64	96	32	0	32	96	64	0
128	32	32	0	128	128	32	0	32	128	32	0	128	56	32	0	104	128	32	0	32	128	56	0	128	80	32	0	80	128	32	0	32	128	80	0
159	32	32	0	159	159	32	0	32	159	32	0	159	64	32	0	128	159	32	0	32	159	64	0	159	96	32	0	96	159	32	0	32	159	96	0
191	32	32	0	191	191	32	0	32	191	32	0	191	72	32	0	151	191	32	0	32	191	72	0	191	112	32	0	112	191	32	0	32	191	112	0
223	32	32	0	223	223	32	0	32	223	32	0	223	80	32	0	175	223	32	0	32	223	80	0	223	128	32	0	128	223	32	0	32	223	128	0
255	32	32	0	255	255	32	0	32	255	32	0	255	88	32	0	199	255	32	0	32	255	88	0	255	143	32	0	143	255	32	0	32	255	143	0
0	64	64	0	0	0	64	0	64	0	64	0	0	48	64	0	16	0	64	0	64	0	48	0	0	32	64	0	32	0	64	0	64	0	32	0
32	64	64	0	32	32	64	0	64	32	64	0	32	56	64	0	40	32	64	0	64	32	56	0	32	48	64	0	48	32	64	0	64	32	48	0
64	64	64	0	64	64	64	0	64	64	64	0	64	64	64	0	64	64	64	0	64	64	64	0	64	64	64	0	64	64	64	0	64	64	64	0
96	64	64	0	96	96	64	0	64	96	64	0	96	72	64	0	88	96	64	0	64	96	72	0	96	80	64	0	80	96	64	0	64	96	80	0
128	64	64	0	128	128	64	0	64	128	64	0	128	80	64	0	112	128	64	0	64	128	80	0	128	96	64	0	96	128	64	0	64	128	96	0
159	64	64	0	159	159	64	0	64	159	64	0	159	88	64	0	135	159	64	0	64	159	88	0	159	112	64	0	112	159	64	0	64	159	112	0
191	64	64	0	191	191	64	0	64	191	64	0	191	96	64	0	159	191	64	0	64	191	96	0	191	128	64	0	128	191	64	0	64	191	128	0
223	64	64	0	223	223	64	0	64	223	64	0	223	104	64	0	183	223	64	0	64	223	104	0	223	143	64	0	143	223	64	0	64	223	143	0
255	64	64	0	255	255	64	0	64	255	64	0	255	112	64	0	207	255	64	0	64	255	112	0	255	159	64	0	159	255	64	0	64	255	159	0
0	96	96	0	0	0	96	0	96	0	96	0	0	72	96	0	24	0	96	0	96	0	72	0	0	48	96	0	48	0	96	0	96	0	48	0
32	96	96	0	32	32	96	0	96	32	96	0	32	80	96	0	48	32	96	0	96	32	80	0	32	64	96	0	64	32	96	0	96	32	64	0
64	96	96	0	64	64	96	0	96	64	96	0	64	88	96	0	72	64	96	0	96	64	88	0	64	80	96	0	80	64	96	0	96	64	80	0
96	96	96	0	96	96	96	0	96	96	96	0	96	96	96	0	96	96	96	0	96	96	96	0	96	96	96	0	96	96	96	0	96	96	96	0
128	96	96	0	128	128	96	0	96	128	96	0	128	104	96	0	120	128	96	0	96	128	104	0	128	112	96	0	112	128	96	0	96	128	112	0
159	96	96	0	159	159	96	0	96	159	96	0	159	112	96	0	143	159	96	0	96	159	112	0	159	128	96	0	128	159	96	0	96	159	128	0
191	96	96	0	191	191	96	0	96	191	96	0	191	120	96	0	167	191	96	0	96	191	120	0	191	143	96	0	143	191	96	0	96	191	143	0
223	96	96	0	223	223	96	0	96	223	96	0	223	128	96	0	191	223	96	0	96	223	128	0	223	159	96	0	159	223	96	0	96	223	159	0
255	96	96	0	255	255	96	0	96	255	96	0	255	135	96	0	215	255	96	0	96	255	135	0	255	175	96	0	175	255	96	0	96	255	175	0
0	128	128	0	0	0	128	0	128	0	128	0	0	96	128	0	32	0	128	0	128	0	96	0	0	64	128	0	64	0	128	0	128	0	64	0
32	128	128	0	32	32	128	0	128	32	128	0	32	104	128	0	56	32	128	0	128	32	104	0	32	80	128	0	80	32	128	0	128	32	80	0
64	128	128	0	64	64	128	0	128	64	128	0	64	112	128	0	80	64	128	0	128	64	112	0	64	96	128	0	96	64	128	0	128	64	96	0
96	128	128	0	96	96	128	0	128	96	128	0	96	120	128	0	104	96	128	0	128	96	120	0	96	112	128	0	112	96	128	0	128	96	112	0
128	128	128	0	128	128	128	0	128	128	128	0	128	128	128	0	128	128	128	0	128	128	128	0	128	128	128	0	128	128	128	0	128	128	128	0
159	128	128	0	159	159	128	0	128	159	128	0	159	135	128	0	151	159	128	0	128	159	135	0	159	143	128	0	143	159	128	0	128	159	143	0
191	128	128	0	191	191	128	0	128	191	128	0	191	143	128	0	175	191	128	0	128	191	143	0	191	159	128	0	159	191	128	0	128	191	159	0
223	128	128	0	223	223	128	0	128	223	128	0	223	151	128	0	199	223	128	0	128	223	151	0	223	175	128	0	175	223	128	0	128	223	175	0
255	128	128	0	255	255	128	0	128	255	128	0	255	159	128	0	223	255	128	0	128	255	159	0	255	191	128	0	191	255	128	0	128	255	191	0
0	159	159	0	0	0	159	0	159	0	159	0	0	120	159	0	40	0	159	0	159	0	120	0	0	80	159	0	80	0	159	0	159	0	80	0
32	159	159	0	32	32	159	0	159	32	159	0	32	128	159	0	64	32	159	0	159	32	128	0	32	96	159	0	96	32	159	0	159	32	96	0
64	159	159	0	64	64	159	0	159	64	159	0	64	135	159	0	88	64	159	0	159	64	135	0	64	112	159	0	112	64	159	0	159	64	112	0
96	159	159	0	96	96	159	0	159	96	159	0	96	143	159	0	112	96	159	0	159	96	143	0	96	128	159	0	128	96	159	0	159	96	128	0
128	159	159	0	128	128	159	0	159	128	159	0	128	151	159	0	135	128	159	0	159	128	151	0	128	143	159	0	143	128	159	0	159	128	143	0
159	159	159	0	159	159	159	0	159	159	159	0	159	159	159	0	159	159	159	0	159	159	159	0	159	159	159	0	159	159	159	0	159	159	159	0
191	159	159	0	191	191	159	0	159	191	159	0	191	167	159	0	183	191	159	0	159	191	167	0	191	175	159	0	175	191	159	0	159	191	175	0
223	159	159	0	223	223	159	0	159	223	159	0	223	175	159	0	207	223	159	0	159	223	175	0	223	191	159	0	191	223	159	0	159	223	191	0
255	159	159	0	255	255	159	0	159	255	159	0	255	183	159	0	231	255	159	0	159	255	183	0	255	207	159	0	207	255	159	0	159	255	207	0
0	191	191	0	0	0	191	0	191	0	191	0	0	143	191	0	48	0	191	0	191	0	143	0	0	96	191	0	96	0	191	0	191	0	96	0
32	191	191	0	32	32	191	0	191	32	191	0	32	151	191	0	72	32	191	0	191	32	151	0	32	112	191	0	112	32	191	0	191	32	112	0
64	191	191	0	64	64	191	0	191	64	191	0	64	159	191	0	96	64	191	0	191	64	159	0	64	128	191	0	128	64	191	0	191	64	128	0
96	191	191	0	96	96	191	0	191	96	191	0	96	167	191	0	120	96	191	0	191	96	167	0	96	143	191	0	143	96	191	0	191	96	143	0
128	191	191	0	128	128	191	0	191	128	191	0	128	175	191	0	143	128	191	0	191	128	175	0	128	159	191	0	159	128	191	0	191	128	159	0
159	191	191	0	159	159	191	0	191	159	191	0	159	183	191	0	167	159	191	0	191	159	183	0	159	175	191	0	175	159	191	0	191	159	175	0
191	191	191	0	191	191	191	0	191	191	191	0	191	191	191	0	191	191	191	0	191	191	191	0	191	191	191	0	191	191	191	0	191	191	191	0
223	191	191	0	223	223	191	0	191	223	191	0	223	199	191	0	215	223	191	0	191	223	199	0	223	207	191	0	207	223	191	0	191	223	207	0
255	191	191	0	255	255	191	0	191	255	191	0	255	207	191	0	239	255	191	0	191	255	207	0	255	223	191	0	223	255	191	0	191	255	223	0
0	223	223	0	0	0	223	0	223	0	223	0	0	167	223	0	56	0	223	0	223	0	167	0	0	112	223	0	112	0	223	0	223	0	112	0
32	223	223	0	32	32	223	0	223	32	223	0	32	175	223	0	80	32	223	0	223	32	175	0	32	128	223	0	128	32	223	0	223	32	128	0
64	223	223	0	64	64	223	0	223	64	223	0	64	183	223	0	104	64	223	0	223	64	183	0	64	143	223	0	143	64	223	0	223	64	143	0
96	223	223	0	96	96	223	0	223	96	223	0	96	191	223	0	128	96	223	0	223	96	191	0	96	159	223	0	159	96	223	0	223	96	159	0
128	223	223	0	128	128	223	0	223	128	223	0	128	199	223	0	151	128	223	0	223	128	199	0	128	175	223	0	175	128	223	0	223	128	175	0
159	223	223	0	159	159	223	0	223	159	223	0	159	207	223	0	175	159	223	0	223	159	207	0	159	191	223	0	191	159	223	0	223	159	191	0
191	223	223	0	191	191	223	0	223	191	223	0	191	215	223	0	199	191	223	0	223	191	215	0	191	207	223	0	207	191	223	0	223	191	207	0
223	223	223	0	223	223	223	0	223	223	223	0	223	223	223	0	223	223	223	0	223	223	223	0	223	223	223	0	223	223	223	0	223	223	223	0
255	223	223	0	255	255	223	0	223	255	223	0	255	231	223	0	247	255	223	0	223	255	231	0	255	239	223	0	239	255	223	0	223	255	239	0
0	255	255	0	0	0	255	0	255	0	255	0	0	191	255	0	64	0	255	0	255	0	191	0	0	128	255	0	128	0	255	0	255	0	128	0
32	255	255	0	32	32	255	0	255	32	255	0	32	199	255	0	88	32	255	0	255	32	199	0	32	143	255	0	143	32	255	0	255	32	143	0
64	255	255	0	64	64	255	0	255	64	255	0	64	207	255	0	112	64	255	0	255	64	207	0	64	159	255	0	159	64	255	0	255	64	159	0
96	255	255	0	96	96	255	0	255	96	255	0	96	215	255	0	135	96	255	0	255	96	215	0	96	175	255	0	175	96	255	0	255	96	175	0
128	255	255	0	128	128	255	0	255	128	255	0	128	223	255	0	159	128	255	0	255	128	223	0	128	191	255	0	191	128	255	0	255	128	191	0
159	255	255	0	159	159	255	0	255	159	255	0	159	231	255	0	183	159	255	0	255	159	231	0	159	207	255	0	207	159	255	0	255	159	207	0
191	255	255	0	191	191	255	0	255	191	255	0	191	239	255	0	207	191	255	0	255	191	239	0	191	223	255	0	223	191	255	0	255	191	223	0
223	255	255	0	223	223	255	0	255	223	255	0	223	247	255	0	231	223	255	0	255	223	247	0	223	239	255	0	239	223	255	0	255	223	239	0
255	255	255	0	255	255	255	0	255	255	255	0	255	255	255	0	255	255	255	0	255	255	255	0	255	255	255	0	255	255	255	0	255	255	255	0

% cmyn'*_8bit, 9x9x9 grid

0	0	0	0
32	24	0	0
64	48	0	0
96	72	0	0
128	96	0	0
159	120	0	0
191	143	0	0
223	167	0	0
255	191	0	0
0	8	32	0
32	32	32	0
64	56	32	0
96	80	32	0
128	104	32	0
159	128	32	0
191	151	32	0
223	175	32	0
255	199	32	0
0	16	64	0
32	40	64	0
64	64	64	0
96	88	64	0
128	112	64	0
159	135	64	0
191	159	64	0
223	183	64	0
255	207	64	0
0	24	96	0
32	48	96	0
64	72	96	0
96	96	96	0
128	120	96	0
159	143	96	0
191	167	96	0
223	191	96	0
255	215	96	0
0	32	128	0
32	56	128	0
64	80	128	0
96	104	128	0
128	128	128	0
159	151	128	0
191	175	128	0
223	199	128	0
255	223	128	0
0	40	159	0
32	64	159	0
64	88	159	0
96	112	159	0
128	135	159	0
159	159	159	0
191	183	159	0
223	207	159	0
255	231	159	0
0	48	191	0
32	72	191	0
64	96	191	0
96	120	191	0
128	143	191	0
159	167	191	0
191	191	191	0
223	215	191	0
255	239	191	0
0	56	223	0
32	80	223	0
64	104	223	0
96	128	223	0
128	151	223	0
159	175	223	0
191	199	223	0
223	223	223	0
255	247	223	0
0	64	255	0
32	88	255	0
64	112	255	0
96	135	255	0
128	159	255	0
159	183	255	0
191	207	255	0
223	231	255	0
255	255	255	0

0	0	0	0
8	32	0	0
16	64	0	0
24	96	0	0
32	128	0	0
40	159	0	0
48	191	0	0
56	223	0	0
64	255	0	0
24	0	32	0
32	32	32	0
40	64	32	0
48	96	32	0
56	128	32	0
64	159	32	0
72	191	32	0
80	223	32	0
88	255	32	0
48	0	64	0
56	32	64	0
64	64	64	0
72	96	64	0
80	128	64	0
88	159	64	0
96	191	64	0
104	223	64	0
112	255	64	0
72	0	96	0
80	32	96	0
88	64	96	0
96	96	96	0
104	128	96	0
112	159	96	0
120	191	96	0
128	223	96	0
135	255	96	0
96	0	128	0
104	32	128	0
112	64	128	0
120	96	128	0
128	128	128	0
135	159	128	0
143	191	128	0
151	223	128	0
159	255	128	0
120	0	159	0
128	32	159	0
135	64	159	0
143	96	159	0
151	128	159	0
159	159	159	0
167	191	159	0
175	223	159	0
183	255	159	0
143	0	191	0
151	32	191	0
159	64	191	0
167	96	191	0
175	128	191	0
183	159	191	0
191	191	191	0
199	223	191	0
207	255	191	0
167	0	223	0
175	32	223	0
183	64	223	0
191	96	223	0
199	128	223	0
207	159	223	0
215	191	223	0
223	223	223	0
231	255	223	0
191	0	255	0
199	32	255	0
207	64	255	0
215	96	255	0
223	128	255	0
231	159	255	0
239	191	255	0
247	223	255	0
255	255	255	0

0	0	0	0
0	32	24	0
0	64	48	0
0	96	72	0
0	128	96	0
0	159	120	0
0	191	143	0
0	223	167	0
0	255	191	0
32	0	8	0
32	32	32	0
32	64	56	0
32	96	80	0
32	128	104	0
32	159	128	0
32	191	151	0
32	223	175	0
32	255	199	0
64	0	16	0
64	32	40	0
64	64	64	0
64	96	88	0
64	128	112	0
64	159	135	0
64	191	159	0
64	223	183	0
64	255	207	0
96	0	24	0
96	32	48	0
96	64	72	0
96	96	96	0
96	128	120	0
96	159	143	0
96	191	167	0
96	223	191	0
96	255	215	0
128	0	32	0
128	32	56	0
128	64	80	0
128	96	104	0
128	128	128	0
128	159	151	0
128	191	175	0
128	223	199	0
128	255	223	0
159	0	40	0
159	32	64	0
159	64	88	0
159	96	112	0
159	128	135	0
159	159	159	0
159	191	183	0
159	223	207	0
159	255	231	0
191	0	48	0
191	32	72	0
191	64	96	0
191	96	120	0
191	128	143	0
191	159	167	0
191	191	191	0
191	223	215	0
191	255	239	0
223	0	56	0
223	32	80	0
223	64	104	0
223	96	128	0
223	128	151	0
223	159	175	0
223	191	199	0
223	223	223	0
223	255	247	0
255	0	64	0
255	32	88	0
255	64	112	0
255	96	135	0
255	128	159	0
255	159	183	0
255	191	207	0
255	223	231	0
255	255	255	0

255	255	255	0
223	223	223	0
191	191	191	0
159	159	159	0
128	128	128	0
96	96	96	0
64	64	64	0
32	32	32	0
0	0	0	0
255	255	255	0
223	223	223	0
191	191	191	0
159	159	159	0
128	128	128	0
96	96	96	0
64	64	64	0
32	32	32	0
0	0	0	0
255	255	255	0
223	223	223	0
191	191	191	0
159	159	159	0
128	128	128	0
96	96	96	0
64	64	64	0
32	32	32	0
0	0	0	0

255	255	255	0
238	238	238	0
221	221	221	0
204	204	204	0
187	187	187	0
170	170	170	0
153	153	153	0
136	136	136	0
119	119	119	0
102	102	102	0
85	85	85	0
68	68	68	0
51	51	51	0
34	34	34	0
17	17	17	0
0	0	0	0
255	255	255	0
238	238	238	0
221	221	221	0
204	204	204	0
187	187	187	0
170	170	170	0
153	153	153	0
136	136	136	0
119	119	119	0
102	102	102	0
85	85	85	0
68	68	68	0
51	51	51	0
34	34	34	0
17	17	17	0
0	0	0	0
255	255	255	0
238	238	238	0
221	221	221	0
204	204	204	0
187	187	187	0
170	170	170	0
153	153	153	0
136	136	136	0
119	119	119	0
102	102	102	0
85	85	85	0
68	68	68	0
51	51	51	0
34	34	34	0
17	17	17	0
0	0	0	0

255	255	255	0
0	0	0	0
0	255	255	0
255	0	0	0
0	0	255	0
255	255	0	0
255	0	255	0
0	255	0	0