www.ps.bam.de/Fg24/10L/L24G00NA.PS/ .TXT, Seite 1/6; Start-Ausgabe
N: Keine Ausgabe-Linearisierung (OL) in Datei (F), Startup (S), Gerät (D)

Seite: Bildnicht Drucken http://www.ps.bam.de/ Technische Information: http://www.ps.bam.de/ Version 2.1 ipr-1.1, ColSpe-1

BAM-Registrierungs: 200B1001-F/g24/10L/L24G00NA.PS/ .TXT Anwendung für Beurteilung und Messung von Drucker- oder Monitorsystemen BAM-Material: Color-Objekte

Fg24–1; Prüfelemente von ISO/IEC 15775, ISO/IEC TR 24705 Eingabe: *rgb–>olv* setrgbcolor*
Fig. B1 bis B7 ähnlich Prüfvorlage 2, *olv**-Interpretation Ausgabe: keine Eingabeänderung

www.ps.bam.de/Fg24/10L/L24G00NA.PS/ .TXT, Seite 1/6; Start-Ausgabe
N: Keine Ausgabe-Linearisierung (OL) in Datei (F), Startup (S), Gerät (D)

Seite: Bildnicht Drucken http://www.ps.bam.de/ Technische Information: http://www.ps.bam.de/ Version 2.1 ipr-1.1, ColSpe-1

BAM-Registrierungs: 200B1001-F/g24/10L/L24G00NA.PS/ .TXT Anwendung für Beurteilung und Messung von Drucker- oder Monitorsystemen BAM-Material: Color-Objekte

Fg24–2; Prüfelemente von ISO/IEC 15775, ISO/IEC TR 24705 Eingabe: *rgb–>olv* setrgbcolor*
Fig. B4 bis B7 ähnlich Prüfvorlage 2, *olv**-Interpretation Ausgabe: keine Eingabeänderung

www.ps.bam.de/Fg24/10L/L24G00NA.PS/ .TXT, Seite 1/6; Start-Ausgabe
N: Keine Ausgabe-Linearisierung (OL) in Datei (F), Startup (S), Gerät (D)

Seite: Bildnicht Drucken http://www.ps.bam.de/ Technische Information: http://www.ps.bam.de/ Version 2.1 ipr-1.1, ColSpe-1

BAM-Registrierungs: 200B1001-F/g24/10L/L24G00NA.PS/ .TXT Anwendung für Beurteilung und Messung von Drucker- oder Monitorsystemen BAM-Material: Color-Objekte

Fg24–3; Prüfelemente von ISO/IEC 15775, ISO/IEC TR 24705 Eingabe: *rgb–>olv* setrgbcolor*
Fig. D1 bis D7 ähnlich Prüfvorlage 4, *olv**-Interpretation Ausgabe: keine Eingabeänderung

www.ps.bam.de/Fg24/10L/L24G00NA.PS/ .TXT, Seite 1/6; Start-Ausgabe
N: Keine Ausgabe-Linearisierung (OL) in Datei (F), Startup (S), Gerät (D)

Seite: Bildnicht Drucken http://www.ps.bam.de/ Technische Information: http://www.ps.bam.de/ Version 2.1 ipr-1.1, ColSpe-1

BAM-Registrierungs: 200B1001-F/g24/10L/L24G00NA.PS/ .TXT Anwendung für Beurteilung und Messung von Drucker- oder Monitorsystemen BAM-Material: Color-Objekte

Fg24–4; Prüfelemente von ISO/IEC 15775, ISO/IEC TR 24705 Eingabe: *rgb–>olv* setrgbcolor*
Fig. D4 bis D7 ähnlich Prüfvorlage 4, *olv**-Interpretation Ausgabe: keine Eingabeänderung

www.ps.bam.de/Fg24/10L/L24G00NA.PS/ .TXT, Seite 1/6; Start-Ausgabe
N: Keine Ausgabe-Linearisierung (OL) in Datei (F), Startup (S), Gerät (D)

Seite: Bildnicht Drucken http://www.ps.bam.de/ Technische Information: http://www.ps.bam.de/ Version 2.1 ipr-1.1, ColSpe-1

BAM-Registrierungs: 200B1001-F/g24/10L/L24G00NA.PS/ .TXT Anwendung für Beurteilung und Messung von Drucker- oder Monitorsystemen BAM-Material: Color-Objekte

Fg24–5; Prüfelemente von ISO/IEC 15775, ISO/IEC TR 24705 Eingabe: *rgb–>rgb* setrgbcolor*
Fig. B1 bis B7 ähnlich Prüfvorlage 2, *rgb**-Interpretation Ausgabe: keine Eingabeänderung

www.ps.bam.de/Fg24/10L/L24G00NA.PS/ .TXT, Seite 1/6; Start-Ausgabe
N: Keine Ausgabe-Linearisierung (OL) in Datei (F), Startup (S), Gerät (D)

Seite: Bildnicht Drucken http://www.ps.bam.de/ Technische Information: http://www.ps.bam.de/ Version 2.1 ipr-1.1, ColSpe-1

BAM-Registrierungs: 200B1001-F/g24/10L/L24G00NA.PS/ .TXT Anwendung für Beurteilung und Messung von Drucker- oder Monitorsystemen BAM-Material: Color-Objekte

Fg24–6; Prüfelemente von ISO/IEC 15775, ISO/IEC TR 24705 Eingabe: *rgb–>rgb* setrgbcolor*
Fig. B1 bis B7 ähnlich Prüfvorlage 2, *rgb**-Interpretation Ausgabe: keine Eingabeänderung

www.ps.bam.de/Fg24/10L/L24G00NA.PS/ .TXT, Seite 1/6; Start-Ausgabe
N: Keine Ausgabe-Linearisierung (OL) in Datei (F), Startup (S), Gerät (D)

Seite: Bildnicht Drucken http://www.ps.bam.de/ Technische Information: http://www.ps.bam.de/ Version 2.1 ipr-1.1, ColSpe-1

BAM-Registrierungs: 200B1001-F/g24/10L/L24G00NA.PS/ .TXT Anwendung für Beurteilung und Messung von Drucker- oder Monitorsystemen BAM-Material: Color-Objekte

Fg24–7; Prüfelemente von ISO/IEC 15775, ISO/IEC TR 24705 Eingabe: *rgb–>rgb* setrgbcolor*
Fig. B4 bis B7 ähnlich Prüfvorlage 2, *rgb**-Interpretation Ausgabe: keine Eingabeänderung

Fg24–8, olv*, ColSpe=1 column=0 scharm=0 scharm=4 DEintp=0

Fg24–9, olv*, ColSpe=2 column=0 scharm=0 scharm=7 DEintp=0

Fg24–9, olv*, ColSpe=3 column=0 scharm=0 scharm=8 DEintp=0

www.ps.bam.de/Fg24/10L/L24G00NA.PS/ :TXT, Seite 2/6; Transfer und Ausgabe
N: Keine Ausgabe-Linearisierung (OL) in Datei (F), Startup (S), Gerät (D)

Seite: Ähnliche Dateien http://www.ps.bam.de/ Technische Information: http://www.ps.bam.de/ Version 2.1 ipr-1.1, ColSpc=1

BAM-Registrierung: 20081001-F/g24/10L/L24G00NA.PS/ :TXT Anwendung für Beurteilung und Messung von Drucker- oder Monitorsystemen BAM-Material: Code=dyhsfa

Fg24–1; Prüfelemente von ISO/IEC 15775, ISO/IEC TR 24705
Fig. B1 bis B7 ähnlich Prüfvorlage 2, *olv*-Interpretation
Eingabe: *rgb*->olv** setrgbcolor
Ausgabe: *olv**->cmyn6* setcmyk

www.ps.bam.de/Fg24/10L/L24G00NA.PS/ :TXT, Seite 2/6; Transfer und Ausgabe
N: Keine Ausgabe-Linearisierung (OL) in Datei (F), Startup (S), Gerät (D)

Seite: Ähnliche Dateien http://www.ps.bam.de/ Technische Information: http://www.ps.bam.de/ Version 2.1 ipr-1.1, ColSpc=1

BAM-Registrierung: 20081001-F/g24/10L/L24G00NA.PS/ :TXT Anwendung für Beurteilung und Messung von Drucker- oder Monitorsystemen BAM-Material: Code=dyhsfa

Fg24–2; Prüfelemente von ISO/IEC 15775, ISO/IEC TR 24705
Fig. B4 bis B7 ähnlich Prüfvorlage 2, *olv*-Interpretation
Eingabe: *rgb*->olv** setrgbcolor
Ausgabe: *olv**->cmyn6* setcmyk

www.ps.bam.de/Fg24/10L/L24G00NA.PS/ :TXT, Seite 2/6; Transfer und Ausgabe
N: Keine Ausgabe-Linearisierung (OL) in Datei (F), Startup (S), Gerät (D)

Seite: Ähnliche Dateien http://www.ps.bam.de/ Technische Information: http://www.ps.bam.de/ Version 2.1 ipr-1.1, ColSpc=1

BAM-Registrierung: 20081001-F/g24/10L/L24G00NA.PS/ :TXT Anwendung für Beurteilung und Messung von Drucker- oder Monitorsystemen BAM-Material: Code=dyhsfa

Fg24–3; Prüfelemente von ISO/IEC 15775, ISO/IEC TR 24705
Fig. D1 bis D7 ähnlich Prüfvorlage 4, *olv*-Interpretation
Eingabe: *rgb*->olv** setrgbcolor
Ausgabe: *olv**->cmyn6* setcmyk

www.ps.bam.de/Fg24/10L/L24G00NA.PS/ :TXT, Seite 2/6; Transfer und Ausgabe
N: Keine Ausgabe-Linearisierung (OL) in Datei (F), Startup (S), Gerät (D)

Seite: Ähnliche Dateien http://www.ps.bam.de/ Technische Information: http://www.ps.bam.de/ Version 2.1 ipr-1.1, ColSpc=1

BAM-Registrierung: 20081001-F/g24/10L/L24G00NA.PS/ :TXT Anwendung für Beurteilung und Messung von Drucker- oder Monitorsystemen BAM-Material: Code=dyhsfa

Fg24–4; Prüfelemente von ISO/IEC 15775, ISO/IEC TR 24705
Fig. D4 bis D7 ähnlich Prüfvorlage 4, *olv*-Interpretation
Eingabe: *rgb*->olv** setrgbcolor
Ausgabe: *olv**->cmyn6* setcmyk

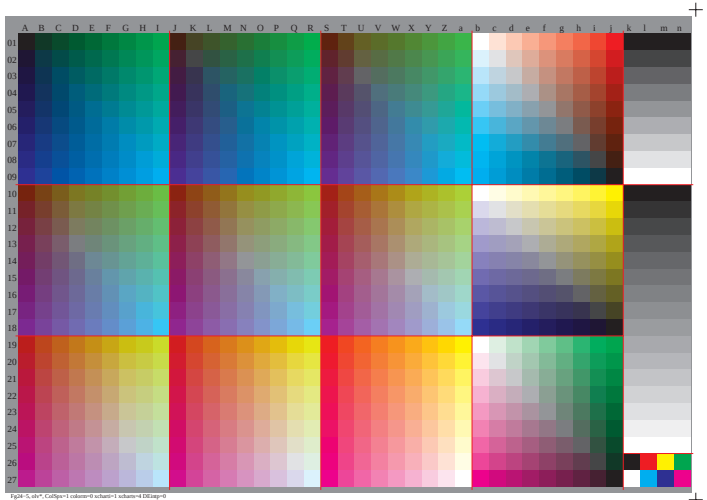

Fg24–5, olv*, ColSpc=1 colorm=0 scharm=1 scharm=4 DEstp=0

www.ps.bam.de/Fg24/10L/L24G00NA.PS/ :TXT, Seite 2/6; Transfer und Ausgabe
N: Keine Ausgabe-Linearisierung (OL) in Datei (F), Startup (S), Gerät (D)

Seite: Ähnliche Dateien http://www.ps.bam.de/ Technische Information: http://www.ps.bam.de/ Version 2.1 ipr-1.1, ColSpc=1

BAM-Registrierung: 20081001-F/g24/10L/L24G00NA.PS/ :TXT Anwendung für Beurteilung und Messung von Drucker- oder Monitorsystemen BAM-Material: Code=dyhsfa

Fg24–6; Prüfelemente von ISO/IEC 15775, ISO/IEC TR 24705
Fig. B1 bis B7 ähnlich Prüfvorlage 2, *rgb*-Interpretation
Eingabe: *rgb*->rgb** setrgbcolor
Ausgabe: *rgb**->cmyn6* setcmyk

www.ps.bam.de/Fg24/10L/L24G00NA.PS/ :TXT, Seite 2/6; Transfer und Ausgabe
N: Keine Ausgabe-Linearisierung (OL) in Datei (F), Startup (S), Gerät (D)

Seite: Ähnliche Dateien http://www.ps.bam.de/ Technische Information: http://www.ps.bam.de/ Version 2.1 ipr-1.1, ColSpc=1

BAM-Registrierung: 20081001-F/g24/10L/L24G00NA.PS/ :TXT Anwendung für Beurteilung und Messung von Drucker- oder Monitorsystemen BAM-Material: Code=dyhsfa

Fg24–7; Prüfelemente von ISO/IEC 15775, ISO/IEC TR 24705
Fig. B4 bis B7 ähnlich Prüfvorlage 2, *rgb*-Interpretation
Eingabe: *rgb*->rgb** setrgbcolor
Ausgabe: *rgb**->cmyn6* setcmyk

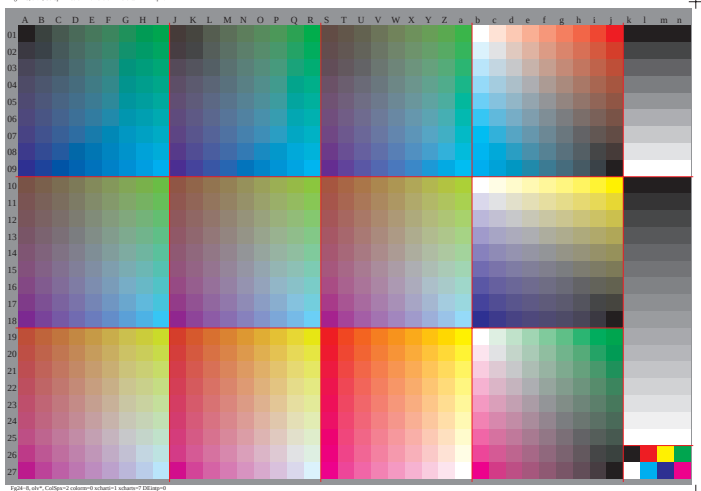

Fg24–8, olv*, ColSpc=2 colorm=0 scharm=1 scharm=7 DEstp=0

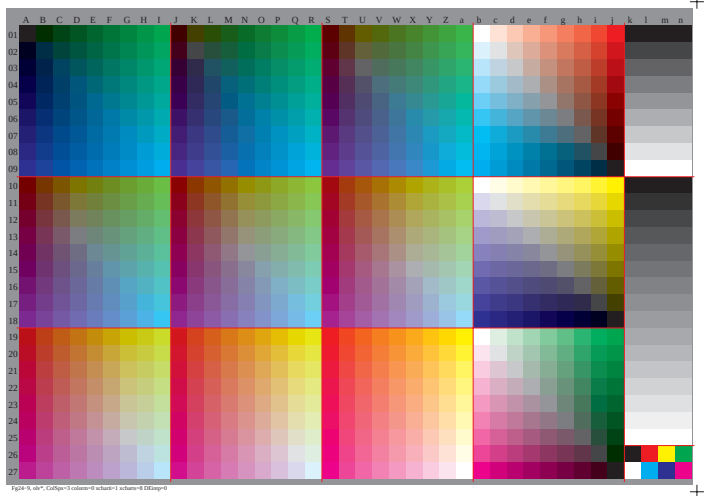

Fg24–9, olv*, ColSpc=3 colorm=0 scharm=1 scharm=8 DEstp=0

m

m

m

m

m

m

m

m

y
y
y
y
c y
c y

www.ps.bam.de/Fg24/10L/L24G00NA.PS/ .TXT, Seite 6/6; Transfer und Ausgabe
N: Keine Ausgabe-Linearisierung (OL) in Datei (F), Startup (S), Gerät (D); Separation: n

Fig24–1; Prüfelemente von ISO/IEC 15775, ISO/IEC TR 24705 Eingabe: *rgb*–>*olv** *setrgbcolor*
Fig. B1 bis B7 ähnlich Prüfvorlage 2, *olv**-Interpretation Ausgabe: *olv**–>*cmyn6** *setcmyk*

www.ps.bam.de/Fg24/10L/L24G00NA.PS/ .TXT, Seite 6/6; Transfer und Ausgabe
N: Keine Ausgabe-Linearisierung (OL) in Datei (F), Startup (S), Gerät (D); Separation: n

Fig24–2; Prüfelemente von ISO/IEC 15775, ISO/IEC TR 24705 Eingabe: *rgb*–>*olv** *setrgbcolor*
Fig. B4 bis B7 ähnlich Prüfvorlage 2, *olv**-Interpretation Ausgabe: *olv**–>*cmyn6** *setcmyk*

www.ps.bam.de/Fg24/10L/L24G00NA.PS/ .TXT, Seite 6/6; Transfer und Ausgabe
N: Keine Ausgabe-Linearisierung (OL) in Datei (F), Startup (S), Gerät (D); Separation: n

Fig24–3; Prüfelemente von ISO/IEC 15775, ISO/IEC TR 24705 Eingabe: *rgb*–>*olv** *setrgbcolor*
Fig. D1 bis D7 ähnlich Prüfvorlage 4, *olv**-Interpretation Ausgabe: *olv**–>*cmyn6** *setcmyk*

www.ps.bam.de/Fg24/10L/L24G00NA.PS/ .TXT, Seite 6/6; Transfer und Ausgabe
N: Keine Ausgabe-Linearisierung (OL) in Datei (F), Startup (S), Gerät (D); Separation: n

Fig24–4; Prüfelemente von ISO/IEC 15775, ISO/IEC TR 24705 Eingabe: *rgb*–>*olv** *setrgbcolor*
Fig. D4 bis D7 ähnlich Prüfvorlage 4, *olv**-Interpretation Ausgabe: *olv**–>*cmyn6** *setcmyk*

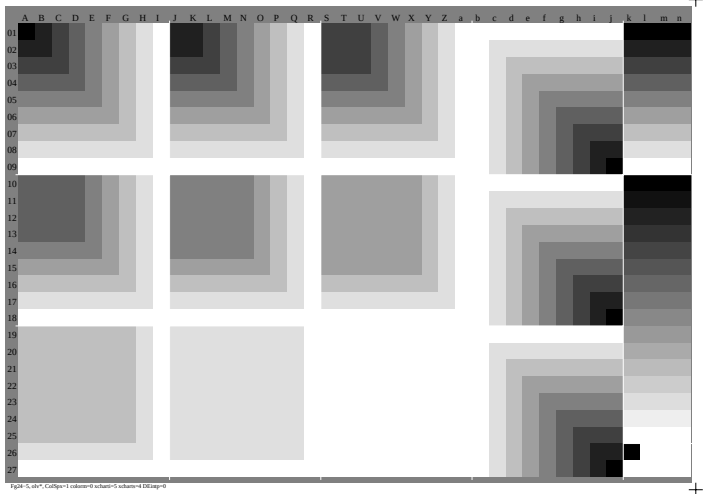

Fig24–5, olv*, CutSpo=1 column=0 scharti=5 scharm=4 DEstep=0

www.ps.bam.de/Fg24/10L/L24G00NA.PS/ .TXT, Seite 6/6; Transfer und Ausgabe
N: Keine Ausgabe-Linearisierung (OL) in Datei (F), Startup (S), Gerät (D); Separation: n

Fig24–6; Prüfelemente von ISO/IEC 15775, ISO/IEC TR 24705 Eingabe: *rgb*–>*rgb** *setrgbcolor*
Fig. B1 bis B7 ähnlich Prüfvorlage 2, *rgb**-Interpretation Ausgabe: *rgb**–>*cmyn6** *setcmyk*

www.ps.bam.de/Fg24/10L/L24G00NA.PS/ .TXT, Seite 6/6; Transfer und Ausgabe
N: Keine Ausgabe-Linearisierung (OL) in Datei (F), Startup (S), Gerät (D); Separation: n

Fig24–7; Prüfelemente von ISO/IEC 15775, ISO/IEC TR 24705 Eingabe: *rgb*–>*rgb** *setrgbcolor*
Fig. B4 bis B7 ähnlich Prüfvorlage 2, *rgb**-Interpretation Ausgabe: *rgb**–>*cmyn6** *setcmyk*

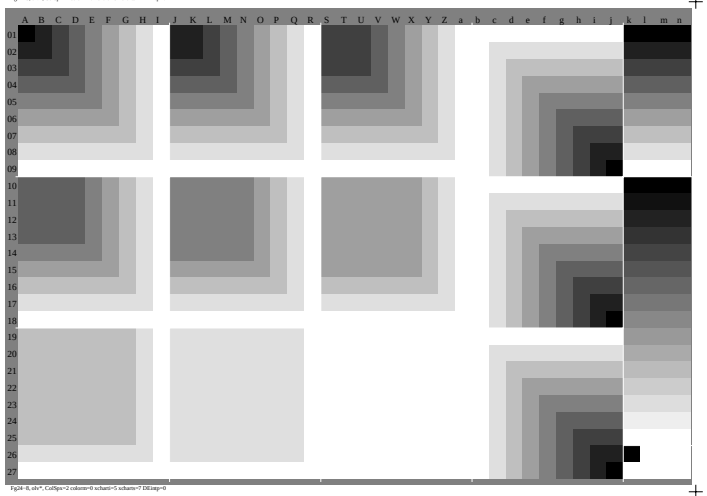

Fig24–8, olv*, CutSpo=2 column=0 scharti=5 scharm=7 DEstep=0

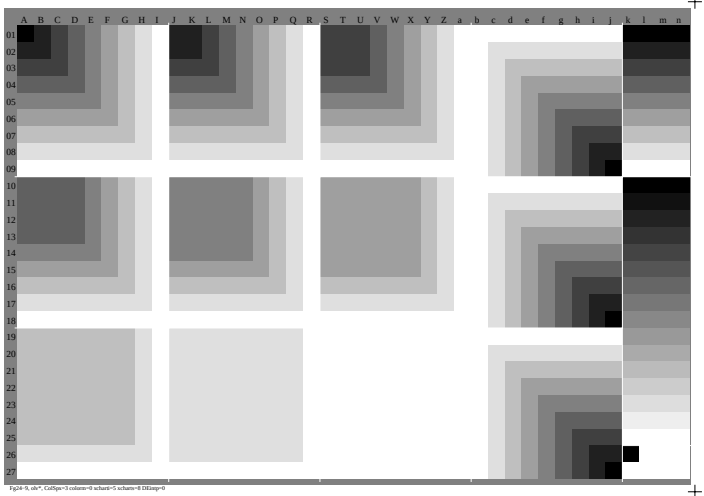

Fig24–9, olv*, CutSpo=3 column=0 scharti=5 scharm=8 DEstep=0

Seite: Bildlich Dateien http://www.ps.bam.de/Fg24/ www.ps.bam.de/Fg24/10L/L24G00NA.PS/ .TXT Version 2.1 ior-1.1, CutSpo=1
Technische Information: http://www.ps.bam.de BAM-Registrierung: 20081001-Fg24/10L/L24G00NA.PS/ .TXT BAM-Material: Code=0ja4a
Anwendung für Beurteilung und Messung von Drucker- oder Monitorsystemen