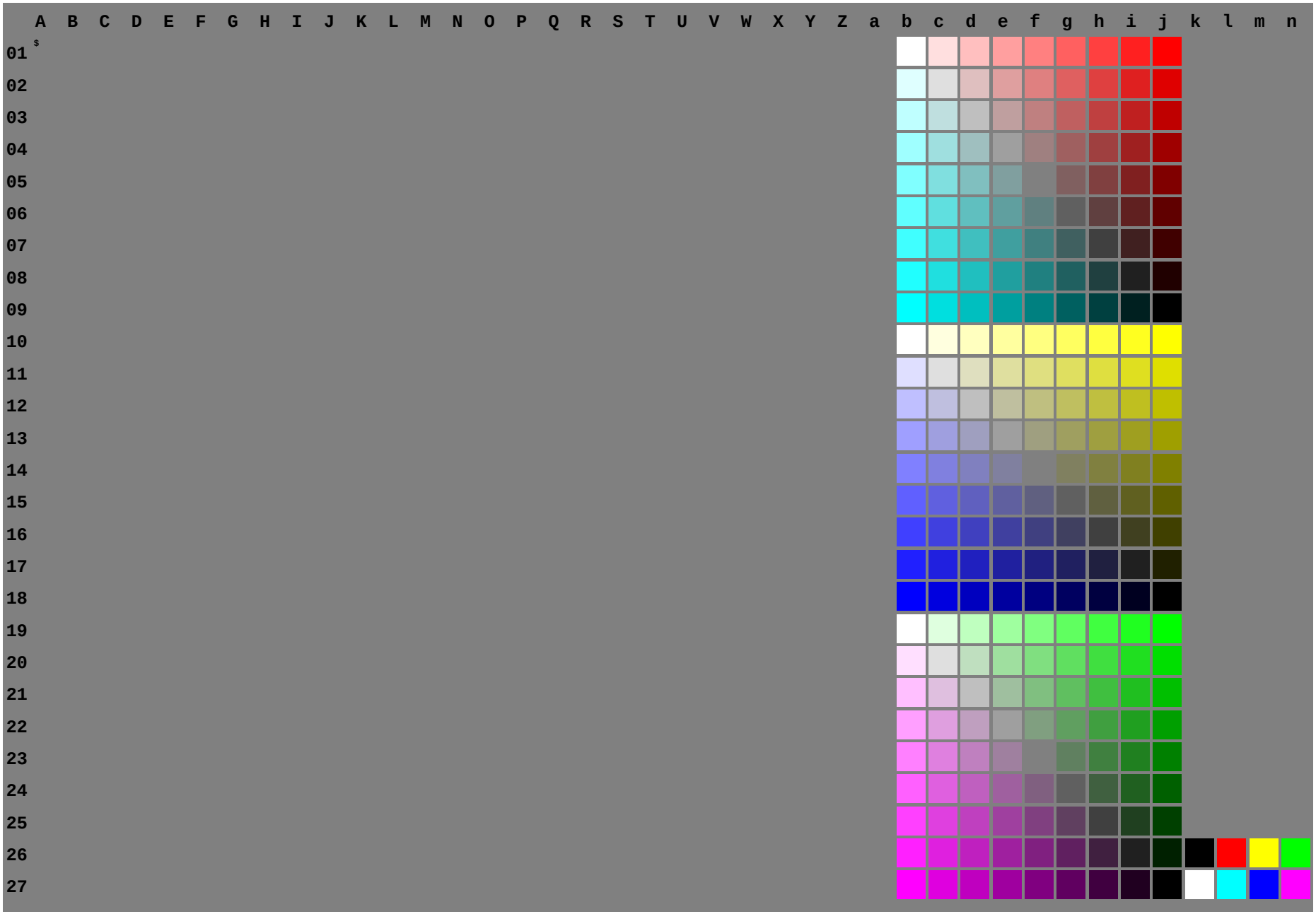

Dg270−7N, Prüfvorlage mit 40x27=1080 Farben; digital gleichabständige 9 oder 16stufige Farbreihen; Farbdaten in Spalte (A−n): rgb (A−j, n), 000n (k), w (l), nnn0 (m), 245mm x 170mm, Seite 1/1, TLS00a