vea archivos semejantes: http://farbe.li.tu-berlin.de/AS59/AS59.HTM
información técnica: http://farbe.li.tu-berlin.de/ o http://farbe.li.tu-berlin.de/AE.HTM

TUB matrícula: 20190301-AS59/AS59L0FA.TXT /.PS
aplicación para la medida de salida de display y de impresión

TUB material: code=rha4ta

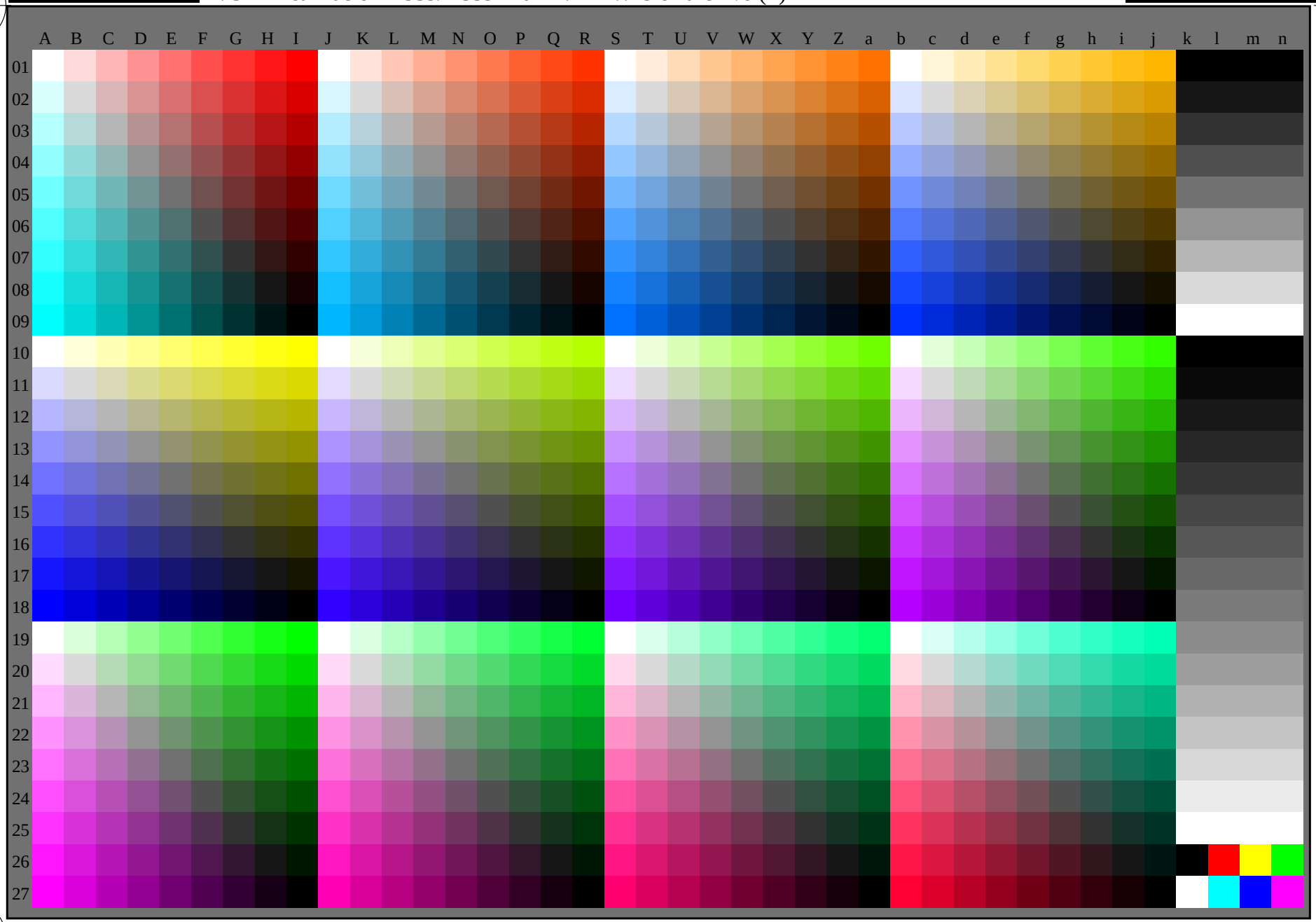

AS590-70 Graphico de prueba AS59 con 1080 colores; escales de colores de 9 o 16 pasos; los datos en la columna (A-n): **rgb + cmy0 (A-j + k26-n27), 000n (k), w (l), nnn0 (m), www (n)** 3-100000-L0 cmyn6*

Gráfico AS59 según a gráfico 1 a DIN 33872-6
9x9 scales; 12 tonos; 16 equidistante L^* pasos de gris

entrada: *rgb/cmy0/000n/w set...*
salida: *->rgb*$_{dd}$ *setrgbcolor*