se lignende filer: http://farbe.li.tu-berlin.de/AN56/AN56.HTM
teknisk informasjon: http://farbe.li.tu-berlin.de/ eller http://farbe.li.tu-berlin.de/AE.HTM

TUB Registrering: 20190301-AN56/AN56L0FA.TXT /.PS
anvendelse for måling av display og utskriftsutgang

TUB-materiell: code=rha4ta

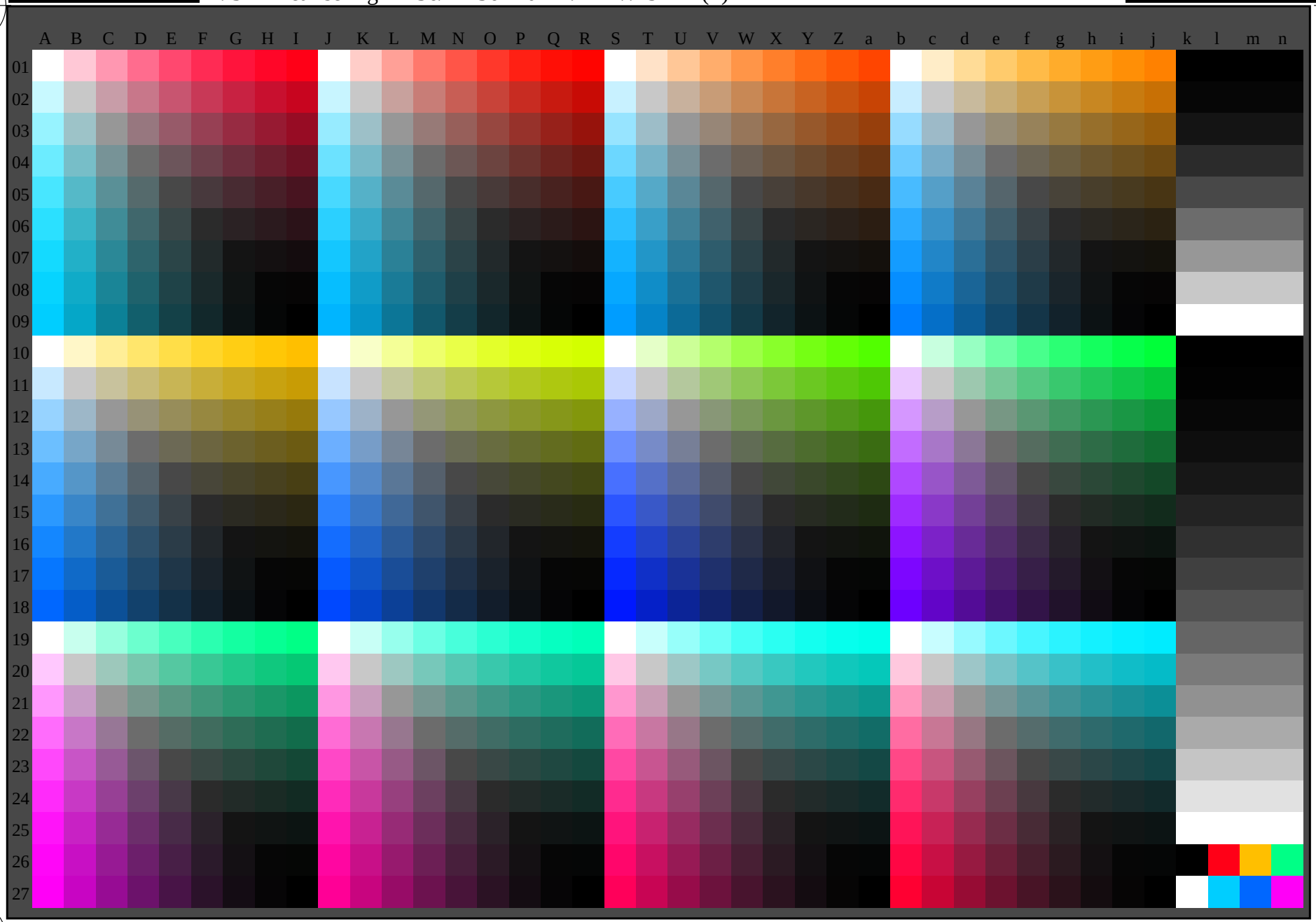

AN560-70 Test grafisk AN56 med 1080 farger; farger vekten av 9 eller 16 trin; data i kolonnn (A-n): **rgb + cmy0 (A-j + k26-n27), 000n (k), w (l), nnn0 (m), www (n)** 5-110000-L0 cmyn6*

Prøveplansje AN56 infølge Prøveplansje 1 infølge DIN 33872-6
9x9 scales; 12 fargetone; 16 visuelle ekvidistante *L**-gr trinn

input: *rgb/cmy0/000n/w set...*
output: *->rgb*$_{de}$ *setrgbcolor*