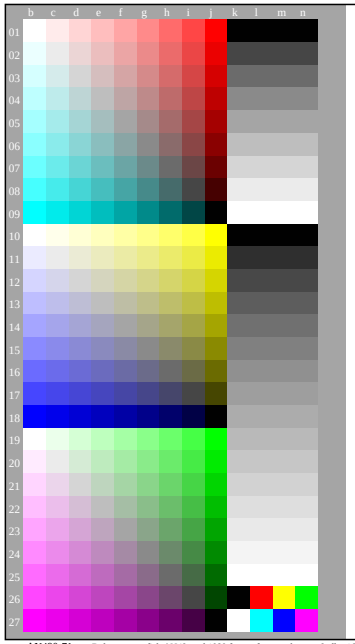

Discriminability av kromatisk farger

Kommentarer: Denne testen bruker kromatiske farger på 9 trin

Kulø plan Rød - Cyan blå (radene 01 til 09, kolonnene b til j)
Discriminability av 81 kromatiske farger
Er alle 81 fargene annerledes? **Ja/Nei**
Bare i tilfelle av "Nei": Hvor mange er forskjellige? Av de 81 er det ulike .....

Kulø plan Gul - Blå (radene 10 til 18, kolonnene b til j)
Discriminability av 81 kromatiske farger
Er alle 81 fargene annerledes? **Ja/Nei**
Bare i tilfelle av "Nei": Hvor mange er forskjellige? Av de 81 er det ulike .....

Kulø plan Grønn - Magenta rød (radene 19 til 27, kolonnene b til j)
Discriminability av 81 kromatiske farger
Er alle 81 fargene annerledes? **Ja/Nei**
Bare i tilfelle av "Nei": Hvor mange er forskjellige? Av de 81 er det ulike .....

Resultat: Av de 243 (=3x81) farger er det ulike .....

Artifakter, vennligst angir hvis synlig:
.....
.....
.....

Merknader om ooprettelsen og innholdet i PDF-filer:
Noen ganger "utjevning av farger" er standardinnstillingen.
I dette tilfellet 9 trinn er ofte ikke synlig og kan telles som ett trinn.
Noen ganger "optimalisering av PDF−utskrift for web" er standardinnstillingen.
For eksempel denne innstillingen kan redusere 1080 farger på en side till 256 farger.

AN490-71 Del av test grafisk AN49 med 1080 farger; farger vekten av 9 eller 16 trin; data i kolonnn (b-n): ***rgb*** 5-100110-L0 cmyn6*

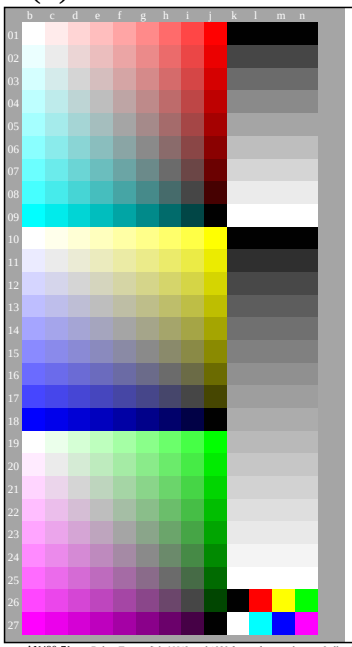

Avtale med barnetrinnet farger

Kommentarer: Denne testen bruker kromatiske farger på 9 trin
Rød R_e og Grønn G_e er definert av visuelle kriterier: ***hverken gullig eller blålig.***
Gul Y_e og Blå B_e er definert av visuelle kriterier: ***heverken rødlig eller grønnlig.***

Kulø plan Rød - Cyan blå (radene 01 til 09, kolonnene b til j)
Avtale med elementårfarge
Er fargen på posisjon (j,01) på elementårfarge Rød R_e? **Ja/Nei**
Bare i tilfelle av "Nei": Fargen på posisjonen ser: gullig/blålig

Kulø plan Gul - Blå B_e (radene 10 til 18, kolonnene b til j)
Avtale med elementårfarge
Er fargen på posisjon (j,10) på elementårfarge Gul Y_e? **Ja/Nei**
Bare i tilfelle av "Nei": Fargen på posisjonen ser: rødlig/grønnlig
Er fargen på posisjon (b,18) på elementårfarge Blå B_e? **Ja/Nei**
Bare i tilfelle av "Nei": Fargen på posisjonen ser: rødlig/grønnlig

Kulø plan Grønn - Magenta rød (radene 19 til 27, kolonnene b til j)
Avtale med elementårfarge
Er fargen på posisjon (j,19) på elementårfarge Grønn G_e? **Ja/Nei**
Bare i tilfelle av "Nei": Fargen på posisjonen ser: gullig/blålig

Resultat: Av 4 elementårfarge (e. g. 3) er ..... akseptable som elementårfarge.

Discriminability av 9 og 16 akromatisk farger

Discriminability av 9 akromatisk farger (radene 01 til 09, kolonnene k til n)
Er de 9 trinnene discriminable? **Ja/Nei**
Hvis Nei: Hvor er discriminable? av git 9 grafarger ..... er letteå.

Discriminability av 16 akromatisk farger (radene 10 til 27, kolonnene k til n)
Er de 16 trinnene discriminable? **Ja/Nei**
Hvis Nei: Hvor er discriminable? av git 16 grafarger ..... er letteå.

Artifakter, vennligst angir hvis synlig:
.....
.....

Merknader om ooprettelsen og innholdet i PDF-filer:
Noen ganger "utjevning av farger" er standardinnstillingen.
I dette tilfellet 9 trinn er ofte ikke synlig og kan telles som ett trinn.
Noen ganger "optimalisering av PDF−utskrift for web" er standardinnstillingen.
For eksempel denne innstillingen kan redusere 1080 farger på en side till 256 farger.

AN490-71 Del av Test grafisk AN49 med 1080 farger; farger vekten av 9 eller 16 trin; data i kolonnn (b-n): ***rgb*** 5-100110-L0 cmyn6*

Documentasjion av filformat, maskinvare og programvare for denne testen:

PDF-fil:
http://farbe.li.tu-berlin.de/AN49/AN49F0PX_CY3_1.PDF **underline: Ja/Nei**
PS-fil:
http://farbe.li.tu-berlin.de/AN49/AN49F0PX_CY3_1.PS **underline: Ja/Nei**

Brukt pc-operavsystemet:
enten en av Windows/Mac/Unix/andre og versjoner:.....

Denna vurderingen er for utdata: **underline: monitor/data projektor/skriver**
Enhetsmodellen, driver og versjon:.....

utgang med PDF/PS-fil: **underline: PDF/PS-fil**
For utgang med PDF-fil AN49F0PX_CY3_1.PDF
enten PDF fil overfore "download, copy" til enheben PDF.....
ellen med computer system tolkning "Display-PDF":.....
eller med programvare. e. g. Adobe-Reader/-Acrobat og versjon:.....
eller med progvare e. g. Ghostscript og versjon:.....
For utgang med PS-fil AN49F0PX_CY3_1.PS
enten PS fil overfore "download, copy" til enheben PS.....
ellen med computer system tolkning "Display-PS":.....
eller med progvare e. g. Ghostscript og versjon:.....
eller med progvare e. g. Mac-Yap og versjon:.....

Specielle merknader: e. g. utgang av liggende (L)
.....
.....
.....

artikkelen 3, AN490-7dd: 01051

Documentasjon av farge-visjon engenskaper av evaluatorer for visuell vurdering
Evaluatoren har **normal** farge visjon i henhold til én test: **underline: Ja/Nei**
enten i henhold til DIN 6160:1996 med Anomaloskop av *Nagel* **underline: Ja/ukjent**
eller med test grafikk ved hjelp av farge-poeng i henhold til *Ishihara* **underline: Ja/ukjent**
eller testet med, vennligst spesifiser: ..... **underline: Ja/ukjent**

For visuel vurdering av utskriften av viser (monitor, data projektor)
Office workplace belysning er dagslys (matte/north sky) **underline: Ja/Nei**
PDF-fil: http://farbe.li.tu-berlin.de/AN49/AN49F0PX_CY3_3.PDF **underline: Ja/Nei**
PS-fil: http://farbe.li.tu-berlin.de/AN49/AN49F0PX_CY3_3.PS **underline: Ja/Nei**
Figur A7$_{dd}$ kontrast-serien: (>F:0) (F:0) (E:0) (D:0) (C:0) (A:0) (9:0) (7:0) (5:0) (3:0) (<3:0)
Sammeling standard utskriften i henhold til ISO/IEC 15775 med utvalg F:0 **underline: Ja/Nei**
Kommentar: i kontorer i lys av dag kontrastomfanget er ofte:
Pa displayet mellom: >F:0 og E:0 (monitoren), D:0 og 3:0 (data projektor)

Bare for valgfri kolorimetrisk specifikajion med utgang til PDF/PS-fil
PDF-fil: http://farbe.li.tu-berlin.de/AN49/AN49F0PX_CY3_3.PDF
Figur A7$_{dd}$ **underline: Ja/Nei**
PS-fil: http://farbe.li.tu-berlin.de/AN49/AN49F0PX_CY3_3.PS
Figur A7$_{dd}$ **eller underline: Ja/Nei**
maling av farge og specifikasjon for:
CIE standard lystype D65, 2 graders observator, CIE 45/0 geometri: **underline: Ja/Nei**
Hvis nei, gi andre parametere: .....
Kolorimetrisk spesifikasjon for 17 trinn av farge: http://farbe.li.tu-berlin.de/OE70/OE70L1NP.PDF
Utveksling av CIELAB data i filen http://farbe.li.tu-berlin.de/AN82/AN82L0NP.TXT og
overforning av PS-fil AN82L0NP.PS (=.TXT) til PDF-fil AN82L0NP.PDF **underline: Ja/Nei**
Hvis Nei, vennligst beskriv andre metode: .....

artikkelen 4, AN491-7dd: 01051

Form A: Prøveplansje AN49 infølge Prøveplansje 1 infølge DIN 33872-6 input: *rgb/cmy0/000n/w set...*
1080 standard farger; prøveplansje infølge DIN 33872-6 output: *->rgb$_{dd}$ setrgbcolor*

se lignende filer: http://farbe.li.tu-berlin.de/AN49/AN49.HTM
teknisk informasjon: http://farbe.li.tu-berlin.de/ eller http://farbe.li.tu-berlin.de/AE.HTM

TUB Registrering: 20190301-AN49/AN49L0FA.TXT /.PS
anvendelse for måling av display og utskriftsutgang
TUB-materiell: code=rha4ta