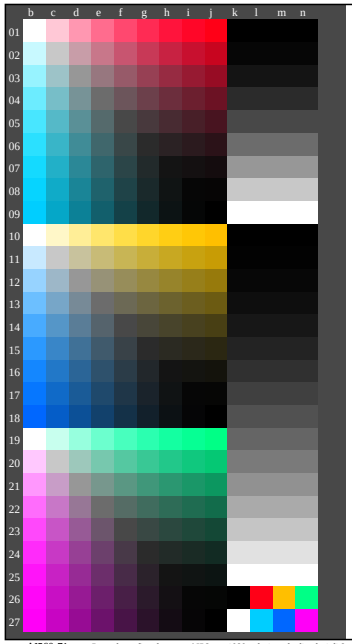

Discriminability dei colori chromatici

Commento: Questo test utilizza i colori cromatici di 9 passaggi

Piano di tinta Rosso - Blu ciano (ridhe da 01 a 09, colonne de b a j)
Discriminability di 81 colori cromatici
Sono tutti i 81 colori diversi? **Si/No**
Solo nel caso del "No": Quanti sono diversi? Del 81 vi sono diverse .....

Piano di tinta Giallo - Blu (ridhe da 10 a 18, colonne de b a j)
Discriminability di 81 colori cromatici
Sono tutti i 81 colori diversi? **Si/No**
Solo nel caso del "No": Quanti sono diversi? Del 81 vi sono diverse .....

Piano di tinta Verde - Rosso magenta (ridhe da 19 a 27, colonne de b a j)
Discriminability di 81 colori cromatici
Sono tutti i 81 colori diversi? **Si/No**
Solo nel caso del "No": Quanti sono diversi? Del 81 vi sono diverse .....

Risultato: Del 243 (=3x81) colori vi sono diverse .....

Artefatti, si prega spesify se visibile:
.....
.....
.....

Commento circa la creazione et il contenuto dei file PDF:
A volte "lisciatura di colori" è l'impostazione predefinita.
In questo caso i 9 passaggi non sono visibili e possono essere conteggiate come un passo.
A volte "oitimizzare l'output in formado PDF per il web" è l'impostazione predefinita.
Par esempio questa impostazione può ridurre la 1080 colori su una pagina a 256 colori.

AI560-71 Parte de grafico de prova AI56 con 1080 colori; scale di colori di 9 o 16 passi; i dati nella colonna (b-n): ***rgb*** 4-110110-L0 cmyn6*

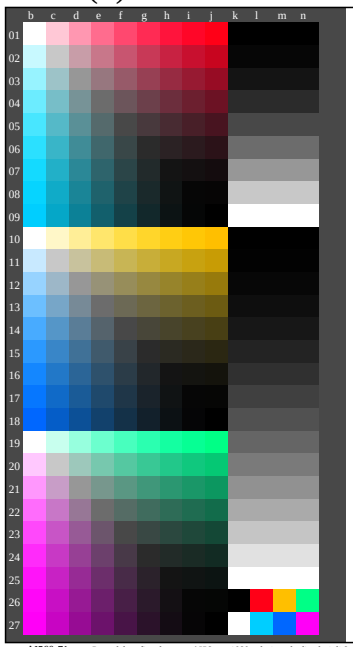

Accordo con i colori elementari

Commento: Questo test utilizza i colori cromatici di 9 passaggi
Rosso R_e e Verde G_e sono definiti dai criteri visivi: ***né giallastro né bluastro.***
Giallo Y_e e Blu B_e sono definiti dai criteri visivi: ***né rossastro né verdastro.***

Piano di tinta Rosso - Blu ciano (ridhe da 01 a 09, colonne de b a j)
Accordo con i colori elementari
È il colore nelle posizione (j,01) il colore elementari Rosso R_e? **Si/No**
Solo nel caso del "No": Il colore nella posizione appare: giallastro/bluastro

Piano di tinta Giallo - Blu B_e (ridhe da 10 a 18, colonne de b a j)
Accordo con i colori elementari
È il colore nelle posizione (j,10) il colore elementari Giallo Y_e? **Si/No**
Solo nel caso del "No": Il colore nella posizione appare: rossastro/verdastro

È il colore nelle posizione (b,18) il colore elementari Blu B_e? **Si/No**
Solo nel caso del "No": Il colore nella posizione appare: rossastro/verdastro

Piano di tinta Verde - Rosso magenta (ridhe da 19 a 27, colonne de b a j)
Accordo con i colori elementari
È il colore nelle posizione (j,19) il colore elementari Verde G_e? **Si/No**
Solo nel caso del "No": Il colore nella posizione appare: giallastro/bluastro

Risultato: Dei 4 colori elementari (e. g. 3) sono ..... accettabile come colori elementari.

Discriminability del 9 e 16 colori acromatici

Discriminability del 9 colori acromatici (ridhe da 01 a 09, colonne de k a n)
Sono le 9 fasi separable? **Si/No**
Se No: quanti sono discriminabile? del dato 9 grigi ..... sono distiguibili.

Discriminability del 16 colori acromatici (ridhe da 10 a 27, colonne de k a n)
Sono le 16 fasi separable? **Si/No**
Se No: quanti sono discriminabile? del dato 16 grigi ..... sono distiguibili.

Artefatti, si prega spesify se visibile:
.....
.....

Commento circa la creazione et il contenuto dei file PDF:
A volte "lisciatura di colori" è l'impostazione predefinita.
In questo caso i 9 passaggi non sono visibili e possono essere conteggiate come un passo.
A volte "oitimizzare l'output in formado PDF per il web" è l'impostazione predefinita.
Par esempio questa impostazione può ridurre la 1080 colori su una pagina a 256 colori.

AI560-71 Parte del grafico de prova AI56 con 1080 colori; scale di colori di 9 o 16 passi; i dati nella colonna (b-n): ***rgb*** 4-110110-L0 cmyn6*

Documentazione del formato file, hardware e software per il test:

File PDF:
http://farbe.li.tu-berlin.de/AI56/AI56F0PX_CYN2_1.PDF **sottolineare: Si/No**
File PS:
http://farbe.li.tu-berlin.de/AI56/AI56F0PX_CYN2_1.PS **sottolineare: Si/No**
Utilizzate il sistema operativo del computer:
undo di Windows/Mac/Unix/altri e versioni:.....
Questa valutazione è per l'uscita: **evidenziare: monitor/projettore dati/stampante**
Modello di periferica, il driver e la versione in uso:.....
uscita con file PDF/PS: **sottolineare: file PDF/PS**
Per l'uscita con PDF file AI56F0PX_CYN2_1.PDF
entrambi i file PDF transferimento "download, copy" al dispositivo PDF.....
o con il sistema di computer interpretazione "Display-PDF":.....
o con il software. e. g. Adobe-Reader/-Acrobat e versione:.....
o con il software e. g. Ghostscript e versione:.....
Per l'uscita con PS file AI56F0PX_CYN2_1.PS
entrambi i file PS transferimento "download, copy" al dispositivo PS.....
o con il sistema di computer interpretazione "Display-PS":.....
o con il software e. g. Ghostscript e versione:.....
o con il software e. g. Mac-Yap e versione:.....
Osservazioni particolari: e. g. uscita del paesaggio (L)
.....
.....
.....

la parte 3, AI560-7de: 110481

Documentazione del colore-vision proprietà di valutatori per la valutatione visiva
Il valuatore ha la **normale** visione dei colori secundo una prova: **sottolineare: Si/No**
sia secondo DIN 6160:1996 con Anomaloskop di *Nagel* **sottolineare: Si/sconosciuto**
o con la prova grafica utilizzando punti di colore secondo *Ishihara* **sottolineare: Si/sconosciuto**
o testati con, si prega di specifare: ..... **sottolineare: Si/sconosciuto**
Para la valutazione visiva dell'output di monitor (monitor, proiettore dati)
Ufficio illuminazione sul posto di lavoro é la luce diuma (offuscato/nord cielo) **sottolineare: Si/No**
File PDF: http://farbe.li.tu-berlin.de/AI56/AI56F0PX_CYN2_3.PDF **sottolineare: Si/No**
File PS: http://farbe.li.tu-berlin.de/AI56/AI56F0PX_CYN2_3.PS **sottolineare: Si/No**
Fig. A7$_{de}$ gamma del contrasto: (>F:0) (F:0) (E:0) (D:0) (C:0) (A:0) (9:0) (7:0) (5:0) (3:0) (<3:0)
confronta standard output di stampa in base a ISO/IEC 15775 con la gamma F:0 **sottolineare: Si/No**
Nota: in uffici di luce del diorno la gamme del contrasto è spesso:
sul display tra: >F:0 e E:0 (monitor), D:0 e 3:0 (proiecttore dati)
Solo per la facoltativa specifica colorimetrica con uscita del PDF/PS file
File PDF: http://farbe.li.tu-berlin.de/AI56/AI56F0PX_CYN2_3.PDF
Fig. A7$_{de}$ **sottolineare: Si/No**
File PS: http://farbe.li.tu-berlin.de/AI56/AI56F0PX_CYN2_3.PS
Fig. A7$_{de}$ **o sottolineare: Si/No**
misurazione del colore e la specifica per:
Standard CIE illuminante D65, 2 grado osservatore, CIE geometrica 45/0: **sottolineare: Si/No**
Si No, dare altri parametri: .....
Specifica colorimetrico per 17 passagi di colore: http://farbe.li.tu-berlin.de/OE70/OE70L1NP.PDF
Scambio di dati CIELAB in file http://farbe.li.tu-berlin.de/AI82/AI82L0NP.TXT e trans-
ferimento di file PS AI82L0NP.PS (=.TXT) per il file PDF AI82L0NP.PDF **sottolineare: Si/No**
Si No, si prega di descrivere un altro metodo: .....

la parte 4, AI561-7de: 110481

vedi file simili: http://farbe.li.tu-berlin.de/AI56/AI56.HTM
informazioni tecniche: http://farbe.li.tu-berlin.de/ o http://farbe.li.tu-berlin.de/AE.HTM

iscrizione TUB: 20190301-AI56/AI56L0FA.TXT /.PS
Applicatione per la misura dell'output di display et output di stampa
TUB materiale: code=rha4ta

Form A: Grafico AI56 conformemente a grafico 1 a DIN 33872-6
9x9 scales; 12 tintes; 16 equidistante L^* grigio passi

Input: *rgb/cmy0/000n/w set...*
Output: *->rgb$_{de}$ setrgbcolor*