http://farbe.li.tu-berlin.de/AI49/AI49F0P0.PDF /.PS; linearizzazione 3D, pagine 1/8
F: linearizzazione 3D AI49/AI49LF0P0.PDF /.PS nel file (F)

vedi file simili: http://farbe.li.tu-berlin.de/AI49/AI49.HTM
informazioni tecniche: http://farbe.li.tu-berlin.de/ o http://farbe.li.tu-berlin.de/AE.HTM

iscrizione TUB: 20190301-AI49/AI49L0FA.TXT /.PS
Applicatione per la misura dell'output di display et output di stampa

TUB materiale: code=rha4ta

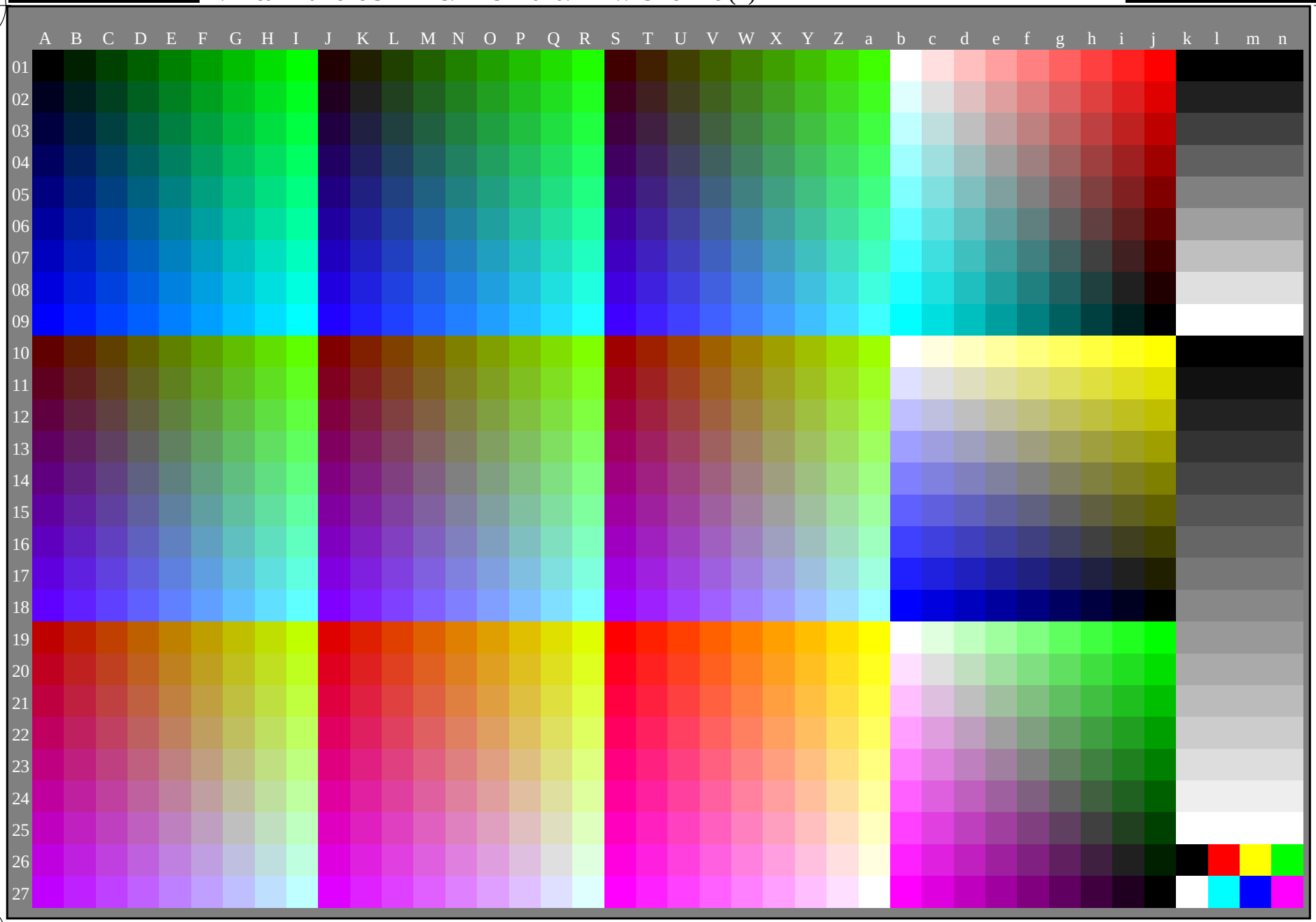

AI490-70

4-100000-L0 cmyn6*

Grafico AI49 conformemente a grafico 1 a DIN 33872-6
1080 colori standard; grafico conformemente a DIN 33872-6

Input: *rgb/cmy0/000n/w set...*
Output: ->*rgb*$_{dd}$ *setrgbcolor*

http://farbe.li.tu-berlin.de/AI49/AI49F0P0.PDF /.PS; linearizzazione 3D, pagine 2/8
F: linearizzazione 3D AI49/AI49LF0P0.PDF /.PS nel file (F)

vedi file simili: http://farbe.li.tu-berlin.de/AI49/AI49.HTM
informazioni tecniche: http://farbe.li.tu-berlin.de/ o http://farbe.li.tu-berlin.de/AE.HTM

iscrizione TUB: 20190301-AI49/AI49L0FA.TXT /.PS
Applicatione per la misura dell'output di display et output di stampa

TUB materiale: code=rha4ta

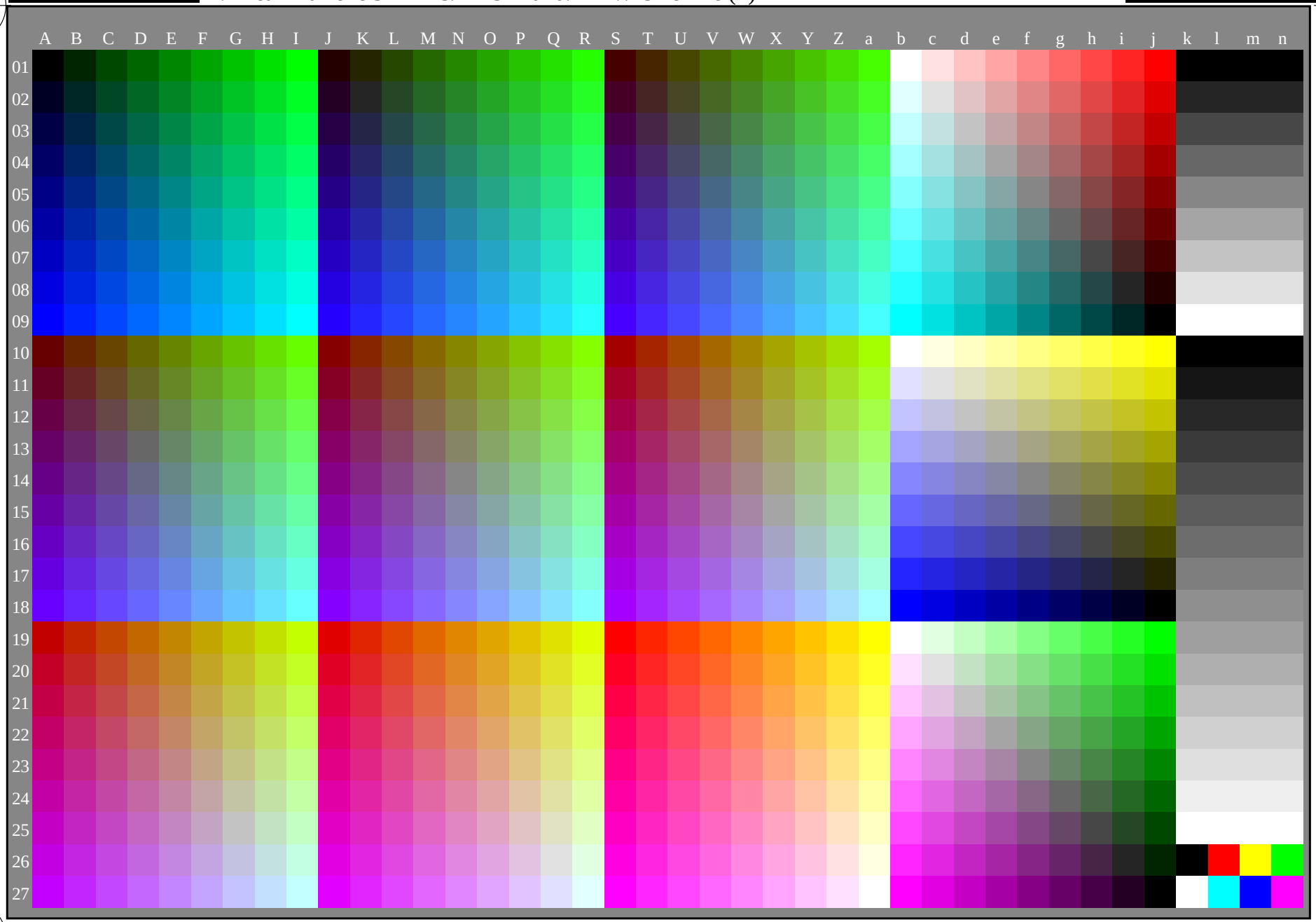

AI490-70

4-100000-L0 cmyn6*

Grafico AI49 conformemente a grafico 1 a DIN 33872-6
1080 colori standard; grafico conformemente a DIN 33872-6

Input: *rgb/cmy0/000n/w set...*
Output: ->rgb_{dd} *setrgbcolor*

http://farbe.li.tu-berlin.de/AI49/AI49F0P0.PDF /.PS; linearizzazione 3D, pagine 3/8
F: linearizzazione 3D AI49/AI49LF0P0.PDF /.PS nel file (F)

vedi file simili: http://farbe.li.tu-berlin.de/AI49/AI49.HTM
informazioni tecniche: http://farbe.li.tu-berlin.de/ o http://farbe.li.tu-berlin.de/AE.HTM

iscrizione TUB: 20190301-AI49/AI49L0FA.TXT /.PS
Applicatione per la misura dell'output di display et output di stampa

TUB materiale: code=rha4ta

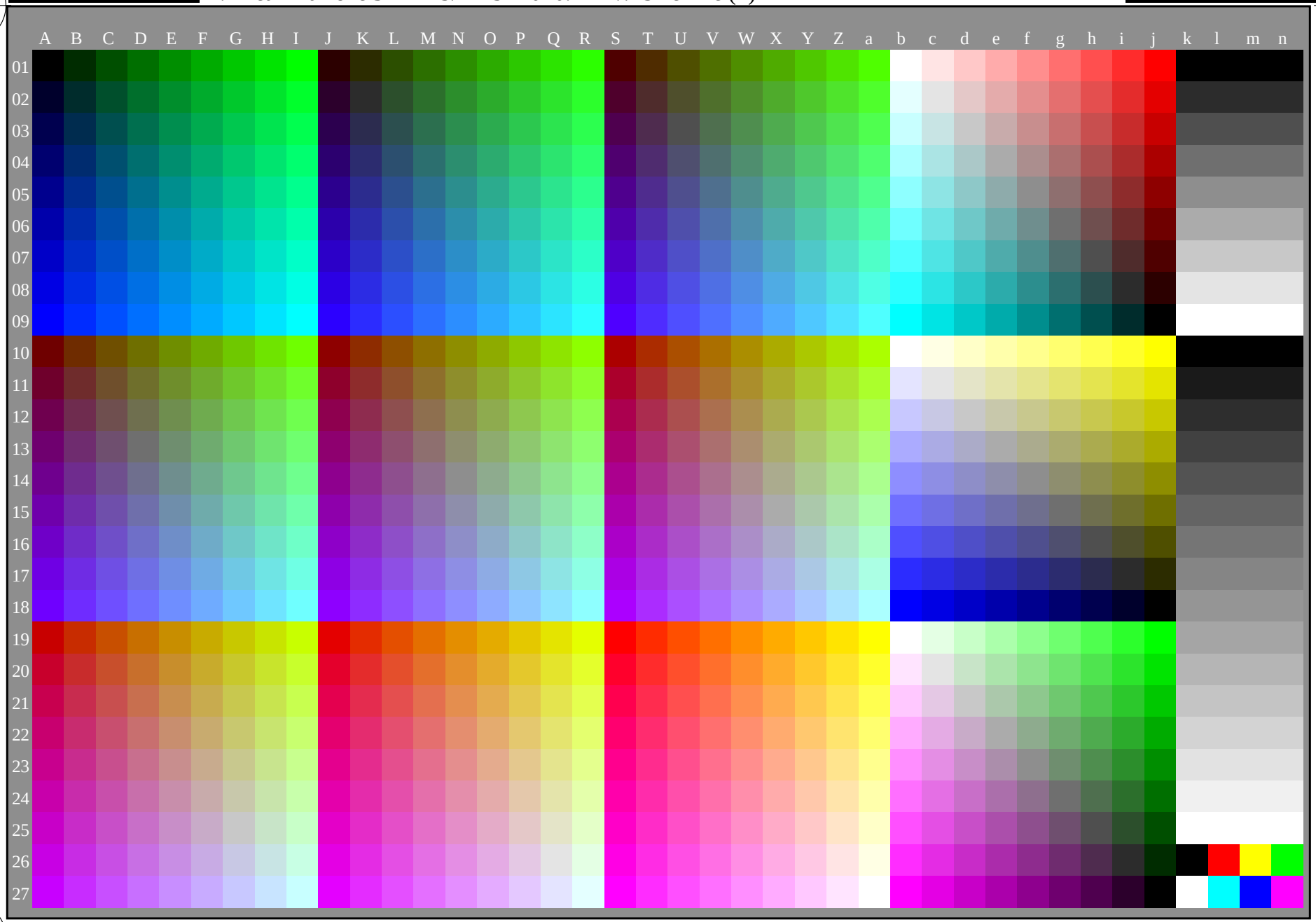

AI490-70

4-100000-L0 cmyn6*

Grafico AI49 conformemente a grafico 1 a DIN 33872-6
1080 colori standard; grafico conformemente a DIN 33872-6

Input: *rgb/cmy0/000n/w set...*
Output: *->rgb_{dd} setrgbcolor*

http://farbe.li.tu-berlin.de/AI49/AI49F0P0.PDF /.PS; linearizzazione 3D, pagine 4/8
F: linearizzazione 3D AI49/AI49LF0P0.PDF /.PS nel file (F)

vedi file simili: http://farbe.li.tu-berlin.de/AI49/AI49.HTM
informazioni tecniche: http://farbe.li.tu-berlin.de/ o http://farbe.li.tu-berlin.de/AE.HTM

iscrizione TUB: 20190301-AI49/AI49L0FA.TXT /.PS
Applicatione per la misura dell'output di display et output di stampa

TUB materiale: code=rha4ta

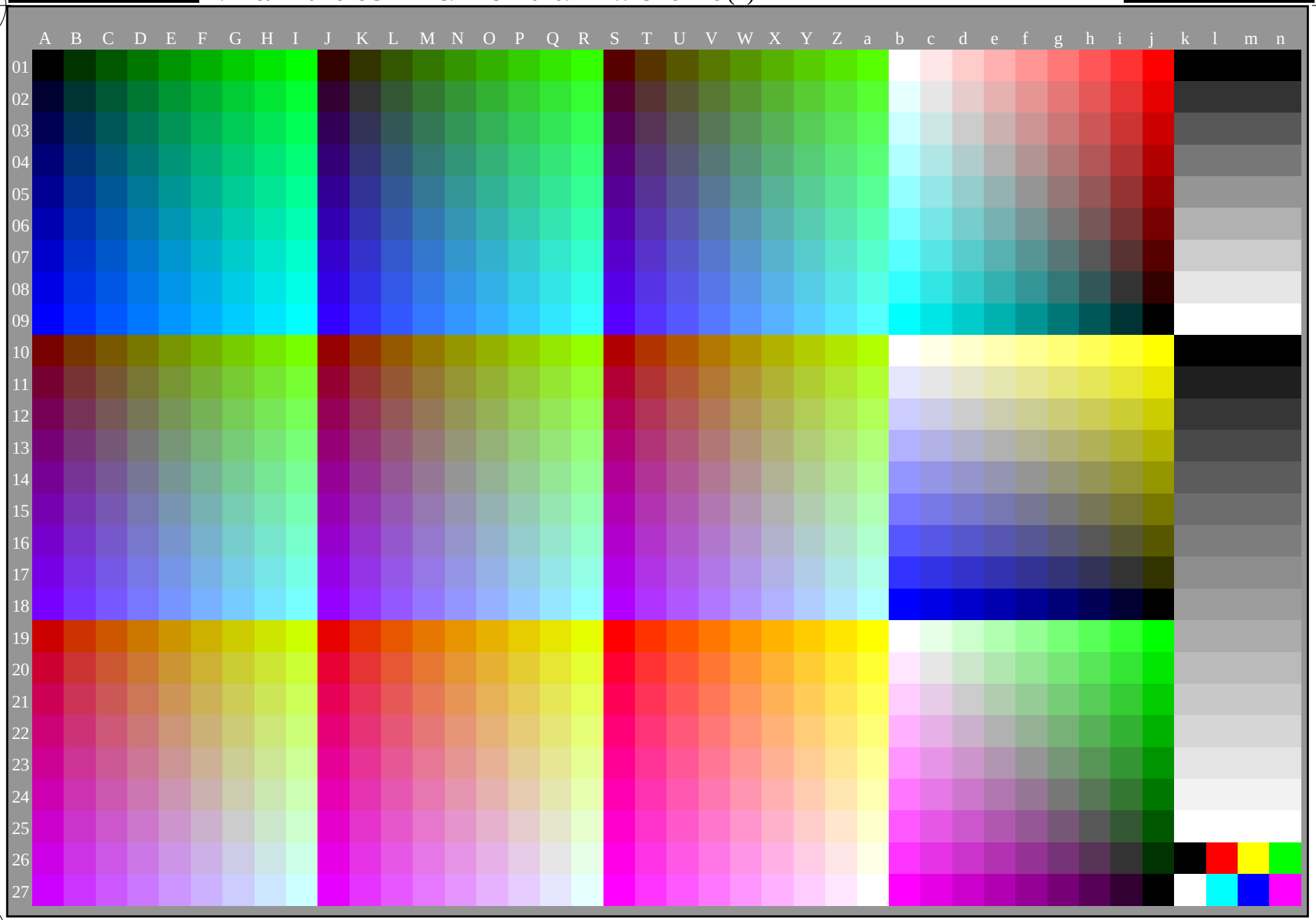

AI490-70

4-100000-L0 cmyn6*

Grafico AI49 conformemente a grafico 1 a DIN 33872-6
1080 colori standard; grafico conformemente a DIN 33872-6

Input: *rgb/cmy0/000n/w set...*
Output: *->rgb*$_{dd}$ *setrgbcolor*

http://farbe.li.tu-berlin.de/AI49/AI49F0P0.PDF /.PS; linearizzazione 3D, pagine 5/8
F: linearizzazione 3D AI49/AI49LF0P0.PDF /.PS nel file (F)

vedi file simili: http://farbe.li.tu-berlin.de/AI49/AI49.HTM
informazioni tecniche: http://farbe.li.tu-berlin.de/ o http://farbe.li.tu-berlin.de/AE.HTM

iscrizione TUB: 20190301-AI49/AI49L0FA.TXT /.PS
Applicatione per la misura dell'output di display et output di stampa

TUB materiale: code=rha4ta

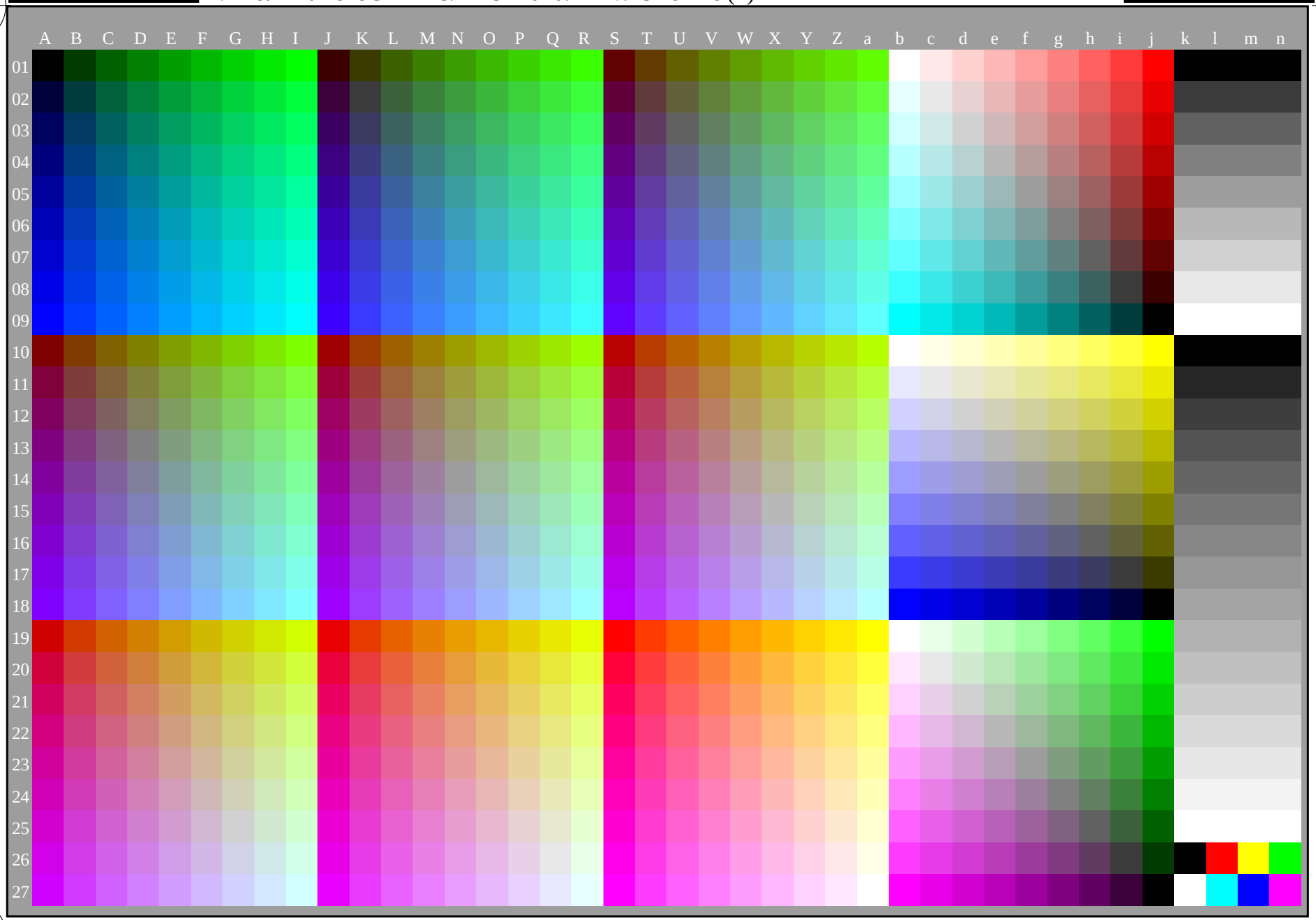

AI490-70

4-100000-L0 cmyn6*

Grafico AI49 conformemente a grafico 1 a DIN 33872-6
1080 colori standard; grafico conformemente a DIN 33872-6

Input: *rgb/cmy0/000n/w set...*
Output: *->rgb_{dd} setrgbcolor*

http://farbe.li.tu-berlin.de/AI49/AI49F0P0.PDF /.PS; linearizzazione 3D, pagine 6/8
F: linearizzazione 3D AI49/AI49LF0P0.PDF /.PS nel file (F)

vedi file simili: http://farbe.li.tu-berlin.de/AI49/AI49.HTM
informazioni tecniche: http://farbe.li.tu-berlin.de/ o http://farbe.li.tu-berlin.de/AE.HTM

iscrizione TUB: 20190301-AI49/AI49L0FA.TXT /.PS
Applicatione per la misura dell'output di display et output di stampa

TUB materiale: code=rha4ta

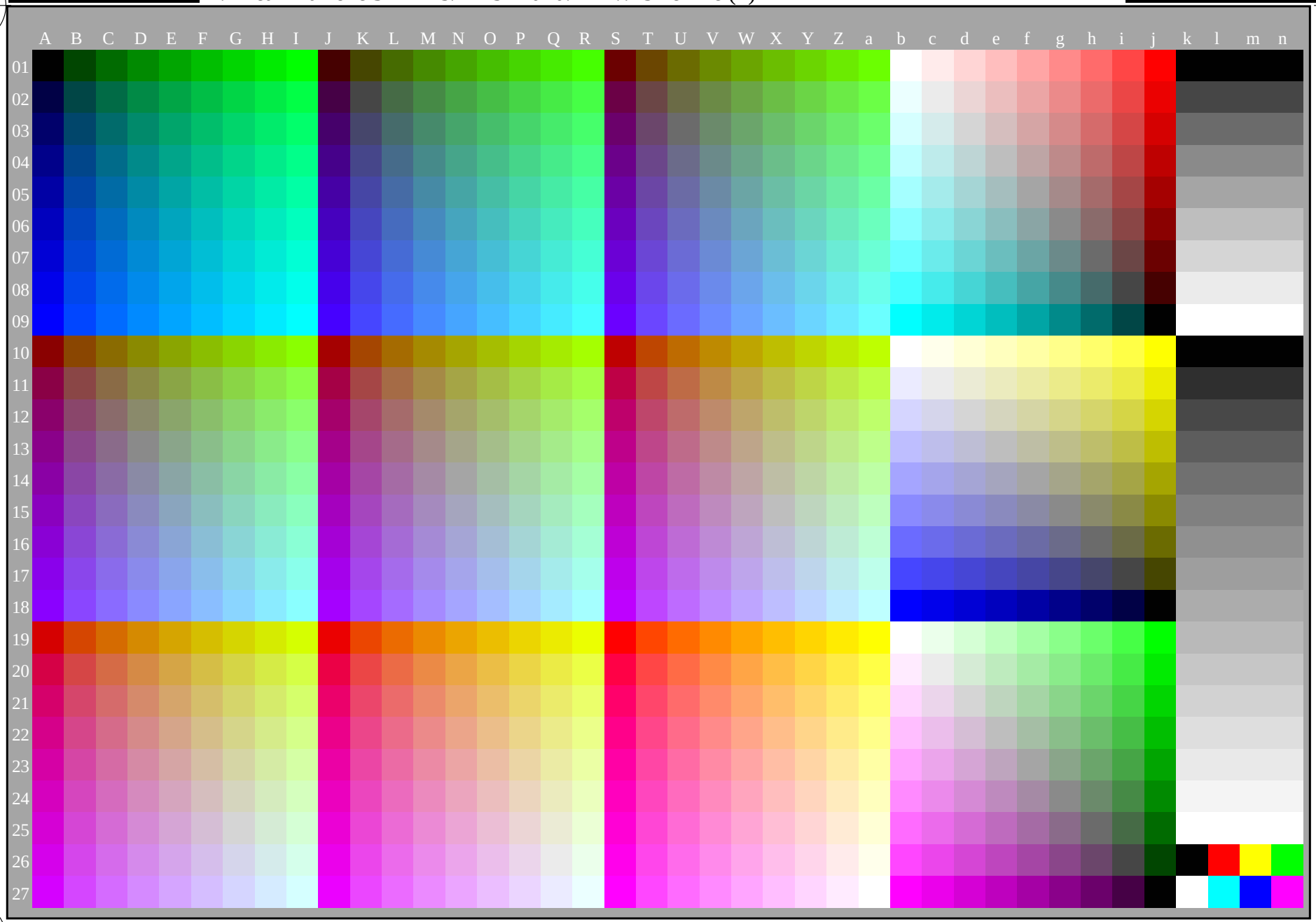

AI490-70

4-100000-L0 cmyn6*

Grafico AI49 conformemente a grafico 1 a DIN 33872-6
1080 colori standard; grafico conformemente a DIN 33872-6

Input: *rgb/cmy0/000n/w set...*
Output: ->rgb_{dd} *setrgbcolor*

http://farbe.li.tu-berlin.de/AI49/AI49F0P0.PDF /.PS; linearizzazione 3D, pagine 7/8
F: linearizzazione 3D AI49/AI49LF0P0.PDF /.PS nel file (F)

vedi file simili: http://farbe.li.tu-berlin.de/AI49/AI49.HTM
informazioni tecniche: http://farbe.li.tu-berlin.de/ o http://farbe.li.tu-berlin.de/AE.HTM

iscrizione TUB: 20190301-AI49/AI49L0FA.TXT /.PS
Applicatione per la misura dell'output di display et output di stampa

TUB materiale: code=rha4ta

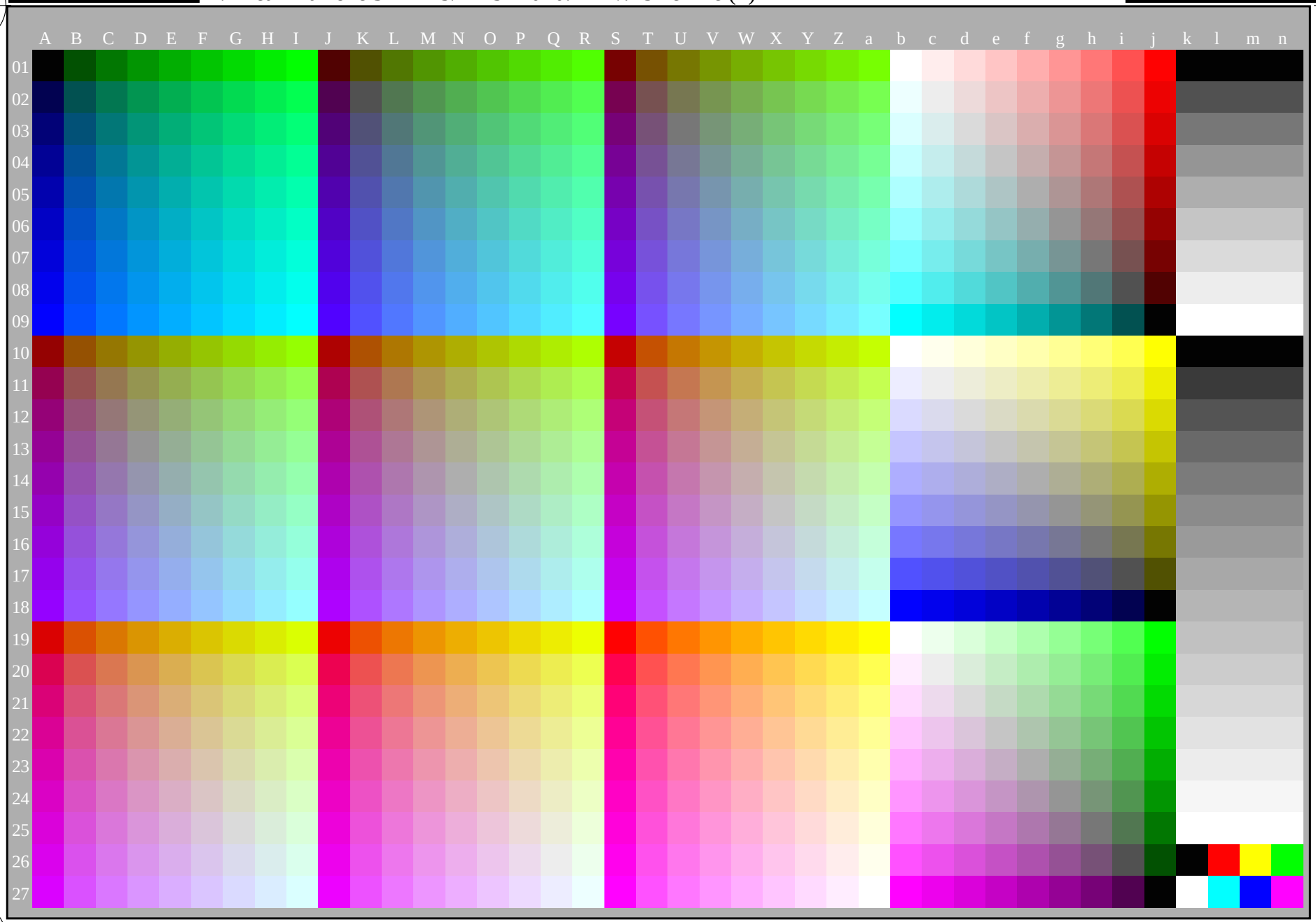

AI490-70

4-100000-L0 cmyn6*

Grafico AI49 conformemente a grafico 1 a DIN 33872-6
1080 colori standard; grafico conformemente a DIN 33872-6

Input: *rgb/cmy0/000n/w set...*
Output: ->rgb_{dd} *setrgbcolor*

http://farbe.li.tu-berlin.de/AI49/AI49F0P0.PDF /.PS; linearizzazione 3D, pagine 8/8
F: linearizzazione 3D AI49/AI49LF0P0.PDF /.PS nel file (F)

vedi file simili: http://farbe.li.tu-berlin.de/AI49/AI49.HTM
informazioni tecniche: http://farbe.li.tu-berlin.de/ o http://farbe.li.tu-berlin.de/AE.HTM

iscrizione TUB: 20190301-AI49/AI49L0FA.TXT /.PS
Applicatione per la misura dell'output di display et output di stampa

TUB materiale: code=rha4ta

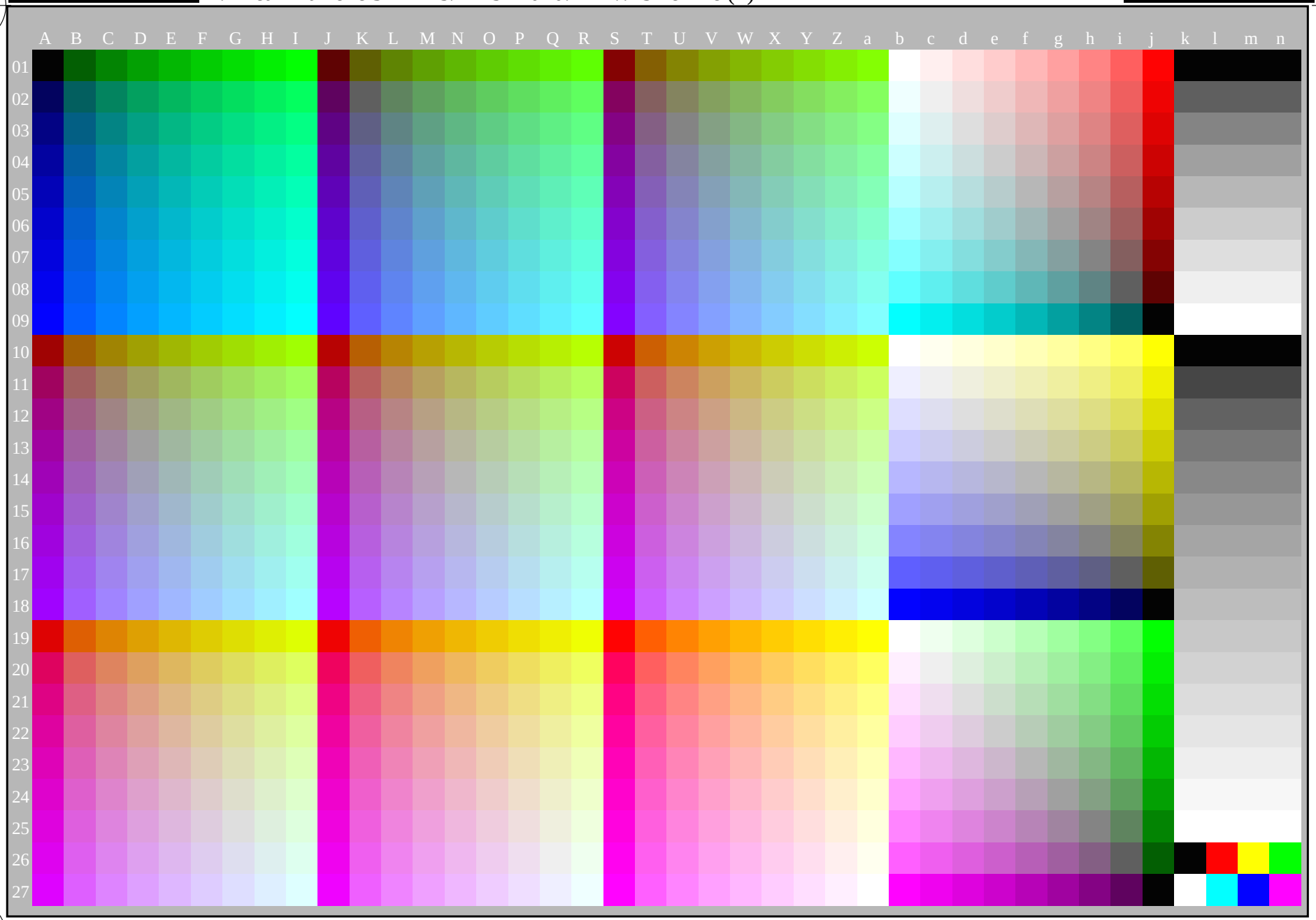

AI490-70

4-100000-L0 cmyn6*

Grafico AI49 conformemente a grafico 1 a DIN 33872-6
1080 colori standard; grafico conformemente a DIN 33872-6

Input: *rgb/cmy0/000n/w set...*
Output: ->rgb_{dd} *setrgbcolor*