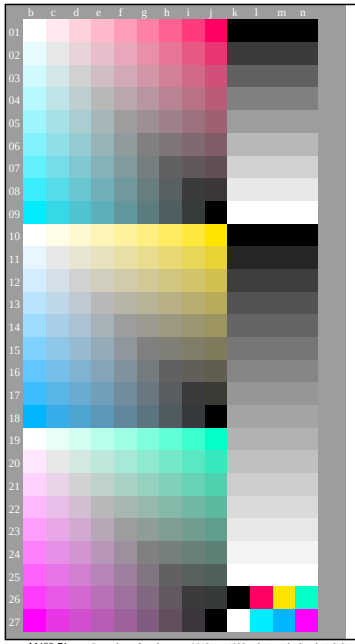

**Discriminability dei colori chromatici**

*Commento:* Questo test utilizza i colori cromatici di 9 passaggi

**Piano di tinta Rosso - Blu ciano** (ridhe da 01 a 09, colonne de b a j)
**Discriminability di 81 colori cromatici**
Sono tutti i 81 colori diversi? **Si/No**
Solo nel caso del "No": Quanti sono diversi? Del 81 vi sono diverse .....

**Piano di tinta Giallo - Blu** (ridhe da 10 a 18, colonne de b a j)
**Discriminability di 81 colori cromatici**
Sono tutti i 81 colori diversi? **Si/No**
Solo nel caso del "No": Quanti sono diversi? Del 81 vi sono diverse .....

**Piano di tinta Verde - Rosso magenta** (ridhe da 19 a 27, colonne de b a j)
**Discriminability di 81 colori cromatici**
Sono tutti i 81 colori diversi? **Si/No**
Solo nel caso del "No": Quanti sono diversi? Del 81 vi sono diverse .....

**Risultato:** Del 243 (=3x81) colori vi sono diverse .....

*Artefatti, si prega spesify se visibile:*
.....
.....
.....

*Commento circa la creazione et il contenuto dei file PDF:*
*A volte "lisciatura di colori" è l'impostazione predefinita.*
*In questo caso i 9 passaggi non sono visibili e possono essere conteggiate come un passo.*
*A volte "oitimizzare l'output in formado PDF per il web" è l'impostazione predefinita.*
*Par esempio questa impostazione può ridurre la 1080 colori su una pagina a 256 colori.*

AI460-71 Parte de grafico de prova AI46 con 1080 colori; scale di colori di 9 o 16 passi; i dati nella colonna (b-n): ***rgb*** 4-110110-L0 cmyn6*

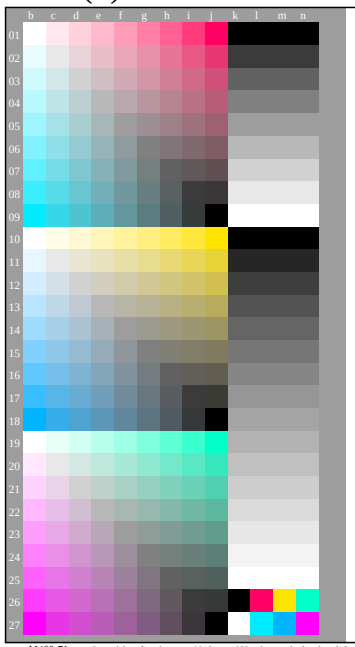

**Accordo con i colori elementari**

*Commento:* Questo test utilizza i colori cromatici di 9 passaggi
Rosso $R_e$ e Verde $G_e$ sono definiti dai criteri visivi: ***né giallastro né bluastro.***
Giallo $Y_e$ e Blu $B_e$ sono definiti dai criteri visivi: ***né rossastro né verdastro.***

**Piano di tinta Rosso - Blu ciano** (ridhe da 01 a 09, colonne de b a j)
**Accordo con i colori elementari**
È il colore nelle posizione (j,01) il colore elementari Rosso $R_e$? **Si/No**
Solo nel caso del "No": Il colore nella posizione appare: giallastro/bluastro

**Piano di tinta Giallo - Blu** $B_e$ (ridhe da 10 a 18, colonne de b a j)
**Accordo con i colori elementari**
È il colore nelle posizione (j,10) il colore elementari Giallo $Y_e$? **Si/No**
Solo nel caso del "No": Il colore nella posizione appare: rossastro/verdastro

È il colore nelle posizione (b,18) il colore elementari Blu $B_e$? **Si/No**
Solo nel caso del "No": Il colore nella posizione appare: rossastro/verdastro

**Piano di tinta Verde - Rosso magenta** (ridhe da 19 a 27, colonne de b a j)
**Accordo con i colori elementari**
È il colore nelle posizione (j,19) il colore elementari Verde $G_e$? **Si/No**
Solo nel caso del "No": Il colore nella posizione appare: giallastro/bluastro

**Risultato:** Dei 4 colori elementari (e. g. 3) sono ..... accettabile come colori elementari.

**Discriminability del 9 e 16 colori acromatici**

**Discriminability del 9 colori acromatici** (ridhe da 01 a 09, colonne de k a n)
Sono le 9 fasi separable? **Si/No**
Se No: quanti sono discriminabile? del dato 9 grigi ..... sono distiguibili.

**Discriminability del 16 colori acromatici** (ridhe da 10 a 27, colonne de k a n)
Sono le 16 fasi separable? **Si/No**
Se No: quanti sono discriminabile? del dato 16 grigi ..... sono distiguibili.

*Artefatti, si prega spesify se visibile:*
.....
.....

*Commento circa la creazione et il contenuto dei file PDF:*
*A volte "lisciatura di colori" è l'impostazione predefinita.*
*In questo caso i 9 passaggi non sono visibili e possono essere conteggiate come un passo.*
*A volte "oitimizzare l'output in formado PDF per il web" è l'impostazione predefinita.*
*Par esempio questa impostazione può ridurre la 1080 colori su una pagina a 256 colori.*

AI460-71 Parte del grafico de prova AI46 con 1080 colori; scale di colori di 9 o 16 passi; i dati nella colonna (b-n): ***rgb*** 4-110110-L0 cmyn6*

**Documentazione del formato file, hardware e software per il test:**

**File PDF:**
http://farbe.li.tu-berlin.de/AI46/AI46F0PX_CY4_1.PDF **sottolineare: Si/No**
**File PS:**
http://farbe.li.tu-berlin.de/AI46/AI46F0PX_CY4_1.PS **sottolineare: Si/No**
**Utilizzate il sistema operativo del computer:**
undo di Windows/Mac/Unix/altri e versioni:.....
**Questa valutazione è per l'uscita:** **evidenziare: monitor/projettore dati/stampante**
Modello di periferica, il driver e la versione in uso:.....
**uscita con file PDF/PS:** **sottolineare: file PDF/PS**
**Per l'uscita con PDF file AI46F0PX_CY4_1.PDF**
entrambi i file PDF transferimento "download, copy" al dispositivo PDF.....
o con il sistema di computer interpretazione "Display-PDF":.....
o con il software. e. g. Adobe-Reader/-Acrobat e versione:.....
o con il software e. g. Ghostscript e versione:.....
**Per l'uscita con PS file AI46F0PX_CY4_1.PS**
entrambi i file PS transferimento "download, copy" al dispositivo PS.....
o con il sistema di computer interpretazione "Display-PS":.....
o con il software e. g. Ghostscript e versione:.....
o con il software e. g. Mac-Yap e versione:.....
Osservazioni particolari: e. g. uscita del paesaggio (L)
.....
.....
.....

la parte 3, AI460-7de: 11041

**Documentazione del colore-vision proprietà di valutatori per la valutatione visiva**
Il valuatore ha la **normale** visione dei colori secundo una prova: **sottolineare: Si/No**
sia secondo DIN 6160:1996 con Anomaloskop di *Nagel* **sottolineare: Si/sconosciuto**
o con la prova grafica utilizzando punti di colore secondo *Ishihara* **sottolineare: Si/sconosciuto**
o testati con, si prega di specifare: ..... **sottolineare: Si/sconosciuto**
**Para la valutazione visiva dell'output di monitor (monitor, proiettore dati)**
Ufficio illuminazione sul posto di lavoro é la luce diuma (offuscato/nord cielo) **sottolineare: Si/No**
**File PDF:** http://farbe.li.tu-berlin.de/AI46/AI46F0PX_CY4_3.PDF **sottolineare: Si/No**
**File PS:** http://farbe.li.tu-berlin.de/AI46/AI46F0PX_CY4_3.PS **sottolineare: Si/No**
**Fig. A7$_{de}$ gamma del contrasto:** (>F:0) (F:0) (E:0) (D:0) (C:0) (A:0) (9:0) (7:0) (5:0) (3:0) (<3:0)
confronta standard output di stampa in base a ISO/IEC 15775 con la gamma F:0 **sottolineare: Si/No**
*Nota: in uffici di luce del diorno la gamme del contrasto è spesso:*
*sul display tra: >F:0 e E:0 (monitor), D:0 e 3:0 (proiecttore dati)*
**Solo per la facoltativa specifica colorimetrica con uscita del PDF/PS file**
**File PDF:** http://farbe.li.tu-berlin.de/AI46/AI46F0PX_CY4_3.PDF
**Fig. A7$_{de}$** **sottolineare: Si/No**
**File PS:** http://farbe.li.tu-berlin.de/AI46/AI46F0PX_CY4_3.PS
**Fig. A7$_{de}$** **o sottolineare: Si/No**
**misurazione del colore e la specifica per:**
Standard CIE illuminante D65, 2 grado osservatore, CIE geometrica 45/0: **sottolineare: Si/No**
Si No, dare altri parametri: .....
**Specifica colorimetrico per 17 passagi di colore:** http://farbe.li.tu-berlin.de/OE70/OE70L1NP.PDF
Scambio di dati CIELAB in file http://farbe.li.tu-berlin.de/AI82/AI82L0NP.TXT e trans-
ferimento di file PS AI82L0NP.PS (=.TXT) per il file PDF AI82L0NP.PDF **sottolineare: Si/No**
Si No, si prega di descrivere un altro metodo: .....

la parte 4, AI461-7de: 11041

vedi file simili: http://farbe.li.tu-berlin.de/AI46/AI46.HTM
informazioni tecniche: http://farbe.li.tu-berlin.de/ o http://farbe.li.tu-berlin.de/AE.HTM

iscrizione TUB: 20190301-AI46/AI46L0FA.TXT /.PS
Applicatione per la misura dell'output di display et output di stampa
TUB materiale: code=rha4ta

Form A: Grafico AI46 conformemente a grafico 1 a DIN 33872-6
1080 colori standard; grafico conformemente a DIN 33872-6
Input: *rgb/cmy0/000n/w set...*
Output: *->rgb$_{de}$ setrgbcolor*