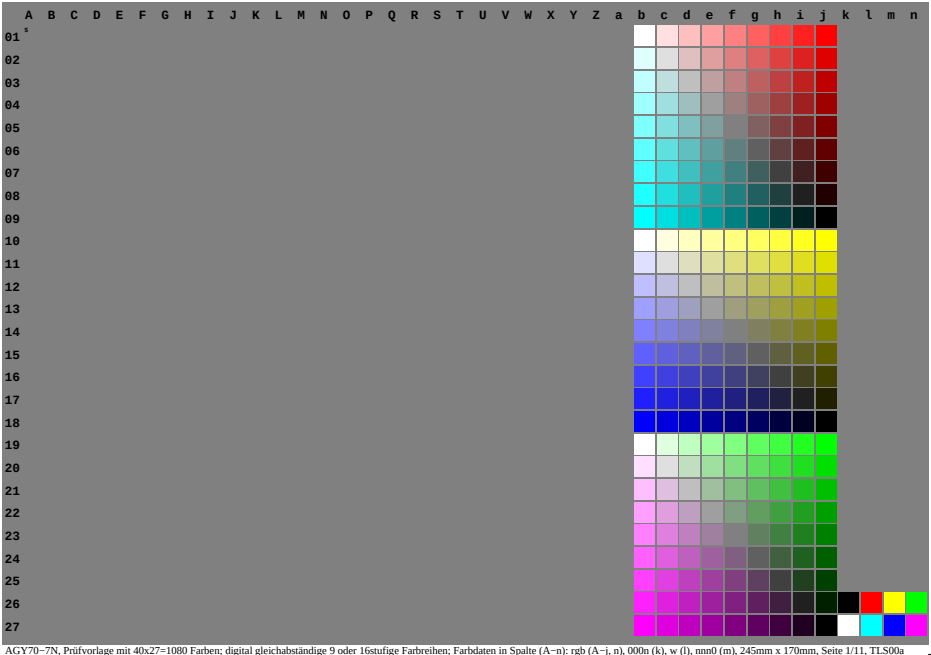

AGY70−7N, Prüfvorlage mit 40x27=1080 Farben; digital gleichabständige 9 oder 16stufige Farbreihen; Farbdaten in Spalte (A−n): rgb (A−j, n), 000n (k), w (l), nnn0 (m), 245mm x 170mm, Seite 1/11, TLS00a

TUB-Prüfvorlage AGY7; Acht Norm-Gerätesysteme TLS00a bis TLS70a mit CIELAB- und rgb-Daten als Tabelle

Eingabe: *w/rgb/cmyk −> rgb*
Ausgabe: keine Änderung

Siehe ähnliche Dateien: http://farbe.li.tu-berlin.de/AGY7/AGY7.HTM
Technische Information: http://farbe.li.tu-berlin.de oder http://130.149.60.45/~farbmetrik

TUB-Registrierung: 20200601-AGY7/AGY7L0N1.TXT /.PS
Anwendung für Messung von Display- oder Druck-Ausgabe

TUB-Material: Code=rha4ta