voir fichiers similaires: http://standards.iso.org/iso/9241/306/ed-2/AF18/AF18.HTM
informations techniques: http://farbe.li.tu-berlin.de/ ou http://farbe.li.tu-berlin.de/AE.HTM

TUB enregistrement: 20190301-AF18/AF18L0FA.TXT /.PS TUB matériel: code=rha4ta
application de mesure et de visualisation de la sortie sur affichage et impression

AF180-3, Fig. D1Wdd: motif fleuri, 14 CIE test couleurs et 2 + 16 paliers de gris (sf); *PS* opérateur : *settransfer, 3 colorimage*

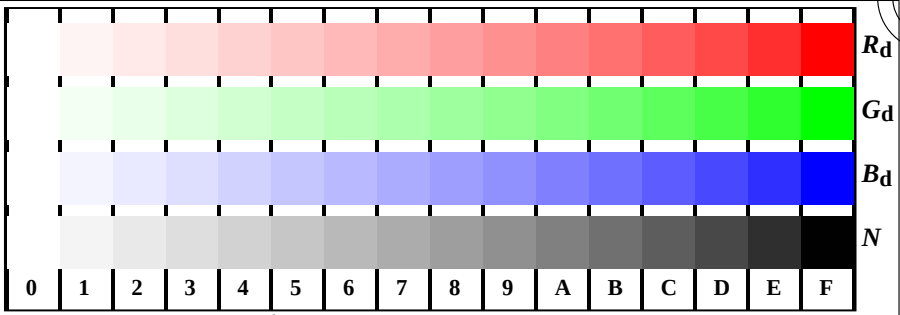

AF181-1, Fig. D4Wdd: 16 paliers équidistants *W-*R_d; *W-*G_d; *W-*B_d; *W-N*; ***rgb/cmy0->rgb***$_{dd}$ *setrgbcolor*

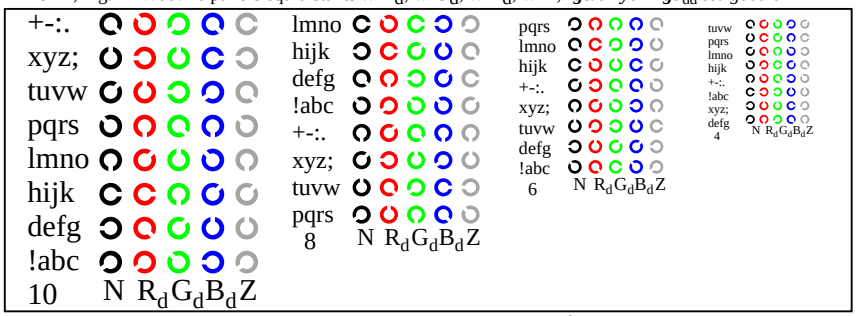

AF181-3, Fig. D5Wdd: code et anneaux Landolt ***N***; ***R***$_d$; ***G***$_d$; ***B***$_d$; ***Z***; *PS* opérateur : ***rgb->rgb***$_{dd}$ *setrgbcolor*

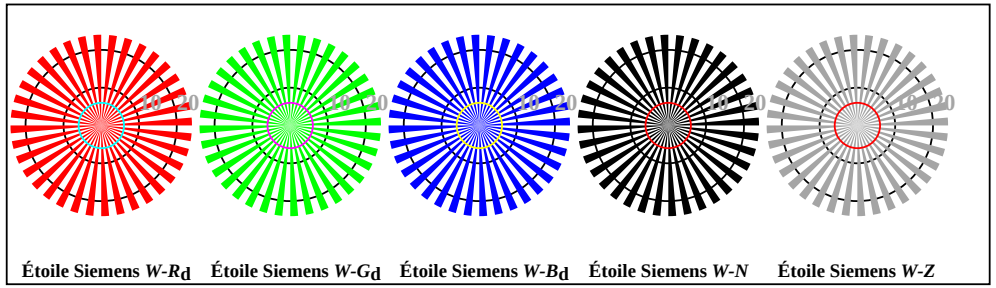

AF180-5, Fig. D2Wdd: étoile de Siemens *W-*R_d; *W-*G_d; *W-*B_d; *W-N; PS* opérateur : ***rgb->rgb***$_{dd}$ *setrgbcolor*

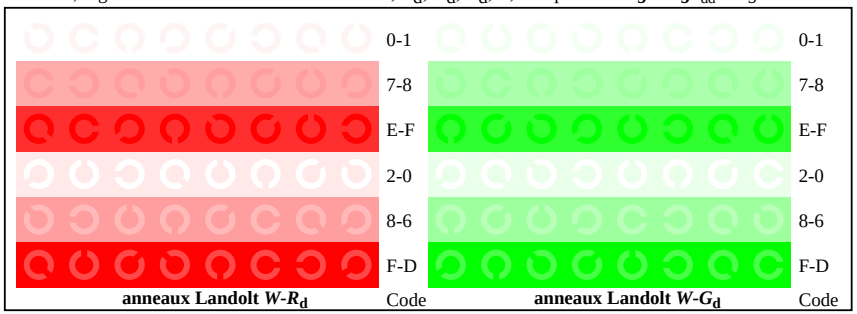

AF181-5, Fig. D6Wdd: anneaux Landolt *W−*R_d; *W-*G_d; *PS* opérateur :***rgb->rgb***$_{dd}$ *setrgbcolor*

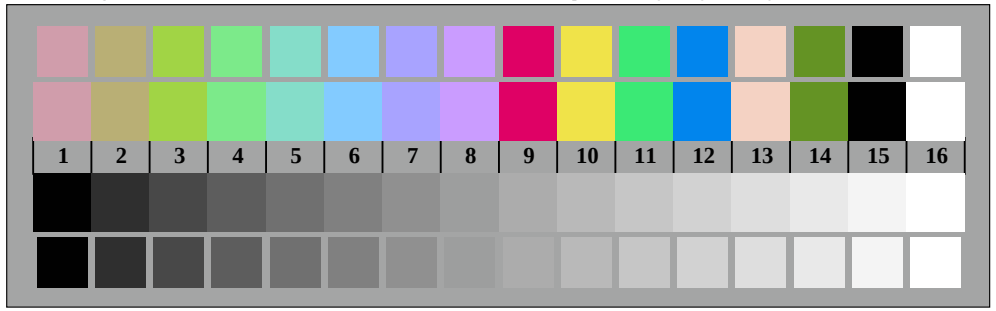

AF180-7, Fig. D3Wdd: 14 CIE test couleurs et 2 + 16 paliers de gris (sf); ***rgb/cmy0->rgb***$_{dd}$ *setrgbcolor*

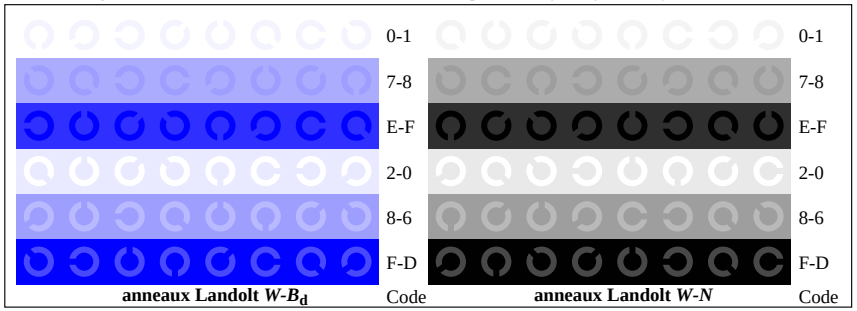

AF181-7, Fig. D7Wdd: anneaux Landolt *W−*B_d; *W-N; PS* opérateur :***rgb->rgb***$_{dd}$ *setrgbcolor*

Graphique AF18 conforme à graphique 4 à ISO/IEC 15775
Test graphique chromatique *RGB*

entrée : *rgb/cmy0/000n/w set...*
sortie : *->rgb*$_{dd}$ *setrgbcolor*