voir fichiers similaires: http://standards.iso.org/iso/9241/306/ed-2/AF17/AF17.HTM
informations techniques: http://farbe.li.tu-berlin.de/ ou http://farbe.li.tu-berlin.de/AE.HTM

TUB enregistrement: 20190301-AF17/AF17L0FA.TXT /.PS
application pour la mesure de sortie d'affichage et d'impression
TUB matériel: code=rha4ta

AF170-3, Fig. D1Wde: motif fleuri, 14 CIE test couleurs et 2 + 16 paliers de gris (sf); *PS* opérateur : *settransfer, 3 colorimage*

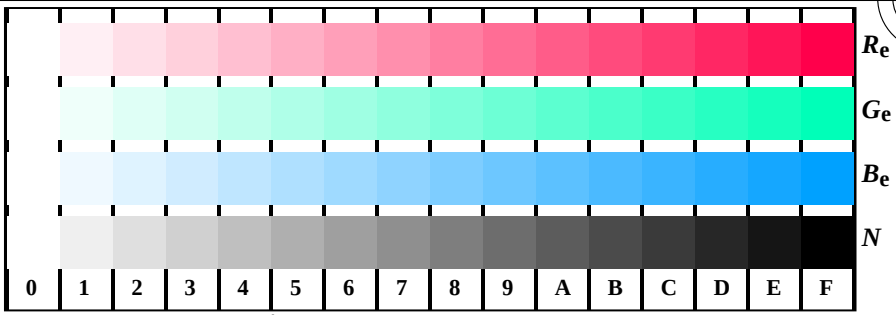

AF171-1, Fig. D4Wde: 16 paliers équidistants *W-R*$_e$; *W-G*$_e$; *W-B*$_e$; *W-N*; ***rgb/cmy0->rgb***$_{de}$ *setrgbcolor*

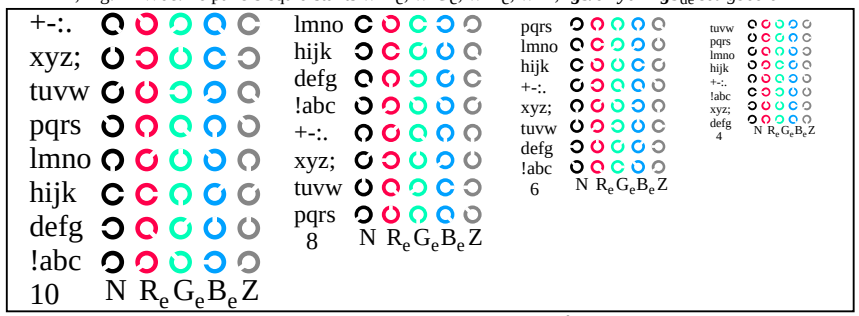

AF171-3, Fig. D5Wde: code et anneaux Landolt ***N***; ***R***$_e$; ***G***$_e$; ***B***$_e$; ***Z***; *PS* opérateur : ***rgb->rgb***$_{de}$ *setrgbcolor*

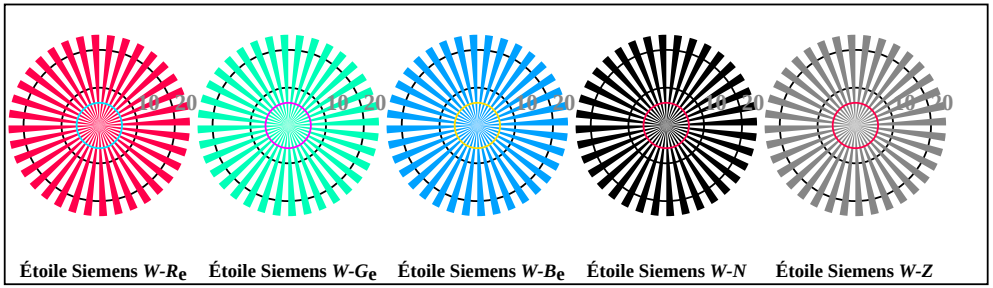

AF170-5, Fig. D2Wde: étoile de Siemens *W-R*$_e$; *W-G*$_e$; *W-B*$_e$; *W-N*; *PS* opérateur : ***rgb->rgb***$_{de}$ *setrgbcolor*

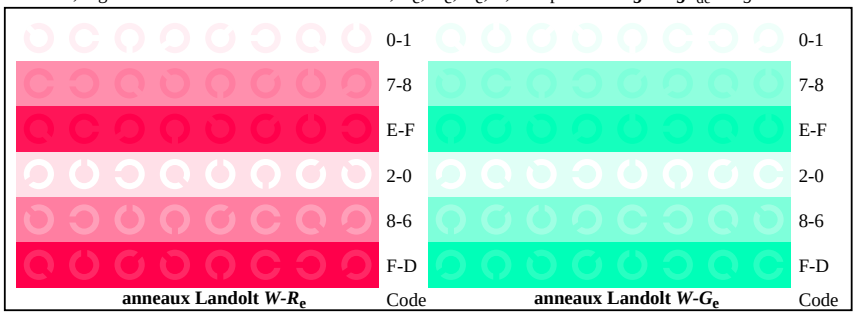

AF171-5, Fig. D6Wde: anneaux Landolt *W−R*$_e$; *W-G*$_e$; *PS* opérateur :***rgb->rgb***$_{de}$ *setrgbcolor*

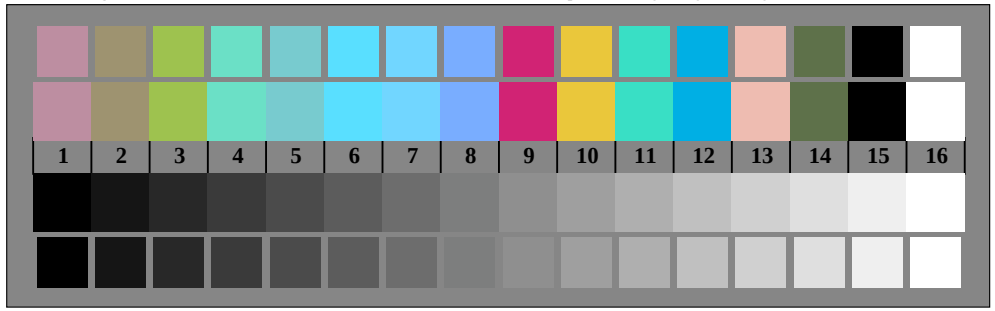

AF170-7, Fig. D3Wde: 14 CIE test couleurs et 2 + 16 paliers de gris (sf); ***rgb/cmy0->rgb***$_{de}$ *setrgbcolor*

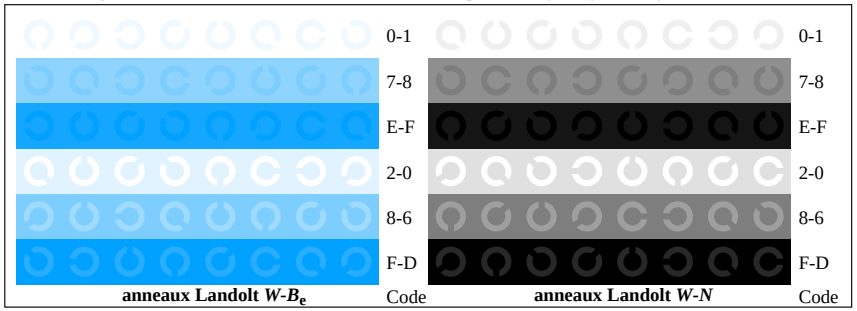

AF171-7, Fig. D7Wde: anneaux Landolt *W−B*$_e$; *W-N*; *PS* opérateur :***rgb->rgb***$_{de}$ *setrgbcolor*

Graphique AF17 conforme à graphique 4 à ISO/IEC 15775
Test graphique chromatique *RGB*

entrée : *rgb/cmy0/000n/w set...*
sortie : *->rgb*$_{de}$ *setrgbcolor*