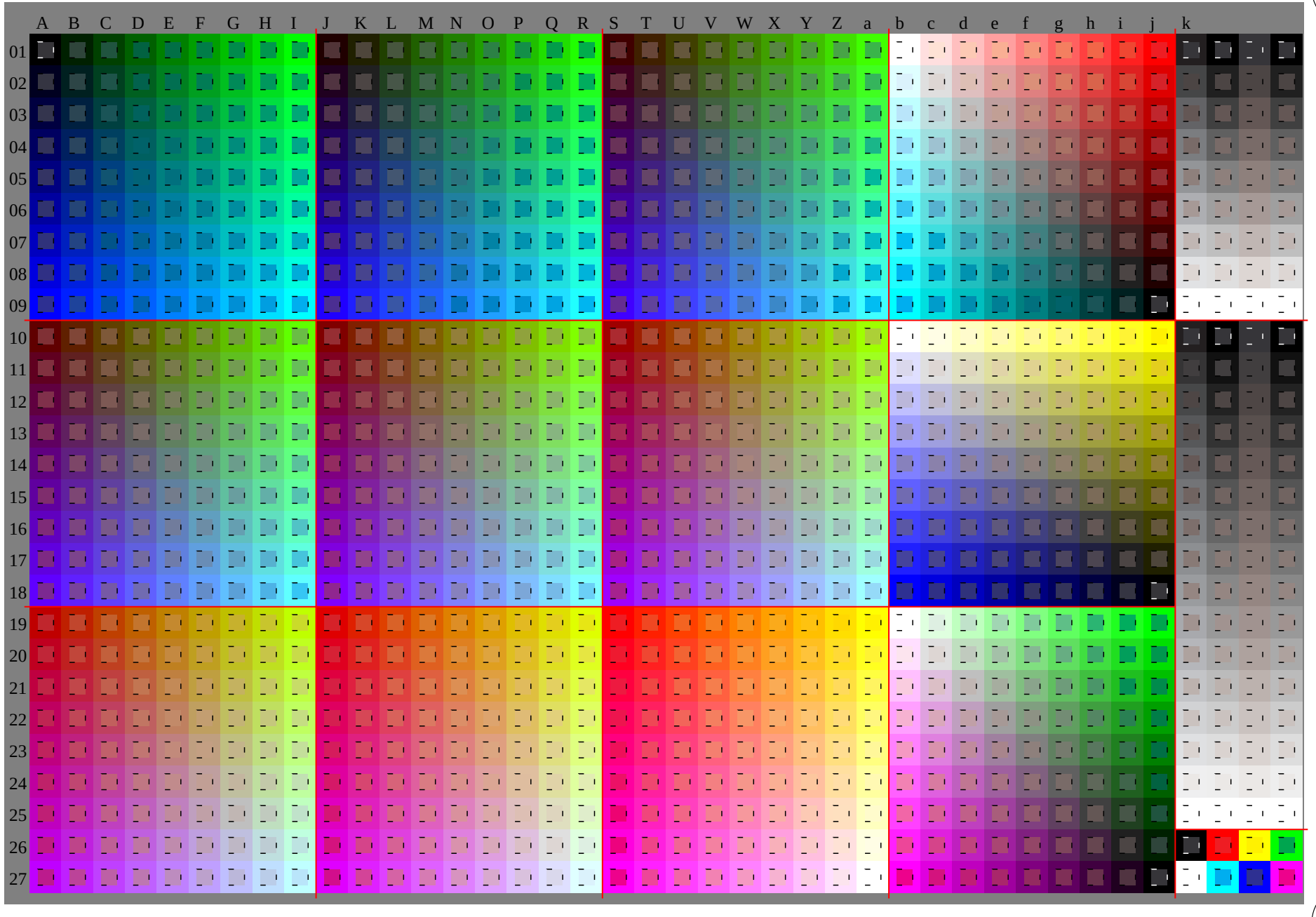

Siehe ähnliche Dateien: http://www.ps.bam.de/Gg10/; www.ps.bam.de/Gg.HTM
Technische Information: http://www.ps.bam.de Version 2.1, io=1,1, ColSpx=0

BAM-Registrierung: 20081201-Gg10/10L/L10g00NP.PDF/ .PS BAM-Material: Code=rha4ta
Anwendung für Beurteilung und Messung von Drucker– oder Monitorsystemen

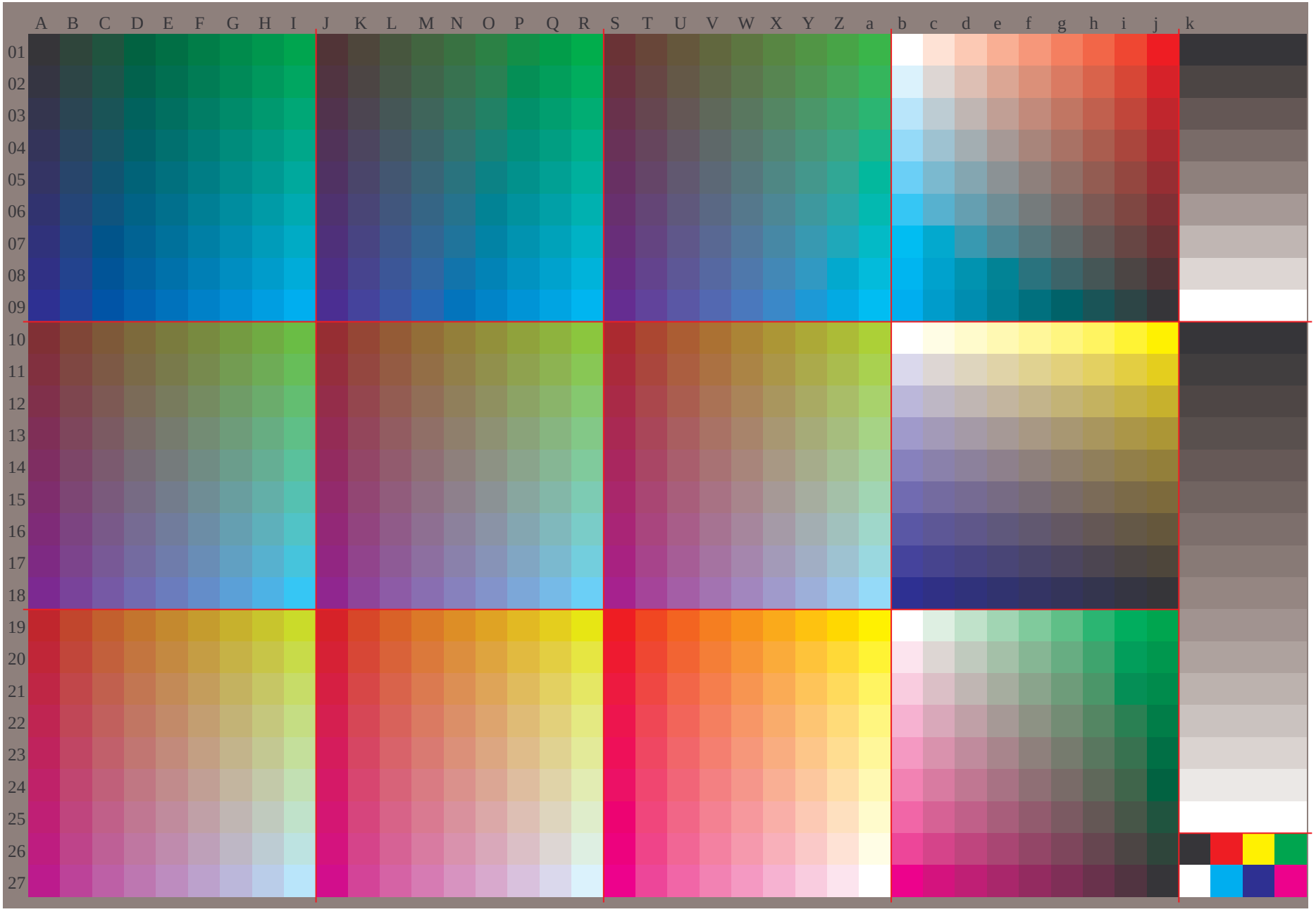

Siehe ähnliche Dateien: http://www.ps.bam.de/Gg10/; www.ps.bam.de/Gg.HTM
Technische Information: http://www.ps.bam.de Version 2.1, io=1,1, ColSpx=0

BAM-Registrierung: 20081201-Gg10/10L/L10g00NP.PDF/ .PS BAM-Material: Code=rha4ta
Anwendung für Beurteilung und Messung von Drucker– oder Monitorsystemen

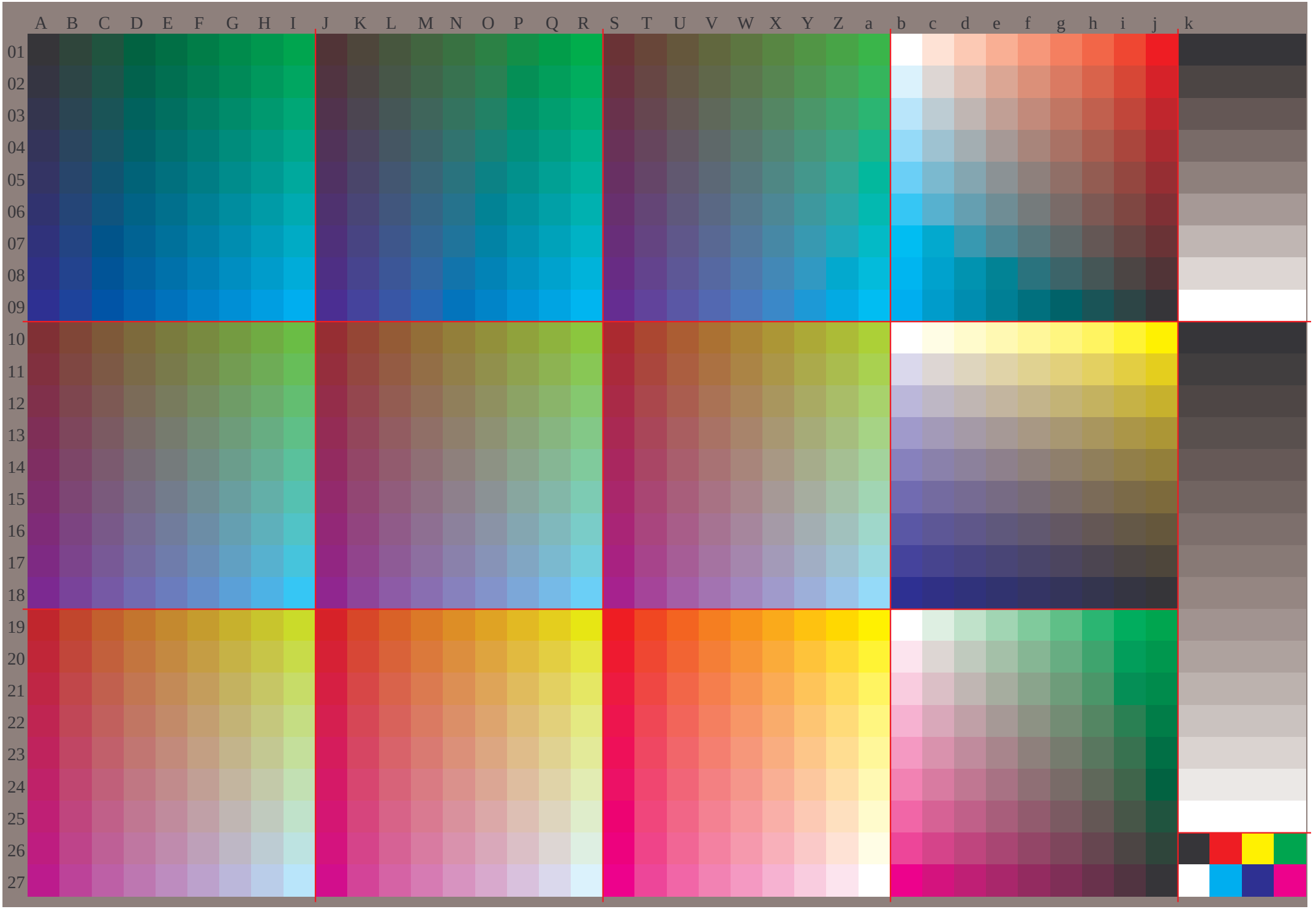

http://www.ps.bam.de/Gg10/10L/L10g00NP.PDF/ .PS, Seite 3/12; ORS20_95, L*=20_95, D50

	A	B	C	D	E	F	G	H	I	J	K	L	M	N	O	P	Q	R	S	T	U	V	W	X	Y	Z	a	b	c	d	e	f	g	h	i	j	k	lab*olv*		
01	0.0	0.0	0.0	0.0	0.0	0.0	0.0	0.0	0.0	0.13	0.12	0.12	0.12	0.12	0.12	0.12	0.12	0.12	0.25	0.25	0.25	0.25	0.25	0.25	0.25	0.25	0.25	1.0	1.0	1.0	1.0	1.0	1.0	1.0	1.0	1.0	0.0	0.0	0.0	0.0
	0.0	0.13	0.25	0.38	0.5	0.63	0.75	0.88	1.0	0.0	0.13	0.25	0.38	0.5	0.63	0.75	0.88	1.0	0.0	0.12	0.25	0.38	0.5	0.63	0.75	0.88	1.0	1.0	0.88	0.75	0.63	0.5	0.38	0.25	0.13	0.0	0.0	0.0	0.0	0.0
	0.0	0.0	0.0	0.0	0.0	0.0	0.0	0.0	0.0	0.0	0.0	0.0	0.0	0.0	0.0	0.0	0.0	0.0	0.0	0.0	0.0	0.0	0.0	0.0	0.0	0.0	0.0	1.0	0.88	0.75	0.63	0.5	0.38	0.25	0.13	0.0	0.0	0.0	0.0	0.0
02	0.0	0.0	0.0	0.0	0.0	0.0	0.0	0.0	0.0	0.12	0.13	0.13	0.13	0.13	0.13	0.13	0.13	0.13	0.25	0.25	0.25	0.25	0.25	0.25	0.25	0.25	0.25	0.88	0.88	0.88	0.88	0.88	0.88	0.88	0.88	0.88	0.13	0.13	0.13	0.13
	0.0	0.12	0.25	0.38	0.5	0.63	0.75	0.88	1.0	0.0	0.13	0.25	0.38	0.5	0.63	0.75	0.88	1.0	0.0	0.13	0.25	0.38	0.5	0.63	0.75	0.88	1.0	1.0	0.88	0.75	0.63	0.5	0.38	0.25	0.13	0.0	0.13	0.13	0.13	0.13
	0.13	0.13	0.12	0.12	0.12	0.12	0.12	0.12	0.12	0.13	0.13	0.13	0.13	0.13	0.13	0.13	0.13	0.13	0.12	0.13	0.13	0.13	0.13	0.13	0.13	0.13	0.13	1.0	0.88	0.75	0.63	0.5	0.38	0.25	0.13	0.0	0.13	0.13	0.13	0.13
03	0.0	0.0	0.0	0.0	0.0	0.0	0.0	0.0	0.0	0.12	0.13	0.13	0.13	0.13	0.13	0.13	0.13	0.13	0.25	0.25	0.25	0.25	0.25	0.25	0.25	0.25	0.25	0.75	0.75	0.75	0.75	0.75	0.75	0.75	0.75	0.75	0.25	0.25	0.25	0.25
	0.0	0.12	0.25	0.38	0.5	0.63	0.75	0.88	1.0	0.0	0.13	0.25	0.38	0.5	0.63	0.75	0.88	1.0	0.0	0.13	0.25	0.38	0.5	0.63	0.75	0.88	1.0	1.0	0.87	0.75	0.63	0.5	0.38	0.25	0.13	0.0	0.25	0.25	0.25	0.25
	0.25	0.25	0.25	0.25	0.25	0.25	0.25	0.25	0.25	0.25	0.25	0.25	0.25	0.25	0.25	0.25	0.25	0.25	0.25	0.25	0.25	0.25	0.25	0.25	0.25	0.25	0.25	1.0	0.88	0.75	0.63	0.5	0.38	0.25	0.13	0.0	0.25	0.25	0.25	0.25
04	0.0	0.0	0.0	0.0	0.0	0.0	0.0	0.0	0.0	0.12	0.13	0.13	0.13	0.13	0.13	0.13	0.13	0.13	0.25	0.25	0.25	0.25	0.25	0.25	0.25	0.25	0.25	0.63	0.63	0.63	0.63	0.63	0.63	0.63	0.63	0.63	0.38	0.38	0.38	0.38
	0.0	0.12	0.25	0.37	0.5	0.63	0.75	0.88	1.0	0.0	0.13	0.25	0.37	0.5	0.63	0.75	0.88	1.0	0.0	0.13	0.25	0.37	0.5	0.63	0.75	0.88	1.0	1.0	0.87	0.75	0.63	0.5	0.38	0.25	0.13	0.0	0.38	0.38	0.38	0.38
	0.38	0.38	0.38	0.38	0.37	0.37	0.37	0.37	0.37	0.38	0.38	0.38	0.38	0.37	0.37	0.37	0.37	0.37	0.38	0.38	0.38	0.38	0.37	0.37	0.37	0.37	0.37	1.0	0.88	0.75	0.63	0.5	0.38	0.25	0.13	0.0	0.38	0.38	0.38	0.38
05	0.0	0.0	0.0	0.0	0.0	0.0	0.0	0.0	0.0	0.12	0.13	0.13	0.13	0.13	0.13	0.13	0.13	0.13	0.25	0.25	0.25	0.25	0.25	0.25	0.25	0.25	0.25	0.5	0.5	0.5	0.5	0.5	0.5	0.5	0.5	0.5	0.5	0.5	0.5	0.5
	0.0	0.12	0.25	0.37	0.5	0.63	0.75	0.88	1.0	0.0	0.13	0.25	0.37	0.5	0.63	0.75	0.88	1.0	0.0	0.13	0.25	0.37	0.5	0.63	0.75	0.88	1.0	1.0	0.87	0.75	0.62	0.5	0.38	0.25	0.13	0.0	0.5	0.5	0.5	0.5
	0.5	0.5	0.5	0.5	0.5	0.5	0.5	0.5	0.5	0.5	0.5	0.5	0.5	0.5	0.5	0.5	0.5	0.5	0.5	0.5	0.5	0.5	0.5	0.5	0.5	0.5	0.5	1.0	0.88	0.75	0.63	0.5	0.38	0.25	0.13	0.0	0.5	0.5	0.5	0.5
06	0.0	0.0	0.0	0.0	0.0	0.0	0.0	0.0	0.0	0.12	0.13	0.13	0.13	0.13	0.13	0.13	0.13	0.13	0.25	0.25	0.25	0.25	0.25	0.25	0.25	0.25	0.25	0.38	0.38	0.38	0.38	0.38	0.38	0.38	0.38	0.38	0.63	0.63	0.63	0.63
	0.0	0.12	0.25	0.37	0.5	0.62	0.75	0.88	1.0	0.0	0.13	0.25	0.37	0.5	0.62	0.75	0.88	1.0	0.0	0.13	0.25	0.37	0.5	0.62	0.75	0.88	1.0	1.0	0.87	0.75	0.62	0.5	0.38	0.25	0.13	0.0	0.63	0.63	0.63	0.63
	0.63	0.63	0.63	0.63	0.63	0.63	0.62	0.62	0.62	0.63	0.63	0.63	0.63	0.63	0.63	0.62	0.62	0.62	0.63	0.63	0.63	0.63	0.63	0.63	0.62	0.62	0.62	1.0	0.88	0.75	0.63	0.5	0.38	0.25	0.13	0.0	0.63	0.63	0.63	0.63
07	0.0	0.0	0.0	0.0	0.0	0.0	0.0	0.0	0.0	0.12	0.13	0.13	0.13	0.13	0.13	0.13	0.13	0.13	0.25	0.25	0.25	0.25	0.25	0.25	0.25	0.25	0.25	0.25	0.25	0.25	0.25	0.25	0.25	0.25	0.25	0.25	0.75	0.75	0.75	0.75
	0.0	0.12	0.25	0.37	0.5	0.62	0.75	0.88	1.0	0.0	0.13	0.25	0.37	0.5	0.62	0.75	0.88	1.0	0.0	0.13	0.25	0.37	0.5	0.62	0.75	0.88	1.0	1.0	0.87	0.75	0.62	0.5	0.37	0.25	0.13	0.0	0.75	0.75	0.75	0.75
	0.75	0.75	0.75	0.75	0.75	0.75	0.75	0.75	0.75	0.75	0.75	0.75	0.75	0.75	0.75	0.75	0.75	0.75	0.75	0.75	0.75	0.75	0.75	0.75	0.75	0.75	0.75	1.0	0.88	0.75	0.63	0.5	0.38	0.25	0.13	0.0	0.75	0.75	0.75	0.75
08	0.0	0.0	0.0	0.0	0.0	0.0	0.0	0.0	0.0	0.12	0.13	0.13	0.13	0.13	0.13	0.13	0.13	0.13	0.25	0.25	0.25	0.25	0.25	0.25	0.25	0.25	0.25	0.13	0.13	0.13	0.13	0.13	0.13	0.13	0.13	0.13	0.88	0.88	0.88	0.88
	0.0	0.12	0.25	0.37	0.5	0.62	0.75	0.87	1.0	0.0	0.13	0.25	0.37	0.5	0.62	0.75	0.87	1.0	0.0	0.13	0.25	0.37	0.5	0.62	0.75	0.87	1.0	1.0	0.87	0.75	0.62	0.5	0.37	0.25	0.13	0.0	0.88	0.88	0.88	0.88
	0.88	0.88	0.88	0.88	0.88	0.88	0.88	0.88	0.87	0.88	0.88	0.88	0.88	0.88	0.88	0.88	0.88	0.87	0.88	0.88	0.88	0.88	0.88	0.88	0.88	0.88	0.87	1.0	0.88	0.75	0.63	0.5	0.38	0.25	0.13	0.0	0.88	0.88	0.88	0.88
09	0.0	0.0	0.0	0.0	0.0	0.0	0.0	0.0	0.0	0.12	0.13	0.13	0.13	0.13	0.13	0.13	0.13	0.13	0.25	0.25	0.25	0.25	0.25	0.25	0.25	0.25	0.25	0.0	0.0	0.0	0.0	0.0	0.0	0.0	0.0	0.0	1.0	1.0	1.0	1.0
	0.0	0.12	0.25	0.37	0.5	0.62	0.75	0.87	1.0	0.0	0.13	0.25	0.37	0.5	0.62	0.75	0.87	1.0	0.0	0.13	0.25	0.37	0.5	0.62	0.75	0.87	1.0	1.0	0.87	0.75	0.62	0.5	0.37	0.25	0.12	0.0	1.0	1.0	1.0	1.0
	1.0	1.0	1.0	1.0	1.0	1.0	1.0	1.0	1.0	1.0	1.0	1.0	1.0	1.0	1.0	1.0	1.0	1.0	1.0	1.0	1.0	1.0	1.0	1.0	1.0	1.0	1.0	1.0	0.88	0.75	0.63	0.5	0.38	0.25	0.13	0.0	1.0	1.0	1.0	1.0
10	0.38	0.38	0.38	0.37	0.37	0.37	0.37	0.37	0.37	0.5	0.5	0.5	0.5	0.5	0.5	0.5	0.5	0.5	0.63	0.63	0.63	0.63	0.63	0.62	0.62	0.62	0.62	1.0	1.0	1.0	1.0	1.0	1.0	1.0	1.0	1.0	0.0	0.0	0.0	0.0
	0.0	0.12	0.25	0.38	0.5	0.63	0.75	0.88	1.0	0.0	0.12	0.25	0.37	0.5	0.63	0.75	0.88	1.0	0.0	0.12	0.25	0.37	0.5	0.63	0.75	0.88	1.0	1.0	1.0	1.0	1.0	1.0	1.0	1.0	1.0	1.0	0.0	0.0	0.0	0.0
	0.0	0.0	0.0	0.0	0.0	0.0	0.0	0.0	0.0	0.0	0.0	0.0	0.0	0.0	0.0	0.0	0.0	0.0	0.0	0.0	0.0	0.0	0.0	0.0	0.0	0.0	0.0	1.0	0.88	0.75	0.63	0.5	0.38	0.25	0.13	0.0	0.0	0.0	0.0	0.0
11	0.38	0.38	0.38	0.37	0.37	0.37	0.37	0.37	0.37	0.5	0.5	0.5	0.5	0.5	0.5	0.5	0.5	0.5	0.63	0.63	0.63	0.63	0.63	0.62	0.62	0.62	0.62	0.88	0.88	0.87	0.87	0.87	0.87	0.87	0.87	0.87	0.07	0.07	0.07	0.07
	0.0	0.13	0.25	0.38	0.5	0.63	0.75	0.88	1.0	0.0	0.13	0.25	0.37	0.5	0.63	0.75	0.88	1.0	0.0	0.13	0.25	0.37	0.5	0.63	0.75	0.88	1.0	0.88	0.88	0.88	0.88	0.88	0.88	0.88	0.88	0.88	0.07	0.07	0.07	0.07
	0.12	0.13	0.13	0.13	0.13	0.13	0.13	0.13	0.13	0.12	0.13	0.13	0.13	0.13	0.13	0.13	0.13	0.13	0.12	0.13	0.13	0.13	0.13	0.13	0.13	0.13	0.13	1.0	0.88	0.75	0.63	0.5	0.38	0.25	0.13	0.0	0.07	0.07	0.07	0.07
12	0.38	0.38	0.38	0.37	0.37	0.37	0.37	0.37	0.37	0.5	0.5	0.5	0.5	0.5	0.5	0.5	0.5	0.5	0.63	0.63	0.63	0.63	0.63	0.62	0.62	0.62	0.62	0.75	0.75	0.75	0.75	0.75	0.75	0.75	0.75	0.75	0.13	0.13	0.13	0.13
	0.0	0.13	0.25	0.38	0.5	0.63	0.75	0.88	1.0	0.0	0.13	0.25	0.37	0.5	0.63	0.75	0.88	1.0	0.0	0.13	0.25	0.37	0.5	0.63	0.75	0.88	1.0	0.75	0.75	0.75	0.75	0.75	0.75	0.75	0.75	0.75	0.13	0.13	0.13	0.13
	0.25	0.25	0.25	0.25	0.25	0.25	0.25	0.25	0.25	0.25	0.25	0.25	0.25	0.25	0.25	0.25	0.25	0.25	0.25	0.25	0.25	0.25	0.25	0.25	0.25	0.25	0.25	1.0	0.88	0.75	0.63	0.5	0.38	0.25	0.13	0.0	0.13	0.13	0.13	0.13
13	0.37	0.37	0.37	0.38	0.38	0.38	0.38	0.38	0.38	0.5	0.5	0.5	0.5	0.5	0.5	0.5	0.5	0.5	0.63	0.63	0.63	0.63	0.63	0.62	0.62	0.62	0.62	0.63	0.63	0.63	0.63	0.62	0.62	0.62	0.62	0.62	0.2	0.2	0.2	0.2
	0.0	0.13	0.25	0.38	0.5	0.63	0.75	0.88	1.0	0.0	0.13	0.25	0.38	0.5	0.63	0.75	0.88	1.0	0.0	0.13	0.25	0.38	0.5	0.63	0.75	0.88	1.0	0.63	0.63	0.63	0.63	0.63	0.63	0.63	0.63	0.63	0.2	0.2	0.2	0.2
	0.38	0.38	0.38	0.38	0.38	0.38	0.38	0.38	0.38	0.37	0.37	0.37	0.38	0.38	0.38	0.38	0.38	0.38	0.37	0.37	0.37	0.38	0.38	0.38	0.38	0.38	0.38	1.0	0.88	0.75	0.63	0.5	0.38	0.25	0.13	0.0	0.2	0.2	0.2	0.2
14	0.37	0.37	0.37	0.38	0.38	0.38	0.38	0.38	0.38	0.5	0.5	0.5	0.5	0.5	0.5	0.5	0.5	0.5	0.63	0.63	0.63	0.63	0.63	0.62	0.62	0.62	0.62	0.5	0.5	0.5	0.5	0.5	0.5	0.5	0.5	0.5	0.27	0.27	0.27	0.27
	0.0	0.13	0.25	0.38	0.5	0.63	0.75	0.88	1.0	0.0	0.13	0.25	0.38	0.5	0.63	0.75	0.88	1.0	0.0	0.13	0.25	0.38	0.5	0.63	0.75	0.88	1.0	0.5	0.5	0.5	0.5	0.5	0.5	0.5	0.5	0.5	0.27	0.27	0.27	0.27
	0.5	0.5	0.5	0.5	0.5	0.5	0.5	0.5	0.5	0.5	0.5	0.5	0.5	0.5	0.5	0.5	0.5	0.5	0.5	0.5	0.5	0.5	0.5	0.5	0.5	0.5	0.5	1.0	0.88	0.75	0.63	0.5	0.38	0.25	0.13	0.0	0.27	0.27	0.27	0.27
15	0.37	0.37	0.37	0.38	0.38	0.38	0.38	0.38	0.38	0.5	0.5	0.5	0.5	0.5	0.5	0.5	0.5	0.5	0.62	0.62	0.62	0.62	0.62	0.63	0.63	0.63	0.63	0.38	0.38	0.38	0.38	0.38	0.38	0.37	0.37	0.37	0.33	0.33	0.33	0.33
	0.0	0.13	0.25	0.38	0.5	0.62	0.75	0.88	1.0	0.0	0.13	0.25	0.38	0.5	0.62	0.75	0.88	1.0	0.0	0.13	0.25	0.38	0.5	0.63	0.75	0.88	1.0	0.38	0.38	0.38	0.38	0.38	0.38	0.38	0.38	0.38	0.33	0.33	0.33	0.33
	0.63	0.63	0.63	0.63	0.63	0.63	0.62	0.62	0.62	0.63	0.63	0.63	0.63	0.63	0.63	0.62	0.62	0.62	0.63	0.63	0.63	0.63	0.63	0.63	0.63	0.63	0.63	1.0	0.88	0.75	0.63	0.5	0.38	0.25	0.13	0.0	0.33	0.33	0.33	0.33
16	0.37	0.37	0.37	0.38	0.38	0.38	0.38	0.38	0.38	0.5	0.5	0.5	0.5	0.5	0.5	0.5	0.5	0.5	0.62	0.62	0.62	0.62	0.62	0.63	0.63	0.63	0.63	0.25	0.25	0.25	0.25	0.25	0.25	0.25	0.25	0.25	0.4	0.4	0.4	0.4
	0.0	0.13	0.25	0.38	0.5	0.62	0.75	0.88	1.0	0.0	0.13	0.25	0.38	0.5	0.62	0.75	0.88	1.0	0.0	0.13	0.25	0.38	0.5	0.63	0.75	0.88	1.0	0.25	0.25	0.25	0.25	0.25	0.25	0.25	0.25	0.25	0.4	0.4	0.4	0.4
	0.75	0.75	0.75	0.75	0.75	0.75	0.75	0.75	0.75	0.75	0.75	0.75	0.75	0.75	0.75	0.75	0.75	0.75	0.75	0.75	0.75	0.75	0.75	0.75	0.75	0.75	0.75	1.0	0.88	0.75	0.63	0.5	0.38	0.25	0.13	0.0	0.4	0.4	0.4	0.4
17	0.37	0.37	0.37	0.38	0.38	0.38	0.38	0.38	0.38	0.5	0.5	0.5	0.5	0.5	0.5	0.5	0.5	0.5	0.62	0.62	0.62	0.62	0.62	0.63	0.63	0.63	0.63	0.13	0.13	0.13	0.13	0.13	0.13	0.13	0.13	0.12	0.47	0.47	0.47	0.47
	0.0	0.13	0.25	0.38	0.5	0.62	0.75	0.87	1.0	0.0	0.13	0.25	0.38	0.5	0.62	0.75	0.87	1.0	0.0	0.13	0.25	0.38	0.5	0.63	0.75	0.87	1.0	0.13	0.13	0.13	0.13	0.13	0.13	0.13	0.13	0.13	0.47	0.47	0.47	0.47
	0.88	0.88	0.88	0.88	0.88	0.88	0.88	0.88	0.87	0.88	0.88	0.88	0.88	0.88	0.88	0.88	0.88	0.87	0.88	0.88	0.88	0.88	0.88	0.88	0.88	0.88	0.87	1.0	0.88	0.75	0.63	0.5	0.38	0.25	0.13	0.0	0.47	0.47	0.47	0.47
18	0.37	0.37	0.37	0.38	0.38	0.38	0.38	0.38	0.38	0.5	0.5	0.5	0.5	0.5	0.5	0.5	0.5	0.5	0.62	0.62	0.62	0.62	0.62	0.63	0.63	0.63	0.63	0.0	0.0	0.0	0.0	0.0	0.0	0.0	0.0	0.0	0.53	0.53	0.53	0.53
	0.0	0.13	0.25	0.38	0.5	0.62	0.75	0.87	1.0	0.0	0.13	0.25	0.38	0.5	0.62	0.75	0.87	1.0	0.0	0.13	0.25	0.38	0.5	0.63	0.75	0.87	1.0	0.0	0.0	0.0	0.0	0.0	0.0	0.0	0.0	0.0	0.53	0.53	0.53	0.53
	1.0	1.0	1.0	1.0	1.0	1.0	1.0	1.0	1.0	1.0	1.0	1.0	1.0	1.0	1.0	1.0	1.0	1.0	1.0	1.0	1.0	1.0	1.0	1.0	1.0	1.0	1.0	1.0	0.88	0.75	0.63	0.5	0.38	0.25	0.13	0.0	0.53	0.53	0.53	0.53
19	0.75	0.75	0.75	0.75	0.75	0.75	0.75	0.75	0.75	0.88	0.88	0.88	0.88	0.88	0.88	0.88	0.87	0.87	1.0	1.0	1.0	1.0	1.0	1.0	1.0	1.0	1.0	1.0	0.88	0.75	0.63	0.5	0.38	0.25	0.13	0.0	0.6	0.6	0.6	0.6
	0.0	0.12	0.25	0.37	0.5	0.62	0.75	0.88	1.0	0.0	0.12	0.25	0.37	0.5	0.62	0.75	0.88	1.0	0.0	0.12	0.25	0.37	0.5	0.62	0.75	0.87	1.0	1.0	1.0	1.0	1.0	1.0	1.0	1.0	1.0	1.0	0.6	0.6	0.6	0.6
	0.0	0.0	0.0	0.0	0.0	0.0	0.0	0.0	0.0	0.0	0.0	0.0	0.0	0.0	0.0	0.0	0.0	0.0	0.0	0.0	0.0	0.0	0.0	0.0	0.0	0.0	0.0	1.0	0.88	0.75	0.63	0.5	0.38	0.25	0.13	0.0	0.6	0.6	0.6	0.6
20	0.75	0.75	0.75	0.75	0.75	0.75	0.75	0.75	0.75	0.88	0.88	0.88	0.88	0.88	0.88	0.88	0.87	0.87	1.0	1.0	1.0	1.0	1.0	1.0	1.0	1.0	1.0	1.0	0.88	0.75	0.63	0.5	0.38	0.25	0.13	0.0	0.67	0.67	0.67	0.67
	0.0	0.13	0.25	0.37	0.5	0.62	0.75	0.88	1.0	0.0	0.13	0.25	0.37	0.5	0.62	0.75	0.88	1.0	0.0	0.13	0.25	0.37	0.5	0.62	0.75	0.87	1.0	0.88	0.88	0.88	0.88	0.88	0.88	0.88	0.88	0.88	0.67	0.67	0.67	0.67
	0.12	0.13	0.13	0.13	0.13	0.13	0.13	0.13	0.13	0.12	0.13	0.13	0.13	0.13	0.13	0.13	0.13	0.13	0.12	0.13	0.13	0.13	0.13	0.13	0.13	0.13	0.13	1.0	0.88	0.75	0.63	0.5	0.38	0.25	0.13	0.0	0.67	0.67	0.67	0.67
21	0.75	0.75	0.75	0.75	0.75	0.75	0.75	0.75	0.75	0.88	0.88	0.88	0.88	0.88	0.88	0.88	0.87	0.87	1.0	1.0	1.0	1.0	1.0	1.0	1.0	1.0	1.0	1.0	0.87	0.75	0.63	0.5	0.38	0.25	0.13	0.0	0.73	0.73	0.73	0.73
	0.0	0.13	0.25	0.37	0.5	0.62	0.75	0.88	1.0	0.0	0.13	0.25	0.37	0.5	0.62	0.75	0.88	1.0	0.0	0.13	0.25	0.37	0.5	0.62	0.75	0.87	1.0	0.75	0.75	0.75	0.75	0.75	0.75	0.75	0.75	0.75	0.73	0.73	0.73	0.73
	0.25	0.25	0.25	0.25	0.25	0.25	0.25	0.25	0.25	0.25	0.25	0.25	0.25	0.25	0.25	0.25	0.25	0.25	0.25	0.25	0.25	0.25	0.25	0.25	0.25	0.25	0.25	1.0	0.88	0.75	0.63	0.5	0.38	0.25	0.13	0.0	0.73	0.73	0.73	0.73
22	0.75	0.75	0.75	0.75	0.75	0.75	0.75	0.75	0.75	0.88	0.88	0.88	0.88	0.88	0.88	0.88	0.87	0.87	1.0	1.0	1.0	1.0	1.0	1.0	1.0	1.0	1.0	1.0	0.87	0.75	0.63	0.5	0.38	0.25	0.13	0.0	0.8	0.8	0.8	0.8
	0.0	0.13	0.25	0.38	0.5	0.62	0.75	0.88	1.0	0.0	0.13	0.25	0.38	0.5	0.62	0.75	0.88	1.0	0.0	0.13	0.25	0.38	0.5	0.62	0.75	0.87	1.0	0.63	0.63	0.63	0.63	0.63	0.63	0.63	0.63	0.63	0.8	0.8	0.8	0.8
	0.37	0.37	0.37	0.38	0.38	0.38	0.38	0.38	0.38	0.37	0.37	0.37	0.38	0.38	0.38	0.38	0.38	0.38	0.37	0.37	0.37	0.38	0.38	0.38	0.38	0.38	0.38	1.0	0.88	0.75	0.63	0.5	0.38	0.25	0.13	0.0	0.8	0.8	0.8	0.8
23	0.75	0.75	0.75	0.75	0.75	0.75	0.75	0.75	0.75	0.88	0.88	0.88	0.88	0.88	0.88	0.88	0.87	0.87	1.0	1.0	1.0	1.0	1.0	1.0	1.0	1.0	1.0	1.0	0.87	0.75	0.62	0.5	0.38	0.25	0.13	0.0	0.87	0.87	0.87	0.87
	0.0	0.13	0.25	0.38	0.5	0.62	0.75	0.88	1.0	0.0	0.13	0.25	0.38	0.5	0.62	0.75	0.88	1.0	0.0	0.13	0.25	0.38	0.5	0.62	0.75	0.87	1.0	0.5	0.5	0.5	0.5	0.5	0.5	0.5	0.5	0.5	0.87	0.87	0.87	0.87
	0.5	0.5	0.5	0.5	0.5	0.5	0.5	0.5	0.5	0.5	0.5	0.5	0.5	0.5	0.5	0.5	0.5	0.5	0.5	0.5	0.5	0.5	0.5	0.5	0.5	0.5	0.5	1.0	0.88	0.75	0.63	0.5	0.38	0.25	0.13	0.0	0.87	0.87	0.87	0.87
24	0.75	0.75	0.75	0.75	0.75	0.75	0.75	0.75	0.75	0.88	0.88	0.88	0.88	0.88	0.88	0.88	0.87	0.87	1.0	1.0	1.0	1.0	1.0	1.0	1.0	1.0	1.0	1.0	0.87	0.75	0.62	0.5	0.38	0.25	0.13	0.0	0.93	0.93	0.93	0.93
	0.0	0.13	0.25	0.38	0.5	0.63	0.75	0.88	1.0	0.0	0.13	0.25	0.38	0.5	0.63	0.75	0.88	1.0	0.0	0.13	0.25	0.38	0.5	0.63	0.75	0.87	1.0	0.38	0.38	0.38	0.38	0.38	0.38	0.38	0.38	0.38	0.93	0.93	0.93	0.93
	0.62	0.62	0.62	0.62	0.62	0.63	0.63	0.63	0.63	0.62	0.62	0.62	0.62	0.62	0.63	0.63	0.63	0.63	0.62	0.62	0.62	0.62	0.62	0.63	0.63	0.63	0.63	1.0	0.88	0.75	0.63	0.5	0.38	0.25	0.13	0.0	0.93	0.93	0.93	0.93
25	0.75	0.75	0.75	0.75	0.75	0.75	0.75	0.75	0.75	0.88	0.88	0.88	0.88	0.88	0.88	0.88	0.87	0.87	1.0	1.0	1.0	1.0	1.0	1.0	1.0	1.0	1.0	1.0	0.87	0.75	0.62	0.5	0.37	0.25	0.13	0.0	1.0	1.0	1.0	1.0
	0.0	0.13	0.25	0.38	0.5	0.63	0.75	0.88	1.0	0.0	0.13	0.25	0.38	0.5	0.63	0.75	0.88	1.0	0.0	0.13	0.25	0.38	0.5	0.63	0.75	0.87	1.0	0.25	0.25	0.25	0.25	0.25	0.25	0.25	0.25	0.25	1.0	1.0	1.0	1.0
	0.75	0.75	0.75	0.75	0.75	0.75	0.75	0.75	0.75	0.75	0.75	0.75	0.75	0.75	0.75	0.75	0.75	0.75	0.75	0.75	0.75	0.75	0.75	0.75	0.75	0.75	0.75	1.0	0.88	0.75	0.63	0.5	0.38	0.25	0.13	0.0	1.0	1.0	1.0	1.0
26	0.75	0.75	0.75	0.75	0.75	0.75	0.75	0.75	0.75	0.87	0.87	0.87	0.87	0.87	0.87	0.87	0.88	0.88	1.0	1.0	1.0	1.0	1.0	1.0	1.0	1.0	1.0	1.0	0.87	0.75	0.62	0.5	0.37	0.25	0.13	0.0	0.0	1.0	1.0	0.0
	0.0	0.13	0.25	0.38	0.5	0.63	0.75	0.87	1.0	0.0	0.13	0.25	0.38	0.5	0.63	0.75	0.88	1.0	0.0	0.13	0.25	0.38	0.5	0.63	0.75	0.88	1.0	0.13	0.13	0.13	0.13	0.13	0.13	0.13	0.13	0.13	0.0	0.0	1.0	1.0
	0.88	0.88	0.88	0.88	0.88	0.88	0.88	0.88	0.87	0.88	0.88	0.88	0.88	0.88	0.88	0.88	0.88	0.88	0.87	0.87	0.87	0.87	0.87	0.87	0.87	0.88	0.88	1.0	0.88	0.75	0.63	0.5	0.38	0.25	0.13	0.0	0.0	0.0	0.0	0.0
27	0.75	0.75	0.75	0.75	0.75	0.75	0.75	0.75	0.75	0.87	0.87	0.87	0.87	0.87	0.87	0.87	0.88	0.88	1.0	1.0	1.0	1.0	1.0	1.0	1.0	1.0	1.0	1.0	0.87	0.75	0.62	0.5	0.37	0.25	0.12	0.0	1.0	0.0	0.0	1.0
	0.0	0.13	0.25	0.38	0.5	0.63	0.75	0.87	1.0	0.0	0.13	0.25	0.38	0.5	0.63	0.75	0.88	1.0	0.0	0.13	0.25	0.38	0.5	0.63	0.75	0.88	1.0	0.0	0.0	0.0	0.0	0.0	0.0	0.0	0.0	0.0	1.0	1.0	0.0	0.0
	1.0	1.0	1.0	1.0	1.0	1.0	1.0	1.0	1.0	1.0	1.0	1.0	1.0	1.0	1.0	1.0	1.0	1.0	1.0	1.0	1.0	1.0	1.0	1.0	1.0	1.0	1.0	1.0	0.88	0.75	0.63	0.5	0.38	0.25	0.13	0.0	1.0	1.0	1.0	1.0

	A	B	C	D	E	F	G	H	I	J	K	L	M	N	O	P	Q	R	S	T	U	V	W	X	Y	Z	a	b	c	d	e	f	g	h	i	j	k	lab*rgb*		
01	0.0	0.02	0.03	0.05	0.06	0.08	0.09	0.11	0.12	0.13	0.12	0.14	0.15	0.17	0.19	0.2	0.22	0.23	0.25	0.25	0.25	0.26	0.28	0.29	0.31	0.32	0.34	1.0	1.0	1.0	1.0	1.0	1.0	1.0	1.0	1.0	0.0	0.0	0.0	0.0
	0.0	0.13	0.25	0.38	0.5	0.63	0.75	0.88	1.0	0.01	0.13	0.25	0.38	0.5	0.63	0.75	0.88	1.0	0.03	0.14	0.25	0.38	0.5	0.63	0.75	0.88	1.0	1.0	0.89	0.78	0.66	0.55	0.44	0.33	0.21	0.1	0.0	0.0	0.0	0.0
	0.0	0.0	0.0	0.0	0.0	0.0	0.0	0.0	0.0	0.0	0.0	0.0	0.0	0.0	0.0	0.0	0.0	0.0	0.0	0.0	0.0	0.0	0.0	0.0	0.0	0.0	0.0	1.0	0.88	0.75	0.63	0.5	0.38	0.25	0.13	0.0	0.0	0.0	0.0	0.0
02	0.04	0.0	0.0	0.0	0.0	0.0	0.0	0.0	0.0	0.13	0.13	0.14	0.16	0.17	0.19	0.2	0.22	0.23	0.25	0.25	0.25	0.26	0.28	0.3	0.31	0.33	0.34	0.88	0.88	0.88	0.88	0.88	0.88	0.88	0.88	0.88	0.13	0.13	0.13	0.13
	0.0	0.1	0.25	0.38	0.5	0.63	0.75	0.88	1.0	0.0	0.13	0.25	0.38	0.5	0.63	0.75	0.88	1.0	0.0	0.14	0.25	0.38	0.5	0.63	0.75	0.88	1.0	0.97	0.88	0.76	0.65	0.54	0.43	0.31	0.2	0.09	0.13	0.13	0.13	0.13
	0.13	0.13	0.13	0.11	0.09	0.07	0.06	0.04	0.02	0.06	0.13	0.13	0.13	0.13	0.13	0.13	0.13	0.13	0.05	0.13	0.13	0.13	0.13	0.13	0.13	0.13	0.13	1.0	0.88	0.75	0.63	0.5	0.38	0.25	0.13	0.0	0.13	0.13	0.13	0.13
03	0.09	0.0	0.0	0.0	0.0	0.0	0.0	0.0	0.0	0.23	0.17	0.13	0.13	0.13	0.13	0.13	0.13	0.13	0.25	0.25	0.25	0.27	0.28	0.3	0.31	0.33	0.34	0.75	0.75	0.75	0.75	0.75	0.75	0.75	0.75	0.75	0.25	0.25	0.25	0.25
	0.0	0.05	0.19	0.38	0.5	0.63	0.75	0.88	1.0	0.0	0.13	0.22	0.38	0.5	0.63	0.75	0.88	1.0	0.0	0.13	0.25	0.38	0.5	0.63	0.75	0.88	1.0	0.94	0.85	0.75	0.64	0.53	0.41	0.3	0.19	0.08	0.25	0.25	0.25	0.25
	0.25	0.25	0.25	0.29	0.27	0.25	0.23	0.21	0.19	0.25	0.25	0.25	0.26	0.24	0.22	0.2	0.18	0.16	0.13	0.19	0.25	0.25	0.25	0.25	0.25	0.25	0.25	1.0	0.88	0.75	0.63	0.5	0.38	0.25	0.13	0.0	0.25	0.25	0.25	0.25
04	0.13	0.0	0.0	0.0	0.0	0.0	0.0	0.0	0.0	0.27	0.21	0.13	0.13	0.13	0.13	0.13	0.13	0.13	0.38	0.35	0.29	0.25	0.25	0.25	0.25	0.25	0.25	0.63	0.63	0.63	0.63	0.63	0.63	0.63	0.63	0.63	0.38	0.38	0.38	0.38
	0.0	0.0	0.15	0.29	0.5	0.63	0.75	0.88	1.0	0.0	0.13	0.18	0.32	0.5	0.63	0.75	0.88	1.0	0.0	0.13	0.25	0.35	0.5	0.63	0.75	0.88	1.0	0.92	0.82	0.72	0.63	0.51	0.4	0.29	0.18	0.06	0.38	0.38	0.38	0.38
	0.38	0.38	0.38	0.38	0.44	0.42	0.4	0.38	0.36	0.38	0.38	0.38	0.38	0.41	0.39	0.37	0.35	0.33	0.34	0.38	0.38	0.38	0.38	0.36	0.34	0.32	0.31	1.0	0.88	0.75	0.63	0.5	0.38	0.25	0.13	0.0	0.38	0.38	0.38	0.38
05	0.18	0.04	0.0	0.0	0.0	0.0	0.0	0.0	0.0	0.32	0.26	0.13	0.13	0.13	0.13	0.13	0.13	0.13	0.46	0.4	0.34	0.25	0.25	0.25	0.25	0.25	0.25	0.5	0.5	0.5	0.5	0.5	0.5	0.5	0.5	0.5	0.5	0.5	0.5	0.5
	0.0	0.0	0.1	0.25	0.39	0.63	0.75	0.88	1.0	0.0	0.13	0.13	0.27	0.42	0.63	0.75	0.88	1.0	0.0	0.13	0.25	0.3	0.44	0.63	0.75	0.88	1.0	0.89	0.79	0.69	0.6	0.5	0.39	0.28	0.16	0.05	0.5	0.5	0.5	0.5
	0.5	0.5	0.5	0.5	0.5	0.59	0.57	0.55	0.53	0.5	0.5	0.5	0.5	0.5	0.56	0.54	0.52	0.51	0.5	0.5	0.5	0.5	0.5	0.54	0.52	0.5	0.48	1.0	0.88	0.75	0.63	0.5	0.38	0.25	0.13	0.0	0.5	0.5	0.5	0.5
06	0.22	0.09	0.0	0.0	0.0	0.0	0.0	0.0	0.0	0.36	0.3	0.17	0.13	0.13	0.13	0.13	0.13	0.13	0.5	0.44	0.38	0.25	0.25	0.25	0.25	0.25	0.25	0.38	0.38	0.38	0.38	0.38	0.38	0.38	0.38	0.38	0.63	0.63	0.63	0.63
	0.0	0.0	0.05	0.2	0.34	0.49	0.75	0.88	1.0	0.0	0.13	0.13	0.23	0.37	0.51	0.75	0.88	1.0	0.0	0.13	0.25	0.25	0.4	0.54	0.75	0.88	1.0	0.86	0.76	0.67	0.57	0.47	0.38	0.26	0.15	0.04	0.63	0.63	0.63	0.63
	0.63	0.63	0.63	0.63	0.63	0.63	0.74	0.72	0.71	0.63	0.63	0.63	0.63	0.63	0.63	0.72	0.7	0.68	0.63	0.63	0.63	0.63	0.63	0.63	0.69	0.67	0.65	1.0	0.88	0.75	0.63	0.5	0.38	0.25	0.13	0.0	0.63	0.63	0.63	0.63
07	0.27	0.13	0.0	0.0	0.0	0.0	0.0	0.0	0.0	0.41	0.35	0.21	0.13	0.13	0.13	0.13	0.13	0.13	0.55	0.49	0.43	0.29	0.25	0.25	0.25	0.25	0.25	0.25	0.25	0.25	0.25	0.25	0.25	0.25	0.25	0.25	0.75	0.75	0.75	0.75
	0.0	0.0	0.01	0.15	0.3	0.44	0.58	0.85	1.0	0.0	0.13	0.13	0.18	0.32	0.47	0.61	0.88	1.0	0.0	0.13	0.25	0.25	0.35	0.5	0.64	0.88	1.0	0.83	0.74	0.64	0.54	0.44	0.35	0.25	0.14	0.03	0.75	0.75	0.75	0.75
	0.75	0.75	0.75	0.75	0.75	0.75	0.75	0.88	0.88	0.75	0.75	0.75	0.75	0.75	0.75	0.75	0.87	0.85	0.75	0.75	0.75	0.75	0.75	0.75	0.75	0.84	0.82	1.0	0.88	0.75	0.63	0.5	0.38	0.25	0.13	0.0	0.75	0.75	0.75	0.75
08	0.31	0.18	0.04	0.0	0.0	0.0	0.0	0.0	0.0	0.45	0.39	0.26	0.13	0.13	0.13	0.13	0.13	0.13	0.59	0.53	0.47	0.34	0.25	0.25	0.25	0.25	0.25	0.13	0.13	0.13	0.13	0.13	0.13	0.13	0.13	0.13	0.88	0.88	0.88	0.88
	0.0	0.0	0.0	0.11	0.25	0.39	0.54	0.68	0.95	0.0	0.13	0.13	0.13	0.28	0.42	0.56	0.71	0.98	0.0	0.13	0.25	0.25	0.3	0.45	0.59	0.74	1.0	0.81	0.71	0.61	0.51	0.42	0.32	0.22	0.13	0.01	0.88	0.88	0.88	0.88
	0.88	0.88	0.88	0.88	0.88	0.88	0.88	0.88	1.0	0.88	0.88	0.88	0.88	0.88	0.88	0.88	0.88	1.0	0.88	0.88	0.88	0.88	0.88	0.88	0.88	0.88	0.99	1.0	0.88	0.75	0.63	0.5	0.38	0.25	0.13	0.0	0.88	0.88	0.88	0.88
09	0.36	0.22	0.08	0.0	0.0	0.0	0.0	0.0	0.0	0.5	0.44	0.3	0.16	0.13	0.13	0.13	0.13	0.13	0.64	0.58	0.52	0.38	0.25	0.25	0.25	0.25	0.25	0.0	0.0	0.0	0.0	0.0	0.0	0.0	0.0	0.0	1.0	1.0	1.0	1.0
	0.0	0.0	0.0	0.06	0.2	0.35	0.49	0.63	0.78	0.0	0.13	0.13	0.13	0.23	0.37	0.52	0.66	0.81	0.0	0.13	0.25	0.25	0.26	0.4	0.55	0.69	0.83	0.78	0.68	0.58	0.49	0.39	0.29	0.19	0.1	0.0	1.0	1.0	1.0	1.0
	1.0	1.0	1.0	1.0	1.0	1.0	1.0	1.0	1.0	1.0	1.0	1.0	1.0	1.0	1.0	1.0	1.0	1.0	1.0	1.0	1.0	1.0	1.0	1.0	1.0	1.0	1.0	1.0	0.88	0.75	0.63	0.5	0.38	0.25	0.13	0.0	1.0	1.0	1.0	1.0
10	0.38	0.38	0.38	0.37	0.39	0.4	0.42	0.43	0.45	0.5	0.5	0.5	0.5	0.5	0.51	0.53	0.54	0.56	0.63	0.63	0.63	0.63	0.63	0.62	0.64	0.65	0.67	1.0	1.0	1.0	1.0	1.0	1.0	1.0	0.99	0.99	0.0	0.0	0.0	0.0
	0.04	0.15	0.26	0.38	0.5	0.63	0.75	0.88	1.0	0.05	0.16	0.28	0.39	0.5	0.63	0.75	0.88	1.0	0.06	0.18	0.29	0.4	0.52	0.63	0.75	0.88	1.0	1.0	1.0	1.0	1.0	1.0	1.0	1.0	1.0	1.0	0.0	0.0	0.0	0.0
	0.0	0.0	0.0	0.0	0.0	0.0	0.0	0.0	0.0	0.0	0.0	0.0	0.0	0.0	0.0	0.0	0.0	0.0	0.0	0.0	0.0	0.0	0.0	0.0	0.0	0.0	0.0	1.0	0.88	0.75	0.63	0.5	0.38	0.25	0.13	0.0	0.0	0.0	0.0	0.0
11	0.38	0.38	0.38	0.37	0.39	0.4	0.42	0.43	0.45	0.5	0.5	0.5	0.5	0.5	0.51	0.53	0.54	0.56	0.63	0.63	0.63	0.63	0.63	0.62	0.64	0.65	0.67	0.92	0.88	0.87	0.87	0.87	0.87	0.87	0.87	0.87	0.07	0.07	0.07	0.07
	0.0	0.15	0.26	0.38	0.5	0.63	0.75	0.88	1.0	0.0	0.16	0.28	0.39	0.5	0.63	0.75	0.88	1.0	0.0	0.18	0.29	0.4	0.52	0.63	0.75	0.88	1.0	0.88	0.88	0.88	0.88	0.88	0.88	0.88	0.88	0.88	0.07	0.07	0.07	0.07
	0.04	0.13	0.13	0.13	0.13	0.13	0.13	0.13	0.13	0.02	0.13	0.13	0.13	0.13	0.13	0.13	0.13	0.13	0.01	0.13	0.13	0.13	0.13	0.13	0.13	0.13	0.13	1.0	0.88	0.75	0.63	0.5	0.38	0.25	0.13	0.0	0.07	0.07	0.07	0.07
12	0.38	0.38	0.38	0.37	0.39	0.4	0.42	0.44	0.45	0.5	0.5	0.5	0.5	0.5	0.51	0.53	0.54	0.56	0.63	0.63	0.63	0.63	0.63	0.62	0.64	0.65	0.67	0.84	0.79	0.75	0.75	0.75	0.75	0.75	0.75	0.75	0.13	0.13	0.13	0.13
	0.0	0.13	0.26	0.38	0.5	0.63	0.75	0.88	1.0	0.0	0.13	0.28	0.39	0.5	0.63	0.75	0.88	1.0	0.0	0.13	0.29	0.4	0.51	0.63	0.75	0.88	1.0	0.75	0.75	0.75	0.75	0.75	0.75	0.75	0.75	0.75	0.13	0.13	0.13	0.13
	0.12	0.18	0.25	0.25	0.25	0.25	0.25	0.25	0.25	0.1	0.16	0.25	0.25	0.25	0.25	0.25	0.25	0.25	0.09	0.15	0.25	0.25	0.25	0.25	0.25	0.25	0.25	1.0	0.88	0.75	0.63	0.5	0.38	0.25	0.13	0.0	0.13	0.13	0.13	0.13
13	0.38	0.38	0.38	0.38	0.39	0.41	0.42	0.44	0.45	0.5	0.5	0.5	0.5	0.5	0.51	0.53	0.55	0.56	0.63	0.63	0.63	0.63	0.63	0.62	0.64	0.65	0.67	0.76	0.71	0.67	0.63	0.62	0.62	0.62	0.62	0.62	0.2	0.2	0.2	0.2
	0.0	0.13	0.25	0.38	0.5	0.63	0.75	0.88	1.0	0.0	0.13	0.25	0.39	0.5	0.63	0.75	0.88	1.0	0.0	0.13	0.25	0.4	0.51	0.63	0.75	0.88	1.0	0.63	0.63	0.63	0.63	0.63	0.63	0.63	0.63	0.63	0.2	0.2	0.2	0.2
	0.19	0.26	0.32	0.38	0.38	0.38	0.38	0.38	0.38	0.18	0.24	0.3	0.38	0.38	0.38	0.38	0.38	0.38	0.17	0.23	0.29	0.38	0.38	0.38	0.38	0.38	0.38	1.0	0.88	0.75	0.63	0.5	0.38	0.25	0.13	0.0	0.2	0.2	0.2	0.2
14	0.5	0.5	0.48	0.42	0.38	0.38	0.38	0.38	0.38	0.5	0.5	0.5	0.5	0.5	0.52	0.53	0.55	0.56	0.63	0.63	0.63	0.63	0.63	0.62	0.64	0.65	0.67	0.68	0.63	0.59	0.54	0.5	0.5	0.5	0.5	0.5	0.27	0.27	0.27	0.27
	0.0	0.13	0.25	0.38	0.47	0.63	0.75	0.88	1.0	0.0	0.13	0.25	0.38	0.5	0.63	0.75	0.88	1.0	0.0	0.13	0.25	0.38	0.51	0.63	0.75	0.88	1.0	0.5	0.5	0.5	0.5	0.5	0.5	0.5	0.5	0.5	0.27	0.27	0.27	0.27
	0.4	0.46	0.5	0.5	0.5	0.51	0.49	0.47	0.45	0.26	0.32	0.38	0.44	0.5	0.5	0.5	0.5	0.5	0.25	0.31	0.37	0.43	0.5	0.5	0.5	0.5	0.5	1.0	0.88	0.75	0.63	0.5	0.38	0.25	0.13	0.0	0.27	0.27	0.27	0.27
15	0.63	0.58	0.52	0.46	0.38	0.38	0.38	0.38	0.38	0.63	0.63	0.63	0.6	0.54	0.5	0.5	0.5	0.5	0.63	0.63	0.63	0.63	0.63	0.63	0.64	0.66	0.67	0.6	0.55	0.51	0.46	0.42	0.38	0.37	0.37	0.37	0.33	0.33	0.33	0.33
	0.0	0.13	0.25	0.38	0.43	0.57	0.75	0.88	1.0	0.0	0.13	0.25	0.38	0.5	0.6	0.75	0.88	1.0	0.0	0.13	0.25	0.38	0.5	0.63	0.75	0.88	1.0	0.38	0.38	0.38	0.38	0.38	0.38	0.38	0.38	0.38	0.33	0.33	0.33	0.33
	0.61	0.63	0.63	0.63	0.63	0.63	0.66	0.64	0.62	0.47	0.53	0.59	0.63	0.63	0.63	0.63	0.61	0.59	0.32	0.38	0.45	0.51	0.57	0.63	0.63	0.63	0.63	1.0	0.88	0.75	0.63	0.5	0.38	0.25	0.13	0.0	0.33	0.33	0.33	0.33
16	0.69	0.63	0.57	0.51	0.38	0.38	0.38	0.38	0.38	0.75	0.75	0.71	0.65	0.59	0.5	0.5	0.5	0.5	0.75	0.75	0.75	0.75	0.73	0.67	0.63	0.63	0.63	0.52	0.47	0.43	0.38	0.34	0.29	0.25	0.25	0.25	0.4	0.4	0.4	0.4
	0.0	0.13	0.25	0.38	0.38	0.52	0.67	0.88	1.0	0.0	0.13	0.25	0.38	0.5	0.55	0.69	0.88	1.0	0.0	0.13	0.25	0.38	0.5	0.63	0.72	0.88	1.0	0.25	0.25	0.25	0.25	0.25	0.25	0.25	0.25	0.25	0.4	0.4	0.4	0.4
	0.75	0.75	0.75	0.75	0.75	0.75	0.75	0.81	0.79	0.67	0.73	0.75	0.75	0.75	0.75	0.75	0.79	0.77	0.53	0.59	0.65	0.71	0.75	0.75	0.75	0.76	0.74	1.0	0.88	0.75	0.63	0.5	0.38	0.25	0.13	0.0	0.4	0.4	0.4	0.4
17	0.73	0.67	0.61	0.55	0.42	0.38	0.38	0.38	0.38	0.87	0.81	0.75	0.69	0.63	0.5	0.5	0.5	0.5	0.88	0.88	0.88	0.83	0.77	0.71	0.63	0.63	0.63	0.44	0.39	0.35	0.3	0.26	0.21	0.17	0.13	0.12	0.47	0.47	0.47	0.47
	0.0	0.13	0.25	0.38	0.38	0.48	0.62	0.76	1.0	0.0	0.13	0.25	0.38	0.5	0.5	0.65	0.79	1.0	0.0	0.13	0.25	0.38	0.5	0.63	0.68	0.82	1.0	0.13	0.13	0.13	0.13	0.13	0.13	0.13	0.13	0.13	0.47	0.47	0.47	0.47
	0.88	0.88	0.88	0.88	0.88	0.88	0.88	0.88	0.97	0.88	0.88	0.88	0.88	0.88	0.88	0.88	0.88	0.94	0.74	0.8	0.86	0.88	0.88	0.88	0.88	0.88	0.91	1.0	0.88	0.75	0.63	0.5	0.38	0.25	0.13	0.0	0.47	0.47	0.47	0.47
18	0.78	0.72	0.66	0.6	0.46	0.38	0.38	0.38	0.38	0.92	0.86	0.8	0.74	0.68	0.54	0.5	0.5	0.5	1.0	1.0	0.94	0.88	0.82	0.76	0.63	0.63	0.63	0.36	0.31	0.27	0.22	0.18	0.13	0.09	0.04	0.0	0.53	0.53	0.53	0.53
	0.0	0.13	0.25	0.38	0.38	0.43	0.57	0.72	0.86	0.0	0.13	0.25	0.38	0.5	0.5	0.6	0.75	0.89	0.0	0.13	0.25	0.38	0.5	0.63	0.63	0.77	0.92	0.0	0.0	0.0	0.0	0.0	0.0	0.0	0.0	0.0	0.53	0.53	0.53	0.53
	1.0	1.0	1.0	1.0	1.0	1.0	1.0	1.0	1.0	1.0	1.0	1.0	1.0	1.0	1.0	1.0	1.0	1.0	0.94	1.0	1.0	1.0	1.0	1.0	1.0	1.0	1.0	1.0	0.88	0.75	0.63	0.5	0.38	0.25	0.13	0.0	0.53	0.53	0.53	0.53
19	0.75	0.75	0.75	0.75	0.75	0.75	0.75	0.76	0.78	0.88	0.88	0.88	0.88	0.88	0.88	0.88	0.87	0.89	1.0	1.0	1.0	1.0	1.0	1.0	1.0	1.0	0.99	1.0	0.89	0.78	0.67	0.56	0.45	0.34	0.23	0.12	0.6	0.6	0.6	0.6
	0.08	0.19	0.3	0.42	0.53	0.64	0.75	0.88	1.0	0.09	0.2	0.31	0.43	0.54	0.65	0.77	0.88	1.0	0.1	0.21	0.33	0.44	0.55	0.67	0.78	0.89	1.0	1.0	1.0	1.0	1.0	1.0	1.0	1.0	1.0	1.0	0.6	0.6	0.6	0.6
	0.0	0.0	0.0	0.0	0.0	0.0	0.0	0.0	0.0	0.0	0.0	0.0	0.0	0.0	0.0	0.0	0.0	0.0	0.0	0.0	0.0	0.0	0.0	0.0	0.0	0.0	0.0	1.0	0.88	0.75	0.63	0.5	0.38	0.25	0.13	0.0	0.6	0.6	0.6	0.6
20	0.75	0.75	0.75	0.75	0.75	0.75	0.75	0.76	0.78	0.88	0.88	0.88	0.88	0.88	0.88	0.88	0.87	0.89	1.0	1.0	1.0	1.0	1.0	1.0	1.0	1.0	0.99	1.0	0.88	0.77	0.66	0.55	0.44	0.33	0.22	0.11	0.67	0.67	0.67	0.67
	0.01	0.19	0.3	0.41	0.53	0.64	0.75	0.88	1.0	0.02	0.2	0.31	0.43	0.54	0.65	0.77	0.88	1.0	0.03	0.21	0.33	0.44	0.55	0.67	0.78	0.89	1.0	0.88	0.88	0.88	0.88	0.88	0.88	0.88	0.88	0.88	0.67	0.67	0.67	0.67
	0.0	0.13	0.13	0.13	0.13	0.13	0.13	0.13	0.13	0.0	0.13	0.13	0.13	0.13	0.13	0.13	0.13	0.13	0.0	0.13	0.13	0.13	0.13	0.13	0.13	0.13	0.13	0.94	0.88	0.75	0.63	0.5	0.38	0.25	0.13	0.0	0.67	0.67	0.67	0.67
21	0.75	0.75	0.75	0.75	0.75	0.75	0.75	0.76	0.78	0.88	0.88	0.88	0.88	0.88	0.88	0.88	0.87	0.89	1.0	1.0	1.0	1.0	1.0	1.0	1.0	1.0	1.0	1.0	0.88	0.75	0.64	0.53	0.42	0.31	0.2	0.09	0.73	0.73	0.73	0.73
	0.0	0.13	0.3	0.41	0.53	0.64	0.75	0.88	1.0	0.0	0.13	0.31	0.43	0.54	0.65	0.77	0.88	1.0	0.0	0.15	0.33	0.44	0.55	0.67	0.78	0.89	1.0	0.75	0.75	0.75	0.75	0.75	0.75	0.75	0.75	0.75	0.73	0.73	0.73	0.73
	0.07	0.13	0.25	0.25	0.25	0.25	0.25	0.25	0.25	0.06	0.13	0.25	0.25	0.25	0.25	0.25	0.25	0.25	0.04	0.13	0.25	0.25	0.25	0.25	0.25	0.25	0.25	0.88	0.82	0.75	0.63	0.5	0.38	0.25	0.13	0.0	0.73	0.73	0.73	0.73
22	0.75	0.75	0.75	0.75	0.75	0.75	0.75	0.76	0.78	0.88	0.88	0.88	0.88	0.88	0.88	0.88	0.87	0.89	1.0	1.0	1.0	1.0	1.0	1.0	1.0	1.0	1.0	1.0	0.88	0.75	0.63	0.52	0.41	0.3	0.19	0.08	0.8	0.8	0.8	0.8
	0.0	0.13	0.25	0.41	0.53	0.64	0.75	0.88	1.0	0.0	0.13	0.25	0.43	0.54	0.65	0.77	0.88	1.0	0.0	0.13	0.26	0.44	0.55	0.66	0.78	0.89	1.0	0.63	0.63	0.63	0.63	0.63	0.63	0.63	0.63	0.63	0.8	0.8	0.8	0.8
	0.15	0.21	0.27	0.38	0.38	0.38	0.38	0.38	0.38	0.14	0.2	0.26	0.38	0.38	0.38	0.38	0.38	0.38	0.12	0.18	0.25	0.38	0.38	0.38	0.38	0.38	0.38	0.82	0.76	0.69	0.63	0.5	0.38	0.25	0.13	0.0	0.8	0.8	0.8	0.8
23	0.75	0.75	0.75	0.75	0.75	0.75	0.75	0.76	0.78	0.88	0.88	0.88	0.88	0.88	0.88	0.88	0.87	0.89	1.0	1.0	1.0	1.0	1.0	1.0	1.0	1.0	1.0	1.0	0.88	0.75	0.63	0.5	0.39	0.28	0.17	0.06	0.87	0.87	0.87	0.87
	0.0	0.13	0.25	0.38	0.53	0.64	0.75	0.88	1.0	0.0	0.13	0.25	0.38	0.54	0.65	0.76	0.88	1.0	0.0	0.13	0.25	0.38	0.55	0.66	0.78	0.89	1.0	0.5	0.5	0.5	0.5	0.5	0.5	0.5	0.5	0.5	0.87	0.87	0.87	0.87
	0.23	0.29	0.35	0.41	0.5	0.5	0.5	0.5	0.5	0.22	0.28	0.34	0.4	0.5	0.5	0.5	0.5	0.5	0.2	0.26	0.32	0.38	0.5	0.5	0.5	0.5	0.5	0.76	0.7	0.63	0.57	0.5	0.38	0.25	0.13	0.0	0.87	0.87	0.87	0.87
24	0.75	0.75	0.75	0.75	0.75	0.75	0.75	0.76	0.78	0.88	0.88	0.88	0.88	0.88	0.88	0.88	0.87	0.89	1.0	1.0	1.0	1.0	1.0	1.0	1.0	1.0	1.0	1.0	0.88	0.75	0.63	0.5	0.38	0.27	0.16	0.05	0.93	0.93	0.93	0.93
	0.0	0.13	0.25	0.38	0.5	0.64	0.75	0.88	1.0	0.0	0.13	0.25	0.38	0.5	0.65	0.76	0.88	1.0	0.0	0.13	0.25	0.38	0.5	0.66	0.78	0.89	1.0	0.38	0.38	0.38	0.38	0.38	0.38	0.38	0.38	0.38	0.93	0.93	0.93	0.93
	0.31	0.37	0.43	0.49	0.55	0.63	0.63	0.63	0.63	0.3	0.36	0.42	0.48	0.54	0.63	0.63	0.63	0.63	0.28	0.34	0.4	0.46	0.52	0.63	0.63	0.63	0.63	0.7	0.64	0.57	0.51	0.44	0.38	0.25	0.13	0.0	0.93	0.93	0.93	0.93
25	0.75	0.75	0.75	0.75	0.75	0.75	0.75	0.77	0.78	0.88	0.88	0.88	0.88	0.88	0.88	0.88	0.87	0.89	1.0	1.0	1.0	1.0	1.0	1.0	1.0	1.0	1.0	1.0	0.88	0.75	0.63	0.5	0.38	0.25	0.14	0.03	1.0	1.0	1.0	1.0
	0.0	0.13	0.25	0.38	0.5	0.63	0.75	0.88	1.0	0.0	0.13	0.25	0.38	0.5	0.63	0.76	0.88	1.0	0.0	0.13	0.25	0.38	0.5	0.63	0.78	0.89	1.0	0.25	0.25	0.25	0.25	0.25	0.25	0.25	0.25	0.25	1.0	1.0	1.0	1.0
	0.39	0.45	0.51	0.57	0.63	0.69	0.75	0.75	0.75	0.38	0.44	0.5	0.56	0.62	0.68	0.75	0.75	0.75	0.36	0.42	0.48	0.54	0.6	0.66	0.75	0.75	0.75	0.64	0.58	0.51	0.45	0.38	0.32	0.25	0.13	0.0	1.0	1.0	1.0	1.0
26	0.88	0.88	0.88	0.88	0.88	0.85	0.79	0.75	0.75	0.88	0.88	0.88	0.88	0.88	0.88	0.88	0.88	0.89	1.0	1.0	1.0	1.0	1.0	1.0	1.0	1.0	1.0	1.0	0.88	0.75	0.63	0.5	0.38	0.25	0.13	0.02	0.0	1.0	0.99	0.12
	0.0	0.13	0.25	0.38	0.5	0.63	0.75	0.85	1.0	0.0	0.13	0.25	0.38	0.5	0.63	0.75	0.88	1.0	0.0	0.13	0.25	0.38	0.5	0.63	0.75	0.89	1.0	0.13	0.13	0.13	0.13	0.13	0.13	0.13	0.13	0.13	0.0	0.1	1.0	1.0
	0.6	0.66	0.72	0.78	0.84	0.88	0.88	0.88	0.88	0.45	0.51	0.58	0.64	0.7	0.76	0.82	0.88	0.88	0.44	0.5	0.56	0.62	0.68	0.74	0.8	0.88	0.88	0.58	0.51	0.45	0.38	0.32	0.26	0.19	0.13	0.0	0.0	0.0	0.0	0.0
27	1.0	1.0	1.0	1.0	0.96	0.9	0.84	0.75	0.75	1.0	1.0	1.0	1.0	1.0	1.0	0.98	0.92	0.88	1.0	1.0	1.0	1.0	1.0	1.0	1.0	1.0	1.0	1.0	0.88	0.75	0.63	0.5	0.38	0.25	0.13	0.0	1.0	0.0	0.36	1.0
	0.0	0.13	0.25	0.38	0.5	0.63	0.75	0.8	0.94	0.0	0.13	0.25	0.38	0.5	0.63	0.75	0.88	0.97	0.0	0.13	0.25	0.38	0.5	0.63	0.75	0.88	1.0	0.0	0.0	0.0	0.0	0.0	0.0	0.0	0.0	0.0	1.0	0.78	0.0	0.0
	0.8	0.86	0.92	0.98	1.0	1.0	1.0	1.0	1.0	0.66	0.72	0.78	0.84	0.9	0.96	1.0	1.0	1.0	0.52	0.58	0.64	0.7	0.76	0.82	0.88	0.94	1.0	0.52	0.45	0.39	0.32	0.26	0.19	0.13	0.06	0.0	1.0	1.0	1.0	0.52

	A	B	C	D	E	F	G	H	I
01	20.4 0.0 0.0	24.5 -7.9 3.9	28.7 -15. 7.8	32.8 -23. 11.7	36.9 -31. 15.6	41.1 -39. 19.5	45.2 -47. 23.4	49.3 -55. 27.3	53.5 -63. 31.2
02	21.0 2.4 -6.0	25.4 -4.9 -5.6	29.6 -12. -2.5	33.8 -20. 0.4	38.0 -27. 3.6	42.1 -35. 7.0	46.3 -43. 10.6	50.4 -51. 14.2	54.6 -58. 17.9
03	21.6 4.9 -12.	25.7 -1.9 -11.	30.3 -9.7 -11.	34.5 -17. -7.8	38.7 -25. -5.0	42.9 -32. -2.2	47.1 -40. 0.8	51.3 -47. 4.0	55.5 -55. 7.3
04	22.2 7.3 -18.	26.4 0.4 -17.	30.3 -6.2 -17.	35.2 -14. -16.	39.4 -22. -13.	43.6 -29. -10.	47.8 -37. -7.6	52.0 -45. -4.7	56.2 -52. -1.8
05	22.9 9.8 -24.	27.1 2.7 -23.	30.9 -3.8 -23.	35.0 -10. -22.	40.2 -19. -22.	44.3 -27. -18.	48.5 -34. -15.	52.7 -42. -12.	56.9 -49. -10.
06	23.5 12.2 -30.	27.7 5.0 -29.	31.6 -1.6 -29.	35.5 -8.1 -28.	39.8 -15. -28.	45.1 -24. -28.	49.2 -32. -23.	53.4 -39. -20.	57.6 -47. -18.
07	24.1 14.7 -36.	28.4 7.3 -35.	32.3 0.7 -35.	36.2 -5.7 -34.	40.2 -12. -34.	44.6 -20. -34.	50.0 -29. -33.	54.1 -37. -29.	58.3 -44. -26.
08	24.7 17.1 -42.	29.0 9.7 -41.	33.0 3.0 -41.	36.9 -3.5 -40.	40.7 -10. -40.	44.9 -16. -40.	49.5 -24. -39.	55.0 -34. -39.	59.0 -42. -34.
09	25.3 19.6 -48.	29.7 12.1 -47.	33.7 5.3 -47.	37.6 -1.2 -46.	41.4 -7.7 -46.	45.4 -14. -46.	49.6 -21. -45.	54.3 -29. -45.	59.9 -38. -44.
10	31.1 26.0 16.4	36.1 16.8 21.9	40.8 8.4 26.9	46.2 -1.6 32.8	49.2 -11. 34.9	53.1 -19. 38.4	57.2 -27. 42.2	61.3 -35. 46.2	65.5 -43. 50.1
11	31.2 26.6 9.8	36.8 17.3 10.9	41.7 8.5 16.2	46.9 -1.0 21.9	50.2 -10. 24.4	54.2 -18. 28.1	58.4 -26. 32.1	62.5 -34. 36.1	66.7 -41. 40.1
12	31.3 27.2 3.8	36.9 17.9 4.5	42.5 8.7 5.5	47.6 -0.5 10.9	51.2 -9.2 14.1	55.4 -17. 18.0	59.6 -24. 22.0	63.7 -32. 26.0	67.9 -40. 29.9
13	31.4 27.7 -2.0	37.0 18.5 -1.3	42.6 9.2 -0.7	48.3 0.0 0.0	52.4 -7.9 3.9	56.5 -15. 7.8	60.6 -23. 11.7	64.8 -31. 15.6	68.9 -39. 19.5
14	30.8 27.5 -10.	36.7 18.9 -8.9	42.7 10.5 -7.6	48.9 2.4 -6.0	53.2 -4.9 -5.6	57.4 -12. -2.5	61.6 -20. 0.4	65.8 -27. 3.6	70.0 -35. 7.0
15	31.1 29.3 -16.	37.1 21.0 -15.	43.3 12.9 -13.	49.5 4.9 -12.	53.5 -1.9 -11.	58.1 -9.7 -11.	62.3 -17. -7.8	66.5 -25. -5.0	70.7 -32. -2.2
16	31.6 31.4 -22.	37.7 23.3 -21.	43.9 15.4 -19.	50.1 7.3 -18.	54.2 0.4 -17.	58.1 -6.2 -17.	63.1 -14. -16.	67.2 -22. -13.	71.4 -29. -10.
17	32.2 33.8 -28.	38.3 25.8 -27.	44.5 17.9 -25.	50.7 9.8 -24.	54.9 2.7 -23.	58.8 -3.8 -23.	62.8 -10. -22.	68.0 -19. -22.	72.1 -27. -18.
18	32.8 36.2 -34.	39.0 28.3 -33.	45.2 20.3 -31.	51.3 12.2 -30.	55.6 5.0 -29.	59.5 -1.6 -29.	63.3 -8.1 -28.	67.6 -15. -28.	72.9 -24. -28.
19	41.8 52.0 32.8	47.1 42.4 38.6	51.9 33.7 43.7	56.4 25.4 48.7	61.1 16.9 53.8	66.2 7.6 59.3	72.1 -3.1 65.7	74.6 -13. 67.1	78.0 -22. 69.9
20	41.9 52.7 25.9	47.5 43.3 27.3	52.8 33.8 33.0	57.4 25.3 38.1	62.0 16.9 43.1	66.9 8.0 48.4	72.7 -2.6 54.7	75.4 -12. 56.3	79.0 -21. 59.3
21	42.0 53.3 19.5	47.6 44.0 20.5	53.2 34.7 21.9	58.4 25.3 27.5	63.0 16.9 32.5	67.7 8.3 37.6	73.4 -2.1 43.8	76.2 -12. 45.6	79.9 -20. 48.8
22	42.1 53.8 13.5	47.7 44.6 14.2	53.3 35.3 15.1	59.0 26.0 16.4	64.0 16.8 21.9	68.6 8.4 26.9	74.1 -1.6 32.8	77.1 -11. 34.9	80.9 -19. 38.4
23	42.2 54.4 7.7	47.8 45.1 8.3	53.4 35.9 9.0	59.1 26.6 9.8	64.7 17.3 10.9	69.5 8.5 16.2	74.8 -1.0 21.9	78.0 -10. 24.4	82.0 -18. 28.1
24	42.3 54.9 1.9	47.9 45.7 2.5	53.5 36.4 3.2	59.1 27.2 3.8	64.8 17.9 4.5	70.4 8.7 5.5	75.4 -0.5 10.9	79.1 -9.2 14.1	83.2 -17. 18.0
25	42.4 55.4 -4.0	48.0 46.2 -3.3	53.6 37.0 -2.6	59.2 27.7 -2.0	64.8 18.5 -1.3	70.5 9.2 -0.7	76.1 0.0 0.0	80.2 -7.9 3.9	84.4 -15. 7.8
26	41.4 54.4 -12.	47.1 45.3 -11.	52.9 36.4 -11.	58.7 27.5 -10.	64.5 18.9 -8.9	70.5 10.5 -7.6	76.7 2.4 -6.0	81.0 -4.9 -5.6	85.2 -12. -2.5
27	41.2 55.1 -20.	47.1 46.4 -19.	53.0 37.7 -17.	58.9 29.3 -16.	65.0 21.0 -15.	71.1 12.9 -13.	77.3 4.9 -12.	81.3 -1.9 -11.	86.0 -9.7 -11.

	J	K	L	M	N	O	P	Q	R
01	24.0 8.7 5.5	29.0 -0.5 10.9	32.7 -9.2 14.1	36.8 -17. 18.0	41.0 -24. 22.0	45.2 -32. 26.0	49.4 -40. 29.9	53.5 -48. 33.9	57.7 -56. 37.8
02	24.1 9.2 -0.7	29.7 0.0 0.0	33.8 -7.9 3.9	38.0 -15. 7.8	42.1 -23. 11.7	46.2 -31. 15.6	50.3 -39. 19.5	54.5 -47. 23.4	58.6 -55. 27.3
03	24.1 10.5 -7.6	30.3 2.4 -6.0	34.6 -4.9 -5.6	38.8 -12. -2.5	43.0 -20. 0.4	47.2 -27. 3.6	51.4 -35. 7.0	55.6 -43. 10.6	59.7 -51. 14.2
04	24.7 12.9 -13.	30.9 4.9 -12.	34.9 -1.9 -11.	39.6 -9.7 -11.	43.7 -17. -7.8	48.0 -25. -5.0	52.2 -32. -2.2	56.4 -40. 0.8	60.6 -47. 4.0
05	25.4 15.4 -19.	31.5 7.3 -18.	35.7 0.4 -17.	39.6 -6.2 -17.	44.5 -14. -16.	48.6 -22. -13.	52.9 -29. -10.	57.1 -37. -7.6	61.3 -45. -4.7
06	26.0 17.9 -25.	32.1 9.8 -24.	36.3 2.7 -23.	40.2 -3.8 -23.	44.3 -10. -22.	49.4 -19. -22.	53.6 -27. -18.	57.8 -34. -15.	62.0 -42. -12.
07	26.6 20.3 -31.	32.7 12.2 -30.	37.0 5.0 -29.	40.9 -1.6 -29.	44.8 -8.1 -28.	49.1 -15. -28.	54.4 -24. -28.	58.5 -32. -23.	62.7 -39. -20.
08	27.2 22.8 -37.	33.3 14.7 -36.	37.7 7.3 -35.	41.6 0.7 -35.	45.4 -5.7 -34.	49.4 -12. -34.	53.9 -20. -34.	59.3 -29. -33.	63.4 -37. -29.
09	27.8 25.3 -43.	34.0 17.1 -42.	38.3 9.7 -41.	42.3 3.0 -41.	46.1 -3.5 -40.	50.0 -10. -40.	54.1 -16. -40.	58.7 -24. -39.	64.2 -34. -39.
10	34.7 34.7 21.9	39.8 25.3 27.5	44.4 16.9 32.5	49.2 8.3 37.6	54.9 -2.1 43.8	57.7 -12. 45.6	61.3 -20. 48.8	65.3 -28. 52.5	69.4 -36. 56.3
11	34.8 35.3 15.1	40.4 26.0 16.4	45.4 16.8 21.9	50.0 8.4 26.9	55.5 -1.6 32.8	58.5 -11. 34.9	62.4 -19. 38.4	66.4 -27. 42.2	70.6 -35. 46.2
12	34.9 35.9 9.0	40.5 26.6 9.8	46.1 17.3 10.9	51.0 8.5 16.2	56.2 -1.0 21.9	59.4 -10. 24.4	63.5 -18. 28.1	67.6 -26. 32.1	71.8 -34. 36.1
13	35.0 36.4 3.2	40.6 27.2 3.8	46.2 17.9 4.5	51.8 8.7 5.5	56.9 -0.5 10.9	60.5 -9.2 14.1	64.7 -17. 18.0	68.9 -24. 22.0	73.0 -32. 26.0
14	35.0 37.0 -2.6	40.7 27.7 -2.0	46.3 18.5 -1.3	51.9 9.2 -0.7	57.5 0.0 0.0	61.7 -7.9 3.9	65.8 -15. 7.8	69.9 -23. 11.7	74.1 -31. 15.6
15	34.3 36.4 -11.	40.1 27.5 -10.	46.0 18.9 -8.9	52.0 10.5 -7.6	58.1 2.4 -6.0	62.5 -4.9 -5.6	66.7 -12. -2.5	70.9 -20. 0.4	75.1 -27. 3.6
16	34.4 37.7 -17.	40.4 29.3 -16.	46.4 21.0 -15.	52.6 12.9 -13.	58.8 4.9 -12.	62.8 -1.9 -11.	67.4 -9.7 -11.	71.6 -17. -7.8	75.8 -25. -5.0
17	34.8 39.7 -24.	40.9 31.4 -22.	47.0 23.3 -21.	53.2 15.4 -19.	59.4 7.3 -18.	63.5 0.4 -17.	67.4 -6.2 -17.	72.3 -14. -16.	76.5 -22. -13.
18	35.3 41.9 -30.	41.4 33.8 -28.	47.6 25.8 -27.	53.8 17.9 -25.	60.0 9.8 -24.	64.2 2.7 -23.	68.0 -3.8 -23.	72.1 -10. -22.	77.3 -19. -22.
19	45.4 60.7 38.3	50.7 50.9 44.1	55.6 42.1 49.3	60.2 33.7 54.3	64.7 25.4 59.3	69.5 16.7 64.5	74.7 7.3 70.1	80.7 -3.7 76.6	83.2 -14. 77.9
20	45.5 61.3 31.3	51.1 52.0 32.8	56.4 42.4 38.6	61.2 33.7 43.7	65.7 25.4 48.7	70.4 16.9 53.8	75.4 7.6 59.3	81.4 -3.1 65.7	83.9 -13. 67.1
21	45.6 61.9 24.8	51.2 52.7 25.9	56.8 43.3 27.3	62.0 33.8 33.0	66.7 25.3 38.1	71.3 16.9 43.1	76.2 8.0 48.4	82.0 -2.6 54.7	84.7 -12. 56.3
22	45.7 62.5 18.7	51.3 53.3 19.5	56.9 44.0 20.5	62.5 34.7 21.9	67.7 25.3 27.5	72.3 16.9 32.5	77.0 8.3 37.6	82.7 -2.1 43.8	85.5 -12. 45.6
23	45.8 63.1 12.8	51.4 53.8 13.5	57.0 44.6 14.2	62.6 35.3 15.1	68.2 26.0 16.4	73.3 16.8 21.9	77.9 8.4 26.9	83.4 -1.6 32.8	86.3 -11. 34.9
24	45.8 63.6 7.0	51.5 54.4 7.7	57.1 45.1 8.3	62.7 35.9 9.0	68.3 26.6 9.8	73.9 17.3 10.9	78.8 8.5 16.2	84.0 -1.0 21.9	87.3 -10. 24.4
25	45.9 64.1 1.2	51.6 54.9 1.9	57.2 45.7 2.5	62.8 36.4 3.2	68.4 27.2 3.8	74.0 17.9 4.5	79.7 8.7 5.5	84.7 -0.5 10.9	88.3 -9.2 14.1
26	46.0 64.7 -4.6	51.6 55.4 -4.0	57.3 46.2 -3.3	62.9 37.0 -2.6	68.5 27.7 -2.0	74.1 18.5 -1.3	79.7 9.2 -0.7	85.4 0.0 0.0	89.5 -7.9 3.9
27	45.0 63.4 -13.	50.7 54.4 -12.	56.4 45.3 -11.	62.1 36.4 -11.	67.9 27.5 -10.	73.8 18.9 -8.9	79.8 10.5 -7.6	86.0 2.4 -6.0	90.3 -4.9 -5.6

	S	T	U	V	W	X	Y	Z	a
01	27.6 17.3 10.9	32.4 8.5 16.2	37.6 -1.0 21.9	40.9 -10. 24.4	44.9 -18. 28.1	49.1 -26. 32.1	53.3 -34. 36.1	57.4 -41. 40.1	61.6 -49. 44.0
02	27.6 17.9 4.5	33.3 8.7 5.5	38.3 -0.5 10.9	41.9 -9.2 14.1	46.1 -17. 18.0	50.3 -24. 22.0	54.5 -32. 26.0	58.6 -40. 29.9	62.8 -48. 33.9
03	27.7 18.5 -1.3	33.4 9.2 -0.7	39.0 0.0 0.0	43.1 -7.9 3.9	47.2 -15. 7.8	51.4 -23. 11.7	55.5 -31. 15.6	59.6 -39. 19.5	63.8 -47. 23.4
04	27.4 18.9 -8.9	33.4 10.5 -7.6	39.6 2.4 -6.0	43.9 -4.9 -5.6	48.1 -12. -2.5	52.3 -20. 0.4	56.5 -27. 3.6	60.7 -35. 7.0	64.8 -43. 10.6
05	27.9 21.0 -15.	34.0 12.9 -13.	40.2 4.9 -12.	44.2 -1.9 -11.	48.8 -9.7 -11.	53.0 -17. -7.8	57.2 -25. -5.0	61.5 -32. -2.2	65.7 -40. 0.8
06	28.4 23.3 -21.	34.6 15.4 -19.	40.8 7.3 -18.	44.9 0.4 -17.	48.8 -6.2 -17.	53.8 -14. -16.	57.9 -22. -13.	62.1 -29. -10.	66.4 -37. -7.6
07	29.1 25.8 -27.	35.3 17.9 -25.	41.4 9.8 -24.	45.6 2.7 -23.	49.5 -3.8 -23.	53.6 -10. -22.	58.7 -19. -22.	62.8 -27. -18.	67.0 -34. -15.
08	29.7 28.3 -33.	35.9 20.3 -31.	42.0 12.2 -30.	46.3 5.0 -29.	50.2 -1.6 -29.	54.1 -8.1 -28.	58.3 -15. -28.	63.6 -24. -28.	67.8 -32. -23.
09	30.3 30.7 -39.	36.5 22.8 -37.	42.6 14.7 -36.	47.0 7.3 -35.	50.9 0.7 -35.	54.7 -5.7 -34.	58.7 -12. -34.	63.2 -20. -34.	68.6 -29. -33.
10	38.3 43.3 27.3	43.5 33.8 33.0	48.2 25.3 38.1	52.7 16.9 43.1	57.7 8.0 48.4	63.5 -2.6 54.7	66.1 -12. 56.3	69.7 -21. 59.3	73.5 -30. 62.8
11	38.4 44.0 20.5	44.0 34.7 21.9	49.1 25.3 27.5	53.7 16.9 32.5	58.5 8.3 37.6	64.1 -2.1 43.8	66.9 -12. 45.6	70.6 -20. 48.8	74.6 -28. 52.5
12	38.4 44.6 14.2	44.1 35.3 15.1	49.7 26.0 16.4	54.7 16.8 21.9	59.3 8.4 26.9	64.8 -1.6 32.8	67.8 -11. 34.9	71.6 -19. 38.4	75.7 -27. 42.2
13	38.5 45.1 8.3	44.2 35.9 9.0	49.8 26.6 9.8	55.4 17.3 10.9	60.3 8.5 16.2	65.5 -1.0 21.9	68.7 -10. 24.4	72.8 -18. 28.1	76.9 -26. 32.1
14	38.6 45.7 2.5	44.2 36.4 3.2	49.9 27.2 3.8	55.5 17.9 4.5	61.1 8.7 5.5	66.1 -0.5 10.9	69.8 -9.2 14.1	74.0 -17. 18.0	78.1 -24. 22.0
15	38.7 46.2 -3.3	44.3 37.0 -2.6	49.9 27.7 -2.0	55.6 18.5 -1.3	61.2 9.2 -0.7	66.8 0.0 0.0	70.9 -7.9 3.9	75.1 -15. 7.8	79.2 -23. 11.7
16	37.8 45.3 -11.	43.6 36.4 -11.	49.4 27.5 -10.	55.3 18.9 -8.9	61.3 10.5 -7.6	67.4 2.4 -6.0	71.7 -4.9 -5.6	75.9 -12. -2.5	80.2 -20. 0.4
17	37.8 46.4 -19.	43.7 37.7 -17.	49.7 29.3 -16.	55.7 21.0 -15.	61.9 12.9 -13.	68.0 4.9 -12.	72.1 -1.9 -11.	76.7 -9.7 -11.	80.8 -17. -7.8
18	38.1 48.1 -25.	44.1 39.7 -24.	50.2 31.4 -22.	56.3 23.3 -21.	62.5 15.4 -19.	68.6 7.3 -18.	72.8 0.4 -17.	76.7 -6.2 -17.	81.6 -14. -16.
19	49.0 69.4 43.7	54.3 59.5 49.6	59.3 50.6 54.9	63.9 42.1 60.0	68.4 33.8 64.9	73.1 25.4 70.0	77.9 16.5 75.2	83.3 6.8 81.0	89.3 -4.2 87.6
20	49.1 70.0 36.8	54.7 60.7 38.3	60.0 50.9 44.1	64.9 42.1 49.3	69.4 33.7 54.3	74.0 25.4 59.3	78.8 16.7 64.5	84.0 7.3 70.1	90.0 -3.7 76.6
21	49.2 70.6 30.2	54.8 61.3 31.3	60.4 52.0 32.8	65.7 42.4 38.6	70.4 33.7 43.7	75.0 25.4 48.7	79.7 16.9 53.8	84.7 7.6 59.3	90.6 -3.1 65.7
22	49.2 71.2 24.0	54.9 61.9 24.8	60.5 52.7 25.9	66.1 43.3 27.3	71.3 33.8 33.0	76.0 25.3 38.1	80.6 16.9 43.1	85.5 8.0 48.4	91.3 -2.6 54.7
23	49.3 71.8 18.0	55.0 62.5 18.7	60.6 53.3 19.5	66.2 44.0 20.5	71.8 34.7 21.9	77.0 25.3 27.5	81.5 16.9 32.5	86.3 8.3 37.6	92.0 -2.1 43.8
24	49.4 72.3 12.1	55.0 63.1 12.8	60.7 53.8 13.5	66.3 44.6 14.2	71.9 35.3 15.1	77.5 26.0 16.4	82.5 16.8 21.9	87.2 8.4 26.9	92.6 -1.6 32.8
25	49.5 72.8 6.4	55.1 63.6 7.0	60.7 54.4 7.7	66.4 45.1 8.3	72.0 35.9 9.0	77.6 26.6 9.8	83.2 17.3 10.9	88.1 8.5 16.2	93.3 -1.0 21.9
26	49.6 73.4 0.6	55.2 64.1 1.2	60.8 54.9 1.9	66.5 45.7 2.5	72.1 36.4 3.2	77.7 27.2 3.8	83.3 17.9 4.5	88.9 8.7 5.5	94.0 -0.5 10.9
27	49.7 73.9 -5.3	55.3 64.7 -4.6	60.9 55.4 -4.0	66.5 46.2 -3.3	72.2 37.0 -2.6	77.8 27.7 -2.0	83.4 18.5 -1.3	89.0 9.2 -0.7	94.7 0.0 0.0

	b	c	d	e	f	g	h	i	j	k	LAB*	LAB*	a
01	94.7 0.0 0.0	88.9 8.7 5.5	83.2 17.3 10.9	77.5 26.0 16.4	71.8 34.7 21.9	66.1 43.3 27.3	60.4 52.0 32.8	54.7 60.7 38.3	49.0 69.4 43.7	20.4 0.0 0.0	20.4 0.0 0.0	20.4 0.0 0.0	20.4 0.0 0.0
02	90.3 -4.9 -5.6	85.4 0.0 0.0	79.7 8.7 5.5	73.9 17.3 10.9	68.2 26.0 16.4	62.5 34.7 21.9	56.8 43.3 27.3	51.1 52.0 32.8	45.4 60.7 38.3	29.7 0.0 0.0	29.7 0.0 0.0	29.7 0.0 0.0	29.7 0.0 0.0
03	86.0 -9.7 -11.	81.0 -4.9 -5.6	76.1 0.0 0.0	70.4 8.7 5.5	64.7 17.3 10.9	59.0 26.0 16.4	53.2 34.7 21.9	47.5 43.3 27.3	41.8 52.0 32.8	39.0 0.0 0.0	39.0 0.0 0.0	39.0 0.0 0.0	39.0 0.0 0.0
04	81.6 -14. -16.	76.7 -9.7 -11.	71.7 -4.9 -5.6	66.8 0.0 0.0	61.1 8.7 5.5	55.4 17.3 10.9	49.7 26.0 16.4	44.0 34.7 21.9	38.3 43.3 27.3	48.3 0.0 0.0	48.3 0.0 0.0	48.3 0.0 0.0	48.3 0.0 0.0
05	77.3 -19. -22.	72.3 -14. -16.	67.4 -9.7 -11.	62.5 -4.9 -5.6	57.5 0.0 0.0	51.8 8.7 5.5	46.1 17.3 10.9	40.4 26.0 16.4	34.7 34.7 21.9	57.5 0.0 0.0	57.5 0.0 0.0	57.5 0.0 0.0	57.5 0.0 0.0
06	72.9 -24. -28.	68.0 -19. -22.	63.1 -14. -16.	58.1 -9.7 -11.	53.2 -4.9 -5.6	48.3 0.0 0.0	42.5 8.7 5.5	36.8 17.3 10.9	31.1 26.0 16.4	66.8 0.0 0.0	66.8 0.0 0.0	66.8 0.0 0.0	66.8 0.0 0.0
07	68.6 -29. -33.	63.6 -24. -28.	58.7 -19. -22.	53.8 -14. -16.	48.8 -9.7 -11.	43.9 -4.9 -5.6	39.0 0.0 0.0	33.3 8.7 5.5	27.6 17.3 10.9	76.1 0.0 0.0	76.1 0.0 0.0	76.1 0.0 0.0	76.1 0.0 0.0
08	64.2 -34. -39.	59.3 -29. -33.	54.4 -24. -28.	49.4 -19. -22.	44.5 -14. -16.	39.6 -9.7 -11.	34.6 -4.9 -5.6	29.7 0.0 0.0	24.0 8.7 5.5	85.4 0.0 0.0	85.4 0.0 0.0	85.4 0.0 0.0	85.4 0.0 0.0
09	59.9 -38. -44.	55.0 -34. -39.	50.0 -29. -33.	45.1 -24. -28.	40.2 -19. -22.	35.2 -14. -16.	30.3 -9.7 -11.	25.4 -4.9 -5.6	20.4 0.0 0.0	94.7 0.0 0.0	94.7 0.0 0.0	94.7 0.0 0.0	94.7 0.0 0.0
10	94.7 0.0 0.0	94.0 -0.5 10.9	93.3 -1.0 21.9	92.6 -1.6 32.8	92.0 -2.1 43.8	91.3 -2.6 54.7	90.6 -3.1 65.7	90.0 -3.7 76.6	89.3 -4.2 87.6	20.4 0.0 0.0	20.4 0.0 0.0	20.4 0.0 0.0	20.4 0.0 0.0
11	86.0 2.4 -6.0	85.4 0.0 0.0	84.7 -0.5 10.9	84.0 -1.0 21.9	83.4 -1.6 32.8	82.7 -2.1 43.8	82.0 -2.6 54.7	81.4 -3.1 65.7	80.7 -3.7 76.6	25.4 0.0 0.0	25.4 0.0 0.0	25.4 0.0 0.0	25.4 0.0 0.0
12	77.3 4.9 -12.	76.7 2.4 -6.0	76.1 0.0 0.0	75.4 -0.5 10.9	74.8 -1.0 21.9	74.1 -1.6 32.8	73.4 -2.1 43.8	72.7 -2.6 54.7	72.1 -3.1 65.7	30.3 0.0 0.0	30.3 0.0 0.0	30.3 0.0 0.0	30.3 0.0 0.0
13	68.6 7.3 -18.	68.0 4.9 -12.	67.4 2.4 -6.0	66.8 0.0 0.0	66.1 -0.5 10.9	65.5 -1.0 21.9	64.8 -1.6 32.8	64.1 -2.1 43.8	63.5 -2.6 54.7	35.3 0.0 0.0	35.3 0.0 0.0	35.3 0.0 0.0	35.3 0.0 0.0
14	60.0 9.8 -24.	59.4 7.3 -18.	58.8 4.9 -12.	58.1 2.4 -6.0	57.5 0.0 0.0	56.9 -0.5 10.9	56.2 -1.0 21.9	55.5 -1.6 32.8	54.9 -2.1 43.8	40.2 0.0 0.0	40.2 0.0 0.0	40.2 0.0 0.0	40.2 0.0 0.0
15	51.3 12.2 -30.	50.7 9.8 -24.	50.1 7.3 -18.	49.5 4.9 -12.	48.9 2.4 -6.0	48.3 0.0 0.0	47.6 -0.5 10.9	46.9 -1.0 21.9	46.2 -1.6 32.8	45.2 0.0 0.0	45.2 0.0 0.0	45.2 0.0 0.0	45.2 0.0 0.0
16	42.6 14.7 -36.	42.0 12.2 -30.	41.4 9.8 -24.	40.8 7.3 -18.	40.2 4.9 -12.	39.6 2.4 -6.0	39.0 0.0 0.0	38.3 -0.5 10.9	37.6 -1.0 21.9	50.1 0.0 0.0	50.1 0.0 0.0	50.1 0.0 0.0	50.1 0.0 0.0
17	34.0 17.1 -42.	33.3 14.7 -36.	32.7 12.2 -30.	32.1 9.8 -24.	31.5 7.3 -18.	30.9 4.9 -12.	30.3 2.4 -6.0	29.7 0.0 0.0	29.0 -0.5 10.9	55.1 0.0 0.0	55.1 0.0 0.0	55.1 0.0 0.0	55.1 0.0 0.0
18	25.3 19.6 -48.	24.7 17.1 -42.	24.1 14.7 -36.	23.5 12.2 -30.	22.9 9.8 -24.	22.2 7.3 -18.	21.6 4.9 -12.	21.0 2.4 -6.0	20.4 0.0 0.0	60.0 0.0 0.0	60.0 0.0 0.0	60.0 0.0 0.0	60.0 0.0 0.0
19	94.7 0.0 0.0	89.5 -7.9 3.9	84.4 -15. 7.8	79.2 -23. 11.7	74.1 -31. 15.6	68.9 -39. 19.5	63.8 -47. 23.4	58.6 -55. 27.3	53.5 -63. 31.2	65.0 0.0 0.0	65.0 0.0 0.0	65.0 0.0 0.0	65.0 0.0 0.0
20	89.0 9.2 -0.7	85.4 0.0 0.0	80.2 -7.9 3.9	75.1 -15. 7.8	69.9 -23. 11.7	64.8 -31. 15.6	59.6 -39. 19.5	54.5 -47. 23.4	49.3 -55. 27.3	69.9 0.0 0.0	69.9 0.0 0.0	69.9 0.0 0.0	69.9 0.0 0.0
21	83.4 18.5 -1.3	79.7 9.2 -0.7	76.1 0.0 0.0	70.9 -7.9 3.9	65.8 -15. 7.8	60.6 -23. 11.7	55.5 -31. 15.6	50.3 -39. 19.5	45.2 -47. 23.4	74.9 0.0 0.0	74.9 0.0 0.0	74.9 0.0 0.0	74.9 0.0 0.0
22	77.8 27.7 -2.0	74.1 18.5 -1.3	70.5 9.2 -0.7	66.8 0.0 0.0	61.7 -7.9 3.9	56.5 -15. 7.8	51.4 -23. 11.7	46.2 -31. 15.6	41.1 -39. 19.5	79.8 0.0 0.0	79.8 0.0 0.0	79.8 0.0 0.0	79.8 0.0 0.0
23	72.2 37.0 -2.6	68.5 27.7 -2.0	64.8 18.5 -1.3	61.2 9.2 -0.7	57.5 0.0 0.0	52.4 -7.9 3.9	47.2 -15. 7.8	42.1 -23. 11.7	36.9 -31. 15.6	84.8 0.0 0.0	84.8 0.0 0.0	84.8 0.0 0.0	84.8 0.0 0.0
24	66.5 46.2 -3.3	62.9 37.0 -2.6	59.2 27.7 -2.0	55.6 18.5 -1.3	51.9 9.2 -0.7	48.3 0.0 0.0	43.1 -7.9 3.9	38.0 -15. 7.8	32.8 -23. 11.7	89.7 0.0 0.0	89.7 0.0 0.0	89.7 0.0 0.0	89.7 0.0 0.0
25	60.9 55.4 -4.0	57.3 46.2 -3.3	53.6 37.0 -2.6	49.9 27.7 -2.0	46.3 18.5 -1.3	42.6 9.2 -0.7	39.0 0.0 0.0	33.8 -7.9 3.9	28.7 -15. 7.8	94.7 0.0 0.0	94.7 0.0 0.0	94.7 0.0 0.0	94.7 0.0 0.0
26	55.3 64.7 -4.6	51.6 55.4 -4.0	48.0 46.2 -3.3	44.3 37.0 -2.6	40.7 27.7 -2.0	37.0 18.5 -1.3	33.4 9.2 -0.7	29.7 0.0 0.0	24.5 -7.9 3.9	20.4 0.0 0.0	49.0 69.4 43.7	89.3 -4.2 87.6	53.5 -63.0 31.2
27	49.7 73.9 -5.3	46.0 64.7 -4.6	42.4 55.4 -4.0	38.7 46.2 -3.3	35.0 37.0 -2.6	31.4 27.7 -2.0	27.7 18.5 -1.3	24.1 9.2 -0.7	20.4 0.0 0.0	94.7 0.0 0.0	59.9 -38. -44.	25.3 19.6 -48.	49.7 73.9 -5.3

	A	B	C	D	E	F	G	H	I	J	K	L	M	N	O	P	Q	R	S	T	U	V	W	X	Y	Z	a	b	c	d	e	f	g	h	i	j	k	*LAB*LCH*a*		
01	20.4 0.0 0	24.5 8.8 154	28.7 17.6 154	32.8 26.4 154	36.9 35.2 154	41.1 44.0 154	45.2 52.8 154	49.3 61.5 154	53.5 70.3 154	24.0 10.2 32	29.0 11.0 93	32.7 16.8 123	36.8 24.8 133	41.0 33.2 138	45.2 41.7 141	49.4 50.3 144	53.5 59.0 145	57.7 67.7 146	27.6 20.5 32	32.4 18.3 62	37.6 21.9 93	40.9 26.5 113	44.9 33.6 123	49.1 41.5 129	53.3 49.6 133	57.4 57.9 136	61.6 66.4 138	94.7 0.0 0	88.9 10.2 32	83.2 20.5 32	77.5 30.7 32	71.8 41.0 32	66.1 51.2 32	60.4 61.5 32	54.7 71.7 32	49.0 82.0 32	20.4 0.0 0	20.4 0.0 0	20.4 0.0 0	20.4 0.0 0
02	21.0 6.5 292	25.4 7.4 229	29.6 12.7 191	33.8 20.1 179	38.0 28.0 173	42.1 36.1 169	46.3 44.5 166	50.4 52.9 164	54.6 61.5 163	24.1 9.3 356	29.7 0.0 0	33.8 8.8 154	38.0 17.6 154	42.1 26.4 154	46.2 35.2 154	50.3 44.0 154	54.5 52.8 154	58.6 61.5 154	27.6 18.5 14	33.3 10.2 32	38.3 11.0 93	41.9 16.8 123	46.1 24.8 133	50.3 33.2 138	54.5 41.7 141	58.6 50.3 144	62.8 59.0 145	90.3 7.4 229	85.4 0.0 0	79.7 10.2 32	73.9 20.5 32	68.2 30.7 32	62.5 41.0 32	56.8 51.2 32	51.1 61.5 32	45.4 71.7 32	29.7 0.0 0	29.7 0.0 0	29.7 0.0 0	29.7 0.0 0
03	21.6 13.0 292	25.7 11.8 261	30.3 14.9 229	34.5 19.1 204	38.7 25.5 191	42.9 32.6 184	47.1 40.1 179	51.3 47.9 175	55.5 55.9 173	24.1 13.0 324	30.3 6.5 292	34.6 7.4 229	38.8 12.7 191	43.0 20.1 179	47.2 28.0 173	51.4 36.1 169	55.6 44.5 166	59.7 52.9 164	27.7 18.5 356	33.4 9.3 356	39.0 0.0 0	43.1 8.8 154	47.2 17.6 154	51.4 26.4 154	55.5 35.2 154	59.6 44.0 154	63.8 52.8 154	86.0 14.9 229	81.0 7.4 229	76.1 0.0 0	70.4 10.2 32	64.7 20.5 32	59.0 30.7 32	53.2 41.0 32	47.5 51.2 32	41.8 61.5 32	39.0 0.0 0	39.0 0.0 0	39.0 0.0 0	39.0 0.0 0
04	22.2 19.4 292	26.4 17.6 271	30.3 18.4 250	35.2 22.3 229	39.4 25.9 210	43.6 31.7 199	47.8 38.2 191	52.0 45.2 186	56.2 52.6 182	24.7 18.8 313	30.9 13.0 292	34.9 11.8 261	39.6 14.9 229	43.7 19.1 204	48.0 25.5 191	52.2 32.6 184	56.4 40.1 179	60.6 47.9 175	27.4 20.9 335	33.4 13.0 324	39.6 6.5 292	43.9 7.4 229	48.1 12.7 191	52.3 20.1 179	56.5 28.0 173	60.7 36.1 169	64.8 44.5 166	81.6 22.3 229	76.7 14.9 229	71.7 7.4 229	66.8 0.0 0	61.1 10.2 32	55.4 20.5 32	49.7 30.7 32	44.0 41.0 32	38.3 51.2 32	48.3 0.0 0	48.3 0.0 0	48.3 0.0 0	48.3 0.0 0
05	22.9 25.9 292	27.1 23.8 276	30.9 23.6 261	35.0 25.3 245	40.2 29.7 229	44.3 33.0 214	48.5 38.2 204	52.7 44.3 197	56.9 50.9 191	25.4 24.9 308	31.5 19.4 292	35.7 17.6 271	39.6 18.4 250	44.5 22.3 229	48.6 25.9 210	52.9 31.7 199	57.1 38.2 191	61.3 45.2 186	27.9 25.9 324	34.0 18.8 313	40.2 13.0 292	44.2 11.8 261	48.8 14.9 229	53.0 19.1 204	57.2 25.5 191	61.5 32.6 184	65.7 40.1 179	77.3 29.7 229	72.3 22.3 229	67.4 14.9 229	62.5 7.4 229	57.5 0.0 0	51.8 10.2 32	46.1 20.5 32	40.4 30.7 32	34.7 41.0 32	57.5 0.0 0	57.5 0.0 0	57.5 0.0 0	57.5 0.0 0
06	23.5 32.4 292	27.7 30.0 280	31.6 29.3 267	35.5 30.0 254	39.8 32.4 242	45.1 37.1 229	49.2 40.2 217	53.4 45.0 208	57.6 50.7 201	26.0 31.2 305	32.1 25.9 292	36.3 23.8 276	40.2 23.6 261	44.3 25.3 245	49.4 29.7 229	53.6 33.0 214	57.8 38.2 204	62.0 44.3 197	28.4 31.6 318	34.6 24.9 308	40.8 19.4 292	44.9 17.6 271	48.8 18.4 250	53.8 22.3 229	57.9 25.9 210	62.1 31.7 199	66.4 38.2 191	72.9 37.1 229	68.0 29.7 229	63.1 22.3 229	58.1 14.9 229	53.2 7.4 229	48.3 0.0 0	42.5 10.2 32	36.8 20.5 32	31.1 30.7 32	66.8 0.0 0	66.8 0.0 0	66.8 0.0 0	66.8 0.0 0
07	24.1 38.9 292	28.4 36.4 282	32.3 35.3 271	36.2 35.4 261	40.2 36.8 250	44.6 39.6 240	50.0 44.6 229	54.1 47.4 218	58.3 51.9 210	26.6 37.5 303	32.7 32.4 292	37.0 30.0 280	40.9 29.3 267	44.8 30.0 254	49.1 32.4 242	54.4 37.1 229	58.5 40.2 217	62.7 45.0 208	29.1 37.5 313	35.3 31.2 305	41.4 25.9 292	45.6 23.8 276	49.5 23.6 261	53.6 25.3 245	58.7 29.7 229	62.8 33.0 214	67.0 38.2 204	68.6 44.6 229	63.6 37.1 229	58.7 29.7 229	53.8 22.3 229	48.8 14.9 229	43.9 7.4 229	39.0 0.0 0	33.3 10.2 32	27.6 20.5 32	76.1 0.0 0	76.1 0.0 0	76.1 0.0 0	76.1 0.0 0
08	24.7 45.4 292	29.0 42.7 283	33.0 41.4 274	36.9 41.1 265	40.7 41.8 256	44.9 43.6 247	49.5 46.9 238	55.0 52.0 229	59.0 54.6 220	27.2 43.9 301	33.3 38.9 292	37.7 36.4 282	41.6 35.3 271	45.4 35.4 261	49.4 36.8 250	53.9 39.6 240	59.3 44.6 229	63.4 47.4 218	29.7 43.6 310	35.9 37.5 303	42.0 32.4 292	46.3 30.0 280	50.2 29.3 267	54.1 30.0 254	58.3 32.4 242	63.6 37.1 229	67.8 40.2 217	64.2 52.0 229	59.3 44.6 229	54.4 37.1 229	49.4 29.7 229	44.5 22.3 229	39.6 14.9 229	34.6 7.4 229	29.7 0.0 0	24.0 10.2 32	85.4 0.0 0	85.4 0.0 0	85.4 0.0 0	85.4 0.0 0
09	25.3 51.8 292	29.7 49.1 284	33.7 47.6 276	37.6 46.9 269	41.4 47.2 261	45.4 48.4 253	49.6 50.6 245	54.3 54.2 237	59.9 59.4 229	27.8 50.3 300	34.0 45.4 292	38.3 42.7 283	42.3 41.4 274	46.1 41.1 265	50.0 41.8 256	54.1 43.6 247	58.7 46.9 238	64.2 52.0 229	30.3 49.8 308	36.5 43.9 301	42.6 38.9 292	47.0 36.4 282	50.9 35.3 271	54.7 35.4 261	58.7 36.8 250	63.2 39.6 240	68.6 44.6 229	59.9 59.4 229	55.0 52.0 229	50.0 44.6 229	45.1 37.1 229	40.2 29.7 229	35.2 22.3 229	30.3 14.9 229	25.4 7.4 229	20.4 0.0 0	94.7 0.0 0	94.7 0.0 0	94.7 0.0 0	94.7 0.0 0
10	31.1 30.7 32	36.1 27.6 52	40.8 28.2 73	46.2 32.9 93	49.2 36.7 108	53.1 43.1 117	57.2 50.5 123	61.3 58.2 128	65.5 66.2 131	34.7 41.0 32	39.8 37.3 47	44.4 36.6 62	49.2 38.5 78	54.9 43.8 93	57.7 47.2 105	61.3 53.0 113	65.3 59.9 119	69.4 67.3 123	38.3 51.2 32	43.5 47.3 44	48.2 45.7 56	52.7 46.3 69	57.7 49.1 81	63.5 54.8 93	66.1 57.8 103	69.7 63.2 110	73.5 69.6 116	94.7 0.0 0	94.0 11.0 93	93.3 21.9 93	92.6 32.9 93	92.0 43.8 93	91.3 54.8 93	90.6 65.8 93	90.0 76.7 93	89.3 87.7 93	20.4 0.0 0	20.4 0.0 0	20.4 0.0 0	20.4 0.0 0
11	31.2 28.4 20	36.8 20.5 32	41.7 18.3 62	46.9 21.9 93	50.2 26.5 113	54.2 33.6 123	58.4 41.5 129	62.5 49.6 133	66.7 57.9 136	34.8 38.4 23	40.4 30.7 32	45.4 27.6 52	50.0 28.2 73	55.5 32.9 93	58.5 36.7 108	62.4 43.1 117	66.4 50.5 123	70.6 58.2 128	38.4 48.5 25	44.0 41.0 32	49.1 37.3 47	53.7 36.6 62	58.5 38.5 78	64.1 43.8 93	66.9 47.2 105	70.6 53.0 113	74.6 59.9 119	86.0 6.5 292	85.4 0.0 0	84.7 11.0 93	84.0 21.9 93	83.4 32.9 93	82.7 43.8 93	82.0 54.8 93	81.4 65.8 93	80.7 76.7 93	25.4 0.0 0	25.4 0.0 0	25.4 0.0 0	25.4 0.0 0
12	31.3 27.4 8	36.9 18.5 14	42.5 10.2 32	47.6 11.0 93	51.2 16.8 123	55.4 24.8 133	59.6 33.2 138	63.7 41.7 141	67.9 50.3 144	34.9 37.0 14	40.5 28.4 20	46.1 20.5 32	51.0 18.3 62	56.2 21.9 93	59.4 26.5 113	63.5 33.6 123	67.6 41.5 129	71.8 49.6 133	38.4 46.8 18	44.1 38.4 23	49.7 30.7 32	54.7 27.6 52	59.3 28.2 73	64.8 32.9 93	67.8 36.7 108	71.6 43.1 117	75.7 50.5 123	77.3 13.0 292	76.7 6.5 292	76.1 0.0 0	75.4 11.0 93	74.8 21.9 93	74.1 32.9 93	73.4 43.8 93	72.7 54.8 93	72.1 65.8 93	30.3 0.0 0	30.3 0.0 0	30.3 0.0 0	30.3 0.0 0
13	31.4 27.8 356	37.0 18.5 356	42.6 9.3 356	48.3 0.0 0	52.4 8.8 154	56.5 17.6 154	60.6 26.4 154	64.8 35.2 154	68.9 44.0 154	35.0 36.6 5	40.6 27.4 8	46.2 18.5 14	51.8 10.2 32	56.9 11.0 93	60.5 16.8 123	64.7 24.8 133	68.9 33.2 138	73.0 41.7 141	38.5 45.9 10	44.2 37.0 14	49.8 28.4 20	55.4 20.5 32	60.3 18.3 62	65.5 21.9 93	68.7 26.5 113	72.8 33.6 123	76.9 41.5 129	68.6 19.4 292	68.0 13.0 292	67.4 6.5 292	66.8 0.0 0	66.1 11.0 93	65.5 21.9 93	64.8 32.9 93	64.1 43.8 93	63.5 54.8 93	35.3 0.0 0	35.3 0.0 0	35.3 0.0 0	35.3 0.0 0
14	30.8 29.3 340	36.7 20.9 335	42.7 13.0 324	48.9 6.5 292	53.2 7.4 229	57.4 12.7 191	61.6 20.1 179	65.8 28.0 173	70.0 36.1 169	35.0 37.1 356	40.7 27.8 356	46.3 18.5 356	51.9 9.3 356	57.5 0.0 0	61.7 8.8 154	65.8 17.6 154	69.9 26.4 154	74.1 35.2 154	38.6 45.7 3	44.2 36.6 5	49.9 27.4 8	55.5 18.5 14	61.1 10.2 32	66.1 11.0 93	69.8 16.8 123	74.0 24.8 133	78.1 33.2 138	60.0 25.9 292	59.4 19.4 292	58.8 13.0 292	58.1 6.5 292	57.5 0.0 0	56.9 11.0 93	56.2 21.9 93	55.5 32.9 93	54.9 43.8 93	40.2 0.0 0	40.2 0.0 0	40.2 0.0 0	40.2 0.0 0
15	31.1 33.7 330	37.1 25.9 324	43.3 18.8 313	49.5 13.0 292	53.5 11.8 261	58.1 14.9 229	62.3 19.1 204	66.5 25.5 191	70.7 32.6 184	34.3 38.0 343	40.1 29.3 340	46.0 20.9 335	52.0 13.0 324	58.1 6.5 292	62.5 7.4 229	66.7 12.7 191	70.9 20.1 179	75.1 28.0 173	38.7 46.3 356	44.3 37.1 356	49.9 27.8 356	55.6 18.5 356	61.2 9.3 356	66.8 0.0 0	70.9 8.8 154	75.1 17.6 154	79.2 26.4 154	51.3 32.4 292	50.7 25.9 292	50.1 19.4 292	49.5 13.0 292	48.9 6.5 292	48.3 0.0 0	47.6 11.0 93	46.9 21.9 93	46.2 32.9 93	45.2 0.0 0	45.2 0.0 0	45.2 0.0 0	45.2 0.0 0
16	31.6 38.9 324	37.7 31.6 318	43.9 24.9 308	50.1 19.4 292	54.2 17.6 271	58.1 18.4 250	63.1 22.3 229	67.2 25.9 210	71.4 31.7 199	34.4 41.8 335	40.4 33.7 330	46.4 25.9 324	52.6 18.8 313	58.8 13.0 292	62.8 11.8 261	67.4 14.9 229	71.6 19.1 204	75.8 25.5 191	37.8 46.9 345	43.6 38.0 343	49.4 29.3 340	55.3 20.9 335	61.3 13.0 324	67.4 6.5 292	71.7 7.4 229	75.9 12.7 191	80.2 20.1 179	42.6 38.9 292	42.0 32.4 292	41.4 25.9 292	40.8 19.4 292	40.2 13.0 292	39.6 6.5 292	39.0 0.0 0	38.3 11.0 93	37.6 21.9 93	50.1 0.0 0	50.1 0.0 0	50.1 0.0 0	50.1 0.0 0
17	32.2 44.5 319	38.3 37.5 313	44.5 31.2 305	50.7 25.9 292	54.9 23.8 276	58.8 23.6 261	62.8 25.3 245	68.0 29.7 229	72.1 33.0 214	34.8 46.5 329	40.9 38.9 324	47.0 31.6 318	53.2 24.9 308	59.4 19.4 292	63.5 17.6 271	67.4 18.4 250	72.3 22.3 229	76.5 25.9 210	37.8 50.1 338	43.7 41.8 335	49.7 33.7 330	55.7 25.9 324	61.9 18.8 313	68.0 13.0 292	72.1 11.8 261	76.7 14.9 229	80.8 19.1 204	34.0 45.4 292	33.3 38.9 292	32.7 32.4 292	32.1 25.9 292	31.5 19.4 292	30.9 13.0 292	30.3 6.5 292	29.7 0.0 0	29.0 11.0 93	55.1 0.0 0	55.1 0.0 0	55.1 0.0 0	55.1 0.0 0
18	32.8 50.3 316	39.0 43.6 310	45.2 37.5 303	51.3 32.4 292	55.6 30.0 280	59.5 29.3 267	63.3 30.0 254	67.6 32.4 242	72.9 37.1 229	35.3 51.8 324	41.4 44.5 319	47.6 37.5 313	53.8 31.2 305	60.0 25.9 292	64.2 23.8 276	68.0 23.6 261	72.1 25.3 245	77.3 29.7 229	38.1 54.5 332	44.1 46.5 329	50.2 38.9 324	56.3 31.6 318	62.5 24.9 308	68.6 19.4 292	72.8 17.6 271	76.7 18.4 250	81.6 22.3 229	25.3 51.8 292	24.7 45.4 292	24.1 38.9 292	23.5 32.4 292	22.9 25.9 292	22.2 19.4 292	21.6 13.0 292	21.0 6.5 292	20.4 0.0 0	60.0 0.0 0	60.0 0.0 0	60.0 0.0 0	60.0 0.0 0
19	41.8 61.5 32	47.1 57.3 42	51.9 55.2 52	56.4 54.9 62	61.1 56.3 73	66.2 59.8 83	72.1 65.8 93	74.6 68.5 101	78.0 73.5 108	45.4 71.7 32	50.7 67.4 41	55.6 64.9 50	60.2 64.0 58	64.7 64.5 67	69.5 66.6 75	74.7 70.5 84	80.7 76.7 93	83.2 79.2 100	49.0 82.0 32	54.3 77.5 40	59.3 74.7 47	63.9 73.3 55	68.4 73.2 62	73.1 74.4 70	77.9 77.0 78	83.3 81.3 85	89.3 87.7 93	94.7 0.0 0	89.5 8.8 154	84.4 17.6 154	79.2 26.4 154	74.1 35.2 154	68.9 44.0 154	63.8 52.8 154	58.6 61.5 154	53.5 70.3 154	65.0 0.0 0	65.0 0.0 0	65.0 0.0 0	65.0 0.0 0
20	41.9 58.7 26	47.5 51.2 32	52.8 47.3 44	57.4 45.7 56	62.0 46.3 69	66.9 49.1 81	72.7 54.8 93	75.4 57.8 103	79.0 63.2 110	45.5 68.9 27	51.1 61.5 32	56.4 57.3 42	61.2 55.2 52	65.7 54.9 62	70.4 56.3 73	75.4 59.8 83	81.4 65.8 93	83.9 68.5 101	49.1 79.1 28	54.7 71.7 32	60.0 67.4 41	64.9 64.9 50	69.4 64.0 58	74.0 64.5 67	78.8 66.6 75	84.0 70.5 84	90.0 76.7 93	89.0 9.3 356	85.4 0.0 0	80.2 8.8 154	75.1 17.6 154	69.9 26.4 154	64.8 35.2 154	59.6 44.0 154	54.5 52.8 154	49.3 61.5 154	69.9 0.0 0	69.9 0.0 0	69.9 0.0 0	69.9 0.0 0
21	42.0 56.7 20	47.6 48.5 25	53.2 41.0 32	58.4 37.3 47	63.0 36.6 62	67.7 38.5 78	73.4 43.8 93	76.2 47.2 105	79.9 53.0 113	45.6 66.7 22	51.2 58.7 26	56.8 51.2 32	62.0 47.3 44	66.7 45.7 56	71.3 46.3 69	76.2 49.1 81	82.0 54.8 93	84.7 57.8 103	49.2 76.8 23	54.8 68.9 27	60.4 61.5 32	65.7 57.3 42	70.4 55.2 52	75.0 54.9 62	79.7 56.3 73	84.7 59.8 83	90.6 65.8 93	83.4 18.5 356	79.7 9.3 356	76.1 0.0 0	70.9 8.8 154	65.8 17.6 154	60.6 26.4 154	55.5 35.2 154	50.3 44.0 154	45.2 52.8 154	74.9 0.0 0	74.9 0.0 0	74.9 0.0 0	74.9 0.0 0
22	42.1 55.5 14	47.7 46.8 18	53.3 38.4 23	59.0 30.7 32	64.0 27.6 52	68.6 28.2 73	74.1 32.9 93	77.1 36.7 108	80.9 43.1 117	45.7 65.3 17	51.3 56.7 20	56.9 48.5 25	62.5 41.0 32	67.7 37.3 47	72.3 36.6 62	77.0 38.5 78	82.7 43.8 93	85.5 47.2 105	49.2 75.1 19	54.9 66.7 22	60.5 58.7 26	66.1 51.2 32	71.3 47.3 44	76.0 45.7 56	80.6 46.3 69	85.5 49.1 81	91.3 54.8 93	77.8 27.8 356	74.1 18.5 356	70.5 9.3 356	66.8 0.0 0	61.7 8.8 154	56.5 17.6 154	51.4 26.4 154	46.2 35.2 154	41.1 44.0 154	79.8 0.0 0	79.8 0.0 0	79.8 0.0 0	79.8 0.0 0
23	42.2 54.9 8	47.8 45.9 10	53.4 37.0 14	59.1 28.4 20	64.7 20.5 32	69.5 18.3 62	74.8 21.9 93	78.0 26.5 113	82.0 33.6 123	45.8 64.3 11	51.4 55.5 14	57.0 46.8 18	62.6 38.4 23	68.2 30.7 32	73.3 27.6 52	77.9 28.2 73	83.4 32.9 93	86.3 36.7 108	49.3 74.0 14	55.0 65.3 17	60.6 56.7 20	66.2 48.5 25	71.8 41.0 32	77.0 37.3 47	81.5 36.6 62	86.3 38.5 78	92.0 43.8 93	72.2 37.1 356	68.5 27.8 356	64.8 18.5 356	61.2 9.3 356	57.5 0.0 0	52.4 8.8 154	47.2 17.6 154	42.1 26.4 154	36.9 35.2 154	84.8 0.0 0	84.8 0.0 0	84.8 0.0 0	84.8 0.0 0
24	42.3 54.9 2	47.9 45.7 3	53.5 36.6 5	59.1 27.4 8	64.8 18.5 14	70.4 10.2 32	75.4 11.0 93	79.1 16.8 123	83.2 24.8 133	45.8 64.0 6	51.5 54.9 8	57.1 45.9 10	62.7 37.0 14	68.3 28.4 20	73.9 20.5 32	78.8 18.3 62	84.0 21.9 93	87.3 26.5 113	49.4 73.3 10	55.0 64.3 11	60.7 55.5 14	66.3 46.8 18	71.9 38.4 23	77.5 30.7 32	82.5 27.6 52	87.2 28.2 73	92.6 32.9 93	66.5 46.3 356	62.9 37.1 356	59.2 27.8 356	55.6 18.5 356	51.9 9.3 356	48.3 0.0 0	43.1 8.8 154	38.0 17.6 154	32.8 26.4 154	89.7 0.0 0	89.7 0.0 0	89.7 0.0 0	89.7 0.0 0
25	42.4 55.6 356	48.0 46.3 356	53.6 37.1 356	59.2 27.8 356	64.8 18.5 356	70.5 9.3 356	76.1 0.0 0	80.2 8.8 154	84.4 17.6 154	45.9 64.2 1	51.6 54.9 2	57.2 45.7 3	62.8 36.6 5	68.4 27.4 8	74.0 18.5 14	79.7 10.2 32	84.7 11.0 93	88.3 16.8 123	49.5 73.1 5	55.1 64.0 6	60.7 54.9 8	66.4 45.9 10	72.0 37.0 14	77.6 28.4 20	83.2 20.5 32	88.1 18.3 62	93.3 21.9 93	60.9 55.6 356	57.3 46.3 356	53.6 37.1 356	49.9 27.8 356	46.3 18.5 356	42.6 9.3 356	39.0 0.0 0	33.8 8.8 154	28.7 17.6 154	94.7 0.0 0	94.7 0.0 0	94.7 0.0 0	94.7 0.0 0
26	41.4 55.8 347	47.1 46.9 345	52.9 38.0 343	58.7 29.3 340	64.5 20.9 335	70.5 13.0 324	76.7 6.5 292	81.0 7.4 229	85.2 12.7 191	46.0 64.9 356	51.6 55.6 356	57.3 46.3 356	62.9 37.1 356	68.5 27.8 356	74.1 18.5 356	79.7 9.3 356	85.4 0.0 0	89.5 8.8 154	49.6 73.4 0	55.2 64.2 1	60.8 54.9 2	66.5 45.7 3	72.1 36.6 5	77.7 27.4 8	83.3 18.5 14	88.9 10.2 32	94.0 11.0 93	55.3 64.9 356	51.6 55.6 356	48.0 46.3 356	44.3 37.1 356	40.7 27.8 356	37.0 18.5 356	33.4 9.3 356	29.7 0.0 0	24.5 8.8 154	20.4 0.0 0	49.0 82.0 32	89.3 87.7 93	53.5 70.3 154
27	41.2 58.6 340	47.1 50.1 338	53.0 41.8 335	58.9 33.7 330	65.0 25.9 324	71.1 18.8 313	77.3 13.0 292	81.3 11.8 261	86.0 14.9 229	45.0 64.8 348	50.7 55.8 347	56.4 46.9 345	62.1 38.0 343	67.9 29.3 340	73.8 20.9 335	79.8 13.0 324	86.0 6.5 292	90.3 7.4 229	49.7 74.1 356	55.3 64.9 356	60.9 55.6 356	66.5 46.3 356	72.2 37.1 356	77.8 27.8 356	83.4 18.5 356	89.0 9.3 356	94.7 0.0 0	49.7 74.1 356	46.0 64.9 356	42.4 55.6 356	38.7 46.3 356	35.0 37.1 356	31.4 27.8 356	27.7 18.5 356	24.1 9.3 356	20.4 0.0 0	94.7 0.0 0	59.9 59.4 229	25.3 51.8 292	49.7 74.1 356

	A	B	C	D	E	F	G	H	I	J	K	L	M	N	O	P	Q	R	S	T	U	V	W	X	Y	Z	a	b	c	d	e	f	g	h	i	j	k	lab*tch*		
01	0.0	0.06	0.13	0.19	0.25	0.31	0.38	0.44	0.5	0.06	0.06	0.13	0.19	0.25	0.31	0.38	0.44	0.5	0.13	0.13	0.13	0.19	0.25	0.31	0.38	0.44	0.5	1.0	0.94	0.88	0.81	0.75	0.69	0.63	0.56	0.5	0.0	0.0	0.0	0.0
	0.0	0.13	0.25	0.38	0.5	0.63	0.75	0.88	1.0	0.13	0.13	0.25	0.38	0.5	0.63	0.75	0.88	1.0	0.25	0.25	0.25	0.38	0.5	0.63	0.75	0.88	1.0	0.0	0.13	0.25	0.38	0.5	0.63	0.75	0.88	1.0	0.0	0.0	0.0	0.0
	0.0	0.43	0.43	0.43	0.43	0.43	0.43	0.43	0.43	0.09	0.26	0.34	0.37	0.38	0.39	0.4	0.4	0.41	0.09	0.17	0.26	0.31	0.34	0.36	0.37	0.38	0.38	0.0	0.09	0.09	0.09	0.09	0.09	0.09	0.09	0.09	0.0	0.0	0.0	0.0
02	0.06	0.06	0.13	0.19	0.25	0.31	0.38	0.44	0.5	0.06	0.13	0.19	0.25	0.31	0.38	0.44	0.5	0.56	0.13	0.19	0.19	0.25	0.31	0.38	0.44	0.5	0.56	0.94	0.88	0.81	0.75	0.69	0.63	0.56	0.5	0.44	0.13	0.13	0.13	0.13
	0.13	0.13	0.25	0.38	0.5	0.63	0.75	0.88	1.0	0.13	0.0	0.13	0.25	0.38	0.5	0.63	0.75	0.88	0.25	0.13	0.13	0.25	0.38	0.5	0.63	0.75	0.88	0.13	0.0	0.13	0.25	0.38	0.5	0.63	0.75	0.88	0.0	0.0	0.0	0.0
	0.81	0.64	0.53	0.5	0.48	0.47	0.46	0.46	0.45	0.99	0.0	0.43	0.43	0.43	0.43	0.43	0.43	0.43	0.04	0.09	0.26	0.34	0.37	0.38	0.39	0.4	0.4	0.64	0.0	0.09	0.09	0.09	0.09	0.09	0.09	0.09	0.0	0.0	0.0	0.0
03	0.13	0.13	0.13	0.19	0.25	0.31	0.38	0.44	0.5	0.13	0.19	0.19	0.25	0.31	0.38	0.44	0.5	0.56	0.13	0.19	0.25	0.31	0.38	0.44	0.5	0.56	0.63	0.88	0.81	0.75	0.69	0.63	0.56	0.5	0.44	0.38	0.25	0.25	0.25	0.25
	0.25	0.25	0.25	0.38	0.5	0.63	0.75	0.88	1.0	0.25	0.13	0.13	0.25	0.38	0.5	0.63	0.75	0.88	0.25	0.13	0.0	0.13	0.25	0.38	0.5	0.63	0.75	0.25	0.13	0.0	0.13	0.25	0.38	0.5	0.63	0.75	0.0	0.0	0.0	0.0
	0.81	0.72	0.64	0.57	0.53	0.51	0.5	0.49	0.48	0.9	0.81	0.64	0.53	0.5	0.48	0.47	0.46	0.46	0.99	0.99	0.0	0.43	0.43	0.43	0.43	0.43	0.43	0.64	0.64	0.0	0.09	0.09	0.09	0.09	0.09	0.09	0.0	0.0	0.0	0.0
04	0.19	0.19	0.19	0.19	0.25	0.31	0.38	0.44	0.5	0.19	0.25	0.25	0.25	0.31	0.38	0.44	0.5	0.56	0.19	0.25	0.31	0.31	0.38	0.44	0.5	0.56	0.63	0.81	0.75	0.69	0.63	0.56	0.5	0.44	0.38	0.31	0.38	0.38	0.38	0.38
	0.38	0.38	0.38	0.38	0.5	0.63	0.75	0.88	1.0	0.38	0.25	0.25	0.25	0.38	0.5	0.63	0.75	0.88	0.38	0.25	0.13	0.13	0.25	0.38	0.5	0.63	0.75	0.38	0.25	0.13	0.0	0.13	0.25	0.38	0.5	0.63	0.0	0.0	0.0	0.0
	0.81	0.75	0.69	0.64	0.58	0.55	0.53	0.52	0.51	0.87	0.81	0.72	0.64	0.57	0.53	0.51	0.5	0.49	0.93	0.9	0.81	0.64	0.53	0.5	0.48	0.47	0.46	0.64	0.64	0.64	0.0	0.09	0.09	0.09	0.09	0.09	0.0	0.0	0.0	0.0
05	0.25	0.25	0.25	0.25	0.25	0.31	0.38	0.44	0.5	0.25	0.31	0.31	0.31	0.31	0.38	0.44	0.5	0.56	0.25	0.31	0.38	0.38	0.38	0.44	0.5	0.56	0.63	0.75	0.69	0.63	0.56	0.5	0.44	0.38	0.31	0.25	0.5	0.5	0.5	0.5
	0.5	0.5	0.5	0.5	0.5	0.63	0.75	0.88	1.0	0.5	0.38	0.38	0.38	0.38	0.5	0.63	0.75	0.88	0.5	0.38	0.25	0.25	0.25	0.38	0.5	0.63	0.75	0.5	0.38	0.25	0.13	0.0	0.13	0.25	0.38	0.5	0.0	0.0	0.0	0.0
	0.81	0.77	0.72	0.68	0.64	0.59	0.57	0.55	0.53	0.86	0.81	0.75	0.69	0.64	0.58	0.55	0.53	0.52	0.9	0.87	0.81	0.72	0.64	0.57	0.53	0.51	0.5	0.64	0.64	0.64	0.64	0.0	0.09	0.09	0.09	0.09	0.0	0.0	0.0	0.0
06	0.31	0.31	0.31	0.31	0.31	0.31	0.38	0.44	0.5	0.31	0.38	0.38	0.38	0.38	0.38	0.44	0.5	0.56	0.31	0.38	0.44	0.44	0.44	0.44	0.5	0.56	0.63	0.69	0.63	0.56	0.5	0.44	0.38	0.31	0.25	0.19	0.63	0.63	0.63	0.63
	0.63	0.63	0.63	0.63	0.63	0.63	0.75	0.88	1.0	0.63	0.5	0.5	0.5	0.5	0.5	0.63	0.75	0.88	0.63	0.5	0.38	0.38	0.38	0.38	0.5	0.63	0.75	0.63	0.5	0.38	0.25	0.13	0.0	0.13	0.25	0.38	0.0	0.0	0.0	0.0
	0.81	0.78	0.74	0.71	0.67	0.64	0.6	0.58	0.56	0.85	0.81	0.77	0.72	0.68	0.64	0.59	0.57	0.55	0.88	0.86	0.81	0.75	0.69	0.64	0.58	0.55	0.53	0.64	0.64	0.64	0.64	0.64	0.0	0.09	0.09	0.09	0.0	0.0	0.0	0.0
07	0.38	0.38	0.38	0.38	0.38	0.38	0.38	0.44	0.5	0.38	0.44	0.44	0.44	0.44	0.44	0.44	0.5	0.56	0.38	0.44	0.5	0.5	0.5	0.5	0.5	0.56	0.63	0.63	0.56	0.5	0.44	0.38	0.31	0.25	0.19	0.13	0.75	0.75	0.75	0.75
	0.75	0.75	0.75	0.75	0.75	0.75	0.75	0.88	1.0	0.75	0.63	0.63	0.63	0.63	0.63	0.63	0.75	0.88	0.75	0.63	0.5	0.5	0.5	0.5	0.5	0.63	0.75	0.75	0.63	0.5	0.38	0.25	0.13	0.0	0.13	0.25	0.0	0.0	0.0	0.0
	0.81	0.78	0.75	0.72	0.69	0.67	0.64	0.61	0.58	0.84	0.81	0.78	0.74	0.71	0.67	0.64	0.6	0.58	0.87	0.85	0.81	0.77	0.72	0.68	0.64	0.59	0.57	0.64	0.64	0.64	0.64	0.64	0.64	0.0	0.09	0.09	0.0	0.0	0.0	0.0
08	0.44	0.44	0.44	0.44	0.44	0.44	0.44	0.44	0.5	0.44	0.5	0.5	0.5	0.5	0.5	0.5	0.5	0.56	0.44	0.5	0.56	0.56	0.56	0.56	0.56	0.56	0.63	0.56	0.5	0.44	0.38	0.31	0.25	0.19	0.13	0.06	0.88	0.88	0.88	0.88
	0.88	0.88	0.88	0.88	0.88	0.88	0.88	0.88	1.0	0.88	0.75	0.75	0.75	0.75	0.75	0.75	0.75	0.88	0.88	0.75	0.63	0.63	0.63	0.63	0.63	0.63	0.75	0.88	0.75	0.63	0.5	0.38	0.25	0.13	0.0	0.13	0.0	0.0	0.0	0.0
	0.81	0.79	0.76	0.74	0.71	0.69	0.66	0.64	0.61	0.84	0.81	0.78	0.75	0.72	0.69	0.67	0.64	0.61	0.86	0.84	0.81	0.78	0.74	0.71	0.67	0.64	0.6	0.64	0.64	0.64	0.64	0.64	0.64	0.64	0.0	0.09	0.0	0.0	0.0	0.0
09	0.5	0.5	0.5	0.5	0.5	0.5	0.5	0.5	0.5	0.5	0.56	0.56	0.56	0.56	0.56	0.56	0.56	0.56	0.5	0.56	0.63	0.63	0.63	0.63	0.63	0.63	0.63	0.5	0.44	0.38	0.31	0.25	0.19	0.13	0.06	0.0	1.0	1.0	1.0	1.0
	1.0	1.0	1.0	1.0	1.0	1.0	1.0	1.0	1.0	1.0	0.88	0.88	0.88	0.88	0.88	0.88	0.88	0.88	1.0	0.88	0.75	0.75	0.75	0.75	0.75	0.75	0.75	1.0	0.88	0.75	0.63	0.5	0.38	0.25	0.13	0.0	0.0	0.0	0.0	0.0
	0.81	0.79	0.77	0.75	0.72	0.7	0.68	0.66	0.64	0.83	0.81	0.79	0.76	0.74	0.71	0.69	0.66	0.64	0.86	0.84	0.81	0.78	0.75	0.72	0.69	0.67	0.64	0.64	0.64	0.64	0.64	0.64	0.64	0.64	0.64	0.0	0.0	0.0	0.0	0.0
10	0.19	0.19	0.19	0.19	0.25	0.31	0.38	0.44	0.5	0.25	0.25	0.25	0.25	0.25	0.31	0.38	0.44	0.5	0.31	0.31	0.31	0.31	0.31	0.31	0.38	0.44	0.5	1.0	0.94	0.88	0.81	0.75	0.69	0.63	0.56	0.5	0.0	0.0	0.0	0.0
	0.38	0.38	0.38	0.38	0.5	0.63	0.75	0.88	1.0	0.5	0.5	0.5	0.5	0.5	0.63	0.75	0.88	1.0	0.63	0.63	0.63	0.63	0.63	0.63	0.75	0.88	1.0	0.0	0.13	0.25	0.38	0.5	0.63	0.75	0.88	1.0	0.0	0.0	0.0	0.0
	0.09	0.15	0.2	0.26	0.3	0.33	0.34	0.35	0.36	0.09	0.13	0.17	0.22	0.26	0.29	0.31	0.33	0.34	0.09	0.12	0.16	0.19	0.22	0.26	0.29	0.31	0.32	0.0	0.26	0.26	0.26	0.26	0.26	0.26	0.26	0.26	0.0	0.0	0.0	0.0
11	0.19	0.25	0.25	0.25	0.31	0.38	0.44	0.5	0.56	0.25	0.31	0.31	0.31	0.31	0.38	0.44	0.5	0.56	0.31	0.38	0.38	0.38	0.38	0.38	0.44	0.5	0.56	0.94	0.88	0.81	0.75	0.69	0.63	0.56	0.5	0.44	0.07	0.07	0.07	0.07
	0.38	0.25	0.25	0.25	0.38	0.5	0.63	0.75	0.88	0.5	0.38	0.38	0.38	0.38	0.5	0.63	0.75	0.88	0.63	0.5	0.5	0.5	0.5	0.5	0.63	0.75	0.88	0.13	0.0	0.13	0.25	0.38	0.5	0.63	0.75	0.88	0.0	0.0	0.0	0.0
	0.06	0.09	0.17	0.26	0.31	0.34	0.36	0.37	0.38	0.06	0.09	0.15	0.2	0.26	0.3	0.33	0.34	0.35	0.07	0.09	0.13	0.17	0.22	0.26	0.29	0.31	0.33	0.81	0.0	0.26	0.26	0.26	0.26	0.26	0.26	0.26	0.0	0.0	0.0	0.0
12	0.19	0.25	0.31	0.31	0.38	0.44	0.5	0.56	0.63	0.25	0.31	0.38	0.38	0.38	0.44	0.5	0.56	0.63	0.31	0.38	0.44	0.44	0.44	0.44	0.5	0.56	0.63	0.88	0.81	0.75	0.69	0.63	0.56	0.5	0.44	0.38	0.13	0.13	0.13	0.13
	0.38	0.25	0.13	0.13	0.25	0.38	0.5	0.63	0.75	0.5	0.38	0.25	0.25	0.25	0.38	0.5	0.63	0.75	0.63	0.5	0.38	0.38	0.38	0.38	0.5	0.63	0.75	0.25	0.13	0.0	0.13	0.25	0.38	0.5	0.63	0.75	0.0	0.0	0.0	0.0
	0.02	0.04	0.09	0.26	0.34	0.37	0.38	0.39	0.4	0.04	0.06	0.09	0.17	0.26	0.31	0.34	0.36	0.37	0.05	0.06	0.09	0.15	0.2	0.26	0.3	0.33	0.34	0.81	0.81	0.0	0.26	0.26	0.26	0.26	0.26	0.26	0.0	0.0	0.0	0.0
13	0.19	0.25	0.31	0.38	0.44	0.5	0.56	0.63	0.69	0.25	0.31	0.38	0.44	0.44	0.5	0.56	0.63	0.69	0.31	0.38	0.44	0.5	0.5	0.5	0.56	0.63	0.69	0.81	0.75	0.69	0.63	0.56	0.5	0.44	0.38	0.31	0.2	0.2	0.2	0.2
	0.38	0.25	0.13	0.0	0.13	0.25	0.38	0.5	0.63	0.5	0.38	0.25	0.13	0.13	0.25	0.38	0.5	0.63	0.63	0.5	0.38	0.25	0.25	0.25	0.38	0.5	0.63	0.38	0.25	0.13	0.0	0.13	0.25	0.38	0.5	0.63	0.0	0.0	0.0	0.0
	0.99	0.99	0.99	0.0	0.43	0.43	0.43	0.43	0.43	0.01	0.02	0.04	0.09	0.26	0.34	0.37	0.38	0.39	0.03	0.04	0.06	0.09	0.17	0.26	0.31	0.34	0.36	0.81	0.81	0.81	0.0	0.26	0.26	0.26	0.26	0.26	0.0	0.0	0.0	0.0
14	0.25	0.31	0.38	0.44	0.44	0.5	0.56	0.63	0.69	0.25	0.31	0.38	0.44	0.5	0.56	0.63	0.69	0.75	0.31	0.38	0.44	0.5	0.56	0.56	0.63	0.69	0.75	0.75	0.69	0.63	0.56	0.5	0.44	0.38	0.31	0.25	0.27	0.27	0.27	0.27
	0.5	0.38	0.25	0.13	0.13	0.25	0.38	0.5	0.63	0.5	0.38	0.25	0.13	0.0	0.13	0.25	0.38	0.5	0.63	0.5	0.38	0.25	0.13	0.13	0.25	0.38	0.5	0.5	0.38	0.25	0.13	0.0	0.13	0.25	0.38	0.5	0.0	0.0	0.0	0.0
	0.94	0.93	0.9	0.81	0.64	0.53	0.5	0.48	0.47	0.99	0.99	0.99	0.99	0.0	0.43	0.43	0.43	0.43	0.01	0.01	0.02	0.04	0.09	0.26	0.34	0.37	0.38	0.81	0.81	0.81	0.81	0.0	0.26	0.26	0.26	0.26	0.0	0.0	0.0	0.0
15	0.31	0.38	0.44	0.5	0.5	0.5	0.56	0.63	0.69	0.31	0.38	0.44	0.5	0.56	0.56	0.63	0.69	0.75	0.31	0.38	0.44	0.5	0.56	0.63	0.69	0.75	0.81	0.69	0.63	0.56	0.5	0.44	0.38	0.31	0.25	0.19	0.33	0.33	0.33	0.33
	0.63	0.5	0.38	0.25	0.25	0.25	0.38	0.5	0.63	0.63	0.5	0.38	0.25	0.13	0.13	0.25	0.38	0.5	0.63	0.5	0.38	0.25	0.13	0.0	0.13	0.25	0.38	0.63	0.5	0.38	0.25	0.13	0.0	0.13	0.25	0.38	0.0	0.0	0.0	0.0
	0.92	0.9	0.87	0.81	0.72	0.64	0.57	0.53	0.51	0.95	0.94	0.93	0.9	0.81	0.64	0.53	0.5	0.48	0.99	0.99	0.99	0.99	0.99	0.0	0.43	0.43	0.43	0.81	0.81	0.81	0.81	0.81	0.0	0.26	0.26	0.26	0.0	0.0	0.0	0.0
16	0.38	0.44	0.5	0.56	0.56	0.56	0.56	0.63	0.69	0.38	0.44	0.5	0.56	0.63	0.63	0.63	0.69	0.75	0.38	0.44	0.5	0.56	0.63	0.69	0.69	0.75	0.81	0.63	0.56	0.5	0.44	0.38	0.31	0.25	0.19	0.13	0.4	0.4	0.4	0.4
	0.75	0.63	0.5	0.38	0.38	0.38	0.38	0.5	0.63	0.75	0.63	0.5	0.38	0.25	0.25	0.25	0.38	0.5	0.75	0.63	0.5	0.38	0.25	0.13	0.13	0.25	0.38	0.75	0.63	0.5	0.38	0.25	0.13	0.0	0.13	0.25	0.0	0.0	0.0	0.0
	0.9	0.88	0.86	0.81	0.75	0.69	0.64	0.58	0.55	0.93	0.92	0.9	0.87	0.81	0.72	0.64	0.57	0.53	0.96	0.95	0.94	0.93	0.9	0.81	0.64	0.53	0.5	0.81	0.81	0.81	0.81	0.81	0.81	0.0	0.26	0.26	0.0	0.0	0.0	0.0
17	0.44	0.5	0.56	0.63	0.63	0.63	0.63	0.63	0.69	0.44	0.5	0.56	0.63	0.69	0.69	0.69	0.69	0.75	0.44	0.5	0.56	0.63	0.69	0.75	0.75	0.75	0.81	0.56	0.5	0.44	0.38	0.31	0.25	0.19	0.13	0.06	0.47	0.47	0.47	0.47
	0.88	0.75	0.63	0.5	0.5	0.5	0.5	0.5	0.63	0.88	0.75	0.63	0.5	0.38	0.38	0.38	0.38	0.5	0.88	0.75	0.63	0.5	0.38	0.25	0.25	0.25	0.38	0.88	0.75	0.63	0.5	0.38	0.25	0.13	0.0	0.13	0.0	0.0	0.0	0.0
	0.89	0.87	0.85	0.81	0.77	0.72	0.68	0.64	0.59	0.91	0.9	0.88	0.86	0.81	0.75	0.69	0.64	0.58	0.94	0.93	0.92	0.9	0.87	0.81	0.72	0.64	0.57	0.81	0.81	0.81	0.81	0.81	0.81	0.81	0.0	0.26	0.0	0.0	0.0	0.0
18	0.5	0.56	0.63	0.69	0.69	0.69	0.69	0.69	0.69	0.5	0.56	0.63	0.69	0.75	0.75	0.75	0.75	0.75	0.5	0.56	0.63	0.69	0.75	0.81	0.81	0.81	0.81	0.5	0.44	0.38	0.31	0.25	0.19	0.13	0.06	0.0	0.53	0.53	0.53	0.53
	1.0	0.88	0.75	0.63	0.63	0.63	0.63	0.63	0.63	1.0	0.88	0.75	0.63	0.5	0.5	0.5	0.5	0.5	1.0	0.88	0.75	0.63	0.5	0.38	0.38	0.38	0.38	1.0	0.88	0.75	0.63	0.5	0.38	0.25	0.13	0.0	0.0	0.0	0.0	0.0
	0.88	0.86	0.84	0.81	0.78	0.74	0.71	0.67	0.64	0.9	0.89	0.87	0.85	0.81	0.77	0.72	0.68	0.64	0.92	0.91	0.9	0.88	0.86	0.81	0.75	0.69	0.64	0.81	0.81	0.81	0.81	0.81	0.81	0.81	0.81	0.0	0.0	0.0	0.0	0.0
19	0.38	0.38	0.38	0.38	0.38	0.38	0.38	0.44	0.5	0.44	0.44	0.44	0.44	0.44	0.44	0.44	0.44	0.5	0.5	0.5	0.5	0.5	0.5	0.5	0.5	0.5	0.5	1.0	0.94	0.88	0.81	0.75	0.69	0.63	0.56	0.5	0.6	0.6	0.6	0.6
	0.75	0.75	0.75	0.75	0.75	0.75	0.75	0.88	1.0	0.88	0.88	0.88	0.88	0.88	0.88	0.88	0.88	1.0	1.0	1.0	1.0	1.0	1.0	1.0	1.0	1.0	1.0	0.0	0.13	0.25	0.38	0.5	0.63	0.75	0.88	1.0	0.0	0.0	0.0	0.0
	0.09	0.12	0.15	0.17	0.2	0.23	0.26	0.28	0.3	0.09	0.11	0.14	0.16	0.19	0.21	0.23	0.26	0.28	0.09	0.11	0.13	0.15	0.17	0.19	0.22	0.24	0.26	0.0	0.43	0.43	0.43	0.43	0.43	0.43	0.43	0.43	0.0	0.0	0.0	0.0
20	0.38	0.44	0.44	0.44	0.44	0.44	0.44	0.5	0.56	0.44	0.5	0.5	0.5	0.5	0.5	0.5	0.5	0.56	0.5	0.56	0.56	0.56	0.56	0.56	0.56	0.56	0.56	0.94	0.88	0.81	0.75	0.69	0.63	0.56	0.5	0.44	0.67	0.67	0.67	0.67
	0.75	0.63	0.63	0.63	0.63	0.63	0.63	0.75	0.88	0.88	0.75	0.75	0.75	0.75	0.75	0.75	0.75	0.88	1.0	0.88	0.88	0.88	0.88	0.88	0.88	0.88	0.88	0.13	0.0	0.13	0.25	0.38	0.5	0.63	0.75	0.88	0.0	0.0	0.0	0.0
	0.07	0.09	0.12	0.16	0.19	0.22	0.26	0.29	0.31	0.08	0.09	0.12	0.15	0.17	0.2	0.23	0.26	0.28	0.08	0.09	0.11	0.14	0.16	0.19	0.21	0.23	0.26	0.99	0.0	0.43	0.43	0.43	0.43	0.43	0.43	0.43	0.0	0.0	0.0	0.0
21	0.38	0.44	0.5	0.5	0.5	0.5	0.5	0.56	0.63	0.44	0.5	0.56	0.56	0.56	0.56	0.56	0.56	0.63	0.5	0.56	0.63	0.63	0.63	0.63	0.63	0.63	0.63	0.88	0.81	0.75	0.69	0.63	0.56	0.5	0.44	0.38	0.73	0.73	0.73	0.73
	0.75	0.63	0.5	0.5	0.5	0.5	0.5	0.63	0.75	0.88	0.75	0.63	0.63	0.63	0.63	0.63	0.63	0.75	1.0	0.88	0.75	0.75	0.75	0.75	0.75	0.75	0.75	0.25	0.13	0.0	0.13	0.25	0.38	0.5	0.63	0.75	0.0	0.0	0.0	0.0
	0.06	0.07	0.09	0.13	0.17	0.22	0.26	0.29	0.31	0.06	0.07	0.09	0.12	0.16	0.19	0.22	0.26	0.29	0.06	0.08	0.09	0.12	0.15	0.17	0.2	0.23	0.26	0.99	0.99	0.0	0.43	0.43	0.43	0.43	0.43	0.43	0.0	0.0	0.0	0.0
22	0.38	0.44	0.5	0.56	0.56	0.56	0.56	0.63	0.69	0.44	0.5	0.56	0.63	0.63	0.63	0.63	0.63	0.69	0.5	0.56	0.63	0.69	0.69	0.69	0.69	0.69	0.69	0.81	0.75	0.69	0.63	0.56	0.5	0.44	0.38	0.31	0.8	0.8	0.8	0.8
	0.75	0.63	0.5	0.38	0.38	0.38	0.38	0.5	0.63	0.88	0.75	0.63	0.5	0.5	0.5	0.5	0.5	0.63	1.0	0.88	0.75	0.63	0.63	0.63	0.63	0.63	0.63	0.38	0.25	0.13	0.0	0.13	0.25	0.38	0.5	0.63	0.0	0.0	0.0	0.0
	0.04	0.05	0.06	0.09	0.15	0.2	0.26	0.3	0.33	0.05	0.06	0.07	0.09	0.13	0.17	0.22	0.26	0.29	0.05	0.06	0.07	0.09	0.12	0.16	0.19	0.22	0.26	0.99	0.99	0.99	0.0	0.43	0.43	0.43	0.43	0.43	0.0	0.0	0.0	0.0
23	0.38	0.44	0.5	0.56	0.63	0.63	0.63	0.69	0.75	0.44	0.5	0.56	0.63	0.69	0.69	0.69	0.69	0.75	0.5	0.56	0.63	0.69	0.75	0.75	0.75	0.75	0.75	0.75	0.69	0.63	0.56	0.5	0.44	0.38	0.31	0.25	0.87	0.87	0.87	0.87
	0.75	0.63	0.5	0.38	0.25	0.25	0.25	0.38	0.5	0.88	0.75	0.63	0.5	0.38	0.38	0.38	0.38	0.5	1.0	0.88	0.75	0.63	0.5	0.5	0.5	0.5	0.5	0.5	0.38	0.25	0.13	0.0	0.13	0.25	0.38	0.5	0.0	0.0	0.0	0.0
	0.02	0.03	0.04	0.06	0.09	0.17	0.26	0.31	0.34	0.03	0.04	0.05	0.06	0.09	0.15	0.2	0.26	0.3	0.04	0.05	0.06	0.07	0.09	0.13	0.17	0.22	0.26	0.99	0.99	0.99	0.99	0.0	0.43	0.43	0.43	0.43	0.0	0.0	0.0	0.0
24	0.38	0.44	0.5	0.56	0.63	0.69	0.69	0.75	0.81	0.44	0.5	0.56	0.63	0.69	0.75	0.75	0.75	0.81	0.5	0.56	0.63	0.69	0.75	0.81	0.81	0.81	0.81	0.69	0.63	0.56	0.5	0.44	0.38	0.31	0.25	0.19	0.93	0.93	0.93	0.93
	0.75	0.63	0.5	0.38	0.25	0.13	0.13	0.25	0.38	0.88	0.75	0.63	0.5	0.38	0.25	0.25	0.25	0.38	1.0	0.88	0.75	0.63	0.5	0.38	0.38	0.38	0.38	0.63	0.5	0.38	0.25	0.13	0.0	0.13	0.25	0.38	0.0	0.0	0.0	0.0
	0.01	0.01	0.01	0.02	0.04	0.09	0.26	0.34	0.37	0.02	0.02	0.03	0.04	0.06	0.09	0.17	0.26	0.31	0.03	0.03	0.04	0.05	0.06	0.09	0.15	0.2	0.26	0.99	0.99	0.99	0.99	0.99	0.0	0.43	0.43	0.43	0.0	0.0	0.0	0.0
25	0.38	0.44	0.5	0.56	0.63	0.69	0.75	0.81	0.88	0.44	0.5	0.56	0.63	0.69	0.75	0.81	0.81	0.88	0.5	0.56	0.63	0.69	0.75	0.81	0.88	0.88	0.88	0.63	0.56	0.5	0.44	0.38	0.31	0.25	0.19	0.13	1.0	1.0	1.0	1.0
	0.75	0.63	0.5	0.38	0.25	0.13	0.0	0.13	0.25	0.88	0.75	0.63	0.5	0.38	0.25	0.13	0.13	0.25	1.0	0.88	0.75	0.63	0.5	0.38	0.25	0.25	0.25	0.75	0.63	0.5	0.38	0.25	0.13	0.0	0.13	0.25	0.0	0.0	0.0	0.0
	0.99	0.99	0.99	0.99	0.99	0.99	0.0	0.43	0.43	0.0	0.01	0.01	0.01	0.02	0.04	0.09	0.26	0.34	0.01	0.02	0.02	0.03	0.04	0.06	0.09	0.17	0.26	0.99	0.99	0.99	0.99	0.99	0.99	0.0	0.43	0.43	0.0	0.0	0.0	0.0
26	0.44	0.5	0.56	0.63	0.69	0.75	0.81	0.81	0.88	0.44	0.5	0.56	0.63	0.69	0.75	0.81	0.88	0.94	0.5	0.56	0.63	0.69	0.75	0.81	0.88	0.94	0.94	0.56	0.5	0.44	0.38	0.31	0.25	0.19	0.13	0.06	0.0	0.5	0.5	0.5
	0.88	0.75	0.63	0.5	0.38	0.25	0.13	0.13	0.25	0.88	0.75	0.63	0.5	0.38	0.25	0.13	0.0	0.13	1.0	0.88	0.75	0.63	0.5	0.38	0.25	0.13	0.13	0.88	0.75	0.63	0.5	0.38	0.25	0.13	0.0	0.13	0.0	1.0	1.0	1.0
	0.96	0.96	0.95	0.94	0.93	0.9	0.81	0.64	0.53	0.99	0.99	0.99	0.99	0.99	0.99	0.99	0.0	0.43	0.0	0.0	0.01	0.01	0.01	0.02	0.04	0.09	0.26	0.99	0.99	0.99	0.99	0.99	0.99	0.99	0.0	0.43	0.0	0.09	0.26	0.43
27	0.5	0.56	0.63	0.69	0.75	0.81	0.88	0.88	0.88	0.5	0.56	0.63	0.69	0.75	0.81	0.88	0.94	0.94	0.5	0.56	0.63	0.69	0.75	0.81	0.88	0.94	1.0	0.5	0.44	0.38	0.31	0.25	0.19	0.13	0.06	0.0	1.0	0.5	0.5	0.5
	1.0	0.88	0.75	0.63	0.5	0.38	0.25	0.25	0.25	1.0	0.88	0.75	0.63	0.5	0.38	0.25	0.13	0.13	1.0	0.88	0.75	0.63	0.5	0.38	0.25	0.13	0.0	1.0	0.88	0.75	0.63	0.5	0.38	0.25	0.13	0.0	0.0	1.0	1.0	1.0
	0.94	0.94	0.93	0.92	0.9	0.87	0.81	0.72	0.64	0.97	0.96	0.96	0.95	0.94	0.93	0.9	0.81	0.64	0.99	0.99	0.99	0.99	0.99	0.99	0.99	0.99	0.0	0.99	0.99	0.99	0.99	0.99	0.99	0.99	0.99	0.0	0.0	0.64	0.81	0.99

	A	B	C	D	E	F	G	H	I
01	0.0 0.0 r00j	0.13 0.13 j87g	0.25 0.25 j87g	0.38 0.38 j87g	0.5 0.5 j87g	0.63 0.63 j87g	0.75 0.75 j87g	0.88 0.88 j87g	1.0 1.0 j87g
02	0.13 0.13 b18r	0.13 0.13 g61b	0.25 0.25 g26b	0.38 0.38 g15b	0.5 0.5 g09b	0.63 0.63 g06b	0.75 0.75 g04b	0.88 0.88 g02b	1.0 1.0 g01b
03	0.25 0.25 b18r	0.25 0.25 g89b	0.25 0.25 g61b	0.38 0.38 g38b	0.5 0.5 g26b	0.63 0.63 g20b	0.75 0.75 g15b	0.88 0.88 g12b	1.0 1.0 g09b
04	0.38 0.38 b18r	0.38 0.38 g99b	0.38 0.38 g80b	0.38 0.38 g61b	0.5 0.5 g43b	0.63 0.63 g33b	0.75 0.75 g26b	0.88 0.88 g21b	1.0 1.0 g18b
05	0.5 0.5 b18r	0.5 0.5 b04r	0.5 0.5 g89b	0.5 0.5 g75b	0.5 0.5 g61b	0.63 0.63 g47b	0.75 0.75 g38b	0.88 0.88 g31b	1.0 1.0 g26b
06	0.63 0.63 b18r	0.63 0.63 b07r	0.63 0.63 g95b	0.63 0.63 g84b	0.63 0.63 g72b	0.63 0.63 g61b	0.75 0.75 g49b	0.88 0.88 g41b	1.0 1.0 g35b
07	0.75 0.75 b18r	0.75 0.75 b09r	0.75 0.75 g99b	0.75 0.75 g89b	0.75 0.75 g80b	0.75 0.75 g70b	0.75 0.75 g61b	0.88 0.88 g51b	1.0 1.0 g43b
08	0.88 0.88 b18r	0.88 0.88 b10r	0.88 0.88 b02r	0.88 0.88 g94b	0.88 0.88 g85b	0.88 0.88 g77b	0.88 0.88 g69b	0.88 0.88 g61b	1.0 1.0 g52b
09	1.0 1.0 b18r	1.0 1.0 b11r	1.0 1.0 b04r	1.0 1.0 g97b	1.0 1.0 g89b	1.0 1.0 g82b	1.0 1.0 g75b	1.0 1.0 g68b	1.0 1.0 g61b
10	0.38 0.38 r10j	0.38 0.38 r40j	0.38 0.38 r70j	0.38 0.38 j01g	0.5 0.5 j22g	0.63 0.63 j35g	0.75 0.75 j44g	0.88 0.88 j50g	1.0 1.0 j55g
11	0.38 0.38 b95r	0.38 0.25 r10j	0.38 0.25 r55j	0.38 0.25 j01g	0.5 0.38 j29g	0.63 0.5 j44g	0.75 0.63 j52g	0.88 0.75 j58g	1.0 0.88 j62g
12	0.38 0.38 b84r	0.38 0.25 b90r	0.38 0.13 r10j	0.38 0.13 j01g	0.5 0.25 j44g	0.63 0.38 j58g	0.75 0.5 j65g	0.88 0.63 j70g	1.0 0.75 j72g
13	0.38 0.38 b74r	0.38 0.25 b74r	0.38 0.13 b74r	0.38 0.0 r00j	0.5 0.13 j87g	0.63 0.25 j87g	0.75 0.38 j87g	0.88 0.5 j87g	1.0 0.63 j87g
14	0.5 0.5 b60r	0.5 0.38 b55r	0.5 0.25 b46r	0.5 0.13 b18r	0.5 0.13 g61b	0.63 0.25 g26b	0.75 0.38 g15b	0.88 0.5 g09b	1.0 0.63 g06b
15	0.63 0.63 b52r	0.63 0.5 b46r	0.63 0.38 b36r	0.63 0.25 b18r	0.63 0.25 g89b	0.63 0.25 g61b	0.75 0.38 g38b	0.88 0.5 g26b	1.0 0.63 g20b
16	0.75 0.75 b46r	0.75 0.63 b40r	0.75 0.5 b32r	0.75 0.38 b18r	0.75 0.38 g99b	0.75 0.38 g80b	0.75 0.38 g61b	0.88 0.5 g43b	1.0 0.63 g33b
17	0.88 0.88 b42r	0.88 0.75 b36r	0.88 0.63 b29r	0.88 0.5 b18r	0.88 0.5 b04r	0.88 0.5 g89b	0.88 0.5 g75b	0.88 0.5 g61b	1.0 0.63 g47b
18	1.0 1.0 b39r	1.0 0.88 b34r	1.0 0.75 b27r	1.0 0.63 b18r	1.0 0.63 b07r	1.0 0.63 g95b	1.0 0.63 g84b	1.0 0.63 g72b	1.0 0.63 g61b
19	0.75 0.75 r10j	0.75 0.75 r25j	0.75 0.75 r40j	0.75 0.75 r55j	0.75 0.75 r70j	0.75 0.75 r85j	0.75 0.75 j01g	0.88 0.88 j13g	1.0 1.0 j22g
20	0.75 0.75 r01j	0.75 0.63 r10j	0.75 0.63 r28j	0.75 0.63 r46j	0.75 0.63 r64j	0.75 0.63 r82j	0.75 0.63 j01g	0.88 0.75 j15g	1.0 0.88 j25g
21	0.75 0.75 b95r	0.75 0.63 b99r	0.75 0.5 r10j	0.75 0.5 r32j	0.75 0.5 r55j	0.75 0.5 r77j	0.75 0.5 j01g	0.88 0.63 j18g	1.0 0.75 j29g
22	0.75 0.75 b90r	0.75 0.63 b93r	0.75 0.5 b97r	0.75 0.38 r10j	0.75 0.38 r40j	0.75 0.38 r70j	0.75 0.38 j01g	0.88 0.5 j22g	1.0 0.63 j35g
23	0.75 0.75 b84r	0.75 0.63 b86r	0.75 0.5 b90r	0.75 0.38 b95r	0.75 0.25 r10j	0.75 0.25 r55j	0.75 0.25 j01g	0.88 0.38 j29g	1.0 0.5 j44g
24	0.75 0.75 b79r	0.75 0.63 b80r	0.75 0.5 b82r	0.75 0.38 b84r	0.75 0.25 b90r	0.75 0.13 r10j	0.75 0.13 j01g	0.88 0.25 j44g	1.0 0.38 j58g
25	0.75 0.75 b74r	0.75 0.63 b74r	0.75 0.5 b74r	0.75 0.38 b74r	0.75 0.25 b74r	0.75 0.13 b74r	0.75 0.0 r00j	0.88 0.13 j87g	1.0 0.25 j87g
26	0.88 0.88 b66r	0.88 0.75 b65r	0.88 0.63 b63r	0.88 0.5 b60r	0.88 0.38 b55r	0.88 0.25 b46r	0.88 0.13 b18r	0.88 0.13 g61b	1.0 0.25 g26b
27	1.0 1.0 b60r	1.0 0.88 b58r	1.0 0.75 b55r	1.0 0.63 b52r	1.0 0.5 b46r	1.0 0.38 b36r	1.0 0.25 b18r	1.0 0.25 g89b	1.0 0.25 g61b

	J	K	L	M	N	O	P	Q	R
01	0.13 0.13 r10j	0.13 0.13 j01g	0.25 0.25 j44g	0.38 0.38 j58g	0.5 0.5 j65g	0.63 0.63 j70g	0.75 0.75 j72g	0.88 0.88 j75g	1.0 1.0 j76g
02	0.13 0.13 b74r	0.13 0.0 r00j	0.25 0.13 j87g	0.38 0.25 j87g	0.5 0.38 j87g	0.63 0.5 j87g	0.75 0.63 j87g	0.88 0.75 j87g	1.0 0.88 j87g
03	0.25 0.25 b46r	0.25 0.13 b18r	0.25 0.13 g61b	0.38 0.25 g26b	0.5 0.38 g15b	0.63 0.5 g09b	0.75 0.63 g06b	0.88 0.75 g04b	1.0 0.88 g02b
04	0.38 0.38 b36r	0.38 0.25 b18r	0.38 0.25 g89b	0.38 0.25 g61b	0.5 0.38 g38b	0.63 0.5 g26b	0.75 0.63 g20b	0.88 0.75 g15b	1.0 0.88 g12b
05	0.5 0.5 b32r	0.5 0.38 b18r	0.5 0.38 g99b	0.5 0.38 g80b	0.5 0.38 g61b	0.63 0.5 g43b	0.75 0.63 g33b	0.88 0.75 g26b	1.0 0.88 g21b
06	0.63 0.63 b29r	0.63 0.5 b18r	0.63 0.5 b04r	0.63 0.5 g89b	0.63 0.5 g75b	0.63 0.5 g61b	0.75 0.63 g47b	0.88 0.75 g38b	1.0 0.88 g31b
07	0.75 0.75 b27r	0.75 0.63 b18r	0.75 0.63 b07r	0.75 0.63 g95b	0.75 0.63 g84b	0.75 0.63 g72b	0.75 0.63 g61b	0.88 0.75 g49b	1.0 0.88 g41b
08	0.88 0.88 b26r	0.88 0.75 b18r	0.88 0.75 b09r	0.88 0.75 g99b	0.88 0.75 g89b	0.88 0.75 g80b	0.88 0.75 g70b	0.88 0.75 g61b	1.0 0.88 g51b
09	1.0 1.0 b25r	1.0 0.88 b18r	1.0 0.88 b10r	1.0 0.88 b02r	1.0 0.88 g94b	1.0 0.88 g85b	1.0 0.88 g77b	1.0 0.88 g69b	1.0 0.88 g61b
10	0.5 0.5 r10j	0.5 0.5 r32j	0.5 0.5 r55j	0.5 0.5 r77j	0.5 0.5 j01g	0.63 0.63 j18g	0.75 0.75 j29g	0.88 0.88 j38g	1.0 1.0 j44g
11	0.5 0.5 b97r	0.5 0.38 r10j	0.5 0.38 r40j	0.5 0.38 r70j	0.5 0.38 j01g	0.63 0.5 j22g	0.75 0.63 j35g	0.88 0.75 j44g	1.0 0.88 j50g
12	0.5 0.5 b90r	0.5 0.38 b95r	0.5 0.25 r10j	0.5 0.25 r55j	0.5 0.25 j01g	0.63 0.38 j29g	0.75 0.5 j44g	0.88 0.63 j52g	1.0 0.75 j58g
13	0.5 0.5 b82r	0.5 0.38 b84r	0.5 0.25 b90r	0.5 0.13 r10j	0.5 0.13 j01g	0.63 0.25 j44g	0.75 0.38 j58g	0.88 0.5 j65g	1.0 0.63 j70g
14	0.5 0.5 b74r	0.5 0.38 b74r	0.5 0.25 b74r	0.5 0.13 b74r	0.5 0.0 r00j	0.63 0.13 j87g	0.75 0.25 j87g	0.88 0.38 j87g	1.0 0.5 j87g
15	0.63 0.63 b63r	0.63 0.5 b60r	0.63 0.38 b55r	0.63 0.25 b46r	0.63 0.13 b18r	0.63 0.13 g61b	0.75 0.25 g26b	0.88 0.38 g15b	1.0 0.5 g09b
16	0.75 0.75 b55r	0.75 0.63 b52r	0.75 0.5 b46r	0.75 0.38 b36r	0.75 0.25 b18r	0.75 0.25 g89b	0.75 0.25 g61b	0.88 0.38 g38b	1.0 0.5 g26b
17	0.88 0.88 b49r	0.88 0.75 b46r	0.88 0.63 b40r	0.88 0.5 b32r	0.88 0.38 b18r	0.88 0.38 g99b	0.88 0.38 g80b	0.88 0.38 g61b	1.0 0.5 g43b
18	1.0 1.0 b46r	1.0 0.88 b42r	1.0 0.75 b36r	1.0 0.63 b29r	1.0 0.5 b18r	1.0 0.5 b04r	1.0 0.5 g89b	1.0 0.5 g75b	1.0 0.5 g61b
19	0.88 0.88 r10j	0.88 0.88 r23j	0.88 0.88 r36j	0.88 0.88 r48j	0.88 0.88 r61j	0.88 0.88 r74j	0.88 0.88 r87j	0.88 0.88 j01g	1.0 1.0 j11g
20	0.88 0.88 r02j	0.88 0.75 r10j	0.88 0.75 r25j	0.88 0.75 r40j	0.88 0.75 r55j	0.88 0.75 r70j	0.88 0.75 r85j	0.88 0.75 j01g	1.0 0.88 j13g
21	0.88 0.88 b96r	0.88 0.75 r01j	0.88 0.63 r10j	0.88 0.63 r28j	0.88 0.63 r46j	0.88 0.63 r64j	0.88 0.63 r82j	0.88 0.63 j01g	1.0 0.75 j15g
22	0.88 0.88 b92r	0.88 0.75 b95r	0.88 0.63 b99r	0.88 0.5 r10j	0.88 0.5 r32j	0.88 0.5 r55j	0.88 0.5 r77j	0.88 0.5 j01g	1.0 0.63 j18g
23	0.88 0.88 b87r	0.88 0.75 b90r	0.88 0.63 b93r	0.88 0.5 b97r	0.88 0.38 r10j	0.88 0.38 r40j	0.88 0.38 r70j	0.88 0.38 j01g	1.0 0.5 j22g
24	0.88 0.88 b83r	0.88 0.75 b84r	0.88 0.63 b86r	0.88 0.5 b90r	0.88 0.38 b95r	0.88 0.25 r10j	0.88 0.25 r55j	0.88 0.25 j01g	1.0 0.38 j29g
25	0.88 0.88 b78r	0.88 0.75 b79r	0.88 0.63 b80r	0.88 0.5 b82r	0.88 0.38 b84r	0.88 0.25 b90r	0.88 0.13 r10j	0.88 0.13 j01g	1.0 0.25 j44g
26	0.88 0.88 b74r	0.88 0.75 b74r	0.88 0.63 b74r	0.88 0.5 b74r	0.88 0.38 b74r	0.88 0.25 b74r	0.88 0.13 b74r	0.88 0.0 r00j	1.0 0.13 j87g
27	1.0 1.0 b67r	1.0 0.88 b66r	1.0 0.75 b65r	1.0 0.63 b63r	1.0 0.5 b60r	1.0 0.38 b55r	1.0 0.25 b46r	1.0 0.13 b18r	1.0 0.13 g61b

	S	T	U	V	W	X	Y	Z	a
01	0.25 0.25 r10j	0.25 0.25 r55j	0.25 0.25 j01g	0.38 0.38 j29g	0.5 0.5 j44g	0.63 0.63 j52g	0.75 0.75 j58g	0.88 0.88 j62g	1.0 1.0 j65g
02	0.25 0.25 b90r	0.25 0.13 r10j	0.25 0.13 j01g	0.38 0.25 j44g	0.5 0.38 j58g	0.63 0.5 j65g	0.75 0.63 j70g	0.88 0.75 j72g	1.0 0.88 j75g
03	0.25 0.25 b74r	0.25 0.13 b74r	0.25 0.0 r00j	0.38 0.13 j87g	0.5 0.25 j87g	0.63 0.38 j87g	0.75 0.5 j87g	0.88 0.63 j87g	1.0 0.75 j87g
04	0.38 0.38 b55r	0.38 0.25 b46r	0.38 0.13 b18r	0.38 0.13 g61b	0.5 0.25 g26b	0.63 0.38 g15b	0.75 0.5 g09b	0.88 0.63 g06b	1.0 0.75 g04b
05	0.5 0.5 b46r	0.5 0.38 b36r	0.5 0.25 b18r	0.5 0.25 g89b	0.5 0.25 g61b	0.63 0.38 g38b	0.75 0.5 g26b	0.88 0.63 g20b	1.0 0.75 g15b
06	0.63 0.63 b40r	0.63 0.5 b32r	0.63 0.38 b18r	0.63 0.38 g99b	0.63 0.38 g80b	0.63 0.38 g61b	0.75 0.5 g43b	0.88 0.63 g33b	1.0 0.75 g26b
07	0.75 0.75 b36r	0.75 0.63 b29r	0.75 0.5 b18r	0.75 0.5 b04r	0.75 0.5 g89b	0.75 0.5 g75b	0.75 0.5 g61b	0.88 0.63 g47b	1.0 0.75 g38b
08	0.88 0.88 b34r	0.88 0.75 b27r	0.88 0.63 b18r	0.88 0.63 b07r	0.88 0.63 g95b	0.88 0.63 g84b	0.88 0.63 g72b	0.88 0.63 g61b	1.0 0.75 g49b
09	1.0 1.0 b32r	1.0 0.88 b26r	1.0 0.75 b18r	1.0 0.75 b09r	1.0 0.75 g99b	1.0 0.75 g89b	1.0 0.75 g80b	1.0 0.75 g70b	1.0 0.75 g61b
10	0.63 0.63 r10j	0.63 0.63 r28j	0.63 0.63 r46j	0.63 0.63 r64j	0.63 0.63 r82j	0.63 0.63 j01g	0.75 0.75 j15g	0.88 0.88 j25g	1.0 1.0 j33g
11	0.63 0.63 b99r	0.63 0.5 r10j	0.63 0.5 r32j	0.63 0.5 r55j	0.63 0.5 r77j	0.63 0.5 j01g	0.75 0.63 j18g	0.88 0.75 j29g	1.0 0.88 j38g
12	0.63 0.63 b93r	0.63 0.5 b97r	0.63 0.38 r10j	0.63 0.38 r40j	0.63 0.38 r70j	0.63 0.38 j01g	0.75 0.5 j22g	0.88 0.63 j35g	1.0 0.75 j44g
13	0.63 0.63 b86r	0.63 0.5 b90r	0.63 0.38 b95r	0.63 0.25 r10j	0.63 0.25 r55j	0.63 0.25 j01g	0.75 0.38 j29g	0.88 0.5 j44g	1.0 0.63 j52g
14	0.63 0.63 b80r	0.63 0.5 b82r	0.63 0.38 b84r	0.63 0.25 b90r	0.63 0.13 r10j	0.63 0.13 j01g	0.75 0.25 j44g	0.88 0.38 j58g	1.0 0.5 j65g
15	0.63 0.63 b74r	0.63 0.5 b74r	0.63 0.38 b74r	0.63 0.25 b74r	0.63 0.13 b74r	0.63 0.0 r00j	0.75 0.13 j87g	0.88 0.25 j87g	1.0 0.38 j87g
16	0.75 0.75 b65r	0.75 0.63 b63r	0.75 0.5 b60r	0.75 0.38 b55r	0.75 0.25 b46r	0.75 0.13 b18r	0.75 0.13 g61b	0.88 0.25 g26b	1.0 0.38 g15b
17	0.88 0.88 b58r	0.88 0.75 b55r	0.88 0.63 b52r	0.88 0.5 b46r	0.88 0.38 b36r	0.88 0.25 b18r	0.88 0.25 g89b	0.88 0.25 g61b	1.0 0.38 g38b
18	1.0 1.0 b53r	1.0 0.88 b49r	1.0 0.75 b46r	1.0 0.63 b40r	1.0 0.5 b32r	1.0 0.38 b18r	1.0 0.38 g99b	1.0 0.38 g80b	1.0 0.38 g61b
19	1.0 1.0 r10j	1.0 1.0 r21j	1.0 1.0 r32j	1.0 1.0 r44j	1.0 1.0 r55j	1.0 1.0 r66j	1.0 1.0 r77j	1.0 1.0 r88j	1.0 1.0 j01g
20	1.0 1.0 r03j	1.0 0.88 r10j	1.0 0.88 r23j	1.0 0.88 r36j	1.0 0.88 r48j	1.0 0.88 r61j	1.0 0.88 r74j	1.0 0.88 r87j	1.0 0.88 j01g
21	1.0 1.0 b97r	1.0 0.88 r02j	1.0 0.75 r10j	1.0 0.75 r25j	1.0 0.75 r40j	1.0 0.75 r55j	1.0 0.75 r70j	1.0 0.75 r85j	1.0 0.75 j01g
22	1.0 1.0 b94r	1.0 0.88 b96r	1.0 0.75 r01j	1.0 0.63 r10j	1.0 0.63 r28j	1.0 0.63 r46j	1.0 0.63 r64j	1.0 0.63 r82j	1.0 0.63 j01g
23	1.0 1.0 b90r	1.0 0.88 b92r	1.0 0.75 b95r	1.0 0.63 b99r	1.0 0.5 r10j	1.0 0.5 r32j	1.0 0.5 r55j	1.0 0.5 r77j	1.0 0.5 j01g
24	1.0 1.0 b86r	1.0 0.88 b87r	1.0 0.75 b90r	1.0 0.63 b93r	1.0 0.5 b97r	1.0 0.38 r10j	1.0 0.38 r40j	1.0 0.38 r70j	1.0 0.38 j01g
25	1.0 1.0 b82r	1.0 0.88 b83r	1.0 0.75 b84r	1.0 0.63 b86r	1.0 0.5 b90r	1.0 0.38 b95r	1.0 0.25 r10j	1.0 0.25 r55j	1.0 0.25 j01g
26	1.0 1.0 b78r	1.0 0.88 b78r	1.0 0.75 b79r	1.0 0.63 b80r	1.0 0.5 b82r	1.0 0.38 b84r	1.0 0.25 b90r	1.0 0.13 r10j	1.0 0.13 j01g
27	1.0 1.0 b74r	1.0 0.88 b74r	1.0 0.75 b74r	1.0 0.63 b74r	1.0 0.5 b74r	1.0 0.38 b74r	1.0 0.25 b74r	1.0 0.13 b74r	1.0 0.0 r00j

	b	c	d	e	f	g	h	i	j
01	1.0 0.0 r00j	1.0 0.13 r10j	1.0 0.25 r10j	1.0 0.38 r10j	1.0 0.5 r10j	1.0 0.63 r10j	1.0 0.75 r10j	1.0 0.88 r10j	1.0 1.0 r10j
02	1.0 0.13 g61b	0.88 0.0 r00j	0.88 0.13 r10j	0.88 0.25 r10j	0.88 0.38 r10j	0.88 0.5 r10j	0.88 0.63 r10j	0.88 0.75 r10j	0.88 0.88 r10j
03	1.0 0.25 g61b	0.88 0.13 g61b	0.75 0.0 r00j	0.75 0.13 r10j	0.75 0.25 r10j	0.75 0.38 r10j	0.75 0.5 r10j	0.75 0.63 r10j	0.75 0.75 r10j
04	1.0 0.38 g61b	0.88 0.25 g61b	0.75 0.13 g61b	0.63 0.0 r00j	0.63 0.13 r10j	0.63 0.25 r10j	0.63 0.38 r10j	0.63 0.5 r10j	0.63 0.63 r10j
05	1.0 0.5 g61b	0.88 0.38 g61b	0.75 0.25 g61b	0.63 0.13 g61b	0.5 0.0 r00j	0.5 0.13 r10j	0.5 0.25 r10j	0.5 0.38 r10j	0.5 0.5 r10j
06	1.0 0.63 g61b	0.88 0.5 g61b	0.75 0.38 g61b	0.63 0.25 g61b	0.5 0.13 g61b	0.38 0.0 r00j	0.38 0.13 r10j	0.38 0.25 r10j	0.38 0.38 r10j
07	1.0 0.75 g61b	0.88 0.63 g61b	0.75 0.5 g61b	0.63 0.38 g61b	0.5 0.25 g61b	0.38 0.13 g61b	0.25 0.0 r00j	0.25 0.13 r10j	0.25 0.25 r10j
08	1.0 0.88 g61b	0.88 0.75 g61b	0.75 0.63 g61b	0.63 0.5 g61b	0.5 0.38 g61b	0.38 0.25 g61b	0.25 0.13 g61b	0.13 0.0 r00j	0.13 0.13 r10j
09	1.0 1.0 g61b	0.88 0.88 g61b	0.75 0.75 g61b	0.63 0.63 g61b	0.5 0.5 g61b	0.38 0.38 g61b	0.25 0.25 g61b	0.13 0.13 g61b	0.0 0.0 r00j
10	1.0 0.0 r00j	1.0 0.13 j01g	1.0 0.25 j01g	1.0 0.38 j01g	1.0 0.5 j01g	1.0 0.63 j01g	1.0 0.75 j01g	1.0 0.88 j01g	1.0 1.0 j01g
11	1.0 0.13 b18r	0.88 0.0 r00j	0.88 0.13 j01g	0.88 0.25 j01g	0.88 0.38 j01g	0.88 0.5 j01g	0.88 0.63 j01g	0.88 0.75 j01g	0.88 0.88 j01g
12	1.0 0.25 b18r	0.88 0.13 b18r	0.75 0.0 r00j	0.75 0.13 j01g	0.75 0.25 j01g	0.75 0.38 j01g	0.75 0.5 j01g	0.75 0.63 j01g	0.75 0.75 j01g
13	1.0 0.38 b18r	0.88 0.25 b18r	0.75 0.13 b18r	0.63 0.0 r00j	0.63 0.13 j01g	0.63 0.25 j01g	0.63 0.38 j01g	0.63 0.5 j01g	0.63 0.63 j01g
14	1.0 0.5 b18r	0.88 0.38 b18r	0.75 0.25 b18r	0.63 0.13 b18r	0.5 0.0 r00j	0.5 0.13 j01g	0.5 0.25 j01g	0.5 0.38 j01g	0.5 0.5 j01g
15	1.0 0.63 b18r	0.88 0.5 b18r	0.75 0.38 b18r	0.63 0.25 b18r	0.5 0.13 b18r	0.38 0.0 r00j	0.38 0.13 j01g	0.38 0.25 j01g	0.38 0.38 j01g
16	1.0 0.75 b18r	0.88 0.63 b18r	0.75 0.5 b18r	0.63 0.38 b18r	0.5 0.25 b18r	0.38 0.13 b18r	0.25 0.0 r00j	0.25 0.13 j01g	0.25 0.25 j01g
17	1.0 0.88 b18r	0.88 0.75 b18r	0.75 0.63 b18r	0.63 0.5 b18r	0.5 0.38 b18r	0.38 0.25 b18r	0.25 0.13 b18r	0.13 0.0 r00j	0.13 0.13 j01g
18	1.0 1.0 b18r	0.88 0.88 b18r	0.75 0.75 b18r	0.63 0.63 b18r	0.5 0.5 b18r	0.38 0.38 b18r	0.25 0.25 b18r	0.13 0.13 b18r	0.0 0.0 r00j
19	1.0 0.0 r00j	1.0 0.13 j87g	1.0 0.25 j87g	1.0 0.38 j87g	1.0 0.5 j87g	1.0 0.63 j87g	1.0 0.75 j87g	1.0 0.88 j87g	1.0 1.0 j87g
20	1.0 0.13 b74r	0.88 0.0 r00j	0.88 0.13 j87g	0.88 0.25 j87g	0.88 0.38 j87g	0.88 0.5 j87g	0.88 0.63 j87g	0.88 0.75 j87g	0.88 0.88 j87g
21	1.0 0.25 b74r	0.88 0.13 b74r	0.75 0.0 r00j	0.75 0.13 j87g	0.75 0.25 j87g	0.75 0.38 j87g	0.75 0.5 j87g	0.75 0.63 j87g	0.75 0.75 j87g
22	1.0 0.38 b74r	0.88 0.25 b74r	0.75 0.13 b74r	0.63 0.0 r00j	0.63 0.13 j87g	0.63 0.25 j87g	0.63 0.38 j87g	0.63 0.5 j87g	0.63 0.63 j87g
23	1.0 0.5 b74r	0.88 0.38 b74r	0.75 0.25 b74r	0.63 0.13 b74r	0.5 0.0 r00j	0.5 0.13 j87g	0.5 0.25 j87g	0.5 0.38 j87g	0.5 0.5 j87g
24	1.0 0.63 b74r	0.88 0.5 b74r	0.75 0.38 b74r	0.63 0.25 b74r	0.5 0.13 b74r	0.38 0.0 r00j	0.38 0.13 j87g	0.38 0.25 j87g	0.38 0.38 j87g
25	1.0 0.75 b74r	0.88 0.63 b74r	0.75 0.5 b74r	0.63 0.38 b74r	0.5 0.25 b74r	0.38 0.13 b74r	0.25 0.0 r00j	0.25 0.13 j87g	0.25 0.25 j87g
26	1.0 0.88 b74r	0.88 0.75 b74r	0.75 0.63 b74r	0.63 0.5 b74r	0.5 0.38 b74r	0.38 0.25 b74r	0.25 0.13 b74r	0.13 0.0 r00j	0.13 0.13 j87g
27	1.0 1.0 b74r	0.88 0.88 b74r	0.75 0.75 b74r	0.63 0.63 b74r	0.5 0.5 b74r	0.38 0.38 b74r	0.25 0.25 b74r	0.13 0.13 b74r	0.0 0.0 r00j

	k	*lab*icu*e*		
01	0.0 0.0 r00j	0.0 0.0 r00j	0.0 0.0 r00j	0.0 0.0 r00j
02	0.13 0.0 r00j	0.13 0.0 r00j	0.13 0.0 r00j	0.13 0.0 r00j
03	0.25 0.0 r00j	0.25 0.0 r00j	0.25 0.0 r00j	0.25 0.0 r00j
04	0.38 0.0 r00j	0.38 0.0 r00j	0.38 0.0 r00j	0.38 0.0 r00j
05	0.5 0.0 r00j	0.5 0.0 r00j	0.5 0.0 r00j	0.5 0.0 r00j
06	0.63 0.0 r00j	0.63 0.0 r00j	0.63 0.0 r00j	0.63 0.0 r00j
07	0.75 0.0 r00j	0.75 0.0 r00j	0.75 0.0 r00j	0.75 0.0 r00j
08	0.88 0.0 r00j	0.88 0.0 r00j	0.88 0.0 r00j	0.88 0.0 r00j
09	1.0 0.0 r00j	1.0 0.0 r00j	1.0 0.0 r00j	1.0 0.0 r00j
10	0.0 0.0 r00j	0.0 0.0 r00j	0.0 0.0 r00j	0.0 0.0 r00j
11	0.07 0.0 r00j	0.07 0.0 r00j	0.07 0.0 r00j	0.07 0.0 r00j
12	0.13 0.0 r00j	0.13 0.0 r00j	0.13 0.0 r00j	0.13 0.0 r00j
13	0.2 0.0 r00j	0.2 0.0 r00j	0.2 0.0 r00j	0.2 0.0 r00j
14	0.27 0.0 r00j	0.27 0.0 r00j	0.27 0.0 r00j	0.27 0.0 r00j
15	0.33 0.0 r00j	0.33 0.0 r00j	0.33 0.0 r00j	0.33 0.0 r00j
16	0.4 0.0 r00j	0.4 0.0 r00j	0.4 0.0 r00j	0.4 0.0 r00j
17	0.47 0.0 r00j	0.47 0.0 r00j	0.47 0.0 r00j	0.47 0.0 r00j
18	0.53 0.0 r00j	0.53 0.0 r00j	0.53 0.0 r00j	0.53 0.0 r00j
19	0.6 0.0 r00j	0.6 0.0 r00j	0.6 0.0 r00j	0.6 0.0 r00j
20	0.67 0.0 r00j	0.67 0.0 r00j	0.67 0.0 r00j	0.67 0.0 r00j
21	0.73 0.0 r00j	0.73 0.0 r00j	0.73 0.0 r00j	0.73 0.0 r00j
22	0.8 0.0 r00j	0.8 0.0 r00j	0.8 0.0 r00j	0.8 0.0 r00j
23	0.87 0.0 r00j	0.87 0.0 r00j	0.87 0.0 r00j	0.87 0.0 r00j
24	0.93 0.0 r00j	0.93 0.0 r00j	0.93 0.0 r00j	0.93 0.0 r00j
25	1.0 0.0 r00j	1.0 0.0 r00j	1.0 0.0 r00j	1.0 0.0 r00j
26	0.0 0.0 r00j	1.0 1.0 r10j	1.0 1.0 j01g	1.0 1.0 j87g
27	1.0 0.0 r00j	1.0 1.0 g61b	1.0 1.0 b18r	1.0 1.0 b74r

	A	B	C	D	E	F	G	H	I	J	K	L	M	N	O	P	Q	R	S	T	U	V	W	X	Y	Z
01	20.4 0.6 1	24.5 -7.3 5	28.7 -15. 9	32.8 -23. 13	36.9 -31. 17	41.1 -39. 21	45.2 -47. 24	49.3 -55. 28	53.5 -62. 32	24.0 9.2 6	29.0 0.0 12	32.7 -8.8 15	36.8 -16. 19	41.0 -24. 23	45.2 -32. 27	49.4 -40. 31	53.5 -48. 35	57.7 -56. 39	27.6 17.9 12	32.4 8.9 17	37.6 -0.7 23	40.9 -10. 25	44.9 -18. 29	49.1 -26. 33	53.3 -33. 37	57.4 -41. 41
02	21.0 3.1 -5	25.4 -4.3 -5	29.6 -12. -2	33.8 -19. 1	38.0 -27. 5	42.1 -35. 8	46.3 -43. 12	50.4 -50. 15	54.6 -58. 19	24.1 9.8 0	29.7 0.5 1	33.8 -7.5 5	38.0 -15. 9	42.1 -23. 13	46.2 -31. 17	50.3 -39. 21	54.5 -47. 25	58.6 -55. 29	27.6 18.5 5	33.3 9.1 6	38.3 -0.2 12	41.9 -8.9 15	46.1 -16. 19	50.3 -24. 23	54.5 -32. 27	58.6 -40. 31
03	21.6 5.5 -11	25.7 -1.4 -11	30.3 -9.2 -10	34.5 -17. -7	38.7 -24. -4	42.9 -32. -1	47.1 -39. 2	51.3 -47. 5	55.5 -55. 9	24.1 11.1 -7	30.3 2.9 -5	34.6 -4.4 -5	38.8 -12. -2	43.0 -19. 1	47.2 -27. 5	51.4 -35. 8	55.6 -43. 12	59.7 -51. 16	27.7 19.0 -1	33.4 9.7 0	39.0 0.4 1	43.1 -7.6 5	47.2 -15. 9	51.4 -23. 13	55.5 -31. 17	59.6 -39. 21
04	22.2 7.9 -17	26.4 0.9 -17	30.3 -5.8 -17	35.2 -14. -16	39.4 -22. -12	43.6 -29. -9	47.8 -37. -6	52.0 -44. -4	56.2 -52. 0	24.7 13.5 -13	30.9 5.4 -11	34.9 -1.5 -11	39.6 -9.4 -10	43.7 -17. -7	48.0 -24. -4	52.2 -32. -1	56.4 -40. 2	60.6 -47. 5	27.4 19.4 -8	33.4 10.9 -7	39.6 2.8 -5	43.9 -4.6 -5	48.1 -12. -1	52.3 -19. 2	56.5 -27. 5	60.7 -35. 8
05	22.9 10.4 -23	27.1 3.2 -23	30.9 -3.4 -22	35.0 -10. -22	40.2 -19. -21	44.3 -27. -17	48.5 -34. -14	52.7 -42. -12	56.9 -49. -9	25.4 15.9 -19	31.5 7.8 -17	35.7 0.8 -17	39.6 -5.9 -16	44.5 -14. -16	48.6 -22. -12	52.9 -29. -9	57.1 -37. -6	61.3 -45. -3	27.9 21.5 -14	34.0 13.3 -13	40.2 5.2 -11	44.2 -1.6 -11	48.8 -9.5 -10	53.0 -17. -7	57.2 -24. -4	61.5 -32. -1
06	23.5 12.8 -29	27.7 5.5 -29	31.6 -1.1 -28	35.5 -7.7 -28	39.8 -15. -28	45.1 -24. -27	49.2 -32. -23	53.4 -39. -20	57.6 -47. -17	26.0 18.4 -25	32.1 10.2 -23	36.3 3.0 -23	40.2 -3.5 -22	44.3 -10. -22	49.4 -19. -21	53.6 -27. -17	57.8 -34. -14	62.0 -42. -11	28.4 23.9 -21	34.6 15.8 -19	40.8 7.7 -17	44.9 0.6 -17	48.8 -6.0 -16	53.8 -14. -16	57.9 -22. -12	62.1 -29. -9
07	24.1 15.2 -35	28.4 7.9 -35	32.3 1.2 -34	36.2 -5.4 -34	40.2 -12. -34	44.6 -19. -33	50.0 -29. -33	54.1 -37. -28	58.3 -44. -25	26.6 20.9 -31	32.7 12.7 -29	37.0 5.4 -29	40.9 -1.2 -28	44.8 -7.8 -28	49.1 -15. -27	54.4 -24. -27	58.5 -32. -23	62.7 -39. -19	29.1 26.3 -27	35.3 18.3 -25	41.4 10.1 -23	45.6 2.9 -23	49.5 -3.6 -22	53.6 -10. -22	58.7 -19. -21	62.8 -27. -17
08	24.7 17.7 -41	29.0 10.2 -41	33.0 3.4 -40	36.9 -3.1 -40	40.7 -9.7 -40	44.9 -16. -39	49.5 -24. -39	55.0 -33. -38	59.0 -42. -34	27.2 23.3 -37	33.3 15.1 -35	37.7 7.7 -35	41.6 1.0 -34	45.4 -5.5 -34	49.4 -12. -33	53.9 -19. -33	59.3 -29. -32	63.4 -37. -28	29.7 28.8 -32	35.9 20.7 -31	42.0 12.5 -29	46.3 5.2 -29	50.2 -1.4 -28	54.1 -8.0 -28	58.3 -15. -27	63.6 -24. -27
09	25.3 20.1 -47	29.7 12.6 -47	33.7 5.7 -46	37.6 -0.8 -46	41.4 -7.4 -46	45.4 -14. -45	49.6 -21. -45	54.3 -29. -44	59.9 -38. -44	27.8 25.8 -43	34.0 17.5 -41	38.3 10.1 -41	42.3 3.3 -40	46.1 -3.2 -40	50.0 -9.8 -39	54.1 -16. -39	58.7 -24. -38	64.2 -34. -38	30.3 31.2 -38	36.5 23.2 -37	42.6 15.0 -35	47.0 7.6 -34	50.9 0.9 -34	54.7 -5.6 -34	58.7 -12. -33	63.2 -20. -33
10	31.1 26.5 17	36.1 17.2 23	40.8 8.8 28	46.2 -1.3 34	49.2 -11. 36	53.1 -19. 40	57.2 -27. 44	61.3 -35. 48	65.5 -43. 52	34.7 35.1 23	39.8 25.6 28	44.4 17.2 34	49.2 8.5 39	54.9 -2.0 45	57.7 -12. 47	61.3 -20. 50	65.3 -28. 54	69.4 -37. 58	38.3 43.7 28	43.5 34.1 34	48.2 25.5 39	52.7 17.1 44	57.7 8.1 50	63.5 -2.6 56	66.1 -13. 58	69.7 -21. 61
11	31.2 27.1 11	36.8 17.7 12	41.7 8.8 17	46.9 -0.8 23	50.2 -10. 26	54.2 -18. 29	58.4 -26. 33	62.5 -34. 38	66.7 -41. 42	34.8 35.7 16	40.4 26.3 17	45.4 17.1 23	50.0 8.6 28	55.5 -1.5 34	58.5 -11. 36	62.4 -19. 40	66.4 -27. 44	70.6 -35. 48	38.4 44.3 21	44.0 35.0 23	49.1 25.5 29	53.7 17.0 34	58.5 8.3 39	64.1 -2.1 45	66.9 -12. 47	70.6 -20. 50
12	31.3 27.6 5	36.9 18.3 5	42.5 9.0 7	47.6 -0.3 12	51.2 -9.0 15	55.4 -16. 19	59.6 -24. 23	63.7 -32. 27	67.9 -40. 32	34.9 36.3 10	40.5 27.0 11	46.1 17.6 12	51.0 8.6 17	56.2 -1.0 23	59.4 -10. 26	63.5 -18. 30	67.6 -26. 34	71.8 -34. 38	38.4 44.9 15	44.1 35.6 16	49.7 26.2 18	54.7 17.0 23	59.3 8.5 28	64.8 -1.6 34	67.8 -11. 37	71.6 -19. 40
13	31.4 28.2 -1	37.0 18.9 0	42.6 9.5 0	48.3 0.2 1	52.4 -7.7 5	56.5 -15. 9	60.6 -23. 13	64.8 -31. 17	68.9 -39. 21	35.0 36.8 4	40.6 27.5 5	46.2 18.2 6	51.8 8.8 7	56.9 -0.4 12	60.5 -9.2 15	64.7 -17. 20	68.9 -24. 24	73.0 -32. 28	38.5 45.5 9	44.2 36.2 10	49.8 26.8 11	55.4 17.4 12	60.3 8.5 18	65.5 -1.1 23	68.7 -10. 26	72.8 -18. 30
14	30.8 28.0 -9	36.7 19.3 -8	42.7 10.8 -7	48.9 2.6 -5	53.2 -4.7 -4	57.4 -12. -1	61.6 -20. 2	65.8 -27. 5	70.0 -35. 9	35.0 37.4 -2	40.7 28.0 -1	46.3 18.7 0	51.9 9.4 1	57.5 0.1 1	61.7 -7.9 5	65.8 -15. 9	69.9 -23. 13	74.1 -31. 17	38.6 46.0 3	44.2 36.7 4	49.9 27.4 5	55.5 18.0 6	61.1 8.7 7	66.1 -0.6 12	69.8 -9.3 16	74.0 -17. 20
15	31.1 29.7 -16	37.1 21.3 -14	43.3 13.2 -13	49.5 5.1 -11	53.5 -1.8 -10	58.1 -9.7 -10	62.3 -17. -6	66.5 -25. -3	70.7 -32. -1	34.3 36.8 -10	40.1 27.9 -9	46.0 19.1 -8	52.0 10.6 -6	58.1 2.5 -5	62.5 -4.9 -4	66.7 -12. -1	70.9 -20. 2	75.1 -27. 5	38.7 46.6 -2	44.3 37.2 -2	49.9 27.9 -1	55.6 18.6 0	61.2 9.3 1	66.8 -0.1 2	70.9 -8.0 6	75.1 -16. 10
16	31.6 31.9 -22	37.7 23.7 -20	43.9 15.6 -19	50.1 7.5 -17	54.2 0.5 -16	58.1 -6.2 -16	63.1 -14. -15	67.2 -22. -12	71.4 -30. -9	34.4 38.2 -17	40.4 29.6 -16	46.4 21.2 -14	52.6 13.0 -12	58.8 4.9 -11	62.8 -1.9 -10	67.4 -9.8 -10	71.6 -17. -6	75.8 -25. -3	37.8 45.7 -11	43.6 36.7 -10	49.4 27.7 -9	55.3 19.0 -8	61.3 10.5 -6	67.4 2.4 -4	71.7 -5.0 -4	75.9 -12. -1
17	32.2 34.3 -28	38.3 26.2 -26	44.5 18.1 -24	50.7 10.0 -23	54.9 2.8 -22	58.8 -3.8 -22	62.8 -10. -21	68.0 -19. -21	72.1 -27. -17	34.8 40.1 -23	40.9 31.8 -22	47.0 23.6 -20	53.2 15.5 -18	59.4 7.4 -17	63.5 0.3 -16	67.4 -6.3 -16	72.3 -14. -15	76.5 -22. -11	37.8 46.7 -18	43.7 38.0 -17	49.7 29.5 -15	55.7 21.1 -14	61.9 12.9 -12	68.0 4.8 -10	72.1 -2.1 -10	76.7 -9.9 -9
18	32.8 36.7 -34	39.0 28.6 -32	45.2 20.6 -30	51.3 12.4 -29	55.6 5.1 -28	59.5 -1.5 -28	63.3 -8.1 -27	67.6 -15. -27	72.9 -24. -26	35.3 42.3 -30	41.4 34.1 -28	47.6 26.0 -26	53.8 18.0 -24	60.0 9.8 -23	64.2 2.6 -22	68.0 -3.9 -22	72.1 -10. -21	77.3 -19. -21	38.1 48.5 -25	44.1 40.0 -23	50.2 31.6 -22	56.3 23.4 -20	62.5 15.4 -18	68.6 7.2 -16	72.8 0.2 -16	76.7 -6.5 -16
19	41.8 52.3 34	47.1 42.6 40	51.9 33.8 45	56.4 25.4 50	61.1 16.9 55	66.2 7.6 61	72.1 -3.3 67	74.6 -13. 69	78.0 -22. 72	45.4 60.9 39	50.7 51.1 45	55.6 42.2 51	60.2 33.8 56	64.7 25.4 61	69.5 16.6 66	74.7 7.1 72	80.7 -3.9 78	83.2 -14. 80	49.0 69.6 45	54.3 59.6 51	59.3 50.6 56	63.9 42.1 61	68.4 33.7 67	73.1 25.2 72	77.9 16.3 77	83.3 6.5 83
20	41.9 53.0 27	47.5 43.6 28	52.8 33.9 34	57.4 25.4 39	62.0 16.9 45	66.9 7.9 50	72.7 -2.8 56	75.4 -13. 58	79.0 -22. 61	45.5 61.6 32	51.1 52.2 34	56.4 42.4 40	61.2 33.7 45	65.7 25.3 50	70.4 16.8 55	75.4 7.4 61	81.4 -3.4 68	83.9 -13. 69	49.1 70.2 38	54.7 60.8 40	60.0 51.0 45	64.9 42.1 51	69.4 33.6 56	74.0 25.2 61	78.8 16.5 66	84.0 6.9 72
21	42.0 53.6 21	47.6 44.2 22	53.2 34.8 23	58.4 25.3 29	63.0 16.9 34	67.7 8.2 39	73.4 -2.3 45	76.2 -12. 47	79.9 -21. 51	45.6 62.2 26	51.2 52.8 27	56.8 43.4 29	62.0 33.8 34	66.7 25.2 40	71.3 16.8 45	76.2 7.8 50	82.0 -2.9 57	84.7 -13. 58	49.2 70.8 31	54.8 61.4 33	60.4 52.0 34	65.7 42.3 40	70.4 33.6 45	75.0 25.2 50	79.7 16.6 56	84.7 7.3 61
22	42.1 54.1 15	47.7 44.8 15	53.3 35.4 16	59.0 26.1 18	64.0 16.8 23	68.6 8.3 28	74.1 -1.7 35	77.1 -11. 37	80.9 -19. 40	45.7 62.8 20	51.3 53.4 21	56.9 44.1 22	62.5 34.7 23	67.7 25.2 29	72.3 16.8 34	77.0 8.0 39	82.7 -2.4 46	85.5 -12. 48	49.2 71.4 25	54.9 62.0 26	60.5 52.7 27	66.1 43.3 29	71.3 33.7 35	76.0 25.1 40	80.6 16.7 45	85.5 7.6 50
23	42.2 54.7 9	47.8 45.3 9	53.4 36.0 10	59.1 26.7 11	64.7 17.3 12	69.5 8.3 18	74.8 -1.2 24	78.0 -10. 26	82.0 -18. 30	45.8 63.3 14	51.4 54.0 15	57.0 44.6 16	62.6 35.3 17	68.2 25.9 18	73.3 16.7 24	77.9 8.2 29	83.4 -1.9 35	86.3 -11. 37	49.3 72.0 19	55.0 62.6 20	60.6 53.3 21	66.2 43.9 22	71.8 34.5 24	77.0 25.1 29	81.5 16.6 34	86.3 7.9 40
24	42.3 55.2 3	47.9 45.9 4	53.5 36.6 4	59.1 27.2 5	64.8 17.9 6	70.4 8.5 7	75.4 -0.7 13	79.1 -9.5 16	83.2 -17. 20	45.8 63.8 8	51.5 54.5 9	57.1 45.2 10	62.7 35.9 10	68.3 26.5 11	73.9 17.2 13	78.8 8.2 18	84.0 -1.4 24	87.3 -10 26	49.4 72.5 13	55.0 63.2 14	60.7 53.8 15	66.3 44.5 16	71.9 35.2 17	77.5 25.8 18	82.5 16.5 24	87.2 8.1 29
25	42.4 55.7 -3	48.0 46.4 -2	53.6 37.1 -1	59.2 27.8 -1	64.8 18.4 0	70.5 9.1 1	76.1 -0.2 2	80.2 -8.2 6	84.4 -16. 10	45.9 64.4 2	51.6 55.1 3	57.2 45.7 4	62.8 36.4 5	68.4 27.1 5	74.0 17.8 6	79.7 8.4 7	84.7 -0.9 13	88.3 -9.6 16	49.5 73.0 8	55.1 63.7 8	60.7 54.4 9	66.4 45.1 10	72.0 35.7 11	77.6 26.4 12	83.2 17.0 13	88.1 8.1 18
26	41.4 54.7 -12	47.1 45.6 -11	52.9 36.5 -10	58.7 27.6 -9	64.5 18.8 -7	70.5 10.4 -6	76.7 2.2 -4	81.0 -5.1 -4	85.2 -12. -1	46.0 64.9 -4	51.6 55.6 -3	57.3 46.3 -2	62.9 37.0 -1	68.5 27.6 0	74.1 18.3 0	79.7 9.0 1	85.4 -0.4 2	89.5 -8.3 6	49.6 73.6 2	55.2 64.2 3	60.8 54.9 3	66.5 45.6 4	72.1 36.3 5	77.7 26.9 6	83.3 17.6 6	88.9 8.3 7
27	41.2 55.4 -19	47.1 46.6 -18	53.0 37.9 -17	58.9 29.3 -15	65.0 20.9 -14	71.1 12.8 -12	77.3 4.7 -10	81.3 -2.2 -10	86.0 -10. -9	45.0 63.7 -12	50.7 54.5 -12	56.4 45.4 -11	62.1 36.4 -10	67.9 27.5 -8	73.8 18.7 -7	79.8 10.2 -6	86.0 2.1 -4	90.3 -5.3 -4	49.7 74.1 -4	55.3 64.8 -3	60.9 55.5 -3	66.5 46.1 -2	72.2 36.8 -1	77.8 27.5 0	83.4 18.2 1	89.0 8.8 1

	a	b	c	d	e	f	g	h	i	j	k	LAB*	LAB*	
01	61.6 -49. 45	94.7 -0.5 2	88.9 8.3 7	83.2 17.0 13	77.5 25.8 18	71.8 34.5 24	66.1 43.3 29	60.4 52.0 34	54.7 60.8 40	49.0 69.6 45	20.4 0.6 1	20.4 0.6 1	20.4 0.6 1	20.4 0.6 1
02	62.8 -48. 35	90.3 -5.3 -4	85.4 -0.4 2	79.7 8.4 7	73.9 17.2 13	68.2 25.9 18	62.5 34.7 23	56.8 43.4 29	51.1 52.2 34	45.4 60.9 39	29.7 0.5 1	29.7 0.5 1	29.7 0.5 1	29.7 0.5 1
03	63.8 -47. 25	86.0 -10. -9	81.0 -5.1 -4	76.1 -0.2 2	70.4 8.5 7	64.7 17.3 12	59.0 26.1 18	53.2 34.8 23	47.5 43.6 28	41.8 52.3 34	39.0 0.4 1	39.0 0.4 1	39.0 0.4 1	39.0 0.4 1
04	64.8 -43. 12	81.6 -14. -15	76.7 -9.9 -9	71.7 -5.0 -4	66.8 -0.1 2	61.1 8.7 7	55.4 17.4 12	49.7 26.2 18	44.0 35.0 23	38.3 43.7 28	48.3 0.2 1	48.3 0.2 1	48.3 0.2 1	48.3 0.2 1
05	65.7 -40. 2	77.3 -19. -21	72.3 -14. -15	67.4 -9.8 -10	62.5 -4.9 -4	57.5 0.1 1	51.8 8.8 7	46.1 17.6 12	40.4 26.3 17	34.7 35.1 23	57.5 0.1 1	57.5 0.1 1	57.5 0.1 1	57.5 0.1 1
06	66.4 -37. -6	72.9 -24. -26	68.0 -19. -21	63.1 -14. -15	58.1 -9.7 -10	53.2 -4.7 -4	48.3 0.2 1	42.5 9.0 7	36.8 17.7 12	31.1 26.5 17	66.8 -0.1 2	66.8 -0.1 2	66.8 -0.1 2	66.8 -0.1 2
07	67.0 -35. -14	68.6 -29. -32	63.6 -24. -27	58.7 -19. -21	53.8 -14. -16	48.8 -9.5 -10	43.9 -4.6 -5	39.0 0.4 1	33.3 9.1 6	27.6 17.9 12	76.1 -0.2 2	76.1 -0.2 2	76.1 -0.2 2	76.1 -0.2 2
08	67.8 -32. -22	64.2 -34. -38	59.3 -29. -32	54.4 -24. -27	49.4 -19. -21	44.5 -14. -16	39.6 -9.4 -10	34.6 -4.4 -5	29.7 0.5 1	24.0 9.2 6	85.4 -0.4 2	85.4 -0.4 2	85.4 -0.4 2	85.4 -0.4 2
09	68.6 -29. -32	59.9 -38. -44	55.0 -33. -38	50.0 -29. -33	45.1 -24. -27	40.2 -19. -21	35.2 -14. -16	30.3 -9.2 -10	25.4 -4.3 -5	20.4 0.6 1	94.7 -0.5 2	94.7 -0.5 2	94.7 -0.5 2	94.7 -0.5 2
10	73.5 -30. 64	94.7 -0.5 2	94.0 -1.0 13	93.3 -1.5 24	92.6 -2.0 35	92.0 -2.5 46	91.3 -3.1 57	90.6 -3.6 68	90.0 -4.1 79	89.3 -4.6 90	20.4 0.6 1	20.4 0.6 1	20.4 0.6 1	20.4 0.6 1
11	74.6 -29. 54	86.0 2.1 -4	85.4 -0.4 2	84.7 -0.9 13	84.0 -1.4 24	83.4 -1.9 35	82.7 -2.4 46	82.0 -2.9 57	81.4 -3.4 68	80.7 -3.9 78	25.4 0.6 1	25.4 0.6 1	25.4 0.6 1	25.4 0.6 1
12	75.7 -27. 44	77.3 4.7 -10	76.7 2.2 -4	76.1 -0.2 2	75.4 -0.7 13	74.8 -1.2 24	74.1 -1.7 35	73.4 -2.3 45	72.7 -2.8 56	72.1 -3.3 67	30.3 0.5 1	30.3 0.5 1	30.3 0.5 1	30.3 0.5 1
13	76.9 -26. 34	68.6 7.2 -16	68.0 4.8 -10	67.4 2.4 -4	66.8 -0.1 2	66.1 -0.6 12	65.5 -1.1 23	64.8 -1.6 34	64.1 -2.1 45	63.5 -2.6 56	35.3 0.4 1	35.3 0.4 1	35.3 0.4 1	35.3 0.4 1
14	78.1 -25. 24	60.0 9.8 -23	59.4 7.4 -17	58.8 4.9 -11	58.1 2.5 -5	57.5 0.1 1	56.9 -0.4 12	56.2 -1.0 23	55.5 -1.5 34	54.9 -2.0 45	40.2 0.3 1	40.2 0.3 1	40.2 0.3 1	40.2 0.3 1
15	79.2 -23. 14	51.3 12.4 -29	50.7 10.0 -23	50.1 7.5 -17	49.5 5.1 -11	48.9 2.6 -5	48.3 0.2 1	47.6 -0.3 12	46.9 -0.8 23	46.2 -1.3 34	45.2 0.3 1	45.2 0.3 1	45.2 0.3 1	45.2 0.3 1
16	80.2 -20. 2	42.6 15.0 -35	42.0 12.5 -29	41.4 10.1 -23	40.8 7.7 -17	40.2 5.2 -11	39.6 2.8 -5	39.0 0.4 1	38.3 -0.2 12	37.6 -0.7 23	50.1 0.2 1	50.1 0.2 1	50.1 0.2 1	50.1 0.2 1
17	80.8 -17. -6	34.0 17.5 -41	33.3 15.1 -35	32.7 12.7 -29	32.1 10.2 -23	31.5 7.8 -17	30.9 5.4 -11	30.3 2.9 -5	29.7 0.5 1	29.0 0.0 12	55.1 0.1 1	55.1 0.1 1	55.1 0.1 1	55.1 0.1 1
18	81.6 -14. -15	25.3 20.1 -47	24.7 17.7 -41	24.1 15.2 -35	23.5 12.8 -29	22.9 10.4 -23	22.2 7.9 -17	21.6 5.5 -11	21.0 3.1 -5	20.4 0.6 1	60.0 0.0 1	60.0 0.0 1	60.0 0.0 1	60.0 0.0 1
19	89.3 -4.6 90	94.7 -0.5 2	89.5 -8.3 6	84.4 -16. 10	79.2 -23. 14	74.1 -31. 17	68.9 -39. 21	63.8 -47. 25	58.6 -55. 29	53.5 -62. 32	65.0 0.0 2	65.0 0.0 2	65.0 0.0 2	65.0 0.0 2
20	90.0 -4.1 79	89.0 8.8 1	85.4 -0.4 2	80.2 -8.2 6	75.1 -16. 10	69.9 -23. 13	64.8 -31. 17	59.6 -39. 21	54.5 -47. 25	49.3 -55. 28	69.9 -0.1 2	69.9 -0.1 2	69.9 -0.1 2	69.9 -0.1 2
21	90.6 -3.6 68	83.4 18.2 1	79.7 9.0 1	76.1 -0.2 2	70.9 -8.0 6	65.8 -15. 9	60.6 -23. 13	55.5 -31. 17	50.3 -39. 21	45.2 -47. 24	74.9 -0.2 2	74.9 -0.2 2	74.9 -0.2 2	74.9 -0.2 2
22	91.3 -3.1 57	77.8 27.5 0	74.1 18.3 0	70.5 9.1 1	66.8 -0.1 2	61.7 -7.9 5	56.5 -15. 9	51.4 -23. 13	46.2 -31. 17	41.1 -39. 21	79.8 -0.3 2	79.8 -0.3 2	79.8 -0.3 2	79.8 -0.3 2
23	92.0 -2.5 46	72.2 36.8 -1	68.5 27.6 0	64.8 18.4 0	61.2 9.3 1	57.5 0.1 1	52.4 -7.7 5	47.2 -15. 9	42.1 -23. 13	36.9 -31. 17	84.8 -0.3 2	84.8 -0.3 2	84.8 -0.3 2	84.8 -0.3 2
24	92.6 -2.0 35	66.5 46.1 -2	62.9 37.0 -1	59.2 27.8 -1	55.6 18.6 0	51.9 9.4 1	48.3 0.2 1	43.1 -7.6 5	38.0 -15. 9	32.8 -23. 13	89.7 -0.4 2	89.7 -0.4 2	89.7 -0.4 2	89.7 -0.4 2
25	93.3 -1.5 24	60.9 55.5 -3	57.3 46.3 -2	53.6 37.1 -1	49.9 27.9 -1	46.3 18.7 0	42.6 9.5 0	39.0 0.4 1	33.8 -7.5 5	28.7 -15. 9	94.7 -0.5 2	94.7 -0.5 2	94.7 -0.5 2	94.7 -0.5 2
26	94.0 -1.0 13	55.3 64.8 -3	51.6 55.6 -3	48.0 46.4 -2	44.3 37.2 -2	40.7 28.0 -1	37.0 18.9 0	33.4 9.7 0	29.7 0.5 1	24.5 -7.3 5	20.4 0.6 1	49.0 69.6 45	89.3 -4.6 90	53.5 -62.9 32
27	94.7 -0.5 2	49.7 74.1 -4	46.0 64.9 -4	42.4 55.7 -3	38.7 46.6 -2	35.0 37.4 -2	31.4 28.2 -1	27.7 19.0 -1	24.1 9.8 0	20.4 0.6 1	94.7 -0.5 2	59.9 -38. -44	25.3 20.1 -47	49.7 74.1 -4

	A	B	C	D	E	F	G	H	I	J	K	L	M	N	O	P	Q	R	S	T	U	V	W	X	Y	Z	a	b	c	d	e	f	g	h	i	j	k	lab*olv'*		
01	0.0	0.0	0.0	0.0	0.0	0.0	0.0	0.0	0.0	0.13	0.12	0.12	0.12	0.12	0.12	0.12	0.12	0.12	0.25	0.25	0.25	0.25	0.25	0.25	0.25	0.25	0.25	1.0	1.0	1.0	1.0	1.0	1.0	1.0	1.0	1.0	0.0	0.0	0.0	0.0
	0.0	0.13	0.25	0.38	0.5	0.63	0.75	0.88	1.0	0.0	0.13	0.25	0.38	0.5	0.63	0.75	0.88	1.0	0.0	0.12	0.25	0.38	0.5	0.63	0.75	0.88	1.0	1.0	0.88	0.75	0.63	0.5	0.38	0.25	0.13	0.0	0.0	0.0	0.0	0.0
	0.0	0.0	0.0	0.0	0.0	0.0	0.0	0.0	0.0	0.0	0.0	0.0	0.0	0.0	0.0	0.0	0.0	0.0	0.0	0.0	0.0	0.0	0.0	0.0	0.0	0.0	0.0	1.0	0.88	0.75	0.63	0.5	0.38	0.25	0.13	0.0	0.0	0.0	0.0	0.0
02	0.0	0.0	0.0	0.0	0.0	0.0	0.0	0.0	0.0	0.12	0.13	0.13	0.13	0.13	0.13	0.13	0.13	0.13	0.25	0.25	0.25	0.25	0.25	0.25	0.25	0.25	0.25	0.88	0.88	0.88	0.88	0.88	0.88	0.88	0.88	0.88	0.13	0.13	0.13	0.13
	0.0	0.12	0.25	0.38	0.5	0.63	0.75	0.88	1.0	0.0	0.13	0.25	0.38	0.5	0.63	0.75	0.88	1.0	0.0	0.13	0.25	0.38	0.5	0.63	0.75	0.88	1.0	1.0	0.88	0.75	0.63	0.5	0.38	0.25	0.13	0.0	0.13	0.13	0.13	0.13
	0.13	0.13	0.12	0.12	0.12	0.12	0.12	0.12	0.12	0.13	0.13	0.13	0.13	0.13	0.13	0.13	0.13	0.13	0.12	0.13	0.13	0.13	0.13	0.13	0.13	0.13	0.13	1.0	0.88	0.75	0.63	0.5	0.38	0.25	0.13	0.0	0.13	0.13	0.13	0.13
03	0.0	0.0	0.0	0.0	0.0	0.0	0.0	0.0	0.0	0.12	0.13	0.13	0.13	0.13	0.13	0.13	0.13	0.13	0.25	0.25	0.25	0.25	0.25	0.25	0.25	0.25	0.25	0.75	0.75	0.75	0.75	0.75	0.75	0.75	0.75	0.75	0.25	0.25	0.25	0.25
	0.0	0.12	0.25	0.38	0.5	0.63	0.75	0.88	1.0	0.0	0.13	0.25	0.38	0.5	0.63	0.75	0.88	1.0	0.0	0.13	0.25	0.38	0.5	0.63	0.75	0.88	1.0	1.0	0.87	0.75	0.63	0.5	0.38	0.25	0.13	0.0	0.25	0.25	0.25	0.25
	0.25	0.25	0.25	0.25	0.25	0.25	0.25	0.25	0.25	0.25	0.25	0.25	0.25	0.25	0.25	0.25	0.25	0.25	0.25	0.25	0.25	0.25	0.25	0.25	0.25	0.25	0.25	1.0	0.88	0.75	0.63	0.5	0.38	0.25	0.13	0.0	0.25	0.25	0.25	0.25
04	0.0	0.0	0.0	0.0	0.0	0.0	0.0	0.0	0.0	0.12	0.13	0.13	0.13	0.13	0.13	0.13	0.13	0.13	0.25	0.25	0.25	0.25	0.25	0.25	0.25	0.25	0.25	0.63	0.63	0.63	0.63	0.63	0.63	0.63	0.63	0.63	0.38	0.38	0.38	0.38
	0.0	0.12	0.25	0.37	0.5	0.63	0.75	0.88	1.0	0.0	0.13	0.25	0.37	0.5	0.63	0.75	0.88	1.0	0.0	0.13	0.25	0.37	0.5	0.63	0.75	0.88	1.0	1.0	0.87	0.75	0.63	0.5	0.38	0.25	0.13	0.0	0.38	0.38	0.38	0.38
	0.38	0.38	0.38	0.38	0.37	0.37	0.37	0.37	0.37	0.38	0.38	0.38	0.38	0.37	0.37	0.37	0.37	0.37	0.38	0.38	0.38	0.38	0.37	0.37	0.37	0.37	0.37	1.0	0.88	0.75	0.63	0.5	0.38	0.25	0.13	0.0	0.38	0.38	0.38	0.38
05	0.0	0.0	0.0	0.0	0.0	0.0	0.0	0.0	0.0	0.12	0.13	0.13	0.13	0.13	0.13	0.13	0.13	0.13	0.25	0.25	0.25	0.25	0.25	0.25	0.25	0.25	0.25	0.5	0.5	0.5	0.5	0.5	0.5	0.5	0.5	0.5	0.5	0.5	0.5	0.5
	0.0	0.12	0.25	0.37	0.5	0.63	0.75	0.88	1.0	0.0	0.13	0.25	0.37	0.5	0.63	0.75	0.88	1.0	0.0	0.13	0.25	0.37	0.5	0.63	0.75	0.88	1.0	1.0	0.87	0.75	0.62	0.5	0.38	0.25	0.13	0.0	0.5	0.5	0.5	0.5
	0.5	0.5	0.5	0.5	0.5	0.5	0.5	0.5	0.5	0.5	0.5	0.5	0.5	0.5	0.5	0.5	0.5	0.5	0.5	0.5	0.5	0.5	0.5	0.5	0.5	0.5	0.5	1.0	0.88	0.75	0.63	0.5	0.38	0.25	0.13	0.0	0.5	0.5	0.5	0.5
06	0.0	0.0	0.0	0.0	0.0	0.0	0.0	0.0	0.0	0.12	0.13	0.13	0.13	0.13	0.13	0.13	0.13	0.13	0.25	0.25	0.25	0.25	0.25	0.25	0.25	0.25	0.25	0.38	0.38	0.38	0.38	0.38	0.38	0.38	0.38	0.38	0.63	0.63	0.63	0.63
	0.0	0.12	0.25	0.37	0.5	0.62	0.75	0.88	1.0	0.0	0.13	0.25	0.37	0.5	0.62	0.75	0.88	1.0	0.0	0.13	0.25	0.37	0.5	0.62	0.75	0.88	1.0	1.0	0.87	0.75	0.62	0.5	0.38	0.25	0.13	0.0	0.63	0.63	0.63	0.63
	0.63	0.63	0.63	0.63	0.63	0.63	0.62	0.62	0.62	0.63	0.63	0.63	0.63	0.63	0.63	0.62	0.62	0.62	0.63	0.63	0.63	0.63	0.63	0.63	0.62	0.62	0.62	1.0	0.88	0.75	0.63	0.5	0.38	0.25	0.13	0.0	0.63	0.63	0.63	0.63
07	0.0	0.0	0.0	0.0	0.0	0.0	0.0	0.0	0.0	0.12	0.13	0.13	0.13	0.13	0.13	0.13	0.13	0.13	0.25	0.25	0.25	0.25	0.25	0.25	0.25	0.25	0.25	0.25	0.25	0.25	0.25	0.25	0.25	0.25	0.25	0.25	0.75	0.75	0.75	0.75
	0.0	0.12	0.25	0.37	0.5	0.62	0.75	0.88	1.0	0.0	0.13	0.25	0.37	0.5	0.62	0.75	0.88	1.0	0.0	0.13	0.25	0.37	0.5	0.62	0.75	0.88	1.0	1.0	0.87	0.75	0.62	0.5	0.37	0.25	0.13	0.0	0.75	0.75	0.75	0.75
	0.75	0.75	0.75	0.75	0.75	0.75	0.75	0.75	0.75	0.75	0.75	0.75	0.75	0.75	0.75	0.75	0.75	0.75	0.75	0.75	0.75	0.75	0.75	0.75	0.75	0.75	0.75	1.0	0.88	0.75	0.63	0.5	0.38	0.25	0.13	0.0	0.75	0.75	0.75	0.75
08	0.0	0.0	0.0	0.0	0.0	0.0	0.0	0.0	0.0	0.12	0.13	0.13	0.13	0.13	0.13	0.13	0.13	0.13	0.25	0.25	0.25	0.25	0.25	0.25	0.25	0.25	0.25	0.13	0.13	0.13	0.13	0.13	0.13	0.13	0.13	0.13	0.88	0.88	0.88	0.88
	0.0	0.12	0.25	0.37	0.5	0.62	0.75	0.87	1.0	0.0	0.13	0.25	0.37	0.5	0.62	0.75	0.87	1.0	0.0	0.13	0.25	0.37	0.5	0.62	0.75	0.87	1.0	1.0	0.87	0.75	0.62	0.5	0.37	0.25	0.13	0.0	0.88	0.88	0.88	0.88
	0.88	0.88	0.88	0.88	0.88	0.88	0.88	0.88	0.87	0.88	0.88	0.88	0.88	0.88	0.88	0.88	0.88	0.87	0.88	0.88	0.88	0.88	0.88	0.88	0.88	0.88	0.87	1.0	0.88	0.75	0.63	0.5	0.38	0.25	0.13	0.0	0.88	0.88	0.88	0.88
09	0.0	0.0	0.0	0.0	0.0	0.0	0.0	0.0	0.0	0.12	0.13	0.13	0.13	0.13	0.13	0.13	0.13	0.13	0.25	0.25	0.25	0.25	0.25	0.25	0.25	0.25	0.25	0.0	0.0	0.0	0.0	0.0	0.0	0.0	0.0	0.0	1.0	1.0	1.0	1.0
	0.0	0.12	0.25	0.37	0.5	0.62	0.75	0.87	1.0	0.0	0.13	0.25	0.37	0.5	0.62	0.75	0.87	1.0	0.0	0.13	0.25	0.37	0.5	0.62	0.75	0.87	1.0	1.0	0.87	0.75	0.62	0.5	0.37	0.25	0.12	0.0	1.0	1.0	1.0	1.0
	1.0	1.0	1.0	1.0	1.0	1.0	1.0	1.0	1.0	1.0	1.0	1.0	1.0	1.0	1.0	1.0	1.0	1.0	1.0	1.0	1.0	1.0	1.0	1.0	1.0	1.0	1.0	1.0	0.88	0.75	0.63	0.5	0.38	0.25	0.13	0.0	1.0	1.0	1.0	1.0
10	0.38	0.38	0.38	0.37	0.37	0.37	0.37	0.37	0.37	0.5	0.5	0.5	0.5	0.5	0.5	0.5	0.5	0.5	0.63	0.63	0.63	0.63	0.63	0.62	0.62	0.62	0.62	1.0	1.0	1.0	1.0	1.0	1.0	1.0	1.0	1.0	0.0	0.0	0.0	0.0
	0.0	0.12	0.25	0.38	0.5	0.63	0.75	0.88	1.0	0.0	0.12	0.25	0.37	0.5	0.63	0.75	0.88	1.0	0.0	0.12	0.25	0.37	0.5	0.63	0.75	0.88	1.0	1.0	1.0	1.0	1.0	1.0	1.0	1.0	1.0	1.0	0.0	0.0	0.0	0.0
	0.0	0.0	0.0	0.0	0.0	0.0	0.0	0.0	0.0	0.0	0.0	0.0	0.0	0.0	0.0	0.0	0.0	0.0	0.0	0.0	0.0	0.0	0.0	0.0	0.0	0.0	0.0	1.0	0.88	0.75	0.63	0.5	0.38	0.25	0.13	0.0	0.0	0.0	0.0	0.0
11	0.38	0.38	0.38	0.37	0.37	0.37	0.37	0.37	0.37	0.5	0.5	0.5	0.5	0.5	0.5	0.5	0.5	0.5	0.63	0.63	0.63	0.63	0.63	0.62	0.62	0.62	0.62	0.88	0.88	0.87	0.87	0.87	0.87	0.87	0.87	0.87	0.07	0.07	0.07	0.07
	0.0	0.13	0.25	0.38	0.5	0.63	0.75	0.88	1.0	0.0	0.13	0.25	0.37	0.5	0.63	0.75	0.88	1.0	0.0	0.13	0.25	0.37	0.5	0.63	0.75	0.88	1.0	0.88	0.88	0.88	0.88	0.88	0.88	0.88	0.88	0.88	0.07	0.07	0.07	0.07
	0.12	0.13	0.13	0.13	0.13	0.13	0.13	0.13	0.13	0.12	0.13	0.13	0.13	0.13	0.13	0.13	0.13	0.13	0.12	0.13	0.13	0.13	0.13	0.13	0.13	0.13	0.13	1.0	0.88	0.75	0.63	0.5	0.38	0.25	0.13	0.0	0.07	0.07	0.07	0.07
12	0.38	0.38	0.38	0.37	0.37	0.37	0.37	0.37	0.37	0.5	0.5	0.5	0.5	0.5	0.5	0.5	0.5	0.5	0.63	0.63	0.63	0.63	0.63	0.62	0.62	0.62	0.62	0.75	0.75	0.75	0.75	0.75	0.75	0.75	0.75	0.75	0.13	0.13	0.13	0.13
	0.0	0.13	0.25	0.38	0.5	0.63	0.75	0.88	1.0	0.0	0.13	0.25	0.37	0.5	0.63	0.75	0.88	1.0	0.0	0.13	0.25	0.37	0.5	0.63	0.75	0.88	1.0	0.75	0.75	0.75	0.75	0.75	0.75	0.75	0.75	0.75	0.13	0.13	0.13	0.13
	0.25	0.25	0.25	0.25	0.25	0.25	0.25	0.25	0.25	0.25	0.25	0.25	0.25	0.25	0.25	0.25	0.25	0.25	0.25	0.25	0.25	0.25	0.25	0.25	0.25	0.25	0.25	1.0	0.88	0.75	0.63	0.5	0.38	0.25	0.13	0.0	0.13	0.13	0.13	0.13
13	0.37	0.37	0.37	0.38	0.38	0.38	0.38	0.38	0.38	0.5	0.5	0.5	0.5	0.5	0.5	0.5	0.5	0.5	0.63	0.63	0.63	0.63	0.63	0.62	0.62	0.62	0.62	0.63	0.63	0.63	0.63	0.62	0.62	0.62	0.62	0.62	0.2	0.2	0.2	0.2
	0.0	0.13	0.25	0.38	0.5	0.63	0.75	0.88	1.0	0.0	0.13	0.25	0.38	0.5	0.63	0.75	0.88	1.0	0.0	0.13	0.25	0.38	0.5	0.63	0.75	0.88	1.0	0.63	0.63	0.63	0.63	0.63	0.63	0.63	0.63	0.63	0.2	0.2	0.2	0.2
	0.38	0.38	0.38	0.38	0.38	0.38	0.38	0.38	0.38	0.37	0.37	0.37	0.38	0.38	0.38	0.38	0.38	0.38	0.37	0.37	0.37	0.38	0.38	0.38	0.38	0.38	0.38	1.0	0.88	0.75	0.63	0.5	0.38	0.25	0.13	0.0	0.2	0.2	0.2	0.2
14	0.37	0.37	0.37	0.38	0.38	0.38	0.38	0.38	0.38	0.5	0.5	0.5	0.5	0.5	0.5	0.5	0.5	0.5	0.63	0.63	0.63	0.63	0.63	0.62	0.62	0.62	0.62	0.5	0.5	0.5	0.5	0.5	0.5	0.5	0.5	0.5	0.27	0.27	0.27	0.27
	0.0	0.13	0.25	0.38	0.5	0.63	0.75	0.88	1.0	0.0	0.13	0.25	0.38	0.5	0.63	0.75	0.88	1.0	0.0	0.13	0.25	0.38	0.5	0.63	0.75	0.88	1.0	0.5	0.5	0.5	0.5	0.5	0.5	0.5	0.5	0.5	0.27	0.27	0.27	0.27
	0.5	0.5	0.5	0.5	0.5	0.5	0.5	0.5	0.5	0.5	0.5	0.5	0.5	0.5	0.5	0.5	0.5	0.5	0.5	0.5	0.5	0.5	0.5	0.5	0.5	0.5	0.5	1.0	0.88	0.75	0.63	0.5	0.38	0.25	0.13	0.0	0.27	0.27	0.27	0.27
15	0.37	0.37	0.37	0.38	0.38	0.38	0.38	0.38	0.38	0.5	0.5	0.5	0.5	0.5	0.5	0.5	0.5	0.5	0.62	0.62	0.62	0.62	0.62	0.63	0.63	0.63	0.63	0.38	0.38	0.38	0.38	0.38	0.38	0.37	0.37	0.37	0.33	0.33	0.33	0.33
	0.0	0.13	0.25	0.38	0.5	0.62	0.75	0.88	1.0	0.0	0.13	0.25	0.38	0.5	0.62	0.75	0.88	1.0	0.0	0.13	0.25	0.38	0.5	0.63	0.75	0.88	1.0	0.38	0.38	0.38	0.38	0.38	0.38	0.38	0.38	0.38	0.33	0.33	0.33	0.33
	0.63	0.63	0.63	0.63	0.63	0.63	0.62	0.62	0.62	0.63	0.63	0.63	0.63	0.63	0.63	0.62	0.62	0.62	0.63	0.63	0.63	0.63	0.63	0.63	0.63	0.63	0.63	1.0	0.88	0.75	0.63	0.5	0.38	0.25	0.13	0.0	0.33	0.33	0.33	0.33
16	0.37	0.37	0.37	0.38	0.38	0.38	0.38	0.38	0.38	0.5	0.5	0.5	0.5	0.5	0.5	0.5	0.5	0.5	0.62	0.62	0.62	0.62	0.62	0.63	0.63	0.63	0.63	0.25	0.25	0.25	0.25	0.25	0.25	0.25	0.25	0.25	0.4	0.4	0.4	0.4
	0.0	0.13	0.25	0.38	0.5	0.62	0.75	0.88	1.0	0.0	0.13	0.25	0.38	0.5	0.62	0.75	0.88	1.0	0.0	0.13	0.25	0.38	0.5	0.63	0.75	0.88	1.0	0.25	0.25	0.25	0.25	0.25	0.25	0.25	0.25	0.25	0.4	0.4	0.4	0.4
	0.75	0.75	0.75	0.75	0.75	0.75	0.75	0.75	0.75	0.75	0.75	0.75	0.75	0.75	0.75	0.75	0.75	0.75	0.75	0.75	0.75	0.75	0.75	0.75	0.75	0.75	0.75	1.0	0.88	0.75	0.63	0.5	0.38	0.25	0.13	0.0	0.4	0.4	0.4	0.4
17	0.37	0.37	0.37	0.38	0.38	0.38	0.38	0.38	0.38	0.5	0.5	0.5	0.5	0.5	0.5	0.5	0.5	0.5	0.62	0.62	0.62	0.62	0.62	0.63	0.63	0.63	0.63	0.13	0.13	0.13	0.13	0.13	0.13	0.13	0.13	0.12	0.47	0.47	0.47	0.47
	0.0	0.13	0.25	0.38	0.5	0.62	0.75	0.87	1.0	0.0	0.13	0.25	0.38	0.5	0.62	0.75	0.87	1.0	0.0	0.13	0.25	0.38	0.5	0.63	0.75	0.87	1.0	0.13	0.13	0.13	0.13	0.13	0.13	0.13	0.13	0.13	0.47	0.47	0.47	0.47
	0.88	0.88	0.88	0.88	0.88	0.88	0.88	0.88	0.87	0.88	0.88	0.88	0.88	0.88	0.88	0.88	0.88	0.87	0.88	0.88	0.88	0.88	0.88	0.88	0.88	0.88	0.87	1.0	0.88	0.75	0.63	0.5	0.38	0.25	0.13	0.0	0.47	0.47	0.47	0.47
18	0.37	0.37	0.37	0.38	0.38	0.38	0.38	0.38	0.38	0.5	0.5	0.5	0.5	0.5	0.5	0.5	0.5	0.5	0.62	0.62	0.62	0.62	0.62	0.63	0.63	0.63	0.63	0.0	0.0	0.0	0.0	0.0	0.0	0.0	0.0	0.0	0.53	0.53	0.53	0.53
	0.0	0.13	0.25	0.38	0.5	0.62	0.75	0.87	1.0	0.0	0.13	0.25	0.38	0.5	0.62	0.75	0.87	1.0	0.0	0.13	0.25	0.38	0.5	0.63	0.75	0.87	1.0	0.0	0.0	0.0	0.0	0.0	0.0	0.0	0.0	0.0	0.53	0.53	0.53	0.53
	1.0	1.0	1.0	1.0	1.0	1.0	1.0	1.0	1.0	1.0	1.0	1.0	1.0	1.0	1.0	1.0	1.0	1.0	1.0	1.0	1.0	1.0	1.0	1.0	1.0	1.0	1.0	1.0	0.88	0.75	0.63	0.5	0.38	0.25	0.13	0.0	0.53	0.53	0.53	0.53
19	0.75	0.75	0.75	0.75	0.75	0.75	0.75	0.75	0.75	0.88	0.88	0.88	0.88	0.88	0.88	0.88	0.87	0.87	1.0	1.0	1.0	1.0	1.0	1.0	1.0	1.0	1.0	1.0	0.88	0.75	0.63	0.5	0.38	0.25	0.13	0.0	0.6	0.6	0.6	0.6
	0.0	0.12	0.25	0.37	0.5	0.62	0.75	0.88	1.0	0.0	0.12	0.25	0.37	0.5	0.62	0.75	0.88	1.0	0.0	0.12	0.25	0.37	0.5	0.62	0.75	0.87	1.0	1.0	1.0	1.0	1.0	1.0	1.0	1.0	1.0	1.0	0.6	0.6	0.6	0.6
	0.0	0.0	0.0	0.0	0.0	0.0	0.0	0.0	0.0	0.0	0.0	0.0	0.0	0.0	0.0	0.0	0.0	0.0	0.0	0.0	0.0	0.0	0.0	0.0	0.0	0.0	0.0	1.0	0.88	0.75	0.63	0.5	0.38	0.25	0.13	0.0	0.6	0.6	0.6	0.6
20	0.75	0.75	0.75	0.75	0.75	0.75	0.75	0.75	0.75	0.88	0.88	0.88	0.88	0.88	0.88	0.88	0.87	0.87	1.0	1.0	1.0	1.0	1.0	1.0	1.0	1.0	1.0	1.0	0.88	0.75	0.63	0.5	0.38	0.25	0.13	0.0	0.67	0.67	0.67	0.67
	0.0	0.13	0.25	0.37	0.5	0.62	0.75	0.88	1.0	0.0	0.13	0.25	0.37	0.5	0.62	0.75	0.88	1.0	0.0	0.13	0.25	0.37	0.5	0.62	0.75	0.87	1.0	0.88	0.88	0.88	0.88	0.88	0.88	0.88	0.88	0.88	0.67	0.67	0.67	0.67
	0.12	0.13	0.13	0.13	0.13	0.13	0.13	0.13	0.13	0.12	0.13	0.13	0.13	0.13	0.13	0.13	0.13	0.13	0.12	0.13	0.13	0.13	0.13	0.13	0.13	0.13	0.13	1.0	0.88	0.75	0.63	0.5	0.38	0.25	0.13	0.0	0.67	0.67	0.67	0.67
21	0.75	0.75	0.75	0.75	0.75	0.75	0.75	0.75	0.75	0.88	0.88	0.88	0.88	0.88	0.88	0.88	0.87	0.87	1.0	1.0	1.0	1.0	1.0	1.0	1.0	1.0	1.0	1.0	0.87	0.75	0.63	0.5	0.38	0.25	0.13	0.0	0.73	0.73	0.73	0.73
	0.0	0.13	0.25	0.37	0.5	0.62	0.75	0.88	1.0	0.0	0.13	0.25	0.37	0.5	0.62	0.75	0.88	1.0	0.0	0.13	0.25	0.37	0.5	0.62	0.75	0.87	1.0	0.75	0.75	0.75	0.75	0.75	0.75	0.75	0.75	0.75	0.73	0.73	0.73	0.73
	0.25	0.25	0.25	0.25	0.25	0.25	0.25	0.25	0.25	0.25	0.25	0.25	0.25	0.25	0.25	0.25	0.25	0.25	0.25	0.25	0.25	0.25	0.25	0.25	0.25	0.25	0.25	1.0	0.88	0.75	0.63	0.5	0.38	0.25	0.13	0.0	0.73	0.73	0.73	0.73
22	0.75	0.75	0.75	0.75	0.75	0.75	0.75	0.75	0.75	0.88	0.88	0.88	0.88	0.88	0.88	0.88	0.87	0.87	1.0	1.0	1.0	1.0	1.0	1.0	1.0	1.0	1.0	1.0	0.87	0.75	0.63	0.5	0.38	0.25	0.13	0.0	0.8	0.8	0.8	0.8
	0.0	0.13	0.25	0.38	0.5	0.62	0.75	0.88	1.0	0.0	0.13	0.25	0.38	0.5	0.62	0.75	0.88	1.0	0.0	0.13	0.25	0.38	0.5	0.62	0.75	0.87	1.0	0.63	0.63	0.63	0.63	0.63	0.63	0.63	0.63	0.63	0.8	0.8	0.8	0.8
	0.37	0.37	0.37	0.38	0.38	0.38	0.38	0.38	0.38	0.37	0.37	0.37	0.38	0.38	0.38	0.38	0.38	0.38	0.37	0.37	0.37	0.38	0.38	0.38	0.38	0.38	0.38	1.0	0.88	0.75	0.63	0.5	0.38	0.25	0.13	0.0	0.8	0.8	0.8	0.8
23	0.75	0.75	0.75	0.75	0.75	0.75	0.75	0.75	0.75	0.88	0.88	0.88	0.88	0.88	0.88	0.88	0.87	0.87	1.0	1.0	1.0	1.0	1.0	1.0	1.0	1.0	1.0	1.0	0.87	0.75	0.62	0.5	0.38	0.25	0.13	0.0	0.87	0.87	0.87	0.87
	0.0	0.13	0.25	0.38	0.5	0.62	0.75	0.88	1.0	0.0	0.13	0.25	0.38	0.5	0.62	0.75	0.88	1.0	0.0	0.13	0.25	0.38	0.5	0.62	0.75	0.87	1.0	0.5	0.5	0.5	0.5	0.5	0.5	0.5	0.5	0.5	0.87	0.87	0.87	0.87
	0.5	0.5	0.5	0.5	0.5	0.5	0.5	0.5	0.5	0.5	0.5	0.5	0.5	0.5	0.5	0.5	0.5	0.5	0.5	0.5	0.5	0.5	0.5	0.5	0.5	0.5	0.5	1.0	0.88	0.75	0.63	0.5	0.38	0.25	0.13	0.0	0.87	0.87	0.87	0.87
24	0.75	0.75	0.75	0.75	0.75	0.75	0.75	0.75	0.75	0.88	0.88	0.88	0.88	0.88	0.88	0.88	0.87	0.87	1.0	1.0	1.0	1.0	1.0	1.0	1.0	1.0	1.0	1.0	0.87	0.75	0.62	0.5	0.38	0.25	0.13	0.0	0.93	0.93	0.93	0.93
	0.0	0.13	0.25	0.38	0.5	0.63	0.75	0.88	1.0	0.0	0.13	0.25	0.38	0.5	0.63	0.75	0.88	1.0	0.0	0.13	0.25	0.38	0.5	0.63	0.75	0.87	1.0	0.38	0.38	0.38	0.38	0.38	0.38	0.38	0.38	0.38	0.93	0.93	0.93	0.93
	0.62	0.62	0.62	0.62	0.62	0.63	0.63	0.63	0.63	0.62	0.62	0.62	0.62	0.62	0.63	0.63	0.63	0.63	0.62	0.62	0.62	0.62	0.62	0.63	0.63	0.63	0.63	1.0	0.88	0.75	0.63	0.5	0.38	0.25	0.13	0.0	0.93	0.93	0.93	0.93
25	0.75	0.75	0.75	0.75	0.75	0.75	0.75	0.75	0.75	0.88	0.88	0.88	0.88	0.88	0.88	0.88	0.87	0.87	1.0	1.0	1.0	1.0	1.0	1.0	1.0	1.0	1.0	1.0	0.87	0.75	0.62	0.5	0.37	0.25	0.13	0.0	1.0	1.0	1.0	1.0
	0.0	0.13	0.25	0.38	0.5	0.63	0.75	0.88	1.0	0.0	0.13	0.25	0.38	0.5	0.63	0.75	0.88	1.0	0.0	0.13	0.25	0.38	0.5	0.63	0.75	0.87	1.0	0.25	0.25	0.25	0.25	0.25	0.25	0.25	0.25	0.25	1.0	1.0	1.0	1.0
	0.75	0.75	0.75	0.75	0.75	0.75	0.75	0.75	0.75	0.75	0.75	0.75	0.75	0.75	0.75	0.75	0.75	0.75	0.75	0.75	0.75	0.75	0.75	0.75	0.75	0.75	0.75	1.0	0.88	0.75	0.63	0.5	0.38	0.25	0.13	0.0	1.0	1.0	1.0	1.0
26	0.75	0.75	0.75	0.75	0.75	0.75	0.75	0.75	0.75	0.87	0.87	0.87	0.87	0.87	0.87	0.87	0.88	0.88	1.0	1.0	1.0	1.0	1.0	1.0	1.0	1.0	1.0	1.0	0.87	0.75	0.62	0.5	0.37	0.25	0.13	0.0	0.0	1.0	1.0	0.0
	0.0	0.13	0.25	0.38	0.5	0.63	0.75	0.87	1.0	0.0	0.13	0.25	0.38	0.5	0.63	0.75	0.88	1.0	0.0	0.13	0.25	0.38	0.5	0.63	0.75	0.88	1.0	0.13	0.13	0.13	0.13	0.13	0.13	0.13	0.13	0.13	0.0	0.0	1.0	1.0
	0.88	0.88	0.88	0.88	0.88	0.88	0.88	0.88	0.87	0.88	0.88	0.88	0.88	0.88	0.88	0.88	0.88	0.88	0.87	0.87	0.87	0.87	0.87	0.87	0.87	0.88	0.88	1.0	0.88	0.75	0.63	0.5	0.38	0.25	0.13	0.0	0.0	0.0	0.0	0.0
27	0.75	0.75	0.75	0.75	0.75	0.75	0.75	0.75	0.75	0.87	0.87	0.87	0.87	0.87	0.87	0.87	0.88	0.88	1.0	1.0	1.0	1.0	1.0	1.0	1.0	1.0	1.0	1.0	0.87	0.75	0.62	0.5	0.37	0.25	0.12	0.0	1.0	0.0	0.0	1.0
	0.0	0.13	0.25	0.38	0.5	0.63	0.75	0.87	1.0	0.0	0.13	0.25	0.38	0.5	0.63	0.75	0.88	1.0	0.0	0.13	0.25	0.38	0.5	0.63	0.75	0.88	1.0	0.0	0.0	0.0	0.0	0.0	0.0	0.0	0.0	0.0	1.0	1.0	0.0	0.0
	1.0	1.0	1.0	1.0	1.0	1.0	1.0	1.0	1.0	1.0	1.0	1.0	1.0	1.0	1.0	1.0	1.0	1.0	1.0	1.0	1.0	1.0	1.0	1.0	1.0	1.0	1.0	1.0	0.88	0.75	0.63	0.5	0.38	0.25	0.13	0.0	1.0	1.0	1.0	1.0

	A	B	C	D	E	F	G	H	I
01	1.0 1.0 1.0 0.0	1.0 0.88 1.0 0.0	1.0 0.75 1.0 0.0	1.0 0.63 1.0 0.0	1.0 0.5 1.0 0.0	1.0 0.38 1.0 0.0	1.0 0.25 1.0 0.0	1.0 0.13 1.0 0.0	1.0 0.0 1.0 0.0
02	1.0 1.0 0.88 0.0	1.0 0.88 0.88 0.0	1.0 0.75 0.88 0.0	1.0 0.63 0.88 0.0	1.0 0.5 0.88 0.0	1.0 0.38 0.88 0.0	1.0 0.25 0.88 0.0	1.0 0.13 0.88 0.0	1.0 0.0 0.88 0.0
03	1.0 1.0 0.75 0.0	1.0 0.88 0.75 0.0	1.0 0.75 0.75 0.0	1.0 0.63 0.75 0.0	1.0 0.5 0.75 0.0	1.0 0.38 0.75 0.0	1.0 0.25 0.75 0.0	1.0 0.13 0.75 0.0	1.0 0.0 0.75 0.0
04	1.0 1.0 0.63 0.0	1.0 0.88 0.63 0.0	1.0 0.75 0.63 0.0	1.0 0.63 0.63 0.0	1.0 0.5 0.63 0.0	1.0 0.38 0.63 0.0	1.0 0.25 0.63 0.0	1.0 0.13 0.63 0.0	1.0 0.0 0.63 0.0
05	1.0 1.0 0.5 0.0	1.0 0.88 0.5 0.0	1.0 0.75 0.5 0.0	1.0 0.63 0.5 0.0	1.0 0.5 0.5 0.0	1.0 0.38 0.5 0.0	1.0 0.25 0.5 0.0	1.0 0.13 0.5 0.0	1.0 0.0 0.5 0.0
06	1.0 1.0 0.38 0.0	1.0 0.88 0.38 0.0	1.0 0.75 0.38 0.0	1.0 0.63 0.38 0.0	1.0 0.5 0.38 0.0	1.0 0.38 0.38 0.0	1.0 0.25 0.38 0.0	1.0 0.13 0.38 0.0	1.0 0.0 0.38 0.0
07	1.0 1.0 0.25 0.0	1.0 0.88 0.25 0.0	1.0 0.75 0.25 0.0	1.0 0.63 0.25 0.0	1.0 0.5 0.25 0.0	1.0 0.38 0.25 0.0	1.0 0.25 0.25 0.0	1.0 0.13 0.25 0.0	1.0 0.0 0.25 0.0
08	1.0 1.0 0.13 0.0	1.0 0.88 0.13 0.0	1.0 0.75 0.13 0.0	1.0 0.63 0.13 0.0	1.0 0.5 0.13 0.0	1.0 0.38 0.13 0.0	1.0 0.25 0.13 0.0	1.0 0.13 0.13 0.0	1.0 0.0 0.13 0.0
09	1.0 1.0 0.0 0.0	1.0 0.88 0.0 0.0	1.0 0.75 0.0 0.0	1.0 0.63 0.0 0.0	1.0 0.5 0.0 0.0	1.0 0.38 0.0 0.0	1.0 0.25 0.0 0.0	1.0 0.13 0.0 0.0	1.0 0.0 0.0 0.0
10	0.63 1.0 1.0 0.0	0.63 0.88 1.0 0.0	0.63 0.75 1.0 0.0	0.63 0.63 1.0 0.0	0.63 0.5 1.0 0.0	0.63 0.38 1.0 0.0	0.63 0.25 1.0 0.0	0.63 0.13 1.0 0.0	0.63 0.0 1.0 0.0
11	0.63 1.0 0.88 0.0	0.63 0.88 0.88 0.0	0.63 0.75 0.88 0.0	0.63 0.63 0.88 0.0	0.63 0.5 0.88 0.0	0.63 0.38 0.88 0.0	0.63 0.25 0.88 0.0	0.63 0.13 0.88 0.0	0.63 0.0 0.88 0.0
12	0.63 1.0 0.75 0.0	0.63 0.88 0.75 0.0	0.63 0.75 0.75 0.0	0.63 0.63 0.75 0.0	0.63 0.5 0.75 0.0	0.63 0.38 0.75 0.0	0.63 0.25 0.75 0.0	0.63 0.13 0.75 0.0	0.63 0.0 0.75 0.0
13	0.63 1.0 0.63 0.0	0.63 0.88 0.63 0.0	0.63 0.75 0.63 0.0	0.63 0.63 0.63 0.0	0.63 0.5 0.63 0.0	0.63 0.38 0.63 0.0	0.63 0.25 0.63 0.0	0.63 0.13 0.63 0.0	0.63 0.0 0.63 0.0
14	0.63 1.0 0.5 0.0	0.63 0.88 0.5 0.0	0.63 0.75 0.5 0.0	0.63 0.63 0.5 0.0	0.63 0.5 0.5 0.0	0.63 0.38 0.5 0.0	0.63 0.25 0.5 0.0	0.63 0.13 0.5 0.0	0.63 0.0 0.5 0.0
15	0.63 1.0 0.38 0.0	0.63 0.88 0.38 0.0	0.63 0.75 0.38 0.0	0.63 0.63 0.38 0.0	0.63 0.5 0.38 0.0	0.63 0.38 0.38 0.0	0.63 0.25 0.38 0.0	0.63 0.13 0.38 0.0	0.63 0.0 0.38 0.0
16	0.63 1.0 0.25 0.0	0.63 0.88 0.25 0.0	0.63 0.75 0.25 0.0	0.63 0.63 0.25 0.0	0.63 0.5 0.25 0.0	0.63 0.38 0.25 0.0	0.63 0.25 0.25 0.0	0.63 0.13 0.25 0.0	0.63 0.0 0.25 0.0
17	0.63 1.0 0.13 0.0	0.63 0.88 0.13 0.0	0.63 0.75 0.13 0.0	0.63 0.63 0.13 0.0	0.63 0.5 0.13 0.0	0.63 0.38 0.13 0.0	0.63 0.25 0.13 0.0	0.63 0.13 0.13 0.0	0.63 0.0 0.13 0.0
18	0.63 1.0 0.0 0.0	0.63 0.88 0.0 0.0	0.63 0.75 0.0 0.0	0.63 0.63 0.0 0.0	0.63 0.5 0.0 0.0	0.63 0.38 0.0 0.0	0.63 0.25 0.0 0.0	0.63 0.13 0.0 0.0	0.63 0.0 0.0 0.0
19	0.25 1.0 1.0 0.0	0.25 0.88 1.0 0.0	0.25 0.75 1.0 0.0	0.25 0.63 1.0 0.0	0.25 0.5 1.0 0.0	0.25 0.38 1.0 0.0	0.25 0.25 1.0 0.0	0.25 0.13 1.0 0.0	0.25 0.0 1.0 0.0
20	0.25 1.0 0.88 0.0	0.25 0.88 0.88 0.0	0.25 0.75 0.88 0.0	0.25 0.63 0.88 0.0	0.25 0.5 0.88 0.0	0.25 0.38 0.88 0.0	0.25 0.25 0.88 0.0	0.25 0.13 0.88 0.0	0.25 0.0 0.88 0.0
21	0.25 1.0 0.75 0.0	0.25 0.88 0.75 0.0	0.25 0.75 0.75 0.0	0.25 0.63 0.75 0.0	0.25 0.5 0.75 0.0	0.25 0.38 0.75 0.0	0.25 0.25 0.75 0.0	0.25 0.13 0.75 0.0	0.25 0.0 0.75 0.0
22	0.25 1.0 0.63 0.0	0.25 0.88 0.63 0.0	0.25 0.75 0.63 0.0	0.25 0.63 0.63 0.0	0.25 0.5 0.63 0.0	0.25 0.38 0.63 0.0	0.25 0.25 0.63 0.0	0.25 0.13 0.63 0.0	0.25 0.0 0.63 0.0
23	0.25 1.0 0.5 0.0	0.25 0.88 0.5 0.0	0.25 0.75 0.5 0.0	0.25 0.63 0.5 0.0	0.25 0.5 0.5 0.0	0.25 0.38 0.5 0.0	0.25 0.25 0.5 0.0	0.25 0.13 0.5 0.0	0.25 0.0 0.5 0.0
24	0.25 1.0 0.38 0.0	0.25 0.88 0.38 0.0	0.25 0.75 0.38 0.0	0.25 0.63 0.38 0.0	0.25 0.5 0.38 0.0	0.25 0.38 0.38 0.0	0.25 0.25 0.38 0.0	0.25 0.13 0.38 0.0	0.25 0.0 0.38 0.0
25	0.25 1.0 0.25 0.0	0.25 0.88 0.25 0.0	0.25 0.75 0.25 0.0	0.25 0.63 0.25 0.0	0.25 0.5 0.25 0.0	0.25 0.38 0.25 0.0	0.25 0.25 0.25 0.0	0.25 0.13 0.25 0.0	0.25 0.0 0.25 0.0
26	0.25 1.0 0.13 0.0	0.25 0.88 0.13 0.0	0.25 0.75 0.13 0.0	0.25 0.63 0.13 0.0	0.25 0.5 0.13 0.0	0.25 0.38 0.13 0.0	0.25 0.25 0.13 0.0	0.25 0.13 0.13 0.0	0.25 0.0 0.13 0.0
27	0.25 1.0 0.0 0.0	0.25 0.88 0.0 0.0	0.25 0.75 0.0 0.0	0.25 0.63 0.0 0.0	0.25 0.5 0.0 0.0	0.25 0.38 0.0 0.0	0.25 0.25 0.0 0.0	0.25 0.13 0.0 0.0	0.25 0.0 0.0 0.0

	J	K	L	M	N	O	P	Q	R
01	0.88 1.0 1.0 0.0	0.88 0.88 1.0 0.0	0.88 0.75 1.0 0.0	0.88 0.63 1.0 0.0	0.88 0.5 1.0 0.0	0.88 0.38 1.0 0.0	0.88 0.25 1.0 0.0	0.88 0.13 1.0 0.0	0.88 0.0 1.0 0.0
02	0.88 1.0 0.88 0.0	0.88 0.88 0.88 0.0	0.88 0.75 0.88 0.0	0.88 0.63 0.88 0.0	0.88 0.5 0.88 0.0	0.88 0.38 0.88 0.0	0.88 0.25 0.88 0.0	0.88 0.13 0.88 0.0	0.88 0.0 0.88 0.0
03	0.88 1.0 0.75 0.0	0.88 0.88 0.75 0.0	0.88 0.75 0.75 0.0	0.88 0.63 0.75 0.0	0.88 0.5 0.75 0.0	0.88 0.38 0.75 0.0	0.88 0.25 0.75 0.0	0.88 0.13 0.75 0.0	0.88 0.0 0.75 0.0
04	0.88 1.0 0.63 0.0	0.88 0.88 0.63 0.0	0.88 0.75 0.63 0.0	0.88 0.63 0.63 0.0	0.88 0.5 0.63 0.0	0.88 0.38 0.63 0.0	0.88 0.25 0.63 0.0	0.88 0.13 0.63 0.0	0.88 0.0 0.63 0.0
05	0.88 1.0 0.5 0.0	0.88 0.88 0.5 0.0	0.88 0.75 0.5 0.0	0.88 0.63 0.5 0.0	0.88 0.5 0.5 0.0	0.88 0.38 0.5 0.0	0.88 0.25 0.5 0.0	0.88 0.13 0.5 0.0	0.88 0.0 0.5 0.0
06	0.88 1.0 0.38 0.0	0.88 0.88 0.38 0.0	0.88 0.75 0.38 0.0	0.88 0.63 0.38 0.0	0.88 0.5 0.38 0.0	0.88 0.38 0.38 0.0	0.88 0.25 0.38 0.0	0.88 0.13 0.38 0.0	0.88 0.0 0.38 0.0
07	0.88 1.0 0.25 0.0	0.88 0.88 0.25 0.0	0.88 0.75 0.25 0.0	0.88 0.63 0.25 0.0	0.88 0.5 0.25 0.0	0.88 0.38 0.25 0.0	0.88 0.25 0.25 0.0	0.88 0.13 0.25 0.0	0.88 0.0 0.25 0.0
08	0.88 1.0 0.13 0.0	0.88 0.88 0.13 0.0	0.88 0.75 0.13 0.0	0.88 0.63 0.13 0.0	0.88 0.5 0.13 0.0	0.88 0.38 0.13 0.0	0.88 0.25 0.13 0.0	0.88 0.13 0.13 0.0	0.88 0.0 0.13 0.0
09	0.88 1.0 0.0 0.0	0.88 0.88 0.0 0.0	0.88 0.75 0.0 0.0	0.88 0.63 0.0 0.0	0.88 0.5 0.0 0.0	0.88 0.38 0.0 0.0	0.88 0.25 0.0 0.0	0.88 0.13 0.0 0.0	0.88 0.0 0.0 0.0
10	0.5 1.0 1.0 0.0	0.5 0.88 1.0 0.0	0.5 0.75 1.0 0.0	0.5 0.63 1.0 0.0	0.5 0.5 1.0 0.0	0.5 0.38 1.0 0.0	0.5 0.25 1.0 0.0	0.5 0.13 1.0 0.0	0.5 0.0 1.0 0.0
11	0.5 1.0 0.88 0.0	0.5 0.88 0.88 0.0	0.5 0.75 0.88 0.0	0.5 0.63 0.88 0.0	0.5 0.5 0.88 0.0	0.5 0.38 0.88 0.0	0.5 0.25 0.88 0.0	0.5 0.13 0.88 0.0	0.5 0.0 0.88 0.0
12	0.5 1.0 0.75 0.0	0.5 0.88 0.75 0.0	0.5 0.75 0.75 0.0	0.5 0.63 0.75 0.0	0.5 0.5 0.75 0.0	0.5 0.38 0.75 0.0	0.5 0.25 0.75 0.0	0.5 0.13 0.75 0.0	0.5 0.0 0.75 0.0
13	0.5 1.0 0.63 0.0	0.5 0.88 0.63 0.0	0.5 0.75 0.63 0.0	0.5 0.63 0.63 0.0	0.5 0.5 0.63 0.0	0.5 0.38 0.63 0.0	0.5 0.25 0.63 0.0	0.5 0.13 0.63 0.0	0.5 0.0 0.63 0.0
14	0.5 1.0 0.5 0.0	0.5 0.88 0.5 0.0	0.5 0.75 0.5 0.0	0.5 0.63 0.5 0.0	0.5 0.5 0.5 0.0	0.5 0.38 0.5 0.0	0.5 0.25 0.5 0.0	0.5 0.13 0.5 0.0	0.5 0.0 0.5 0.0
15	0.5 1.0 0.38 0.0	0.5 0.88 0.38 0.0	0.5 0.75 0.38 0.0	0.5 0.63 0.38 0.0	0.5 0.5 0.38 0.0	0.5 0.38 0.38 0.0	0.5 0.25 0.38 0.0	0.5 0.13 0.38 0.0	0.5 0.0 0.38 0.0
16	0.5 1.0 0.25 0.0	0.5 0.88 0.25 0.0	0.5 0.75 0.25 0.0	0.5 0.63 0.25 0.0	0.5 0.5 0.25 0.0	0.5 0.38 0.25 0.0	0.5 0.25 0.25 0.0	0.5 0.13 0.25 0.0	0.5 0.0 0.25 0.0
17	0.5 1.0 0.13 0.0	0.5 0.88 0.13 0.0	0.5 0.75 0.13 0.0	0.5 0.63 0.13 0.0	0.5 0.5 0.13 0.0	0.5 0.38 0.13 0.0	0.5 0.25 0.13 0.0	0.5 0.13 0.13 0.0	0.5 0.0 0.13 0.0
18	0.5 1.0 0.0 0.0	0.5 0.88 0.0 0.0	0.5 0.75 0.0 0.0	0.5 0.63 0.0 0.0	0.5 0.5 0.0 0.0	0.5 0.38 0.0 0.0	0.5 0.25 0.0 0.0	0.5 0.13 0.0 0.0	0.5 0.0 0.0 0.0
19	0.13 1.0 1.0 0.0	0.13 0.88 1.0 0.0	0.13 0.75 1.0 0.0	0.13 0.63 1.0 0.0	0.13 0.5 1.0 0.0	0.13 0.38 1.0 0.0	0.13 0.25 1.0 0.0	0.13 0.13 1.0 0.0	0.13 0.0 1.0 0.0
20	0.13 1.0 0.88 0.0	0.13 0.88 0.88 0.0	0.13 0.75 0.88 0.0	0.13 0.63 0.88 0.0	0.13 0.5 0.88 0.0	0.13 0.38 0.88 0.0	0.13 0.25 0.88 0.0	0.13 0.13 0.88 0.0	0.13 0.0 0.88 0.0
21	0.13 1.0 0.75 0.0	0.13 0.88 0.75 0.0	0.13 0.75 0.75 0.0	0.13 0.63 0.75 0.0	0.13 0.5 0.75 0.0	0.13 0.38 0.75 0.0	0.13 0.25 0.75 0.0	0.13 0.13 0.75 0.0	0.13 0.0 0.75 0.0
22	0.13 1.0 0.63 0.0	0.13 0.88 0.63 0.0	0.13 0.75 0.63 0.0	0.13 0.63 0.63 0.0	0.13 0.5 0.63 0.0	0.13 0.38 0.63 0.0	0.13 0.25 0.63 0.0	0.13 0.13 0.63 0.0	0.13 0.0 0.63 0.0
23	0.13 1.0 0.5 0.0	0.13 0.88 0.5 0.0	0.13 0.75 0.5 0.0	0.13 0.63 0.5 0.0	0.13 0.5 0.5 0.0	0.13 0.38 0.5 0.0	0.13 0.25 0.5 0.0	0.13 0.13 0.5 0.0	0.13 0.0 0.5 0.0
24	0.13 1.0 0.38 0.0	0.13 0.88 0.38 0.0	0.13 0.75 0.38 0.0	0.13 0.63 0.38 0.0	0.13 0.5 0.38 0.0	0.13 0.38 0.38 0.0	0.13 0.25 0.38 0.0	0.13 0.13 0.38 0.0	0.13 0.0 0.38 0.0
25	0.13 1.0 0.25 0.0	0.13 0.88 0.25 0.0	0.13 0.75 0.25 0.0	0.13 0.63 0.25 0.0	0.13 0.5 0.25 0.0	0.13 0.38 0.25 0.0	0.13 0.25 0.25 0.0	0.13 0.13 0.25 0.0	0.13 0.0 0.25 0.0
26	0.13 1.0 0.13 0.0	0.13 0.88 0.13 0.0	0.13 0.75 0.13 0.0	0.13 0.63 0.13 0.0	0.13 0.5 0.13 0.0	0.13 0.38 0.13 0.0	0.13 0.25 0.13 0.0	0.13 0.13 0.13 0.0	0.13 0.0 0.13 0.0
27	0.13 1.0 0.0 0.0	0.13 0.88 0.0 0.0	0.13 0.75 0.0 0.0	0.13 0.63 0.0 0.0	0.13 0.5 0.0 0.0	0.13 0.38 0.0 0.0	0.13 0.25 0.0 0.0	0.13 0.13 0.0 0.0	0.13 0.0 0.0 0.0

	S	T	U	V	W	X	Y	Z	a
01	0.75 1.0 1.0 0.0	0.75 0.88 1.0 0.0	0.75 0.75 1.0 0.0	0.75 0.63 1.0 0.0	0.75 0.5 1.0 0.0	0.75 0.38 1.0 0.0	0.75 0.25 1.0 0.0	0.75 0.13 1.0 0.0	0.75 0.0 1.0 0.0
02	0.75 1.0 0.88 0.0	0.75 0.88 0.88 0.0	0.75 0.75 0.88 0.0	0.75 0.63 0.88 0.0	0.75 0.5 0.88 0.0	0.75 0.38 0.88 0.0	0.75 0.25 0.88 0.0	0.75 0.13 0.88 0.0	0.75 0.0 0.88 0.0
03	0.75 1.0 0.75 0.0	0.75 0.88 0.75 0.0	0.75 0.75 0.75 0.0	0.75 0.63 0.75 0.0	0.75 0.5 0.75 0.0	0.75 0.38 0.75 0.0	0.75 0.25 0.75 0.0	0.75 0.13 0.75 0.0	0.75 0.0 0.75 0.0
04	0.75 1.0 0.63 0.0	0.75 0.88 0.63 0.0	0.75 0.75 0.63 0.0	0.75 0.63 0.63 0.0	0.75 0.5 0.63 0.0	0.75 0.38 0.63 0.0	0.75 0.25 0.63 0.0	0.75 0.13 0.63 0.0	0.75 0.0 0.63 0.0
05	0.75 1.0 0.5 0.0	0.75 0.88 0.5 0.0	0.75 0.75 0.5 0.0	0.75 0.63 0.5 0.0	0.75 0.5 0.5 0.0	0.75 0.38 0.5 0.0	0.75 0.25 0.5 0.0	0.75 0.13 0.5 0.0	0.75 0.0 0.5 0.0
06	0.75 1.0 0.38 0.0	0.75 0.88 0.38 0.0	0.75 0.75 0.38 0.0	0.75 0.63 0.38 0.0	0.75 0.5 0.38 0.0	0.75 0.38 0.38 0.0	0.75 0.25 0.38 0.0	0.75 0.13 0.38 0.0	0.75 0.0 0.38 0.0
07	0.75 1.0 0.25 0.0	0.75 0.88 0.25 0.0	0.75 0.75 0.25 0.0	0.75 0.63 0.25 0.0	0.75 0.5 0.25 0.0	0.75 0.38 0.25 0.0	0.75 0.25 0.25 0.0	0.75 0.13 0.25 0.0	0.75 0.0 0.25 0.0
08	0.75 1.0 0.13 0.0	0.75 0.88 0.13 0.0	0.75 0.75 0.13 0.0	0.75 0.63 0.13 0.0	0.75 0.5 0.13 0.0	0.75 0.38 0.13 0.0	0.75 0.25 0.13 0.0	0.75 0.13 0.13 0.0	0.75 0.0 0.13 0.0
09	0.75 1.0 0.0 0.0	0.75 0.88 0.0 0.0	0.75 0.75 0.0 0.0	0.75 0.63 0.0 0.0	0.75 0.5 0.0 0.0	0.75 0.38 0.0 0.0	0.75 0.25 0.0 0.0	0.75 0.13 0.0 0.0	0.75 0.0 0.0 0.0
10	0.38 1.0 1.0 0.0	0.38 0.88 1.0 0.0	0.38 0.75 1.0 0.0	0.38 0.63 1.0 0.0	0.38 0.5 1.0 0.0	0.38 0.38 1.0 0.0	0.38 0.25 1.0 0.0	0.38 0.13 1.0 0.0	0.38 0.0 1.0 0.0
11	0.38 1.0 0.88 0.0	0.38 0.88 0.88 0.0	0.38 0.75 0.88 0.0	0.38 0.63 0.88 0.0	0.38 0.5 0.88 0.0	0.38 0.38 0.88 0.0	0.38 0.25 0.88 0.0	0.38 0.13 0.88 0.0	0.38 0.0 0.88 0.0
12	0.38 1.0 0.75 0.0	0.38 0.88 0.75 0.0	0.38 0.75 0.75 0.0	0.38 0.63 0.75 0.0	0.38 0.5 0.75 0.0	0.38 0.38 0.75 0.0	0.38 0.25 0.75 0.0	0.38 0.13 0.75 0.0	0.38 0.0 0.75 0.0
13	0.38 1.0 0.63 0.0	0.38 0.88 0.63 0.0	0.38 0.75 0.63 0.0	0.38 0.63 0.63 0.0	0.38 0.5 0.63 0.0	0.38 0.38 0.63 0.0	0.38 0.25 0.63 0.0	0.38 0.13 0.63 0.0	0.38 0.0 0.63 0.0
14	0.38 1.0 0.5 0.0	0.38 0.88 0.5 0.0	0.38 0.75 0.5 0.0	0.38 0.63 0.5 0.0	0.38 0.5 0.5 0.0	0.38 0.38 0.5 0.0	0.38 0.25 0.5 0.0	0.38 0.13 0.5 0.0	0.38 0.0 0.5 0.0
15	0.38 1.0 0.38 0.0	0.38 0.88 0.38 0.0	0.38 0.75 0.38 0.0	0.38 0.63 0.38 0.0	0.38 0.5 0.38 0.0	0.38 0.38 0.38 0.0	0.38 0.25 0.38 0.0	0.38 0.13 0.38 0.0	0.38 0.0 0.38 0.0
16	0.38 1.0 0.25 0.0	0.38 0.88 0.25 0.0	0.38 0.75 0.25 0.0	0.38 0.63 0.25 0.0	0.38 0.5 0.25 0.0	0.38 0.38 0.25 0.0	0.38 0.25 0.25 0.0	0.38 0.13 0.25 0.0	0.38 0.0 0.25 0.0
17	0.38 1.0 0.13 0.0	0.38 0.88 0.13 0.0	0.38 0.75 0.13 0.0	0.38 0.63 0.13 0.0	0.38 0.5 0.13 0.0	0.38 0.38 0.13 0.0	0.38 0.25 0.13 0.0	0.38 0.13 0.13 0.0	0.38 0.0 0.13 0.0
18	0.38 1.0 0.0 0.0	0.38 0.88 0.0 0.0	0.38 0.75 0.0 0.0	0.38 0.63 0.0 0.0	0.38 0.5 0.0 0.0	0.38 0.38 0.0 0.0	0.38 0.25 0.0 0.0	0.38 0.13 0.0 0.0	0.38 0.0 0.0 0.0
19	0.0 1.0 1.0 0.0	0.0 0.88 1.0 0.0	0.0 0.75 1.0 0.0	0.0 0.63 1.0 0.0	0.0 0.5 1.0 0.0	0.0 0.38 1.0 0.0	0.0 0.25 1.0 0.0	0.0 0.13 1.0 0.0	0.0 0.0 1.0 0.0
20	0.0 1.0 0.88 0.0	0.0 0.88 0.88 0.0	0.0 0.75 0.88 0.0	0.0 0.63 0.88 0.0	0.0 0.5 0.88 0.0	0.0 0.38 0.88 0.0	0.0 0.25 0.88 0.0	0.0 0.13 0.88 0.0	0.0 0.0 0.88 0.0
21	0.0 1.0 0.75 0.0	0.0 0.88 0.75 0.0	0.0 0.75 0.75 0.0	0.0 0.63 0.75 0.0	0.0 0.5 0.75 0.0	0.0 0.38 0.75 0.0	0.0 0.25 0.75 0.0	0.0 0.13 0.75 0.0	0.0 0.0 0.75 0.0
22	0.0 1.0 0.63 0.0	0.0 0.88 0.63 0.0	0.0 0.75 0.63 0.0	0.0 0.63 0.63 0.0	0.0 0.5 0.63 0.0	0.0 0.38 0.63 0.0	0.0 0.25 0.63 0.0	0.0 0.13 0.63 0.0	0.0 0.0 0.63 0.0
23	0.0 1.0 0.5 0.0	0.0 0.88 0.5 0.0	0.0 0.75 0.5 0.0	0.0 0.63 0.5 0.0	0.0 0.5 0.5 0.0	0.0 0.38 0.5 0.0	0.0 0.25 0.5 0.0	0.0 0.13 0.5 0.0	0.0 0.0 0.5 0.0
24	0.0 1.0 0.38 0.0	0.0 0.88 0.38 0.0	0.0 0.75 0.38 0.0	0.0 0.63 0.38 0.0	0.0 0.5 0.38 0.0	0.0 0.38 0.38 0.0	0.0 0.25 0.38 0.0	0.0 0.13 0.38 0.0	0.0 0.0 0.38 0.0
25	0.0 1.0 0.25 0.0	0.0 0.88 0.25 0.0	0.0 0.75 0.25 0.0	0.0 0.63 0.25 0.0	0.0 0.5 0.25 0.0	0.0 0.38 0.25 0.0	0.0 0.25 0.25 0.0	0.0 0.13 0.25 0.0	0.0 0.0 0.25 0.0
26	0.0 1.0 0.13 0.0	0.0 0.88 0.13 0.0	0.0 0.75 0.13 0.0	0.0 0.63 0.13 0.0	0.0 0.5 0.13 0.0	0.0 0.38 0.13 0.0	0.0 0.25 0.13 0.0	0.0 0.13 0.13 0.0	0.0 0.0 0.13 0.0
27	0.0 1.0 0.0 0.0	0.0 0.88 0.0 0.0	0.0 0.75 0.0 0.0	0.0 0.63 0.0 0.0	0.0 0.5 0.0 0.0	0.0 0.38 0.0 0.0	0.0 0.25 0.0 0.0	0.0 0.13 0.0 0.0	0.0 0.0 0.0 0.0

	b	c	d	e	f	g	h	i	j
01	0.0 0.0 0.0 0.0	0.0 0.13 0.13 0.0	0.0 0.25 0.25 0.0	0.0 0.38 0.38 0.0	0.0 0.5 0.5 0.0	0.0 0.63 0.63 0.0	0.0 0.75 0.75 0.0	0.0 0.88 0.88 0.0	0.0 1.0 1.0 0.0
02	0.13 0.0 0.0 0.0	0.13 0.13 0.13 0.0	0.13 0.25 0.25 0.0	0.13 0.38 0.38 0.0	0.13 0.5 0.5 0.0	0.13 0.63 0.63 0.0	0.13 0.75 0.75 0.0	0.13 0.88 0.88 0.0	0.13 1.0 1.0 0.0
03	0.25 0.0 0.0 0.0	0.25 0.13 0.13 0.0	0.25 0.25 0.25 0.0	0.25 0.38 0.38 0.0	0.25 0.5 0.5 0.0	0.25 0.63 0.63 0.0	0.25 0.75 0.75 0.0	0.25 0.88 0.88 0.0	0.25 1.0 1.0 0.0
04	0.38 0.0 0.0 0.0	0.38 0.13 0.13 0.0	0.38 0.25 0.25 0.0	0.38 0.38 0.38 0.0	0.38 0.5 0.5 0.0	0.38 0.63 0.63 0.0	0.38 0.75 0.75 0.0	0.38 0.88 0.88 0.0	0.38 1.0 1.0 0.0
05	0.5 0.0 0.0 0.0	0.5 0.13 0.13 0.0	0.5 0.25 0.25 0.0	0.5 0.38 0.38 0.0	0.5 0.5 0.5 0.0	0.5 0.63 0.63 0.0	0.5 0.75 0.75 0.0	0.5 0.88 0.88 0.0	0.5 1.0 1.0 0.0
06	0.63 0.0 0.0 0.0	0.63 0.13 0.13 0.0	0.63 0.25 0.25 0.0	0.63 0.38 0.38 0.0	0.63 0.5 0.5 0.0	0.63 0.63 0.63 0.0	0.63 0.75 0.75 0.0	0.63 0.88 0.88 0.0	0.63 1.0 1.0 0.0
07	0.75 0.0 0.0 0.0	0.75 0.13 0.13 0.0	0.75 0.25 0.25 0.0	0.75 0.38 0.38 0.0	0.75 0.5 0.5 0.0	0.75 0.63 0.63 0.0	0.75 0.75 0.75 0.0	0.75 0.88 0.88 0.0	0.75 1.0 1.0 0.0
08	0.88 0.0 0.0 0.0	0.88 0.13 0.13 0.0	0.88 0.25 0.25 0.0	0.88 0.38 0.38 0.0	0.88 0.5 0.5 0.0	0.88 0.63 0.63 0.0	0.88 0.75 0.75 0.0	0.88 0.88 0.88 0.0	0.88 1.0 1.0 0.0
09	1.0 0.0 0.0 0.0	1.0 0.13 0.13 0.0	1.0 0.25 0.25 0.0	1.0 0.38 0.38 0.0	1.0 0.5 0.5 0.0	1.0 0.63 0.63 0.0	1.0 0.75 0.75 0.0	1.0 0.88 0.88 0.0	1.0 1.0 1.0 0.0
10	0.0 0.0 0.0 0.0	0.0 0.0 0.13 0.0	0.0 0.0 0.25 0.0	0.0 0.0 0.38 0.0	0.0 0.0 0.5 0.0	0.0 0.0 0.63 0.0	0.0 0.0 0.75 0.0	0.0 0.0 0.88 0.0	0.0 0.0 1.0 0.0
11	0.13 0.13 0.0 0.0	0.13 0.13 0.13 0.0	0.13 0.13 0.25 0.0	0.13 0.13 0.38 0.0	0.13 0.13 0.5 0.0	0.13 0.13 0.63 0.0	0.13 0.13 0.75 0.0	0.13 0.13 0.88 0.0	0.13 0.13 1.0 0.0
12	0.25 0.25 0.0 0.0	0.25 0.25 0.13 0.0	0.25 0.25 0.25 0.0	0.25 0.25 0.38 0.0	0.25 0.25 0.5 0.0	0.25 0.25 0.63 0.0	0.25 0.25 0.75 0.0	0.25 0.25 0.88 0.0	0.25 0.25 1.0 0.0
13	0.38 0.38 0.0 0.0	0.38 0.38 0.13 0.0	0.38 0.38 0.25 0.0	0.38 0.38 0.38 0.0	0.38 0.38 0.5 0.0	0.38 0.38 0.63 0.0	0.38 0.38 0.75 0.0	0.38 0.38 0.88 0.0	0.38 0.38 1.0 0.0
14	0.5 0.5 0.0 0.0	0.5 0.5 0.13 0.0	0.5 0.5 0.25 0.0	0.5 0.5 0.38 0.0	0.5 0.5 0.5 0.0	0.5 0.5 0.63 0.0	0.5 0.5 0.75 0.0	0.5 0.5 0.88 0.0	0.5 0.5 1.0 0.0
15	0.63 0.63 0.0 0.0	0.63 0.63 0.13 0.0	0.63 0.63 0.25 0.0	0.63 0.63 0.38 0.0	0.63 0.63 0.5 0.0	0.63 0.63 0.63 0.0	0.63 0.63 0.75 0.0	0.63 0.63 0.88 0.0	0.63 0.63 1.0 0.0
16	0.75 0.75 0.0 0.0	0.75 0.75 0.13 0.0	0.75 0.75 0.25 0.0	0.75 0.75 0.38 0.0	0.75 0.75 0.5 0.0	0.75 0.75 0.63 0.0	0.75 0.75 0.75 0.0	0.75 0.75 0.88 0.0	0.75 0.75 1.0 0.0
17	0.88 0.88 0.0 0.0	0.88 0.88 0.13 0.0	0.88 0.88 0.25 0.0	0.88 0.88 0.38 0.0	0.88 0.88 0.5 0.0	0.88 0.88 0.63 0.0	0.88 0.88 0.75 0.0	0.88 0.88 0.88 0.0	0.88 0.88 1.0 0.0
18	1.0 1.0 0.0 0.0	1.0 1.0 0.13 0.0	1.0 1.0 0.25 0.0	1.0 1.0 0.38 0.0	1.0 1.0 0.5 0.0	1.0 1.0 0.63 0.0	1.0 1.0 0.75 0.0	1.0 1.0 0.88 0.0	1.0 1.0 1.0 0.0
19	0.0 0.0 0.0 0.0	0.13 0.0 0.13 0.0	0.25 0.0 0.25 0.0	0.38 0.0 0.38 0.0	0.5 0.0 0.5 0.0	0.63 0.0 0.63 0.0	0.75 0.0 0.75 0.0	0.88 0.0 0.88 0.0	1.0 0.0 1.0 0.0
20	0.0 0.13 0.0 0.0	0.13 0.13 0.13 0.0	0.25 0.13 0.25 0.0	0.38 0.13 0.38 0.0	0.5 0.13 0.5 0.0	0.63 0.13 0.63 0.0	0.75 0.13 0.75 0.0	0.88 0.13 0.88 0.0	1.0 0.13 1.0 0.0
21	0.0 0.25 0.0 0.0	0.13 0.25 0.13 0.0	0.25 0.25 0.25 0.0	0.38 0.25 0.38 0.0	0.5 0.25 0.5 0.0	0.63 0.25 0.63 0.0	0.75 0.25 0.75 0.0	0.88 0.25 0.88 0.0	1.0 0.25 1.0 0.0
22	0.0 0.38 0.0 0.0	0.13 0.38 0.13 0.0	0.25 0.38 0.25 0.0	0.38 0.38 0.38 0.0	0.5 0.38 0.5 0.0	0.63 0.38 0.63 0.0	0.75 0.38 0.75 0.0	0.88 0.38 0.88 0.0	1.0 0.38 1.0 0.0
23	0.0 0.5 0.0 0.0	0.13 0.5 0.13 0.0	0.25 0.5 0.25 0.0	0.38 0.5 0.38 0.0	0.5 0.5 0.5 0.0	0.63 0.5 0.63 0.0	0.75 0.5 0.75 0.0	0.88 0.5 0.88 0.0	1.0 0.5 1.0 0.0
24	0.0 0.63 0.0 0.0	0.13 0.63 0.13 0.0	0.25 0.63 0.25 0.0	0.38 0.63 0.38 0.0	0.5 0.63 0.5 0.0	0.63 0.63 0.63 0.0	0.75 0.63 0.75 0.0	0.88 0.63 0.88 0.0	1.0 0.63 1.0 0.0
25	0.0 0.75 0.0 0.0	0.13 0.75 0.13 0.0	0.25 0.75 0.25 0.0	0.38 0.75 0.38 0.0	0.5 0.75 0.5 0.0	0.63 0.75 0.63 0.0	0.75 0.75 0.75 0.0	0.88 0.75 0.88 0.0	1.0 0.75 1.0 0.0
26	0.0 0.88 0.0 0.0	0.13 0.88 0.13 0.0	0.25 0.88 0.25 0.0	0.38 0.88 0.38 0.0	0.5 0.88 0.5 0.0	0.63 0.88 0.63 0.0	0.75 0.88 0.75 0.0	0.88 0.88 0.88 0.0	1.0 0.88 1.0 0.0
27	0.0 1.0 0.0 0.0	0.13 1.0 0.13 0.0	0.25 1.0 0.25 0.0	0.38 1.0 0.38 0.0	0.5 1.0 0.5 0.0	0.63 1.0 0.63 0.0	0.75 1.0 0.75 0.0	0.88 1.0 0.88 0.0	1.0 1.0 1.0 0.0

	k	*LAB*cmyn’**		
01	1.0 1.0 1.0 0.0	1.0 1.0 1.0 0.0	1.0 1.0 1.0 0.0	1.0 1.0 1.0 0.0
02	0.88 0.88 0.88 0.0	0.88 0.88 0.88 0.0	0.88 0.88 0.88 0.0	0.88 0.88 0.88 0.0
03	0.75 0.75 0.75 0.0	0.75 0.75 0.75 0.0	0.75 0.75 0.75 0.0	0.75 0.75 0.75 0.0
04	0.63 0.63 0.63 0.0	0.63 0.63 0.63 0.0	0.63 0.63 0.63 0.0	0.63 0.63 0.63 0.0
05	0.5 0.5 0.5 0.0	0.5 0.5 0.5 0.0	0.5 0.5 0.5 0.0	0.5 0.5 0.5 0.0
06	0.38 0.38 0.38 0.0	0.38 0.38 0.38 0.0	0.38 0.38 0.38 0.0	0.38 0.38 0.38 0.0
07	0.25 0.25 0.25 0.0	0.25 0.25 0.25 0.0	0.25 0.25 0.25 0.0	0.25 0.25 0.25 0.0
08	0.13 0.13 0.13 0.0	0.13 0.13 0.13 0.0	0.13 0.13 0.13 0.0	0.13 0.13 0.13 0.0
09	0.0 0.0 0.0 0.0	0.0 0.0 0.0 0.0	0.0 0.0 0.0 0.0	0.0 0.0 0.0 0.0
10	1.0 1.0 1.0 0.0	1.0 1.0 1.0 0.0	1.0 1.0 1.0 0.0	1.0 1.0 1.0 0.0
11	0.93 0.93 0.93 0.0	0.93 0.93 0.93 0.0	0.93 0.93 0.93 0.0	0.93 0.93 0.93 0.0
12	0.87 0.87 0.87 0.0	0.87 0.87 0.87 0.0	0.87 0.87 0.87 0.0	0.87 0.87 0.87 0.0
13	0.8 0.8 0.8 0.0	0.8 0.8 0.8 0.0	0.8 0.8 0.8 0.0	0.8 0.8 0.8 0.0
14	0.73 0.73 0.73 0.0	0.73 0.73 0.73 0.0	0.73 0.73 0.73 0.0	0.73 0.73 0.73 0.0
15	0.67 0.67 0.67 0.0	0.67 0.67 0.67 0.0	0.67 0.67 0.67 0.0	0.67 0.67 0.67 0.0
16	0.6 0.6 0.6 0.0	0.6 0.6 0.6 0.0	0.6 0.6 0.6 0.0	0.6 0.6 0.6 0.0
17	0.53 0.53 0.53 0.0	0.53 0.53 0.53 0.0	0.53 0.53 0.53 0.0	0.53 0.53 0.53 0.0
18	0.47 0.47 0.47 0.0	0.47 0.47 0.47 0.0	0.47 0.47 0.47 0.0	0.47 0.47 0.47 0.0
19	0.4 0.4 0.4 0.0	0.4 0.4 0.4 0.0	0.4 0.4 0.4 0.0	0.4 0.4 0.4 0.0
20	0.33 0.33 0.33 0.0	0.33 0.33 0.33 0.0	0.33 0.33 0.33 0.0	0.33 0.33 0.33 0.0
21	0.27 0.27 0.27 0.0	0.27 0.27 0.27 0.0	0.27 0.27 0.27 0.0	0.27 0.27 0.27 0.0
22	0.2 0.2 0.2 0.0	0.2 0.2 0.2 0.0	0.2 0.2 0.2 0.0	0.2 0.2 0.2 0.0
23	0.13 0.13 0.13 0.0	0.13 0.13 0.13 0.0	0.13 0.13 0.13 0.0	0.13 0.13 0.13 0.0
24	0.07 0.07 0.07 0.0	0.07 0.07 0.07 0.0	0.07 0.07 0.07 0.0	0.07 0.07 0.07 0.0
25	0.0 0.0 0.0 0.0	0.0 0.0 0.0 0.0	0.0 0.0 0.0 0.0	0.0 0.0 0.0 0.0
26	1.0 1.0 1.0 0.0	0.0 1.0 1.0 0.0	0.0 0.0 1.0 0.0	1.0 0.0 1.0 0.0
27	0.0 0.0 0.0 0.0	1.0 0.0 0.0 0.0	1.0 1.0 0.0 0.0	0.0 1.0 0.0 0.0