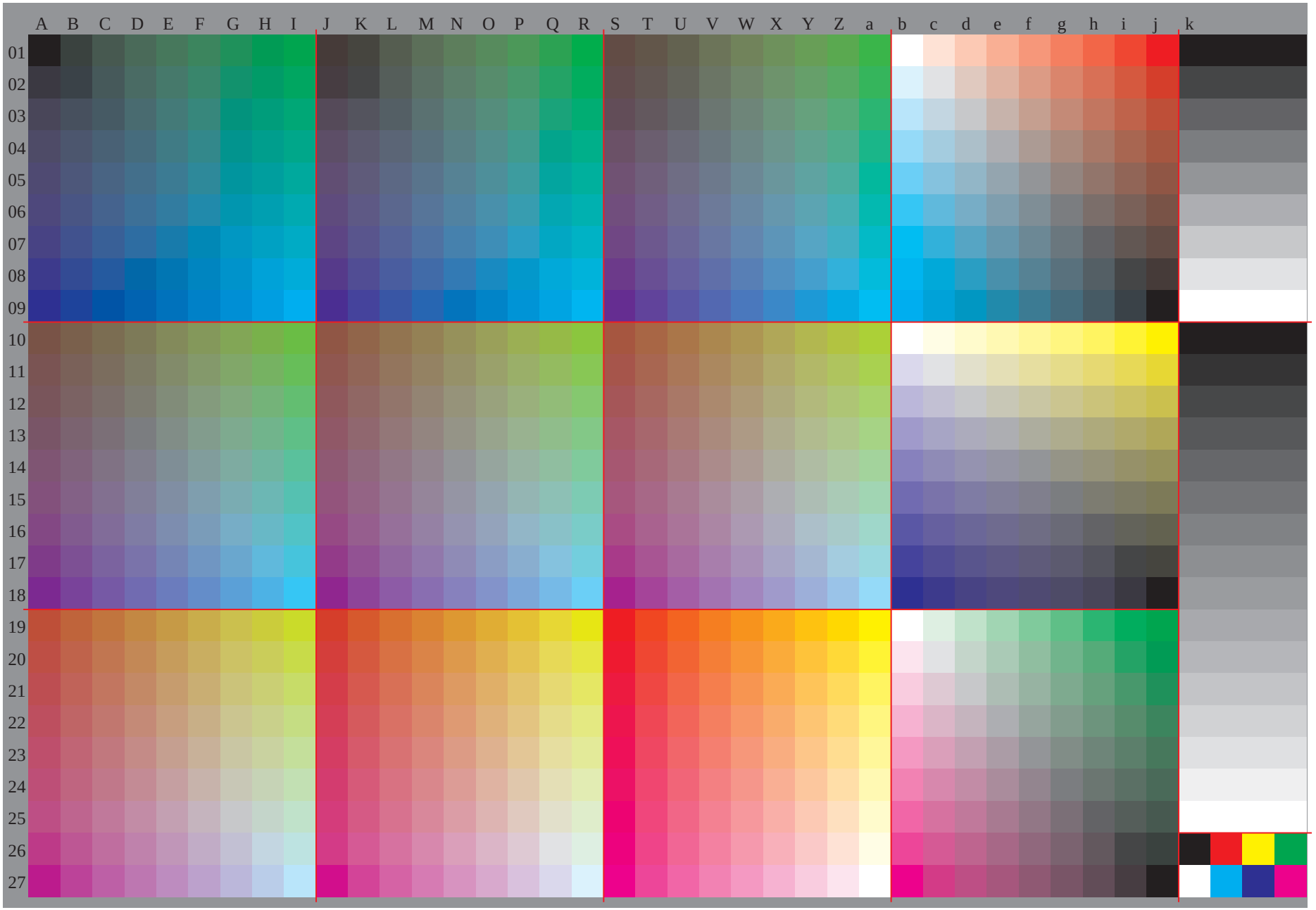
A B C D E F G H I J K L M N O P Q R S T U V W X Y Z a b c d e f g h i j k
01 02 03 04 05 06 07 08 09 10 11 12 13 14 15 16 17 18 19 20 21 22 23 24 25 26 27

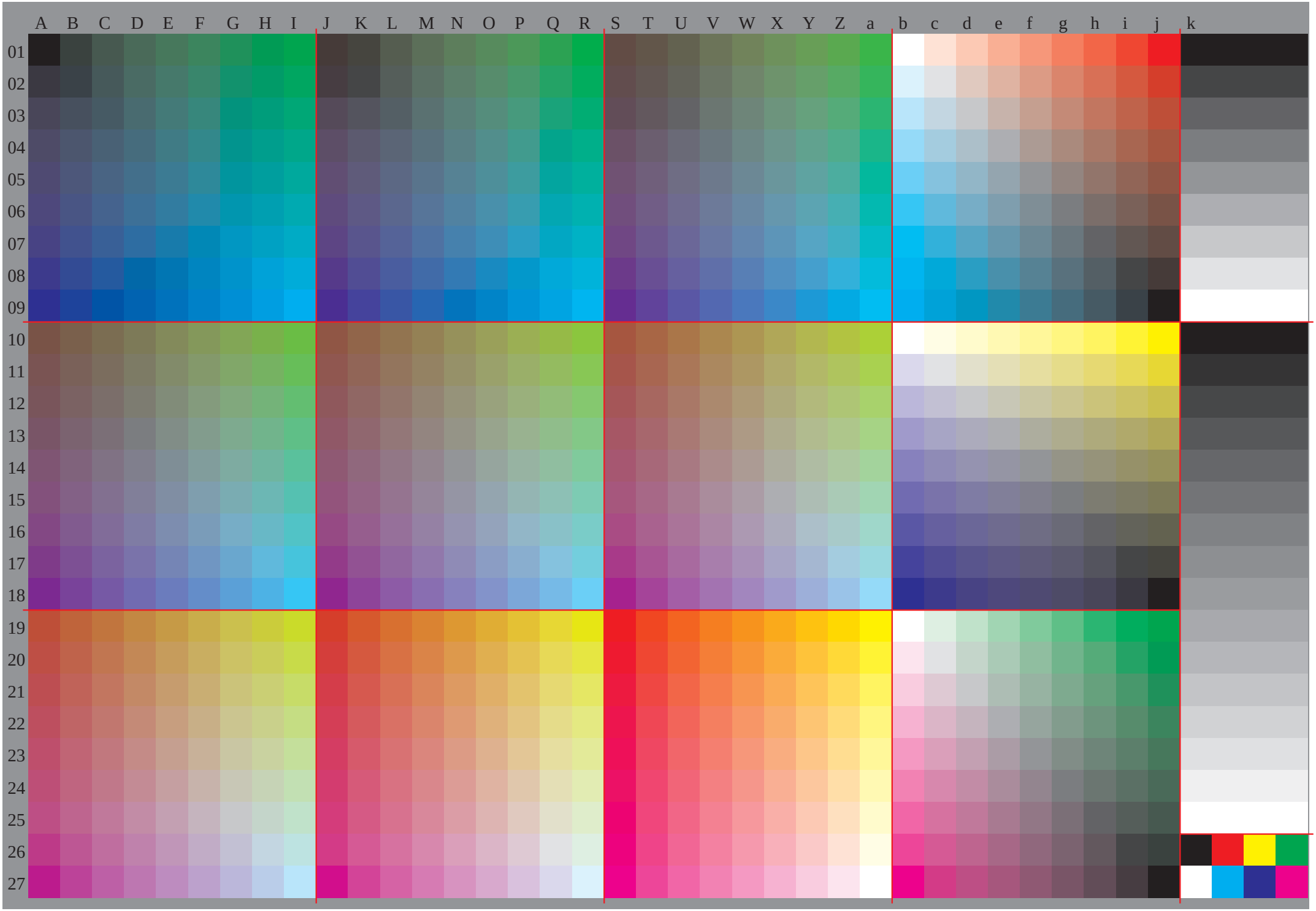
A B C D E F G H I J K L M N O P Q R S T U V W X Y Z a b c d e f g h i j k
01 02 03 04 05 06 07 08 09 10 11 12 13 14 15 16 17 18 19 20 21 22 23 24 25 26 27

	A	B	C	D	E	F	G	H	I
01	0.0 0.0 0.0	0.0 0.13 0.0	0.0 0.25 0.0	0.0 0.38 0.0	0.0 0.5 0.0	0.0 0.63 0.0	0.0 0.75 0.0	0.0 0.88 0.0	0.0 1.0 0.0
02	0.0 0.0 0.13	0.0 0.12 0.13	0.0 0.25 0.12	0.0 0.38 0.12	0.0 0.5 0.12	0.0 0.63 0.12	0.0 0.75 0.12	0.0 0.88 0.12	0.0 1.0 0.12
03	0.0 0.0 0.25	0.0 0.12 0.25	0.0 0.25 0.25	0.0 0.38 0.25	0.0 0.5 0.25	0.0 0.63 0.25	0.0 0.75 0.25	0.0 0.88 0.25	0.0 1.0 0.25
04	0.0 0.0 0.38	0.0 0.12 0.38	0.0 0.25 0.38	0.0 0.37 0.38	0.0 0.5 0.37	0.0 0.63 0.37	0.0 0.75 0.37	0.0 0.88 0.37	0.0 1.0 0.37
05	0.0 0.0 0.5	0.0 0.12 0.5	0.0 0.25 0.5	0.0 0.37 0.5	0.0 0.5 0.5	0.0 0.63 0.5	0.0 0.75 0.5	0.0 0.88 0.5	0.0 1.0 0.5
06	0.0 0.0 0.63	0.0 0.12 0.63	0.0 0.25 0.63	0.0 0.37 0.63	0.0 0.5 0.63	0.0 0.62 0.63	0.0 0.75 0.62	0.0 0.88 0.62	0.0 1.0 0.62
07	0.0 0.0 0.75	0.0 0.12 0.75	0.0 0.25 0.75	0.0 0.37 0.75	0.0 0.5 0.75	0.0 0.62 0.75	0.0 0.75 0.75	0.0 0.88 0.75	0.0 1.0 0.75
08	0.0 0.0 0.88	0.0 0.12 0.88	0.0 0.25 0.88	0.0 0.37 0.88	0.0 0.5 0.88	0.0 0.62 0.88	0.0 0.75 0.88	0.0 0.87 0.88	0.0 1.0 0.87
09	0.0 0.0 1.0	0.0 0.12 1.0	0.0 0.25 1.0	0.0 0.37 1.0	0.0 0.5 1.0	0.0 0.62 1.0	0.0 0.75 1.0	0.0 0.87 1.0	0.0 1.0 1.0
10	0.38 0.0 0.0	0.38 0.12 0.0	0.38 0.25 0.0	0.37 0.38 0.0	0.37 0.5 0.0	0.37 0.63 0.0	0.37 0.75 0.0	0.37 0.88 0.0	0.37 1.0 0.0
11	0.38 0.0 0.12	0.38 0.13 0.13	0.38 0.25 0.13	0.37 0.38 0.13	0.37 0.5 0.13	0.37 0.63 0.13	0.37 0.75 0.13	0.37 0.88 0.13	0.37 1.0 0.13
12	0.38 0.0 0.25	0.38 0.13 0.25	0.38 0.25 0.25	0.37 0.38 0.25	0.37 0.5 0.25	0.37 0.63 0.25	0.37 0.75 0.25	0.37 0.88 0.25	0.37 1.0 0.25
13	0.37 0.0 0.38	0.37 0.13 0.38	0.37 0.25 0.38	0.38 0.38 0.38	0.38 0.5 0.38	0.38 0.63 0.38	0.38 0.75 0.38	0.38 0.88 0.38	0.38 1.0 0.38
14	0.37 0.0 0.5	0.37 0.13 0.5	0.37 0.25 0.5	0.38 0.38 0.5	0.38 0.5 0.5	0.38 0.63 0.5	0.38 0.75 0.5	0.38 0.88 0.5	0.38 1.0 0.5
15	0.37 0.0 0.63	0.37 0.13 0.63	0.37 0.25 0.63	0.38 0.38 0.63	0.38 0.5 0.63	0.38 0.62 0.63	0.38 0.75 0.62	0.38 0.88 0.62	0.38 1.0 0.62
16	0.37 0.0 0.75	0.37 0.13 0.75	0.37 0.25 0.75	0.38 0.38 0.75	0.38 0.5 0.75	0.38 0.62 0.75	0.38 0.75 0.75	0.38 0.88 0.75	0.38 1.0 0.75
17	0.37 0.0 0.88	0.37 0.13 0.88	0.37 0.25 0.88	0.38 0.38 0.88	0.38 0.5 0.88	0.38 0.62 0.88	0.38 0.75 0.88	0.38 0.87 0.88	0.38 1.0 0.87
18	0.37 0.0 1.0	0.37 0.13 1.0	0.37 0.25 1.0	0.38 0.38 1.0	0.38 0.5 1.0	0.38 0.62 1.0	0.38 0.75 1.0	0.38 0.87 1.0	0.38 1.0 1.0
19	0.75 0.0 0.0	0.75 0.12 0.0	0.75 0.25 0.0	0.75 0.37 0.0	0.75 0.5 0.0	0.75 0.62 0.0	0.75 0.75 0.0	0.75 0.88 0.0	0.75 1.0 0.0
20	0.75 0.0 0.12	0.75 0.13 0.13	0.75 0.25 0.13	0.75 0.37 0.13	0.75 0.5 0.13	0.75 0.62 0.13	0.75 0.75 0.13	0.75 0.88 0.13	0.75 1.0 0.13
21	0.75 0.0 0.25	0.75 0.13 0.25	0.75 0.25 0.25	0.75 0.37 0.25	0.75 0.5 0.25	0.75 0.62 0.25	0.75 0.75 0.25	0.75 0.88 0.25	0.75 1.0 0.25
22	0.75 0.0 0.37	0.75 0.13 0.37	0.75 0.25 0.37	0.75 0.38 0.38	0.75 0.5 0.38	0.75 0.62 0.38	0.75 0.75 0.38	0.75 0.88 0.38	0.75 1.0 0.38
23	0.75 0.0 0.5	0.75 0.13 0.5	0.75 0.25 0.5	0.75 0.38 0.5	0.75 0.5 0.5	0.75 0.62 0.5	0.75 0.75 0.5	0.75 0.88 0.5	0.75 1.0 0.5
24	0.75 0.0 0.62	0.75 0.13 0.62	0.75 0.25 0.62	0.75 0.38 0.62	0.75 0.5 0.62	0.75 0.63 0.63	0.75 0.75 0.63	0.75 0.88 0.63	0.75 1.0 0.63
25	0.75 0.0 0.75	0.75 0.13 0.75	0.75 0.25 0.75	0.75 0.38 0.75	0.75 0.5 0.75	0.75 0.63 0.75	0.75 0.75 0.75	0.75 0.88 0.75	0.75 1.0 0.75
26	0.75 0.0 0.88	0.75 0.13 0.88	0.75 0.25 0.88	0.75 0.38 0.88	0.75 0.5 0.88	0.75 0.63 0.88	0.75 0.75 0.88	0.75 0.87 0.88	0.75 1.0 0.87
27	0.75 0.0 1.0	0.75 0.13 1.0	0.75 0.25 1.0	0.75 0.38 1.0	0.75 0.5 1.0	0.75 0.63 1.0	0.75 0.75 1.0	0.75 0.87 1.0	0.75 1.0 1.0

	J	K	L	M	N	O	P	Q	R
01	0.13 0.0 0.0	0.12 0.13 0.0	0.12 0.25 0.0	0.12 0.38 0.0	0.12 0.5 0.0	0.12 0.63 0.0	0.12 0.75 0.0	0.12 0.88 0.0	0.12 1.0 0.0
02	0.12 0.0 0.13	0.13 0.13 0.13	0.13 0.25 0.13	0.13 0.38 0.13	0.13 0.5 0.13	0.13 0.63 0.13	0.13 0.75 0.13	0.13 0.88 0.13	0.13 1.0 0.13
03	0.12 0.0 0.25	0.13 0.13 0.25	0.13 0.25 0.25	0.13 0.38 0.25	0.13 0.5 0.25	0.13 0.63 0.25	0.13 0.75 0.25	0.13 0.88 0.25	0.13 1.0 0.25
04	0.12 0.0 0.38	0.13 0.13 0.38	0.13 0.25 0.38	0.13 0.37 0.38	0.13 0.5 0.37	0.13 0.63 0.37	0.13 0.75 0.37	0.13 0.88 0.37	0.13 1.0 0.37
05	0.12 0.0 0.5	0.13 0.13 0.5	0.13 0.25 0.5	0.13 0.37 0.5	0.13 0.5 0.5	0.13 0.63 0.5	0.13 0.75 0.5	0.13 0.88 0.5	0.13 1.0 0.5
06	0.12 0.0 0.63	0.13 0.13 0.63	0.13 0.25 0.63	0.13 0.37 0.63	0.13 0.5 0.63	0.13 0.62 0.63	0.13 0.75 0.62	0.13 0.88 0.62	0.13 1.0 0.62
07	0.12 0.0 0.75	0.13 0.13 0.75	0.13 0.25 0.75	0.13 0.37 0.75	0.13 0.5 0.75	0.13 0.62 0.75	0.13 0.75 0.75	0.13 0.88 0.75	0.13 1.0 0.75
08	0.12 0.0 0.88	0.13 0.13 0.88	0.13 0.25 0.88	0.13 0.37 0.88	0.13 0.5 0.88	0.13 0.62 0.88	0.13 0.75 0.88	0.13 0.87 0.88	0.13 1.0 0.87
09	0.12 0.0 1.0	0.13 0.13 1.0	0.13 0.25 1.0	0.13 0.37 1.0	0.13 0.5 1.0	0.13 0.62 1.0	0.13 0.75 1.0	0.13 0.87 1.0	0.13 1.0 1.0
10	0.5 0.0 0.0	0.5 0.12 0.0	0.5 0.25 0.0	0.5 0.37 0.0	0.5 0.5 0.0	0.5 0.63 0.0	0.5 0.75 0.0	0.5 0.88 0.0	0.5 1.0 0.0
11	0.5 0.0 0.12	0.5 0.13 0.13	0.5 0.25 0.13	0.5 0.37 0.13	0.5 0.5 0.13	0.5 0.63 0.13	0.5 0.75 0.13	0.5 0.88 0.13	0.5 1.0 0.13
12	0.5 0.0 0.25	0.5 0.13 0.25	0.5 0.25 0.25	0.5 0.37 0.25	0.5 0.5 0.25	0.5 0.63 0.25	0.5 0.75 0.25	0.5 0.88 0.25	0.5 1.0 0.25
13	0.5 0.0 0.37	0.5 0.13 0.37	0.5 0.25 0.37	0.5 0.38 0.38	0.5 0.5 0.38	0.5 0.63 0.38	0.5 0.75 0.38	0.5 0.88 0.38	0.5 1.0 0.38
14	0.5 0.0 0.5	0.5 0.13 0.5	0.5 0.25 0.5	0.5 0.38 0.5	0.5 0.5 0.5	0.5 0.63 0.5	0.5 0.75 0.5	0.5 0.88 0.5	0.5 1.0 0.5
15	0.5 0.0 0.63	0.5 0.13 0.63	0.5 0.25 0.63	0.5 0.38 0.63	0.5 0.5 0.63	0.5 0.62 0.63	0.5 0.75 0.62	0.5 0.88 0.62	0.5 1.0 0.62
16	0.5 0.0 0.75	0.5 0.13 0.75	0.5 0.25 0.75	0.5 0.38 0.75	0.5 0.5 0.75	0.5 0.62 0.75	0.5 0.75 0.75	0.5 0.88 0.75	0.5 1.0 0.75
17	0.5 0.0 0.88	0.5 0.13 0.88	0.5 0.25 0.88	0.5 0.38 0.88	0.5 0.5 0.88	0.5 0.62 0.88	0.5 0.75 0.88	0.5 0.87 0.88	0.5 1.0 0.87
18	0.5 0.0 1.0	0.5 0.13 1.0	0.5 0.25 1.0	0.5 0.38 1.0	0.5 0.5 1.0	0.5 0.62 1.0	0.5 0.75 1.0	0.5 0.87 1.0	0.5 1.0 1.0
19	0.88 0.0 0.0	0.88 0.12 0.0	0.88 0.25 0.0	0.88 0.37 0.0	0.88 0.5 0.0	0.88 0.62 0.0	0.88 0.75 0.0	0.87 0.88 0.0	0.87 1.0 0.0
20	0.88 0.0 0.12	0.88 0.13 0.13	0.88 0.25 0.13	0.88 0.37 0.13	0.88 0.5 0.13	0.88 0.62 0.13	0.88 0.75 0.13	0.87 0.88 0.13	0.87 1.0 0.13
21	0.88 0.0 0.25	0.88 0.13 0.25	0.88 0.25 0.25	0.88 0.37 0.25	0.88 0.5 0.25	0.88 0.62 0.25	0.88 0.75 0.25	0.87 0.88 0.25	0.87 1.0 0.25
22	0.88 0.0 0.37	0.88 0.13 0.37	0.88 0.25 0.37	0.88 0.38 0.38	0.88 0.5 0.38	0.88 0.62 0.38	0.88 0.75 0.38	0.87 0.88 0.38	0.87 1.0 0.38
23	0.88 0.0 0.5	0.88 0.13 0.5	0.88 0.25 0.5	0.88 0.38 0.5	0.88 0.5 0.5	0.88 0.62 0.5	0.88 0.75 0.5	0.87 0.88 0.5	0.87 1.0 0.5
24	0.88 0.0 0.62	0.88 0.13 0.62	0.88 0.25 0.62	0.88 0.38 0.62	0.88 0.5 0.62	0.88 0.63 0.63	0.88 0.75 0.63	0.87 0.88 0.63	0.87 1.0 0.63
25	0.88 0.0 0.75	0.88 0.13 0.75	0.88 0.25 0.75	0.88 0.38 0.75	0.88 0.5 0.75	0.88 0.63 0.75	0.88 0.75 0.75	0.87 0.88 0.75	0.87 1.0 0.75
26	0.87 0.0 0.88	0.87 0.13 0.88	0.87 0.25 0.88	0.87 0.38 0.88	0.87 0.5 0.88	0.87 0.63 0.88	0.87 0.75 0.88	0.88 0.88 0.88	0.88 1.0 0.88
27	0.87 0.0 1.0	0.87 0.13 1.0	0.87 0.25 1.0	0.87 0.38 1.0	0.87 0.5 1.0	0.87 0.63 1.0	0.87 0.75 1.0	0.88 0.88 1.0	0.88 1.0 1.0

	S	T	U	V	W	X	Y	Z	a
01	0.25 0.0 0.0	0.25 0.12 0.0	0.25 0.25 0.0	0.25 0.38 0.0	0.25 0.5 0.0	0.25 0.63 0.0	0.25 0.75 0.0	0.25 0.88 0.0	0.25 1.0 0.0
02	0.25 0.0 0.12	0.25 0.13 0.13	0.25 0.25 0.13	0.25 0.38 0.13	0.25 0.5 0.13	0.25 0.63 0.13	0.25 0.75 0.13	0.25 0.88 0.13	0.25 1.0 0.13
03	0.25 0.0 0.25	0.25 0.13 0.25	0.25 0.25 0.25	0.25 0.38 0.25	0.25 0.5 0.25	0.25 0.63 0.25	0.25 0.75 0.25	0.25 0.88 0.25	0.25 1.0 0.25
04	0.25 0.0 0.38	0.25 0.13 0.38	0.25 0.25 0.38	0.25 0.37 0.38	0.25 0.5 0.37	0.25 0.63 0.37	0.25 0.75 0.37	0.25 0.88 0.37	0.25 1.0 0.37
05	0.25 0.0 0.5	0.25 0.13 0.5	0.25 0.25 0.5	0.25 0.37 0.5	0.25 0.5 0.5	0.25 0.63 0.5	0.25 0.75 0.5	0.25 0.88 0.5	0.25 1.0 0.5
06	0.25 0.0 0.63	0.25 0.13 0.63	0.25 0.25 0.63	0.25 0.37 0.63	0.25 0.5 0.63	0.25 0.62 0.63	0.25 0.75 0.62	0.25 0.88 0.62	0.25 1.0 0.62
07	0.25 0.0 0.75	0.25 0.13 0.75	0.25 0.25 0.75	0.25 0.37 0.75	0.25 0.5 0.75	0.25 0.62 0.75	0.25 0.75 0.75	0.25 0.88 0.75	0.25 1.0 0.75
08	0.25 0.0 0.88	0.25 0.13 0.88	0.25 0.25 0.88	0.25 0.37 0.88	0.25 0.5 0.88	0.25 0.62 0.88	0.25 0.75 0.88	0.25 0.87 0.88	0.25 1.0 0.87
09	0.25 0.0 1.0	0.25 0.13 1.0	0.25 0.25 1.0	0.25 0.37 1.0	0.25 0.5 1.0	0.25 0.62 1.0	0.25 0.75 1.0	0.25 0.87 1.0	0.25 1.0 1.0
10	0.63 0.0 0.0	0.63 0.12 0.0	0.63 0.25 0.0	0.63 0.37 0.0	0.63 0.5 0.0	0.62 0.63 0.0	0.62 0.75 0.0	0.62 0.88 0.0	0.62 1.0 0.0
11	0.63 0.0 0.12	0.63 0.13 0.13	0.63 0.25 0.13	0.63 0.37 0.13	0.63 0.5 0.13	0.62 0.63 0.13	0.62 0.75 0.13	0.62 0.88 0.13	0.62 1.0 0.13
12	0.63 0.0 0.25	0.63 0.13 0.25	0.63 0.25 0.25	0.63 0.37 0.25	0.63 0.5 0.25	0.62 0.63 0.25	0.62 0.75 0.25	0.62 0.88 0.25	0.62 1.0 0.25
13	0.63 0.0 0.37	0.63 0.13 0.37	0.63 0.25 0.37	0.63 0.38 0.38	0.63 0.5 0.38	0.62 0.63 0.38	0.62 0.75 0.38	0.62 0.88 0.38	0.62 1.0 0.38
14	0.63 0.0 0.5	0.63 0.13 0.5	0.63 0.25 0.5	0.63 0.38 0.5	0.63 0.5 0.5	0.62 0.63 0.5	0.62 0.75 0.5	0.62 0.88 0.5	0.62 1.0 0.5
15	0.62 0.0 0.63	0.62 0.13 0.63	0.62 0.25 0.63	0.62 0.38 0.63	0.62 0.5 0.63	0.63 0.63 0.63	0.63 0.75 0.63	0.63 0.88 0.63	0.63 1.0 0.63
16	0.62 0.0 0.75	0.62 0.13 0.75	0.62 0.25 0.75	0.62 0.38 0.75	0.62 0.5 0.75	0.63 0.63 0.75	0.63 0.75 0.75	0.63 0.88 0.75	0.63 1.0 0.75
17	0.62 0.0 0.88	0.62 0.13 0.88	0.62 0.25 0.88	0.62 0.38 0.88	0.62 0.5 0.88	0.63 0.63 0.88	0.63 0.75 0.88	0.63 0.87 0.88	0.63 1.0 0.87
18	0.62 0.0 1.0	0.62 0.13 1.0	0.62 0.25 1.0	0.62 0.38 1.0	0.62 0.5 1.0	0.63 0.63 1.0	0.63 0.75 1.0	0.63 0.87 1.0	0.63 1.0 1.0
19	1.0 0.0 0.0	1.0 0.12 0.0	1.0 0.25 0.0	1.0 0.37 0.0	1.0 0.5 0.0	1.0 0.62 0.0	1.0 0.75 0.0	1.0 0.87 0.0	1.0 1.0 0.0
20	1.0 0.0 0.12	1.0 0.13 0.13	1.0 0.25 0.13	1.0 0.37 0.13	1.0 0.5 0.13	1.0 0.62 0.13	1.0 0.75 0.13	1.0 0.87 0.13	1.0 1.0 0.13
21	1.0 0.0 0.25	1.0 0.13 0.25	1.0 0.25 0.25	1.0 0.37 0.25	1.0 0.5 0.25	1.0 0.62 0.25	1.0 0.75 0.25	1.0 0.87 0.25	1.0 1.0 0.25
22	1.0 0.0 0.37	1.0 0.13 0.37	1.0 0.25 0.37	1.0 0.38 0.38	1.0 0.5 0.38	1.0 0.62 0.38	1.0 0.75 0.38	1.0 0.87 0.38	1.0 1.0 0.38
23	1.0 0.0 0.5	1.0 0.13 0.5	1.0 0.25 0.5	1.0 0.38 0.5	1.0 0.5 0.5	1.0 0.62 0.5	1.0 0.75 0.5	1.0 0.87 0.5	1.0 1.0 0.5
24	1.0 0.0 0.62	1.0 0.13 0.62	1.0 0.25 0.62	1.0 0.38 0.62	1.0 0.5 0.62	1.0 0.63 0.63	1.0 0.75 0.63	1.0 0.87 0.63	1.0 1.0 0.63
25	1.0 0.0 0.75	1.0 0.13 0.75	1.0 0.25 0.75	1.0 0.38 0.75	1.0 0.5 0.75	1.0 0.63 0.75	1.0 0.75 0.75	1.0 0.87 0.75	1.0 1.0 0.75
26	1.0 0.0 0.87	1.0 0.13 0.87	1.0 0.25 0.87	1.0 0.38 0.87	1.0 0.5 0.87	1.0 0.63 0.87	1.0 0.75 0.87	1.0 0.88 0.88	1.0 1.0 0.88
27	1.0 0.0 1.0	1.0 0.13 1.0	1.0 0.25 1.0	1.0 0.38 1.0	1.0 0.5 1.0	1.0 0.63 1.0	1.0 0.75 1.0	1.0 0.88 1.0	1.0 1.0 1.0

	b	c	d	e	f	g	h	i	j	k	***lab*olv****		
01	1.0 1.0 1.0	1.0 0.88 0.88	1.0 0.75 0.75	1.0 0.63 0.63	1.0 0.5 0.5	1.0 0.38 0.38	1.0 0.25 0.25	1.0 0.13 0.13	1.0 0.0 0.0	0.0 0.0 0.0	0.0 0.0 0.0	0.0 0.0 0.0	0.0 0.0 0.0
02	0.88 1.0 1.0	0.88 0.88 0.88	0.88 0.75 0.75	0.88 0.63 0.63	0.88 0.5 0.5	0.88 0.38 0.38	0.88 0.25 0.25	0.88 0.13 0.13	0.88 0.0 0.0	0.13 0.13 0.13	0.13 0.13 0.13	0.13 0.13 0.13	0.13 0.13 0.13
03	0.75 1.0 1.0	0.75 0.87 0.88	0.75 0.75 0.75	0.75 0.63 0.63	0.75 0.5 0.5	0.75 0.38 0.38	0.75 0.25 0.25	0.75 0.13 0.13	0.75 0.0 0.0	0.25 0.25 0.25	0.25 0.25 0.25	0.25 0.25 0.25	0.25 0.25 0.25
04	0.63 1.0 1.0	0.63 0.87 0.88	0.63 0.75 0.75	0.63 0.63 0.63	0.63 0.5 0.5	0.63 0.38 0.38	0.63 0.25 0.25	0.63 0.13 0.13	0.63 0.0 0.0	0.38 0.38 0.38	0.38 0.38 0.38	0.38 0.38 0.38	0.38 0.38 0.38
05	0.5 1.0 1.0	0.5 0.87 0.88	0.5 0.75 0.75	0.5 0.62 0.63	0.5 0.5 0.5	0.5 0.38 0.38	0.5 0.25 0.25	0.5 0.13 0.13	0.5 0.0 0.0	0.5 0.5 0.5	0.5 0.5 0.5	0.5 0.5 0.5	0.5 0.5 0.5
06	0.38 1.0 1.0	0.38 0.87 0.88	0.38 0.75 0.75	0.38 0.62 0.63	0.38 0.5 0.5	0.38 0.38 0.38	0.38 0.25 0.25	0.38 0.13 0.13	0.38 0.0 0.0	0.63 0.63 0.63	0.63 0.63 0.63	0.63 0.63 0.63	0.63 0.63 0.63
07	0.25 1.0 1.0	0.25 0.87 0.88	0.25 0.75 0.75	0.25 0.62 0.63	0.25 0.5 0.5	0.25 0.37 0.38	0.25 0.25 0.25	0.25 0.13 0.13	0.25 0.0 0.0	0.75 0.75 0.75	0.75 0.75 0.75	0.75 0.75 0.75	0.75 0.75 0.75
08	0.13 1.0 1.0	0.13 0.87 0.88	0.13 0.75 0.75	0.13 0.62 0.63	0.13 0.5 0.5	0.13 0.37 0.38	0.13 0.25 0.25	0.13 0.13 0.13	0.13 0.0 0.0	0.88 0.88 0.88	0.88 0.88 0.88	0.88 0.88 0.88	0.88 0.88 0.88
09	0.0 1.0 1.0	0.0 0.87 0.88	0.0 0.75 0.75	0.0 0.62 0.63	0.0 0.5 0.5	0.0 0.37 0.38	0.0 0.25 0.25	0.0 0.12 0.13	0.0 0.0 0.0	1.0 1.0 1.0	1.0 1.0 1.0	1.0 1.0 1.0	1.0 1.0 1.0
10	1.0 1.0 1.0	1.0 1.0 0.88	1.0 1.0 0.75	1.0 1.0 0.63	1.0 1.0 0.5	1.0 1.0 0.38	1.0 1.0 0.25	1.0 1.0 0.13	1.0 1.0 0.0	0.0 0.0 0.0	0.0 0.0 0.0	0.0 0.0 0.0	0.0 0.0 0.0
11	0.88 0.88 1.0	0.88 0.88 0.88	0.87 0.88 0.75	0.87 0.88 0.63	0.87 0.88 0.5	0.87 0.88 0.38	0.87 0.88 0.25	0.87 0.88 0.13	0.87 0.88 0.0	0.07 0.07 0.07	0.07 0.07 0.07	0.07 0.07 0.07	0.07 0.07 0.07
12	0.75 0.75 1.0	0.75 0.75 0.88	0.75 0.75 0.75	0.75 0.75 0.63	0.75 0.75 0.5	0.75 0.75 0.38	0.75 0.75 0.25	0.75 0.75 0.13	0.75 0.75 0.0	0.13 0.13 0.13	0.13 0.13 0.13	0.13 0.13 0.13	0.13 0.13 0.13
13	0.63 0.63 1.0	0.63 0.63 0.88	0.63 0.63 0.75	0.63 0.63 0.63	0.62 0.63 0.5	0.62 0.63 0.38	0.62 0.63 0.25	0.62 0.63 0.13	0.62 0.63 0.0	0.2 0.2 0.2	0.2 0.2 0.2	0.2 0.2 0.2	0.2 0.2 0.2
14	0.5 0.5 1.0	0.5 0.5 0.88	0.5 0.5 0.75	0.5 0.5 0.63	0.5 0.5 0.5	0.5 0.5 0.38	0.5 0.5 0.25	0.5 0.5 0.13	0.5 0.5 0.0	0.27 0.27 0.27	0.27 0.27 0.27	0.27 0.27 0.27	0.27 0.27 0.27
15	0.38 0.38 1.0	0.38 0.38 0.88	0.38 0.38 0.75	0.38 0.38 0.63	0.38 0.38 0.5	0.38 0.38 0.38	0.37 0.38 0.25	0.37 0.38 0.13	0.37 0.38 0.0	0.33 0.33 0.33	0.33 0.33 0.33	0.33 0.33 0.33	0.33 0.33 0.33
16	0.25 0.25 1.0	0.25 0.25 0.88	0.25 0.25 0.75	0.25 0.25 0.63	0.25 0.25 0.5	0.25 0.25 0.38	0.25 0.25 0.25	0.25 0.25 0.13	0.25 0.25 0.0	0.4 0.4 0.4	0.4 0.4 0.4	0.4 0.4 0.4	0.4 0.4 0.4
17	0.13 0.13 1.0	0.13 0.13 0.88	0.13 0.13 0.75	0.13 0.13 0.63	0.13 0.13 0.5	0.13 0.13 0.38	0.13 0.13 0.25	0.13 0.13 0.13	0.12 0.13 0.0	0.47 0.47 0.47	0.47 0.47 0.47	0.47 0.47 0.47	0.47 0.47 0.47
18	0.0 0.0 1.0	0.0 0.0 0.88	0.0 0.0 0.75	0.0 0.0 0.63	0.0 0.0 0.5	0.0 0.0 0.38	0.0 0.0 0.25	0.0 0.0 0.13	0.0 0.0 0.0	0.53 0.53 0.53	0.53 0.53 0.53	0.53 0.53 0.53	0.53 0.53 0.53
19	1.0 1.0 1.0	0.88 1.0 0.88	0.75 1.0 0.75	0.63 1.0 0.63	0.5 1.0 0.5	0.38 1.0 0.38	0.25 1.0 0.25	0.13 1.0 0.13	0.0 1.0 0.0	0.6 0.6 0.6	0.6 0.6 0.6	0.6 0.6 0.6	0.6 0.6 0.6
20	1.0 0.88 1.0	0.88 0.88 0.88	0.75 0.88 0.75	0.63 0.88 0.63	0.5 0.88 0.5	0.38 0.88 0.38	0.25 0.88 0.25	0.13 0.88 0.13	0.0 0.88 0.0	0.67 0.67 0.67	0.67 0.67 0.67	0.67 0.67 0.67	0.67 0.67 0.67
21	1.0 0.75 1.0	0.87 0.75 0.88	0.75 0.75 0.75	0.63 0.75 0.63	0.5 0.75 0.5	0.38 0.75 0.38	0.25 0.75 0.25	0.13 0.75 0.13	0.0 0.75 0.0	0.73 0.73 0.73	0.73 0.73 0.73	0.73 0.73 0.73	0.73 0.73 0.73
22	1.0 0.63 1.0	0.87 0.63 0.88	0.75 0.63 0.75	0.63 0.63 0.63	0.5 0.63 0.5	0.38 0.63 0.38	0.25 0.63 0.25	0.13 0.63 0.13	0.0 0.63 0.0	0.8 0.8 0.8	0.8 0.8 0.8	0.8 0.8 0.8	0.8 0.8 0.8
23	1.0 0.5 1.0	0.87 0.5 0.88	0.75 0.5 0.75	0.62 0.5 0.63	0.5 0.5 0.5	0.38 0.5 0.38	0.25 0.5 0.25	0.13 0.5 0.13	0.0 0.5 0.0	0.87 0.87 0.87	0.87 0.87 0.87	0.87 0.87 0.87	0.87 0.87 0.87
24	1.0 0.38 1.0	0.87 0.38 0.88	0.75 0.38 0.75	0.62 0.38 0.63	0.5 0.38 0.5	0.38 0.38 0.38	0.25 0.38 0.25	0.13 0.38 0.13	0.0 0.38 0.0	0.93 0.93 0.93	0.93 0.93 0.93	0.93 0.93 0.93	0.93 0.93 0.93
25	1.0 0.25 1.0	0.87 0.25 0.88	0.75 0.25 0.75	0.62 0.25 0.63	0.5 0.25 0.5	0.37 0.25 0.38	0.25 0.25 0.25	0.13 0.25 0.13	0.0 0.25 0.0	1.0 1.0 1.0	1.0 1.0 1.0	1.0 1.0 1.0	1.0 1.0 1.0
26	1.0 0.13 1.0	0.87 0.13 0.88	0.75 0.13 0.75	0.62 0.13 0.63	0.5 0.13 0.5	0.37 0.13 0.38	0.25 0.13 0.25	0.13 0.13 0.13	0.0 0.13 0.0	0.0 0.0 0.0	1.0 0.0 0.0	1.0 1.0 0.0	0.0 1.0 0.0
27	1.0 0.0 1.0	0.87 0.0 0.88	0.75 0.0 0.75	0.62 0.0 0.63	0.5 0.0 0.5	0.37 0.0 0.38	0.25 0.0 0.25	0.12 0.0 0.13	0.0 0.0 0.0	1.0 1.0 1.0	0.0 1.0 1.0	0.0 0.0 1.0	1.0 0.0 1.0

	A	B	C	D	E	F	G	H	I	J	K	L	M	N	O	P	Q	R	S	T	U	V	W	X	Y	Z	a	b	c	d	e	f	g	h	i	j	k	lab*rgb*		
01	0.0	0.02	0.03	0.05	0.07	0.09	0.1	0.12	0.14	0.13	0.12	0.14	0.15	0.17	0.19	0.2	0.22	0.24	0.25	0.25	0.24	0.25	0.27	0.29	0.3	0.32	0.34	1.0	1.0	1.0	1.0	1.0	1.0	1.0	1.0	1.0	0.0	0.0	0.0	0.0
	0.0	0.13	0.25	0.38	0.5	0.63	0.75	0.88	1.0	0.01	0.13	0.25	0.38	0.5	0.63	0.75	0.88	1.0	0.02	0.14	0.25	0.38	0.5	0.63	0.75	0.88	1.0	1.0	0.89	0.77	0.66	0.54	0.43	0.32	0.2	0.09	0.0	0.0	0.0	0.0
	0.0	0.0	0.0	0.0	0.0	0.0	0.0	0.0	0.0	0.0	0.0	0.0	0.0	0.0	0.0	0.0	0.0	0.0	0.0	0.0	0.0	0.0	0.0	0.0	0.0	0.0	0.0	1.0	0.88	0.75	0.63	0.5	0.38	0.25	0.13	0.0	0.0	0.0	0.0	0.0
02	0.06	0.0	0.0	0.0	0.0	0.0	0.0	0.0	0.0	0.13	0.13	0.14	0.16	0.18	0.19	0.21	0.23	0.25	0.25	0.25	0.24	0.26	0.28	0.29	0.31	0.33	0.35	0.88	0.88	0.88	0.88	0.88	0.88	0.88	0.88	0.88	0.13	0.13	0.13	0.13
	0.0	0.09	0.25	0.38	0.5	0.63	0.75	0.88	1.0	0.0	0.13	0.25	0.38	0.5	0.63	0.75	0.88	1.0	0.0	0.14	0.25	0.38	0.5	0.63	0.75	0.88	1.0	0.96	0.88	0.76	0.65	0.53	0.42	0.3	0.19	0.08	0.13	0.13	0.13	0.13
	0.13	0.13	0.14	0.12	0.1	0.08	0.05	0.03	0.01	0.07	0.13	0.13	0.13	0.13	0.13	0.13	0.13	0.13	0.06	0.13	0.13	0.13	0.13	0.13	0.13	0.13	0.13	1.0	0.88	0.75	0.63	0.5	0.38	0.25	0.13	0.0	0.13	0.13	0.13	0.13
03	0.12	0.0	0.0	0.0	0.0	0.0	0.0	0.0	0.0	0.24	0.18	0.13	0.13	0.13	0.13	0.13	0.13	0.13	0.25	0.25	0.25	0.27	0.28	0.3	0.32	0.34	0.35	0.75	0.75	0.75	0.75	0.75	0.75	0.75	0.75	0.75	0.25	0.25	0.25	0.25
	0.0	0.02	0.17	0.38	0.5	0.63	0.75	0.88	1.0	0.0	0.13	0.21	0.38	0.5	0.63	0.75	0.88	1.0	0.0	0.13	0.25	0.38	0.5	0.63	0.75	0.88	1.0	0.92	0.84	0.75	0.64	0.52	0.41	0.29	0.18	0.07	0.25	0.25	0.25	0.25
	0.25	0.25	0.25	0.31	0.28	0.26	0.24	0.22	0.2	0.25	0.25	0.25	0.27	0.24	0.22	0.2	0.18	0.16	0.14	0.2	0.25	0.25	0.25	0.25	0.25	0.25	0.25	1.0	0.88	0.75	0.63	0.5	0.38	0.25	0.13	0.0	0.25	0.25	0.25	0.25
04	0.18	0.04	0.0	0.0	0.0	0.0	0.0	0.0	0.0	0.3	0.24	0.13	0.13	0.13	0.13	0.13	0.13	0.13	0.38	0.36	0.31	0.25	0.25	0.25	0.25	0.25	0.25	0.63	0.63	0.63	0.63	0.63	0.63	0.63	0.63	0.63	0.38	0.38	0.38	0.38
	0.0	0.0	0.11	0.26	0.5	0.63	0.75	0.88	1.0	0.0	0.13	0.15	0.3	0.5	0.63	0.75	0.88	1.0	0.0	0.13	0.25	0.34	0.5	0.63	0.75	0.88	1.0	0.88	0.8	0.71	0.63	0.51	0.4	0.28	0.17	0.05	0.38	0.38	0.38	0.38
	0.38	0.38	0.38	0.38	0.47	0.45	0.43	0.4	0.38	0.38	0.38	0.38	0.38	0.43	0.41	0.39	0.36	0.34	0.33	0.38	0.38	0.38	0.39	0.37	0.35	0.33	0.3	1.0	0.88	0.75	0.63	0.5	0.38	0.25	0.13	0.0	0.38	0.38	0.38	0.38
05	0.24	0.09	0.0	0.0	0.0	0.0	0.0	0.0	0.0	0.36	0.3	0.16	0.13	0.13	0.13	0.13	0.13	0.13	0.48	0.42	0.37	0.25	0.25	0.25	0.25	0.25	0.25	0.5	0.5	0.5	0.5	0.5	0.5	0.5	0.5	0.5	0.5	0.5	0.5	0.5
	0.0	0.0	0.05	0.2	0.34	0.62	0.75	0.88	1.0	0.0	0.13	0.13	0.24	0.38	0.63	0.75	0.88	1.0	0.0	0.13	0.25	0.27	0.42	0.63	0.75	0.88	1.0	0.84	0.76	0.67	0.59	0.5	0.39	0.27	0.16	0.04	0.5	0.5	0.5	0.5
	0.5	0.5	0.5	0.5	0.5	0.63	0.61	0.59	0.57	0.5	0.5	0.5	0.5	0.5	0.59	0.57	0.55	0.53	0.5	0.5	0.5	0.5	0.5	0.56	0.53	0.51	0.49	1.0	0.88	0.75	0.63	0.5	0.38	0.25	0.13	0.0	0.5	0.5	0.5	0.5
06	0.3	0.15	0.01	0.0	0.0	0.0	0.0	0.0	0.0	0.42	0.36	0.22	0.13	0.13	0.13	0.13	0.13	0.13	0.54	0.48	0.43	0.29	0.25	0.25	0.25	0.25	0.25	0.38	0.38	0.38	0.38	0.38	0.38	0.38	0.38	0.38	0.63	0.63	0.63	0.63
	0.0	0.0	0.0	0.14	0.28	0.43	0.7	0.88	1.0	0.0	0.13	0.13	0.17	0.32	0.47	0.74	0.88	1.0	0.0	0.13	0.25	0.25	0.36	0.51	0.75	0.88	1.0	0.81	0.72	0.63	0.55	0.46	0.38	0.26	0.15	0.03	0.63	0.63	0.63	0.63
	0.63	0.63	0.63	0.63	0.63	0.63	0.75	0.78	0.75	0.63	0.63	0.63	0.63	0.63	0.63	0.75	0.74	0.71	0.63	0.63	0.63	0.63	0.63	0.63	0.72	0.7	0.68	1.0	0.88	0.75	0.63	0.5	0.38	0.25	0.13	0.0	0.63	0.63	0.63	0.63
07	0.36	0.21	0.07	0.0	0.0	0.0	0.0	0.0	0.0	0.48	0.42	0.28	0.14	0.13	0.13	0.13	0.13	0.13	0.59	0.54	0.49	0.34	0.25	0.25	0.25	0.25	0.25	0.25	0.25	0.25	0.25	0.25	0.25	0.25	0.25	0.25	0.75	0.75	0.75	0.75
	0.0	0.0	0.0	0.07	0.22	0.37	0.52	0.79	1.0	0.0	0.13	0.13	0.13	0.26	0.41	0.56	0.83	1.0	0.0	0.13	0.25	0.25	0.3	0.45	0.59	0.87	1.0	0.77	0.68	0.59	0.51	0.42	0.34	0.25	0.14	0.02	0.75	0.75	0.75	0.75
	0.75	0.75	0.75	0.75	0.75	0.75	0.75	0.88	0.94	0.75	0.75	0.75	0.75	0.75	0.75	0.75	0.88	0.9	0.75	0.75	0.75	0.75	0.75	0.75	0.75	0.88	0.86	1.0	0.88	0.75	0.63	0.5	0.38	0.25	0.13	0.0	0.75	0.75	0.75	0.75
08	0.42	0.27	0.13	0.0	0.0	0.0	0.0	0.0	0.0	0.53	0.48	0.34	0.2	0.13	0.13	0.13	0.13	0.13	0.65	0.6	0.55	0.4	0.26	0.25	0.25	0.25	0.25	0.13	0.13	0.13	0.13	0.13	0.13	0.13	0.13	0.13	0.88	0.88	0.88	0.88
	0.0	0.0	0.0	0.01	0.16	0.31	0.46	0.6	0.87	0.0	0.13	0.13	0.13	0.2	0.35	0.49	0.64	0.91	0.0	0.13	0.25	0.25	0.25	0.39	0.53	0.68	0.95	0.73	0.64	0.56	0.47	0.38	0.3	0.21	0.13	0.01	0.88	0.88	0.88	0.88
	0.88	0.88	0.88	0.88	0.88	0.88	0.88	0.88	1.0	0.88	0.88	0.88	0.88	0.88	0.88	0.88	0.88	1.0	0.88	0.88	0.88	0.88	0.88	0.88	0.88	0.88	1.0	1.0	0.88	0.75	0.63	0.5	0.38	0.25	0.13	0.0	0.88	0.88	0.88	0.88
09	0.47	0.33	0.19	0.05	0.0	0.0	0.0	0.0	0.0	0.59	0.54	0.4	0.26	0.13	0.13	0.13	0.13	0.13	0.71	0.66	0.61	0.46	0.32	0.25	0.25	0.25	0.25	0.0	0.0	0.0	0.0	0.0	0.0	0.0	0.0	0.0	1.0	1.0	1.0	1.0
	0.0	0.0	0.0	0.0	0.1	0.25	0.39	0.54	0.69	0.0	0.13	0.13	0.13	0.14	0.28	0.43	0.58	0.73	0.0	0.13	0.25	0.25	0.25	0.32	0.47	0.62	0.77	0.69	0.6	0.52	0.43	0.34	0.26	0.17	0.09	0.0	1.0	1.0	1.0	1.0
	1.0	1.0	1.0	1.0	1.0	1.0	1.0	1.0	1.0	1.0	1.0	1.0	1.0	1.0	1.0	1.0	1.0	1.0	1.0	1.0	1.0	1.0	1.0	1.0	1.0	1.0	1.0	1.0	0.88	0.75	0.63	0.5	0.38	0.25	0.13	0.0	1.0	1.0	1.0	1.0
10	0.38	0.38	0.38	0.35	0.37	0.39	0.41	0.42	0.44	0.5	0.5	0.5	0.5	0.47	0.49	0.51	0.52	0.54	0.63	0.63	0.63	0.63	0.63	0.59	0.61	0.62	0.64	1.0	0.99	0.99	0.98	0.97	0.97	0.96	0.95	0.94	0.0	0.0	0.0	0.0
	0.03	0.15	0.28	0.38	0.5	0.63	0.75	0.88	1.0	0.04	0.17	0.29	0.41	0.5	0.63	0.75	0.88	1.0	0.05	0.18	0.3	0.42	0.54	0.63	0.75	0.88	1.0	1.0	1.0	1.0	1.0	1.0	1.0	1.0	1.0	1.0	0.0	0.0	0.0	0.0
	0.0	0.0	0.0	0.0	0.0	0.0	0.0	0.0	0.0	0.0	0.0	0.0	0.0	0.0	0.0	0.0	0.0	0.0	0.0	0.0	0.0	0.0	0.0	0.0	0.0	0.0	0.0	1.0	0.88	0.75	0.63	0.5	0.38	0.25	0.13	0.0	0.0	0.0	0.0	0.0
11	0.38	0.38	0.38	0.36	0.38	0.4	0.41	0.43	0.45	0.5	0.5	0.5	0.5	0.48	0.5	0.51	0.53	0.55	0.63	0.63	0.63	0.63	0.63	0.6	0.61	0.63	0.65	0.93	0.88	0.87	0.86	0.85	0.85	0.84	0.83	0.83	0.07	0.07	0.07	0.07
	0.0	0.15	0.27	0.38	0.5	0.63	0.75	0.88	1.0	0.0	0.16	0.28	0.4	0.5	0.63	0.75	0.88	1.0	0.0	0.17	0.29	0.41	0.53	0.63	0.75	0.88	1.0	0.88	0.88	0.88	0.88	0.88	0.88	0.88	0.88	0.88	0.07	0.07	0.07	0.07
	0.05	0.13	0.13	0.13	0.13	0.13	0.13	0.13	0.13	0.03	0.13	0.13	0.13	0.13	0.13	0.13	0.13	0.13	0.02	0.13	0.13	0.13	0.13	0.13	0.13	0.13	0.13	1.0	0.88	0.75	0.63	0.5	0.38	0.25	0.13	0.0	0.07	0.07	0.07	0.07
12	0.38	0.38	0.38	0.37	0.39	0.4	0.42	0.44	0.45	0.5	0.5	0.5	0.5	0.49	0.5	0.52	0.54	0.55	0.63	0.63	0.63	0.63	0.63	0.6	0.62	0.64	0.66	0.87	0.81	0.75	0.74	0.74	0.73	0.72	0.72	0.71	0.13	0.13	0.13	0.13
	0.0	0.13	0.26	0.38	0.5	0.63	0.75	0.88	1.0	0.0	0.13	0.27	0.39	0.5	0.63	0.75	0.88	1.0	0.0	0.13	0.28	0.4	0.53	0.63	0.75	0.88	1.0	0.75	0.75	0.75	0.75	0.75	0.75	0.75	0.75	0.75	0.13	0.13	0.13	0.13
	0.13	0.18	0.25	0.25	0.25	0.25	0.25	0.25	0.25	0.12	0.17	0.25	0.25	0.25	0.25	0.25	0.25	0.25	0.1	0.16	0.25	0.25	0.25	0.25	0.25	0.25	0.25	1.0	0.88	0.75	0.63	0.5	0.38	0.25	0.13	0.0	0.13	0.13	0.13	0.13
13	0.38	0.38	0.38	0.38	0.39	0.41	0.43	0.44	0.46	0.5	0.5	0.5	0.5	0.49	0.51	0.53	0.54	0.56	0.63	0.63	0.63	0.63	0.63	0.61	0.63	0.65	0.66	0.8	0.74	0.68	0.63	0.62	0.61	0.6	0.6	0.59	0.2	0.2	0.2	0.2
	0.0	0.13	0.25	0.38	0.5	0.63	0.75	0.88	1.0	0.0	0.13	0.25	0.39	0.5	0.63	0.75	0.88	1.0	0.0	0.13	0.25	0.4	0.52	0.63	0.75	0.88	1.0	0.63	0.63	0.63	0.63	0.63	0.63	0.63	0.63	0.63	0.2	0.2	0.2	0.2
	0.21	0.27	0.32	0.38	0.38	0.38	0.38	0.38	0.38	0.2	0.25	0.31	0.38	0.38	0.38	0.38	0.38	0.38	0.19	0.24	0.3	0.38	0.38	0.38	0.38	0.38	0.38	1.0	0.88	0.75	0.63	0.5	0.38	0.25	0.13	0.0	0.2	0.2	0.2	0.2
14	0.5	0.5	0.49	0.43	0.38	0.38	0.38	0.38	0.38	0.5	0.5	0.5	0.5	0.5	0.52	0.53	0.55	0.57	0.63	0.63	0.63	0.63	0.63	0.62	0.64	0.65	0.67	0.74	0.68	0.62	0.56	0.5	0.49	0.49	0.48	0.47	0.27	0.27	0.27	0.27
	0.0	0.13	0.25	0.38	0.46	0.63	0.75	0.88	1.0	0.0	0.13	0.25	0.38	0.5	0.63	0.75	0.88	1.0	0.0	0.13	0.25	0.38	0.51	0.63	0.75	0.88	1.0	0.5	0.5	0.5	0.5	0.5	0.5	0.5	0.5	0.5	0.27	0.27	0.27	0.27
	0.4	0.46	0.5	0.5	0.5	0.52	0.49	0.47	0.45	0.29	0.34	0.39	0.45	0.5	0.5	0.5	0.5	0.5	0.27	0.33	0.38	0.43	0.5	0.5	0.5	0.5	0.5	1.0	0.88	0.75	0.63	0.5	0.38	0.25	0.13	0.0	0.27	0.27	0.27	0.27
15	0.63	0.6	0.55	0.49	0.38	0.38	0.38	0.38	0.38	0.63	0.63	0.63	0.61	0.56	0.5	0.5	0.5	0.5	0.63	0.63	0.63	0.63	0.63	0.63	0.64	0.66	0.68	0.67	0.61	0.55	0.49	0.43	0.38	0.37	0.36	0.35	0.33	0.33	0.33	0.33
	0.0	0.13	0.25	0.38	0.4	0.55	0.75	0.88	1.0	0.0	0.13	0.25	0.38	0.5	0.59	0.75	0.88	1.0	0.0	0.13	0.25	0.38	0.5	0.63	0.75	0.88	1.0	0.38	0.38	0.38	0.38	0.38	0.38	0.38	0.38	0.38	0.33	0.33	0.33	0.33
	0.6	0.63	0.63	0.63	0.63	0.63	0.68	0.66	0.64	0.48	0.53	0.58	0.63	0.63	0.63	0.64	0.62	0.6	0.36	0.41	0.46	0.52	0.57	0.63	0.63	0.63	0.63	1.0	0.88	0.75	0.63	0.5	0.38	0.25	0.13	0.0	0.33	0.33	0.33	0.33
16	0.71	0.66	0.61	0.55	0.41	0.38	0.38	0.38	0.38	0.75	0.75	0.73	0.67	0.62	0.5	0.5	0.5	0.5	0.75	0.75	0.75	0.75	0.74	0.68	0.63	0.63	0.63	0.61	0.55	0.49	0.43	0.37	0.31	0.25	0.24	0.24	0.4	0.4	0.4	0.4
	0.0	0.13	0.25	0.38	0.38	0.49	0.63	0.88	1.0	0.0	0.13	0.25	0.38	0.5	0.52	0.67	0.88	1.0	0.0	0.13	0.25	0.38	0.5	0.63	0.71	0.88	1.0	0.25	0.25	0.25	0.25	0.25	0.25	0.25	0.25	0.25	0.4	0.4	0.4	0.4
	0.75	0.75	0.75	0.75	0.75	0.75	0.75	0.84	0.82	0.67	0.72	0.75	0.75	0.75	0.75	0.75	0.81	0.78	0.55	0.6	0.65	0.71	0.75	0.75	0.75	0.77	0.74	1.0	0.88	0.75	0.63	0.5	0.38	0.25	0.13	0.0	0.4	0.4	0.4	0.4
17	0.77	0.72	0.67	0.61	0.47	0.38	0.38	0.38	0.38	0.88	0.84	0.79	0.73	0.68	0.54	0.5	0.5	0.5	0.88	0.88	0.88	0.85	0.8	0.74	0.63	0.63	0.63	0.54	0.48	0.42	0.36	0.3	0.24	0.18	0.13	0.12	0.47	0.47	0.47	0.47
	0.0	0.13	0.25	0.38	0.38	0.42	0.57	0.72	0.99	0.0	0.13	0.25	0.38	0.5	0.5	0.61	0.76	1.0	0.0	0.13	0.25	0.38	0.5	0.63	0.65	0.8	1.0	0.13	0.13	0.13	0.13	0.13	0.13	0.13	0.13	0.13	0.47	0.47	0.47	0.47
	0.88	0.88	0.88	0.88	0.88	0.88	0.88	0.88	1.0	0.86	0.88	0.88	0.88	0.88	0.88	0.88	0.88	0.97	0.74	0.79	0.85	0.88	0.88	0.88	0.88	0.88	0.93	1.0	0.88	0.75	0.63	0.5	0.38	0.25	0.13	0.0	0.47	0.47	0.47	0.47
18	0.83	0.78	0.73	0.67	0.53	0.39	0.38	0.38	0.38	0.95	0.9	0.84	0.79	0.74	0.59	0.5	0.5	0.5	1.0	1.0	0.96	0.91	0.86	0.8	0.66	0.63	0.63	0.47	0.42	0.36	0.3	0.24	0.18	0.12	0.06	0.0	0.53	0.53	0.53	0.53
	0.0	0.13	0.25	0.38	0.38	0.38	0.51	0.66	0.81	0.0	0.13	0.25	0.38	0.5	0.5	0.55	0.7	0.84	0.0	0.13	0.25	0.38	0.5	0.63	0.63	0.74	0.88	0.0	0.0	0.0	0.0	0.0	0.0	0.0	0.0	0.0	0.53	0.53	0.53	0.53
	1.0	1.0	1.0	1.0	1.0	1.0	1.0	1.0	1.0	1.0	1.0	1.0	1.0	1.0	1.0	1.0	1.0	1.0	0.93	0.98	1.0	1.0	1.0	1.0	1.0	1.0	1.0	1.0	0.88	0.75	0.63	0.5	0.38	0.25	0.13	0.0	0.53	0.53	0.53	0.53
19	0.75	0.75	0.75	0.75	0.75	0.75	0.71	0.73	0.74	0.88	0.88	0.88	0.88	0.88	0.88	0.88	0.83	0.84	1.0	1.0	1.0	1.0	1.0	1.0	1.0	1.0	0.94	1.0	0.89	0.78	0.68	0.57	0.46	0.35	0.25	0.14	0.6	0.6	0.6	0.6
	0.07	0.19	0.31	0.43	0.55	0.67	0.75	0.88	1.0	0.08	0.2	0.32	0.44	0.56	0.68	0.8	0.88	1.0	0.09	0.21	0.33	0.45	0.57	0.69	0.82	0.94	1.0	1.0	1.0	1.0	1.0	1.0	1.0	1.0	1.0	1.0	0.6	0.6	0.6	0.6
	0.0	0.0	0.0	0.0	0.0	0.0	0.0	0.0	0.0	0.0	0.0	0.0	0.0	0.0	0.0	0.0	0.0	0.0	0.0	0.0	0.0	0.0	0.0	0.0	0.0	0.0	0.0	1.0	0.88	0.75	0.63	0.5	0.38	0.25	0.13	0.0	0.6	0.6	0.6	0.6
20	0.75	0.75	0.75	0.75	0.75	0.75	0.72	0.73	0.75	0.88	0.88	0.88	0.88	0.88	0.88	0.88	0.83	0.85	1.0	1.0	1.0	1.0	1.0	1.0	1.0	1.0	0.95	1.0	0.88	0.77	0.66	0.55	0.44	0.34	0.23	0.12	0.67	0.67	0.67	0.67
	0.0	0.18	0.3	0.42	0.54	0.67	0.75	0.88	1.0	0.0	0.19	0.31	0.43	0.55	0.68	0.8	0.88	1.0	0.02	0.2	0.32	0.44	0.57	0.69	0.81	0.93	1.0	0.88	0.88	0.88	0.88	0.88	0.88	0.88	0.88	0.88	0.67	0.67	0.67	0.67
	0.01	0.13	0.13	0.13	0.13	0.13	0.13	0.13	0.13	0.0	0.13	0.13	0.13	0.13	0.13	0.13	0.13	0.13	0.0	0.13	0.13	0.13	0.13	0.13	0.13	0.13	0.13	0.95	0.88	0.75	0.63	0.5	0.38	0.25	0.13	0.0	0.67	0.67	0.67	0.67
21	0.75	0.75	0.75	0.75	0.75	0.75	0.72	0.74	0.76	0.88	0.88	0.88	0.88	0.88	0.88	0.88	0.84	0.86	1.0	1.0	1.0	1.0	1.0	1.0	1.0	1.0	0.96	1.0	0.88	0.75	0.64	0.53	0.43	0.32	0.21	0.1	0.73	0.73	0.73	0.73
	0.0	0.13	0.29	0.42	0.54	0.66	0.75	0.88	1.0	0.0	0.13	0.3	0.43	0.55	0.67	0.79	0.88	1.0	0.0	0.13	0.32	0.44	0.56	0.68	0.8	0.92	1.0	0.75	0.75	0.75	0.75	0.75	0.75	0.75	0.75	0.75	0.73	0.73	0.73	0.73
	0.09	0.14	0.25	0.25	0.25	0.25	0.25	0.25	0.25	0.08	0.13	0.25	0.25	0.25	0.25	0.25	0.25	0.25	0.07	0.13	0.25	0.25	0.25	0.25	0.25	0.25	0.25	0.89	0.82	0.75	0.63	0.5	0.38	0.25	0.13	0.0	0.73	0.73	0.73	0.73
22	0.75	0.75	0.75	0.75	0.75	0.75	0.73	0.75	0.76	0.88	0.88	0.88	0.88	0.88	0.88	0.88	0.85	0.86	1.0	1.0	1.0	1.0	1.0	1.0	1.0	1.0	0.97	1.0	0.88	0.75	0.63	0.52	0.41	0.3	0.19	0.09	0.8	0.8	0.8	0.8
	0.0	0.13	0.25	0.41	0.53	0.65	0.75	0.88	1.0	0.0	0.13	0.25	0.42	0.54	0.66	0.78	0.88	1.0	0.0	0.13	0.25	0.43	0.55	0.67	0.79	0.92	1.0	0.63	0.63	0.63	0.63	0.63	0.63	0.63	0.63	0.63	0.8	0.8	0.8	0.8
	0.18	0.23	0.28	0.38	0.38	0.38	0.38	0.38	0.38	0.16	0.22	0.27	0.38	0.38	0.38	0.38	0.38	0.38	0.15	0.2	0.26	0.38	0.38	0.38	0.38	0.38	0.38	0.84	0.77	0.7	0.63	0.5	0.38	0.25	0.13	0.0	0.8	0.8	0.8	0.8
23	0.75	0.75	0.75	0.75	0.75	0.75	0.74	0.75	0.77	0.88	0.88	0.88	0.88	0.88	0.88	0.88	0.85	0.87	1.0	1.0	1.0	1.0	1.0	1.0	1.0	1.0	0.97	1.0	0.88	0.75	0.63	0.5	0.39	0.28	0.18	0.07	0.87	0.87	0.87	0.87
	0.0	0.13	0.25	0.38	0.52	0.64	0.75	0.88	1.0	0.0	0.13	0.25	0.38	0.53	0.65	0.78	0.88	1.0	0.0	0.13	0.25	0.38	0.54	0.67	0.79	0.91	1.0	0.5	0.5	0.5	0.5	0.5	0.5	0.5	0.5	0.5	0.87	0.87	0.87	0.87
	0.26	0.31	0.37	0.42	0.5	0.5	0.5	0.5	0.5	0.25	0.3	0.35	0.41	0.5	0.5	0.5	0.5	0.5	0.23	0.29	0.34	0.39	0.5	0.5	0.5	0.5	0.5	0.79	0.71	0.64	0.57	0.5	0.38	0.25	0.13	0.0	0.87	0.87	0.87	0.87
24	0.75	0.75	0.75	0.75	0.75	0.75	0.74	0.76	0.78	0.88	0.88	0.88	0.88	0.88	0.88	0.88	0.86	0.88	1.0	1.0	1.0	1.0	1.0	1.0	1.0	1.0	0.98	1.0	0.88	0.75	0.63	0.5	0.38	0.27	0.16	0.05	0.93	0.93	0.93	0.93
	0.0	0.13	0.25	0.38	0.5	0.64	0.75	0.88	1.0	0.0	0.13	0.25	0.38	0.5	0.65	0.77	0.88	1.0	0.0	0.13	0.25	0.38	0.5	0.66	0.78	0.9	1.0	0.38	0.38	0.38	0.38	0.38	0.38	0.38	0.38	0.38	0.93	0.93	0.93	0.93
	0.34	0.4	0.45	0.5	0.56	0.63	0.63	0.63	0.63	0.33	0.38	0.44	0.49	0.55	0.63	0.63	0.63	0.63	0.32	0.37	0.43	0.48	0.53	0.63	0.63	0.63	0.63	0.73	0.66	0.59	0.52	0.45	0.38	0.25	0.13	0.0	0.93	0.93	0.93	0.93
25	0.75	0.75	0.75	0.75	0.75	0.75	0.75	0.77	0.78	0.88	0.88	0.88	0.88	0.88	0.88	0.88	0.87	0.89	1.0	1.0	1.0	1.0	1.0	1.0	1.0	1.0	0.99	1.0	0.88	0.75	0.63	0.5	0.38	0.25	0.14	0.03	1.0	1.0	1.0	1.0
	0.0	0.13	0.25	0.38	0.5	0.63	0.75	0.88	1.0	0.0	0.13	0.25	0.38	0.5	0.63	0.76	0.88	1.0	0.0	0.13	0.25	0.38	0.5	0.63	0.77	0.89	1.0	0.25	0.25	0.25	0.25	0.25	0.25	0.25	0.25	0.25	1.0	1.0	1.0	1.0
	0.43	0.48	0.54	0.59	0.64	0.7	0.75	0.75	0.75	0.42	0.47	0.52	0.58	0.63	0.68	0.75	0.75	0.75	0.4	0.46	0.51	0.56	0.62	0.67	0.75	0.75	0.75	0.68	0.61	0.54	0.46	0.39	0.32	0.25	0.13	0.0	1.0	1.0	1.0	1.0
26	0.88	0.88	0.88	0.88	0.88	0.86	0.81	0.75	0.75	0.88	0.88	0.88	0.88	0.88	0.88	0.88	0.88	0.89	1.0	1.0	1.0	1.0	1.0	1.0	1.0	1.0	0.99	1.0	0.88	0.75	0.63	0.5	0.38	0.25	0.13	0.02	0.0	1.0	0.94	0.14
	0.0	0.13	0.25	0.38	0.5	0.63	0.75	0.84	1.0	0.0	0.13	0.25	0.38	0.5	0.63	0.75	0.88	1.0	0.0	0.13	0.25	0.38	0.5	0.63	0.75	0.89	1.0	0.13	0.13	0.13	0.13	0.13	0.13	0.13	0.13	0.13	0.0	0.09	1.0	1.0
	0.62	0.67	0.73	0.78	0.83	0.88	0.88	0.88	0.89	0.5	0.55	0.61	0.66	0.71	0.77	0.82	0.88	0.88	0.49	0.54	0.59	0.65	0.7	0.75	0.81	0.88	0.88	0.62	0.55	0.48	0.41	0.34	0.27	0.2	0.13	0.0	0.0	0.0	0.0	0.0
27	1.0	1.0	1.0	1.0	0.98	0.92	0.87	0.75	0.75	1.0	1.0	1.0	1.0	1.0	1.0	0.99	0.93	0.88	1.0	1.0	1.0	1.0	1.0	1.0	1.0	1.0	1.0	1.0	0.88	0.75	0.63	0.5	0.38	0.25	0.13	0.0	1.0	0.0	0.47	1.0
	0.0	0.13	0.25	0.38	0.5	0.63	0.75	0.77	0.92	0.0	0.13	0.25	0.38	0.5	0.63	0.75	0.88	0.96	0.0	0.13	0.25	0.38	0.5	0.63	0.75	0.88	1.0	0.0	0.0	0.0	0.0	0.0	0.0	0.0	0.0	0.0	1.0	0.69	0.0	0.0
	0.81	0.86	0.92	0.97	1.0	1.0	1.0	1.0	1.0	0.69	0.74	0.8	0.85	0.9	0.96	1.0	1.0	1.0	0.57	0.62	0.68	0.73	0.79	0.84	0.89	0.95	1.0	0.57	0.5	0.43	0.36	0.29	0.21	0.14	0.07	0.0	1.0	1.0	1.0	0.57

	A	B	C	D	E	F	G	H	I
01	20.4 0.0 0.0	24.6 -8.2 4.2	28.9 -16. 8.5	33.1 -24. 12.7	37.3 -32. 16.9	41.5 -40. 21.2	45.8 -49. 25.4	50.0 -57. 29.6	54.2 -65. 33.9
02	21.1 3.2 -5.9	25.5 -3.8 -5.3	29.9 -11. -2.7	34.3 -18. 0.1	38.6 -26. 3.3	42.9 -34. 6.7	47.2 -42. 10.4	51.5 -50. 14.1	55.7 -58. 18.0
03	21.8 6.5 -11.	26.3 -0.7 -11.	30.7 -7.6 -10.	35.0 -15. -7.7	39.4 -22. -5.3	43.8 -29. -2.7	48.2 -37. 0.2	52.5 -45. 3.3	56.8 -52. 6.5
04	22.5 9.7 -17.	27.3 2.1 -17.	31.3 -4.2 -16.	35.8 -11. -15.	40.1 -19. -12.	44.5 -26. -10.	48.9 -33. -8.0	53.3 -41. -5.4	57.7 -48. -2.6
05	23.2 13.0 -23.	28.1 5.1 -22.	32.2 -1.4 -22.	36.2 -7.8 -21.	40.9 -15. -21.	45.2 -23. -17.	49.6 -30. -15.	54.0 -37. -13.	58.4 -44. -10.
06	23.9 16.2 -29.	28.9 8.1 -28.	33.2 1.4 -28.	37.1 -4.9 -27.	41.3 -11. -27.	46.0 -19. -26.	50.4 -26. -22.	54.7 -34. -20.	59.1 -41. -18.
07	24.6 19.5 -35.	29.7 11.2 -34.	34.1 4.3 -34.	38.1 -2.1 -33.	42.1 -8.5 -32.	46.3 -15. -32.	51.2 -22. -31.	55.5 -30. -28.	59.8 -38. -25.
08	25.2 22.7 -41.	30.5 14.4 -40.	35.0 7.2 -40.	39.1 0.7 -39.	43.0 -5.6 -38.	47.1 -12. -38.	51.4 -18. -37.	56.3 -26. -36.	60.6 -34. -33.
09	25.9 26.0 -47.	31.2 17.5 -46.	35.8 10.2 -45.	40.0 3.5 -45.	44.0 -2.8 -44.	48.0 -9.1 -44.	52.1 -15. -43.	56.5 -22. -42.	61.4 -30. -42.
10	30.3 24.8 15.1	35.3 15.7 20.8	40.0 7.2 26.2	46.0 -3.6 33.1	49.3 -13. 35.8	53.3 -21. 39.7	57.5 -30. 43.9	61.7 -38. 48.1	66.0 -46. 52.4
11	30.5 25.8 8.7	36.3 16.5 10.1	41.2 7.7 15.7	46.8 -2.4 22.1	50.3 -11. 25.1	54.4 -20. 29.2	58.6 -28. 33.5	62.9 -36. 37.8	67.2 -44. 42.1
12	30.6 26.7 2.7	36.4 17.5 3.8	42.3 8.3 5.0	47.5 -1.2 11.0	51.3 -10. 14.6	55.6 -18. 18.9	59.8 -26. 23.2	64.1 -34. 27.5	68.4 -42. 31.8
13	30.7 27.6 -3.4	36.6 18.4 -2.3	42.4 9.2 -1.1	48.2 0.0 0.0	52.5 -8.2 4.2	56.7 -16. 8.5	60.9 -24. 12.7	65.2 -32. 16.9	69.4 -40. 21.2
14	30.5 28.9 -10.	36.5 20.1 -9.4	42.7 11.5 -7.8	48.9 3.2 -5.9	53.4 -3.8 -5.3	57.8 -11. -2.7	62.1 -18. 0.1	66.4 -26. 3.3	70.7 -34. 6.7
15	30.9 31.5 -17.	37.1 23.0 -15.	43.3 14.7 -13.	49.6 6.5 -11.	54.1 -0.7 -11.	58.5 -7.6 -10.	62.9 -15. -7.7	67.3 -22. -5.3	71.6 -29. -2.7
16	31.5 34.5 -23.	37.7 26.1 -21.	44.0 17.9 -19.	50.3 9.7 -17.	55.1 2.1 -17.	59.1 -4.2 -16.	63.6 -11. -15.	68.0 -19. -12.	72.4 -26. -10.
17	32.1 37.6 -29.	38.4 29.4 -27.	44.7 21.2 -25.	51.0 13.0 -23.	56.0 5.1 -22.	60.1 -1.4 -22.	64.1 -7.8 -21.	68.8 -15. -21.	73.1 -23. -17.
18	32.8 40.8 -35.	39.1 32.6 -33.	45.4 24.4 -31.	51.7 16.2 -29.	56.8 8.1 -28.	61.0 1.4 -28.	65.0 -4.9 -27.	69.1 -11. -27.	73.9 -19. -26.
19	40.3 49.6 30.2	45.5 40.1 36.3	50.3 31.5 41.7	54.9 23.1 47.0	59.7 14.5 52.5	65.0 4.7 58.6	71.6 -7.2 66.2	74.6 -17. 68.4	78.2 -26. 71.7
20	40.4 50.6 23.5	46.2 41.4 25.2	51.4 31.9 31.2	56.1 23.4 36.5	60.8 15.0 41.8	65.9 5.7 47.8	72.3 -6.0 55.1	75.4 -16. 57.5	79.1 -25. 61.0
21	40.5 51.6 17.3	46.4 42.4 18.6	52.2 33.1 20.1	57.3 23.8 26.0	61.9 15.4 31.3	66.9 6.5 36.9	73.1 -4.8 44.1	76.2 -14. 46.6	80.1 -23. 50.3
22	40.7 52.5 11.3	46.5 43.3 12.4	52.3 34.1 13.6	58.2 24.8 15.1	63.2 15.7 20.8	67.9 7.2 26.2	73.8 -3.6 33.1	77.1 -13. 35.8	81.1 -21. 39.7
23	40.8 53.3 5.4	46.6 44.2 6.5	52.5 35.0 7.5	58.3 25.8 8.7	64.1 16.5 10.1	69.0 7.7 15.7	74.6 -2.4 22.1	78.1 -11. 25.1	82.2 -20. 29.2
24	40.9 54.2 -0.6	46.8 45.0 0.5	52.6 35.9 1.6	58.4 26.7 2.7	64.3 17.5 3.8	70.1 8.3 5.0	75.3 -1.2 11.0	79.2 -10. 14.6	83.4 -18. 18.9
25	41.0 55.1 -6.8	46.9 46.0 -5.6	52.7 36.8 -4.5	58.6 27.6 -3.4	64.4 18.4 -2.3	70.2 9.2 -1.1	76.1 0.0 0.0	80.3 -8.2 4.2	84.5 -16. 8.5
26	40.6 55.9 -14.	46.5 46.8 -13.	52.4 37.8 -12.	58.4 28.9 -10.	64.4 20.1 -9.4	70.5 11.5 -7.8	76.8 3.2 -5.9	81.2 -3.8 -5.3	85.6 -11. -2.7
27	40.7 57.8 -21.	46.7 49.0 -20.	52.7 40.2 -18.	58.8 31.5 -17.	64.9 23.0 -15.	71.2 14.7 -13.	77.5 6.5 -11.	82.0 -0.7 -11.	86.3 -7.6 -10.

	J	K	L	M	N	O	P	Q	R
01	23.7 8.3 5.0	28.9 -1.2 11.0	32.8 -10. 14.6	37.0 -18. 18.9	41.3 -26. 23.2	45.5 -34. 27.5	49.8 -42. 31.8	54.0 -50. 36.0	58.3 -58. 40.3
02	23.8 9.2 -1.1	29.7 0.0 0.0	33.9 -8.2 4.2	38.1 -16. 8.5	42.4 -24. 12.7	46.6 -32. 16.9	50.8 -40. 21.2	55.0 -49. 25.4	59.3 -57. 29.6
03	24.1 11.5 -7.8	30.4 3.2 -5.9	34.8 -3.8 -5.3	39.2 -11. -2.7	43.6 -18. 0.1	47.9 -26. 3.3	52.2 -34. 6.7	56.5 -42. 10.4	60.7 -50. 14.1
04	24.8 14.7 -13.	31.1 6.5 -11.	35.6 -0.7 -11.	39.9 -7.6 -10.	44.3 -15. -7.7	48.7 -22. -5.3	53.1 -29. -2.7	57.4 -37. 0.2	61.8 -45. 3.3
05	25.5 17.9 -19.	31.8 9.7 -17.	36.5 2.1 -17.	40.5 -4.2 -16.	45.1 -11. -15.	49.4 -19. -12.	53.8 -26. -10.	58.2 -33. -8.0	62.6 -41. -5.4
06	26.1 21.2 -25.	32.4 13.0 -23.	37.4 5.1 -22.	41.5 -1.4 -22.	45.5 -7.8 -21.	50.2 -15. -21.	54.5 -23. -17.	58.9 -30. -15.	63.3 -37. -13.
07	26.8 24.4 -31.	33.1 16.2 -29.	38.2 8.1 -28.	42.5 1.4 -28.	46.4 -4.9 -27.	50.6 -11. -27.	55.3 -19. -26.	59.6 -26. -22.	64.0 -34. -20.
08	27.5 27.7 -37.	33.8 19.5 -35.	39.0 11.2 -34.	43.4 4.3 -34.	47.4 -2.1 -33.	51.4 -8.5 -32.	55.6 -15. -32.	60.5 -22. -31.	64.7 -30. -28.
09	28.2 30.9 -43.	34.5 22.7 -41.	39.8 14.4 -40.	44.3 7.2 -40.	48.4 0.7 -39.	52.3 -5.6 -38.	56.4 -12. -38.	60.7 -18. -37.	65.6 -26. -36.
10	33.7 33.1 20.1	38.8 23.8 26.0	43.4 15.4 31.3	48.3 6.5 36.9	54.5 -4.8 44.1	57.7 -14. 46.6	61.5 -23. 50.3	65.6 -31. 54.3	69.8 -40. 58.5
11	33.8 34.1 13.6	39.6 24.8 15.1	44.6 15.7 20.8	49.3 7.2 26.2	55.3 -3.6 33.1	58.6 -13. 35.8	62.6 -21. 39.7	66.8 -30. 43.9	71.0 -38. 48.1
12	33.9 35.0 7.5	39.8 25.8 8.7	45.6 16.5 10.1	50.5 7.7 15.7	56.0 -2.4 22.1	59.5 -11. 25.1	63.7 -20. 29.2	67.9 -28. 33.5	72.2 -36. 37.8
13	34.0 35.9 1.6	39.9 26.7 2.7	45.7 17.5 3.8	51.6 8.3 5.0	56.8 -1.2 11.0	60.6 -10. 14.6	64.9 -18. 18.9	69.1 -26. 23.2	73.4 -34. 27.5
14	34.2 36.8 -4.5	40.0 27.6 -3.4	45.8 18.4 -2.3	51.7 9.2 -1.1	57.5 0.0 0.0	61.8 -8.2 4.2	66.0 -16. 8.5	70.2 -24. 12.7	74.4 -32. 16.9
15	33.8 37.8 -12.	39.8 28.9 -10.	45.8 20.1 -9.4	51.9 11.5 -7.8	58.2 3.2 -5.9	62.7 -3.8 -5.3	67.0 -11. -2.7	71.4 -18. 0.1	75.7 -26. 3.3
16	34.1 40.2 -18.	40.2 31.5 -17.	46.4 23.0 -15.	52.6 14.7 -13.	58.9 6.5 -11.	63.4 -0.7 -11.	67.8 -7.6 -10.	72.1 -15. -7.7	76.5 -22. -5.3
17	34.6 43.0 -25.	40.8 34.5 -23.	47.0 26.1 -21.	53.3 17.9 -19.	59.6 9.7 -17.	64.4 2.1 -17.	68.4 -4.2 -16.	72.9 -11. -15.	77.2 -19. -12.
18	35.2 46.0 -31.	41.4 37.6 -29.	47.7 29.4 -27.	54.0 21.2 -25.	60.3 13.0 -23.	65.2 5.1 -22.	69.3 -1.4 -22.	73.4 -7.8 -21.	78.0 -15. -21.
19	43.6 57.9 35.2	48.9 48.3 41.4	53.7 39.5 46.9	58.3 31.2 52.2	63.0 22.7 57.5	67.9 13.8 63.1	73.5 3.7 69.5	80.1 -8.4 77.2	83.0 -18. 79.3
20	43.7 58.9 28.5	49.5 49.6 30.2	54.8 40.1 36.3	59.6 31.5 41.7	64.2 23.1 47.0	68.9 14.5 52.5	74.3 4.7 58.6	80.9 -7.2 66.2	83.8 -17. 68.4
21	43.9 59.9 22.2	49.7 50.6 23.5	55.5 41.4 25.2	60.7 31.9 31.2	65.4 23.4 36.5	70.0 15.0 41.8	75.2 5.7 47.8	81.6 -6.0 55.1	84.7 -16. 57.5
22	44.0 60.8 16.2	49.8 51.6 17.3	55.7 42.4 18.6	61.5 33.1 20.1	66.6 23.8 26.0	71.2 15.4 31.3	76.1 6.5 36.9	82.4 -4.8 44.1	85.5 -14. 46.6
23	44.1 61.6 10.2	49.9 52.5 11.3	55.8 43.3 12.4	61.6 34.1 13.6	67.5 24.8 15.1	72.5 15.7 20.8	77.1 7.2 26.2	83.1 -3.6 33.1	86.4 -13. 35.8
24	44.2 62.5 4.3	50.1 53.3 5.4	55.9 44.2 6.5	61.7 35.0 7.5	67.6 25.8 8.7	73.4 16.5 10.1	78.3 7.7 15.7	83.9 -2.4 22.1	87.4 -11. 25.1
25	44.4 63.4 -1.7	50.2 54.2 -0.6	56.0 45.0 0.5	61.9 35.9 1.6	67.7 26.7 2.7	73.6 17.5 3.8	79.4 8.3 5.0	84.6 -1.2 11.0	88.4 -10. 14.6
26	44.5 64.3 -7.9	50.3 55.1 -6.8	56.2 46.0 -5.6	62.0 36.8 -4.5	67.8 27.6 -3.4	73.7 18.4 -2.3	79.5 9.2 -1.1	85.4 0.0 0.0	89.6 -8.2 4.2
27	44.0 65.0 -15.	49.8 55.9 -14.	55.8 46.8 -13.	61.7 37.8 -12.	67.6 28.9 -10.	73.7 20.1 -9.4	79.8 11.5 -7.8	86.1 3.2 -5.9	90.5 -3.8 -5.3

	S	T	U	V	W	X	Y	Z	a
01	27.0 16.5 10.1	31.9 7.7 15.7	37.5 -2.4 22.1	41.0 -11. 25.1	45.1 -20. 29.2	49.4 -28. 33.5	53.6 -36. 37.8	57.9 -44. 42.1	62.2 -52. 46.4
02	27.2 17.5 3.8	33.0 8.3 5.0	38.2 -1.2 11.0	42.0 -10. 14.6	46.3 -18. 18.9	50.6 -26. 23.2	54.8 -34. 27.5	59.1 -42. 31.8	63.3 -50. 36.0
03	27.3 18.4 -2.3	33.1 9.2 -1.1	39.0 0.0 0.0	43.2 -8.2 4.2	47.4 -16. 8.5	51.6 -24. 12.7	55.9 -32. 16.9	60.1 -40. 21.2	64.3 -49. 25.4
04	27.3 20.1 -9.4	33.4 11.5 -7.8	39.7 3.2 -5.9	44.1 -3.8 -5.3	48.5 -11. -2.7	52.8 -18. 0.1	57.2 -26. 3.3	61.5 -34. 6.7	65.8 -42. 10.4
05	27.8 23.0 -15.	34.0 14.7 -13.	40.3 6.5 -11.	44.9 -0.7 -11.	49.2 -7.6 -10.	53.6 -15. -7.7	58.0 -22. -5.3	62.4 -29. -2.7	66.7 -37. 0.2
06	28.4 26.1 -21.	34.7 17.9 -19.	41.0 9.7 -17.	45.8 2.1 -17.	49.8 -4.2 -16.	54.3 -11. -15.	58.7 -19. -12.	63.1 -26. -10.	67.5 -33. -8.0
07	29.1 29.4 -27.	35.4 21.2 -25.	41.7 13.0 -23.	46.7 5.1 -22.	50.8 -1.4 -22.	54.8 -7.8 -21.	59.5 -15. -21.	63.8 -23. -17.	68.2 -30. -15.
08	29.8 32.6 -33.	36.1 24.4 -31.	42.4 16.2 -29.	47.5 8.1 -28.	51.7 1.4 -28.	55.7 -4.9 -27.	59.8 -11. -27.	64.6 -19. -26.	68.9 -26. -22.
09	30.5 35.8 -39.	36.8 27.7 -37.	43.1 19.5 -35.	48.3 11.2 -34.	52.7 4.3 -34.	56.7 -2.1 -33.	60.7 -8.5 -32.	64.9 -15. -32.	69.7 -22. -31.
10	37.0 41.4 25.2	42.2 31.9 31.2	46.8 23.4 36.5	51.5 15.0 41.8	56.6 5.7 47.8	63.1 -6.0 55.1	66.1 -16. 57.5	69.8 -25. 61.0	73.9 -33. 64.8
11	37.1 42.4 18.6	42.9 33.1 20.1	48.1 23.8 26.0	52.7 15.4 31.3	57.6 6.5 36.9	63.8 -4.8 44.1	67.0 -14. 46.6	70.8 -23. 50.3	74.9 -31. 54.3
12	37.2 43.3 12.4	43.1 34.1 13.6	48.9 24.8 15.1	53.9 15.7 20.8	58.6 7.2 26.2	64.6 -3.6 33.1	67.9 -13. 35.8	71.9 -21. 39.7	76.0 -30. 43.9
13	37.4 44.2 6.5	43.2 35.0 7.5	49.0 25.8 8.7	54.9 16.5 10.1	59.7 7.7 15.7	65.3 -2.4 22.1	68.8 -11. 25.1	73.0 -20. 29.2	77.2 -28. 33.5
14	37.5 45.0 0.5	43.3 35.9 1.6	49.2 26.7 2.7	55.0 17.5 3.8	60.8 8.3 5.0	66.1 -1.2 11.0	69.9 -10. 14.6	74.1 -18. 18.9	78.4 -26. 23.2
15	37.6 46.0 -5.6	43.4 36.8 -4.5	49.3 27.6 -3.4	55.1 18.4 -2.3	61.0 9.2 -1.1	66.8 0.0 0.0	71.0 -8.2 4.2	75.3 -16. 8.5	79.5 -24. 12.7
16	37.2 46.8 -13.	43.1 37.8 -12.	49.1 28.9 -10.	55.1 20.1 -9.4	61.2 11.5 -7.8	67.5 3.2 -5.9	71.9 -3.8 -5.3	76.3 -11. -2.7	80.7 -18. 0.1
17	37.4 49.0 -20.	43.4 40.2 -18.	49.5 31.5 -17.	55.6 23.0 -15.	61.9 14.7 -13.	68.2 6.5 -11.	72.7 -0.7 -11.	77.1 -7.6 -10.	81.4 -15. -7.7
18	37.8 51.6 -26.	43.9 43.0 -25.	50.1 34.5 -23.	56.3 26.1 -21.	62.6 17.9 -19.	68.9 9.7 -17.	73.6 2.1 -17.	77.6 -4.2 -16.	82.2 -11. -15.
19	46.9 66.2 40.3	52.3 56.5 46.4	57.1 47.6 52.0	61.8 39.2 57.4	66.4 30.9 62.6	71.1 22.3 68.1	76.2 13.0 73.9	81.9 2.7 80.4	88.7 -9.6 88.2
20	47.0 67.2 33.6	52.9 57.9 35.2	58.2 48.3 41.4	63.0 39.5 46.9	67.6 31.2 52.2	72.2 22.7 57.5	77.2 13.8 63.1	82.7 3.7 69.5	89.4 -8.4 77.2
21	47.2 68.1 27.2	53.0 58.9 28.5	58.8 49.6 30.2	64.1 40.1 36.3	68.8 31.5 41.7	73.4 23.1 47.0	78.2 14.5 52.5	83.6 4.7 58.6	90.2 -7.2 66.2
22	47.3 69.1 21.1	53.1 59.9 22.2	59.0 50.6 23.5	64.8 41.4 25.2	70.0 31.9 31.2	74.7 23.4 36.5	79.3 15.0 41.8	84.5 5.7 47.8	90.9 -6.0 55.1
23	47.4 69.9 15.1	53.3 60.8 16.2	59.1 51.6 17.3	64.9 42.4 18.6	70.8 33.1 20.1	75.9 23.8 26.0	80.5 15.4 31.3	85.4 6.5 36.9	91.6 -4.8 44.1
24	47.5 70.8 9.2	53.4 61.6 10.2	59.2 52.5 11.3	65.1 43.3 12.4	70.9 34.1 13.6	76.7 24.8 15.1	81.7 15.7 20.8	86.4 7.2 26.2	92.4 -3.6 33.1
25	47.7 71.7 3.2	53.5 62.5 4.3	59.3 53.3 5.4	65.2 44.2 6.5	71.0 35.0 7.5	76.9 25.8 8.7	82.7 16.5 10.1	87.6 7.7 15.7	93.1 -2.4 22.1
26	47.8 72.6 -2.8	53.6 63.4 -1.7	59.5 54.2 -0.6	65.3 45.0 0.5	71.2 35.9 1.6	77.0 26.7 2.7	82.8 17.5 3.8	88.7 8.3 5.0	93.9 -1.2 11.0
27	47.9 73.5 -9.0	53.8 64.3 -7.9	59.6 55.1 -6.8	65.4 46.0 -5.6	71.3 36.8 -4.5	77.1 27.6 -3.4	83.0 18.4 -2.3	88.8 9.2 -1.1	94.6 0.0 0.0

	b	c	d	e	f	g	h	i	j	k	LAB*LAB*a		
01	94.6 0.0 0.0	88.7 8.3 5.0	82.7 16.5 10.1	76.7 24.8 15.1	70.8 33.1 20.1	64.8 41.4 25.2	58.8 49.6 30.2	52.9 57.9 35.2	46.9 66.2 40.3	20.4 0.0 0.0	20.4 0.0 0.0	20.4 0.0 0.0	20.4 0.0 0.0
02	90.5 -3.8 -5.3	85.4 0.0 0.0	79.4 8.3 5.0	73.4 16.5 10.1	67.5 24.8 15.1	61.5 33.1 20.1	55.5 41.4 25.2	49.5 49.6 30.2	43.6 57.9 35.2	29.7 0.0 0.0	29.7 0.0 0.0	29.7 0.0 0.0	29.7 0.0 0.0
03	86.3 -7.6 -10.	81.2 -3.8 -5.3	76.1 0.0 0.0	70.1 8.3 5.0	64.1 16.5 10.1	58.2 24.8 15.1	52.2 33.1 20.1	46.2 41.4 25.2	40.3 49.6 30.2	39.0 0.0 0.0	39.0 0.0 0.0	39.0 0.0 0.0	39.0 0.0 0.0
04	82.2 -11. -15.	77.1 -7.6 -10.	71.9 -3.8 -5.3	66.8 0.0 0.0	60.8 8.3 5.0	54.9 16.5 10.1	48.9 24.8 15.1	42.9 33.1 20.1	37.0 41.4 25.2	48.2 0.0 0.0	48.2 0.0 0.0	48.2 0.0 0.0	48.2 0.0 0.0
05	78.0 -15. -21.	72.9 -11. -15.	67.8 -7.6 -10.	62.7 -3.8 -5.3	57.5 0.0 0.0	51.6 8.3 5.0	45.6 16.5 10.1	39.6 24.8 15.1	33.7 33.1 20.1	57.5 0.0 0.0	57.5 0.0 0.0	57.5 0.0 0.0	57.5 0.0 0.0
06	73.9 -19. -26.	68.8 -15. -21.	63.6 -11. -15.	58.5 -7.6 -10.	53.4 -3.8 -5.3	48.2 0.0 0.0	42.3 8.3 5.0	36.3 16.5 10.1	30.3 24.8 15.1	66.8 0.0 0.0	66.8 0.0 0.0	66.8 0.0 0.0	66.8 0.0 0.0
07	69.7 -22. -31.	64.6 -19. -26.	59.5 -15. -21.	54.3 -11. -15.	49.2 -7.6 -10.	44.1 -3.8 -5.3	39.0 0.0 0.0	33.0 8.3 5.0	27.0 16.5 10.1	76.1 0.0 0.0	76.1 0.0 0.0	76.1 0.0 0.0	76.1 0.0 0.0
08	65.6 -26. -36.	60.5 -22. -31.	55.3 -19. -26.	50.2 -15. -21.	45.1 -11. -15.	39.9 -7.6 -10.	34.8 -3.8 -5.3	29.7 0.0 0.0	23.7 8.3 5.0	85.4 0.0 0.0	85.4 0.0 0.0	85.4 0.0 0.0	85.4 0.0 0.0
09	61.4 -30. -42.	56.3 -26. -36.	51.2 -22. -31.	46.0 -19. -26.	40.9 -15. -21.	35.8 -11. -15.	30.7 -7.6 -10.	25.5 -3.8 -5.3	20.4 0.0 0.0	94.6 0.0 0.0	94.6 0.0 0.0	94.6 0.0 0.0	94.6 0.0 0.0
10	94.6 0.0 0.0	93.9 -1.2 11.0	93.1 -2.4 22.1	92.4 -3.6 33.1	91.6 -4.8 44.1	90.9 -6.0 55.1	90.2 -7.2 66.2	89.4 -8.4 77.2	88.7 -9.6 88.2	20.4 0.0 0.0	20.4 0.0 0.0	20.4 0.0 0.0	20.4 0.0 0.0
11	86.1 3.2 -5.9	85.4 0.0 0.0	84.6 -1.2 11.0	83.9 -2.4 22.1	83.1 -3.6 33.1	82.4 -4.8 44.1	81.6 -6.0 55.1	80.9 -7.2 66.2	80.1 -8.4 77.2	25.4 0.0 0.0	25.4 0.0 0.0	25.4 0.0 0.0	25.4 0.0 0.0
12	77.5 6.5 -11.	76.8 3.2 -5.9	76.1 0.0 0.0	75.3 -1.2 11.0	74.6 -2.4 22.1	73.8 -3.6 33.1	73.1 -4.8 44.1	72.3 -6.0 55.1	71.6 -7.2 66.2	30.3 0.0 0.0	30.3 0.0 0.0	30.3 0.0 0.0	30.3 0.0 0.0
13	68.9 9.7 -17.	68.2 6.5 -11.	67.5 3.2 -5.9	66.8 0.0 0.0	66.1 -1.2 11.0	65.3 -2.4 22.1	64.6 -3.6 33.1	63.8 -4.8 44.1	63.1 -6.0 55.1	35.3 0.0 0.0	35.3 0.0 0.0	35.3 0.0 0.0	35.3 0.0 0.0
14	60.3 13.0 -23.	59.6 9.7 -17.	58.9 6.5 -11.	58.2 3.2 -5.9	57.5 0.0 0.0	56.8 -1.2 11.0	56.0 -2.4 22.1	55.3 -3.6 33.1	54.5 -4.8 44.1	40.2 0.0 0.0	40.2 0.0 0.0	40.2 0.0 0.0	40.2 0.0 0.0
15	51.7 16.2 -29.	51.0 13.0 -23.	50.3 9.7 -17.	49.6 6.5 -11.	48.9 3.2 -5.9	48.2 0.0 0.0	47.5 -1.2 11.0	46.8 -2.4 22.1	46.0 -3.6 33.1	45.2 0.0 0.0	45.2 0.0 0.0	45.2 0.0 0.0	45.2 0.0 0.0
16	43.1 19.5 -35.	42.4 16.2 -29.	41.7 13.0 -23.	41.0 9.7 -17.	40.3 6.5 -11.	39.7 3.2 -5.9	39.0 0.0 0.0	38.2 -1.2 11.0	37.5 -2.4 22.1	50.1 0.0 0.0	50.1 0.0 0.0	50.1 0.0 0.0	50.1 0.0 0.0
17	34.5 22.7 -41.	33.8 19.5 -35.	33.1 16.2 -29.	32.4 13.0 -23.	31.8 9.7 -17.	31.1 6.5 -11.	30.4 3.2 -5.9	29.7 0.0 0.0	28.9 -1.2 11.0	55.1 0.0 0.0	55.1 0.0 0.0	55.1 0.0 0.0	55.1 0.0 0.0
18	25.9 26.0 -47.	25.2 22.7 -41.	24.6 19.5 -35.	23.9 16.2 -29.	23.2 13.0 -23.	22.5 9.7 -17.	21.8 6.5 -11.	21.1 3.2 -5.9	20.4 0.0 0.0	60.0 0.0 0.0	60.0 0.0 0.0	60.0 0.0 0.0	60.0 0.0 0.0
19	94.6 0.0 0.0	89.6 -8.2 4.2	84.5 -16. 8.5	79.5 -24. 12.7	74.4 -32. 16.9	69.4 -40. 21.2	64.3 -49. 25.4	59.3 -57. 29.6	54.2 -65. 33.9	64.9 0.0 0.0	64.9 0.0 0.0	64.9 0.0 0.0	64.9 0.0 0.0
20	88.8 9.2 -1.1	85.4 0.0 0.0	80.3 -8.2 4.2	75.3 -16. 8.5	70.2 -24. 12.7	65.2 -32. 16.9	60.1 -40. 21.2	55.0 -49. 25.4	50.0 -57. 29.6	69.9 0.0 0.0	69.9 0.0 0.0	69.9 0.0 0.0	69.9 0.0 0.0
21	83.0 18.4 -2.3	79.5 9.2 -1.1	76.1 0.0 0.0	71.0 -8.2 4.2	66.0 -16. 8.5	60.9 -24. 12.7	55.9 -32. 16.9	50.8 -40. 21.2	45.8 -49. 25.4	74.8 0.0 0.0	74.8 0.0 0.0	74.8 0.0 0.0	74.8 0.0 0.0
22	77.1 27.6 -3.4	73.7 18.4 -2.3	70.2 9.2 -1.1	66.8 0.0 0.0	61.8 -8.2 4.2	56.7 -16. 8.5	51.6 -24. 12.7	46.6 -32. 16.9	41.5 -40. 21.2	79.8 0.0 0.0	79.8 0.0 0.0	79.8 0.0 0.0	79.8 0.0 0.0
23	71.3 36.8 -4.5	67.8 27.6 -3.4	64.4 18.4 -2.3	61.0 9.2 -1.1	57.5 0.0 0.0	52.5 -8.2 4.2	47.4 -16. 8.5	42.4 -24. 12.7	37.3 -32. 16.9	84.7 0.0 0.0	84.7 0.0 0.0	84.7 0.0 0.0	84.7 0.0 0.0
24	65.4 46.0 -5.6	62.0 36.8 -4.5	58.6 27.6 -3.4	55.1 18.4 -2.3	51.7 9.2 -1.1	48.2 0.0 0.0	43.2 -8.2 4.2	38.1 -16. 8.5	33.1 -24. 12.7	89.7 0.0 0.0	89.7 0.0 0.0	89.7 0.0 0.0	89.7 0.0 0.0
25	59.6 55.1 -6.8	56.2 46.0 -5.6	52.7 36.8 -4.5	49.3 27.6 -3.4	45.8 18.4 -2.3	42.4 9.2 -1.1	39.0 0.0 0.0	33.9 -8.2 4.2	28.9 -16. 8.5	94.6 0.0 0.0	94.6 0.0 0.0	94.6 0.0 0.0	94.6 0.0 0.0
26	53.8 64.3 -7.9	50.3 55.1 -6.8	46.9 46.0 -5.6	43.4 36.8 -4.5	40.0 27.6 -3.4	36.6 18.4 -2.3	33.1 9.2 -1.1	29.7 0.0 0.0	24.6 -8.2 4.2	20.4 0.0 0.0	46.9 66.2 40.3	88.7 -9.6 88.2	54.2 -65.3 33.9
27	47.9 73.5 -9.0	44.5 64.3 -7.9	41.0 55.1 -6.8	37.6 46.0 -5.6	34.2 36.8 -4.5	30.7 27.6 -3.4	27.3 18.4 -2.3	23.8 9.2 -1.1	20.4 0.0 0.0	94.6 0.0 0.0	61.4 -30. -42.	25.9 26.0 -47.	47.9 73.5 -9.0

	A	B	C	D	E	F	G	H	I	J	K	L	M	N	O	P	Q	R	S	T	U	V	W	X	Y	Z	a	b	c	d	e	f	g	h	i	j	k	*LAB*LCH*a*		
01	20.4 0.0 0	24.6 9.2 153	28.9 18.4 153	33.1 27.6 153	37.3 36.8 153	41.5 46.0 153	45.8 55.2 153	50.0 64.4 153	54.2 73.6 153	23.7 9.7 31	28.9 11.1 96	32.8 17.7 124	37.0 26.2 134	41.3 35.0 138	45.5 44.0 141	49.8 53.0 143	54.0 62.1 145	58.3 71.2 146	27.0 19.4 31	31.9 17.5 64	37.5 22.2 96	41.0 27.7 115	45.1 35.4 124	49.4 43.8 130	53.6 52.4 134	57.9 61.2 136	62.2 70.0 138	94.6 0.0 0	88.7 9.7 31	82.7 19.4 31	76.7 29.1 31	70.8 38.7 31	64.8 48.4 31	58.8 58.1 31	52.9 67.8 31	46.9 77.5 31	20.4 0.0 0	20.4 0.0 0	20.4 0.0 0	20.4 0.0 0
02	21.1 6.8 299	25.5 6.5 234	29.9 11.5 193	34.3 18.7 180	38.6 26.6 173	42.9 34.9 169	47.2 43.3 166	51.5 52.0 164	55.7 60.8 163	23.8 9.3 353	29.7 0.0 0	33.9 9.2 153	38.1 18.4 153	42.4 27.6 153	46.6 36.8 153	50.8 46.0 153	55.0 55.2 153	59.3 64.4 153	27.2 17.9 12	33.0 9.7 31	38.2 11.1 96	42.0 17.7 124	46.3 26.2 134	50.6 35.0 138	54.8 44.0 141	59.1 53.0 143	63.3 62.1 145	90.5 6.5 234	85.4 0.0 0	79.4 9.7 31	73.4 19.4 31	67.5 29.1 31	61.5 38.7 31	55.5 48.4 31	49.5 58.1 31	43.6 67.8 31	29.7 0.0 0	29.7 0.0 0	29.7 0.0 0	29.7 0.0 0
03	21.8 13.5 299	26.3 11.2 266	30.7 13.0 234	35.0 17.0 207	39.4 23.1 193	43.8 30.0 185	48.2 37.4 180	52.5 45.2 176	56.8 53.2 173	24.1 13.9 326	30.4 6.8 299	34.8 6.5 234	39.2 11.5 193	43.6 18.7 180	47.9 26.6 173	52.2 34.9 169	56.5 43.3 166	60.7 52.0 164	27.3 18.5 353	33.1 9.3 353	39.0 0.0 0	43.2 9.2 153	47.4 18.4 153	51.6 27.6 153	55.9 36.8 153	60.1 46.0 153	64.3 55.2 153	86.3 13.0 234	81.2 6.5 234	76.1 0.0 0	70.1 9.7 31	64.1 19.4 31	58.2 29.1 31	52.2 38.7 31	46.2 48.4 31	40.3 58.1 31	39.0 0.0 0	39.0 0.0 0	39.0 0.0 0	39.0 0.0 0
04	22.5 20.3 299	27.3 17.2 277	31.3 17.0 256	35.8 19.5 234	40.1 22.9 214	44.5 28.3 201	48.9 34.6 193	53.3 41.4 187	57.7 48.6 183	24.8 20.1 317	31.1 13.5 299	35.6 11.2 266	39.9 13.0 234	44.3 17.0 207	48.7 23.1 193	53.1 30.0 185	57.4 37.4 180	61.8 45.2 176	27.3 22.2 335	33.4 13.9 326	39.7 6.8 299	44.1 6.5 234	48.5 11.5 193	52.8 18.7 180	57.2 26.6 173	61.5 34.9 169	65.8 43.3 166	82.2 19.5 234	77.1 13.0 234	71.9 6.5 234	66.8 0.0 0	60.8 9.7 31	54.9 19.4 31	48.9 29.1 31	42.9 38.7 31	37.0 48.4 31	48.2 0.0 0	48.2 0.0 0	48.2 0.0 0	48.2 0.0 0
05	23.2 27.0 299	28.1 23.5 283	32.2 22.4 266	36.2 23.1 250	40.9 26.0 234	45.2 29.0 218	49.6 34.0 207	54.0 39.8 199	58.4 46.2 193	25.5 26.6 312	31.8 20.3 299	36.5 17.2 277	40.5 17.0 256	45.1 19.5 234	49.4 22.9 214	53.8 28.3 201	58.2 34.6 193	62.6 41.4 187	27.8 27.8 326	34.0 20.1 317	40.3 13.5 299	44.9 11.2 266	49.2 13.0 234	53.6 17.0 207	58.0 23.1 193	62.4 30.0 185	66.7 37.4 180	78.0 26.0 234	72.9 19.5 234	67.8 13.0 234	62.7 6.5 234	57.5 0.0 0	51.6 9.7 31	45.6 19.4 31	39.6 29.1 31	33.7 38.7 31	57.5 0.0 0	57.5 0.0 0	57.5 0.0 0	57.5 0.0 0
06	23.9 33.8 299	28.9 30.0 286	33.2 28.2 273	37.1 28.0 260	41.3 29.3 247	46.0 32.5 234	50.4 35.3 220	54.7 39.8 211	59.1 45.3 203	26.1 33.2 310	32.4 27.0 299	37.4 23.5 283	41.5 22.4 266	45.5 23.1 250	50.2 26.0 234	54.5 29.0 218	58.9 34.0 207	63.3 39.8 199	28.4 33.9 320	34.7 26.6 312	41.0 20.3 299	45.8 17.2 277	49.8 17.0 256	54.3 19.5 234	58.7 22.9 214	63.1 28.3 201	67.5 34.6 193	73.9 32.5 234	68.8 26.0 234	63.6 19.5 234	58.5 13.0 234	53.4 6.5 234	48.2 0.0 0	42.3 9.7 31	36.3 19.4 31	30.3 29.1 31	66.8 0.0 0	66.8 0.0 0	66.8 0.0 0	66.8 0.0 0
07	24.6 40.5 299	29.7 36.5 288	34.1 34.4 277	38.1 33.6 266	42.1 34.0 256	46.3 35.7 245	51.2 39.0 234	55.5 41.6 222	59.8 45.8 214	26.8 39.9 308	33.1 33.8 299	38.2 30.0 286	42.5 28.2 273	46.4 28.0 260	50.6 29.3 247	55.3 32.5 234	59.6 35.3 220	64.0 39.8 211	29.1 40.3 317	35.4 33.2 310	41.7 27.0 299	46.7 23.5 283	50.8 22.4 266	54.8 23.1 250	59.5 26.0 234	63.8 29.0 218	68.2 34.0 207	69.7 39.0 234	64.6 32.5 234	59.5 26.0 234	54.3 19.5 234	49.2 13.0 234	44.1 6.5 234	39.0 0.0 0	33.0 9.7 31	27.0 19.4 31	76.1 0.0 0	76.1 0.0 0	76.1 0.0 0	76.1 0.0 0
08	25.2 47.3 299	30.5 43.1 289	35.0 40.6 280	39.1 39.4 271	43.0 39.2 262	47.1 40.0 253	51.4 42.0 243	56.3 45.5 234	60.6 47.9 224	27.5 46.6 306	33.8 40.5 299	39.0 36.5 288	43.4 34.4 277	47.4 33.6 266	51.4 34.0 256	55.6 35.7 245	60.5 39.0 234	64.7 41.6 222	29.8 46.7 314	36.1 39.9 308	42.4 33.8 299	47.5 30.0 286	51.7 28.2 273	55.7 28.0 260	59.8 29.3 247	64.6 32.5 234	68.9 35.3 220	65.6 45.5 234	60.5 39.0 234	55.3 32.5 234	50.2 26.0 234	45.1 19.5 234	39.9 13.0 234	34.8 6.5 234	29.7 0.0 0	23.7 9.7 31	85.4 0.0 0	85.4 0.0 0	85.4 0.0 0	85.4 0.0 0
09	25.9 54.0 299	31.2 49.8 291	35.8 47.0 283	40.0 45.4 274	44.0 44.7 266	48.0 45.0 258	52.1 46.2 250	56.5 48.4 242	61.4 52.0 234	28.2 53.3 306	34.5 47.3 299	39.8 43.1 289	44.3 40.6 280	48.4 39.4 271	52.3 39.2 262	56.4 40.0 253	60.7 42.0 243	65.6 45.5 234	30.5 53.3 312	36.8 46.6 306	43.1 40.5 299	48.3 36.5 288	52.7 34.4 277	56.7 33.6 266	60.7 34.0 256	64.9 35.7 245	69.7 39.0 234	61.4 52.0 234	56.3 45.5 234	51.2 39.0 234	46.0 32.5 234	40.9 26.0 234	35.8 19.5 234	30.7 13.0 234	25.5 6.5 234	20.4 0.0 0	94.6 0.0 0	94.6 0.0 0	94.6 0.0 0	94.6 0.0 0
10	30.3 29.1 31	35.3 26.1 53	40.0 27.2 75	46.0 33.3 96	49.3 38.2 110	53.3 45.3 119	57.5 53.2 124	61.7 61.4 128	66.0 69.9 131	33.7 38.7 31	38.8 35.3 48	43.4 34.9 64	48.3 37.5 80	54.5 44.4 96	57.7 48.9 107	61.5 55.5 115	65.6 63.0 120	69.8 70.9 124	37.0 48.4 31	42.2 44.6 44	46.8 43.4 57	51.5 44.5 70	56.6 48.1 83	63.1 55.5 96	66.1 59.7 106	69.8 65.9 112	73.9 73.0 117	94.6 0.0 0	93.9 11.1 96	93.1 22.2 96	92.4 33.3 96	91.6 44.4 96	90.9 55.5 96	90.2 66.5 96	89.4 77.6 96	88.7 88.7 96	20.4 0.0 0	20.4 0.0 0	20.4 0.0 0	20.4 0.0 0
11	30.5 27.2 19	36.3 19.4 31	41.2 17.5 64	46.8 22.2 96	50.3 27.7 115	54.4 35.4 124	58.6 43.8 130	62.9 52.4 134	67.2 61.2 136	33.8 36.7 22	39.6 29.1 31	44.6 26.1 53	49.3 27.2 75	55.3 33.3 96	58.6 38.2 110	62.6 45.3 119	66.8 53.2 124	71.0 61.4 128	37.1 46.2 24	42.9 38.7 31	48.1 35.3 48	52.7 34.9 64	57.6 37.5 80	63.8 44.4 96	67.0 48.9 107	70.8 55.5 115	74.9 63.0 120	86.1 6.8 299	85.4 0.0 0	84.6 11.1 96	83.9 22.2 96	83.1 33.3 96	82.4 44.4 96	81.6 55.5 96	80.9 66.5 96	80.1 77.6 96	25.4 0.0 0	25.4 0.0 0	25.4 0.0 0	25.4 0.0 0
12	30.6 26.8 6	36.4 17.9 12	42.3 9.7 31	47.5 11.1 96	51.3 17.7 124	55.6 26.2 134	59.8 35.0 138	64.1 44.0 141	68.4 53.0 143	33.9 35.8 12	39.8 27.2 19	45.6 19.4 31	50.5 17.5 64	56.0 22.2 96	59.5 27.7 115	63.7 35.4 124	67.9 43.8 130	72.2 52.4 134	37.2 45.0 16	43.1 36.7 22	48.9 29.1 31	53.9 26.1 53	58.6 27.2 75	64.6 33.3 96	67.9 38.2 110	71.9 45.3 119	76.0 53.2 124	77.5 13.5 299	76.8 6.8 299	76.1 0.0 0	75.3 11.1 96	74.6 22.2 96	73.8 33.3 96	73.1 44.4 96	72.3 55.5 96	71.6 66.5 96	30.3 0.0 0	30.3 0.0 0	30.3 0.0 0	30.3 0.0 0
13	30.7 27.8 353	36.6 18.5 353	42.4 9.3 353	48.2 0.0 0	52.5 9.2 153	56.7 18.4 153	60.9 27.6 153	65.2 36.8 153	69.4 46.0 153	34.0 35.9 3	39.9 26.8 6	45.7 17.9 12	51.6 9.7 31	56.8 11.1 96	60.6 17.7 124	64.9 26.2 134	69.1 35.0 138	73.4 44.0 141	37.4 44.6 8	43.2 35.8 12	49.0 27.2 19	54.9 19.4 31	59.7 17.5 64	65.3 22.2 96	68.8 27.7 115	73.0 35.4 124	77.2 43.8 130	68.9 20.3 299	68.2 13.5 299	67.5 6.8 299	66.8 0.0 0	66.1 11.1 96	65.3 22.2 96	64.6 33.3 96	63.8 44.4 96	63.1 55.5 96	35.3 0.0 0	35.3 0.0 0	35.3 0.0 0	35.3 0.0 0
14	30.5 30.9 339	36.5 22.2 335	42.7 13.9 326	48.9 6.8 299	53.4 6.5 234	57.8 11.5 193	62.1 18.7 180	66.4 26.6 173	70.7 34.9 169	34.2 37.0 353	40.0 27.8 353	45.8 18.5 353	51.7 9.3 353	57.5 0.0 0	61.8 9.2 153	66.0 18.4 153	70.2 27.6 153	74.4 36.8 153	37.5 45.0 1	43.3 35.9 3	49.2 26.8 6	55.0 17.9 12	60.8 9.7 31	66.1 11.1 96	69.9 17.7 124	74.1 26.2 134	78.4 35.0 138	60.3 27.0 299	59.6 20.3 299	58.9 13.5 299	58.2 6.8 299	57.5 0.0 0	56.8 11.1 96	56.0 22.2 96	55.3 33.3 96	54.5 44.4 96	40.2 0.0 0	40.2 0.0 0	40.2 0.0 0	40.2 0.0 0
15	30.9 35.9 331	37.1 27.8 326	43.3 20.1 317	49.6 13.5 299	54.1 11.2 266	58.5 13.0 234	62.9 17.0 207	67.3 23.1 193	71.6 30.0 185	33.8 39.7 342	39.8 30.9 339	45.8 22.2 335	51.9 13.9 326	58.2 6.8 299	62.7 6.5 234	67.0 11.5 193	71.4 18.7 180	75.7 26.6 173	37.6 46.3 353	43.4 37.0 353	49.3 27.8 353	55.1 18.5 353	61.0 9.3 353	66.8 0.0 0	71.0 9.2 153	75.3 18.4 153	79.5 27.6 153	51.7 33.8 299	51.0 27.0 299	50.3 20.3 299	49.6 13.5 299	48.9 6.8 299	48.2 0.0 0	47.5 11.1 96	46.8 22.2 96	46.0 33.3 96	45.2 0.0 0	45.2 0.0 0	45.2 0.0 0	45.2 0.0 0
16	31.5 41.7 326	37.7 33.9 320	44.0 26.6 312	50.3 20.3 299	55.1 17.2 277	59.1 17.0 256	63.6 19.5 234	68.0 22.9 214	72.4 28.3 201	34.1 44.4 335	40.2 35.9 331	46.4 27.8 326	52.6 20.1 317	58.9 13.5 299	63.4 11.2 266	67.8 13.0 234	72.1 17.0 207	76.5 23.1 193	37.2 48.7 344	43.1 39.7 342	49.1 30.9 339	55.1 22.2 335	61.2 13.9 326	67.5 6.8 299	71.9 6.5 234	76.3 11.5 193	80.7 18.7 180	43.1 40.5 299	42.4 33.8 299	41.7 27.0 299	41.0 20.3 299	40.3 13.5 299	39.7 6.8 299	39.0 0.0 0	38.2 11.1 96	37.5 22.2 96	50.1 0.0 0	50.1 0.0 0	50.1 0.0 0	50.1 0.0 0
17	32.1 47.8 322	38.4 40.3 317	44.7 33.2 310	51.0 27.0 299	56.0 23.5 283	60.1 22.4 266	64.1 23.1 250	68.8 26.0 234	73.1 29.0 218	34.6 49.8 330	40.8 41.7 326	47.0 33.9 320	53.3 26.6 312	59.6 20.3 299	64.4 17.2 277	68.4 17.0 256	72.9 19.5 234	77.2 22.9 214	37.4 53.0 337	43.4 44.4 335	49.5 35.9 331	55.6 27.8 326	61.9 20.1 317	68.2 13.5 299	72.7 11.2 266	77.1 13.0 234	81.4 17.0 207	34.5 47.3 299	33.8 40.5 299	33.1 33.8 299	32.4 27.0 299	31.8 20.3 299	31.1 13.5 299	30.4 6.8 299	29.7 0.0 0	28.9 11.1 96	55.1 0.0 0	55.1 0.0 0	55.1 0.0 0	55.1 0.0 0
18	32.8 54.0 319	39.1 46.7 314	45.4 39.9 308	51.7 33.8 299	56.8 30.0 286	61.0 28.2 273	65.0 28.0 260	69.1 29.3 247	73.9 32.5 234	35.2 55.6 326	41.4 47.8 322	47.7 40.3 317	54.0 33.2 310	60.3 27.0 299	65.2 23.5 283	69.3 22.4 266	73.4 23.1 250	78.0 26.0 234	37.8 58.1 333	43.9 49.8 330	50.1 41.7 326	56.3 33.9 320	62.6 26.6 312	68.9 20.3 299	73.6 17.2 277	77.6 17.0 256	82.2 19.5 234	25.9 54.0 299	25.2 47.3 299	24.6 40.5 299	23.9 33.8 299	23.2 27.0 299	22.5 20.3 299	21.8 13.5 299	21.1 6.8 299	20.4 0.0 0	60.0 0.0 0	60.0 0.0 0	60.0 0.0 0	60.0 0.0 0
19	40.3 58.1 31	45.5 54.0 42	50.3 52.2 53	54.9 52.4 64	59.7 54.4 75	65.0 58.8 85	71.6 66.5 96	74.6 70.6 104	78.2 76.4 110	43.6 67.8 31	48.9 63.6 41	53.7 61.3 50	58.3 60.8 59	63.0 61.8 68	67.9 64.6 78	73.5 69.6 87	80.1 77.6 96	83.0 81.5 103	46.9 77.5 31	52.3 73.1 39	57.1 70.5 48	61.8 69.5 56	66.4 69.8 64	71.1 71.6 72	76.2 75.0 80	81.9 80.5 88	88.7 88.7 96	94.6 0.0 0	89.6 9.2 153	84.5 18.4 153	79.5 27.6 153	74.4 36.8 153	69.4 46.0 153	64.3 55.2 153	59.3 64.4 153	54.2 73.6 153	64.9 0.0 0	64.9 0.0 0	64.9 0.0 0	64.9 0.0 0
20	40.4 55.8 25	46.2 48.4 31	51.4 44.6 44	56.1 43.4 57	60.8 44.5 70	65.9 48.1 83	72.3 55.5 96	75.4 59.7 106	79.1 65.9 112	43.7 65.5 26	49.5 58.1 31	54.8 54.0 42	59.6 52.2 53	64.2 52.4 64	68.9 54.4 75	74.3 58.8 85	80.9 66.5 96	83.8 70.6 104	47.0 75.1 27	52.9 67.8 31	58.2 63.6 41	63.0 61.3 50	67.6 60.8 59	72.2 61.8 68	77.2 64.6 78	82.7 69.6 87	89.4 77.6 96	88.8 9.3 353	85.4 0.0 0	80.3 9.2 153	75.3 18.4 153	70.2 27.6 153	65.2 36.8 153	60.1 46.0 153	55.0 55.2 153	50.0 64.4 153	69.9 0.0 0	69.9 0.0 0	69.9 0.0 0	69.9 0.0 0
21	40.5 54.4 19	46.4 46.2 24	52.2 38.7 31	57.3 35.3 48	61.9 34.9 64	66.9 37.5 80	73.1 44.4 96	76.2 48.9 107	80.1 55.5 115	43.9 63.9 20	49.7 55.8 25	55.5 48.4 31	60.7 44.6 44	65.4 43.4 57	70.0 44.5 70	75.2 48.1 83	81.6 55.5 96	84.7 59.7 106	47.2 73.4 22	53.0 65.5 26	58.8 58.1 31	64.1 54.0 42	68.8 52.2 53	73.4 52.4 64	78.2 54.4 75	83.6 58.8 85	90.2 66.5 96	83.0 18.5 353	79.5 9.3 353	76.1 0.0 0	71.0 9.2 153	66.0 18.4 153	60.9 27.6 153	55.9 36.8 153	50.8 46.0 153	45.8 55.2 153	74.8 0.0 0	74.8 0.0 0	74.8 0.0 0	74.8 0.0 0
22	40.7 53.7 12	46.5 45.0 16	52.3 36.7 22	58.2 29.1 31	63.2 26.1 53	67.9 27.2 75	73.8 33.3 96	77.1 38.2 110	81.1 45.3 119	44.0 62.9 15	49.8 54.4 19	55.7 46.2 24	61.5 38.7 31	66.6 35.3 48	71.2 34.9 64	76.1 37.5 80	82.4 44.4 96	85.5 48.9 107	47.3 72.2 17	53.1 63.9 20	59.0 55.8 25	64.8 48.4 31	70.0 44.6 44	74.7 43.4 57	79.3 44.5 70	84.5 48.1 83	90.9 55.5 96	77.1 27.8 353	73.7 18.5 353	70.2 9.3 353	66.8 0.0 0	61.8 9.2 153	56.7 18.4 153	51.6 27.6 153	46.6 36.8 153	41.5 46.0 153	79.8 0.0 0	79.8 0.0 0	79.8 0.0 0	79.8 0.0 0
23	40.8 53.6 6	46.6 44.6 8	52.5 35.8 12	58.3 27.2 19	64.1 19.4 31	69.0 17.5 64	74.6 22.2 96	78.1 27.7 115	82.2 35.4 124	44.1 62.5 9	49.9 53.7 12	55.8 45.0 16	61.6 36.7 22	67.5 29.1 31	72.5 26.1 53	77.1 27.2 75	83.1 33.3 96	86.4 38.2 110	47.4 71.6 12	53.3 62.9 15	59.1 54.4 19	64.9 46.2 24	70.8 38.7 31	75.9 35.3 48	80.5 34.9 64	85.4 37.5 80	91.6 44.4 96	71.3 37.0 353	67.8 27.8 353	64.4 18.5 353	61.0 9.3 353	57.5 0.0 0	52.5 9.2 153	47.4 18.4 153	42.4 27.6 153	37.3 36.8 153	84.7 0.0 0	84.7 0.0 0	84.7 0.0 0	84.7 0.0 0
24	40.9 54.2 359	46.8 45.0 1	52.6 35.9 3	58.4 26.8 6	64.3 17.9 12	70.1 9.7 31	75.3 11.1 96	79.2 17.7 124	83.4 26.2 134	44.2 62.7 4	50.1 53.6 6	55.9 44.6 8	61.7 35.8 12	67.6 27.2 19	73.4 19.4 31	78.3 17.5 64	83.9 22.2 96	87.4 27.7 115	47.5 71.4 7	53.4 62.5 9	59.2 53.7 12	65.1 45.0 16	70.9 36.7 22	76.7 29.1 31	81.7 26.1 53	86.4 27.2 75	92.4 33.3 96	65.4 46.3 353	62.0 37.0 353	58.6 27.8 353	55.1 18.5 353	51.7 9.3 353	48.2 0.0 0	43.2 9.2 153	38.1 18.4 153	33.1 27.6 153	89.7 0.0 0	89.7 0.0 0	89.7 0.0 0	89.7 0.0 0
25	41.0 55.6 353	46.9 46.3 353	52.7 37.0 353	58.6 27.8 353	64.4 18.5 353	70.2 9.3 353	76.1 0.0 0	80.3 9.2 153	84.5 18.4 153	44.4 63.4 358	50.2 54.2 359	56.0 45.0 1	61.9 35.9 3	67.7 26.8 6	73.6 17.9 12	79.4 9.7 31	84.6 11.1 96	88.4 17.7 124	47.7 71.8 3	53.5 62.7 4	59.3 53.6 6	65.2 44.6 8	71.0 35.8 12	76.9 27.2 19	82.7 19.4 31	87.6 17.5 64	93.1 22.2 96	59.6 55.6 353	56.2 46.3 353	52.7 37.0 353	49.3 27.8 353	45.8 18.5 353	42.4 9.3 353	39.0 0.0 0	33.9 9.2 153	28.9 18.4 153	94.6 0.0 0	94.6 0.0 0	94.6 0.0 0	94.6 0.0 0
26	40.6 57.8 345	46.5 48.7 344	52.4 39.7 342	58.4 30.9 339	64.4 22.2 335	70.5 13.9 326	76.8 6.8 299	81.2 6.5 234	85.6 11.5 193	44.5 64.8 353	50.3 55.6 353	56.2 46.3 353	62.0 37.0 353	67.8 27.8 353	73.7 18.5 353	79.5 9.3 353	85.4 0.0 0	89.6 9.2 153	47.8 72.7 358	53.6 63.4 358	59.5 54.2 359	65.3 45.0 1	71.2 35.9 3	77.0 26.8 6	82.8 17.9 12	88.7 9.7 31	93.9 11.1 96	53.8 64.8 353	50.3 55.6 353	46.9 46.3 353	43.4 37.0 353	40.0 27.8 353	36.6 18.5 353	33.1 9.3 353	29.7 0.0 0	24.6 9.2 153	20.4 0.0 0	46.9 77.5 31	88.7 88.7 96	54.2 73.6 153
27	40.7 61.7 339	46.7 53.0 337	52.7 44.4 335	58.8 35.9 331	64.9 27.8 326	71.2 20.1 317	77.5 13.5 299	82.0 11.2 266	86.3 13.0 234	44.0 66.9 346	49.8 57.8 345	55.8 48.7 344	61.7 39.7 342	67.6 30.9 339	73.7 22.2 335	79.8 13.9 326	86.1 6.8 299	90.5 6.5 234	47.9 74.1 353	53.8 64.8 353	59.6 55.6 353	65.4 46.3 353	71.3 37.0 353	77.1 27.8 353	83.0 18.5 353	88.8 9.3 353	94.6 0.0 0	47.9 74.1 353	44.5 64.8 353	41.0 55.6 353	37.6 46.3 353	34.2 37.0 353	30.7 27.8 353	27.3 18.5 353	23.8 9.3 353	20.4 0.0 0	94.6 0.0 0	61.4 52.0 234	25.9 54.0 299	47.9 74.1 353

	A	B	C	D	E	F	G	H	I	J	K	L	M	N	O	P	Q	R	S	T	U	V	W	X	Y	Z	a	b	c	d	e	f	g	h	i	j	k	lab*tch*		
01	0.0	0.06	0.13	0.19	0.25	0.31	0.38	0.44	0.5	0.06	0.06	0.13	0.19	0.25	0.31	0.38	0.44	0.5	0.13	0.13	0.13	0.19	0.25	0.31	0.38	0.44	0.5	1.0	0.94	0.88	0.81	0.75	0.69	0.63	0.56	0.5	0.0	0.0	0.0	0.0
	0.0	0.13	0.25	0.38	0.5	0.63	0.75	0.88	1.0	0.13	0.13	0.25	0.38	0.5	0.63	0.75	0.88	1.0	0.25	0.25	0.25	0.38	0.5	0.63	0.75	0.88	1.0	0.0	0.13	0.25	0.38	0.5	0.63	0.75	0.88	1.0	0.0	0.0	0.0	0.0
	0.0	0.42	0.42	0.42	0.42	0.42	0.42	0.42	0.42	0.09	0.27	0.35	0.37	0.38	0.39	0.4	0.4	0.4	0.09	0.18	0.27	0.32	0.35	0.36	0.37	0.38	0.38	0.0	0.09	0.09	0.09	0.09	0.09	0.09	0.09	0.09	0.0	0.0	0.0	0.0
02	0.06	0.06	0.13	0.19	0.25	0.31	0.38	0.44	0.5	0.06	0.13	0.19	0.25	0.31	0.38	0.44	0.5	0.56	0.13	0.19	0.19	0.25	0.31	0.38	0.44	0.5	0.56	0.94	0.88	0.81	0.75	0.69	0.63	0.56	0.5	0.44	0.13	0.13	0.13	0.13
	0.13	0.13	0.25	0.38	0.5	0.63	0.75	0.88	1.0	0.13	0.0	0.13	0.25	0.38	0.5	0.63	0.75	0.88	0.25	0.13	0.13	0.25	0.38	0.5	0.63	0.75	0.88	0.13	0.0	0.13	0.25	0.38	0.5	0.63	0.75	0.88	0.0	0.0	0.0	0.0
	0.83	0.65	0.54	0.5	0.48	0.47	0.46	0.46	0.45	0.98	0.0	0.42	0.42	0.42	0.42	0.42	0.42	0.42	0.03	0.09	0.27	0.35	0.37	0.38	0.39	0.4	0.4	0.65	0.0	0.09	0.09	0.09	0.09	0.09	0.09	0.09	0.0	0.0	0.0	0.0
03	0.13	0.13	0.13	0.19	0.25	0.31	0.38	0.44	0.5	0.13	0.19	0.19	0.25	0.31	0.38	0.44	0.5	0.56	0.13	0.19	0.25	0.31	0.38	0.44	0.5	0.56	0.63	0.88	0.81	0.75	0.69	0.63	0.56	0.5	0.44	0.38	0.25	0.25	0.25	0.25
	0.25	0.25	0.25	0.38	0.5	0.63	0.75	0.88	1.0	0.25	0.13	0.13	0.25	0.38	0.5	0.63	0.75	0.88	0.25	0.13	0.0	0.13	0.25	0.38	0.5	0.63	0.75	0.25	0.13	0.0	0.13	0.25	0.38	0.5	0.63	0.75	0.0	0.0	0.0	0.0
	0.83	0.74	0.65	0.57	0.54	0.51	0.5	0.49	0.48	0.91	0.83	0.65	0.54	0.5	0.48	0.47	0.46	0.46	0.98	0.98	0.0	0.42	0.42	0.42	0.42	0.42	0.42	0.65	0.65	0.0	0.09	0.09	0.09	0.09	0.09	0.09	0.0	0.0	0.0	0.0
04	0.19	0.19	0.19	0.19	0.25	0.31	0.38	0.44	0.5	0.19	0.25	0.25	0.25	0.31	0.38	0.44	0.5	0.56	0.19	0.25	0.31	0.31	0.38	0.44	0.5	0.56	0.63	0.81	0.75	0.69	0.63	0.56	0.5	0.44	0.38	0.31	0.38	0.38	0.38	0.38
	0.38	0.38	0.38	0.38	0.5	0.63	0.75	0.88	1.0	0.38	0.25	0.25	0.25	0.38	0.5	0.63	0.75	0.88	0.38	0.25	0.13	0.13	0.25	0.38	0.5	0.63	0.75	0.38	0.25	0.13	0.0	0.13	0.25	0.38	0.5	0.63	0.0	0.0	0.0	0.0
	0.83	0.77	0.71	0.65	0.59	0.56	0.54	0.52	0.51	0.88	0.83	0.74	0.65	0.57	0.54	0.51	0.5	0.49	0.93	0.91	0.83	0.65	0.54	0.5	0.48	0.47	0.46	0.65	0.65	0.65	0.0	0.09	0.09	0.09	0.09	0.09	0.0	0.0	0.0	0.0
05	0.25	0.25	0.25	0.25	0.25	0.31	0.38	0.44	0.5	0.25	0.31	0.31	0.31	0.31	0.38	0.44	0.5	0.56	0.25	0.31	0.38	0.38	0.38	0.44	0.5	0.56	0.63	0.75	0.69	0.63	0.56	0.5	0.44	0.38	0.31	0.25	0.5	0.5	0.5	0.5
	0.5	0.5	0.5	0.5	0.5	0.63	0.75	0.88	1.0	0.5	0.38	0.38	0.38	0.38	0.5	0.63	0.75	0.88	0.5	0.38	0.25	0.25	0.25	0.38	0.5	0.63	0.75	0.5	0.38	0.25	0.13	0.0	0.13	0.25	0.38	0.5	0.0	0.0	0.0	0.0
	0.83	0.78	0.74	0.69	0.65	0.6	0.57	0.55	0.54	0.87	0.83	0.77	0.71	0.65	0.59	0.56	0.54	0.52	0.91	0.88	0.83	0.74	0.65	0.57	0.54	0.51	0.5	0.65	0.65	0.65	0.65	0.0	0.09	0.09	0.09	0.09	0.0	0.0	0.0	0.0
06	0.31	0.31	0.31	0.31	0.31	0.31	0.38	0.44	0.5	0.31	0.38	0.38	0.38	0.38	0.38	0.44	0.5	0.56	0.31	0.38	0.44	0.44	0.44	0.44	0.5	0.56	0.63	0.69	0.63	0.56	0.5	0.44	0.38	0.31	0.25	0.19	0.63	0.63	0.63	0.63
	0.63	0.63	0.63	0.63	0.63	0.63	0.75	0.88	1.0	0.63	0.5	0.5	0.5	0.5	0.5	0.63	0.75	0.88	0.63	0.5	0.38	0.38	0.38	0.38	0.5	0.63	0.75	0.63	0.5	0.38	0.25	0.13	0.0	0.13	0.25	0.38	0.0	0.0	0.0	0.0
	0.83	0.79	0.76	0.72	0.69	0.65	0.61	0.59	0.57	0.86	0.83	0.78	0.74	0.69	0.65	0.6	0.57	0.55	0.89	0.87	0.83	0.77	0.71	0.65	0.59	0.56	0.54	0.65	0.65	0.65	0.65	0.65	0.0	0.09	0.09	0.09	0.0	0.0	0.0	0.0
07	0.38	0.38	0.38	0.38	0.38	0.38	0.38	0.44	0.5	0.38	0.44	0.44	0.44	0.44	0.44	0.44	0.5	0.56	0.38	0.44	0.5	0.5	0.5	0.5	0.5	0.56	0.63	0.63	0.56	0.5	0.44	0.38	0.31	0.25	0.19	0.13	0.75	0.75	0.75	0.75
	0.75	0.75	0.75	0.75	0.75	0.75	0.75	0.88	1.0	0.75	0.63	0.63	0.63	0.63	0.63	0.63	0.75	0.88	0.75	0.63	0.5	0.5	0.5	0.5	0.5	0.63	0.75	0.75	0.63	0.5	0.38	0.25	0.13	0.0	0.13	0.25	0.0	0.0	0.0	0.0
	0.83	0.8	0.77	0.74	0.71	0.68	0.65	0.62	0.59	0.85	0.83	0.79	0.76	0.72	0.69	0.65	0.61	0.59	0.88	0.86	0.83	0.78	0.74	0.69	0.65	0.6	0.57	0.65	0.65	0.65	0.65	0.65	0.65	0.0	0.09	0.09	0.0	0.0	0.0	0.0
08	0.44	0.44	0.44	0.44	0.44	0.44	0.44	0.44	0.5	0.44	0.5	0.5	0.5	0.5	0.5	0.5	0.5	0.56	0.44	0.5	0.56	0.56	0.56	0.56	0.56	0.56	0.63	0.56	0.5	0.44	0.38	0.31	0.25	0.19	0.13	0.06	0.88	0.88	0.88	0.88
	0.88	0.88	0.88	0.88	0.88	0.88	0.88	0.88	1.0	0.88	0.75	0.75	0.75	0.75	0.75	0.75	0.75	0.88	0.88	0.75	0.63	0.63	0.63	0.63	0.63	0.63	0.75	0.88	0.75	0.63	0.5	0.38	0.25	0.13	0.0	0.13	0.0	0.0	0.0	0.0
	0.83	0.8	0.78	0.75	0.73	0.7	0.68	0.65	0.62	0.85	0.83	0.8	0.77	0.74	0.71	0.68	0.65	0.62	0.87	0.85	0.83	0.79	0.76	0.72	0.69	0.65	0.61	0.65	0.65	0.65	0.65	0.65	0.65	0.65	0.0	0.09	0.0	0.0	0.0	0.0
09	0.5	0.5	0.5	0.5	0.5	0.5	0.5	0.5	0.5	0.5	0.56	0.56	0.56	0.56	0.56	0.56	0.56	0.56	0.5	0.56	0.63	0.63	0.63	0.63	0.63	0.63	0.63	0.5	0.44	0.38	0.31	0.25	0.19	0.13	0.06	0.0	1.0	1.0	1.0	1.0
	1.0	1.0	1.0	1.0	1.0	1.0	1.0	1.0	1.0	1.0	0.88	0.88	0.88	0.88	0.88	0.88	0.88	0.88	1.0	0.88	0.75	0.75	0.75	0.75	0.75	0.75	0.75	1.0	0.88	0.75	0.63	0.5	0.38	0.25	0.13	0.0	0.0	0.0	0.0	0.0
	0.83	0.81	0.78	0.76	0.74	0.72	0.69	0.67	0.65	0.85	0.83	0.8	0.78	0.75	0.73	0.7	0.68	0.65	0.87	0.85	0.83	0.8	0.77	0.74	0.71	0.68	0.65	0.65	0.65	0.65	0.65	0.65	0.65	0.65	0.65	0.0	0.0	0.0	0.0	0.0
10	0.19	0.19	0.19	0.19	0.25	0.31	0.38	0.44	0.5	0.25	0.25	0.25	0.25	0.25	0.31	0.38	0.44	0.5	0.31	0.31	0.31	0.31	0.31	0.31	0.38	0.44	0.5	1.0	0.94	0.88	0.81	0.75	0.69	0.63	0.56	0.5	0.0	0.0	0.0	0.0
	0.38	0.38	0.38	0.38	0.5	0.63	0.75	0.88	1.0	0.5	0.5	0.5	0.5	0.5	0.63	0.75	0.88	1.0	0.63	0.63	0.63	0.63	0.63	0.63	0.75	0.88	1.0	0.0	0.13	0.25	0.38	0.5	0.63	0.75	0.88	1.0	0.0	0.0	0.0	0.0
	0.09	0.15	0.21	0.27	0.31	0.33	0.35	0.36	0.37	0.09	0.13	0.18	0.22	0.27	0.3	0.32	0.33	0.35	0.09	0.12	0.16	0.2	0.23	0.27	0.29	0.31	0.33	0.0	0.27	0.27	0.27	0.27	0.27	0.27	0.27	0.27	0.0	0.0	0.0	0.0
11	0.19	0.25	0.25	0.25	0.31	0.38	0.44	0.5	0.56	0.25	0.31	0.31	0.31	0.31	0.38	0.44	0.5	0.56	0.31	0.38	0.38	0.38	0.38	0.38	0.44	0.5	0.56	0.94	0.88	0.81	0.75	0.69	0.63	0.56	0.5	0.44	0.07	0.07	0.07	0.07
	0.38	0.25	0.25	0.25	0.38	0.5	0.63	0.75	0.88	0.5	0.38	0.38	0.38	0.38	0.5	0.63	0.75	0.88	0.63	0.5	0.5	0.5	0.5	0.5	0.63	0.75	0.88	0.13	0.0	0.13	0.25	0.38	0.5	0.63	0.75	0.88	0.0	0.0	0.0	0.0
	0.05	0.09	0.18	0.27	0.32	0.35	0.36	0.37	0.38	0.06	0.09	0.15	0.21	0.27	0.31	0.33	0.35	0.36	0.07	0.09	0.13	0.18	0.22	0.27	0.3	0.32	0.33	0.83	0.0	0.27	0.27	0.27	0.27	0.27	0.27	0.27	0.0	0.0	0.0	0.0
12	0.19	0.25	0.31	0.31	0.38	0.44	0.5	0.56	0.63	0.25	0.31	0.38	0.38	0.38	0.44	0.5	0.56	0.63	0.31	0.38	0.44	0.44	0.44	0.44	0.5	0.56	0.63	0.88	0.81	0.75	0.69	0.63	0.56	0.5	0.44	0.38	0.13	0.13	0.13	0.13
	0.38	0.25	0.13	0.13	0.25	0.38	0.5	0.63	0.75	0.5	0.38	0.25	0.25	0.25	0.38	0.5	0.63	0.75	0.63	0.5	0.38	0.38	0.38	0.38	0.5	0.63	0.75	0.25	0.13	0.0	0.13	0.25	0.38	0.5	0.63	0.75	0.0	0.0	0.0	0.0
	0.02	0.03	0.09	0.27	0.35	0.37	0.38	0.39	0.4	0.03	0.05	0.09	0.18	0.27	0.32	0.35	0.36	0.37	0.04	0.06	0.09	0.15	0.21	0.27	0.31	0.33	0.35	0.83	0.83	0.0	0.27	0.27	0.27	0.27	0.27	0.27	0.0	0.0	0.0	0.0
13	0.19	0.25	0.31	0.38	0.44	0.5	0.56	0.63	0.69	0.25	0.31	0.38	0.44	0.44	0.5	0.56	0.63	0.69	0.31	0.38	0.44	0.5	0.5	0.5	0.56	0.63	0.69	0.81	0.75	0.69	0.63	0.56	0.5	0.44	0.38	0.31	0.2	0.2	0.2	0.2
	0.38	0.25	0.13	0.0	0.13	0.25	0.38	0.5	0.63	0.5	0.38	0.25	0.13	0.13	0.25	0.38	0.5	0.63	0.63	0.5	0.38	0.25	0.25	0.25	0.38	0.5	0.63	0.38	0.25	0.13	0.0	0.13	0.25	0.38	0.5	0.63	0.0	0.0	0.0	0.0
	0.98	0.98	0.98	0.0	0.42	0.42	0.42	0.42	0.42	0.01	0.02	0.03	0.09	0.27	0.35	0.37	0.38	0.39	0.02	0.03	0.05	0.09	0.18	0.27	0.32	0.35	0.36	0.83	0.83	0.83	0.0	0.27	0.27	0.27	0.27	0.27	0.0	0.0	0.0	0.0
14	0.25	0.31	0.38	0.44	0.44	0.5	0.56	0.63	0.69	0.25	0.31	0.38	0.44	0.5	0.56	0.63	0.69	0.75	0.31	0.38	0.44	0.5	0.56	0.56	0.63	0.69	0.75	0.75	0.69	0.63	0.56	0.5	0.44	0.38	0.31	0.25	0.27	0.27	0.27	0.27
	0.5	0.38	0.25	0.13	0.13	0.25	0.38	0.5	0.63	0.5	0.38	0.25	0.13	0.0	0.13	0.25	0.38	0.5	0.63	0.5	0.38	0.25	0.13	0.13	0.25	0.38	0.5	0.5	0.38	0.25	0.13	0.0	0.13	0.25	0.38	0.5	0.0	0.0	0.0	0.0
	0.94	0.93	0.91	0.83	0.65	0.54	0.5	0.48	0.47	0.98	0.98	0.98	0.98	0.0	0.42	0.42	0.42	0.42	0.0	0.01	0.02	0.03	0.09	0.27	0.35	0.37	0.38	0.83	0.83	0.83	0.83	0.83	0.0	0.27	0.27	0.27	0.0	0.0	0.0	0.0
15	0.31	0.38	0.44	0.5	0.5	0.5	0.56	0.63	0.69	0.31	0.38	0.44	0.5	0.56	0.56	0.63	0.69	0.75	0.31	0.38	0.44	0.5	0.56	0.63	0.69	0.75	0.81	0.69	0.63	0.56	0.5	0.44	0.38	0.31	0.25	0.19	0.33	0.33	0.33	0.33
	0.63	0.5	0.38	0.25	0.25	0.25	0.38	0.5	0.63	0.63	0.5	0.38	0.25	0.13	0.13	0.25	0.38	0.5	0.63	0.5	0.38	0.25	0.13	0.0	0.13	0.25	0.38	0.63	0.5	0.38	0.25	0.13	0.0	0.13	0.25	0.38	0.0	0.0	0.0	0.0
	0.92	0.91	0.88	0.83	0.74	0.65	0.57	0.54	0.51	0.95	0.94	0.93	0.91	0.83	0.65	0.54	0.5	0.48	0.98	0.98	0.98	0.98	0.98	0.0	0.42	0.42	0.42	0.83	0.83	0.83	0.83	0.83	0.0	0.27	0.27	0.27	0.0	0.0	0.0	0.0
16	0.38	0.44	0.5	0.56	0.56	0.56	0.56	0.63	0.69	0.38	0.44	0.5	0.56	0.63	0.63	0.63	0.69	0.75	0.38	0.44	0.5	0.56	0.63	0.69	0.69	0.75	0.81	0.63	0.56	0.5	0.44	0.38	0.31	0.25	0.19	0.13	0.4	0.4	0.4	0.4
	0.75	0.63	0.5	0.38	0.38	0.38	0.38	0.5	0.63	0.75	0.63	0.5	0.38	0.25	0.25	0.25	0.38	0.5	0.75	0.63	0.5	0.38	0.25	0.13	0.13	0.25	0.38	0.75	0.63	0.5	0.38	0.25	0.13	0.0	0.13	0.25	0.0	0.0	0.0	0.0
	0.91	0.89	0.87	0.83	0.77	0.71	0.65	0.59	0.56	0.93	0.92	0.91	0.88	0.83	0.74	0.65	0.57	0.54	0.96	0.95	0.94	0.93	0.91	0.83	0.65	0.54	0.5	0.83	0.83	0.83	0.83	0.83	0.83	0.0	0.27	0.27	0.0	0.0	0.0	0.0
17	0.44	0.5	0.56	0.63	0.63	0.63	0.63	0.63	0.69	0.44	0.5	0.56	0.63	0.69	0.69	0.69	0.69	0.75	0.44	0.5	0.56	0.63	0.69	0.75	0.75	0.75	0.81	0.56	0.5	0.44	0.38	0.31	0.25	0.19	0.13	0.06	0.47	0.47	0.47	0.47
	0.88	0.75	0.63	0.5	0.5	0.5	0.5	0.5	0.63	0.88	0.75	0.63	0.5	0.38	0.38	0.38	0.38	0.5	0.88	0.75	0.63	0.5	0.38	0.25	0.25	0.25	0.38	0.88	0.75	0.63	0.5	0.38	0.25	0.13	0.0	0.13	0.0	0.0	0.0	0.0
	0.89	0.88	0.86	0.83	0.78	0.74	0.69	0.65	0.6	0.92	0.91	0.89	0.87	0.83	0.77	0.71	0.65	0.59	0.94	0.93	0.92	0.91	0.88	0.83	0.74	0.65	0.57	0.83	0.83	0.83	0.83	0.83	0.83	0.83	0.0	0.27	0.0	0.0	0.0	0.0
18	0.5	0.56	0.63	0.69	0.69	0.69	0.69	0.69	0.69	0.5	0.56	0.63	0.69	0.75	0.75	0.75	0.75	0.75	0.5	0.56	0.63	0.69	0.75	0.81	0.81	0.81	0.81	0.5	0.44	0.38	0.31	0.25	0.19	0.13	0.06	0.0	0.53	0.53	0.53	0.53
	1.0	0.88	0.75	0.63	0.63	0.63	0.63	0.63	0.63	1.0	0.88	0.75	0.63	0.5	0.5	0.5	0.5	0.5	1.0	0.88	0.75	0.63	0.5	0.38	0.38	0.38	0.38	1.0	0.88	0.75	0.63	0.5	0.38	0.25	0.13	0.0	0.0	0.0	0.0	0.0
	0.89	0.87	0.85	0.83	0.79	0.76	0.72	0.69	0.65	0.91	0.89	0.88	0.86	0.83	0.78	0.74	0.69	0.65	0.92	0.92	0.91	0.89	0.87	0.83	0.77	0.71	0.65	0.83	0.83	0.83	0.83	0.83	0.83	0.83	0.83	0.0	0.0	0.0	0.0	0.0
19	0.38	0.38	0.38	0.38	0.38	0.38	0.38	0.44	0.5	0.44	0.44	0.44	0.44	0.44	0.44	0.44	0.44	0.5	0.5	0.5	0.5	0.5	0.5	0.5	0.5	0.5	0.5	1.0	0.94	0.88	0.81	0.75	0.69	0.63	0.56	0.5	0.6	0.6	0.6	0.6
	0.75	0.75	0.75	0.75	0.75	0.75	0.75	0.88	1.0	0.88	0.88	0.88	0.88	0.88	0.88	0.88	0.88	1.0	1.0	1.0	1.0	1.0	1.0	1.0	1.0	1.0	1.0	0.0	0.13	0.25	0.38	0.5	0.63	0.75	0.88	1.0	0.0	0.0	0.0	0.0
	0.09	0.12	0.15	0.18	0.21	0.24	0.27	0.29	0.31	0.09	0.11	0.14	0.16	0.19	0.22	0.24	0.27	0.29	0.09	0.11	0.13	0.15	0.18	0.2	0.22	0.24	0.27	0.0	0.42	0.42	0.42	0.42	0.42	0.42	0.42	0.42	0.0	0.0	0.0	0.0
20	0.38	0.44	0.44	0.44	0.44	0.44	0.44	0.5	0.56	0.44	0.5	0.5	0.5	0.5	0.5	0.5	0.5	0.56	0.5	0.56	0.56	0.56	0.56	0.56	0.56	0.56	0.56	0.94	0.88	0.81	0.75	0.69	0.63	0.56	0.5	0.44	0.67	0.67	0.67	0.67
	0.75	0.63	0.63	0.63	0.63	0.63	0.63	0.75	0.88	0.88	0.75	0.75	0.75	0.75	0.75	0.75	0.75	0.88	1.0	0.88	0.88	0.88	0.88	0.88	0.88	0.88	0.88	0.13	0.0	0.13	0.25	0.38	0.5	0.63	0.75	0.88	0.0	0.0	0.0	0.0
	0.07	0.09	0.12	0.16	0.2	0.23	0.27	0.29	0.31	0.07	0.09	0.12	0.15	0.18	0.21	0.24	0.27	0.29	0.07	0.09	0.11	0.14	0.16	0.19	0.22	0.24	0.27	0.98	0.0	0.42	0.42	0.42	0.42	0.42	0.42	0.42	0.0	0.0	0.0	0.0
21	0.38	0.44	0.5	0.5	0.5	0.5	0.5	0.56	0.63	0.44	0.5	0.56	0.56	0.56	0.56	0.56	0.56	0.63	0.5	0.56	0.63	0.63	0.63	0.63	0.63	0.63	0.63	0.88	0.81	0.75	0.69	0.63	0.56	0.5	0.44	0.38	0.73	0.73	0.73	0.73
	0.75	0.63	0.5	0.5	0.5	0.5	0.5	0.63	0.75	0.88	0.75	0.63	0.63	0.63	0.63	0.63	0.63	0.75	1.0	0.88	0.75	0.75	0.75	0.75	0.75	0.75	0.75	0.25	0.13	0.0	0.13	0.25	0.38	0.5	0.63	0.75	0.0	0.0	0.0	0.0
	0.05	0.07	0.09	0.13	0.18	0.22	0.27	0.3	0.32	0.06	0.07	0.09	0.12	0.16	0.2	0.23	0.27	0.29	0.06	0.07	0.09	0.12	0.15	0.18	0.21	0.24	0.27	0.98	0.98	0.0	0.42	0.42	0.42	0.42	0.42	0.42	0.0	0.0	0.0	0.0
22	0.38	0.44	0.5	0.56	0.56	0.56	0.56	0.63	0.69	0.44	0.5	0.56	0.63	0.63	0.63	0.63	0.63	0.69	0.5	0.56	0.63	0.69	0.69	0.69	0.69	0.69	0.69	0.81	0.75	0.69	0.63	0.56	0.5	0.44	0.38	0.31	0.8	0.8	0.8	0.8
	0.75	0.63	0.5	0.38	0.38	0.38	0.38	0.5	0.63	0.88	0.75	0.63	0.5	0.5	0.5	0.5	0.5	0.63	1.0	0.88	0.75	0.63	0.63	0.63	0.63	0.63	0.63	0.38	0.25	0.13	0.0	0.13	0.25	0.38	0.5	0.63	0.0	0.0	0.0	0.0
	0.03	0.04	0.06	0.09	0.15	0.21	0.27	0.31	0.33	0.04	0.05	0.07	0.09	0.13	0.18	0.22	0.27	0.3	0.05	0.06	0.07	0.09	0.12	0.16	0.2	0.23	0.27	0.98	0.98	0.98	0.0	0.42	0.42	0.42	0.42	0.42	0.0	0.0	0.0	0.0
23	0.38	0.44	0.5	0.56	0.63	0.63	0.63	0.69	0.75	0.44	0.5	0.56	0.63	0.69	0.69	0.69	0.69	0.75	0.5	0.56	0.63	0.69	0.75	0.75	0.75	0.75	0.75	0.75	0.69	0.63	0.56	0.5	0.44	0.38	0.31	0.25	0.87	0.87	0.87	0.87
	0.75	0.63	0.5	0.38	0.25	0.25	0.25	0.38	0.5	0.88	0.75	0.63	0.5	0.38	0.38	0.38	0.38	0.5	1.0	0.88	0.75	0.63	0.5	0.5	0.5	0.5	0.5	0.5	0.38	0.25	0.13	0.0	0.13	0.25	0.38	0.5	0.0	0.0	0.0	0.0
	0.02	0.02	0.03	0.05	0.09	0.18	0.27	0.32	0.35	0.03	0.03	0.04	0.06	0.09	0.15	0.21	0.27	0.31	0.03	0.04	0.05	0.07	0.09	0.13	0.18	0.22	0.27	0.98	0.98	0.98	0.98	0.0	0.42	0.42	0.42	0.42	0.0	0.0	0.0	0.0
24	0.38	0.44	0.5	0.56	0.63	0.69	0.69	0.75	0.81	0.44	0.5	0.56	0.63	0.69	0.75	0.75	0.75	0.81	0.5	0.56	0.63	0.69	0.75	0.81	0.81	0.81	0.81	0.69	0.63	0.56	0.5	0.44	0.38	0.31	0.25	0.19	0.93	0.93	0.93	0.93
	0.75	0.63	0.5	0.38	0.25	0.13	0.13	0.25	0.38	0.88	0.75	0.63	0.5	0.38	0.25	0.25	0.25	0.38	1.0	0.88	0.75	0.63	0.5	0.38	0.38	0.38	0.38	0.63	0.5	0.38	0.25	0.13	0.0	0.13	0.25	0.38	0.0	0.0	0.0	0.0
	1.0	0.0	0.01	0.02	0.03	0.09	0.27	0.35	0.37	0.01	0.02	0.02	0.03	0.05	0.09	0.18	0.27	0.32	0.02	0.03	0.03	0.04	0.06	0.09	0.15	0.21	0.27	0.98	0.98	0.98	0.98	0.98	0.0	0.42	0.42	0.42	0.0	0.0	0.0	0.0
25	0.38	0.44	0.5	0.56	0.63	0.69	0.75	0.81	0.88	0.44	0.5	0.56	0.63	0.69	0.75	0.81	0.81	0.88	0.5	0.56	0.63	0.69	0.75	0.81	0.88	0.88	0.88	0.63	0.56	0.5	0.44	0.38	0.31	0.25	0.19	0.13	1.0	1.0	1.0	1.0
	0.75	0.63	0.5	0.38	0.25	0.13	0.0	0.13	0.25	0.88	0.75	0.63	0.5	0.38	0.25	0.13	0.13	0.25	1.0	0.88	0.75	0.63	0.5	0.38	0.25	0.25	0.25	0.75	0.63	0.5	0.38	0.25	0.13	0.0	0.13	0.25	0.0	0.0	0.0	0.0
	0.98	0.98	0.98	0.98	0.98	0.98	0.0	0.42	0.42	1.0	1.0	0.0	0.01	0.02	0.03	0.09	0.27	0.35	0.01	0.01	0.02	0.02	0.03	0.05	0.09	0.18	0.27	0.98	0.98	0.98	0.98	0.98	0.98	0.0	0.42	0.42	0.0	0.0	0.0	0.0
26	0.44	0.5	0.56	0.63	0.69	0.75	0.81	0.81	0.88	0.44	0.5	0.56	0.63	0.69	0.75	0.81	0.88	0.94	0.5	0.56	0.63	0.69	0.75	0.81	0.88	0.94	0.94	0.56	0.5	0.44	0.38	0.31	0.25	0.19	0.13	0.06	0.0	0.5	0.5	0.5
	0.88	0.75	0.63	0.5	0.38	0.25	0.13	0.13	0.25	0.88	0.75	0.63	0.5	0.38	0.25	0.13	0.0	0.13	1.0	0.88	0.75	0.63	0.5	0.38	0.25	0.13	0.13	0.88	0.75	0.63	0.5	0.38	0.25	0.13	0.0	0.13	0.0	1.0	1.0	1.0
	0.96	0.96	0.95	0.94	0.93	0.91	0.83	0.65	0.54	0.98	0.98	0.98	0.98	0.98	0.98	0.98	0.0	0.42	0.99	1.0	1.0	0.0	0.01	0.02	0.03	0.09	0.27	0.98	0.98	0.98	0.98	0.98	0.98	0.98	0.0	0.42	0.0	0.09	0.27	0.42
27	0.5	0.56	0.63	0.69	0.75	0.81	0.88	0.88	0.88	0.5	0.56	0.63	0.69	0.75	0.81	0.88	0.94	0.94	0.5	0.56	0.63	0.69	0.75	0.81	0.88	0.94	1.0	0.5	0.44	0.38	0.31	0.25	0.19	0.13	0.06	0.0	1.0	0.5	0.5	0.5
	1.0	0.88	0.75	0.63	0.5	0.38	0.25	0.25	0.25	1.0	0.88	0.75	0.63	0.5	0.38	0.25	0.13	0.13	1.0	0.88	0.75	0.63	0.5	0.38	0.25	0.13	0.0	1.0	0.88	0.75	0.63	0.5	0.38	0.25	0.13	0.0	0.0	1.0	1.0	1.0
	0.94	0.94	0.93	0.92	0.91	0.88	0.83	0.74	0.65	0.96	0.96	0.96	0.95	0.94	0.93	0.91	0.83	0.65	0.98	0.98	0.98	0.98	0.98	0.98	0.98	0.98	0.0	0.98	0.98	0.98	0.98	0.98	0.98	0.98	0.98	0.0	0.0	0.65	0.83	0.98

	A	B	C	D	E	F	G	H	I	J	K	L	M	N	O	P	Q	R	S	T	U	V	W	X	Y	Z	a	b	c	d	e	f	g	h	i	j	k	lab*icu*e		
01	0.0 0.0 r00j	0.13 0.13 j85g	0.25 0.25 j85g	0.38 0.38 j85g	0.5 0.5 j85g	0.63 0.63 j85g	0.75 0.75 j85g	0.88 0.88 j85g	1.0 1.0 j85g	0.13 0.13 r09j	0.13 0.13 j06g	0.25 0.25 j45g	0.38 0.38 j59g	0.5 0.5 j65g	0.63 0.63 j69g	0.75 0.75 j72g	0.88 0.88 j74g	1.0 1.0 j75g	0.25 0.25 r09j	0.25 0.25 r57j	0.25 0.25 j06g	0.38 0.38 j32g	0.5 0.5 j45g	0.63 0.63 j53g	0.75 0.75 j59g	0.88 0.88 j63g	1.0 1.0 j65g	1.0 0.0 r00j	1.0 0.13 r09j	1.0 0.25 r09j	1.0 0.38 r09j	1.0 0.5 r09j	1.0 0.63 r09j	1.0 0.75 r09j	1.0 0.88 r09j	1.0 1.0 r09j	0.0 0.0 r00j	0.0 0.0 r00j	0.0 0.0 r00j	0.0 0.0 r00j
02	0.13 0.13 b23r	0.13 0.13 g65b	0.25 0.25 g28b	0.38 0.38 g16b	0.5 0.5 g10b	0.63 0.63 g06b	0.75 0.75 g04b	0.88 0.88 g02b	1.0 1.0 g00b	0.13 0.13 b71r	0.13 0.0 r00j	0.25 0.13 j85g	0.38 0.25 j85g	0.5 0.38 j85g	0.63 0.5 j85g	0.75 0.63 j85g	0.88 0.75 j85g	1.0 0.88 j85g	0.25 0.25 b88r	0.25 0.13 r09j	0.25 0.13 j06g	0.38 0.25 j45g	0.5 0.38 j59g	0.63 0.5 j65g	0.75 0.63 j69g	0.88 0.75 j72g	1.0 0.88 j74g	1.0 0.13 g65b	0.88 0.0 r00j	0.88 0.13 r09j	0.88 0.25 r09j	0.88 0.38 r09j	0.88 0.5 r09j	0.88 0.63 r09j	0.88 0.75 r09j	0.88 0.88 r09j	0.13 0.0 r00j	0.13 0.0 r00j	0.13 0.0 r00j	0.13 0.0 r00j
03	0.25 0.25 b23r	0.25 0.25 g95b	0.25 0.25 g65b	0.38 0.38 g40b	0.5 0.5 g28b	0.63 0.63 g21b	0.75 0.75 g16b	0.88 0.88 g12b	1.0 1.0 g10b	0.25 0.25 b47r	0.25 0.13 b23r	0.25 0.13 g65b	0.38 0.25 g28b	0.5 0.38 g16b	0.63 0.5 g10b	0.75 0.63 g06b	0.88 0.75 g04b	1.0 0.88 g02b	0.25 0.25 b71r	0.25 0.13 b71r	0.25 0.0 r00j	0.38 0.13 j85g	0.5 0.25 j85g	0.63 0.38 j85g	0.75 0.5 j85g	0.88 0.63 j85g	1.0 0.75 j85g	1.0 0.25 g65b	0.88 0.13 g65b	0.75 0.0 r00j	0.75 0.13 r09j	0.75 0.25 r09j	0.75 0.38 r09j	0.75 0.5 r09j	0.75 0.63 r09j	0.75 0.75 r09j	0.25 0.0 r00j	0.25 0.0 r00j	0.25 0.0 r00j	0.25 0.0 r00j
04	0.38 0.38 b23r	0.38 0.38 b05r	0.38 0.38 g85b	0.38 0.38 g65b	0.5 0.5 g46b	0.63 0.63 g35b	0.75 0.75 g28b	0.88 0.88 g23b	1.0 1.0 g19b	0.38 0.38 b39r	0.38 0.25 b23r	0.38 0.25 g95b	0.38 0.25 g65b	0.5 0.38 g40b	0.63 0.5 g28b	0.75 0.63 g21b	0.88 0.75 g16b	1.0 0.88 g12b	0.38 0.38 b55r	0.38 0.25 b47r	0.38 0.13 b23r	0.38 0.13 g65b	0.5 0.25 g28b	0.63 0.38 g16b	0.75 0.5 g10b	0.88 0.63 g06b	1.0 0.75 g04b	1.0 0.38 g65b	0.88 0.25 g65b	0.75 0.13 g65b	0.63 0.0 r00j	0.63 0.13 r09j	0.63 0.25 r09j	0.63 0.38 r09j	0.63 0.5 r09j	0.63 0.63 r09j	0.38 0.0 r00j	0.38 0.0 r00j	0.38 0.0 r00j	0.38 0.0 r00j
05	0.5 0.5 b23r	0.5 0.5 b09r	0.5 0.5 g95b	0.5 0.5 g80b	0.5 0.5 g65b	0.63 0.63 g51b	0.75 0.75 g40b	0.88 0.88 g33b	1.0 1.0 g28b	0.5 0.5 b35r	0.5 0.38 b23r	0.5 0.38 b05r	0.5 0.38 g85b	0.5 0.38 g65b	0.63 0.5 g46b	0.75 0.63 g35b	0.88 0.75 g28b	1.0 0.88 g23b	0.5 0.5 b47r	0.5 0.38 b39r	0.5 0.25 b23r	0.5 0.25 g95b	0.5 0.25 g65b	0.63 0.38 g40b	0.75 0.5 g28b	0.88 0.63 g21b	1.0 0.75 g16b	1.0 0.5 g65b	0.88 0.38 g65b	0.75 0.25 g65b	0.63 0.13 g65b	0.5 0.0 r00j	0.5 0.13 r09j	0.5 0.25 r09j	0.5 0.38 r09j	0.5 0.5 r09j	0.5 0.0 r00j	0.5 0.0 r00j	0.5 0.0 r00j	0.5 0.0 r00j
06	0.63 0.63 b23r	0.63 0.63 b12r	0.63 0.63 b01r	0.63 0.63 g89b	0.63 0.63 g77b	0.63 0.63 g65b	0.75 0.75 g53b	0.88 0.88 g44b	1.0 1.0 g37b	0.63 0.63 b33r	0.63 0.5 b23r	0.63 0.5 b09r	0.63 0.5 g95b	0.63 0.5 g80b	0.63 0.5 g65b	0.75 0.63 g51b	0.88 0.75 g40b	1.0 0.88 g33b	0.63 0.63 b42r	0.63 0.5 b35r	0.63 0.38 b23r	0.63 0.38 b05r	0.63 0.38 g85b	0.63 0.38 g65b	0.75 0.5 g46b	0.88 0.63 g35b	1.0 0.75 g28b	1.0 0.63 g65b	0.88 0.5 g65b	0.75 0.38 g65b	0.63 0.25 g65b	0.5 0.13 g65b	0.38 0.0 r00j	0.38 0.13 r09j	0.38 0.25 r09j	0.38 0.38 r09j	0.63 0.0 r00j	0.63 0.0 r00j	0.63 0.0 r00j	0.63 0.0 r00j
07	0.75 0.75 b23r	0.75 0.75 b14r	0.75 0.75 b05r	0.75 0.75 g95b	0.75 0.75 g85b	0.75 0.75 g75b	0.75 0.75 g65b	0.88 0.88 g55b	1.0 1.0 g46b	0.75 0.75 b31r	0.75 0.63 b23r	0.75 0.63 b12r	0.75 0.63 b01r	0.75 0.63 g89b	0.75 0.63 g77b	0.75 0.63 g65b	0.88 0.75 g53b	1.0 0.88 g44b	0.75 0.75 b39r	0.75 0.63 b33r	0.75 0.5 b23r	0.75 0.5 b09r	0.75 0.5 g95b	0.75 0.5 g80b	0.75 0.5 g65b	0.88 0.63 g51b	1.0 0.75 g40b	1.0 0.75 g65b	0.88 0.63 g65b	0.75 0.5 g65b	0.63 0.38 g65b	0.5 0.25 g65b	0.38 0.13 g65b	0.25 0.0 r00j	0.25 0.13 r09j	0.25 0.25 r09j	0.75 0.0 r00j	0.75 0.0 r00j	0.75 0.0 r00j	0.75 0.0 r00j
08	0.88 0.88 b23r	0.88 0.88 b15r	0.88 0.88 b07r	0.88 0.88 g99b	0.88 0.88 g90b	0.88 0.88 g82b	0.88 0.88 g74b	0.88 0.88 g65b	1.0 1.0 g56b	0.88 0.88 b30r	0.88 0.75 b23r	0.88 0.75 b14r	0.88 0.75 b05r	0.88 0.75 g95b	0.88 0.75 g85b	0.88 0.75 g75b	0.88 0.75 g65b	1.0 0.88 g55b	0.88 0.88 b37r	0.88 0.75 b31r	0.88 0.63 b23r	0.88 0.63 b12r	0.88 0.63 b01r	0.88 0.63 g89b	0.88 0.63 g77b	0.88 0.63 g65b	1.0 0.75 g53b	1.0 0.88 g65b	0.88 0.75 g65b	0.75 0.63 g65b	0.63 0.5 g65b	0.5 0.38 g65b	0.38 0.25 g65b	0.25 0.13 g65b	0.13 0.0 r00j	0.13 0.13 r09j	0.88 0.0 r00j	0.88 0.0 r00j	0.88 0.0 r00j	0.88 0.0 r00j
09	1.0 1.0 b23r	1.0 1.0 b16r	1.0 1.0 b09r	1.0 1.0 b02r	1.0 1.0 g95b	1.0 1.0 g87b	1.0 1.0 g80b	1.0 1.0 g73b	1.0 1.0 g65b	1.0 1.0 b29r	1.0 0.88 b23r	1.0 0.88 b15r	1.0 0.88 b07r	1.0 0.88 g99b	1.0 0.88 g90b	1.0 0.88 g82b	1.0 0.88 g74b	1.0 0.88 g65b	1.0 1.0 b35r	1.0 0.88 b30r	1.0 0.75 b23r	1.0 0.75 b14r	1.0 0.75 b05r	1.0 0.75 g95b	1.0 0.75 g85b	1.0 0.75 g75b	1.0 0.75 g65b	1.0 1.0 g65b	0.88 0.88 g65b	0.75 0.75 g65b	0.63 0.63 g65b	0.5 0.5 g65b	0.38 0.38 g65b	0.25 0.25 g65b	0.13 0.13 g65b	0.0 0.0 r00j	1.0 0.0 r00j	1.0 0.0 r00j	1.0 0.0 r00j	1.0 0.0 r00j
10	0.38 0.38 r09j	0.38 0.38 r41j	0.38 0.38 r73j	0.38 0.38 j06g	0.5 0.5 j25g	0.63 0.63 j37g	0.75 0.75 j45g	0.88 0.88 j51g	1.0 1.0 j55g	0.5 0.5 r09j	0.5 0.5 r33j	0.5 0.5 r57j	0.5 0.5 r81j	0.5 0.5 j06g	0.63 0.63 j21g	0.75 0.75 j32g	0.88 0.88 j40g	1.0 1.0 j45g	0.63 0.63 r09j	0.63 0.63 r28j	0.63 0.63 r47j	0.63 0.63 r66j	0.63 0.63 r86j	0.63 0.63 j06g	0.75 0.75 j19g	0.88 0.88 j28g	1.0 1.0 j35g	1.0 0.0 r00j	1.0 0.13 j06g	1.0 0.25 j06g	1.0 0.38 j06g	1.0 0.5 j06g	1.0 0.63 j06g	1.0 0.75 j06g	1.0 0.88 j06g	1.0 1.0 j06g	0.0 0.0 r00j	0.0 0.0 r00j	0.0 0.0 r00j	0.0 0.0 r00j
11	0.38 0.38 b93r	0.38 0.25 r09j	0.38 0.25 r57j	0.38 0.25 j06g	0.5 0.38 j32g	0.63 0.5 j45g	0.75 0.63 j53g	0.88 0.75 j59g	1.0 0.88 j63g	0.5 0.5 b96r	0.5 0.38 r09j	0.5 0.38 r41j	0.5 0.38 r73j	0.5 0.38 j06g	0.63 0.5 j25g	0.75 0.63 j37g	0.88 0.75 j45g	1.0 0.88 j51g	0.63 0.63 b98r	0.63 0.5 r09j	0.63 0.5 r33j	0.63 0.5 r57j	0.63 0.5 r81j	0.63 0.5 j06g	0.75 0.63 j21g	0.88 0.75 j32g	1.0 0.88 j40g	1.0 0.13 b23r	0.88 0.0 r00j	0.88 0.13 j06g	0.88 0.25 j06g	0.88 0.38 j06g	0.88 0.5 j06g	0.88 0.63 j06g	0.88 0.75 j06g	0.88 0.88 j06g	0.07 0.0 r00j	0.07 0.0 r00j	0.07 0.0 r00j	0.07 0.0 r00j
12	0.38 0.38 b82r	0.38 0.25 b88r	0.38 0.13 r09j	0.38 0.13 j06g	0.5 0.25 j45g	0.63 0.38 j59g	0.75 0.5 j65g	0.88 0.63 j69g	1.0 0.75 j72g	0.5 0.5 b88r	0.5 0.38 b93r	0.5 0.25 r09j	0.5 0.25 r57j	0.5 0.25 j06g	0.63 0.38 j32g	0.75 0.5 j45g	0.88 0.63 j53g	1.0 0.75 j59g	0.63 0.63 b91r	0.63 0.5 b96r	0.63 0.38 r09j	0.63 0.38 r41j	0.63 0.38 r73j	0.63 0.38 j06g	0.75 0.5 j25g	0.88 0.63 j37g	1.0 0.75 j45g	1.0 0.25 b23r	0.88 0.13 b23r	0.75 0.0 r00j	0.75 0.13 j06g	0.75 0.25 j06g	0.75 0.38 j06g	0.75 0.5 j06g	0.75 0.63 j06g	0.75 0.75 j06g	0.13 0.0 r00j	0.13 0.0 r00j	0.13 0.0 r00j	0.13 0.0 r00j
13	0.38 0.38 b71r	0.38 0.25 b71r	0.38 0.13 b71r	0.38 0.0 r00j	0.5 0.13 j85g	0.63 0.25 j85g	0.75 0.38 j85g	0.88 0.5 j85g	1.0 0.63 j85g	0.5 0.5 b80r	0.5 0.38 b82r	0.5 0.25 b88r	0.5 0.13 r09j	0.5 0.13 j06g	0.63 0.25 j45g	0.75 0.38 j59g	0.88 0.5 j65g	1.0 0.63 j69g	0.63 0.63 b85r	0.63 0.5 b88r	0.63 0.38 b93r	0.63 0.25 r09j	0.63 0.25 r57j	0.63 0.25 j06g	0.75 0.38 j32g	0.88 0.5 j45g	1.0 0.63 j53g	1.0 0.38 b23r	0.88 0.25 b23r	0.75 0.13 b23r	0.63 0.0 r00j	0.63 0.13 j06g	0.63 0.25 j06g	0.63 0.38 j06g	0.63 0.5 j06g	0.63 0.63 j06g	0.2 0.0 r00j	0.2 0.0 r00j	0.2 0.0 r00j	0.2 0.0 r00j
14	0.5 0.5 b59r	0.5 0.38 b55r	0.5 0.25 b47r	0.5 0.13 b23r	0.5 0.13 g65b	0.63 0.25 g28b	0.75 0.38 g16b	0.88 0.5 g10b	1.0 0.63 g06b	0.5 0.5 b71r	0.5 0.38 b71r	0.5 0.25 b71r	0.5 0.13 b71r	0.5 0.0 r00j	0.63 0.13 j85g	0.75 0.25 j85g	0.88 0.38 j85g	1.0 0.5 j85g	0.63 0.63 b78r	0.63 0.5 b80r	0.63 0.38 b82r	0.63 0.25 b88r	0.63 0.13 r09j	0.63 0.13 j06g	0.75 0.25 j45g	0.88 0.38 j59g	1.0 0.5 j65g	1.0 0.5 b23r	0.88 0.38 b23r	0.75 0.25 b23r	0.63 0.13 b23r	0.5 0.0 r00j	0.5 0.13 j06g	0.5 0.25 j06g	0.5 0.38 j06g	0.5 0.5 j06g	0.27 0.0 r00j	0.27 0.0 r00j	0.27 0.0 r00j	0.27 0.0 r00j
15	0.63 0.63 b52r	0.63 0.5 b47r	0.63 0.38 b39r	0.63 0.25 b23r	0.63 0.25 g95b	0.63 0.25 g65b	0.75 0.38 g40b	0.88 0.5 g28b	1.0 0.63 g21b	0.63 0.63 b62r	0.63 0.5 b59r	0.63 0.38 b55r	0.63 0.25 b47r	0.63 0.13 b23r	0.63 0.13 g65b	0.75 0.25 g28b	0.88 0.38 g16b	1.0 0.5 g10b	0.63 0.63 b71r	0.63 0.5 b71r	0.63 0.38 b71r	0.63 0.25 b71r	0.63 0.13 b71r	0.63 0.0 r00j	0.75 0.13 j85g	0.88 0.25 j85g	1.0 0.38 j85g	1.0 0.63 b23r	0.88 0.5 b23r	0.75 0.38 b23r	0.63 0.25 b23r	0.5 0.13 b23r	0.38 0.0 r00j	0.38 0.13 j06g	0.38 0.25 j06g	0.38 0.38 j06g	0.33 0.0 r00j	0.33 0.0 r00j	0.33 0.0 r00j	0.33 0.0 r00j
16	0.75 0.75 b47r	0.75 0.63 b42r	0.75 0.5 b35r	0.75 0.38 b23r	0.75 0.38 b05r	0.75 0.38 g85b	0.75 0.38 g65b	0.88 0.5 g46b	1.0 0.63 g35b	0.75 0.75 b55r	0.75 0.63 b52r	0.75 0.5 b47r	0.75 0.38 b39r	0.75 0.25 b23r	0.75 0.25 g95b	0.75 0.25 g65b	0.88 0.38 g40b	1.0 0.5 g28b	0.75 0.75 b63r	0.75 0.63 b62r	0.75 0.5 b59r	0.75 0.38 b55r	0.75 0.25 b47r	0.75 0.13 b23r	0.75 0.13 g65b	0.88 0.25 g28b	1.0 0.38 g16b	1.0 0.75 b23r	0.88 0.63 b23r	0.75 0.5 b23r	0.63 0.38 b23r	0.5 0.25 b23r	0.38 0.13 b23r	0.25 0.0 r00j	0.25 0.13 j06g	0.25 0.25 j06g	0.4 0.0 r00j	0.4 0.0 r00j	0.4 0.0 r00j	0.4 0.0 r00j
17	0.88 0.88 b44r	0.88 0.75 b39r	0.88 0.63 b33r	0.88 0.5 b23r	0.88 0.5 b09r	0.88 0.5 g95b	0.88 0.5 g80b	0.88 0.5 g65b	1.0 0.63 g51b	0.88 0.88 b51r	0.88 0.75 b47r	0.88 0.63 b42r	0.88 0.5 b35r	0.88 0.38 b23r	0.88 0.38 b05r	0.88 0.38 g85b	0.88 0.38 g65b	1.0 0.5 g46b	0.88 0.88 b58r	0.88 0.75 b55r	0.88 0.63 b52r	0.88 0.5 b47r	0.88 0.38 b39r	0.88 0.25 b23r	0.88 0.25 g95b	0.88 0.25 g65b	1.0 0.38 g40b	1.0 0.88 b23r	0.88 0.75 b23r	0.75 0.63 b23r	0.63 0.5 b23r	0.5 0.38 b23r	0.38 0.25 b23r	0.25 0.13 b23r	0.13 0.0 r00j	0.13 0.13 j06g	0.47 0.0 r00j	0.47 0.0 r00j	0.47 0.0 r00j	0.47 0.0 r00j
18	1.0 1.0 b41r	1.0 0.88 b37r	1.0 0.75 b31r	1.0 0.63 b23r	1.0 0.63 b12r	1.0 0.63 b01r	1.0 0.63 g89b	1.0 0.63 g77b	1.0 0.63 g65b	1.0 1.0 b47r	1.0 0.88 b44r	1.0 0.75 b39r	1.0 0.63 b33r	1.0 0.5 b23r	1.0 0.5 b09r	1.0 0.5 g95b	1.0 0.5 g80b	1.0 0.5 g65b	1.0 1.0 b54r	1.0 0.88 b51r	1.0 0.75 b47r	1.0 0.63 b42r	1.0 0.5 b35r	1.0 0.38 b23r	1.0 0.38 b05r	1.0 0.38 g85b	1.0 0.38 g65b	1.0 1.0 b23r	0.88 0.88 b23r	0.75 0.75 b23r	0.63 0.63 b23r	0.5 0.5 b23r	0.38 0.38 b23r	0.25 0.25 b23r	0.13 0.13 b23r	0.0 0.0 r00j	0.53 0.0 r00j	0.53 0.0 r00j	0.53 0.0 r00j	0.53 0.0 r00j
19	0.75 0.75 r09j	0.75 0.75 r25j	0.75 0.75 r41j	0.75 0.75 r57j	0.75 0.75 r73j	0.75 0.75 r89j	0.75 0.75 j06g	0.88 0.88 j17g	1.0 1.0 j25g	0.88 0.88 r09j	0.88 0.88 r22j	0.88 0.88 r36j	0.88 0.88 r50j	0.88 0.88 r64j	0.88 0.88 r77j	0.88 0.88 r91j	0.88 0.88 j06g	1.0 1.0 j16g	1.0 1.0 r09j	1.0 1.0 r21j	1.0 1.0 r33j	1.0 1.0 r45j	1.0 1.0 r57j	1.0 1.0 r69j	1.0 1.0 r81j	1.0 1.0 r93j	1.0 1.0 j06g	1.0 0.0 r00j	1.0 0.13 j85g	1.0 0.25 j85g	1.0 0.38 j85g	1.0 0.5 j85g	1.0 0.63 j85g	1.0 0.75 j85g	1.0 0.88 j85g	1.0 1.0 j85g	0.6 0.0 r00j	0.6 0.0 r00j	0.6 0.0 r00j	0.6 0.0 r00j
20	0.75 0.75 b99r	0.75 0.63 r09j	0.75 0.63 r28j	0.75 0.63 r47j	0.75 0.63 r66j	0.75 0.63 r86j	0.75 0.63 j06g	0.88 0.75 j19g	1.0 0.88 j28g	0.88 0.88 r01j	0.88 0.75 r09j	0.88 0.75 r25j	0.88 0.75 r41j	0.88 0.75 r57j	0.88 0.75 r73j	0.88 0.75 r89j	0.88 0.75 j06g	1.0 0.88 j17g	1.0 1.0 r02j	1.0 0.88 r09j	1.0 0.88 r22j	1.0 0.88 r36j	1.0 0.88 r50j	1.0 0.88 r64j	1.0 0.88 r77j	1.0 0.88 r91j	1.0 0.88 j06g	1.0 0.13 b71r	0.88 0.0 r00j	0.88 0.13 j85g	0.88 0.25 j85g	0.88 0.38 j85g	0.88 0.5 j85g	0.88 0.63 j85g	0.88 0.75 j85g	0.88 0.88 j85g	0.67 0.0 r00j	0.67 0.0 r00j	0.67 0.0 r00j	0.67 0.0 r00j
21	0.75 0.75 b93r	0.75 0.63 b98r	0.75 0.5 r09j	0.75 0.5 r33j	0.75 0.5 r57j	0.75 0.5 r81j	0.75 0.5 j06g	0.88 0.63 j21g	1.0 0.75 j32g	0.88 0.88 b95r	0.88 0.75 b99r	0.88 0.63 r09j	0.88 0.63 r28j	0.88 0.63 r47j	0.88 0.63 r66j	0.88 0.63 r86j	0.88 0.63 j06g	1.0 0.75 j19g	1.0 1.0 b96r	1.0 0.88 r01j	1.0 0.75 r09j	1.0 0.75 r25j	1.0 0.75 r41j	1.0 0.75 r57j	1.0 0.75 r73j	1.0 0.75 r89j	1.0 0.75 j06g	1.0 0.25 b71r	0.88 0.13 b71r	0.75 0.0 r00j	0.75 0.13 j85g	0.75 0.25 j85g	0.75 0.38 j85g	0.75 0.5 j85g	0.75 0.63 j85g	0.75 0.75 j85g	0.73 0.0 r00j	0.73 0.0 r00j	0.73 0.0 r00j	0.73 0.0 r00j
22	0.75 0.75 b88r	0.75 0.63 b91r	0.75 0.5 b96r	0.75 0.38 r09j	0.75 0.38 r41j	0.75 0.38 r73j	0.75 0.38 j06g	0.88 0.5 j25g	1.0 0.63 j37g	0.88 0.88 b90r	0.88 0.75 b93r	0.88 0.63 b98r	0.88 0.5 r09j	0.88 0.5 r33j	0.88 0.5 r57j	0.88 0.5 r81j	0.88 0.5 j06g	1.0 0.63 j21g	1.0 1.0 b92r	1.0 0.88 b95r	1.0 0.75 b99r	1.0 0.63 r09j	1.0 0.63 r28j	1.0 0.63 r47j	1.0 0.63 r66j	1.0 0.63 r86j	1.0 0.63 j06g	1.0 0.38 b71r	0.88 0.25 b71r	0.75 0.13 b71r	0.63 0.0 r00j	0.63 0.13 j85g	0.63 0.25 j85g	0.63 0.38 j85g	0.63 0.5 j85g	0.63 0.63 j85g	0.8 0.0 r00j	0.8 0.0 r00j	0.8 0.0 r00j	0.8 0.0 r00j
23	0.75 0.75 b82r	0.75 0.63 b85r	0.75 0.5 b88r	0.75 0.38 b93r	0.75 0.25 r09j	0.75 0.25 r57j	0.75 0.25 j06g	0.88 0.38 j32g	1.0 0.5 j45g	0.88 0.88 b86r	0.88 0.75 b88r	0.88 0.63 b91r	0.88 0.5 b96r	0.88 0.38 r09j	0.88 0.38 r41j	0.88 0.38 r73j	0.88 0.38 j06g	1.0 0.5 j25g	1.0 1.0 b88r	1.0 0.88 b90r	1.0 0.75 b93r	1.0 0.63 b98r	1.0 0.5 r09j	1.0 0.5 r33j	1.0 0.5 r57j	1.0 0.5 r81j	1.0 0.5 j06g	1.0 0.5 b71r	0.88 0.38 b71r	0.75 0.25 b71r	0.63 0.13 b71r	0.5 0.0 r00j	0.5 0.13 j85g	0.5 0.25 j85g	0.5 0.38 j85g	0.5 0.5 j85g	0.87 0.0 r00j	0.87 0.0 r00j	0.87 0.0 r00j	0.87 0.0 r00j
24	0.75 0.75 b77r	0.75 0.63 b78r	0.75 0.5 b80r	0.75 0.38 b82r	0.75 0.25 b88r	0.75 0.13 r09j	0.75 0.13 j06g	0.88 0.25 j45g	1.0 0.38 j59g	0.88 0.88 b81r	0.88 0.75 b82r	0.88 0.63 b85r	0.88 0.5 b88r	0.88 0.38 b93r	0.88 0.25 r09j	0.88 0.25 r57j	0.88 0.25 j06g	1.0 0.38 j32g	1.0 1.0 b84r	1.0 0.88 b86r	1.0 0.75 b88r	1.0 0.63 b91r	1.0 0.5 b96r	1.0 0.38 r09j	1.0 0.38 r41j	1.0 0.38 r73j	1.0 0.38 j06g	1.0 0.63 b71r	0.88 0.5 b71r	0.75 0.38 b71r	0.63 0.25 b71r	0.5 0.13 b71r	0.38 0.0 r00j	0.38 0.13 j85g	0.38 0.25 j85g	0.38 0.38 j85g	0.93 0.0 r00j	0.93 0.0 r00j	0.93 0.0 r00j	0.93 0.0 r00j
25	0.75 0.75 b71r	0.75 0.63 b71r	0.75 0.5 b71r	0.75 0.38 b71r	0.75 0.25 b71r	0.75 0.13 b71r	0.75 0.0 r00j	0.88 0.13 j85g	1.0 0.25 j85g	0.88 0.88 b76r	0.88 0.75 b77r	0.88 0.63 b78r	0.88 0.5 b80r	0.88 0.38 b82r	0.88 0.25 b88r	0.88 0.13 r09j	0.88 0.13 j06g	1.0 0.25 j45g	1.0 1.0 b80r	1.0 0.88 b81r	1.0 0.75 b82r	1.0 0.63 b85r	1.0 0.5 b88r	1.0 0.38 b93r	1.0 0.25 r09j	1.0 0.25 r57j	1.0 0.25 j06g	1.0 0.75 b71r	0.88 0.63 b71r	0.75 0.5 b71r	0.63 0.38 b71r	0.5 0.25 b71r	0.38 0.13 b71r	0.25 0.0 r00j	0.25 0.13 j85g	0.25 0.25 j85g	1.0 0.0 r00j	1.0 0.0 r00j	1.0 0.0 r00j	1.0 0.0 r00j
26	0.88 0.88 b64r	0.88 0.75 b63r	0.88 0.63 b62r	0.88 0.5 b59r	0.88 0.38 b55r	0.88 0.25 b47r	0.88 0.13 b23r	0.88 0.13 g65b	1.0 0.25 g28b	0.88 0.88 b71r	0.88 0.75 b71r	0.88 0.63 b71r	0.88 0.5 b71r	0.88 0.38 b71r	0.88 0.25 b71r	0.88 0.13 b71r	0.88 0.0 r00j	1.0 0.13 j85g	1.0 1.0 b75r	1.0 0.88 b76r	1.0 0.75 b77r	1.0 0.63 b78r	1.0 0.5 b80r	1.0 0.38 b82r	1.0 0.25 b88r	1.0 0.13 r09j	1.0 0.13 j06g	1.0 0.88 b71r	0.88 0.75 b71r	0.75 0.63 b71r	0.63 0.5 b71r	0.5 0.38 b71r	0.38 0.25 b71r	0.25 0.13 b71r	0.13 0.0 r00j	0.13 0.13 j85g	0.0 0.0 r00j	1.0 1.0 r09j	1.0 1.0 j06g	1.0 1.0 j85g
27	1.0 1.0 b59r	1.0 0.88 b58r	1.0 0.75 b55r	1.0 0.63 b52r	1.0 0.5 b47r	1.0 0.38 b39r	1.0 0.25 b23r	1.0 0.25 g95b	1.0 0.25 g65b	1.0 1.0 b65r	1.0 0.88 b64r	1.0 0.75 b63r	1.0 0.63 b62r	1.0 0.5 b59r	1.0 0.38 b55r	1.0 0.25 b47r	1.0 0.13 b23r	1.0 0.13 g65b	1.0 1.0 b71r	1.0 0.88 b71r	1.0 0.75 b71r	1.0 0.63 b71r	1.0 0.5 b71r	1.0 0.38 b71r	1.0 0.25 b71r	1.0 0.13 b71r	1.0 0.0 r00j	1.0 1.0 b71r	0.88 0.88 b71r	0.75 0.75 b71r	0.63 0.63 b71r	0.5 0.5 b71r	0.38 0.38 b71r	0.25 0.25 b71r	0.13 0.13 b71r	0.0 0.0 r00j	1.0 0.0 r00j	1.0 1.0 g65b	1.0 1.0 b23r	1.0 1.0 b71r

	A	B	C	D	E	F	G	H	I	J	K	L	M
01	20.4 0.3 1	24.6 -7.9 5	28.9 -16. 9	33.1 -24. 14	37.3 -32. 18	41.5 -40. 22	45.8 -49. 27	50.0 -57. 31	54.2 -65. 35	23.7 8.5 6	28.9 -1.0 12	32.8 -9.9 16	37.0 -18. 20
02	21.1 3.5 -5	25.5 -3.6 -5	29.9 -11. -2	34.3 -18. 1	38.6 -26. 4	42.9 -34. 8	47.2 -42. 12	51.5 -50. 15	55.7 -58. 19	23.8 9.4 0	29.7 0.1 1	33.9 -8.1 5	38.1 -16. 9
03	21.8 6.7 -11	26.3 -0.5 -10	30.7 -7.5 -10	35.0 -15. -7	39.4 -22. -4	43.8 -29. -2	48.2 -37. 1	52.5 -45. 5	56.8 -53. 8	24.1 11.7 -7	30.4 3.4 -5	34.8 -3.7 -4	39.2 -11. -2
04	22.5 10.0 -17	27.3 2.3 -16	31.3 -4.1 -16	35.8 -11. -15	40.1 -19. -12	44.5 -26. -9	48.9 -33. -7	53.3 -41. -4	57.7 -48. -1	24.8 14.9 -13	31.1 6.6 -11	35.6 -0.7 -10	39.9 -7.6 -9
05	23.2 13.2 -23	28.1 5.3 -22	32.2 -1.3 -21	36.2 -7.8 -21	40.9 -15. -20	45.2 -23. -17	49.6 -30. -14	54.0 -37. -12	58.4 -45. -9	25.5 18.1 -19	31.8 9.8 -17	36.5 2.2 -16	40.5 -4.2 -15
06	23.9 16.4 -29	28.9 8.3 -28	33.2 1.5 -27	37.1 -4.9 -27	41.3 -11. -26	46.0 -19. -25	50.4 -27. -22	54.7 -34. -19	59.1 -41. -17	26.1 21.4 -25	32.4 13.1 -23	37.4 5.1 -22	41.5 -1.4 -21
07	24.6 19.7 -35	29.7 11.4 -34	34.1 4.4 -33	38.1 -2.1 -32	42.1 -8.5 -32	46.3 -15. -31	51.2 -23. -30	55.5 -31. -27	59.8 -38. -24	26.8 24.6 -31	33.1 16.3 -29	38.2 8.2 -28	42.5 1.4 -27
08	25.2 22.9 -41	30.5 14.5 -40	35.0 7.3 -39	39.1 0.7 -38	43.0 -5.7 -38	47.1 -12. -37	51.4 -19. -36	56.3 -27. -35	60.6 -34. -32	27.5 27.9 -37	33.8 19.5 -35	39.0 11.3 -34	43.4 4.2 -33
09	25.9 26.2 -47	31.2 17.7 -46	35.8 10.3 -45	40.0 3.5 -44	44.0 -2.9 -44	48.0 -9.3 -43	52.1 -15. -42	56.5 -22. -41	61.4 -30. -41	28.2 31.1 -43	34.5 22.8 -41	39.8 14.4 -40	44.3 7.1 -39
10	30.3 25.0 16	35.3 15.8 22	40.0 7.2 27	46.0 -3.7 34	49.3 -13. 37	53.3 -22. 41	57.5 -30. 45	61.7 -38. 50	66.0 -46. 54	33.7 33.2 21	38.8 23.8 27	43.4 15.4 32	48.3 6.4 38
11	30.5 25.9 10	36.3 16.6 11	41.2 7.7 17	46.8 -2.5 23	50.3 -11. 26	54.4 -20. 31	58.6 -28. 35	62.9 -36. 39	67.2 -44. 44	33.8 34.2 15	39.6 24.8 16	44.6 15.7 22	49.3 7.1 27
12	30.6 26.8 4	36.4 17.5 5	42.3 8.2 6	47.5 -1.3 12	51.3 -10. 16	55.6 -18. 20	59.8 -26. 25	64.1 -34. 29	68.4 -42. 33	33.9 35.1 8	39.8 25.8 10	45.6 16.5 11	50.5 7.6 17
13	30.7 27.7 -3	36.6 18.4 -1	42.4 9.1 0	48.2 -0.1 1	52.5 -8.4 6	56.7 -16. 10	60.9 -24. 14	65.2 -33. 19	69.4 -41. 23	34.0 35.9 3	39.9 26.7 4	45.7 17.4 5	51.6 8.1 6
14	30.5 29.0 -10	36.5 20.1 -8	42.7 11.5 -7	48.9 3.1 -5	53.4 -4.0 -4	57.8 -11. -1	62.1 -19. 2	66.4 -26. 5	70.7 -34. 8	34.2 36.8 -4	40.0 27.6 -2	45.8 18.3 -1	51.7 9.0 0
15	30.9 31.7 -16	37.1 23.0 -15	43.3 14.6 -13	49.6 6.3 -11	54.1 -0.9 -10	58.5 -7.9 -9	62.9 -15. -6	67.3 -22. -4	71.6 -30. -1	33.8 37.9 -11	39.8 28.9 -10	45.8 20.0 -8	51.9 11.3 -6
16	31.5 34.6 -23	37.7 26.2 -21	44.0 17.9 -19	50.3 9.6 -16	55.1 1.9 -16	59.1 -4.5 -15	63.6 -11. -14	68.0 -19. -11	72.4 -26. -9	34.1 40.3 -18	40.2 31.5 -16	46.4 22.9 -14	52.6 14.5 -12
17	32.1 37.7 -29	38.4 29.4 -27	44.7 21.1 -24	51.0 12.8 -22	56.0 4.9 -22	60.1 -1.7 -21	64.1 -8.2 -20	68.8 -15. -19	73.1 -23. -16	34.6 43.1 -24	40.8 34.5 -22	47.0 26.0 -20	53.3 17.7 -18
18	32.8 40.9 -34	39.1 32.6 -32	45.4 24.3 -30	51.7 16.0 -28	56.8 7.9 -27	61.0 1.1 -27	65.0 -5.3 -26	69.1 -11. -25	73.9 -19. -25	35.2 46.1 -30	41.4 37.6 -28	47.7 29.2 -26	54.0 21.0 -24
19	40.3 49.6 31	45.5 40.0 37	50.3 31.3 43	54.9 22.9 48	59.7 14.2 54	65.0 4.3 60	71.6 -7.7 68	74.6 -17. 70	78.2 -27. 74	43.6 57.9 36	48.9 48.1 43	53.7 39.3 48	58.3 30.9 54
20	40.4 50.6 25	46.2 41.3 26	51.4 31.7 32	56.1 23.2 38	60.8 14.7 43	65.9 5.3 49	72.3 -6.5 57	75.4 -16. 59	79.1 -25. 63	43.7 58.9 30	49.5 49.5 31	54.8 39.8 38	59.6 31.2 43
21	40.5 51.5 18	46.4 42.3 20	52.2 32.9 21	57.3 23.5 27	61.9 15.1 33	66.9 6.1 39	73.1 -5.3 46	76.2 -15. 48	80.1 -24. 52	43.9 59.8 23	49.7 50.5 25	55.5 41.1 27	60.7 31.6 33
22	40.7 52.4 12	46.5 43.2 14	52.3 33.9 15	58.2 24.5 17	63.2 15.4 22	67.9 6.8 28	73.8 -4.1 35	77.1 -13. 38	81.1 -22. 42	44.0 60.7 17	49.8 51.4 19	55.7 42.1 20	61.5 32.8 22
23	40.8 53.3 6	46.6 44.1 8	52.5 34.8 9	58.3 25.5 10	64.1 16.2 12	69.0 7.3 17	74.6 -2.9 24	78.1 -12. 27	82.2 -20. 31	44.1 61.6 11	49.9 52.3 13	55.8 43.0 14	61.6 33.7 15
24	40.9 54.2 0	46.8 44.9 2	52.6 35.7 3	58.4 26.4 4	64.3 17.1 5	70.1 7.8 7	75.3 -1.7 13	79.2 -10. 16	83.4 -18. 21	44.2 62.5 5	50.1 53.2 7	55.9 43.9 8	61.7 34.6 9
25	41.0 55.1 -6	46.9 45.8 -4	52.7 36.6 -3	58.6 27.3 -2	64.4 18.0 -1	70.2 8.7 1	76.1 -0.5 2	80.3 -8.8 6	84.5 -17. 10	44.4 63.3 -1	50.2 54.1 1	56.0 44.8 2	61.9 35.5 3
26	40.6 55.9 -14	46.5 46.7 -12	52.4 37.6 -11	58.4 28.6 -9	64.4 19.7 -8	70.5 11.0 -6	76.8 2.7 -4	81.2 -4.4 -3	85.6 -11. -1	44.5 64.3 -7	50.3 55.0 -5	56.2 45.7 -4	62.0 36.4 -3
27	40.7 57.8 -21	46.7 48.9 -19	52.7 40.0 -17	58.8 31.2 -16	64.9 22.6 -14	71.2 14.2 -12	77.5 5.9 -10	82.0 -1.3 -9	86.3 -8.3 -8	44.0 64.9 -15	49.8 55.7 -13	55.8 46.6 -12	61.7 37.5 -11

	N	O	P	Q	R	S	T	U	V	W	X	Y	Z
01	41.3 -26. 24	45.5 -34. 29	49.8 -42. 33	54.0 -50. 37	58.3 -59. 42	27.0 16.7 11	31.9 7.8 17	37.5 -2.4 23	41.0 -11. 26	45.1 -20. 30	49.4 -28. 35	53.6 -36. 39	57.9 -44. 44
02	42.4 -24. 14	46.6 -32. 18	50.8 -41. 22	55.0 -49. 27	59.3 -57. 31	27.2 17.7 5	33.0 8.4 6	38.2 -1.2 12	42.0 -10. 16	46.3 -18. 20	50.6 -26. 24	54.8 -34. 29	59.1 -42. 33
03	43.6 -18. 1	47.9 -26. 4	52.2 -34. 8	56.5 -42. 12	60.7 -50. 16	27.3 18.6 -1	33.1 9.3 0	39.0 0.0 1	43.2 -8.2 5	47.4 -16. 10	51.6 -24. 14	55.9 -32. 18	60.1 -41. 23
04	44.3 -15. -7	48.7 -22. -4	53.1 -30. -1	57.4 -37. 2	61.8 -45. 5	27.3 20.3 -9	33.4 11.6 -7	39.7 3.2 -5	44.1 -3.9 -4	48.5 -11. -1	52.8 -18. 1	57.2 -26. 5	61.5 -34. 8
05	45.1 -11. -15	49.4 -19. -11	53.8 -26. -9	58.2 -34. -7	62.6 -41. -4	27.8 23.2 -15	34.0 14.8 -13	40.3 6.5 -11	44.9 -0.8 -10	49.2 -7.8 -9	53.6 -15. -6	58.0 -22. -4	62.4 -30. -1
06	45.5 -7.9 -21	50.2 -15. -20	54.5 -23. -16	58.9 -30. -14	63.3 -37. -11	28.4 26.3 -21	34.7 18.0 -19	41.0 9.7 -17	45.8 2.0 -16	49.8 -4.4 -15	54.3 -11. -14	58.7 -19. -11	63.1 -26. -9
07	46.4 -5.0 -26	50.6 -11. -26	55.3 -19. -25	59.6 -27. -21	64.0 -34. -19	29.1 29.5 -27	35.4 21.2 -25	41.7 12.9 -23	46.7 5.0 -22	50.8 -1.6 -21	54.8 -8.0 -20	59.5 -15. -20	63.8 -23. -16
08	47.4 -2.2 -32	51.4 -8.6 -32	55.6 -15. -31	60.5 -23. -30	64.7 -31. -26	29.8 32.7 -33	36.1 24.5 -31	42.4 16.2 -29	47.5 8.0 -28	51.7 1.2 -27	55.7 -5.2 -26	59.8 -11. -26	64.6 -19. -25
09	48.4 0.5 -38	52.3 -5.8 -37	56.4 -12. -37	60.7 -19. -36	65.6 -27. -35	30.5 36.0 -39	36.8 27.7 -36	43.1 19.4 -34	48.3 11.1 -34	52.7 4.1 -33	56.7 -2.4 -32	60.7 -8.8 -31	64.9 -15. -31
10	54.5 -5.0 45	57.7 -15. 48	61.5 -23. 52	65.6 -32. 56	69.8 -40. 60	37.0 41.4 26	42.2 31.9 32	46.8 23.3 38	51.5 14.8 43	56.6 5.4 49	63.1 -6.4 57	66.1 -16. 59	69.8 -25. 63
11	55.3 -3.8 34	58.6 -13. 37	62.6 -22. 41	66.8 -30. 45	71.0 -38. 50	37.1 42.4 20	42.9 33.0 21	48.1 23.7 27	52.7 15.2 33	57.6 6.2 38	63.8 -5.2 46	67.0 -15. 48	70.8 -23. 52
12	56.0 -2.6 23	59.5 -12. 27	63.7 -20. 31	67.9 -28. 35	72.2 -36. 40	37.2 43.3 13	43.1 34.0 15	48.9 24.7 16	53.9 15.5 22	58.6 6.9 28	64.6 -4.0 35	67.9 -13. 37	71.9 -22. 41
13	56.8 -1.5 12	60.6 -10. 16	64.9 -18. 20	69.1 -26. 25	73.4 -34. 29	37.4 44.2 7	43.2 34.9 9	49.0 25.6 10	54.9 16.3 11	59.7 7.4 17	65.3 -2.8 24	68.8 -12. 27	73.0 -20. 31
14	57.5 -0.3 1	61.8 -8.5 6	66.0 -16. 10	70.2 -24. 14	74.4 -33. 19	37.5 45.1 2	43.3 35.8 3	49.2 26.5 4	55.0 17.3 5	60.8 8.0 7	66.1 -1.6 13	69.9 -10. 16	74.1 -18. 21
15	58.2 3.0 -4	62.7 -4.2 -4	67.0 -11. -1	71.4 -19. 2	75.7 -26. 5	37.6 46.0 -5	43.4 36.7 -3	49.3 27.4 -2	55.1 18.2 -1	61.0 8.9 0	66.8 -0.4 2	71.0 -8.6 6	75.3 -16. 10
16	58.9 6.2 -10	63.4 -1.1 -10	67.8 -8.0 -9	72.1 -15. -6	76.5 -23. -3	37.2 46.9 -12	43.1 37.8 -11	49.1 28.8 -10	55.1 19.9 -8	61.2 11.2 -6	67.5 2.8 -4	71.9 -4.3 -4	76.3 -11. -1
17	59.6 9.4 -16	64.4 1.8 -15	68.4 -4.7 -15	72.9 -11. -14	77.2 -19. -11	37.4 49.0 -19	43.4 40.1 -18	49.5 31.4 -16	55.6 22.8 -14	61.9 14.3 -12	68.2 6.1 -10	72.7 -1.2 -9	77.1 -8.2 -9
18	60.3 12.7 -22	65.2 4.7 -21	69.3 -1.9 -21	73.4 -8.3 -20	78.0 -15. -19	37.8 51.6 -26	43.9 42.9 -24	50.1 34.4 -22	56.3 25.9 -20	62.6 17.6 -18	68.9 9.3 -16	73.6 1.6 -15	77.6 -4.8 -15
19	63.0 22.4 59	67.9 13.4 65	73.5 3.2 71	80.1 -9.0 79	83.0 -19. 81	46.9 66.1 41	52.3 56.3 48	57.1 47.3 53	61.8 38.9 59	66.4 30.5 64	71.1 21.8 70	76.2 12.5 76	81.9 2.0 82
20	64.2 22.8 49	68.9 14.0 54	74.3 4.2 60	80.9 -7.8 68	83.8 -18. 70	47.0 67.1 35	52.9 57.7 37	58.2 48.0 43	63.0 39.2 48	67.6 30.8 54	72.2 22.3 59	77.2 13.2 65	82.7 3.1 71
21	65.4 23.1 38	70.0 14.6 44	75.2 5.1 50	81.6 -6.6 57	84.7 -16. 59	47.2 68.0 28	53.0 58.7 30	58.8 49.4 32	64.1 39.7 38	68.8 31.0 43	73.4 22.6 49	78.2 13.9 54	83.6 4.1 61
22	66.6 23.4 28	71.2 15.0 33	76.1 6.0 39	82.4 -5.4 46	85.5 -15. 49	47.3 68.9 22	53.1 59.7 24	59.0 50.3 25	64.8 41.0 27	70.0 31.5 33	74.7 22.9 38	79.3 14.4 44	84.5 5.0 50
23	67.5 24.4 17	72.5 15.3 23	77.1 6.7 28	83.1 -4.2 35	86.4 -14. 38	47.4 69.8 16	53.3 60.6 18	59.1 51.3 19	64.9 42.0 20	70.8 32.6 22	75.9 23.3 28	80.5 14.8 33	85.4 5.8 39
24	67.6 25.4 10	73.4 16.0 12	78.3 7.1 18	83.9 -3.1 24	87.4 -12. 27	47.5 70.7 10	53.4 61.4 12	59.2 52.2 13	65.1 42.9 14	70.9 33.6 15	76.7 24.3 17	81.7 15.1 23	86.4 6.5 28
25	67.7 26.3 4	73.6 17.0 6	79.4 7.7 7	84.6 -1.9 13	88.4 -10. 17	47.7 71.6 4	53.5 62.3 6	59.3 53.0 7	65.2 43.8 8	71.0 34.5 9	76.9 25.2 10	82.7 15.9 12	87.6 7.0 18
26	67.8 27.2 -2	73.7 17.9 0	79.5 8.6 1	85.4 -0.7 2	89.6 -8.9 6	47.8 72.5 -2	53.6 63.2 0	59.5 53.9 1	65.3 44.7 2	71.2 35.4 3	77.0 26.1 5	82.8 16.8 6	88.7 7.6 7
27	67.6 28.5 -9	73.7 19.6 -8	79.8 10.9 -6	86.1 2.6 -4	90.5 -4.6 -3	47.9 73.4 -8	53.8 64.1 -7	59.6 54.9 -5	65.4 45.6 -4	71.3 36.3 -3	77.1 27.0 -2	83.0 17.7 0	88.8 8.5 1

	a	b	c	d	e	f	g	h	i	j	k	LAB*LAB*		
01	62.2 -52. 48	94.6 -0.8 2	88.7 7.6 7	82.7 15.9 12	76.7 24.3 17	70.8 32.6 22	64.8 41.0 27	58.8 49.4 32	52.9 57.7 37	46.9 66.1 41	20.4 0.3 1	20.4 0.3 1	20.4 0.3 1	20.4 0.3 1
02	63.3 -50. 38	90.5 -4.6 -3	85.4 -0.7 2	79.4 7.7 7	73.4 16.0 12	67.5 24.4 17	61.5 32.8 22	55.5 41.1 27	49.5 49.5 31	43.6 57.9 36	29.7 0.1 1	29.7 0.1 1	29.7 0.1 1	29.7 0.1 1
03	64.3 -49. 27	86.3 -8.3 -8	81.2 -4.4 -3	76.1 -0.5 2	70.1 7.8 7	64.1 16.2 12	58.2 24.5 17	52.2 32.9 21	46.2 41.3 26	40.3 49.6 31	39.0 0.0 1	39.0 0.0 1	39.0 0.0 1	39.0 0.0 1
04	65.8 -42. 12	82.2 -12. -14	77.1 -8.2 -9	71.9 -4.3 -4	66.8 -0.4 2	60.8 8.0 7	54.9 16.3 11	48.9 24.7 16	42.9 33.0 21	37.0 41.4 26	48.2 -0.1 1	48.2 -0.1 1	48.2 -0.1 1	48.2 -0.1 1
05	66.7 -37. 2	78.0 -15. -19	72.9 -11. -14	67.8 -8.0 -9	62.7 -4.2 -4	57.5 -0.3 1	51.6 8.1 6	45.6 16.5 11	39.6 24.8 16	33.7 33.2 21	57.5 -0.3 1	57.5 -0.3 1	57.5 -0.3 1	57.5 -0.3 1
06	67.5 -34. -6	73.9 -19. -25	68.8 -15. -19	63.6 -11. -14	58.5 -7.9 -9	53.4 -4.0 -4	48.2 -0.1 1	42.3 8.2 6	36.3 16.6 11	30.3 25.0 16	66.8 -0.4 2	66.8 -0.4 2	66.8 -0.4 2	66.8 -0.4 2
07	68.2 -30. -14	69.7 -23. -30	64.6 -19. -25	59.5 -15. -20	54.3 -11. -14	49.2 -7.8 -9	44.1 -3.9 -4	39.0 0.0 1	33.0 8.4 6	27.0 16.7 11	76.1 -0.5 2	76.1 -0.5 2	76.1 -0.5 2	76.1 -0.5 2
08	68.9 -27. -21	65.6 -27. -35	60.5 -23. -30	55.3 -19. -25	50.2 -15. -20	45.1 -11. -15	39.9 -7.6 -9	34.8 -3.7 -4	29.7 0.1 1	23.7 8.5 6	85.4 -0.7 2	85.4 -0.7 2	85.4 -0.7 2	85.4 -0.7 2
09	69.7 -23. -30	61.4 -30. -41	56.3 -27. -35	51.2 -23. -30	46.0 -19. -25	40.9 -15. -20	35.8 -11. -15	30.7 -7.5 -10	25.5 -3.6 -5	20.4 0.3 1	94.6 -0.8 2	94.6 -0.8 2	94.6 -0.8 2	94.6 -0.8 2
10	73.9 -34. 67	94.6 -0.8 2	93.9 -2.0 13	93.1 -3.2 24	92.4 -4.4 35	91.6 -5.6 46	90.9 -6.8 57	90.2 -8.0 68	89.4 -9.1 79	88.7 -10. 90	20.4 0.3 1	20.4 0.3 1	20.4 0.3 1	20.4 0.3 1
11	74.9 -32. 56	86.1 2.6 -4	85.4 -0.7 2	84.6 -1.9 13	83.9 -3.1 24	83.1 -4.2 35	82.4 -5.4 46	81.6 -6.6 57	80.9 -7.8 68	80.1 -9.0 79	25.4 0.2 1	25.4 0.2 1	25.4 0.2 1	25.4 0.2 1
12	76.0 -30. 46	77.5 5.9 -10	76.8 2.7 -4	76.1 -0.5 2	75.3 -1.7 13	74.6 -2.9 24	73.8 -4.1 35	73.1 -5.3 46	72.3 -6.5 57	71.6 -7.7 68	30.3 0.1 1	30.3 0.1 1	30.3 0.1 1	30.3 0.1 1
13	77.2 -28. 35	68.9 9.3 -16	68.2 6.1 -10	67.5 2.8 -4	66.8 -0.4 2	66.1 -1.6 13	65.3 -2.8 24	64.6 -4.0 35	63.8 -5.2 46	63.1 -6.4 57	35.3 0.1 1	35.3 0.1 1	35.3 0.1 1	35.3 0.1 1
14	78.4 -26. 25	60.3 12.7 -22	59.6 9.4 -16	58.9 6.2 -10	58.2 3.0 -4	57.5 -0.3 1	56.8 -1.5 12	56.0 -2.6 23	55.3 -3.8 34	54.5 -5.0 45	40.2 0.0 1	40.2 0.0 1	40.2 0.0 1	40.2 0.0 1
15	79.5 -25. 15	51.7 16.0 -28	51.0 12.8 -22	50.3 9.6 -16	49.6 6.3 -11	48.9 3.1 -5	48.2 -0.1 1	47.5 -1.3 12	46.8 -2.5 23	46.0 -3.7 34	45.2 -0.1 1	45.2 -0.1 1	45.2 -0.1 1	45.2 -0.1 1
16	80.7 -19. 2	43.1 19.4 -34	42.4 16.2 -29	41.7 12.9 -23	41.0 9.7 -17	40.3 6.5 -11	39.7 3.2 -5	39.0 0.0 1	38.2 -1.2 12	37.5 -2.4 23	50.1 -0.2 1	50.1 -0.2 1	50.1 -0.2 1	50.1 -0.2 1
17	81.4 -15. -6	34.5 22.8 -41	33.8 19.5 -35	33.1 16.3 -29	32.4 13.1 -23	31.8 9.8 -17	31.1 6.6 -11	30.4 3.4 -5	29.7 0.1 1	28.9 -1.0 12	55.1 -0.2 1	55.1 -0.2 1	55.1 -0.2 1	55.1 -0.2 1
18	82.2 -12. -14	25.9 26.2 -47	25.2 22.9 -41	24.6 19.7 -35	23.9 16.4 -29	23.2 13.2 -23	22.5 10.0 -17	21.8 6.7 -11	21.1 3.5 -5	20.4 0.3 1	60.0 -0.3 1	60.0 -0.3 1	60.0 -0.3 1	60.0 -0.3 1
19	88.7 -10. 90	94.6 -0.8 2	89.6 -8.9 6	84.5 -17. 10	79.5 -25. 15	74.4 -33. 19	69.4 -41. 23	64.3 -49. 27	59.3 -57. 31	54.2 -65. 35	64.9 -0.4 2	64.9 -0.4 2	64.9 -0.4 2	64.9 -0.4 2
20	89.4 -9.1 79	88.8 8.5 1	85.4 -0.7 2	80.3 -8.8 6	75.3 -16. 10	70.2 -24. 14	65.2 -33. 19	60.1 -41. 23	55.0 -49. 27	50.0 -57. 31	69.9 -0.4 2	69.9 -0.4 2	69.9 -0.4 2	69.9 -0.4 2
21	90.2 -8.0 68	83.0 17.7 0	79.5 8.6 1	76.1 -0.5 2	71.0 -8.6 6	66.0 -16. 10	60.9 -24. 14	55.9 -32. 18	50.8 -41. 22	45.8 -49. 27	74.8 -0.5 2	74.8 -0.5 2	74.8 -0.5 2	74.8 -0.5 2
22	90.9 -6.8 57	77.1 27.0 -2	73.7 17.9 0	70.2 8.7 1	66.8 -0.4 2	61.8 -8.5 6	56.7 -16. 10	51.6 -24. 14	46.6 -32. 18	41.5 -40. 22	79.8 -0.6 2	79.8 -0.6 2	79.8 -0.6 2	79.8 -0.6 2
23	91.6 -5.6 46	71.3 36.3 -3	67.8 27.2 -2	64.4 18.0 -1	61.0 8.9 0	57.5 -0.3 1	52.5 -8.4 6	47.4 -16. 10	42.4 -24. 14	37.3 -32. 18	84.7 -0.7 2	84.7 -0.7 2	84.7 -0.7 2	84.7 -0.7 2
24	92.4 -4.4 35	65.4 45.6 -4	62.0 36.4 -3	58.6 27.3 -2	55.1 18.2 -1	51.7 9.0 0	48.2 -0.1 1	43.2 -8.2 5	38.1 -16. 9	33.1 -24. 14	89.7 -0.7 2	89.7 -0.7 2	89.7 -0.7 2	89.7 -0.7 2
25	93.1 -3.2 24	59.6 54.9 -5	56.2 45.7 -4	52.7 36.6 -3	49.3 27.4 -2	45.8 18.3 -1	42.4 9.1 0	39.0 0.0 1	33.9 -8.1 5	28.9 -16. 9	94.6 -0.8 2	94.6 -0.8 2	94.6 -0.8 2	94.6 -0.8 2
26	93.9 -2.0 13	53.8 64.1 -7	50.3 55.0 -5	46.9 45.8 -4	43.4 36.7 -3	40.0 27.6 -2	36.6 18.4 -1	33.1 9.3 0	29.7 0.1 1	24.6 -7.9 5	20.4 0.3 1	46.9 66.1 41	88.7 -10. 90	54.2 -65.5 35
27	94.6 -0.8 2	47.9 73.4 -8	44.5 64.3 -7	41.0 55.1 -6	37.6 46.0 -5	34.2 36.8 -4	30.7 27.7 -3	27.3 18.6 -1	23.8 9.4 0	20.4 0.3 1	94.6 -0.8 2	61.4 -30. -41	25.9 26.2 -47	47.9 73.4 -8

	A	B	C	D	E	F	G	H	I	J	K	L	M	N	O	P	Q	R	S	T	U	V	W	X	Y	Z	a	b	c	d	e	f	g	h	i	j	k	*lab*olv’**		
01	0.0	0.0	0.0	0.0	0.0	0.0	0.0	0.0	0.0	0.13	0.12	0.12	0.12	0.12	0.12	0.12	0.12	0.12	0.25	0.25	0.25	0.25	0.25	0.25	0.25	0.25	0.25	1.0	1.0	1.0	1.0	1.0	1.0	1.0	1.0	1.0	0.0	0.0	0.0	0.0
	0.0	0.13	0.25	0.38	0.5	0.63	0.75	0.88	1.0	0.0	0.13	0.25	0.38	0.5	0.63	0.75	0.88	1.0	0.0	0.12	0.25	0.38	0.5	0.63	0.75	0.88	1.0	1.0	0.88	0.75	0.63	0.5	0.38	0.25	0.13	0.0	0.0	0.0	0.0	0.0
	0.0	0.0	0.0	0.0	0.0	0.0	0.0	0.0	0.0	0.0	0.0	0.0	0.0	0.0	0.0	0.0	0.0	0.0	0.0	0.0	0.0	0.0	0.0	0.0	0.0	0.0	0.0	1.0	0.88	0.75	0.63	0.5	0.38	0.25	0.13	0.0	0.0	0.0	0.0	0.0
02	0.0	0.0	0.0	0.0	0.0	0.0	0.0	0.0	0.0	0.12	0.13	0.13	0.13	0.13	0.13	0.13	0.13	0.13	0.25	0.25	0.25	0.25	0.25	0.25	0.25	0.25	0.25	0.88	0.88	0.88	0.88	0.88	0.88	0.88	0.88	0.88	0.13	0.13	0.13	0.13
	0.0	0.12	0.25	0.38	0.5	0.63	0.75	0.88	1.0	0.0	0.13	0.25	0.38	0.5	0.63	0.75	0.88	1.0	0.0	0.13	0.25	0.38	0.5	0.63	0.75	0.88	1.0	1.0	0.88	0.75	0.63	0.5	0.38	0.25	0.13	0.0	0.13	0.13	0.13	0.13
	0.13	0.13	0.12	0.12	0.12	0.12	0.12	0.12	0.12	0.13	0.13	0.13	0.13	0.13	0.13	0.13	0.13	0.13	0.12	0.13	0.13	0.13	0.13	0.13	0.13	0.13	0.13	1.0	0.88	0.75	0.63	0.5	0.38	0.25	0.13	0.0	0.13	0.13	0.13	0.13
03	0.0	0.0	0.0	0.0	0.0	0.0	0.0	0.0	0.0	0.12	0.13	0.13	0.13	0.13	0.13	0.13	0.13	0.13	0.25	0.25	0.25	0.25	0.25	0.25	0.25	0.25	0.25	0.75	0.75	0.75	0.75	0.75	0.75	0.75	0.75	0.75	0.25	0.25	0.25	0.25
	0.0	0.12	0.25	0.38	0.5	0.63	0.75	0.88	1.0	0.0	0.13	0.25	0.38	0.5	0.63	0.75	0.88	1.0	0.0	0.13	0.25	0.38	0.5	0.63	0.75	0.88	1.0	1.0	0.87	0.75	0.63	0.5	0.38	0.25	0.13	0.0	0.25	0.25	0.25	0.25
	0.25	0.25	0.25	0.25	0.25	0.25	0.25	0.25	0.25	0.25	0.25	0.25	0.25	0.25	0.25	0.25	0.25	0.25	0.25	0.25	0.25	0.25	0.25	0.25	0.25	0.25	0.25	1.0	0.88	0.75	0.63	0.5	0.38	0.25	0.13	0.0	0.25	0.25	0.25	0.25
04	0.0	0.0	0.0	0.0	0.0	0.0	0.0	0.0	0.0	0.12	0.13	0.13	0.13	0.13	0.13	0.13	0.13	0.13	0.25	0.25	0.25	0.25	0.25	0.25	0.25	0.25	0.25	0.63	0.63	0.63	0.63	0.63	0.63	0.63	0.63	0.63	0.38	0.38	0.38	0.38
	0.0	0.12	0.25	0.37	0.5	0.63	0.75	0.88	1.0	0.0	0.13	0.25	0.37	0.5	0.63	0.75	0.88	1.0	0.0	0.13	0.25	0.37	0.5	0.63	0.75	0.88	1.0	1.0	0.87	0.75	0.63	0.5	0.38	0.25	0.13	0.0	0.38	0.38	0.38	0.38
	0.38	0.38	0.38	0.38	0.37	0.37	0.37	0.37	0.37	0.38	0.38	0.38	0.38	0.37	0.37	0.37	0.37	0.37	0.38	0.38	0.38	0.38	0.37	0.37	0.37	0.37	0.37	1.0	0.88	0.75	0.63	0.5	0.38	0.25	0.13	0.0	0.38	0.38	0.38	0.38
05	0.0	0.0	0.0	0.0	0.0	0.0	0.0	0.0	0.0	0.12	0.13	0.13	0.13	0.13	0.13	0.13	0.13	0.13	0.25	0.25	0.25	0.25	0.25	0.25	0.25	0.25	0.25	0.5	0.5	0.5	0.5	0.5	0.5	0.5	0.5	0.5	0.5	0.5	0.5	0.5
	0.0	0.12	0.25	0.37	0.5	0.63	0.75	0.88	1.0	0.0	0.13	0.25	0.37	0.5	0.63	0.75	0.88	1.0	0.0	0.13	0.25	0.37	0.5	0.63	0.75	0.88	1.0	1.0	0.87	0.75	0.62	0.5	0.38	0.25	0.13	0.0	0.5	0.5	0.5	0.5
	0.5	0.5	0.5	0.5	0.5	0.5	0.5	0.5	0.5	0.5	0.5	0.5	0.5	0.5	0.5	0.5	0.5	0.5	0.5	0.5	0.5	0.5	0.5	0.5	0.5	0.5	0.5	1.0	0.88	0.75	0.63	0.5	0.38	0.25	0.13	0.0	0.5	0.5	0.5	0.5
06	0.0	0.0	0.0	0.0	0.0	0.0	0.0	0.0	0.0	0.12	0.13	0.13	0.13	0.13	0.13	0.13	0.13	0.13	0.25	0.25	0.25	0.25	0.25	0.25	0.25	0.25	0.25	0.38	0.38	0.38	0.38	0.38	0.38	0.38	0.38	0.38	0.63	0.63	0.63	0.63
	0.0	0.12	0.25	0.37	0.5	0.62	0.75	0.88	1.0	0.0	0.13	0.25	0.37	0.5	0.62	0.75	0.88	1.0	0.0	0.13	0.25	0.37	0.5	0.62	0.75	0.88	1.0	1.0	0.87	0.75	0.62	0.5	0.38	0.25	0.13	0.0	0.63	0.63	0.63	0.63
	0.63	0.63	0.63	0.63	0.63	0.63	0.62	0.62	0.62	0.63	0.63	0.63	0.63	0.63	0.63	0.62	0.62	0.62	0.63	0.63	0.63	0.63	0.63	0.63	0.62	0.62	0.62	1.0	0.88	0.75	0.63	0.5	0.38	0.25	0.13	0.0	0.63	0.63	0.63	0.63
07	0.0	0.0	0.0	0.0	0.0	0.0	0.0	0.0	0.0	0.12	0.13	0.13	0.13	0.13	0.13	0.13	0.13	0.13	0.25	0.25	0.25	0.25	0.25	0.25	0.25	0.25	0.25	0.25	0.25	0.25	0.25	0.25	0.25	0.25	0.25	0.25	0.75	0.75	0.75	0.75
	0.0	0.12	0.25	0.37	0.5	0.62	0.75	0.88	1.0	0.0	0.13	0.25	0.37	0.5	0.62	0.75	0.88	1.0	0.0	0.13	0.25	0.37	0.5	0.62	0.75	0.88	1.0	1.0	0.87	0.75	0.62	0.5	0.37	0.25	0.13	0.0	0.75	0.75	0.75	0.75
	0.75	0.75	0.75	0.75	0.75	0.75	0.75	0.75	0.75	0.75	0.75	0.75	0.75	0.75	0.75	0.75	0.75	0.75	0.75	0.75	0.75	0.75	0.75	0.75	0.75	0.75	0.75	1.0	0.88	0.75	0.63	0.5	0.38	0.25	0.13	0.0	0.75	0.75	0.75	0.75
08	0.0	0.0	0.0	0.0	0.0	0.0	0.0	0.0	0.0	0.12	0.13	0.13	0.13	0.13	0.13	0.13	0.13	0.13	0.25	0.25	0.25	0.25	0.25	0.25	0.25	0.25	0.25	0.13	0.13	0.13	0.13	0.13	0.13	0.13	0.13	0.13	0.88	0.88	0.88	0.88
	0.0	0.12	0.25	0.37	0.5	0.62	0.75	0.87	1.0	0.0	0.13	0.25	0.37	0.5	0.62	0.75	0.87	1.0	0.0	0.13	0.25	0.37	0.5	0.62	0.75	0.87	1.0	1.0	0.87	0.75	0.62	0.5	0.37	0.25	0.13	0.0	0.88	0.88	0.88	0.88
	0.88	0.88	0.88	0.88	0.88	0.88	0.88	0.88	0.87	0.88	0.88	0.88	0.88	0.88	0.88	0.88	0.88	0.87	0.88	0.88	0.88	0.88	0.88	0.88	0.88	0.88	0.87	1.0	0.88	0.75	0.63	0.5	0.38	0.25	0.13	0.0	0.88	0.88	0.88	0.88
09	0.0	0.0	0.0	0.0	0.0	0.0	0.0	0.0	0.0	0.12	0.13	0.13	0.13	0.13	0.13	0.13	0.13	0.13	0.25	0.25	0.25	0.25	0.25	0.25	0.25	0.25	0.25	0.0	0.0	0.0	0.0	0.0	0.0	0.0	0.0	0.0	1.0	1.0	1.0	1.0
	0.0	0.12	0.25	0.37	0.5	0.62	0.75	0.87	1.0	0.0	0.13	0.25	0.37	0.5	0.62	0.75	0.87	1.0	0.0	0.13	0.25	0.37	0.5	0.62	0.75	0.87	1.0	1.0	0.87	0.75	0.62	0.5	0.37	0.25	0.12	0.0	1.0	1.0	1.0	1.0
	1.0	1.0	1.0	1.0	1.0	1.0	1.0	1.0	1.0	1.0	1.0	1.0	1.0	1.0	1.0	1.0	1.0	1.0	1.0	1.0	1.0	1.0	1.0	1.0	1.0	1.0	1.0	1.0	0.88	0.75	0.63	0.5	0.38	0.25	0.13	0.0	1.0	1.0	1.0	1.0
10	0.38	0.38	0.38	0.37	0.37	0.37	0.37	0.37	0.37	0.5	0.5	0.5	0.5	0.5	0.5	0.5	0.5	0.5	0.63	0.63	0.63	0.63	0.63	0.62	0.62	0.62	0.62	1.0	1.0	1.0	1.0	1.0	1.0	1.0	1.0	1.0	0.0	0.0	0.0	0.0
	0.0	0.12	0.25	0.38	0.5	0.63	0.75	0.88	1.0	0.0	0.12	0.25	0.37	0.5	0.63	0.75	0.88	1.0	0.0	0.12	0.25	0.37	0.5	0.63	0.75	0.88	1.0	1.0	1.0	1.0	1.0	1.0	1.0	1.0	1.0	1.0	0.0	0.0	0.0	0.0
	0.0	0.0	0.0	0.0	0.0	0.0	0.0	0.0	0.0	0.0	0.0	0.0	0.0	0.0	0.0	0.0	0.0	0.0	0.0	0.0	0.0	0.0	0.0	0.0	0.0	0.0	0.0	1.0	0.88	0.75	0.63	0.5	0.38	0.25	0.13	0.0	0.0	0.0	0.0	0.0
11	0.38	0.38	0.38	0.37	0.37	0.37	0.37	0.37	0.37	0.5	0.5	0.5	0.5	0.5	0.5	0.5	0.5	0.5	0.63	0.63	0.63	0.63	0.63	0.62	0.62	0.62	0.62	0.88	0.88	0.87	0.87	0.87	0.87	0.87	0.87	0.87	0.07	0.07	0.07	0.07
	0.0	0.13	0.25	0.38	0.5	0.63	0.75	0.88	1.0	0.0	0.13	0.25	0.37	0.5	0.63	0.75	0.88	1.0	0.0	0.13	0.25	0.37	0.5	0.63	0.75	0.88	1.0	0.88	0.88	0.88	0.88	0.88	0.88	0.88	0.88	0.88	0.07	0.07	0.07	0.07
	0.12	0.13	0.13	0.13	0.13	0.13	0.13	0.13	0.13	0.12	0.13	0.13	0.13	0.13	0.13	0.13	0.13	0.13	0.12	0.13	0.13	0.13	0.13	0.13	0.13	0.13	0.13	1.0	0.88	0.75	0.63	0.5	0.38	0.25	0.13	0.0	0.07	0.07	0.07	0.07
12	0.38	0.38	0.38	0.37	0.37	0.37	0.37	0.37	0.37	0.5	0.5	0.5	0.5	0.5	0.5	0.5	0.5	0.5	0.63	0.63	0.63	0.63	0.63	0.62	0.62	0.62	0.62	0.75	0.75	0.75	0.75	0.75	0.75	0.75	0.75	0.75	0.13	0.13	0.13	0.13
	0.0	0.13	0.25	0.38	0.5	0.63	0.75	0.88	1.0	0.0	0.13	0.25	0.37	0.5	0.63	0.75	0.88	1.0	0.0	0.13	0.25	0.37	0.5	0.63	0.75	0.88	1.0	0.75	0.75	0.75	0.75	0.75	0.75	0.75	0.75	0.75	0.13	0.13	0.13	0.13
	0.25	0.25	0.25	0.25	0.25	0.25	0.25	0.25	0.25	0.25	0.25	0.25	0.25	0.25	0.25	0.25	0.25	0.25	0.25	0.25	0.25	0.25	0.25	0.25	0.25	0.25	0.25	1.0	0.88	0.75	0.63	0.5	0.38	0.25	0.13	0.0	0.13	0.13	0.13	0.13
13	0.37	0.37	0.37	0.38	0.38	0.38	0.38	0.38	0.38	0.5	0.5	0.5	0.5	0.5	0.5	0.5	0.5	0.5	0.63	0.63	0.63	0.63	0.63	0.62	0.62	0.62	0.62	0.63	0.63	0.63	0.63	0.62	0.62	0.62	0.62	0.62	0.2	0.2	0.2	0.2
	0.0	0.13	0.25	0.38	0.5	0.63	0.75	0.88	1.0	0.0	0.13	0.25	0.38	0.5	0.63	0.75	0.88	1.0	0.0	0.13	0.25	0.38	0.5	0.63	0.75	0.88	1.0	0.63	0.63	0.63	0.63	0.63	0.63	0.63	0.63	0.63	0.2	0.2	0.2	0.2
	0.38	0.38	0.38	0.38	0.38	0.38	0.38	0.38	0.38	0.37	0.37	0.37	0.38	0.38	0.38	0.38	0.38	0.38	0.37	0.37	0.37	0.38	0.38	0.38	0.38	0.38	0.38	1.0	0.88	0.75	0.63	0.5	0.38	0.25	0.13	0.0	0.2	0.2	0.2	0.2
14	0.37	0.37	0.37	0.38	0.38	0.38	0.38	0.38	0.38	0.5	0.5	0.5	0.5	0.5	0.5	0.5	0.5	0.5	0.63	0.63	0.63	0.63	0.63	0.62	0.62	0.62	0.62	0.5	0.5	0.5	0.5	0.5	0.5	0.5	0.5	0.5	0.27	0.27	0.27	0.27
	0.0	0.13	0.25	0.38	0.5	0.63	0.75	0.88	1.0	0.0	0.13	0.25	0.38	0.5	0.63	0.75	0.88	1.0	0.0	0.13	0.25	0.38	0.5	0.63	0.75	0.88	1.0	0.5	0.5	0.5	0.5	0.5	0.5	0.5	0.5	0.5	0.27	0.27	0.27	0.27
	0.5	0.5	0.5	0.5	0.5	0.5	0.5	0.5	0.5	0.5	0.5	0.5	0.5	0.5	0.5	0.5	0.5	0.5	0.5	0.5	0.5	0.5	0.5	0.5	0.5	0.5	0.5	1.0	0.88	0.75	0.63	0.5	0.38	0.25	0.13	0.0	0.27	0.27	0.27	0.27
15	0.37	0.37	0.37	0.38	0.38	0.38	0.38	0.38	0.38	0.5	0.5	0.5	0.5	0.5	0.5	0.5	0.5	0.5	0.62	0.62	0.62	0.62	0.62	0.63	0.63	0.63	0.63	0.38	0.38	0.38	0.38	0.38	0.38	0.37	0.37	0.37	0.33	0.33	0.33	0.33
	0.0	0.13	0.25	0.38	0.5	0.62	0.75	0.88	1.0	0.0	0.13	0.25	0.38	0.5	0.62	0.75	0.88	1.0	0.0	0.13	0.25	0.38	0.5	0.63	0.75	0.88	1.0	0.38	0.38	0.38	0.38	0.38	0.38	0.38	0.38	0.38	0.33	0.33	0.33	0.33
	0.63	0.63	0.63	0.63	0.63	0.63	0.62	0.62	0.62	0.63	0.63	0.63	0.63	0.63	0.63	0.62	0.62	0.62	0.63	0.63	0.63	0.63	0.63	0.63	0.63	0.63	0.63	1.0	0.88	0.75	0.63	0.5	0.38	0.25	0.13	0.0	0.33	0.33	0.33	0.33
16	0.37	0.37	0.37	0.38	0.38	0.38	0.38	0.38	0.38	0.5	0.5	0.5	0.5	0.5	0.5	0.5	0.5	0.5	0.62	0.62	0.62	0.62	0.62	0.63	0.63	0.63	0.63	0.25	0.25	0.25	0.25	0.25	0.25	0.25	0.25	0.25	0.4	0.4	0.4	0.4
	0.0	0.13	0.25	0.38	0.5	0.62	0.75	0.88	1.0	0.0	0.13	0.25	0.38	0.5	0.62	0.75	0.88	1.0	0.0	0.13	0.25	0.38	0.5	0.63	0.75	0.88	1.0	0.25	0.25	0.25	0.25	0.25	0.25	0.25	0.25	0.25	0.4	0.4	0.4	0.4
	0.75	0.75	0.75	0.75	0.75	0.75	0.75	0.75	0.75	0.75	0.75	0.75	0.75	0.75	0.75	0.75	0.75	0.75	0.75	0.75	0.75	0.75	0.75	0.75	0.75	0.75	0.75	1.0	0.88	0.75	0.63	0.5	0.38	0.25	0.13	0.0	0.4	0.4	0.4	0.4
17	0.37	0.37	0.37	0.38	0.38	0.38	0.38	0.38	0.38	0.5	0.5	0.5	0.5	0.5	0.5	0.5	0.5	0.5	0.62	0.62	0.62	0.62	0.62	0.63	0.63	0.63	0.63	0.13	0.13	0.13	0.13	0.13	0.13	0.13	0.13	0.12	0.47	0.47	0.47	0.47
	0.0	0.13	0.25	0.38	0.5	0.62	0.75	0.87	1.0	0.0	0.13	0.25	0.38	0.5	0.62	0.75	0.87	1.0	0.0	0.13	0.25	0.38	0.5	0.63	0.75	0.87	1.0	0.13	0.13	0.13	0.13	0.13	0.13	0.13	0.13	0.13	0.47	0.47	0.47	0.47
	0.88	0.88	0.88	0.88	0.88	0.88	0.88	0.88	0.87	0.88	0.88	0.88	0.88	0.88	0.88	0.88	0.88	0.87	0.88	0.88	0.88	0.88	0.88	0.88	0.88	0.88	0.87	1.0	0.88	0.75	0.63	0.5	0.38	0.25	0.13	0.0	0.47	0.47	0.47	0.47
18	0.37	0.37	0.37	0.38	0.38	0.38	0.38	0.38	0.38	0.5	0.5	0.5	0.5	0.5	0.5	0.5	0.5	0.5	0.62	0.62	0.62	0.62	0.62	0.63	0.63	0.63	0.63	0.0	0.0	0.0	0.0	0.0	0.0	0.0	0.0	0.0	0.53	0.53	0.53	0.53
	0.0	0.13	0.25	0.38	0.5	0.62	0.75	0.87	1.0	0.0	0.13	0.25	0.38	0.5	0.62	0.75	0.87	1.0	0.0	0.13	0.25	0.38	0.5	0.63	0.75	0.87	1.0	0.0	0.0	0.0	0.0	0.0	0.0	0.0	0.0	0.0	0.53	0.53	0.53	0.53
	1.0	1.0	1.0	1.0	1.0	1.0	1.0	1.0	1.0	1.0	1.0	1.0	1.0	1.0	1.0	1.0	1.0	1.0	1.0	1.0	1.0	1.0	1.0	1.0	1.0	1.0	1.0	1.0	0.88	0.75	0.63	0.5	0.38	0.25	0.13	0.0	0.53	0.53	0.53	0.53
19	0.75	0.75	0.75	0.75	0.75	0.75	0.75	0.75	0.75	0.88	0.88	0.88	0.88	0.88	0.88	0.88	0.87	0.87	1.0	1.0	1.0	1.0	1.0	1.0	1.0	1.0	1.0	1.0	0.88	0.75	0.63	0.5	0.38	0.25	0.13	0.0	0.6	0.6	0.6	0.6
	0.0	0.12	0.25	0.37	0.5	0.62	0.75	0.88	1.0	0.0	0.12	0.25	0.37	0.5	0.62	0.75	0.88	1.0	0.0	0.12	0.25	0.37	0.5	0.62	0.75	0.87	1.0	1.0	1.0	1.0	1.0	1.0	1.0	1.0	1.0	1.0	0.6	0.6	0.6	0.6
	0.0	0.0	0.0	0.0	0.0	0.0	0.0	0.0	0.0	0.0	0.0	0.0	0.0	0.0	0.0	0.0	0.0	0.0	0.0	0.0	0.0	0.0	0.0	0.0	0.0	0.0	0.0	1.0	0.88	0.75	0.63	0.5	0.38	0.25	0.13	0.0	0.6	0.6	0.6	0.6
20	0.75	0.75	0.75	0.75	0.75	0.75	0.75	0.75	0.75	0.88	0.88	0.88	0.88	0.88	0.88	0.88	0.87	0.87	1.0	1.0	1.0	1.0	1.0	1.0	1.0	1.0	1.0	1.0	0.88	0.75	0.63	0.5	0.38	0.25	0.13	0.0	0.67	0.67	0.67	0.67
	0.0	0.13	0.25	0.37	0.5	0.62	0.75	0.88	1.0	0.0	0.13	0.25	0.37	0.5	0.62	0.75	0.88	1.0	0.0	0.13	0.25	0.37	0.5	0.62	0.75	0.87	1.0	0.88	0.88	0.88	0.88	0.88	0.88	0.88	0.88	0.88	0.67	0.67	0.67	0.67
	0.12	0.13	0.13	0.13	0.13	0.13	0.13	0.13	0.13	0.12	0.13	0.13	0.13	0.13	0.13	0.13	0.13	0.13	0.12	0.13	0.13	0.13	0.13	0.13	0.13	0.13	0.13	1.0	0.88	0.75	0.63	0.5	0.38	0.25	0.13	0.0	0.67	0.67	0.67	0.67
21	0.75	0.75	0.75	0.75	0.75	0.75	0.75	0.75	0.75	0.88	0.88	0.88	0.88	0.88	0.88	0.88	0.87	0.87	1.0	1.0	1.0	1.0	1.0	1.0	1.0	1.0	1.0	1.0	0.87	0.75	0.63	0.5	0.38	0.25	0.13	0.0	0.73	0.73	0.73	0.73
	0.0	0.13	0.25	0.37	0.5	0.62	0.75	0.88	1.0	0.0	0.13	0.25	0.37	0.5	0.62	0.75	0.88	1.0	0.0	0.13	0.25	0.37	0.5	0.62	0.75	0.87	1.0	0.75	0.75	0.75	0.75	0.75	0.75	0.75	0.75	0.75	0.73	0.73	0.73	0.73
	0.25	0.25	0.25	0.25	0.25	0.25	0.25	0.25	0.25	0.25	0.25	0.25	0.25	0.25	0.25	0.25	0.25	0.25	0.25	0.25	0.25	0.25	0.25	0.25	0.25	0.25	0.25	1.0	0.88	0.75	0.63	0.5	0.38	0.25	0.13	0.0	0.73	0.73	0.73	0.73
22	0.75	0.75	0.75	0.75	0.75	0.75	0.75	0.75	0.75	0.88	0.88	0.88	0.88	0.88	0.88	0.88	0.87	0.87	1.0	1.0	1.0	1.0	1.0	1.0	1.0	1.0	1.0	1.0	0.87	0.75	0.63	0.5	0.38	0.25	0.13	0.0	0.8	0.8	0.8	0.8
	0.0	0.13	0.25	0.38	0.5	0.62	0.75	0.88	1.0	0.0	0.13	0.25	0.38	0.5	0.62	0.75	0.88	1.0	0.0	0.13	0.25	0.38	0.5	0.62	0.75	0.87	1.0	0.63	0.63	0.63	0.63	0.63	0.63	0.63	0.63	0.63	0.8	0.8	0.8	0.8
	0.37	0.37	0.37	0.38	0.38	0.38	0.38	0.38	0.38	0.37	0.37	0.37	0.38	0.38	0.38	0.38	0.38	0.38	0.37	0.37	0.37	0.38	0.38	0.38	0.38	0.38	0.38	1.0	0.88	0.75	0.63	0.5	0.38	0.25	0.13	0.0	0.8	0.8	0.8	0.8
23	0.75	0.75	0.75	0.75	0.75	0.75	0.75	0.75	0.75	0.88	0.88	0.88	0.88	0.88	0.88	0.88	0.87	0.87	1.0	1.0	1.0	1.0	1.0	1.0	1.0	1.0	1.0	1.0	0.87	0.75	0.62	0.5	0.38	0.25	0.13	0.0	0.87	0.87	0.87	0.87
	0.0	0.13	0.25	0.38	0.5	0.62	0.75	0.88	1.0	0.0	0.13	0.25	0.38	0.5	0.62	0.75	0.88	1.0	0.0	0.13	0.25	0.38	0.5	0.62	0.75	0.87	1.0	0.5	0.5	0.5	0.5	0.5	0.5	0.5	0.5	0.5	0.87	0.87	0.87	0.87
	0.5	0.5	0.5	0.5	0.5	0.5	0.5	0.5	0.5	0.5	0.5	0.5	0.5	0.5	0.5	0.5	0.5	0.5	0.5	0.5	0.5	0.5	0.5	0.5	0.5	0.5	0.5	1.0	0.88	0.75	0.63	0.5	0.38	0.25	0.13	0.0	0.87	0.87	0.87	0.87
24	0.75	0.75	0.75	0.75	0.75	0.75	0.75	0.75	0.75	0.88	0.88	0.88	0.88	0.88	0.88	0.88	0.87	0.87	1.0	1.0	1.0	1.0	1.0	1.0	1.0	1.0	1.0	1.0	0.87	0.75	0.62	0.5	0.38	0.25	0.13	0.0	0.93	0.93	0.93	0.93
	0.0	0.13	0.25	0.38	0.5	0.63	0.75	0.88	1.0	0.0	0.13	0.25	0.38	0.5	0.63	0.75	0.88	1.0	0.0	0.13	0.25	0.38	0.5	0.63	0.75	0.87	1.0	0.38	0.38	0.38	0.38	0.38	0.38	0.38	0.38	0.38	0.93	0.93	0.93	0.93
	0.62	0.62	0.62	0.62	0.62	0.63	0.63	0.63	0.63	0.62	0.62	0.62	0.62	0.62	0.63	0.63	0.63	0.63	0.62	0.62	0.62	0.62	0.62	0.63	0.63	0.63	0.63	1.0	0.88	0.75	0.63	0.5	0.38	0.25	0.13	0.0	0.93	0.93	0.93	0.93
25	0.75	0.75	0.75	0.75	0.75	0.75	0.75	0.75	0.75	0.88	0.88	0.88	0.88	0.88	0.88	0.88	0.87	0.87	1.0	1.0	1.0	1.0	1.0	1.0	1.0	1.0	1.0	1.0	0.87	0.75	0.62	0.5	0.37	0.25	0.13	0.0	1.0	1.0	1.0	1.0
	0.0	0.13	0.25	0.38	0.5	0.63	0.75	0.88	1.0	0.0	0.13	0.25	0.38	0.5	0.63	0.75	0.88	1.0	0.0	0.13	0.25	0.38	0.5	0.63	0.75	0.87	1.0	0.25	0.25	0.25	0.25	0.25	0.25	0.25	0.25	0.25	1.0	1.0	1.0	1.0
	0.75	0.75	0.75	0.75	0.75	0.75	0.75	0.75	0.75	0.75	0.75	0.75	0.75	0.75	0.75	0.75	0.75	0.75	0.75	0.75	0.75	0.75	0.75	0.75	0.75	0.75	0.75	1.0	0.88	0.75	0.63	0.5	0.38	0.25	0.13	0.0	1.0	1.0	1.0	1.0
26	0.75	0.75	0.75	0.75	0.75	0.75	0.75	0.75	0.75	0.87	0.87	0.87	0.87	0.87	0.87	0.87	0.88	0.88	1.0	1.0	1.0	1.0	1.0	1.0	1.0	1.0	1.0	1.0	0.87	0.75	0.62	0.5	0.37	0.25	0.13	0.0	0.0	1.0	1.0	0.0
	0.0	0.13	0.25	0.38	0.5	0.63	0.75	0.87	1.0	0.0	0.13	0.25	0.38	0.5	0.63	0.75	0.88	1.0	0.0	0.13	0.25	0.38	0.5	0.63	0.75	0.88	1.0	0.13	0.13	0.13	0.13	0.13	0.13	0.13	0.13	0.13	0.0	0.0	1.0	1.0
	0.88	0.88	0.88	0.88	0.88	0.88	0.88	0.88	0.87	0.88	0.88	0.88	0.88	0.88	0.88	0.88	0.88	0.88	0.87	0.87	0.87	0.87	0.87	0.87	0.87	0.88	0.88	1.0	0.88	0.75	0.63	0.5	0.38	0.25	0.13	0.0	0.0	0.0	0.0	0.0
27	0.75	0.75	0.75	0.75	0.75	0.75	0.75	0.75	0.75	0.87	0.87	0.87	0.87	0.87	0.87	0.87	0.88	0.88	1.0	1.0	1.0	1.0	1.0	1.0	1.0	1.0	1.0	1.0	0.87	0.75	0.62	0.5	0.37	0.25	0.12	0.0	1.0	0.0	0.0	1.0
	0.0	0.13	0.25	0.38	0.5	0.63	0.75	0.87	1.0	0.0	0.13	0.25	0.38	0.5	0.63	0.75	0.88	1.0	0.0	0.13	0.25	0.38	0.5	0.63	0.75	0.88	1.0	0.0	0.0	0.0	0.0	0.0	0.0	0.0	0.0	0.0	1.0	1.0	0.0	0.0
	1.0	1.0	1.0	1.0	1.0	1.0	1.0	1.0	1.0	1.0	1.0	1.0	1.0	1.0	1.0	1.0	1.0	1.0	1.0	1.0	1.0	1.0	1.0	1.0	1.0	1.0	1.0	1.0	0.88	0.75	0.63	0.5	0.38	0.25	0.13	0.0	1.0	1.0	1.0	1.0

	A	B	C	D	E	F	G	H	I	J	K	L	M
01	0.0 0.0 0.0 1.0	0.13 0.0 0.13 0.88	0.25 0.0 0.25 0.75	0.38 0.0 0.38 0.63	0.5 0.0 0.5 0.5	0.63 0.0 0.63 0.38	0.75 0.0 0.75 0.25	0.88 0.0 0.88 0.13	1.0 0.0 1.0 0.0	0.0 0.13 0.13 0.88	0.0 0.0 0.13 0.88	0.13 0.0 0.25 0.75	0.25 0.0 0.38 0.63
02	0.13 0.13 0.0 0.88	0.13 0.0 0.0 0.88	0.25 0.0 0.13 0.75	0.38 0.0 0.25 0.63	0.5 0.0 0.38 0.5	0.63 0.0 0.5 0.38	0.75 0.0 0.63 0.25	0.88 0.0 0.75 0.13	1.0 0.0 0.88 0.0	0.0 0.13 0.0 0.88	0.0 0.0 0.0 0.88	0.13 0.0 0.13 0.75	0.25 0.0 0.25 0.63
03	0.25 0.25 0.0 0.75	0.25 0.13 0.0 0.75	0.25 0.0 0.0 0.75	0.38 0.0 0.13 0.63	0.5 0.0 0.25 0.5	0.63 0.0 0.38 0.38	0.75 0.0 0.5 0.25	0.88 0.0 0.63 0.13	1.0 0.0 0.75 0.0	0.13 0.25 0.0 0.75	0.13 0.13 0.0 0.75	0.13 0.0 0.0 0.75	0.25 0.0 0.13 0.63
04	0.38 0.38 0.0 0.63	0.38 0.25 0.0 0.63	0.38 0.13 0.0 0.63	0.38 0.0 0.0 0.63	0.5 0.0 0.13 0.5	0.63 0.0 0.25 0.38	0.75 0.0 0.38 0.25	0.88 0.0 0.5 0.13	1.0 0.0 0.63 0.0	0.25 0.38 0.0 0.63	0.25 0.25 0.0 0.63	0.25 0.13 0.0 0.63	0.25 0.0 0.0 0.63
05	0.5 0.5 0.0 0.5	0.5 0.38 0.0 0.5	0.5 0.25 0.0 0.5	0.5 0.13 0.0 0.5	0.5 0.0 0.0 0.5	0.63 0.0 0.13 0.38	0.75 0.0 0.25 0.25	0.88 0.0 0.38 0.13	1.0 0.0 0.5 0.0	0.38 0.5 0.0 0.5	0.38 0.38 0.0 0.5	0.38 0.25 0.0 0.5	0.38 0.13 0.0 0.5
06	0.63 0.63 0.0 0.38	0.63 0.5 0.0 0.38	0.63 0.38 0.0 0.38	0.63 0.25 0.0 0.38	0.63 0.13 0.0 0.38	0.63 0.0 0.0 0.38	0.75 0.0 0.13 0.25	0.88 0.0 0.25 0.13	1.0 0.0 0.38 0.0	0.5 0.63 0.0 0.38	0.5 0.5 0.0 0.38	0.5 0.38 0.0 0.38	0.5 0.25 0.0 0.38
07	0.75 0.75 0.0 0.25	0.75 0.63 0.0 0.25	0.75 0.5 0.0 0.25	0.75 0.38 0.0 0.25	0.75 0.25 0.0 0.25	0.75 0.13 0.0 0.25	0.75 0.0 0.0 0.25	0.88 0.0 0.13 0.13	1.0 0.0 0.25 0.0	0.63 0.75 0.0 0.25	0.63 0.63 0.0 0.25	0.63 0.5 0.0 0.25	0.63 0.38 0.0 0.25
08	0.88 0.88 0.0 0.13	0.88 0.75 0.0 0.13	0.88 0.63 0.0 0.13	0.88 0.5 0.0 0.13	0.88 0.38 0.0 0.13	0.88 0.25 0.0 0.13	0.88 0.13 0.0 0.13	0.88 0.0 0.0 0.13	1.0 0.0 0.13 0.0	0.75 0.88 0.0 0.13	0.75 0.75 0.0 0.13	0.75 0.63 0.0 0.13	0.75 0.5 0.0 0.13
09	1.0 1.0 0.0 0.0	1.0 0.88 0.0 0.0	1.0 0.75 0.0 0.0	1.0 0.63 0.0 0.0	1.0 0.5 0.0 0.0	1.0 0.38 0.0 0.0	1.0 0.25 0.0 0.0	1.0 0.13 0.0 0.0	1.0 0.0 0.0 0.0	0.88 1.0 0.0 0.0	0.88 0.88 0.0 0.0	0.88 0.75 0.0 0.0	0.88 0.63 0.0 0.0
10	0.0 0.38 0.38 0.63	0.0 0.25 0.38 0.63	0.0 0.13 0.38 0.63	0.0 0.0 0.38 0.63	0.13 0.0 0.5 0.5	0.25 0.0 0.63 0.38	0.38 0.0 0.75 0.25	0.5 0.0 0.88 0.13	0.63 0.0 1.0 0.0	0.0 0.5 0.5 0.5	0.0 0.38 0.5 0.5	0.0 0.25 0.5 0.5	0.0 0.13 0.5 0.5
11	0.0 0.38 0.25 0.63	0.0 0.25 0.25 0.63	0.0 0.13 0.25 0.63	0.0 0.0 0.25 0.63	0.13 0.0 0.38 0.5	0.25 0.0 0.5 0.38	0.38 0.0 0.63 0.25	0.5 0.0 0.75 0.13	0.63 0.0 0.88 0.0	0.0 0.5 0.38 0.5	0.0 0.38 0.38 0.5	0.0 0.25 0.38 0.5	0.0 0.13 0.38 0.5
12	0.0 0.38 0.13 0.63	0.0 0.25 0.13 0.63	0.0 0.13 0.13 0.63	0.0 0.0 0.13 0.63	0.13 0.0 0.25 0.5	0.25 0.0 0.38 0.38	0.38 0.0 0.5 0.25	0.5 0.0 0.63 0.13	0.63 0.0 0.75 0.0	0.0 0.5 0.25 0.5	0.0 0.38 0.25 0.5	0.0 0.25 0.25 0.5	0.0 0.13 0.25 0.5
13	0.0 0.38 0.0 0.63	0.0 0.25 0.0 0.63	0.0 0.13 0.0 0.63	0.0 0.0 0.0 0.63	0.13 0.0 0.13 0.5	0.25 0.0 0.25 0.38	0.38 0.0 0.38 0.25	0.5 0.0 0.5 0.13	0.63 0.0 0.63 0.0	0.0 0.5 0.13 0.5	0.0 0.38 0.13 0.5	0.0 0.25 0.13 0.5	0.0 0.13 0.13 0.5
14	0.13 0.5 0.0 0.5	0.13 0.38 0.0 0.5	0.13 0.25 0.0 0.5	0.13 0.13 0.0 0.5	0.13 0.0 0.0 0.5	0.25 0.0 0.13 0.38	0.38 0.0 0.25 0.25	0.5 0.0 0.38 0.13	0.63 0.0 0.5 0.0	0.0 0.5 0.0 0.5	0.0 0.38 0.0 0.5	0.0 0.25 0.0 0.5	0.0 0.13 0.0 0.5
15	0.25 0.63 0.0 0.38	0.25 0.5 0.0 0.38	0.25 0.38 0.0 0.38	0.25 0.25 0.0 0.38	0.25 0.13 0.0 0.38	0.25 0.0 0.0 0.38	0.38 0.0 0.13 0.25	0.5 0.0 0.25 0.13	0.63 0.0 0.38 0.0	0.13 0.63 0.0 0.38	0.13 0.5 0.0 0.38	0.13 0.38 0.0 0.38	0.13 0.25 0.0 0.38
16	0.38 0.75 0.0 0.25	0.38 0.63 0.0 0.25	0.38 0.5 0.0 0.25	0.38 0.38 0.0 0.25	0.38 0.25 0.0 0.25	0.38 0.13 0.0 0.25	0.38 0.0 0.0 0.25	0.5 0.0 0.13 0.13	0.63 0.0 0.25 0.0	0.25 0.75 0.0 0.25	0.25 0.63 0.0 0.25	0.25 0.5 0.0 0.25	0.25 0.38 0.0 0.25
17	0.5 0.88 0.0 0.13	0.5 0.75 0.0 0.13	0.5 0.63 0.0 0.13	0.5 0.5 0.0 0.13	0.5 0.38 0.0 0.13	0.5 0.25 0.0 0.13	0.5 0.13 0.0 0.13	0.5 0.0 0.0 0.13	0.63 0.0 0.13 0.0	0.38 0.88 0.0 0.13	0.38 0.75 0.0 0.13	0.38 0.63 0.0 0.13	0.38 0.5 0.0 0.13
18	0.63 1.0 0.0 0.0	0.63 0.88 0.0 0.0	0.63 0.75 0.0 0.0	0.63 0.63 0.0 0.0	0.63 0.5 0.0 0.0	0.63 0.38 0.0 0.0	0.63 0.25 0.0 0.0	0.63 0.13 0.0 0.0	0.63 0.0 0.0 0.0	0.5 1.0 0.0 0.0	0.5 0.88 0.0 0.0	0.5 0.75 0.0 0.0	0.5 0.63 0.0 0.0
19	0.0 0.75 0.75 0.25	0.0 0.63 0.75 0.25	0.0 0.5 0.75 0.25	0.0 0.38 0.75 0.25	0.0 0.25 0.75 0.25	0.0 0.13 0.75 0.25	0.0 0.0 0.75 0.25	0.13 0.0 0.88 0.13	0.25 0.0 1.0 0.0	0.0 0.88 0.88 0.13	0.0 0.75 0.88 0.13	0.0 0.63 0.88 0.13	0.0 0.5 0.88 0.13
20	0.0 0.75 0.63 0.25	0.0 0.63 0.63 0.25	0.0 0.5 0.63 0.25	0.0 0.38 0.63 0.25	0.0 0.25 0.63 0.25	0.0 0.13 0.63 0.25	0.0 0.0 0.63 0.25	0.13 0.0 0.75 0.13	0.25 0.0 0.88 0.0	0.0 0.88 0.75 0.13	0.0 0.75 0.75 0.13	0.0 0.63 0.75 0.13	0.0 0.5 0.75 0.13
21	0.0 0.75 0.5 0.25	0.0 0.63 0.5 0.25	0.0 0.5 0.5 0.25	0.0 0.38 0.5 0.25	0.0 0.25 0.5 0.25	0.0 0.13 0.5 0.25	0.0 0.0 0.5 0.25	0.13 0.0 0.63 0.13	0.25 0.0 0.75 0.0	0.0 0.88 0.63 0.13	0.0 0.75 0.63 0.13	0.0 0.63 0.63 0.13	0.0 0.5 0.63 0.13
22	0.0 0.75 0.38 0.25	0.0 0.63 0.38 0.25	0.0 0.5 0.38 0.25	0.0 0.38 0.38 0.25	0.0 0.25 0.38 0.25	0.0 0.13 0.38 0.25	0.0 0.0 0.38 0.25	0.13 0.0 0.5 0.13	0.25 0.0 0.63 0.0	0.0 0.88 0.5 0.13	0.0 0.75 0.5 0.13	0.0 0.63 0.5 0.13	0.0 0.5 0.5 0.13
23	0.0 0.75 0.25 0.25	0.0 0.63 0.25 0.25	0.0 0.5 0.25 0.25	0.0 0.38 0.25 0.25	0.0 0.25 0.25 0.25	0.0 0.13 0.25 0.25	0.0 0.0 0.25 0.25	0.13 0.0 0.38 0.13	0.25 0.0 0.5 0.0	0.0 0.88 0.38 0.13	0.0 0.75 0.38 0.13	0.0 0.63 0.38 0.13	0.0 0.5 0.38 0.13
24	0.0 0.75 0.13 0.25	0.0 0.63 0.13 0.25	0.0 0.5 0.13 0.25	0.0 0.38 0.13 0.25	0.0 0.25 0.13 0.25	0.0 0.13 0.13 0.25	0.0 0.0 0.13 0.25	0.13 0.0 0.25 0.13	0.25 0.0 0.38 0.0	0.0 0.88 0.25 0.13	0.0 0.75 0.25 0.13	0.0 0.63 0.25 0.13	0.0 0.5 0.25 0.13
25	0.0 0.75 0.0 0.25	0.0 0.63 0.0 0.25	0.0 0.5 0.0 0.25	0.0 0.38 0.0 0.25	0.0 0.25 0.0 0.25	0.0 0.13 0.0 0.25	0.0 0.0 0.0 0.25	0.13 0.0 0.13 0.13	0.25 0.0 0.25 0.0	0.0 0.88 0.13 0.13	0.0 0.75 0.13 0.13	0.0 0.63 0.13 0.13	0.0 0.5 0.13 0.13
26	0.13 0.88 0.0 0.13	0.13 0.75 0.0 0.13	0.13 0.63 0.0 0.13	0.13 0.5 0.0 0.13	0.13 0.38 0.0 0.13	0.13 0.25 0.0 0.13	0.13 0.13 0.0 0.13	0.13 0.0 0.0 0.13	0.25 0.0 0.13 0.0	0.0 0.88 0.0 0.13	0.0 0.75 0.0 0.13	0.0 0.63 0.0 0.13	0.0 0.5 0.0 0.13
27	0.25 1.0 0.0 0.0	0.25 0.88 0.0 0.0	0.25 0.75 0.0 0.0	0.25 0.63 0.0 0.0	0.25 0.5 0.0 0.0	0.25 0.38 0.0 0.0	0.25 0.25 0.0 0.0	0.25 0.13 0.0 0.0	0.25 0.0 0.0 0.0	0.13 1.0 0.0 0.0	0.13 0.88 0.0 0.0	0.13 0.75 0.0 0.0	0.13 0.63 0.0 0.0

	N	O	P	Q	R	S	T	U	V	W	X	Y	Z
01	0.38 0.0 0.5 0.5	0.5 0.0 0.63 0.38	0.63 0.0 0.75 0.25	0.75 0.0 0.88 0.13	0.88 0.0 1.0 0.0	0.0 0.25 0.25 0.75	0.0 0.13 0.25 0.75	0.0 0.0 0.25 0.75	0.13 0.0 0.38 0.63	0.25 0.0 0.5 0.5	0.38 0.0 0.63 0.38	0.5 0.0 0.75 0.25	0.63 0.0 0.88 0.13
02	0.38 0.0 0.38 0.5	0.5 0.0 0.5 0.38	0.63 0.0 0.63 0.25	0.75 0.0 0.75 0.13	0.88 0.0 0.88 0.0	0.0 0.25 0.13 0.75	0.0 0.13 0.13 0.75	0.0 0.0 0.13 0.75	0.13 0.0 0.25 0.63	0.25 0.0 0.38 0.5	0.38 0.0 0.5 0.38	0.5 0.0 0.63 0.25	0.63 0.0 0.75 0.13
03	0.38 0.0 0.25 0.5	0.5 0.0 0.38 0.38	0.63 0.0 0.5 0.25	0.75 0.0 0.63 0.13	0.88 0.0 0.75 0.0	0.0 0.25 0.0 0.75	0.0 0.13 0.0 0.75	0.0 0.0 0.0 0.75	0.13 0.0 0.13 0.63	0.25 0.0 0.25 0.5	0.38 0.0 0.38 0.38	0.5 0.0 0.5 0.25	0.63 0.0 0.63 0.13
04	0.38 0.0 0.13 0.5	0.5 0.0 0.25 0.38	0.63 0.0 0.38 0.25	0.75 0.0 0.5 0.13	0.88 0.0 0.63 0.0	0.13 0.38 0.0 0.63	0.13 0.25 0.0 0.63	0.13 0.13 0.0 0.63	0.13 0.0 0.0 0.63	0.25 0.0 0.13 0.5	0.38 0.0 0.25 0.38	0.5 0.0 0.38 0.25	0.63 0.0 0.5 0.13
05	0.38 0.0 0.0 0.5	0.5 0.0 0.13 0.38	0.63 0.0 0.25 0.25	0.75 0.0 0.38 0.13	0.88 0.0 0.5 0.0	0.25 0.5 0.0 0.5	0.25 0.38 0.0 0.5	0.25 0.25 0.0 0.5	0.25 0.13 0.0 0.5	0.25 0.0 0.0 0.5	0.38 0.0 0.13 0.38	0.5 0.0 0.25 0.25	0.63 0.0 0.38 0.13
06	0.5 0.13 0.0 0.38	0.5 0.0 0.0 0.38	0.63 0.0 0.13 0.25	0.75 0.0 0.25 0.13	0.88 0.0 0.38 0.0	0.38 0.63 0.0 0.38	0.38 0.5 0.0 0.38	0.38 0.38 0.0 0.38	0.38 0.25 0.0 0.38	0.38 0.13 0.0 0.38	0.38 0.0 0.0 0.38	0.5 0.0 0.13 0.25	0.63 0.0 0.25 0.13
07	0.63 0.25 0.0 0.25	0.63 0.13 0.0 0.25	0.63 0.0 0.0 0.25	0.75 0.0 0.13 0.13	0.88 0.0 0.25 0.0	0.5 0.75 0.0 0.25	0.5 0.63 0.0 0.25	0.5 0.5 0.0 0.25	0.5 0.38 0.0 0.25	0.5 0.25 0.0 0.25	0.5 0.13 0.0 0.25	0.5 0.0 0.0 0.25	0.63 0.0 0.13 0.13
08	0.75 0.38 0.0 0.13	0.75 0.25 0.0 0.13	0.75 0.13 0.0 0.13	0.75 0.0 0.0 0.13	0.88 0.0 0.13 0.0	0.63 0.88 0.0 0.13	0.63 0.75 0.0 0.13	0.63 0.63 0.0 0.13	0.63 0.5 0.0 0.13	0.63 0.38 0.0 0.13	0.63 0.25 0.0 0.13	0.63 0.13 0.0 0.13	0.63 0.0 0.0 0.13
09	0.88 0.5 0.0 0.0	0.88 0.38 0.0 0.0	0.88 0.25 0.0 0.0	0.88 0.13 0.0 0.0	0.88 0.0 0.0 0.0	0.75 1.0 0.0 0.0	0.75 0.88 0.0 0.0	0.75 0.75 0.0 0.0	0.75 0.63 0.0 0.0	0.75 0.5 0.0 0.0	0.75 0.38 0.0 0.0	0.75 0.25 0.0 0.0	0.75 0.13 0.0 0.0
10	0.0 0.0 0.5 0.5	0.13 0.0 0.63 0.38	0.25 0.0 0.75 0.25	0.38 0.0 0.88 0.13	0.5 0.0 1.0 0.0	0.0 0.63 0.63 0.38	0.0 0.5 0.63 0.38	0.0 0.38 0.63 0.38	0.0 0.25 0.63 0.38	0.0 0.13 0.63 0.38	0.0 0.0 0.63 0.38	0.13 0.0 0.75 0.25	0.25 0.0 0.88 0.13
11	0.0 0.0 0.38 0.5	0.13 0.0 0.5 0.38	0.25 0.0 0.63 0.25	0.38 0.0 0.75 0.13	0.5 0.0 0.88 0.0	0.0 0.63 0.5 0.38	0.0 0.5 0.5 0.38	0.0 0.38 0.5 0.38	0.0 0.25 0.5 0.38	0.0 0.13 0.5 0.38	0.0 0.0 0.5 0.38	0.13 0.0 0.63 0.25	0.25 0.0 0.75 0.13
12	0.0 0.0 0.25 0.5	0.13 0.0 0.38 0.38	0.25 0.0 0.5 0.25	0.38 0.0 0.63 0.13	0.5 0.0 0.75 0.0	0.0 0.63 0.38 0.38	0.0 0.5 0.38 0.38	0.0 0.38 0.38 0.38	0.0 0.25 0.38 0.38	0.0 0.13 0.38 0.38	0.0 0.0 0.38 0.38	0.13 0.0 0.5 0.25	0.25 0.0 0.63 0.13
13	0.0 0.0 0.13 0.5	0.13 0.0 0.25 0.38	0.25 0.0 0.38 0.25	0.38 0.0 0.5 0.13	0.5 0.0 0.63 0.0	0.0 0.63 0.25 0.38	0.0 0.5 0.25 0.38	0.0 0.38 0.25 0.38	0.0 0.25 0.25 0.38	0.0 0.13 0.25 0.38	0.0 0.0 0.25 0.38	0.13 0.0 0.38 0.25	0.25 0.0 0.5 0.13
14	0.0 0.0 0.0 0.5	0.13 0.0 0.13 0.38	0.25 0.0 0.25 0.25	0.38 0.0 0.38 0.13	0.5 0.0 0.5 0.0	0.0 0.63 0.13 0.38	0.0 0.5 0.13 0.38	0.0 0.38 0.13 0.38	0.0 0.25 0.13 0.38	0.0 0.13 0.13 0.38	0.0 0.0 0.13 0.38	0.13 0.0 0.25 0.25	0.25 0.0 0.38 0.13
15	0.13 0.13 0.0 0.38	0.13 0.0 0.0 0.38	0.25 0.0 0.13 0.25	0.38 0.0 0.25 0.13	0.5 0.0 0.38 0.0	0.0 0.63 0.0 0.38	0.0 0.5 0.0 0.38	0.0 0.38 0.0 0.38	0.0 0.25 0.0 0.38	0.0 0.13 0.0 0.38	0.0 0.0 0.0 0.38	0.13 0.0 0.13 0.25	0.25 0.0 0.25 0.13
16	0.25 0.25 0.0 0.25	0.25 0.13 0.0 0.25	0.25 0.0 0.0 0.25	0.38 0.0 0.13 0.13	0.5 0.0 0.25 0.0	0.13 0.75 0.0 0.25	0.13 0.63 0.0 0.25	0.13 0.5 0.0 0.25	0.13 0.38 0.0 0.25	0.13 0.25 0.0 0.25	0.13 0.13 0.0 0.25	0.13 0.0 0.0 0.25	0.25 0.0 0.13 0.13
17	0.38 0.38 0.0 0.13	0.38 0.25 0.0 0.13	0.38 0.13 0.0 0.13	0.38 0.0 0.0 0.13	0.5 0.0 0.13 0.0	0.25 0.88 0.0 0.13	0.25 0.75 0.0 0.13	0.25 0.63 0.0 0.13	0.25 0.5 0.0 0.13	0.25 0.38 0.0 0.13	0.25 0.25 0.0 0.13	0.25 0.13 0.0 0.13	0.25 0.0 0.0 0.13
18	0.5 0.5 0.0 0.0	0.5 0.38 0.0 0.0	0.5 0.25 0.0 0.0	0.5 0.13 0.0 0.0	0.5 0.0 0.0 0.0	0.38 1.0 0.0 0.0	0.38 0.88 0.0 0.0	0.38 0.75 0.0 0.0	0.38 0.63 0.0 0.0	0.38 0.5 0.0 0.0	0.38 0.38 0.0 0.0	0.38 0.25 0.0 0.0	0.38 0.13 0.0 0.0
19	0.0 0.38 0.88 0.13	0.0 0.25 0.88 0.13	0.0 0.13 0.88 0.13	0.0 0.0 0.88 0.13	0.13 0.0 1.0 0.0	0.0 1.0 1.0 0.0	0.0 0.88 1.0 0.0	0.0 0.75 1.0 0.0	0.0 0.63 1.0 0.0	0.0 0.5 1.0 0.0	0.0 0.38 1.0 0.0	0.0 0.25 1.0 0.0	0.0 0.13 1.0 0.0
20	0.0 0.38 0.75 0.13	0.0 0.25 0.75 0.13	0.0 0.13 0.75 0.13	0.0 0.0 0.75 0.13	0.13 0.0 0.88 0.0	0.0 1.0 0.88 0.0	0.0 0.88 0.88 0.0	0.0 0.75 0.88 0.0	0.0 0.63 0.88 0.0	0.0 0.5 0.88 0.0	0.0 0.38 0.88 0.0	0.0 0.25 0.88 0.0	0.0 0.13 0.88 0.0
21	0.0 0.38 0.63 0.13	0.0 0.25 0.63 0.13	0.0 0.13 0.63 0.13	0.0 0.0 0.63 0.13	0.13 0.0 0.75 0.0	0.0 1.0 0.75 0.0	0.0 0.88 0.75 0.0	0.0 0.75 0.75 0.0	0.0 0.63 0.75 0.0	0.0 0.5 0.75 0.0	0.0 0.38 0.75 0.0	0.0 0.25 0.75 0.0	0.0 0.13 0.75 0.0
22	0.0 0.38 0.5 0.13	0.0 0.25 0.5 0.13	0.0 0.13 0.5 0.13	0.0 0.0 0.5 0.13	0.13 0.0 0.63 0.0	0.0 1.0 0.63 0.0	0.0 0.88 0.63 0.0	0.0 0.75 0.63 0.0	0.0 0.63 0.63 0.0	0.0 0.5 0.63 0.0	0.0 0.38 0.63 0.0	0.0 0.25 0.63 0.0	0.0 0.13 0.63 0.0
23	0.0 0.38 0.38 0.13	0.0 0.25 0.38 0.13	0.0 0.13 0.38 0.13	0.0 0.0 0.38 0.13	0.13 0.0 0.5 0.0	0.0 1.0 0.5 0.0	0.0 0.88 0.5 0.0	0.0 0.75 0.5 0.0	0.0 0.63 0.5 0.0	0.0 0.5 0.5 0.0	0.0 0.38 0.5 0.0	0.0 0.25 0.5 0.0	0.0 0.13 0.5 0.0
24	0.0 0.38 0.25 0.13	0.0 0.25 0.25 0.13	0.0 0.13 0.25 0.13	0.0 0.0 0.25 0.13	0.13 0.0 0.38 0.0	0.0 1.0 0.38 0.0	0.0 0.88 0.38 0.0	0.0 0.75 0.38 0.0	0.0 0.63 0.38 0.0	0.0 0.5 0.38 0.0	0.0 0.38 0.38 0.0	0.0 0.25 0.38 0.0	0.0 0.13 0.38 0.0
25	0.0 0.38 0.13 0.13	0.0 0.25 0.13 0.13	0.0 0.13 0.13 0.13	0.0 0.0 0.13 0.13	0.13 0.0 0.25 0.0	0.0 1.0 0.25 0.0	0.0 0.88 0.25 0.0	0.0 0.75 0.25 0.0	0.0 0.63 0.25 0.0	0.0 0.5 0.25 0.0	0.0 0.38 0.25 0.0	0.0 0.25 0.25 0.0	0.0 0.13 0.25 0.0
26	0.0 0.38 0.0 0.13	0.0 0.25 0.0 0.13	0.0 0.13 0.0 0.13	0.0 0.0 0.0 0.13	0.13 0.0 0.13 0.0	0.0 1.0 0.13 0.0	0.0 0.88 0.13 0.0	0.0 0.75 0.13 0.0	0.0 0.63 0.13 0.0	0.0 0.5 0.13 0.0	0.0 0.38 0.13 0.0	0.0 0.25 0.13 0.0	0.0 0.13 0.13 0.0
27	0.13 0.5 0.0 0.0	0.13 0.38 0.0 0.0	0.13 0.25 0.0 0.0	0.13 0.13 0.0 0.0	0.13 0.0 0.0 0.0	0.0 1.0 0.0 0.0	0.0 0.88 0.0 0.0	0.0 0.75 0.0 0.0	0.0 0.63 0.0 0.0	0.0 0.5 0.0 0.0	0.0 0.38 0.0 0.0	0.0 0.25 0.0 0.0	0.0 0.13 0.0 0.0

	a	b	c	d	e	f	g	h	i	j	k	*LAB*cmyn’**		
01	0.75 0.0 1.0 0.0	0.0 0.0 0.0 0.0	0.0 0.13 0.13 0.0	0.0 0.25 0.25 0.0	0.0 0.38 0.38 0.0	0.0 0.5 0.5 0.0	0.0 0.63 0.63 0.0	0.0 0.75 0.75 0.0	0.0 0.88 0.88 0.0	0.0 1.0 1.0 0.0	0.0 0.0 0.0 1.0	0.0 0.0 0.0 1.0	0.0 0.0 0.0 1.0	0.0 0.0 0.0 1.0
02	0.75 0.0 0.88 0.0	0.13 0.0 0.0 0.0	0.0 0.0 0.0 0.13	0.0 0.13 0.13 0.13	0.0 0.25 0.25 0.13	0.0 0.38 0.38 0.13	0.0 0.5 0.5 0.13	0.0 0.63 0.63 0.13	0.0 0.75 0.75 0.13	0.0 0.88 0.88 0.13	0.0 0.0 0.0 0.88	0.0 0.0 0.0 0.88	0.0 0.0 0.0 0.88	0.0 0.0 0.0 0.88
03	0.75 0.0 0.75 0.0	0.25 0.0 0.0 0.0	0.13 0.0 0.0 0.13	0.0 0.0 0.0 0.25	0.0 0.13 0.13 0.25	0.0 0.25 0.25 0.25	0.0 0.38 0.38 0.25	0.0 0.5 0.5 0.25	0.0 0.63 0.63 0.25	0.0 0.75 0.75 0.25	0.0 0.0 0.0 0.75	0.0 0.0 0.0 0.75	0.0 0.0 0.0 0.75	0.0 0.0 0.0 0.75
04	0.75 0.0 0.63 0.0	0.38 0.0 0.0 0.0	0.25 0.0 0.0 0.13	0.13 0.0 0.0 0.25	0.0 0.0 0.0 0.38	0.0 0.13 0.13 0.38	0.0 0.25 0.25 0.38	0.0 0.38 0.38 0.38	0.0 0.5 0.5 0.38	0.0 0.63 0.63 0.38	0.0 0.0 0.0 0.63	0.0 0.0 0.0 0.63	0.0 0.0 0.0 0.63	0.0 0.0 0.0 0.63
05	0.75 0.0 0.5 0.0	0.5 0.0 0.0 0.0	0.38 0.0 0.0 0.13	0.25 0.0 0.0 0.25	0.13 0.0 0.0 0.38	0.0 0.0 0.0 0.5	0.0 0.13 0.13 0.5	0.0 0.25 0.25 0.5	0.0 0.38 0.38 0.5	0.0 0.5 0.5 0.5	0.0 0.0 0.0 0.5	0.0 0.0 0.0 0.5	0.0 0.0 0.0 0.5	0.0 0.0 0.0 0.5
06	0.75 0.0 0.38 0.0	0.63 0.0 0.0 0.0	0.5 0.0 0.0 0.13	0.38 0.0 0.0 0.25	0.25 0.0 0.0 0.38	0.13 0.0 0.0 0.5	0.0 0.0 0.0 0.63	0.0 0.13 0.13 0.63	0.0 0.25 0.25 0.63	0.0 0.38 0.38 0.63	0.0 0.0 0.0 0.38	0.0 0.0 0.0 0.38	0.0 0.0 0.0 0.38	0.0 0.0 0.0 0.38
07	0.75 0.0 0.25 0.0	0.75 0.0 0.0 0.0	0.63 0.0 0.0 0.13	0.5 0.0 0.0 0.25	0.38 0.0 0.0 0.38	0.25 0.0 0.0 0.5	0.13 0.0 0.0 0.63	0.0 0.0 0.0 0.75	0.0 0.13 0.13 0.75	0.0 0.25 0.25 0.75	0.0 0.0 0.0 0.25	0.0 0.0 0.0 0.25	0.0 0.0 0.0 0.25	0.0 0.0 0.0 0.25
08	0.75 0.0 0.13 0.0	0.88 0.0 0.0 0.0	0.75 0.0 0.0 0.13	0.63 0.0 0.0 0.25	0.5 0.0 0.0 0.38	0.38 0.0 0.0 0.5	0.25 0.0 0.0 0.63	0.13 0.0 0.0 0.75	0.0 0.0 0.0 0.88	0.0 0.13 0.13 0.88	0.0 0.0 0.0 0.13	0.0 0.0 0.0 0.13	0.0 0.0 0.0 0.13	0.0 0.0 0.0 0.13
09	0.75 0.0 0.0 0.0	1.0 0.0 0.0 0.0	0.88 0.0 0.0 0.13	0.75 0.0 0.0 0.25	0.63 0.0 0.0 0.38	0.5 0.0 0.0 0.5	0.38 0.0 0.0 0.63	0.25 0.0 0.0 0.75	0.13 0.0 0.0 0.88	0.0 0.0 0.0 1.0	0.0 0.0 0.0 0.0	0.0 0.0 0.0 0.0	0.0 0.0 0.0 0.0	0.0 0.0 0.0 0.0
10	0.38 0.0 1.0 0.0	0.0 0.0 0.0 0.0	0.0 0.0 0.13 0.0	0.0 0.0 0.25 0.0	0.0 0.0 0.38 0.0	0.0 0.0 0.5 0.0	0.0 0.0 0.63 0.0	0.0 0.0 0.75 0.0	0.0 0.0 0.88 0.0	0.0 0.0 1.0 0.0	0.0 0.0 0.0 1.0	0.0 0.0 0.0 1.0	0.0 0.0 0.0 1.0	0.0 0.0 0.0 1.0
11	0.38 0.0 0.88 0.0	0.13 0.13 0.0 0.0	0.0 0.0 0.0 0.13	0.0 0.0 0.13 0.13	0.0 0.0 0.25 0.13	0.0 0.0 0.38 0.13	0.0 0.0 0.5 0.13	0.0 0.0 0.63 0.13	0.0 0.0 0.75 0.13	0.0 0.0 0.88 0.13	0.0 0.0 0.0 0.93	0.0 0.0 0.0 0.93	0.0 0.0 0.0 0.93	0.0 0.0 0.0 0.93
12	0.38 0.0 0.75 0.0	0.25 0.25 0.0 0.0	0.13 0.13 0.0 0.13	0.0 0.0 0.0 0.25	0.0 0.0 0.13 0.25	0.0 0.0 0.25 0.25	0.0 0.0 0.38 0.25	0.0 0.0 0.5 0.25	0.0 0.0 0.63 0.25	0.0 0.0 0.75 0.25	0.0 0.0 0.0 0.87	0.0 0.0 0.0 0.87	0.0 0.0 0.0 0.87	0.0 0.0 0.0 0.87
13	0.38 0.0 0.63 0.0	0.38 0.38 0.0 0.0	0.25 0.25 0.0 0.13	0.13 0.13 0.0 0.25	0.0 0.0 0.0 0.38	0.0 0.0 0.13 0.38	0.0 0.0 0.25 0.38	0.0 0.0 0.38 0.38	0.0 0.0 0.5 0.38	0.0 0.0 0.63 0.38	0.0 0.0 0.0 0.8	0.0 0.0 0.0 0.8	0.0 0.0 0.0 0.8	0.0 0.0 0.0 0.8
14	0.38 0.0 0.5 0.0	0.5 0.5 0.0 0.0	0.38 0.38 0.0 0.13	0.25 0.25 0.0 0.25	0.13 0.13 0.0 0.38	0.0 0.0 0.0 0.5	0.0 0.0 0.13 0.5	0.0 0.0 0.25 0.5	0.0 0.0 0.38 0.5	0.0 0.0 0.5 0.5	0.0 0.0 0.0 0.73	0.0 0.0 0.0 0.73	0.0 0.0 0.0 0.73	0.0 0.0 0.0 0.73
15	0.38 0.0 0.38 0.0	0.63 0.63 0.0 0.0	0.5 0.5 0.0 0.13	0.38 0.38 0.0 0.25	0.25 0.25 0.0 0.38	0.13 0.13 0.0 0.5	0.0 0.0 0.0 0.63	0.0 0.0 0.13 0.63	0.0 0.0 0.25 0.63	0.0 0.0 0.38 0.63	0.0 0.0 0.0 0.67	0.0 0.0 0.0 0.67	0.0 0.0 0.0 0.67	0.0 0.0 0.0 0.67
16	0.38 0.0 0.25 0.0	0.75 0.75 0.0 0.0	0.63 0.63 0.0 0.13	0.5 0.5 0.0 0.25	0.38 0.38 0.0 0.38	0.25 0.25 0.0 0.5	0.13 0.13 0.0 0.63	0.0 0.0 0.0 0.75	0.0 0.0 0.13 0.75	0.0 0.0 0.25 0.75	0.0 0.0 0.0 0.6	0.0 0.0 0.0 0.6	0.0 0.0 0.0 0.6	0.0 0.0 0.0 0.6
17	0.38 0.0 0.13 0.0	0.88 0.88 0.0 0.0	0.75 0.75 0.0 0.13	0.63 0.63 0.0 0.25	0.5 0.5 0.0 0.38	0.38 0.38 0.0 0.5	0.25 0.25 0.0 0.63	0.13 0.13 0.0 0.75	0.0 0.0 0.0 0.88	0.0 0.0 0.13 0.88	0.0 0.0 0.0 0.53	0.0 0.0 0.0 0.53	0.0 0.0 0.0 0.53	0.0 0.0 0.0 0.53
18	0.38 0.0 0.0 0.0	1.0 1.0 0.0 0.0	0.88 0.88 0.0 0.13	0.75 0.75 0.0 0.25	0.63 0.63 0.0 0.38	0.5 0.5 0.0 0.5	0.38 0.38 0.0 0.63	0.25 0.25 0.0 0.75	0.13 0.13 0.0 0.88	0.0 0.0 0.0 1.0	0.0 0.0 0.0 0.47	0.0 0.0 0.0 0.47	0.0 0.0 0.0 0.47	0.0 0.0 0.0 0.47
19	0.0 0.0 1.0 0.0	0.0 0.0 0.0 0.0	0.13 0.0 0.13 0.0	0.25 0.0 0.25 0.0	0.38 0.0 0.38 0.0	0.5 0.0 0.5 0.0	0.63 0.0 0.63 0.0	0.75 0.0 0.75 0.0	0.88 0.0 0.88 0.0	1.0 0.0 1.0 0.0	0.0 0.0 0.0 0.4	0.0 0.0 0.0 0.4	0.0 0.0 0.0 0.4	0.0 0.0 0.0 0.4
20	0.0 0.0 0.88 0.0	0.0 0.13 0.0 0.0	0.0 0.0 0.0 0.13	0.13 0.0 0.13 0.13	0.25 0.0 0.25 0.13	0.38 0.0 0.38 0.13	0.5 0.0 0.5 0.13	0.63 0.0 0.63 0.13	0.75 0.0 0.75 0.13	0.88 0.0 0.88 0.13	0.0 0.0 0.0 0.33	0.0 0.0 0.0 0.33	0.0 0.0 0.0 0.33	0.0 0.0 0.0 0.33
21	0.0 0.0 0.75 0.0	0.0 0.25 0.0 0.0	0.0 0.13 0.0 0.13	0.0 0.0 0.0 0.25	0.13 0.0 0.13 0.25	0.25 0.0 0.25 0.25	0.38 0.0 0.38 0.25	0.5 0.0 0.5 0.25	0.63 0.0 0.63 0.25	0.75 0.0 0.75 0.25	0.0 0.0 0.0 0.27	0.0 0.0 0.0 0.27	0.0 0.0 0.0 0.27	0.0 0.0 0.0 0.27
22	0.0 0.0 0.63 0.0	0.0 0.38 0.0 0.0	0.0 0.25 0.0 0.13	0.0 0.13 0.0 0.25	0.0 0.0 0.0 0.38	0.13 0.0 0.13 0.38	0.25 0.0 0.25 0.38	0.38 0.0 0.38 0.38	0.5 0.0 0.5 0.38	0.63 0.0 0.63 0.38	0.0 0.0 0.0 0.2	0.0 0.0 0.0 0.2	0.0 0.0 0.0 0.2	0.0 0.0 0.0 0.2
23	0.0 0.0 0.5 0.0	0.0 0.5 0.0 0.0	0.0 0.38 0.0 0.13	0.0 0.25 0.0 0.25	0.0 0.13 0.0 0.38	0.0 0.0 0.0 0.5	0.13 0.0 0.13 0.5	0.25 0.0 0.25 0.5	0.38 0.0 0.38 0.5	0.5 0.0 0.5 0.5	0.0 0.0 0.0 0.13	0.0 0.0 0.0 0.13	0.0 0.0 0.0 0.13	0.0 0.0 0.0 0.13
24	0.0 0.0 0.38 0.0	0.0 0.63 0.0 0.0	0.0 0.5 0.0 0.13	0.0 0.38 0.0 0.25	0.0 0.25 0.0 0.38	0.0 0.13 0.0 0.5	0.0 0.0 0.0 0.63	0.13 0.0 0.13 0.63	0.25 0.0 0.25 0.63	0.38 0.0 0.38 0.63	0.0 0.0 0.0 0.07	0.0 0.0 0.0 0.07	0.0 0.0 0.0 0.07	0.0 0.0 0.0 0.07
25	0.0 0.0 0.25 0.0	0.0 0.75 0.0 0.0	0.0 0.63 0.0 0.13	0.0 0.5 0.0 0.25	0.0 0.38 0.0 0.38	0.0 0.25 0.0 0.5	0.0 0.13 0.0 0.63	0.0 0.0 0.0 0.75	0.13 0.0 0.13 0.75	0.25 0.0 0.25 0.75	0.0 0.0 0.0 0.0	0.0 0.0 0.0 0.0	0.0 0.0 0.0 0.0	0.0 0.0 0.0 0.0
26	0.0 0.0 0.13 0.0	0.0 0.88 0.0 0.0	0.0 0.75 0.0 0.13	0.0 0.63 0.0 0.25	0.0 0.5 0.0 0.38	0.0 0.38 0.0 0.5	0.0 0.25 0.0 0.63	0.0 0.13 0.0 0.75	0.0 0.0 0.0 0.88	0.13 0.0 0.13 0.88	0.0 0.0 0.0 1.0	0.0 1.0 1.0 0.0	0.0 0.0 1.0 0.0	1.0 0.0 1.0 0.0
27	0.0 0.0 0.0 0.0	0.0 1.0 0.0 0.0	0.0 0.88 0.0 0.13	0.0 0.75 0.0 0.25	0.0 0.63 0.0 0.38	0.0 0.5 0.0 0.5	0.0 0.38 0.0 0.63	0.0 0.25 0.0 0.75	0.0 0.13 0.0 0.88	0.0 0.0 0.0 1.0	0.0 0.0 0.0 0.0	1.0 0.0 0.0 0.0	1.0 1.0 0.0 0.0	0.0 1.0 0.0 0.0

% olv*_8bit, 9x9x9 grid

0	0	0	32	0	0	64	0	0	96	0	0	128	0	0	159	0	0	191	0	0	223	0	0	255	0	0
0	0	32	32	0	32	64	0	32	96	0	32	128	0	32	159	0	32	191	0	32	223	0	32	255	0	32
0	0	64	32	0	64	64	0	64	96	0	64	128	0	64	159	0	64	191	0	64	223	0	64	255	0	64
0	0	96	32	0	96	64	0	96	96	0	96	128	0	96	159	0	96	191	0	96	223	0	96	255	0	96
0	0	128	32	0	128	64	0	128	96	0	128	127	0	128	159	0	127	191	0	127	223	0	127	255	0	127
0	0	159	32	0	159	64	0	159	96	0	159	127	0	159	159	0	159	191	0	159	223	0	159	255	0	159
0	0	191	32	0	191	64	0	191	96	0	191	127	0	191	159	0	191	191	0	191	223	0	191	255	0	191
0	0	223	32	0	223	64	0	223	96	0	223	127	0	223	159	0	223	191	0	223	223	0	223	255	0	223
0	0	255	32	0	255	64	0	255	96	0	255	127	0	255	159	0	255	191	0	255	223	0	255	255	0	255
0	32	0	32	32	0	64	32	0	96	32	0	128	32	0	159	32	0	191	32	0	223	32	0	255	32	0
0	32	32	32	32	32	64	32	32	96	32	32	128	32	32	159	32	32	191	32	32	223	32	32	255	32	32
0	32	64	32	32	64	64	32	64	96	32	64	128	32	64	159	32	64	191	32	64	223	32	64	255	32	64
0	32	96	32	32	96	64	32	96	96	32	96	128	32	96	159	32	96	191	32	96	223	32	96	255	32	96
0	32	128	32	32	128	64	32	128	96	32	128	127	32	128	159	32	127	191	32	127	223	32	127	255	32	127
0	32	159	32	32	159	64	32	159	96	32	159	127	32	159	159	32	159	191	32	159	223	32	159	255	32	159
0	32	191	32	32	191	64	32	191	96	32	191	127	32	191	159	32	191	191	32	191	223	32	191	255	32	191
0	32	223	32	32	223	64	32	223	96	32	223	127	32	223	159	32	223	191	32	223	223	32	223	255	32	223
0	32	255	32	32	255	64	32	255	96	32	255	127	32	255	159	32	255	191	32	255	223	32	255	255	32	255
0	64	0	32	64	0	64	64	0	96	64	0	128	64	0	159	64	0	191	64	0	223	64	0	255	64	0
0	64	32	32	64	32	64	64	32	96	64	32	128	64	32	159	64	32	191	64	32	223	64	32	255	64	32
0	64	64	32	64	64	64	64	64	96	64	64	128	64	64	159	64	64	191	64	64	223	64	64	255	64	64
0	64	96	32	64	96	64	64	96	96	64	96	128	64	96	159	64	96	191	64	96	223	64	96	255	64	96
0	64	128	32	64	128	64	64	128	96	64	128	127	64	128	159	64	127	191	64	127	223	64	127	255	64	127
0	64	159	32	64	159	64	64	159	96	64	159	127	64	159	159	64	159	191	64	159	223	64	159	255	64	159
0	64	191	32	64	191	64	64	191	96	64	191	127	64	191	159	64	191	191	64	191	223	64	191	255	64	191
0	64	223	32	64	223	64	64	223	96	64	223	127	64	223	159	64	223	191	64	223	223	64	223	255	64	223
0	64	255	32	64	255	64	64	255	96	64	255	127	64	255	159	64	255	191	64	255	223	64	255	255	64	255
0	96	0	32	96	0	64	96	0	96	96	0	128	96	0	159	96	0	191	96	0	223	96	0	255	96	0
0	96	32	32	96	32	64	96	32	96	96	32	128	96	32	159	96	32	191	96	32	223	96	32	255	96	32
0	96	64	32	96	64	64	96	64	96	96	64	128	96	64	159	96	64	191	96	64	223	96	64	255	96	64
0	96	96	32	96	96	64	96	96	96	96	96	128	96	96	159	96	96	191	96	96	223	96	96	255	96	96
0	96	128	32	96	128	64	96	128	96	96	128	127	96	128	159	96	127	191	96	127	223	96	127	255	96	127
0	96	159	32	96	159	64	96	159	96	96	159	127	96	159	159	96	159	191	96	159	223	96	159	255	96	159
0	96	191	32	96	191	64	96	191	96	96	191	127	96	191	159	96	191	191	96	191	223	96	191	255	96	191
0	96	223	32	96	223	64	96	223	96	96	223	127	96	223	159	96	223	191	96	223	223	96	223	255	96	223
0	96	255	32	96	255	64	96	255	96	96	255	127	96	255	159	96	255	191	96	255	223	96	255	255	96	255
0	128	0	32	128	0	64	128	0	96	128	0	127	128	0	159	127	0	191	127	0	223	127	0	255	127	0
0	128	32	32	128	32	64	128	32	96	128	32	127	128	32	159	127	32	191	127	32	223	127	32	255	127	32
0	128	64	32	128	64	64	128	64	96	128	64	127	128	64	159	127	64	191	127	64	223	127	64	255	127	64
0	128	96	32	128	96	64	128	96	96	128	96	127	128	96	159	127	96	191	127	96	223	127	96	255	127	96
0	127	128	32	127	128	64	127	128	96	127	128	128	128	128	159	128	128	191	128	128	223	128	128	255	128	128
0	127	159	32	127	159	64	127	159	96	127	159	128	128	159	159	128	159	191	128	159	223	128	159	255	128	159
0	127	191	32	127	191	64	127	191	96	127	191	128	128	191	159	128	191	191	128	191	223	128	191	255	128	191
0	127	223	32	127	223	64	127	223	96	127	223	128	128	223	159	128	223	191	128	223	223	128	223	255	128	223
0	127	255	32	127	255	64	127	255	96	127	255	128	128	255	159	128	255	191	128	255	223	128	255	255	128	255
0	159	0	32	159	0	64	159	0	96	159	0	127	159	0	159	159	0	191	159	0	223	159	0	255	159	0
0	159	32	32	159	32	64	159	32	96	159	32	127	159	32	159	159	32	191	159	32	223	159	32	255	159	32
0	159	64	32	159	64	64	159	64	96	159	64	127	159	64	159	159	64	191	159	64	223	159	64	255	159	64
0	159	96	32	159	96	64	159	96	96	159	96	127	159	96	159	159	96	191	159	96	223	159	96	255	159	96
0	159	127	32	159	127	64	159	127	96	159	127	128	159	128	159	159	128	191	159	128	223	159	128	255	159	128
0	159	159	32	159	159	64	159	159	96	159	159	128	159	159	159	159	159	191	159	159	223	159	159	255	159	159
0	159	191	32	159	191	64	159	191	96	159	191	128	159	191	159	159	191	191	159	191	223	159	191	255	159	191
0	159	223	32	159	223	64	159	223	96	159	223	128	159	223	159	159	223	191	159	223	223	159	223	255	159	223
0	159	255	32	159	255	64	159	255	96	159	255	128	159	255	159	159	255	191	159	255	223	159	255	255	159	255
0	191	0	32	191	0	64	191	0	96	191	0	127	191	0	159	191	0	191	191	0	223	191	0	255	191	0
0	191	32	32	191	32	64	191	32	96	191	32	127	191	32	159	191	32	191	191	32	223	191	32	255	191	32
0	191	64	32	191	64	64	191	64	96	191	64	127	191	64	159	191	64	191	191	64	223	191	64	255	191	64
0	191	96	32	191	96	64	191	96	96	191	96	127	191	96	159	191	96	191	191	96	223	191	96	255	191	96
0	191	127	32	191	127	64	191	127	96	191	127	128	191	128	159	191	128	191	191	128	223	191	128	255	191	128
0	191	159	32	191	159	64	191	159	96	191	159	128	191	159	159	191	159	191	191	159	223	191	159	255	191	159
0	191	191	32	191	191	64	191	191	96	191	191	128	191	191	159	191	191	191	191	191	223	191	191	255	191	191
0	191	223	32	191	223	64	191	223	96	191	223	128	191	223	159	191	223	191	191	223	223	191	223	255	191	223
0	191	255	32	191	255	64	191	255	96	191	255	128	191	255	159	191	255	191	191	255	223	191	255	255	191	255
0	223	0	32	223	0	64	223	0	96	223	0	127	223	0	159	223	0	191	223	0	223	223	0	255	223	0
0	223	32	32	223	32	64	223	32	96	223	32	127	223	32	159	223	32	191	223	32	223	223	32	255	223	32
0	223	64	32	223	64	64	223	64	96	223	64	127	223	64	159	223	64	191	223	64	223	223	64	255	223	64
0	223	96	32	223	96	64	223	96	96	223	96	127	223	96	159	223	96	191	223	96	223	223	96	255	223	96
0	223	127	32	223	127	64	223	127	96	223	127	128	223	128	159	223	128	191	223	128	223	223	128	255	223	128
0	223	159	32	223	159	64	223	159	96	223	159	128	223	159	159	223	159	191	223	159	223	223	159	255	223	159
0	223	191	32	223	191	64	223	191	96	223	191	128	223	191	159	223	191	191	223	191	223	223	191	255	223	191
0	223	223	32	223	223	64	223	223	96	223	223	128	223	223	159	223	223	191	223	223	223	223	223	255	223	223
0	223	255	32	223	255	64	223	255	96	223	255	128	223	255	159	223	255	191	223	255	223	223	255	255	223	255
0	255	0	32	255	0	64	255	0	96	255	0	127	255	0	159	255	0	191	255	0	223	255	0	255	255	0
0	255	32	32	255	32	64	255	32	96	255	32	127	255	32	159	255	32	191	255	32	223	255	32	255	255	32
0	255	64	32	255	64	64	255	64	96	255	64	127	255	64	159	255	64	191	255	64	223	255	64	255	255	64
0	255	96	32	255	96	64	255	96	96	255	96	127	255	96	159	255	96	191	255	96	223	255	96	255	255	96
0	255	127	32	255	127	64	255	127	96	255	127	128	255	128	159	255	128	191	255	128	223	255	128	255	255	128
0	255	159	32	255	159	64	255	159	96	255	159	128	255	159	159	255	159	191	255	159	223	255	159	255	255	159
0	255	191	32	255	191	64	255	191	96	255	191	128	255	191	159	255	191	191	255	191	223	255	191	255	255	191
0	255	223	32	255	223	64	255	223	96	255	223	128	255	223	159	255	223	191	255	223	223	255	223	255	255	223
0	255	255	32	255	255	64	255	255	96	255	255	128	255	255	159	255	255	191	255	255	223	255	255	255	255	255

```
% olv*_8bit, 9x9x9 grid
255 255 255 | 255 255 255 | 255 255 255 | 0   0   0   | 0   0   0   | 0   0   0
223 255 255 | 223 223 255 | 255 223 255 | 32  32  32  | 17  17  17  | 255 255 255
191 255 255 | 191 191 255 | 255 191 255 | 64  64  64  | 34  34  34  | 255 0   0
159 255 255 | 159 159 255 | 255 159 255 | 96  96  96  | 51  51  51  | 0   255 255
128 255 255 | 128 128 255 | 255 128 255 | 128 128 128 | 68  68  68  | 255 255 0
96  255 255 | 96  96  255 | 255 96  255 | 159 159 159 | 85  85  85  | 0   0   255
64  255 255 | 64  64  255 | 255 64  255 | 191 191 191 | 102 102 102 | 0   255 0
32  255 255 | 32  32  255 | 255 32  255 | 223 223 223 | 119 119 119 | 255 0   255
0   255 255 | 0   0   255 | 255 0   255 | 255 255 255 | 136 136 136
255 223 223 | 255 255 223 | 223 255 223 | 0   0   0   | 153 153 153
223 223 223 | 223 223 223 | 223 223 223 | 32  32  32  | 170 170 170
191 223 223 | 191 191 223 | 223 191 223 | 64  64  64  | 187 187 187
159 223 223 | 159 159 223 | 223 159 223 | 96  96  96  | 204 204 204
128 223 223 | 128 128 223 | 223 128 223 | 128 128 128 | 221 221 221
96  223 223 | 96  96  223 | 223 96  223 | 159 159 159 | 238 238 238
64  223 223 | 64  64  223 | 223 64  223 | 191 191 191 | 255 255 255
32  223 223 | 32  32  223 | 223 32  223 | 223 223 223 | 0   0   0
0   223 223 | 0   0   223 | 223 0   223 | 255 255 255 | 17  17  17
255 191 191 | 255 255 191 | 191 255 191 | 0   0   0   | 34  34  34
223 191 191 | 223 223 191 | 191 223 191 | 32  32  32  | 51  51  51
191 191 191 | 191 191 191 | 191 191 191 | 64  64  64  | 68  68  68
159 191 191 | 159 159 191 | 191 159 191 | 96  96  96  | 85  85  85
128 191 191 | 128 128 191 | 191 128 191 | 128 128 128 | 102 102 102
96  191 191 | 96  96  191 | 191 96  191 | 159 159 159 | 119 119 119
64  191 191 | 64  64  191 | 191 64  191 | 191 191 191 | 136 136 136
32  191 191 | 32  32  191 | 191 32  191 | 223 223 223 | 153 153 153
0   191 191 | 0   0   191 | 191 0   191 | 255 255 255 | 170 170 170
255 159 159 | 255 255 159 | 159 255 159 | 0   0   0   | 187 187 187
223 159 159 | 223 223 159 | 159 223 159 | 32  32  32  | 204 204 204
191 159 159 | 191 191 159 | 159 191 159 | 64  64  64  | 221 221 221
159 159 159 | 159 159 159 | 159 159 159 | 96  96  96  | 238 238 238
128 159 159 | 128 128 159 | 159 128 159 | 128 128 128 | 255 255 255
96  159 159 | 96  96  159 | 159 96  159 | 159 159 159 | 0   0   0
64  159 159 | 64  64  159 | 159 64  159 | 191 191 191 | 17  17  17
32  159 159 | 32  32  159 | 159 32  159 | 223 223 223 | 34  34  34
0   159 159 | 0   0   159 | 159 0   159 | 255 255 255 | 51  51  51
255 128 128 | 255 255 128 | 128 255 128 |             | 68  68  68
223 128 128 | 223 223 128 | 128 223 128 |             | 85  85  85
191 128 128 | 191 191 128 | 128 191 128 |             | 102 102 102
159 128 128 | 159 159 128 | 128 159 128 |             | 119 119 119
128 128 128 | 128 128 128 | 128 128 128 |             | 136 136 136
96  127 128 | 96  96  128 | 127 96  128 |             | 153 153 153
64  127 128 | 64  64  128 | 127 64  128 |             | 170 170 170
32  127 128 | 32  32  128 | 127 32  128 |             | 187 187 187
0   127 128 | 0   0   128 | 127 0   128 |             | 204 204 204
255 96  96  | 255 255 96  | 96  255 96  |             | 221 221 221
223 96  96  | 223 223 96  | 96  223 96  |             | 238 238 238
191 96  96  | 191 191 96  | 96  191 96  |             | 255 255 255
159 96  96  | 159 159 96  | 96  159 96  |             | 0   0   0
128 96  96  | 127 128 96  | 96  128 96  |             | 17  17  17
96  96  96  | 96  96  96  | 96  96  96  |             | 34  34  34
64  96  96  | 64  64  96  | 96  64  96  |             | 51  51  51
32  96  96  | 32  32  96  | 96  32  96  |             | 68  68  68
0   96  96  | 0   0   96  | 96  0   96  |             | 85  85  85
255 64  64  | 255 255 64  | 64  255 64  |             | 102 102 102
223 64  64  | 223 223 64  | 64  223 64  |             | 119 119 119
191 64  64  | 191 191 64  | 64  191 64  |             | 136 136 136
159 64  64  | 159 159 64  | 64  159 64  |             | 153 153 153
128 64  64  | 127 128 64  | 64  128 64  |             | 170 170 170
96  64  64  | 96  96  64  | 64  96  64  |             | 187 187 187
64  64  64  | 64  64  64  | 64  64  64  |             | 204 204 204
32  64  64  | 32  32  64  | 64  32  64  |             | 221 221 221
0   64  64  | 0   0   64  | 64  0   64  |             | 238 238 238
255 32  32  | 255 255 32  | 32  255 32  |             | 255 255 255
223 32  32  | 223 223 32  | 32  223 32  |             |
191 32  32  | 191 191 32  | 32  191 32  |             |
159 32  32  | 159 159 32  | 32  159 32  |             |
128 32  32  | 127 128 32  | 32  128 32  |             |
96  32  32  | 96  96  32  | 32  96  32  |             |
64  32  32  | 64  64  32  | 32  64  32  |             |
32  32  32  | 32  32  32  | 32  32  32  |             |
0   32  32  | 0   0   32  | 32  0   32  |             |
255 0   0   | 255 255 0   | 0   255 0   |             |
223 0   0   | 223 223 0   | 0   223 0   |             |
191 0   0   | 191 191 0   | 0   191 0   |             |
159 0   0   | 159 159 0   | 0   159 0   |             |
128 0   0   | 127 128 0   | 0   128 0   |             |
96  0   0   | 96  96  0   | 0   96  0   |             |
64  0   0   | 64  64  0   | 0   64  0   |             |
32  0   0   | 32  32  0   | 0   32  0   |             |
0   0   0   | 0   0   0   | 0   0   0   |             |
```

%LAB*a,CIE	O:46.9 66.2 40.3	Y:88.7 -9.6 88.2	L:54.2 -65.3 33.9	C:61.4 -30.5 -42.0	V:25.9 26.0 -47.4	M:47.9 73.5 -9.0	N:20.4 0.0 0.0	W:94.6 0.0 0.0
20.4 0.0 0.0	23.7 8.3 5.0	27.0 16.5 10.1	30.3 24.8 15.1	33.7 33.1 20.1	37.0 41.4 25.2	40.3 49.6 30.2	43.6 57.9 35.2	46.9 66.2 40.3
21.1 3.2 -5.9	23.8 9.2 -1.1	27.2 17.5 3.8	30.5 25.8 8.7	33.8 34.1 13.6	37.1 42.4 18.6	40.4 50.6 23.5	43.7 58.9 28.5	47.0 67.2 33.6
21.8 6.5 -11.8	24.1 11.5 -7.8	27.3 18.4 -2.3	30.6 26.7 2.7	33.9 35.0 7.5	37.2 43.3 12.4	40.5 51.6 17.3	43.9 59.9 22.2	47.2 68.1 27.2
22.5 9.7 -17.8	24.8 14.7 -13.8	27.3 20.1 -9.4	30.7 27.6 -3.4	34.0 35.9 1.6	37.4 44.2 6.5	40.7 52.5 11.3	44.0 60.8 16.2	47.3 69.1 21.1
23.2 13.0 -23.7	25.5 17.9 -19.7	27.8 23.0 -15.6	30.5 28.9 -10.8	34.2 36.8 -4.5	37.5 45.0 0.5	40.8 53.3 5.4	44.1 61.6 10.2	47.4 69.9 15.1
23.9 16.2 -29.6	26.1 21.2 -25.6	28.4 26.1 -21.6	30.9 31.5 -17.3	33.8 37.8 -12.2	37.6 46.0 -5.6	40.9 54.2 -0.6	44.2 62.5 4.3	47.5 70.8 9.2
24.6 19.5 -35.5	26.8 24.4 -31.5	29.1 29.4 -27.6	31.5 34.5 -23.4	34.1 40.2 -18.8	37.2 46.8 -13.5	41.0 55.1 -6.8	44.4 63.4 -1.7	47.7 71.7 3.2
25.2 22.7 -41.4	27.5 27.7 -37.4	29.8 32.6 -33.5	32.1 37.6 -29.4	34.6 43.0 -25.1	37.4 49.0 -20.3	40.6 55.9 -14.7	44.5 64.3 -7.9	47.8 72.6 -2.8
25.9 26.0 -47.4	28.2 30.9 -43.4	30.5 35.8 -39.4	32.8 40.8 -35.4	35.2 46.0 -31.2	37.8 51.6 -26.7	40.7 57.8 -21.7	44.0 65.0 -15.9	47.9 73.5 -9.0
24.6 -8.2 4.2	28.9 -1.2 11.0	31.9 7.7 15.7	35.3 15.7 20.8	38.8 23.8 26.0	42.2 31.9 31.2	45.5 40.1 36.3	48.9 48.3 41.4	52.3 56.5 46.4
25.5 -3.8 -5.3	29.7 0.0 0.0	33.0 8.3 5.0	36.3 16.5 10.1	39.6 24.8 15.1	42.9 33.1 20.1	46.2 41.4 25.2	49.5 49.6 30.2	52.9 57.9 35.2
26.3 -0.7 -11.2	30.4 3.2 -5.9	33.1 9.2 -1.1	36.4 17.5 3.8	39.8 25.8 8.7	43.1 34.1 13.6	46.4 42.4 18.6	49.7 50.6 23.5	53.0 58.9 28.5
27.3 2.1 -17.0	31.1 6.5 -11.8	33.4 11.5 -7.8	36.6 18.4 -2.3	39.9 26.7 2.7	43.2 35.0 7.5	46.5 43.3 12.4	49.8 51.6 17.3	53.1 59.9 22.2
28.1 5.1 -22.9	31.8 9.7 -17.8	34.0 14.7 -13.8	36.5 20.1 -9.4	40.0 27.6 -3.4	43.3 35.9 1.6	46.6 44.2 6.5	49.9 52.5 11.3	53.3 60.8 16.2
28.9 8.1 -28.8	32.4 13.0 -23.7	34.7 17.9 -19.7	37.1 23.0 -15.6	39.8 28.9 -10.8	43.4 36.8 -4.5	46.8 45.0 0.5	50.1 53.3 5.4	53.4 61.6 10.2
29.7 11.2 -34.7	33.1 16.2 -29.6	35.4 21.2 -25.6	37.7 26.1 -21.6	40.2 31.5 -17.3	43.1 37.8 -12.2	46.9 46.0 -5.6	50.2 54.2 -0.6	53.5 62.5 4.3
30.5 14.4 -40.7	33.8 19.5 -35.5	36.1 24.4 -31.5	38.4 29.4 -27.6	40.8 34.5 -23.4	43.4 40.2 -18.8	46.5 46.8 -13.5	50.3 55.1 -6.8	53.6 63.4 -1.7
31.2 17.5 -46.6	34.5 22.7 -41.4	36.8 27.7 -37.4	39.1 32.6 -33.5	41.4 37.6 -29.4	43.9 43.0 -25.1	46.7 49.0 -20.3	49.8 55.9 -14.7	53.8 64.3 -7.9
28.9 -16.3 8.5	32.8 -10.0 14.6	37.5 -2.4 22.1	40.0 7.2 26.2	43.4 15.4 31.3	46.8 23.4 36.5	50.3 31.5 41.7	53.7 39.5 46.9	57.1 47.6 52.0
29.9 -11.2 -2.7	33.9 -8.2 4.2	38.2 -1.2 11.0	41.2 7.7 15.7	44.6 15.7 20.8	48.1 23.8 26.0	51.4 31.9 31.2	54.8 40.1 36.3	58.2 48.3 41.4
30.7 -7.6 -10.5	34.8 -3.8 -5.3	39.0 0.0 0.0	42.3 8.3 5.0	45.6 16.5 10.1	48.9 24.8 15.1	52.2 33.1 20.1	55.5 41.4 25.2	58.8 49.6 30.2
31.3 -4.2 -16.4	35.6 -0.7 -11.2	39.7 3.2 -5.9	42.4 9.2 -1.1	45.7 17.5 3.8	49.0 25.8 8.7	52.3 34.1 13.6	55.7 42.4 18.6	59.0 50.6 23.5
32.2 -1.4 -22.3	36.5 2.1 -17.0	40.3 6.5 -11.8	42.7 11.5 -7.8	45.8 18.4 -2.3	49.2 26.7 2.7	52.5 35.0 7.5	55.8 43.3 12.4	59.1 51.6 17.3
33.2 1.4 -28.2	37.4 5.1 -22.9	41.0 9.7 -17.8	43.3 14.7 -13.8	45.8 20.1 -9.4	49.3 27.6 -3.4	52.6 35.9 1.6	55.9 44.2 6.5	59.2 52.5 11.3
34.1 4.3 -34.1	38.2 8.1 -28.8	41.7 13.0 -23.7	44.0 17.9 -19.7	46.4 23.0 -15.6	49.1 28.9 -10.8	52.7 36.8 -4.5	56.0 45.0 0.5	59.3 53.3 5.4
35.0 7.2 -40.0	39.0 11.2 -34.7	42.4 16.2 -29.6	44.7 21.2 -25.6	47.0 26.1 -21.6	49.5 31.5 -17.3	52.4 37.8 -12.2	56.2 46.0 -5.6	59.5 54.2 -0.6
35.8 10.2 -45.9	39.8 14.4 -40.7	43.1 19.5 -35.5	45.4 24.4 -31.5	47.7 29.4 -27.6	50.1 34.5 -23.4	52.7 40.2 -18.8	55.8 46.8 -13.5	59.6 55.1 -6.8
33.1 -24.5 12.7	37.0 -18.1 18.9	41.0 -11.7 25.1	46.0 -3.6 33.1	48.3 6.5 36.9	51.5 15.0 41.8	54.9 23.1 47.0	58.3 31.2 52.2	61.8 39.2 57.4
34.3 -18.7 0.1	38.1 -16.3 8.5	42.0 -10.0 14.6	46.8 -2.4 22.1	49.3 7.2 26.2	52.7 15.4 31.3	56.1 23.4 36.5	59.6 31.5 41.7	63.0 39.5 46.9
35.0 -15.2 -7.7	39.2 -11.2 -2.7	43.2 -8.2 4.2	47.5 -1.2 11.0	50.5 7.7 15.7	53.9 15.7 20.8	57.3 23.8 26.0	60.7 31.9 31.2	64.1 40.1 36.3
35.8 -11.4 -15.8	39.9 -7.6 -10.5	44.1 -3.8 -5.3	48.2 0.0 0.0	51.6 8.3 5.0	54.9 16.5 10.1	58.2 24.8 15.1	61.5 33.1 20.1	64.8 41.4 25.2
36.2 -7.8 -21.7	40.5 -4.2 -16.4	44.9 -0.7 -11.2	48.9 3.2 -5.9	51.7 9.2 -1.1	55.0 17.5 3.8	58.3 25.8 8.7	61.6 34.1 13.6	64.9 42.4 18.6
37.1 -4.9 -27.6	41.5 -1.4 -22.3	45.8 2.1 -17.0	49.6 6.5 -11.8	51.9 11.5 -7.8	55.1 18.4 -2.3	58.4 26.7 2.7	61.7 35.0 7.5	65.1 43.3 12.4
38.1 -2.1 -33.5	42.5 1.4 -28.2	46.7 5.1 -22.9	50.3 9.7 -17.8	52.6 14.7 -13.8	55.1 20.1 -9.4	58.6 27.6 -3.4	61.9 35.9 1.6	65.2 44.2 6.5
39.1 0.7 -39.4	43.4 4.3 -34.1	47.5 8.1 -28.8	51.0 13.0 -23.7	53.3 17.9 -19.7	55.6 23.0 -15.6	58.4 28.9 -10.8	62.0 36.8 -4.5	65.3 45.0 0.5
40.0 3.5 -45.3	44.3 7.2 -40.0	48.3 11.2 -34.7	51.7 16.2 -29.6	54.0 21.2 -25.6	56.3 26.1 -21.6	58.8 31.5 -17.3	61.7 37.8 -12.2	65.4 46.0 -5.6
37.3 -32.6 16.9	41.3 -26.2 23.2	45.1 -20.0 29.2	49.3 -13.3 35.8	54.5 -4.8 44.1	56.6 5.7 47.8	59.7 14.5 52.5	63.0 22.7 57.5	66.4 30.9 62.6
38.6 -26.4 3.3	42.4 -24.5 12.7	46.3 -18.1 18.9	50.3 -11.7 25.1	55.3 -3.6 33.1	57.6 6.5 36.9	60.8 15.0 41.8	64.2 23.1 47.0	67.6 31.2 52.2
39.4 -22.5 -5.3	43.6 -18.7 0.1	47.4 -16.3 8.5	51.3 -10.0 14.6	56.0 -2.4 22.1	58.6 7.2 26.2	61.9 15.4 31.3	65.4 23.4 36.5	68.8 31.5 41.7
40.1 -19.1 -12.7	44.3 -15.2 -7.7	48.5 -11.2 -2.7	52.5 -8.2 4.2	56.8 -1.2 11.0	59.7 7.7 15.7	63.2 15.7 20.8	66.6 23.8 26.0	70.0 31.9 31.2
40.9 -15.3 -21.0	45.1 -11.4 -15.8	49.2 -7.6 -10.5	53.4 -3.8 -5.3	57.5 0.0 0.0	60.8 8.3 5.0	64.1 16.5 10.1	67.5 24.8 15.1	70.8 33.1 20.1
41.3 -11.5 -27.0	45.5 -7.8 -21.7	49.8 -4.2 -16.4	54.1 -0.7 -11.2	58.2 3.2 -5.9	61.0 9.2 -1.1	64.3 17.5 3.8	67.6 25.8 8.7	70.9 34.1 13.6
42.1 -8.5 -32.9	46.4 -4.9 -27.6	50.8 -1.4 -22.3	55.1 2.1 -17.0	58.9 6.5 -11.8	61.2 11.5 -7.8	64.4 18.4 -2.3	67.7 26.7 2.7	71.0 35.0 7.5
43.0 -5.6 -38.8	47.4 -2.1 -33.5	51.7 1.4 -28.2	56.0 5.1 -22.9	59.6 9.7 -17.8	61.9 14.7 -13.8	64.4 20.1 -9.4	67.8 27.6 -3.4	71.2 35.9 1.6
44.0 -2.8 -44.7	48.4 0.7 -39.4	52.7 4.3 -34.1	56.8 8.1 -28.8	60.3 13.0 -23.7	62.6 17.9 -19.7	64.9 23.0 -15.6	67.6 28.9 -10.8	71.3 36.8 -4.5
41.5 -40.8 21.2	45.5 -34.3 27.5	49.4 -28.2 33.5	53.3 -21.8 39.7	57.7 -14.7 46.6	63.1 -6.0 55.1	65.0 4.7 58.6	67.9 13.8 63.1	71.1 22.3 68.1
42.9 -34.2 6.7	46.6 -32.6 16.9	50.6 -26.2 23.2	54.4 -20.0 29.2	58.6 -13.3 35.8	63.8 -4.8 44.1	65.9 5.7 47.8	68.9 14.5 52.5	72.2 22.7 57.5
43.8 -29.9 -2.7	47.9 -26.4 3.3	51.6 -24.5 12.7	55.6 -18.1 18.9	59.5 -11.7 25.1	64.6 -3.6 33.1	66.9 6.5 36.9	70.0 15.0 41.8	73.4 23.1 47.0
44.5 -26.4 -10.4	48.7 -22.5 -5.3	52.8 -18.7 0.1	56.7 -16.3 8.5	60.6 -10.0 14.6	65.3 -2.4 22.1	67.9 7.2 26.2	71.2 15.4 31.3	74.7 23.4 36.5
45.2 -23.0 -17.8	49.4 -19.1 -12.7	53.6 -15.2 -7.7	57.8 -11.2 -2.7	61.8 -8.2 4.2	66.1 -1.2 11.0	69.0 7.7 15.7	72.5 15.7 20.8	75.9 23.8 26.0
46.0 -19.1 -26.3	50.2 -15.3 -21.0	54.3 -11.4 -15.8	58.5 -7.6 -10.5	62.7 -3.8 -5.3	66.8 0.0 0.0	70.1 8.3 5.0	73.4 16.5 10.1	76.7 24.8 15.1
46.3 -15.2 -32.3	50.6 -11.5 -27.0	54.8 -7.8 -21.7	59.1 -4.2 -16.4	63.4 -0.7 -11.2	67.5 3.2 -5.9	70.2 9.2 -1.1	73.6 17.5 3.8	76.9 25.8 8.7
47.1 -12.0 -38.2	51.4 -8.5 -32.9	55.7 -4.9 -27.6	60.1 -1.4 -22.3	64.4 2.1 -17.0	68.2 6.5 -11.8	70.5 11.5 -7.8	73.7 18.4 -2.3	77.0 26.7 2.7
48.0 -9.1 -44.1	52.3 -5.6 -38.8	56.7 -2.1 -33.5	61.0 1.4 -28.2	65.2 5.1 -22.9	68.9 9.7 -17.8	71.2 14.7 -13.8	73.7 20.1 -9.4	77.1 27.6 -3.4
45.8 -49.0 25.4	49.8 -42.4 31.8	53.6 -36.3 37.8	57.5 -30.0 43.9	61.5 -23.5 50.3	66.1 -16.1 57.5	71.6 -7.2 66.2	73.5 3.7 69.5	76.2 13.0 73.9
47.2 -42.1 10.4	50.8 -40.8 21.2	54.8 -34.3 27.5	58.6 -28.2 33.5	62.6 -21.8 39.7	67.0 -14.7 46.6	72.3 -6.0 55.1	74.3 4.7 58.6	77.2 13.8 63.1
48.2 -37.4 0.2	52.2 -34.2 6.7	55.9 -32.6 16.9	59.8 -26.2 23.2	63.7 -20.0 29.2	67.9 -13.3 35.8	73.1 -4.8 44.1	75.2 5.7 47.8	78.2 14.5 52.5
48.9 -33.7 -8.0	53.1 -29.9 -2.7	57.2 -26.4 3.3	60.9 -24.5 12.7	64.9 -18.1 18.9	68.8 -11.7 25.1	73.8 -3.6 33.1	76.1 6.5 36.9	79.3 15.0 41.8
49.6 -30.3 -15.4	53.8 -26.4 -10.4	58.0 -22.5 -5.3	62.1 -18.7 0.1	66.0 -16.3 8.5	69.9 -10.0 14.6	74.6 -2.4 22.1	77.1 7.2 26.2	80.5 15.4 31.3
50.4 -26.9 -22.9	54.5 -23.0 -17.8	58.7 -19.1 -12.7	62.9 -15.2 -7.7	67.0 -11.2 -2.7	71.0 -8.2 4.2	75.3 -1.2 11.0	78.3 7.7 15.7	81.7 15.7 20.8
51.2 -22.9 -31.5	55.3 -19.1 -26.3	59.5 -15.3 -21.0	63.6 -11.4 -15.8	67.8 -7.6 -10.5	71.9 -3.8 -5.3	76.1 0.0 0.0	79.4 8.3 5.0	82.7 16.5 10.1
51.4 -18.9 -37.5	55.6 -15.2 -32.3	59.8 -11.5 -27.0	64.1 -7.8 -21.7	68.4 -4.2 -16.4	72.7 -0.7 -11.2	76.8 3.2 -5.9	79.5 9.2 -1.1	82.8 17.5 3.8
52.1 -15.6 -43.4	56.4 -12.0 -38.2	60.7 -8.5 -32.9	65.0 -4.9 -27.6	69.3 -1.4 -22.3	73.6 2.1 -17.0	77.5 6.5 -11.8	79.8 11.5 -7.8	83.0 18.4 -2.3
50.0 -57.1 29.6	54.0 -50.6 36.0	57.9 -44.3 42.1	61.7 -38.2 48.1	65.6 -31.8 54.3	69.8 -25.0 61.0	74.6 -17.4 68.4	80.1 -8.4 77.2	81.9 2.7 80.4
51.5 -50.0 14.1	55.0 -49.0 25.4	59.1 -42.4 31.8	62.9 -36.3 37.8	66.8 -30.0 43.9	70.8 -23.5 50.3	75.4 -16.1 57.5	80.9 -7.2 66.2	82.7 3.7 69.5
52.5 -45.1 3.3	56.5 -42.1 10.4	60.1 -40.8 21.2	64.1 -34.3 27.5	67.9 -28.2 33.5	71.9 -21.8 39.7	76.2 -14.7 46.6	81.6 -6.0 55.1	83.6 4.7 58.6
53.3 -41.1 -5.4	57.4 -37.4 0.2	61.5 -34.2 6.7	65.2 -32.6 16.9	69.1 -26.2 23.2	73.0 -20.0 29.2	77.1 -13.3 35.8	82.4 -4.8 44.1	84.5 5.7 47.8
54.0 -37.6 -13.0	58.2 -33.7 -8.0	62.4 -29.9 -2.7	66.4 -26.4 3.3	70.2 -24.5 12.7	74.1 -18.1 18.9	78.1 -11.7 25.1	83.1 -3.6 33.1	85.4 6.5 36.9
54.7 -34.2 -20.4	58.9 -30.3 -15.4	63.1 -26.4 -10.4	67.3 -22.5 -5.3	71.4 -18.7 0.1	75.3 -16.3 8.5	79.2 -10.0 14.6	83.9 -2.4 22.1	86.4 7.2 26.2
55.5 -30.7 -28.0	59.6 -26.9 -22.9	63.8 -23.0 -17.8	68.0 -19.1 -12.7	72.1 -15.2 -7.7	76.3 -11.2 -2.7	80.3 -8.2 4.2	84.6 -1.2 11.0	87.6 7.7 15.7
56.3 -26.7 -36.8	60.5 -22.9 -31.5	64.6 -19.1 -26.3	68.8 -15.3 -21.0	72.9 -11.4 -15.8	77.1 -7.6 -10.5	81.2 -3.8 -5.3	85.4 0.0 0.0	88.7 8.3 5.0
56.5 -22.6 -42.8	60.7 -18.9 -37.5	64.9 -15.2 -32.3	69.1 -11.5 -27.0	73.4 -7.8 -21.7	77.6 -4.2 -16.4	82.0 -0.7 -11.2	86.1 3.2 -5.9	88.8 9.2 -1.1
54.2 -65.3 33.9	58.3 -58.7 40.3	62.2 -52.4 46.4	66.0 -46.3 52.4	69.8 -40.1 58.5	73.9 -33.6 64.8	78.2 -26.5 71.7	83.0 -18.7 79.3	88.7 -9.6 88.2
55.7 -58.0 18.0	59.3 -57.1 29.6	63.3 -50.6 36.0	67.2 -44.3 42.1	71.0 -38.2 48.1	74.9 -31.8 54.3	79.1 -25.0 61.0	83.8 -17.4 68.4	89.4 -8.4 77.2
56.8 -52.8 6.5	60.7 -50.0 14.1	64.3 -49.0 25.4	68.4 -42.4 31.8	72.2 -36.3 37.8	76.0 -30.0 43.9	80.1 -23.5 50.3	84.7 -16.1 57.5	90.2 -7.2 66.2
57.7 -48.6 -2.6	61.8 -45.1 3.3	65.8 -42.1 10.4	69.4 -40.8 21.2	73.4 -34.3 27.5	77.2 -28.2 33.5	81.1 -21.8 39.7	85.5 -14.7 46.6	90.9 -6.0 55.1
58.4 -44.9 -10.6	62.6 -41.1 -5.4	66.7 -37.4 0.2	70.7 -34.2 6.7	74.4 -32.6 16.9	78.4 -26.2 23.2	82.2 -20.0 29.2	86.4 -13.3 35.8	91.6 -4.8 44.1
59.1 -41.5 -18.0	63.3 -37.6 -13.0	67.5 -33.7 -8.0	71.6 -29.9 -2.7	75.7 -26.4 3.3	79.5 -24.5 12.7	83.4 -18.1 18.9	87.4 -11.7 25.1	92.4 -3.6 33.1
59.8 -38.1 -25.4	64.0 -34.2 -20.4	68.2 -30.3 -15.4	72.4 -26.4 -10.4	76.5 -22.5 -5.3	80.7 -18.7 0.1	84.5 -16.3 8.5	88.4 -10.0 14.6	93.1 -2.4 22.1
60.6 -34.6 -33.2	64.7 -30.7 -28.0	68.9 -26.9 -22.9	73.1 -23.0 -17.8	77.2 -19.1 -12.7	81.4 -15.2 -7.7	85.6 -11.2 -2.7	89.6 -8.2 4.2	93.9 -1.2 11.0
61.4 -30.5 -42.0	65.6 -26.7 -36.8	69.7 -22.9 -31.5	73.9 -19.1 -26.3	78.0 -15.3 -21.0	82.2 -11.4 -15.8	86.3 -7.6 -10.5	90.5 -3.8 -5.3	94.6 0.0 0.0
%XYZa,CIE	O:29.2 15.9 4.3	Y:65.4 73.4 10.7	L:10.2 22.2 9.0	C:21.2 29.7 73.6	V:6.7 4.7 23.3	M:32.3 16.7 23.1	N:2.9 3.1 3.4	W:82.5 86.8 94.5

%LAB*a,CIE	O:46.9 66.2 40.3	Y:88.7 -9.6 88.2	L:54.2 -65.3 33.9	C:61.4 -30.5 -42.0	V:25.9 26.0 -47.4	M:47.9 73.5 -9.0	N:20.4 0.0 0.0	W:94.6 0.0 0.0
94.6 0.0 0.0	94.6 0.0 0.0	94.6 0.0 0.0	20.4 0.0 0.0	20.4 0.0 0.0	20.4 0.0 0.0			
90.5 -3.8 -5.3	86.1 3.2 -5.9	88.8 9.2 -1.1	29.7 0.0 0.0	25.4 0.0 0.0	94.6 0.0 0.0			
86.3 -7.6 -10.5	77.5 6.5 -11.8	83.0 18.4 -2.3	39.0 0.0 0.0	30.3 0.0 0.0	46.9 66.2 40.3			
82.2 -11.4 -15.8	68.9 9.7 -17.8	77.1 27.6 -3.4	48.2 0.0 0.0	35.3 0.0 0.0	61.4 -30.5 -42.0			
78.0 -15.3 -21.0	60.3 13.0 -23.7	71.3 36.8 -4.5	57.5 0.0 0.0	40.2 0.0 0.0	88.7 -9.6 88.2			
73.9 -19.1 -26.3	51.7 16.2 -29.6	65.4 46.0 -5.6	66.8 0.0 0.0	45.2 0.0 0.0	25.9 26.0 -47.4			
69.7 -22.9 -31.5	43.1 19.5 -35.5	59.6 55.1 -6.8	76.1 0.0 0.0	50.1 0.0 0.0	54.2 -65.3 33.9			
65.6 -26.7 -36.8	34.5 22.7 -41.4	53.8 64.3 -7.9	85.4 0.0 0.0	55.1 0.0 0.0	47.9 73.5 -9.0			
61.4 -30.5 -42.0	25.9 26.0 -47.4	47.9 73.5 -9.0	94.6 0.0 0.0	60.0 0.0 0.0				
88.7 8.3 5.0	93.9 -1.2 11.0	89.6 -8.2 4.2	20.4 0.0 0.0	64.9 0.0 0.0				
85.4 0.0 0.0	85.4 0.0 0.0	85.4 0.0 0.0	29.7 0.0 0.0	69.9 0.0 0.0				
81.2 -3.8 -5.3	76.8 3.2 -5.9	79.5 9.2 -1.1	39.0 0.0 0.0	74.8 0.0 0.0				
77.1 -7.6 -10.5	68.2 6.5 -11.8	73.7 18.4 -2.3	48.2 0.0 0.0	79.8 0.0 0.0				
72.9 -11.4 -15.8	59.6 9.7 -17.8	67.8 27.6 -3.4	57.5 0.0 0.0	84.7 0.0 0.0				
68.8 -15.3 -21.0	51.0 13.0 -23.7	62.0 36.8 -4.5	66.8 0.0 0.0	89.7 0.0 0.0				
64.6 -19.1 -26.3	42.4 16.2 -29.6	56.2 46.0 -5.6	76.1 0.0 0.0	94.6 0.0 0.0				
60.5 -22.9 -31.5	33.8 19.5 -35.5	50.3 55.1 -6.8	85.4 0.0 0.0	20.4 0.0 0.0				
56.3 -26.7 -36.8	25.2 22.7 -41.4	44.5 64.3 -7.9	94.6 0.0 0.0	25.4 0.0 0.0				
82.7 16.5 10.1	93.1 -2.4 22.1	84.5 -16.3 8.5	20.4 0.0 0.0	30.3 0.0 0.0				
79.4 8.3 5.0	84.6 -1.2 11.0	80.3 -8.2 4.2	29.7 0.0 0.0	35.3 0.0 0.0				
76.1 0.0 0.0	76.1 0.0 0.0	76.1 0.0 0.0	39.0 0.0 0.0	40.2 0.0 0.0				
71.9 -3.8 -5.3	67.5 3.2 -5.9	70.2 9.2 -1.1	48.2 0.0 0.0	45.2 0.0 0.0				
67.8 -7.6 -10.5	58.9 6.5 -11.8	64.4 18.4 -2.3	57.5 0.0 0.0	50.1 0.0 0.0				
63.6 -11.4 -15.8	50.3 9.7 -17.8	58.6 27.6 -3.4	66.8 0.0 0.0	55.1 0.0 0.0				
59.5 -15.3 -21.0	41.7 13.0 -23.7	52.7 36.8 -4.5	76.1 0.0 0.0	60.0 0.0 0.0				
55.3 -19.1 -26.3	33.1 16.2 -29.6	46.9 46.0 -5.6	85.4 0.0 0.0	64.9 0.0 0.0				
51.2 -22.9 -31.5	24.6 19.5 -35.5	41.0 55.1 -6.8	94.6 0.0 0.0	69.9 0.0 0.0				
76.7 24.8 15.1	92.4 -3.6 33.1	79.5 -24.5 12.7	20.4 0.0 0.0	74.8 0.0 0.0				
73.4 16.5 10.1	83.9 -2.4 22.1	75.3 -16.3 8.5	29.7 0.0 0.0	79.8 0.0 0.0				
70.1 8.3 5.0	75.3 -1.2 11.0	71.0 -8.2 4.2	39.0 0.0 0.0	84.7 0.0 0.0				
66.8 0.0 0.0	66.8 0.0 0.0	66.8 0.0 0.0	48.2 0.0 0.0	89.7 0.0 0.0				
62.7 -3.8 -5.3	58.2 3.2 -5.9	61.0 9.2 -1.1	57.5 0.0 0.0	94.6 0.0 0.0				
58.5 -7.6 -10.5	49.6 6.5 -11.8	55.1 18.4 -2.3	66.8 0.0 0.0	20.4 0.0 0.0				
54.3 -11.4 -15.8	41.0 9.7 -17.8	49.3 27.6 -3.4	76.1 0.0 0.0	25.4 0.0 0.0				
50.2 -15.3 -21.0	32.4 13.0 -23.7	43.4 36.8 -4.5	85.4 0.0 0.0	30.3 0.0 0.0				
46.0 -19.1 -26.3	23.9 16.2 -29.6	37.6 46.0 -5.6	94.6 0.0 0.0	35.3 0.0 0.0				
70.8 33.1 20.1	91.6 -4.8 44.1	74.4 -32.6 16.9		40.2 0.0 0.0				
67.5 24.8 15.1	83.1 -3.6 33.1	70.2 -24.5 12.7		45.2 0.0 0.0				
64.1 16.5 10.1	74.6 -2.4 22.1	66.0 -16.3 8.5		50.1 0.0 0.0				
60.8 8.3 5.0	66.1 -1.2 11.0	61.8 -8.2 4.2		55.1 0.0 0.0				
57.5 0.0 0.0	57.5 0.0 0.0	57.5 0.0 0.0		60.0 0.0 0.0				
53.4 -3.8 -5.3	48.9 3.2 -5.9	51.7 9.2 -1.1		64.9 0.0 0.0				
49.2 -7.6 -10.5	40.3 6.5 -11.8	45.8 18.4 -2.3		69.9 0.0 0.0				
45.1 -11.4 -15.8	31.8 9.7 -17.8	40.0 27.6 -3.4		74.8 0.0 0.0				
40.9 -15.3 -21.0	23.2 13.0 -23.7	34.2 36.8 -4.5		79.8 0.0 0.0				
64.8 41.4 25.2	90.9 -6.0 55.1	69.4 -40.8 21.2		84.7 0.0 0.0				
61.5 33.1 20.1	82.4 -4.8 44.1	65.2 -32.6 16.9		89.7 0.0 0.0				
58.2 24.8 15.1	73.8 -3.6 33.1	60.9 -24.5 12.7		94.6 0.0 0.0				
54.9 16.5 10.1	65.3 -2.4 22.1	56.7 -16.3 8.5		20.4 0.0 0.0				
51.6 8.3 5.0	56.8 -1.2 11.0	52.5 -8.2 4.2		25.4 0.0 0.0				
48.2 0.0 0.0	48.2 0.0 0.0	48.2 0.0 0.0		30.3 0.0 0.0				
44.1 -3.8 -5.3	39.7 3.2 -5.9	42.4 9.2 -1.1		35.3 0.0 0.0				
39.9 -7.6 -10.5	31.1 6.5 -11.8	36.6 18.4 -2.3		40.2 0.0 0.0				
35.8 -11.4 -15.8	22.5 9.7 -17.8	30.7 27.6 -3.4		45.2 0.0 0.0				
58.8 49.6 30.2	90.2 -7.2 66.2	64.3 -49.0 25.4		50.1 0.0 0.0				
55.5 41.4 25.2	81.6 -6.0 55.1	60.1 -40.8 21.2		55.1 0.0 0.0				
52.2 33.1 20.1	73.1 -4.8 44.1	55.9 -32.6 16.9		60.0 0.0 0.0				
48.9 24.8 15.1	64.6 -3.6 33.1	51.6 -24.5 12.7		64.9 0.0 0.0				
45.6 16.5 10.1	56.0 -2.4 22.1	47.4 -16.3 8.5		69.9 0.0 0.0				
42.3 8.3 5.0	47.5 -1.2 11.0	43.2 -8.2 4.2		74.8 0.0 0.0				
39.0 0.0 0.0	39.0 0.0 0.0	39.0 0.0 0.0		79.8 0.0 0.0				
34.8 -3.8 -5.3	30.4 3.2 -5.9	33.1 9.2 -1.1		84.7 0.0 0.0				
30.7 -7.6 -10.5	21.8 6.5 -11.8	27.3 18.4 -2.3		89.7 0.0 0.0				
52.9 57.9 35.2	89.4 -8.4 77.2	59.3 -57.1 29.6		94.6 0.0 0.0				
49.5 49.6 30.2	80.9 -7.2 66.2	55.0 -49.0 25.4						
46.2 41.4 25.2	72.3 -6.0 55.1	50.8 -40.8 21.2						
42.9 33.1 20.1	63.8 -4.8 44.1	46.6 -32.6 16.9						
39.6 24.8 15.1	55.3 -3.6 33.1	42.4 -24.5 12.7						
36.3 16.5 10.1	46.8 -2.4 22.1	38.1 -16.3 8.5						
33.0 8.3 5.0	38.2 -1.2 11.0	33.9 -8.2 4.2						
29.7 0.0 0.0	29.7 0.0 0.0	29.7 0.0 0.0						
25.5 -3.8 -5.3	21.1 3.2 -5.9	23.8 9.2 -1.1						
46.9 66.2 40.3	88.7 -9.6 88.2	54.2 -65.3 33.9						
43.6 57.9 35.2	80.1 -8.4 77.2	50.0 -57.1 29.6						
40.3 49.6 30.2	71.6 -7.2 66.2	45.8 -49.0 25.4						
37.0 41.4 25.2	63.1 -6.0 55.1	41.5 -40.8 21.2						
33.7 33.1 20.1	54.5 -4.8 44.1	37.3 -32.6 16.9						
30.3 24.8 15.1	46.0 -3.6 33.1	33.1 -24.5 12.7						
27.0 16.5 10.1	37.5 -2.4 22.1	28.9 -16.3 8.5						
23.7 8.3 5.0	28.9 -1.2 11.0	24.6 -8.2 4.2						
20.4 0.0 0.0	20.4 0.0 0.0	20.4 0.0 0.0						
%XYZa,CIE	O:29.2 15.9 4.3	Y:65.4 73.4 10.7	L:10.2 22.2 9.0	C:21.2 29.7 73.6	V:6.7 4.7 23.3	M:32.3 16.7 23.1	N:2.9 3.1 3.4	W:82.5 86.8 94.5

%LAB*a,ICC	O:49.9 69.4 42.2	Y:93.7 -10.1 92.5	L:57.6 -68.5 35.5	C:65.2 -32.0 -44.1	V:28.0 27.2 -49.7	M:51.0 77.1 -9.5	N:22.2 0.0 0.0	W:100.0 0.0 0.0
22.2 0.0 0.0	25.6 8.7 5.3	29.1 17.3 10.6	32.6 26.0 15.8	36.1 34.7 21.1	39.5 43.4 26.4	43.0 52.0 31.7	46.5 60.7 37.0	49.9 69.4 42.2
22.9 3.4 -6.2	25.8 9.6 -1.2	29.3 18.3 4.0	32.7 27.0 9.1	36.2 35.7 14.2	39.7 44.4 19.5	43.1 53.1 24.7	46.6 61.8 29.9	50.1 70.4 35.2
23.6 6.8 -12.4	26.1 12.1 -8.2	29.4 19.3 -2.4	32.9 28.0 2.8	36.3 36.7 7.9	39.8 45.4 13.0	43.3 54.1 18.1	46.8 62.8 23.3	50.2 71.4 28.5
24.3 10.2 -18.6	26.7 15.4 -14.4	29.4 21.1 -9.9	33.0 28.9 -3.5	36.5 37.6 1.7	39.9 46.3 6.8	43.4 55.0 11.9	46.9 63.7 17.0	50.4 72.4 22.1
25.1 13.6 -24.8	27.5 18.8 -20.7	29.9 24.1 -16.4	32.8 30.3 -11.4	36.6 38.5 -4.7	40.1 47.2 0.6	43.5 55.9 5.7	47.0 64.6 10.7	50.5 73.3 15.8
25.8 17.0 -31.0	28.2 22.2 -26.9	30.6 27.4 -22.7	33.2 33.1 -18.1	36.3 39.7 -12.8	40.2 48.2 -5.9	43.7 56.9 -0.6	47.1 65.6 4.5	50.6 74.3 9.6
26.5 20.4 -37.2	28.9 25.6 -33.1	31.3 30.8 -28.9	33.8 36.2 -24.5	36.6 42.1 -19.7	39.8 49.1 -14.1	43.8 57.8 -7.1	47.3 66.5 -1.8	50.7 75.2 3.4
27.2 23.8 -43.5	29.6 29.0 -39.3	32.0 34.2 -35.1	34.5 39.5 -30.8	37.1 45.1 -26.3	40.0 51.3 -21.3	43.3 58.6 -15.4	47.4 67.5 -8.3	50.9 76.1 -2.9
28.0 27.2 -49.7	30.4 32.4 -45.5	32.8 37.6 -41.3	35.2 42.8 -37.1	37.7 48.2 -32.7	40.4 54.1 -28.0	43.4 60.6 -22.7	46.9 68.1 -16.7	51.0 77.1 -9.5
26.6 -8.6 4.4	31.1 -1.3 11.6	34.2 8.1 16.4	37.8 16.5 21.9	41.4 25.0 27.3	45.0 33.5 32.7	48.5 42.0 38.0	52.0 50.6 43.4	55.6 59.2 48.7
27.5 -4.0 -5.5	31.9 0.0 0.0	35.4 8.7 5.3	38.8 17.3 10.6	42.3 26.0 15.8	45.8 34.7 21.1	49.3 43.4 26.4	52.7 52.0 31.7	56.2 60.7 37.0
28.4 -0.7 -11.7	32.6 3.4 -6.2	35.5 9.6 -1.2	39.0 18.3 4.0	42.5 27.0 9.1	45.9 35.7 14.2	49.4 44.4 19.5	52.9 53.1 24.7	56.3 61.8 29.9
29.3 2.2 -17.9	33.3 6.8 -12.4	35.8 12.1 -8.2	39.1 19.3 -2.4	42.6 28.0 2.8	46.1 36.7 7.9	49.5 45.4 13.0	53.0 54.1 18.1	56.5 62.8 23.3
30.3 5.4 -24.1	34.1 10.2 -18.6	36.5 15.4 -14.4	39.1 21.1 -9.9	42.7 28.9 -3.5	46.2 37.6 1.7	49.7 46.3 6.8	53.1 55.0 11.9	56.6 63.7 17.0
31.1 8.5 -30.2	34.8 13.6 -24.8	37.2 18.8 -20.7	39.7 24.1 -16.4	42.5 30.3 -11.4	46.3 38.5 -4.7	49.8 47.2 0.6	53.3 55.9 5.7	56.7 64.6 10.7
31.9 11.8 -36.4	35.5 17.0 -31.0	37.9 22.2 -26.9	40.3 27.4 -22.7	42.9 33.1 -18.1	46.0 39.7 -12.8	49.9 48.2 -5.9	53.4 56.9 -0.6	56.9 65.6 4.5
32.7 15.1 -42.6	36.2 20.4 -37.2	38.6 25.6 -33.1	41.0 30.8 -28.9	43.5 36.2 -24.5	46.3 42.1 -19.7	49.5 49.1 -14.1	53.5 57.8 -7.1	57.0 66.5 -1.8
33.5 18.4 -48.8	37.0 23.8 -43.5	39.4 29.0 -39.3	41.8 34.2 -35.1	44.2 39.5 -30.8	46.8 45.1 -26.3	49.7 51.3 -21.3	53.0 58.6 -15.4	57.1 67.5 -8.3
31.0 -17.1 8.9	35.1 -10.5 15.3	40.1 -2.5 23.1	42.7 7.6 27.5	46.3 16.2 32.8	49.9 24.6 38.3	53.5 33.0 43.7	57.1 41.4 49.1	60.7 49.9 54.6
32.1 -11.8 -2.8	36.3 -8.6 4.4	40.8 -1.3 11.6	43.9 8.1 16.4	47.6 16.5 21.9	51.2 25.0 27.3	54.7 33.5 32.7	58.3 42.0 38.0	61.8 50.6 43.4
32.9 -8.0 -11.0	37.3 -4.0 -5.5	41.6 0.0 0.0	45.1 8.7 5.3	48.6 17.3 10.6	52.0 26.0 15.8	55.5 34.7 21.1	59.0 43.4 26.4	62.5 52.0 31.7
33.5 -4.4 -17.2	38.1 -0.7 -11.7	42.4 3.4 -6.2	45.2 9.6 -1.2	48.7 18.3 4.0	52.2 27.0 9.1	55.7 35.7 14.2	59.1 44.4 19.5	62.6 53.1 24.7
34.6 -1.5 -23.4	39.1 2.2 -17.9	43.1 6.8 -12.4	45.5 12.1 -8.2	48.8 19.3 -2.4	52.3 28.0 2.8	55.8 36.7 7.9	59.3 45.4 13.0	62.7 54.1 18.1
35.6 1.5 -29.6	40.0 5.4 -24.1	43.8 10.2 -18.6	46.2 15.4 -14.4	48.8 21.1 -9.9	52.4 28.9 -3.5	55.9 37.6 1.7	59.4 46.3 6.8	62.9 55.0 11.9
36.5 4.5 -35.7	40.8 8.5 -30.2	44.5 13.6 -24.8	46.9 18.8 -20.7	49.4 24.1 -16.4	52.2 30.3 -11.4	56.1 38.5 -4.7	59.5 47.2 0.6	63.0 55.9 5.7
37.4 7.6 -41.9	41.7 11.8 -36.4	45.2 17.0 -31.0	47.6 22.2 -26.9	50.1 27.4 -22.7	52.7 33.1 -18.1	55.7 39.7 -12.8	59.7 48.2 -5.9	63.1 56.9 -0.6
38.3 10.7 -48.1	42.5 15.1 -42.6	46.0 20.4 -37.2	48.4 25.6 -33.1	50.8 30.8 -28.9	53.3 36.2 -24.5	56.0 42.1 -19.7	59.2 49.1 -14.1	63.3 57.8 -7.1
35.5 -25.7 13.3	39.6 -19.0 19.8	43.7 -12.3 26.4	49.0 -3.8 34.7	51.4 6.8 38.7	54.8 15.7 43.9	58.3 24.3 49.2	61.9 32.7 54.7	65.5 41.1 60.1
36.7 -19.6 0.1	40.8 -17.1 8.9	44.9 -10.5 15.3	49.8 -2.5 23.1	52.5 7.6 27.5	56.0 16.2 32.8	59.6 24.6 38.3	63.2 33.0 43.7	66.8 41.4 49.1
37.5 -15.9 -8.0	41.9 -11.8 -2.8	46.1 -8.6 4.4	50.6 -1.3 11.6	53.7 8.1 16.4	57.3 16.5 21.9	60.9 25.0 27.3	64.4 33.5 32.7	68.0 42.0 38.0
38.3 -12.0 -16.5	42.7 -8.0 -11.0	47.0 -4.0 -5.5	51.4 0.0 0.0	54.8 8.7 5.3	58.3 17.3 10.6	61.8 26.0 15.8	65.2 34.7 21.1	68.7 43.4 26.4
38.8 -8.2 -22.8	43.3 -4.4 -17.2	47.8 -0.7 -11.7	52.1 3.4 -6.2	55.0 9.6 -1.2	58.4 18.3 4.0	61.9 27.0 9.1	65.4 35.7 14.2	68.9 44.4 19.5
39.7 -5.2 -28.9	44.3 -1.5 -23.4	48.8 2.2 -17.9	52.8 6.8 -12.4	55.2 12.1 -8.2	58.6 19.3 -2.4	62.0 28.0 2.8	65.5 36.7 7.9	69.0 45.4 13.0
40.7 -2.2 -35.1	45.3 1.5 -29.6	49.7 5.4 -24.1	53.5 10.2 -18.6	55.9 15.4 -14.4	58.6 21.1 -9.9	62.2 28.9 -3.5	65.6 37.6 1.7	69.1 46.3 6.8
41.8 0.7 -41.3	46.3 4.5 -35.7	50.6 8.5 -30.2	54.3 13.6 -24.8	56.6 18.8 -20.7	59.1 24.1 -16.4	62.0 30.3 -11.4	65.8 38.5 -4.7	69.3 47.2 0.6
42.7 3.7 -47.4	47.2 7.6 -41.9	51.4 11.8 -36.4	55.0 17.0 -31.0	57.4 22.2 -26.9	59.8 27.4 -22.7	62.4 33.1 -18.1	65.4 39.7 -12.8	69.4 48.2 -5.9
39.9 -34.2 17.8	44.1 -27.5 24.3	48.1 -21.0 30.7	52.5 -13.9 37.6	58.0 -5.0 46.2	60.2 5.9 50.1	63.3 15.2 55.0	66.8 23.8 60.3	70.4 32.3 65.7
41.3 -27.7 3.4	45.2 -25.7 13.3	49.3 -19.0 19.8	53.5 -12.3 26.4	58.7 -3.8 34.7	61.1 6.8 38.7	64.5 15.7 43.9	68.0 24.3 49.2	71.6 32.7 54.7
42.1 -23.5 -5.6	46.5 -19.6 0.1	50.5 -17.1 8.9	54.6 -10.5 15.3	59.5 -2.5 23.1	62.2 7.6 27.5	65.7 16.2 32.8	69.3 24.6 38.3	72.9 33.0 43.7
42.8 -20.0 -13.3	47.2 -15.9 -8.0	51.6 -11.8 -2.8	55.8 -8.6 4.4	60.3 -1.3 11.6	63.4 8.1 16.4	67.0 16.5 21.9	70.6 25.0 27.3	74.2 33.5 32.7
43.7 -16.0 -22.0	48.0 -12.0 -16.5	52.4 -8.0 -11.0	56.7 -4.0 -5.5	61.1 0.0 0.0	64.6 8.7 5.3	68.0 17.3 10.6	71.5 26.0 15.8	75.0 34.7 21.1
44.0 -12.0 -28.3	48.5 -8.2 -22.8	53.0 -4.4 -17.2	57.5 -0.7 -11.7	61.8 3.4 -6.2	64.7 9.6 -1.2	68.2 18.3 4.0	71.6 27.0 9.1	75.1 35.7 14.2
44.9 -8.9 -34.5	49.5 -5.2 -28.9	54.0 -1.5 -23.4	58.5 2.2 -17.9	62.5 6.8 -12.4	65.0 12.1 -8.2	68.3 19.3 -2.4	71.8 28.0 2.8	75.2 36.7 7.9
45.9 -5.9 -40.7	50.5 -2.2 -35.1	55.0 1.5 -29.6	59.4 5.4 -24.1	63.3 10.2 -18.6	65.7 15.4 -14.4	68.3 21.1 -9.9	71.9 28.9 -3.5	75.4 37.6 1.7
46.9 -3.0 -46.8	51.5 0.7 -41.3	56.0 4.5 -35.7	60.3 8.5 -30.2	64.0 13.6 -24.8	66.4 18.8 -20.7	68.8 24.1 -16.4	71.7 30.3 -11.4	75.5 38.5 -4.7
44.3 -42.8 22.2	48.5 -36.0 28.8	52.5 -29.5 35.1	56.7 -22.9 41.6	61.3 -15.4 48.9	66.9 -6.3 57.8	69.0 4.9 61.5	72.0 14.5 66.2	75.3 23.3 71.3
45.8 -35.9 7.1	49.6 -34.2 17.8	53.8 -27.5 24.3	57.8 -21.0 30.7	62.2 -13.9 37.6	67.7 -5.0 46.2	69.9 5.9 50.1	73.0 15.2 55.0	76.5 23.8 60.3
46.7 -31.3 -2.8	51.0 -27.7 3.4	54.9 -25.7 13.3	59.0 -19.0 19.8	63.2 -12.3 26.4	68.5 -3.8 34.7	70.9 6.8 38.7	74.2 15.7 43.9	77.8 24.3 49.2
47.5 -27.6 -10.9	51.8 -23.5 -5.6	56.2 -19.6 0.1	60.2 -17.1 8.9	64.3 -10.5 15.3	69.2 -2.5 23.1	71.9 7.6 27.5	75.4 16.2 32.8	79.1 24.6 38.3
48.2 -24.1 -18.6	52.6 -20.0 -13.3	57.0 -15.9 -8.0	61.3 -11.8 -2.8	65.5 -8.6 4.4	70.0 -1.3 11.6	73.1 8.1 16.4	76.7 16.5 21.9	80.3 25.0 27.3
49.1 -20.0 -27.5	53.4 -16.0 -22.0	57.8 -12.0 -16.5	62.1 -8.0 -11.0	66.5 -4.0 -5.5	70.8 0.0 0.0	74.3 8.7 5.3	77.8 17.3 10.6	81.2 26.0 15.8
49.3 -15.9 -33.8	53.8 -12.0 -28.3	58.2 -8.2 -22.8	62.7 -4.4 -17.2	67.3 -0.7 -11.7	71.5 3.4 -6.2	74.4 9.6 -1.2	77.9 18.3 4.0	81.4 27.0 9.1
50.1 -12.6 -40.0	54.6 -8.9 -34.5	59.2 -5.2 -28.9	63.7 -1.5 -23.4	68.3 2.2 -17.9	72.3 6.8 -12.4	74.7 12.1 -8.2	78.0 19.3 -2.4	81.5 28.0 2.8
51.1 -9.6 -46.2	55.6 -5.9 -40.7	60.2 -2.2 -35.1	64.7 1.5 -29.6	69.2 5.4 -24.1	73.0 10.2 -18.6	75.4 15.4 -14.4	78.0 21.1 -9.9	81.6 28.9 -3.5
48.8 -51.3 26.6	53.0 -44.5 33.3	57.0 -38.0 39.6	61.0 -31.5 46.0	65.3 -24.6 52.7	70.1 -16.9 60.3	75.8 -7.6 69.4	77.8 3.9 72.9	80.6 13.7 77.5
50.3 -44.1 10.9	54.1 -42.8 22.2	58.3 -36.0 28.8	62.3 -29.5 35.1	66.4 -22.9 41.6	71.0 -15.4 48.9	76.6 -6.3 57.8	78.7 4.9 61.5	81.7 14.5 66.2
51.3 -39.2 0.2	55.5 -35.9 7.1	59.4 -34.2 17.8	63.5 -27.5 24.3	67.5 -21.0 30.7	71.9 -13.9 37.6	77.4 -5.0 46.2	79.6 5.9 50.1	82.8 15.2 55.0
52.1 -35.3 -8.3	56.4 -31.3 -2.8	60.7 -27.7 3.4	64.7 -25.7 13.3	68.8 -19.0 19.8	72.9 -12.3 26.4	78.2 -3.8 34.7	80.6 6.8 38.7	83.9 15.7 43.9
52.8 -31.8 -16.1	57.2 -27.6 -10.9	61.6 -23.5 -5.6	65.9 -19.6 0.1	69.9 -17.1 8.9	74.0 -10.5 15.3	79.0 -2.5 23.1	81.7 7.6 27.5	85.2 16.2 32.8
53.6 -28.2 -24.0	57.9 -24.1 -18.6	62.3 -20.0 -13.3	66.7 -15.9 -8.0	71.1 -11.8 -2.8	75.2 -8.6 4.4	79.8 -1.3 11.6	82.9 8.1 16.4	86.5 16.5 21.9
54.4 -24.0 -33.1	58.8 -20.0 -27.5	63.1 -16.0 -22.0	67.5 -12.0 -16.5	71.8 -8.0 -11.0	76.2 -4.0 -5.5	80.5 0.0 0.0	84.0 8.7 5.3	87.5 17.3 10.6
54.7 -19.8 -39.3	59.1 -15.9 -33.8	63.5 -12.0 -28.3	68.0 -8.2 -22.8	72.5 -4.4 -17.2	77.0 -0.7 -11.7	81.3 3.4 -6.2	84.1 9.6 -1.2	87.6 18.3 4.0
55.4 -16.4 -45.5	59.9 -12.6 -40.0	64.4 -8.9 -34.5	68.9 -5.2 -28.9	73.5 -1.5 -23.4	78.0 2.2 -17.9	82.0 6.8 -12.4	84.4 12.1 -8.2	87.8 19.3 -2.4
53.2 -59.9 31.1	57.4 -53.0 37.8	61.5 -46.5 44.2	65.5 -40.0 50.5	69.6 -33.4 57.0	74.0 -26.2 63.9	79.0 -18.2 71.7	84.8 -8.8 80.9	86.6 2.8 84.3
54.7 -52.5 14.8	58.5 -51.3 26.6	62.7 -44.5 33.3	66.7 -38.0 39.6	70.8 -31.5 46.0	75.0 -24.6 52.7	79.8 -16.9 60.3	85.6 -7.6 69.4	87.5 3.9 72.9
55.8 -47.2 3.4	60.0 -44.1 10.9	63.8 -42.8 22.2	68.0 -36.0 28.8	72.0 -29.5 35.1	76.1 -22.9 41.6	80.7 -15.4 48.9	86.4 -6.3 57.8	88.4 4.9 61.5
56.7 -43.1 -5.7	61.0 -39.2 0.2	65.2 -35.9 7.1	69.1 -34.2 17.8	73.2 -27.5 24.3	77.3 -21.0 30.7	81.6 -13.9 37.6	87.1 -5.0 46.2	89.3 5.9 50.1
57.4 -39.4 -13.7	61.8 -35.3 -8.3	66.2 -31.3 -2.8	70.4 -27.7 3.4	74.4 -25.7 13.3	78.5 -19.0 19.8	82.7 -12.3 26.4	87.9 -3.8 34.7	90.3 6.8 38.7
58.2 -35.9 -21.4	62.5 -31.8 -16.1	66.9 -27.6 -10.9	71.3 -23.5 -5.6	75.6 -19.6 0.1	79.7 -17.1 8.9	83.8 -10.5 15.3	88.7 -2.5 23.1	91.4 7.6 27.5
58.9 -32.2 -29.4	63.3 -28.2 -24.0	67.7 -24.1 -18.6	72.0 -20.0 -13.3	76.4 -15.9 -8.0	80.8 -11.8 -2.8	85.0 -8.6 4.4	89.5 -1.3 11.6	92.6 8.1 16.4
59.8 -28.0 -38.6	64.2 -24.0 -33.1	68.5 -20.0 -27.5	72.9 -16.0 -22.0	77.2 -12.0 -16.5	81.6 -8.0 -11.0	85.9 -4.0 -5.5	90.3 0.0 0.0	93.7 8.7 5.3
60.0 -23.7 -44.9	64.4 -19.8 -39.3	68.8 -15.9 -33.8	73.2 -12.0 -28.3	77.7 -8.2 -22.8	82.2 -4.4 -17.2	86.7 -0.7 -11.7	91.0 3.4 -6.2	93.9 9.6 -1.2
57.6 -68.5 35.5	61.9 -61.6 42.2	66.0 -55.0 48.7	69.9 -48.5 55.0	74.0 -42.0 61.3	78.2 -35.2 68.0	82.8 -27.8 75.2	87.8 -19.6 83.2	93.7 -10.1 92.5
59.2 -60.8 18.9	62.9 -59.9 31.1	67.2 -53.0 37.8	71.2 -46.5 44.2	75.2 -40.0 50.5	79.3 -33.4 57.0	83.7 -26.2 63.9	88.7 -18.2 71.7	94.5 -8.8 80.9
60.3 -55.3 6.9	64.5 -52.5 14.8	68.2 -51.3 26.6	72.4 -44.5 33.3	76.5 -38.0 39.6	80.5 -31.5 46.0	84.8 -24.6 52.7	89.6 -16.9 60.3	95.3 -7.6 69.4
61.3 -50.9 -2.8	65.5 -47.2 3.4	69.7 -44.1 10.9	73.5 -42.8 22.2	77.7 -36.0 28.8	81.7 -29.5 35.1	85.8 -22.9 41.6	90.4 -15.4 48.9	96.1 -6.3 57.8
62.1 -47.1 -11.1	66.4 -43.1 -5.7	70.7 -39.2 0.2	75.0 -35.9 7.1	78.8 -34.2 17.8	83.0 -27.5 24.3	87.0 -21.0 30.7	91.4 -13.9 37.6	96.9 -5.0 46.2
62.8 -43.5 -18.9	67.2 -39.4 -13.7	71.5 -35.3 -8.3	75.9 -31.3 -2.8	80.2 -27.7 3.4	84.1 -25.7 13.3	88.2 -19.0 19.8	92.4 -12.3 26.4	97.6 -3.8 34.7
63.5 -40.0 -26.6	67.9 -35.9 -21.4	72.3 -31.8 -16.1	76.7 -27.6 -10.9	81.0 -23.5 -5.6	85.4 -19.6 0.1	89.4 -17.1 8.9	93.5 -10.5 15.3	98.4 -2.5 23.1
64.3 -36.3 -34.8	68.7 -32.2 -29.4	73.0 -28.2 -24.0	77.4 -24.1 -18.6	81.8 -20.0 -13.3	86.1 -15.9 -8.0	90.5 -11.8 -2.8	94.7 -8.6 4.4	99.2 -1.3 11.6
65.2 -32.0 -44.1	69.5 -28.0 -38.6	73.9 -24.0 -33.1	78.2 -20.0 -27.5	82.6 -16.0 -22.0	86.9 -12.0 -16.5	91.3 -8.0 -11.0	95.6 -4.0 -5.5	100.0 0.0 0.0
%XYZa,ICC	O:33.6 18.4 5.0	Y:75.4 84.6 12.3	L:11.7 25.6 10.4	C:24.4 34.3 84.9	V:7.7 5.4 26.9	M:37.3 19.3 26.6	N:3.4 3.6 3.9	W:95.1 100.0 108.9

%LAB*a,ICC O:49.9 69.4 42.2 Y:93.7 -10.1 92.5 L:57.6 -68.5 35.5 C:65.2 -32.0 -44.1 V:28.0 27.2 -49.7 M:51.0 77.1 -9.5 N:22.2 0.0 0.0 W:100.0 0.0 0.0

100.0	0.0	0.0	100.0	0.0	0.0	100.0	0.0	0.0	22.2	0.0	0.0	22.2	0.0	0.0	22.2	0.0	0.0						
95.6	-4.0	-5.5	91.0	3.4	-6.2	93.9	9.6	-1.2	31.9	0.0	0.0	27.4	0.0	0.0	100.0	0.0	0.0						
91.3	-8.0	-11.0	82.0	6.8	-12.4	87.8	19.3	-2.4	41.6	0.0	0.0	32.6	0.0	0.0	49.9	69.4	42.2						
86.9	-12.0	-16.5	73.0	10.2	-18.6	81.6	28.9	-3.5	51.4	0.0	0.0	37.7	0.0	0.0	65.2	-32.0	-44.1						
82.6	-16.0	-22.0	64.0	13.6	-24.8	75.5	38.5	-4.7	61.1	0.0	0.0	42.9	0.0	0.0	93.7	-10.1	92.5						
78.2	-20.0	-27.5	55.0	17.0	-31.0	69.4	48.2	-5.9	70.8	0.0	0.0	48.1	0.0	0.0	28.0	27.2	-49.7						
73.9	-24.0	-33.1	46.0	20.4	-37.2	63.3	57.8	-7.1	80.5	0.0	0.0	53.3	0.0	0.0	57.6	-68.5	35.5						
69.5	-28.0	-38.6	37.0	23.8	-43.5	57.1	67.5	-8.3	90.3	0.0	0.0	58.5	0.0	0.0	51.0	77.1	-9.5						
65.2	-32.0	-44.1	28.0	27.2	-49.7	51.0	77.1	-9.5	100.0	0.0	0.0	63.7	0.0	0.0									
93.7	8.7	5.3	99.2	-1.3	11.6	94.7	-8.6	4.4	22.2	0.0	0.0	68.9	0.0	0.0									
90.3	0.0	0.0	90.3	0.0	0.0	90.3	0.0	0.0	31.9	0.0	0.0	74.1	0.0	0.0									
85.9	-4.0	-5.5	81.3	3.4	-6.2	84.1	9.6	-1.2	41.6	0.0	0.0	79.2	0.0	0.0									
81.6	-8.0	-11.0	72.3	6.8	-12.4	78.0	19.3	-2.4	51.4	0.0	0.0	84.4	0.0	0.0									
77.2	-12.0	-16.5	63.3	10.2	-18.6	71.9	28.9	-3.5	61.1	0.0	0.0	89.6	0.0	0.0									
72.9	-16.0	-22.0	54.3	13.6	-24.8	65.8	38.5	-4.7	70.8	0.0	0.0	94.8	0.0	0.0									
68.5	-20.0	-27.5	45.2	17.0	-31.0	59.7	48.2	-5.9	80.5	0.0	0.0	100.0	0.0	0.0									
64.2	-24.0	-33.1	36.2	20.4	-37.2	53.5	57.8	-7.1	90.3	0.0	0.0	22.2	0.0	0.0									
59.8	-28.0	-38.6	27.2	23.8	-43.5	47.4	67.5	-8.3	100.0	0.0	0.0	27.4	0.0	0.0									
87.5	17.3	10.6	98.4	-2.5	23.1	89.4	-17.1	8.9	22.2	0.0	0.0	32.6	0.0	0.0									
84.0	8.7	5.3	89.5	-1.3	11.6	85.0	-8.6	4.4	31.9	0.0	0.0	37.7	0.0	0.0									
80.5	0.0	0.0	80.5	0.0	0.0	80.5	0.0	0.0	41.6	0.0	0.0	42.9	0.0	0.0									
76.2	-4.0	-5.5	71.5	3.4	-6.2	74.4	9.6	-1.2	51.4	0.0	0.0	48.1	0.0	0.0									
71.8	-8.0	-11.0	62.5	6.8	-12.4	68.3	19.3	-2.4	61.1	0.0	0.0	53.3	0.0	0.0									
67.5	-12.0	-16.5	53.5	10.2	-18.6	62.2	28.9	-3.5	70.8	0.0	0.0	58.5	0.0	0.0									
63.1	-16.0	-22.0	44.5	13.6	-24.8	56.1	38.5	-4.7	80.5	0.0	0.0	63.7	0.0	0.0									
58.8	-20.0	-27.5	35.5	17.0	-31.0	49.9	48.2	-5.9	90.3	0.0	0.0	68.9	0.0	0.0									
54.4	-24.0	-33.1	26.5	20.4	-37.2	43.8	57.8	-7.1	100.0	0.0	0.0	74.1	0.0	0.0									
81.2	26.0	15.8	97.6	-3.8	34.7	84.1	-25.7	13.3	22.2	0.0	0.0	79.2	0.0	0.0									
77.8	17.3	10.6	88.7	-2.5	23.1	79.7	-17.1	8.9	31.9	0.0	0.0	84.4	0.0	0.0									
74.3	8.7	5.3	79.8	-1.3	11.6	75.2	-8.6	4.4	41.6	0.0	0.0	89.6	0.0	0.0									
70.8	0.0	0.0	70.8	0.0	0.0	70.8	0.0	0.0	51.4	0.0	0.0	94.8	0.0	0.0									
66.5	-4.0	-5.5	61.8	3.4	-6.2	64.7	9.6	-1.2	61.1	0.0	0.0	100.0	0.0	0.0									
62.1	-8.0	-11.0	52.8	6.8	-12.4	58.6	19.3	-2.4	70.8	0.0	0.0	22.2	0.0	0.0									
57.8	-12.0	-16.5	43.8	10.2	-18.6	52.4	28.9	-3.5	80.5	0.0	0.0	27.4	0.0	0.0									
53.4	-16.0	-22.0	34.8	13.6	-24.8	46.3	38.5	-4.7	90.3	0.0	0.0	32.6	0.0	0.0									
49.1	-20.0	-27.5	25.8	17.0	-31.0	40.2	48.2	-5.9	100.0	0.0	0.0	37.7	0.0	0.0									
75.0	34.7	21.1	96.9	-5.0	46.2	78.8	-34.2	17.8				42.9	0.0	0.0									
71.5	26.0	15.8	87.9	-3.8	34.7	74.4	-25.7	13.3				48.1	0.0	0.0									
68.0	17.3	10.6	79.0	-2.5	23.1	69.9	-17.1	8.9				53.3	0.0	0.0									
64.6	8.7	5.3	70.0	-1.3	11.6	65.5	-8.6	4.4				58.5	0.0	0.0									
61.1	0.0	0.0	61.1	0.0	0.0	61.1	0.0	0.0				63.7	0.0	0.0									
56.7	-4.0	-5.5	52.1	3.4	-6.2	55.0	9.6	-1.2				68.9	0.0	0.0									
52.4	-8.0	-11.0	43.1	6.8	-12.4	48.8	19.3	-2.4				74.1	0.0	0.0									
48.0	-12.0	-16.5	34.1	10.2	-18.6	42.7	28.9	-3.5				79.2	0.0	0.0									
43.7	-16.0	-22.0	25.1	13.6	-24.8	36.6	38.5	-4.7				84.4	0.0	0.0									
68.7	43.4	26.4	96.1	-6.3	57.8	73.5	-42.8	22.2				89.6	0.0	0.0									
65.2	34.7	21.1	87.1	-5.0	46.2	69.1	-34.2	17.8				94.8	0.0	0.0									
61.8	26.0	15.8	78.2	-3.8	34.7	64.7	-25.7	13.3				100.0	0.0	0.0									
58.3	17.3	10.6	69.2	-2.5	23.1	60.2	-17.1	8.9				22.2	0.0	0.0									
54.8	8.7	5.3	60.3	-1.3	11.6	55.8	-8.6	4.4				27.4	0.0	0.0									
51.4	0.0	0.0	51.4	0.0	0.0	51.4	0.0	0.0				32.6	0.0	0.0									
47.0	-4.0	-5.5	42.4	3.4	-6.2	45.2	9.6	-1.2				37.7	0.0	0.0									
42.7	-8.0	-11.0	33.3	6.8	-12.4	39.1	19.3	-2.4				42.9	0.0	0.0									
38.3	-12.0	-16.5	24.3	10.2	-18.6	33.0	28.9	-3.5				48.1	0.0	0.0									
62.5	52.0	31.7	95.3	-7.6	69.4	68.2	-51.3	26.6				53.3	0.0	0.0									
59.0	43.4	26.4	86.4	-6.3	57.8	63.8	-42.8	22.2				58.5	0.0	0.0									
55.5	34.7	21.1	77.4	-5.0	46.2	59.4	-34.2	17.8				63.7	0.0	0.0									
52.0	26.0	15.8	68.5	-3.8	34.7	54.9	-25.7	13.3				68.9	0.0	0.0									
48.6	17.3	10.6	59.5	-2.5	23.1	50.5	-17.1	8.9				74.1	0.0	0.0									
45.1	8.7	5.3	50.6	-1.3	11.6	46.1	-8.6	4.4				79.2	0.0	0.0									
41.6	0.0	0.0	41.6	0.0	0.0	41.6	0.0	0.0				84.4	0.0	0.0									
37.3	-4.0	-5.5	32.6	3.4	-6.2	35.5	9.6	-1.2				89.6	0.0	0.0									
32.9	-8.0	-11.0	23.6	6.8	-12.4	29.4	19.3	-2.4				94.8	0.0	0.0									
56.2	60.7	37.0	94.5	-8.8	80.9	62.9	-59.9	31.1				100.0	0.0	0.0									
52.7	52.0	31.7	85.6	-7.6	69.4	58.5	-51.3	26.6															
49.3	43.4	26.4	76.6	-6.3	57.8	54.1	-42.8	22.2															
45.8	34.7	21.1	67.7	-5.0	46.2	49.6	-34.2	17.8															
42.3	26.0	15.8	58.7	-3.8	34.7	45.2	-25.7	13.3															
38.8	17.3	10.6	49.8	-2.5	23.1	40.8	-17.1	8.9															
35.4	8.7	5.3	40.8	-1.3	11.6	36.3	-8.6	4.4															
31.9	0.0	0.0	31.9	0.0	0.0	31.9	0.0	0.0															
27.5	-4.0	-5.5	22.9	3.4	-6.2	25.8	9.6	-1.2															
49.9	69.4	42.2	93.7	-10.1	92.5	57.6	-68.5	35.5															
46.5	60.7	37.0	84.8	-8.8	80.9	53.2	-59.9	31.1															
43.0	52.0	31.7	75.8	-7.6	69.4	48.8	-51.3	26.6															
39.5	43.4	26.4	66.9	-6.3	57.8	44.3	-42.8	22.2															
36.1	34.7	21.1	58.0	-5.0	46.2	39.9	-34.2	17.8															
32.6	26.0	15.8	49.0	-3.8	34.7	35.5	-25.7	13.3															
29.1	17.3	10.6	40.1	-2.5	23.1	31.0	-17.1	8.9															
25.6	8.7	5.3	31.1	-1.3	11.6	26.6	-8.6	4.4															
22.2	0.0	0.0	22.2	0.0	0.0	22.2	0.0	0.0															

%XYZa,ICC O:33.6 18.4 5.0 Y:75.4 84.6 12.3 L:11.7 25.6 10.4 C:24.4 34.3 84.9 V:7.7 5.4 26.9 M:37.3 19.3 26.6 N:3.4 3.6 3.9 W:95.1 100.0 108.9

%LAB*a_8bit,CIE			O:120	297	231	Y:226	103	353	L:138	−38	214	C:157	50	21	V:66	194	7	M:122	316	105	N:52	128	128	W:241	128	128
52	128	128	60	149	141	69	170	154	77	191	167	86	212	179	94	233	192	103	255	205	111	276	218	120	297	231
54	136	113	61	151	125	69	173	138	78	194	150	86	215	163	95	236	175	103	257	188	111	278	201	120	299	214
56	145	98	61	157	108	70	175	122	78	196	135	86	217	147	95	238	160	103	259	172	112	281	185	120	302	197
57	153	83	63	165	93	70	179	104	78	198	119	87	219	132	95	241	144	104	262	157	112	283	169	121	304	182
59	161	68	65	174	78	71	187	88	78	202	100	87	222	117	96	243	129	104	264	142	112	285	154	121	306	166
61	169	53	67	182	63	73	195	73	79	208	84	86	224	97	96	245	114	104	266	127	113	287	139	121	309	151
63	178	37	68	190	48	74	203	58	80	216	68	87	230	80	95	247	94	105	269	111	113	290	124	122	311	136
64	186	22	70	199	33	76	211	43	82	224	53	88	238	64	95	253	76	103	270	90	113	292	108	122	313	121
66	194	7	72	207	17	78	219	28	84	232	38	90	245	48	96	260	60	104	275	73	112	294	87	122	316	105
63	107	139	74	125	156	81	148	168	90	168	181	99	189	194	108	209	207	116	230	220	125	251	233	133	272	246
65	118	115	76	128	128	84	149	141	93	170	154	101	191	167	109	212	179	118	233	192	126	255	205	135	276	218
67	126	100	77	136	113	84	151	125	93	173	138	101	194	150	110	215	163	118	236	175	127	257	188	135	278	201
69	133	85	79	145	98	85	157	108	93	175	122	102	196	135	110	217	147	119	238	160	127	259	172	135	281	185
72	141	70	81	153	83	87	165	93	93	179	104	102	198	119	110	219	132	119	241	144	127	262	157	136	283	169
74	149	54	83	161	68	89	174	78	95	187	88	102	202	100	111	222	117	119	243	129	128	264	142	136	285	154
76	157	39	85	169	53	90	182	63	96	195	73	103	208	84	110	224	97	120	245	114	128	266	127	136	287	139
78	165	24	86	178	37	92	190	48	98	203	58	104	216	68	111	230	80	119	247	94	128	269	111	137	290	124
80	173	9	88	186	22	94	199	33	100	211	43	106	224	53	112	238	64	119	253	76	127	270	90	137	292	108
74	86	150	84	102	165	96	122	184	102	146	195	111	167	208	119	188	221	128	208	234	137	229	248	146	249	261
76	99	121	86	107	139	97	125	156	105	148	168	114	168	181	123	189	194	131	209	207	140	230	220	148	251	233
78	109	101	89	118	115	99	128	128	108	149	141	116	170	154	125	191	167	133	212	179	142	233	192	150	255	205
80	117	86	91	126	100	101	136	113	108	151	125	117	173	138	125	194	150	133	215	163	142	236	175	150	257	188
82	124	71	93	133	85	103	145	98	109	157	108	117	175	122	125	196	135	134	217	147	142	238	160	151	259	172
85	132	56	95	141	70	105	153	83	110	165	93	117	179	104	126	198	119	134	219	132	143	241	144	151	262	157
87	139	41	97	149	54	106	161	68	112	174	78	118	187	88	125	202	100	134	222	117	143	243	129	151	264	142
89	146	26	99	157	39	108	169	53	114	182	63	120	195	73	126	208	84	134	224	97	143	245	114	152	266	127
91	154	11	101	165	24	110	178	37	116	190	48	122	203	58	128	216	68	134	230	80	142	247	94	152	269	111
84	66	160	94	82	176	104	98	192	117	119	212	123	145	222	131	166	235	140	187	248	149	207	261	158	228	274
87	80	128	97	86	150	107	102	165	119	122	184	126	146	195	134	167	208	143	188	221	152	208	234	161	229	248
89	89	108	100	99	121	110	107	139	121	125	156	129	148	168	137	168	181	146	189	194	155	209	207	163	230	220
91	99	88	102	109	101	112	118	115	123	128	128	131	149	141	140	170	154	148	191	167	157	212	179	165	233	192
92	108	73	103	117	86	114	126	100	125	136	113	132	151	125	140	173	138	149	194	150	157	215	163	166	236	175
95	115	58	106	124	71	117	133	85	127	145	98	132	157	108	141	175	122	149	196	135	157	217	147	166	238	160
97	123	43	108	132	56	119	141	70	128	153	83	134	165	93	141	179	104	149	198	119	158	219	132	166	241	144
100	130	28	111	139	41	121	149	54	130	161	68	136	174	78	142	187	88	149	202	100	158	222	117	167	243	129
102	137	13	113	146	26	123	157	39	132	169	53	138	182	63	144	195	73	150	208	84	157	224	97	167	245	114
95	45	171	105	61	187	115	77	203	126	94	219	139	116	240	144	142	250	152	165	262	161	186	275	169	207	288
98	61	136	108	66	160	118	82	176	128	98	192	141	119	212	147	145	222	155	166	235	164	187	248	172	207	261
101	71	114	111	80	128	121	86	150	131	102	165	143	122	184	149	146	195	158	167	208	167	188	221	176	208	234
102	79	96	113	89	108	124	99	121	134	107	139	145	125	156	152	148	168	161	168	181	170	189	194	179	209	207
104	89	74	115	99	88	126	109	101	136	118	115	147	128	128	155	149	141	164	170	154	172	191	167	180	212	179
105	99	59	116	108	73	127	117	86	138	126	100	148	136	113	155	151	125	164	173	138	172	194	150	181	215	163
107	106	44	118	115	58	129	124	71	140	133	85	150	145	98	156	157	108	164	175	122	173	196	135	181	217	147
110	114	29	121	123	43	132	132	56	143	141	70	152	153	83	158	165	93	164	179	104	173	198	119	181	219	132
112	121	14	123	130	28	134	139	41	145	149	54	154	161	68	160	174	78	166	187	88	172	202	100	182	222	117
106	24	182	116	40	198	126	56	213	136	72	229	147	91	247	161	113	269	166	140	277	173	163	289	181	185	302
109	41	145	119	45	171	129	61	187	139	77	203	149	94	219	163	116	240	168	142	250	176	165	262	184	186	275
112	52	121	122	61	136	132	66	160	142	82	176	152	98	192	165	119	212	170	145	222	179	166	235	187	187	248
114	61	102	124	71	114	135	80	128	145	86	150	155	102	165	167	122	184	173	146	195	182	167	208	190	188	221
115	69	83	126	79	96	137	89	108	147	99	121	157	107	139	168	125	156	176	148	168	185	168	181	194	189	194
117	79	61	128	89	74	139	99	88	149	109	101	160	118	115	170	128	128	179	149	141	187	170	154	196	191	167
118	89	46	129	99	59	140	108	73	151	117	86	162	126	100	172	136	113	179	151	125	188	173	138	196	194	150
120	97	31	131	106	44	142	115	58	153	124	71	164	133	85	174	145	98	180	157	108	188	175	122	196	196	135
122	105	16	133	114	29	145	123	43	156	132	56	166	141	70	176	153	83	181	165	93	188	179	104	197	198	119
117	3	193	127	20	209	137	36	224	147	51	240	157	68	256	169	87	275	183	110	297	187	137	305	194	161	316
120	21	154	130	24	182	140	40	198	150	56	213	160	72	229	171	91	247	184	113	269	189	140	277	197	163	289
123	33	128	133	41	145	142	45	171	153	61	187	162	77	203	173	94	219	186	116	240	192	142	250	199	165	262
125	42	108	135	52	121	146	61	136	155	66	160	165	82	176	175	98	192	188	119	212	194	145	222	202	166	235
127	51	89	137	61	102	148	71	114	158	80	128	168	86	150	178	102	165	190	122	184	197	146	195	205	167	208
128	60	70	139	69	83	150	79	96	160	89	108	171	99	121	181	107	139	192	125	156	200	148	168	208	168	181
130	70	48	141	79	61	152	89	74	162	99	88	173	109	101	183	118	115	194	128	128	202	149	141	211	170	154
131	80	32	142	89	46	153	99	59	163	108	73	174	117	86	185	126	100	196	136	113	203	151	125	211	173	138
133	88	17	144	97	31	155	106	44	166	115	58	177	124	71	188	133	85	198	145	98	203	157	108	212	175	122
127	−18	204	138	−1	220	148	15	235	157	31	251	167	47	267	178	64	283	190	84	302	204	107	325	209	135	333
131	0	164	140	3	193	151	20	209	160	36	224	170	51	240	181	68	256	192	87	275	206	110	297	211	137	305
134	13	136	144	21	154	153	24	182	163	40	198	173	56	213	183	72	229	194	91	247	208	113	269	213	140	277
136	23	114	146	33	128	157	41	145	166	45	171	176	61	187	186	77	203	197	94	219	210	116	240	215	142	250
138	32	95	148	42	108	159	52	121	169	61	136	179	66	160	189	82	176	199	98	192	212	119	212	218	145	222
140	41	76	150	51	89	161	61	102	172	71	114	182	80	128	192	86	150	202	102	165	214	122	184	220	146	195
141	50	57	152	60	70	163	69	83	173	79	96	184	89	108	195	99	121	205	107	139	216	125	156	223	148	168
144	60	34	154	70	48	165	79	61	175	89	74	186	99	88	196	109	101	207	118	115	218	128	128	226	149	141
144	70	19	155	80	32	165	89	46	176	99	59	187	108	73	198	117	86	209	126	100	219	136	113	226	151	125
138	−38	214	149	−22	231	159	−6	246	168	10	262	178	26	277	188	42	293	199	60	311	212	80	330	226	103	353
142	−20	174	151	−18	204	161	−1	220	171	15	235	181	31	251	191	47	267	202	64	283	214	84	302	228	107	325
145	−7	145	155	0	164	164	3	193	174	20	209	184	36	224	194	51	240	204	68	256	216	87	275	230	110	297
147	4	121	158	13	136	168	21	154	177	24	182	187	40	198	197	56	213	207	72	229	218	91	247	232	113	269
149	13	101	160	23	114	170	33	128	180	41	145	190	45	171	200	61	187	210	77	203	220	94	219	234	116	240
151	22	82	161	32	95	172	42	108	183	52	121	193	61	136	203	66	160	213	82	176	223	98	192	236	119	212
153	31	63	163	41	76	174	51	89	185	61	102	195	71	114	206	80	128	216	86	150	226	102	165	238	122	184
155	40	43	165	50	57	176	60	70	186	69	83	197	79	96	208	89	108	218	99	121	228	107	139	239	125	156
157	50	21	167	60	34	178	70	48	188	79	61	199	89	74	210	99	88	220	109	101	231	118	115	241	128	128
%XYZa_8bit,CIE			O:74	41	11	Y:167	187	27	L:26	57	23	C:54	76	188	V:17	12	59	M:82	43	59	N:7	8	9	W:210	221	241

%LAB*a_8bit,CIE			O:120	297	231	Y:226	103	353	L:138	−38	214	C:157	50	21	V:66	194	7	M:122	316	105	N:52	128	128	W:241	128	128
241	128	128	241	128	128	241	128	128	52	128	128	52	128	128	52	128	128									
231	118	115	219	136	113	226	151	125	76	128	128	65	128	128	241	128	128									
220	109	101	198	145	98	212	175	122	99	128	128	77	128	128	120	297	231									
210	99	88	176	153	83	197	198	119	123	128	128	90	128	128	157	50	21									
199	89	74	154	161	68	182	222	117	147	128	128	103	128	128	226	103	353									
188	79	61	132	169	53	167	245	114	170	128	128	115	128	128	66	194	7									
178	70	48	110	178	37	152	269	111	194	128	128	128	128	128	138	−38	214									
167	60	34	88	186	22	137	292	108	218	128	128	140	128	128	122	316	105									
157	50	21	66	194	7	122	316	105	241	128	128	153	128	128												
226	149	141	239	125	156	228	107	139	52	128	128	166	128	128												
218	128	128	218	128	128	218	128	128	76	128	128	178	128	128												
207	118	115	196	136	113	203	151	125	99	128	128	191	128	128												
196	109	101	174	145	98	188	175	122	123	128	128	203	128	128												
186	99	88	152	153	83	173	198	119	147	128	128	216	128	128												
175	89	74	130	161	68	158	222	117	170	128	128	229	128	128												
165	79	61	108	169	53	143	245	114	194	128	128	241	128	128												
154	70	48	86	178	37	128	269	111	218	128	128	52	128	128												
144	60	34	64	186	22	113	292	108	241	128	128	65	128	128												
211	170	154	238	122	184	216	86	150	52	128	128	77	128	128												
202	149	141	216	125	156	205	107	139	76	128	128	90	128	128												
194	128	128	194	128	128	194	128	128	99	128	128	103	128	128												
183	118	115	172	136	113	179	151	125	123	128	128	115	128	128												
173	109	101	150	145	98	164	175	122	147	128	128	128	128	128												
162	99	88	128	153	83	149	198	119	170	128	128	140	128	128												
152	89	74	106	161	68	134	222	117	194	128	128	153	128	128												
141	79	61	85	169	53	120	245	114	218	128	128	166	128	128												
130	70	48	63	178	37	105	269	111	241	128	128	178	128	128												
196	191	167	236	119	212	203	66	160	52	128	128	191	128	128												
187	170	154	214	122	184	192	86	150	76	128	128	203	128	128												
179	149	141	192	125	156	181	107	139	99	128	128	216	128	128												
170	128	128	170	128	128	170	128	128	123	128	128	229	128	128												
160	118	115	148	136	113	155	151	125	147	128	128	241	128	128												
149	109	101	127	145	98	141	175	122	170	128	128	52	128	128												
139	99	88	105	153	83	126	198	119	194	128	128	65	128	128												
128	89	74	83	161	68	111	222	117	218	128	128	77	128	128												
117	79	61	61	169	53	96	245	114	241	128	128	90	128	128												
180	212	179	234	116	240	190	45	171				103	128	128												
172	191	167	212	119	212	179	66	160				115	128	128												
164	170	154	190	122	184	168	86	150				128	128	128												
155	149	141	168	125	156	157	107	139				140	128	128												
147	128	128	147	128	128	147	128	128				153	128	128												
136	118	115	125	136	113	132	151	125				166	128	128												
126	109	101	103	145	98	117	175	122				178	128	128												
115	99	88	81	153	83	102	198	119				191	128	128												
104	89	74	59	161	68	87	222	117				203	128	128												
165	233	192	232	113	269	177	24	182				216	128	128												
157	212	179	210	116	240	166	45	171				229	128	128												
148	191	167	188	119	212	155	66	160				241	128	128												
140	170	154	167	122	184	145	86	150				52	128	128												
131	149	141	145	125	156	134	107	139				65	128	128												
123	128	128	123	128	128	123	128	128				77	128	128												
112	118	115	101	136	113	108	151	125				90	128	128												
102	109	101	79	145	98	93	175	122				103	128	128												
91	99	88	57	153	83	78	198	119				115	128	128												
150	255	205	230	110	297	164	3	193				128	128	128												
142	233	192	208	113	269	153	24	182				140	128	128												
133	212	179	186	116	240	142	45	171				153	128	128												
125	191	167	165	119	212	132	66	160				166	128	128												
116	170	154	143	122	184	121	86	150				178	128	128												
108	149	141	121	125	156	110	107	139				191	128	128												
99	128	128	99	128	128	99	128	128				203	128	128												
89	118	115	77	136	113	84	151	125				216	128	128												
78	109	101	56	145	98	70	175	122				229	128	128												
135	276	218	228	107	325	151	−18	204				241	128	128												
126	255	205	206	110	297	140	3	193																		
118	233	192	184	113	269	130	24	182																		
109	212	179	163	116	240	119	45	171																		
101	191	167	141	119	212	108	66	160																		
93	170	154	119	122	184	97	86	150																		
84	149	141	97	125	156	86	107	139																		
76	128	128	76	128	128	76	128	128																		
65	118	115	54	136	113	61	151	125																		
120	297	231	226	103	353	138	−38	214																		
111	276	218	204	107	325	127	−18	204																		
103	255	205	183	110	297	117	3	193																		
94	233	192	161	113	269	106	24	182																		
86	212	179	139	116	240	95	45	171																		
77	191	167	117	119	212	84	66	160																		
69	170	154	96	122	184	74	86	150																		
60	149	141	74	125	156	63	107	139																		
52	128	128	52	128	128	52	128	128																		
%XYZa_8bit,CIE			O:74	41	11	Y:167	187	27	L:26	57	23	C:54	76	188	V:17	12	59	M:82	43	59	N:7	8	9	W:210	221	241

%LAB*a_8bit,ICC			O:127	305	236	Y:239	102	364	L:147	−47	219	C:166	46	16	V:71	197	1	M:130	325	104	N:57	128	128	W:255	128	128
57	128	128	65	150	141	74	172	155	83	194	168	92	216	182	101	239	195	110	261	209	118	283	222	127	305	236
58	137	112	66	153	125	75	175	138	83	197	151	92	219	164	101	241	178	110	263	191	119	286	204	128	308	218
60	145	96	66	159	107	75	177	122	84	199	135	93	221	148	102	244	161	110	266	174	119	288	187	128	310	201
62	154	81	68	167	91	75	182	103	84	202	119	93	224	132	102	246	145	111	268	158	120	290	171	128	313	184
64	163	65	70	176	75	76	190	86	84	205	99	93	226	116	102	248	129	111	271	142	120	293	155	129	315	168
66	171	49	72	185	60	78	198	70	85	212	82	92	229	95	103	251	113	111	273	126	120	295	140	129	317	153
68	180	33	74	193	44	80	206	54	86	220	65	93	235	78	101	253	92	112	275	110	121	298	124	129	320	137
69	189	17	76	202	28	82	215	38	88	229	49	95	243	61	102	259	74	110	277	89	121	300	107	130	322	121
71	197	1	77	211	12	84	224	23	90	237	33	96	251	45	103	266	57	111	283	70	119	302	85	130	325	104
68	106	139	79	125	157	87	149	170	96	170	184	106	192	198	115	213	211	124	235	225	133	257	239	142	279	252
70	118	114	81	128	128	90	150	141	99	172	155	108	194	168	117	216	182	126	239	195	134	261	209	143	283	222
72	126	98	83	137	112	91	153	125	99	175	138	108	197	151	117	219	164	126	241	178	135	263	191	144	286	204
75	134	82	85	145	96	91	159	107	100	177	122	109	199	135	117	221	148	126	244	161	135	266	174	144	288	187
77	142	67	87	154	81	93	167	91	100	182	103	109	202	119	118	224	132	127	246	145	136	268	158	144	290	171
79	150	51	89	163	65	95	176	75	101	190	86	108	205	99	118	226	116	127	248	129	136	271	142	145	293	155
81	158	35	91	171	49	97	185	60	103	198	70	109	212	82	117	229	95	127	251	113	136	273	126	145	295	140
83	166	19	92	180	33	99	193	44	105	206	54	111	220	65	118	235	78	126	253	92	137	275	110	145	298	124
85	175	3	94	189	17	100	202	28	106	215	38	113	229	49	119	243	61	127	259	74	135	277	89	146	300	107
79	84	151	90	101	167	102	122	187	109	147	198	118	169	212	127	191	226	136	212	239	146	234	253	155	255	267
82	98	121	93	106	139	104	125	157	112	149	170	121	170	184	130	192	198	140	213	211	149	235	225	158	257	239
84	108	100	95	118	114	106	128	128	115	150	141	124	172	155	133	194	168	142	216	182	150	239	195	159	261	209
86	117	84	97	126	98	108	137	112	115	153	125	124	175	138	133	197	151	142	219	164	151	241	178	160	263	191
88	124	68	100	134	82	110	145	96	116	159	107	125	177	122	133	199	135	142	221	148	151	244	161	160	266	174
91	132	53	102	142	67	112	154	81	118	167	91	124	182	103	134	202	119	143	224	132	151	246	145	160	268	158
93	139	37	104	150	51	114	163	65	120	176	75	126	190	86	133	205	99	143	226	116	152	248	129	161	271	142
95	147	21	106	158	35	115	171	49	121	185	60	128	198	70	134	212	82	142	229	95	152	251	113	161	273	126
98	155	5	108	166	19	117	180	33	123	193	44	129	206	54	136	220	65	143	235	78	151	253	92	161	275	110
90	63	162	101	80	179	112	97	195	125	118	216	131	145	227	140	168	240	149	190	254	158	211	267	167	233	281
94	78	128	104	84	151	114	101	167	127	122	187	134	147	198	143	169	212	152	191	226	161	212	239	170	234	253
96	87	107	107	98	121	117	106	139	129	125	157	137	149	170	146	170	184	155	192	198	164	213	211	173	235	225
98	97	86	109	108	100	120	118	114	131	128	128	140	150	141	149	172	155	158	194	168	166	216	182	175	239	195
99	107	70	110	117	84	122	126	98	133	137	112	140	153	125	149	175	138	158	197	151	167	219	164	176	241	178
101	115	54	113	124	68	124	134	82	135	145	96	141	159	107	149	177	122	158	199	135	167	221	148	176	244	161
104	122	38	115	132	53	127	142	67	136	154	81	143	167	91	149	182	103	159	202	119	167	224	132	176	246	145
106	130	23	118	139	37	129	150	51	138	163	65	144	176	75	151	190	86	158	205	99	168	226	116	177	248	129
109	137	7	120	147	21	131	158	35	140	171	49	146	185	60	152	198	70	159	212	82	167	229	95	177	251	113
102	41	173	112	58	190	123	74	206	134	93	224	148	115	246	153	143	256	161	167	268	170	189	282	179	210	295
105	57	137	115	63	162	126	80	179	136	97	195	150	118	216	156	145	227	164	168	240	173	190	254	183	211	267
107	68	114	118	78	128	129	84	151	139	101	167	152	122	187	159	147	198	168	169	212	177	191	226	186	212	239
109	77	94	120	87	107	132	98	121	142	106	139	154	125	157	162	149	170	171	170	184	180	192	198	189	213	211
111	87	72	122	97	86	134	108	100	145	118	114	156	128	128	165	150	141	173	172	155	182	194	168	191	216	182
112	97	56	124	107	70	135	117	84	147	126	98	158	137	112	165	153	125	174	175	138	183	197	151	192	219	164
115	105	40	126	115	54	138	124	68	149	134	82	159	145	96	166	159	107	174	177	122	183	199	135	192	221	148
117	113	24	129	122	38	140	132	53	152	142	67	161	154	81	167	167	91	174	182	103	183	202	119	192	224	132
120	120	9	131	130	23	143	139	37	154	150	51	163	163	65	169	176	75	176	190	86	183	205	99	193	226	116
113	19	185	124	36	202	134	53	218	144	70	234	156	89	253	171	112	275	176	141	285	183	165	297	192	188	310
117	37	146	127	41	173	137	58	190	147	74	206	159	93	224	173	115	246	178	143	256	186	167	268	195	189	282
119	48	121	130	57	137	140	63	162	151	80	179	161	97	195	175	118	216	181	145	227	189	168	240	198	190	254
121	57	100	132	68	114	143	78	128	154	84	151	164	101	167	177	122	187	183	147	198	192	169	212	202	191	226
123	67	80	134	77	94	145	87	107	156	98	121	167	106	139	179	125	157	186	149	170	196	170	184	205	192	198
125	77	58	136	87	72	147	97	86	158	108	100	169	118	114	181	128	128	189	150	141	198	172	155	207	194	168
126	87	42	137	97	56	148	107	70	160	117	84	172	126	98	182	137	112	190	153	125	199	175	138	207	197	151
128	96	26	139	105	40	151	115	54	163	124	68	174	134	82	184	145	96	190	159	107	199	177	122	208	199	135
130	104	10	142	113	24	154	122	38	165	132	53	176	142	67	186	154	81	192	167	91	199	182	103	208	202	119
124	−3	196	135	15	213	145	31	229	156	48	245	167	65	262	179	85	282	193	109	305	198	138	314	206	163	326
128	15	156	138	19	185	149	36	202	159	53	218	169	70	234	181	89	253	195	112	275	201	141	285	208	165	297
131	28	128	142	37	146	151	41	173	162	58	190	172	74	206	183	93	224	197	115	246	203	143	256	211	167	268
133	38	107	144	48	121	155	57	137	165	63	162	175	80	179	186	97	195	199	118	216	206	145	227	214	168	240
135	47	87	146	57	100	157	68	114	168	78	128	178	84	151	189	101	167	201	122	187	208	147	198	217	169	212
137	56	67	148	67	80	159	77	94	170	87	107	181	98	121	192	106	139	203	125	157	211	149	170	221	170	184
139	67	44	150	77	58	161	87	72	172	97	86	183	108	100	194	118	114	205	128	128	214	150	141	223	172	155
139	77	28	151	87	42	162	97	56	173	107	70	185	117	84	196	126	98	207	137	112	215	153	125	223	175	138
141	86	12	153	96	26	164	105	40	176	115	54	187	124	68	199	134	82	209	145	96	215	159	107	224	177	122
136	−25	207	146	−7	224	157	9	241	167	26	257	177	43	273	189	61	291	201	81	311	216	105	334	221	135	343
140	−6	166	149	−3	196	160	15	213	170	31	229	180	48	245	191	65	262	204	85	282	218	109	305	223	138	314
142	8	137	153	15	156	163	19	185	173	36	202	184	53	218	194	70	234	206	89	253	220	112	275	225	141	285
145	18	114	156	28	128	166	37	146	176	41	173	187	58	190	197	74	206	208	93	224	222	115	246	228	143	256
146	27	93	158	38	107	169	48	121	180	57	137	190	63	162	200	80	179	211	97	195	224	118	216	230	145	227
148	36	74	159	47	87	171	57	100	182	68	114	193	78	128	203	84	151	214	101	167	226	122	187	233	147	198
150	46	53	161	56	67	173	67	80	184	77	94	195	87	107	206	98	121	217	106	139	228	125	157	236	149	170
153	57	30	164	67	44	175	77	58	186	87	72	197	97	86	208	108	100	219	118	114	230	128	128	239	150	141
153	67	14	164	77	28	175	87	42	187	97	56	198	107	70	210	117	84	221	126	98	232	137	112	239	153	125
147	−47	219	158	−29	236	168	−12	252	178	4	268	189	21	284	199	38	301	211	57	320	224	78	340	239	102	364
151	−27	176	160	−25	207	171	−7	224	182	9	241	192	26	257	202	43	273	214	61	291	226	81	311	241	105	334
154	−13	145	164	−6	166	174	−3	196	185	15	213	195	31	229	205	48	245	216	65	262	228	85	282	243	109	305
156	−2	121	167	8	137	178	15	156	187	19	185	198	36	202	208	53	218	219	70	234	231	89	253	245	112	275
158	8	100	169	18	114	180	28	128	191	37	146	201	41	173	212	58	190	222	74	206	233	93	224	247	115	246
160	17	80	171	27	93	182	38	107	194	48	121	204	57	137	214	63	162	225	80	179	236	97	195	249	118	216
162	26	60	173	36	74	184	47	87	195	57	100	207	68	114	218	78	128	228	84	151	238	101	167	251	122	187
164	36	39	175	46	53	186	56	67	197	67	80	208	77	94	220	87	107	231	98	121	241	106	139	253	125	157
166	46	16	177	57	30	188	67	44	200	77	58	211	87	72	222	97	86	233	108	100	244	118	114	255	128	128
%XYZa_8bit,ICC			O:86	47	13	Y:192	216	31	L:30	65	27	C:62	87	216	V:20	14	69	M:95	49	68	N:9	9	10	W:242	255	278

%LAB*a_8bit,ICC			O:127	305	236	Y:239	102	364	L:147	−47	219	C:166	46	16	V:71	197	1	M:130	325	104	N:57	128	128	W:255	128	128
255	128	128	255	128	128	255	128	128	57	128	128	57	128	128	57	128	128									
244	118	114	232	137	112	239	153	125	81	128	128	70	128	128	255	128	128									
233	108	100	209	145	96	224	177	122	106	128	128	83	128	128	127	305	236									
222	97	86	186	154	81	208	202	119	131	128	128	96	128	128	166	46	16									
211	87	72	163	163	65	193	226	116	156	128	128	109	128	128	239	102	364									
200	77	58	140	171	49	177	251	113	181	128	128	123	128	128	71	197	1									
188	67	44	117	180	33	161	275	110	205	128	128	136	128	128	147	−47	219									
177	57	30	94	189	17	146	300	107	230	128	128	149	128	128	130	325	104									
166	46	16	71	197	1	130	325	104	255	128	128	162	128	128												
239	150	141	253	125	157	241	106	139	57	128	128	176	128	128												
230	128	128	230	128	128	230	128	128	81	128	128	189	128	128												
219	118	114	207	137	112	215	153	125	106	128	128	202	128	128												
208	108	100	184	145	96	199	177	122	131	128	128	215	128	128												
197	97	86	161	154	81	183	202	119	156	128	128	229	128	128												
186	87	72	138	163	65	168	226	116	181	128	128	242	128	128												
175	77	58	115	171	49	152	251	113	205	128	128	255	128	128												
164	67	44	92	180	33	137	275	110	230	128	128	57	128	128												
153	57	30	69	189	17	121	300	107	255	128	128	70	128	128												
223	172	155	251	122	187	228	84	151	57	128	128	83	128	128												
214	150	141	228	125	157	217	106	139	81	128	128	96	128	128												
205	128	128	205	128	128	205	128	128	106	128	128	109	128	128												
194	118	114	182	137	112	190	153	125	131	128	128	123	128	128												
183	108	100	159	145	96	174	177	122	156	128	128	136	128	128												
172	97	86	136	154	81	159	202	119	181	128	128	149	128	128												
161	87	72	114	163	65	143	226	116	205	128	128	162	128	128												
150	77	58	91	171	49	127	251	113	230	128	128	176	128	128												
139	67	44	68	180	33	112	275	110	255	128	128	189	128	128												
207	194	168	249	118	216	214	63	162	57	128	128	202	128	128												
198	172	155	226	122	187	203	84	151	81	128	128	215	128	128												
189	150	141	203	125	157	192	106	139	106	128	128	229	128	128												
181	128	128	181	128	128	181	128	128	131	128	128	242	128	128												
169	118	114	158	137	112	165	153	125	156	128	128	255	128	128												
158	108	100	135	145	96	149	177	122	181	128	128	57	128	128												
147	97	86	112	154	81	134	202	119	205	128	128	70	128	128												
136	87	72	89	163	65	118	226	116	230	128	128	83	128	128												
125	77	58	66	171	49	103	251	113	255	128	128	96	128	128												
191	216	182	247	115	246	201	41	173				109	128	128												
182	194	168	224	118	216	190	63	162				123	128	128												
173	172	155	201	122	187	178	84	151				136	128	128												
165	150	141	179	125	157	167	106	139				149	128	128												
156	128	128	156	128	128	156	128	128				162	128	128												
145	118	114	133	137	112	140	153	125				176	128	128												
134	108	100	110	145	96	125	177	122				189	128	128												
122	97	86	87	154	81	109	202	119				202	128	128												
111	87	72	64	163	65	93	226	116				215	128	128												
175	239	195	245	112	275	187	19	185				229	128	128												
166	216	182	222	115	246	176	41	173				242	128	128												
158	194	168	199	118	216	165	63	162				255	128	128												
149	172	155	177	122	187	154	84	151				57	128	128												
140	150	141	154	125	157	142	106	139				70	128	128												
131	128	128	131	128	128	131	128	128				83	128	128												
120	118	114	108	137	112	115	153	125				96	128	128												
109	108	100	85	145	96	100	177	122				109	128	128												
98	97	86	62	154	81	84	202	119				123	128	128												
159	261	209	243	109	305	174	−3	196				136	128	128												
150	239	195	220	112	275	163	19	185				149	128	128												
142	216	182	197	115	246	151	41	173				162	128	128												
133	194	168	175	118	216	140	63	162				176	128	128												
124	172	155	152	122	187	129	84	151				189	128	128												
115	150	141	129	125	157	117	106	139				202	128	128												
106	128	128	106	128	128	106	128	128				215	128	128												
95	118	114	83	137	112	91	153	125				229	128	128												
84	108	100	60	145	96	75	177	122				242	128	128												
143	283	222	241	105	334	160	−25	207				255	128	128												
134	261	209	218	109	305	149	−3	196																		
126	239	195	195	112	275	138	19	185																		
117	216	182	173	115	246	127	41	173																		
108	194	168	150	118	216	115	63	162																		
99	172	155	127	122	187	104	84	151																		
90	150	141	104	125	157	93	106	139																		
81	128	128	81	128	128	81	128	128																		
70	118	114	58	137	112	66	153	125																		
127	305	236	239	102	364	147	−47	219																		
118	283	222	216	105	334	136	−25	207																		
110	261	209	193	109	305	124	−3	196																		
101	239	195	171	112	275	113	19	185																		
92	216	182	148	115	246	102	41	173																		
83	194	168	125	118	216	90	63	162																		
74	172	155	102	122	187	79	84	151																		
65	150	141	79	125	157	68	106	139																		
57	128	128	57	128	128	57	128	128																		
%XYZa_8bit,ICC			O:86	47	13	Y:192	216	31	L:30	65	27	C:62	87	216	V:20	14	69	M:95	49	68	N:9	9	10	W:242	255	278

% olv'*_8bit, 9x9x9 grid

0	0	0	32	0	0	64	0	0	96	0	0	128	0	0	159	0	0	191	0	0	223	0	0	255	0	0
0	0	32	32	0	32	64	0	32	96	0	32	128	0	32	159	0	32	191	0	32	223	0	32	255	0	32
0	0	64	32	0	64	64	0	64	96	0	64	128	0	64	159	0	64	191	0	64	223	0	64	255	0	64
0	0	96	32	0	96	64	0	96	96	0	96	128	0	96	159	0	96	191	0	96	223	0	96	255	0	96
0	0	128	32	0	128	64	0	128	96	0	128	127	0	128	159	0	127	191	0	127	223	0	127	255	0	127
0	0	159	32	0	159	64	0	159	96	0	159	127	0	159	159	0	159	191	0	159	223	0	159	255	0	159
0	0	191	32	0	191	64	0	191	96	0	191	127	0	191	159	0	191	191	0	191	223	0	191	255	0	191
0	0	223	32	0	223	64	0	223	96	0	223	127	0	223	159	0	223	191	0	223	223	0	223	255	0	223
0	0	255	32	0	255	64	0	255	96	0	255	127	0	255	159	0	255	191	0	255	223	0	255	255	0	255
0	32	0	32	32	0	64	32	0	96	32	0	128	32	0	159	32	0	191	32	0	223	32	0	255	32	0
0	32	32	32	32	32	64	32	32	96	32	32	128	32	32	159	32	32	191	32	32	223	32	32	255	32	32
0	32	64	32	32	64	64	32	64	96	32	64	128	32	64	159	32	64	191	32	64	223	32	64	255	32	64
0	32	96	32	32	96	64	32	96	96	32	96	128	32	96	159	32	96	191	32	96	223	32	96	255	32	96
0	32	128	32	32	128	64	32	128	96	32	128	127	32	128	159	32	127	191	32	127	223	32	127	255	32	127
0	32	159	32	32	159	64	32	159	96	32	159	127	32	159	159	32	159	191	32	159	223	32	159	255	32	159
0	32	191	32	32	191	64	32	191	96	32	191	127	32	191	159	32	191	191	32	191	223	32	191	255	32	191
0	32	223	32	32	223	64	32	223	96	32	223	127	32	223	159	32	223	191	32	223	223	32	223	255	32	223
0	32	255	32	32	255	64	32	255	96	32	255	127	32	255	159	32	255	191	32	255	223	32	255	255	32	255
0	64	0	32	64	0	64	64	0	96	64	0	128	64	0	159	64	0	191	64	0	223	64	0	255	64	0
0	64	32	32	64	32	64	64	32	96	64	32	128	64	32	159	64	32	191	64	32	223	64	32	255	64	32
0	64	64	32	64	64	64	64	64	96	64	64	128	64	64	159	64	64	191	64	64	223	64	64	255	64	64
0	64	96	32	64	96	64	64	96	96	64	96	128	64	96	159	64	96	191	64	96	223	64	96	255	64	96
0	64	128	32	64	128	64	64	128	96	64	128	127	64	128	159	64	127	191	64	127	223	64	127	255	64	127
0	64	159	32	64	159	64	64	159	96	64	159	127	64	159	159	64	159	191	64	159	223	64	159	255	64	159
0	64	191	32	64	191	64	64	191	96	64	191	127	64	191	159	64	191	191	64	191	223	64	191	255	64	191
0	64	223	32	64	223	64	64	223	96	64	223	127	64	223	159	64	223	191	64	223	223	64	223	255	64	223
0	64	255	32	64	255	64	64	255	96	64	255	127	64	255	159	64	255	191	64	255	223	64	255	255	64	255
0	96	0	32	96	0	64	96	0	96	96	0	128	96	0	159	96	0	191	96	0	223	96	0	255	96	0
0	96	32	32	96	32	64	96	32	96	96	32	128	96	32	159	96	32	191	96	32	223	96	32	255	96	32
0	96	64	32	96	64	64	96	64	96	96	64	128	96	64	159	96	64	191	96	64	223	96	64	255	96	64
0	96	96	32	96	96	64	96	96	96	96	96	128	96	96	159	96	96	191	96	96	223	96	96	255	96	96
0	96	128	32	96	128	64	96	128	96	96	128	127	96	128	159	96	127	191	96	127	223	96	127	255	96	127
0	96	159	32	96	159	64	96	159	96	96	159	127	96	159	159	96	159	191	96	159	223	96	159	255	96	159
0	96	191	32	96	191	64	96	191	96	96	191	127	96	191	159	96	191	191	96	191	223	96	191	255	96	191
0	96	223	32	96	223	64	96	223	96	96	223	127	96	223	159	96	223	191	96	223	223	96	223	255	96	223
0	96	255	32	96	255	64	96	255	96	96	255	127	96	255	159	96	255	191	96	255	223	96	255	255	96	255
0	128	0	32	128	0	64	128	0	96	128	0	127	128	0	159	127	0	191	127	0	223	127	0	255	127	0
0	128	32	32	128	32	64	128	32	96	128	32	127	128	32	159	127	32	191	127	32	223	127	32	255	127	32
0	128	64	32	128	64	64	128	64	96	128	64	127	128	64	159	127	64	191	127	64	223	127	64	255	127	64
0	128	96	32	128	96	64	128	96	96	128	96	127	128	96	159	127	96	191	127	96	223	127	96	255	127	96
0	127	128	32	127	128	64	127	128	96	127	128	128	128	128	159	128	128	191	128	128	223	128	128	255	128	128
0	127	159	32	127	159	64	127	159	96	127	159	128	128	159	159	128	159	191	128	159	223	128	159	255	128	159
0	127	191	32	127	191	64	127	191	96	127	191	128	128	191	159	128	191	191	128	191	223	128	191	255	128	191
0	127	223	32	127	223	64	127	223	96	127	223	128	128	223	159	128	223	191	128	223	223	128	223	255	128	223
0	127	255	32	127	255	64	127	255	96	127	255	128	128	255	159	128	255	191	128	255	223	128	255	255	128	255
0	159	0	32	159	0	64	159	0	96	159	0	127	159	0	159	159	0	191	159	0	223	159	0	255	159	0
0	159	32	32	159	32	64	159	32	96	159	32	127	159	32	159	159	32	191	159	32	223	159	32	255	159	32
0	159	64	32	159	64	64	159	64	96	159	64	127	159	64	159	159	64	191	159	64	223	159	64	255	159	64
0	159	96	32	159	96	64	159	96	96	159	96	127	159	96	159	159	96	191	159	96	223	159	96	255	159	96
0	159	127	32	159	127	64	159	127	96	159	127	128	159	128	159	159	128	191	159	128	223	159	128	255	159	128
0	159	159	32	159	159	64	159	159	96	159	159	128	159	159	159	159	159	191	159	159	223	159	159	255	159	159
0	159	191	32	159	191	64	159	191	96	159	191	128	159	191	159	159	191	191	159	191	223	159	191	255	159	191
0	159	223	32	159	223	64	159	223	96	159	223	128	159	223	159	159	223	191	159	223	223	159	223	255	159	223
0	159	255	32	159	255	64	159	255	96	159	255	128	159	255	159	159	255	191	159	255	223	159	255	255	159	255
0	191	0	32	191	0	64	191	0	96	191	0	127	191	0	159	191	0	191	191	0	223	191	0	255	191	0
0	191	32	32	191	32	64	191	32	96	191	32	127	191	32	159	191	32	191	191	32	223	191	32	255	191	32
0	191	64	32	191	64	64	191	64	96	191	64	127	191	64	159	191	64	191	191	64	223	191	64	255	191	64
0	191	96	32	191	96	64	191	96	96	191	96	127	191	96	159	191	96	191	191	96	223	191	96	255	191	96
0	191	127	32	191	127	64	191	127	96	191	127	128	191	128	159	191	128	191	191	128	223	191	128	255	191	128
0	191	159	32	191	159	64	191	159	96	191	159	128	191	159	159	191	159	191	191	159	223	191	159	255	191	159
0	191	191	32	191	191	64	191	191	96	191	191	128	191	191	159	191	191	191	191	191	223	191	191	255	191	191
0	191	223	32	191	223	64	191	223	96	191	223	128	191	223	159	191	223	191	191	223	223	191	223	255	191	223
0	191	255	32	191	255	64	191	255	96	191	255	128	191	255	159	191	255	191	191	255	223	191	255	255	191	255
0	223	0	32	223	0	64	223	0	96	223	0	127	223	0	159	223	0	191	223	0	223	223	0	255	223	0
0	223	32	32	223	32	64	223	32	96	223	32	127	223	32	159	223	32	191	223	32	223	223	32	255	223	32
0	223	64	32	223	64	64	223	64	96	223	64	127	223	64	159	223	64	191	223	64	223	223	64	255	223	64
0	223	96	32	223	96	64	223	96	96	223	96	127	223	96	159	223	96	191	223	96	223	223	96	255	223	96
0	223	127	32	223	127	64	223	127	96	223	127	128	223	128	159	223	128	191	223	128	223	223	128	255	223	128
0	223	159	32	223	159	64	223	159	96	223	159	128	223	159	159	223	159	191	223	159	223	223	159	255	223	159
0	223	191	32	223	191	64	223	191	96	223	191	128	223	191	159	223	191	191	223	191	223	223	191	255	223	191
0	223	223	32	223	223	64	223	223	96	223	223	128	223	223	159	223	223	191	223	223	223	223	223	255	223	223
0	223	255	32	223	255	64	223	255	96	223	255	128	223	255	159	223	255	191	223	255	223	223	255	255	223	255
0	255	0	32	255	0	64	255	0	96	255	0	127	255	0	159	255	0	191	255	0	223	255	0	255	255	0
0	255	32	32	255	32	64	255	32	96	255	32	127	255	32	159	255	32	191	255	32	223	255	32	255	255	32
0	255	64	32	255	64	64	255	64	96	255	64	127	255	64	159	255	64	191	255	64	223	255	64	255	255	64
0	255	96	32	255	96	64	255	96	96	255	96	127	255	96	159	255	96	191	255	96	223	255	96	255	255	96
0	255	127	32	255	127	64	255	127	96	255	127	128	255	128	159	255	128	191	255	128	223	255	128	255	255	128
0	255	159	32	255	159	64	255	159	96	255	159	128	255	159	159	255	159	191	255	159	223	255	159	255	255	159
0	255	191	32	255	191	64	255	191	96	255	191	128	255	191	159	255	191	191	255	191	223	255	191	255	255	191
0	255	223	32	255	223	64	255	223	96	255	223	128	255	223	159	255	223	191	255	223	223	255	223	255	255	223
0	255	255	32	255	255	64	255	255	96	255	255	128	255	255	159	255	255	191	255	255	223	255	255	255	255	255

```
% olv'*_8bit, 9x9x9 grid
255 255 255
223 255 255
191 255 255
159 255 255
128 255 255
96  255 255
64  255 255
32  255 255
0   255 255
255 223 223
223 223 223
191 223 223
159 223 223
128 223 223
96  223 223
64  223 223
32  223 223
0   223 223
255 191 191
223 191 191
191 191 191
159 191 191
128 191 191
96  191 191
64  191 191
32  191 191
0   191 191
255 159 159
223 159 159
191 159 159
159 159 159
128 159 159
96  159 159
64  159 159
32  159 159
0   159 159
255 128 128
223 128 128
191 128 128
159 128 128
128 128 128
96  127 128
64  127 128
32  127 128
0   127 128
255 96  96
223 96  96
191 96  96
159 96  96
128 96  96
96  96  96
64  96  96
32  96  96
0   96  96
255 64  64
223 64  64
191 64  64
159 64  64
128 64  64
96  64  64
64  64  64
32  64  64
0   64  64
255 32  32
223 32  32
191 32  32
159 32  32
128 32  32
96  32  32
64  32  32
32  32  32
0   32  32
255 0   0
223 0   0
191 0   0
159 0   0
128 0   0
96  0   0
64  0   0
32  0   0
0   0   0
255 255 255
223 223 255
191 191 255
159 159 255
128 128 255
96  96  255
64  64  255
32  32  255
0   0   255
255 255 223
223 223 223
191 191 223
159 159 223
128 128 223
96  96  223
64  64  223
32  32  223
0   0   223
255 255 191
223 223 191
191 191 191
159 159 191
128 128 191
96  96  191
64  64  191
32  32  191
0   0   191
255 255 159
223 223 159
191 191 159
159 159 159
128 128 159
96  96  159
64  64  159
32  32  159
0   0   159
255 255 128
223 223 128
191 191 128
159 159 128
128 128 128
96  96  128
64  64  128
32  32  128
0   0   128
255 255 96
223 223 96
191 191 96
159 159 96
127 128 96
96  96  96
64  64  96
32  32  96
0   0   96
255 255 64
223 223 64
191 191 64
159 159 64
127 128 64
96  96  64
64  64  64
32  32  64
0   0   64
255 255 32
223 223 32
191 191 32
159 159 32
127 128 32
96  96  32
64  64  32
32  32  32
0   0   32
255 255 0
223 223 0
191 191 0
159 159 0
127 128 0
96  96  0
64  64  0
32  32  0
0   0   0
255 255 255
255 223 255
255 191 255
255 159 255
255 128 255
255 96  255
255 64  255
255 32  255
255 0   255
223 255 223
223 223 223
223 191 223
223 159 223
223 128 223
223 96  223
223 64  223
223 32  223
223 0   223
191 255 191
191 223 191
191 191 191
191 159 191
191 128 191
191 96  191
191 64  191
191 32  191
191 0   191
159 255 159
159 223 159
159 191 159
159 159 159
159 128 159
159 96  159
159 64  159
159 32  159
159 0   159
128 255 128
128 223 128
128 191 128
128 159 128
128 128 128
127 96  128
127 64  128
127 32  128
127 0   128
96  255 96
96  223 96
96  191 96
96  159 96
96  128 96
96  96  96
96  64  96
96  32  96
96  0   96
64  255 64
64  223 64
64  191 64
64  159 64
64  128 64
64  96  64
64  64  64
64  32  64
64  0   64
32  255 32
32  223 32
32  191 32
32  159 32
32  128 32
32  96  32
32  64  32
32  32  32
32  0   32
0   255 0
0   223 0
0   191 0
0   159 0
0   128 0
0   96  0
0   64  0
0   32  0
0   0   0
0   0   0
32  32  32
64  64  64
96  96  96
128 128 128
159 159 159
191 191 191
223 223 223
255 255 255
0   0   0
32  32  32
64  64  64
96  96  96
128 128 128
159 159 159
191 191 191
223 223 223
255 255 255
0   0   0
32  32  32
64  64  64
96  96  96
128 128 128
159 159 159
191 191 191
223 223 223
255 255 255
0   0   0
17  17  17
34  34  34
51  51  51
68  68  68
85  85  85
102 102 102
119 119 119
136 136 136
153 153 153
170 170 170
187 187 187
204 204 204
221 221 221
238 238 238
255 255 255
0   0   0
17  17  17
34  34  34
51  51  51
68  68  68
85  85  85
102 102 102
119 119 119
136 136 136
153 153 153
170 170 170
187 187 187
204 204 204
221 221 221
238 238 238
255 255 255
0   0   0
17  17  17
34  34  34
51  51  51
68  68  68
85  85  85
102 102 102
119 119 119
136 136 136
153 153 153
170 170 170
187 187 187
204 204 204
221 221 221
238 238 238
255 255 255
0   0   0
255 255 255
255 0   0
0   255 255
255 255 0
0   0   255
0   255 0
255 0   255
```

% cmy0'*_8bit, 9x9x9 grid

0	0	0	255	0	32	32	223	0	64	64	191	0	96	96	159	0	128	128	128	0	159	159	96	0	191	191	64	0	223	223	32	0	255	255	0
32	32	0	223	0	32	0	223	0	64	32	191	0	96	64	159	0	128	96	128	0	159	128	96	0	191	159	64	0	223	191	32	0	255	223	0
64	64	0	191	32	64	0	191	0	64	0	191	0	96	32	159	0	128	64	128	0	159	96	96	0	191	128	64	0	223	159	32	0	255	191	0
96	96	0	159	64	96	0	159	32	96	0	159	0	96	0	159	0	128	32	128	0	159	64	96	0	191	96	64	0	223	128	32	0	255	159	0
128	128	0	128	96	128	0	128	64	128	0	128	32	128	0	128	0	128	0	128	0	159	32	96	0	191	64	64	0	223	96	32	0	255	128	0
159	159	0	96	128	159	0	96	96	159	0	96	64	159	0	96	32	159	0	96	0	159	0	96	0	191	32	64	0	223	64	32	0	255	96	0
191	191	0	64	159	191	0	64	128	191	0	64	96	191	0	64	64	191	0	64	32	191	0	64	0	191	0	64	0	223	32	32	0	255	64	0
223	223	0	32	191	223	0	32	159	223	0	32	128	223	0	32	96	223	0	32	64	223	0	32	32	223	0	32	0	223	0	32	0	255	32	0
255	255	0	0	223	255	0	0	191	255	0	0	159	255	0	0	128	255	0	0	96	255	0	0	64	255	0	0	32	255	0	0	0	255	0	0
32	0	32	223	0	0	32	223	0	32	64	191	0	64	96	159	0	96	128	128	0	128	159	96	0	159	191	64	0	191	223	32	0	223	255	0
32	0	0	223	0	0	0	223	0	32	32	191	0	64	64	159	0	96	96	128	0	128	128	96	0	159	159	64	0	191	191	32	0	223	223	0
64	32	0	191	32	32	0	191	0	32	0	191	0	64	32	159	0	96	64	128	0	128	96	96	0	159	128	64	0	191	159	32	0	223	191	0
96	64	0	159	64	64	0	159	32	64	0	159	0	64	0	159	0	96	32	128	0	128	64	96	0	159	96	64	0	191	128	32	0	223	159	0
128	96	0	128	96	96	0	128	64	96	0	128	32	96	0	128	0	96	0	128	0	128	32	96	0	159	64	64	0	191	96	32	0	223	128	0
159	128	0	96	128	128	0	96	96	128	0	96	64	128	0	96	32	128	0	96	0	128	0	96	0	159	32	64	0	191	64	32	0	223	96	0
191	159	0	64	159	159	0	64	128	159	0	64	96	159	0	64	64	159	0	64	32	159	0	64	0	159	0	64	0	191	32	32	0	223	64	0
223	191	0	32	191	191	0	32	159	191	0	32	128	191	0	32	96	191	0	32	64	191	0	32	32	191	0	32	0	191	0	32	0	223	32	0
255	223	0	0	223	223	0	0	191	223	0	0	159	223	0	0	128	223	0	0	96	223	0	0	64	223	0	0	32	223	0	0	0	223	0	0
64	0	64	191	32	0	64	191	0	0	64	191	0	32	96	159	0	64	128	128	0	96	159	96	0	128	191	64	0	159	223	32	0	191	255	0
64	0	32	191	32	0	32	191	0	0	32	191	0	32	64	159	0	64	96	128	0	96	128	96	0	128	159	64	0	159	191	32	0	191	223	0
64	0	0	191	32	0	0	191	0	0	0	191	0	32	32	159	0	64	64	128	0	96	96	96	0	128	128	64	0	159	159	32	0	191	191	0
96	32	0	159	64	32	0	159	32	32	0	159	0	32	0	159	0	64	32	128	0	96	64	96	0	128	96	64	0	159	128	32	0	191	159	0
128	64	0	128	96	64	0	128	64	64	0	128	32	64	0	128	0	64	0	128	0	96	32	96	0	128	64	64	0	159	96	32	0	191	128	0
159	96	0	96	128	96	0	96	96	96	0	96	64	96	0	96	32	96	0	96	0	96	0	96	0	128	32	64	0	159	64	32	0	191	96	0
191	128	0	64	159	128	0	64	128	128	0	64	96	128	0	64	64	128	0	64	32	128	0	64	0	128	0	64	0	159	32	32	0	191	64	0
223	159	0	32	191	159	0	32	159	159	0	32	128	159	0	32	96	159	0	32	64	159	0	32	32	159	0	32	0	159	0	32	0	191	32	0
255	191	0	0	223	191	0	0	191	191	0	0	159	191	0	0	128	191	0	0	96	191	0	0	64	191	0	0	32	191	0	0	0	191	0	0
96	0	96	159	64	0	96	159	32	0	96	159	0	0	96	159	0	32	128	128	0	64	159	96	0	96	191	64	0	128	223	32	0	159	255	0
96	0	64	159	64	0	64	159	32	0	64	159	0	0	64	159	0	32	96	128	0	64	128	96	0	96	159	64	0	128	191	32	0	159	223	0
96	0	32	159	64	0	32	159	32	0	32	159	0	0	32	159	0	32	64	128	0	64	96	96	0	96	128	64	0	128	159	32	0	159	191	0
96	0	0	159	64	0	0	159	32	0	0	159	0	0	0	159	0	32	32	128	0	64	64	96	0	96	96	64	0	128	128	32	0	159	159	0
128	32	0	128	96	32	0	128	64	32	0	128	32	32	0	128	0	32	0	128	0	64	32	96	0	96	64	64	0	128	96	32	0	159	128	0
159	64	0	96	128	64	0	96	96	64	0	96	64	64	0	96	32	64	0	96	0	64	0	96	0	96	32	64	0	128	64	32	0	159	96	0
191	96	0	64	159	96	0	64	128	96	0	64	96	96	0	64	64	96	0	64	32	96	0	64	0	96	0	64	0	128	32	32	0	159	64	0
223	128	0	32	191	128	0	32	159	128	0	32	128	128	0	32	96	128	0	32	64	128	0	32	32	128	0	32	0	128	0	32	0	159	32	0
255	159	0	0	223	159	0	0	191	159	0	0	159	159	0	0	128	159	0	0	96	159	0	0	64	159	0	0	32	159	0	0	0	159	0	0
128	0	128	128	96	0	128	128	64	0	128	128	32	0	128	128	0	0	128	128	0	32	159	96	0	64	191	64	0	96	223	32	0	128	255	0
128	0	96	128	96	0	96	128	64	0	96	128	32	0	96	128	0	0	96	128	0	32	128	96	0	64	159	64	0	96	191	32	0	128	223	0
128	0	64	128	96	0	64	128	64	0	64	128	32	0	64	128	0	0	64	128	0	32	96	96	0	64	128	64	0	96	159	32	0	128	191	0
128	0	32	128	96	0	32	128	64	0	32	128	32	0	32	128	0	0	32	128	0	32	64	96	0	64	96	64	0	96	128	32	0	128	159	0
128	0	0	128	96	0	0	128	64	0	0	128	32	0	0	128	0	0	0	128	0	32	32	96	0	64	64	64	0	96	96	32	0	128	128	0
159	32	0	96	128	32	0	96	96	32	0	96	64	32	0	96	32	32	0	96	0	32	0	96	0	64	32	64	0	96	64	32	0	128	96	0
191	64	0	64	159	64	0	64	128	64	0	64	96	64	0	64	64	64	0	64	32	64	0	64	0	64	0	64	0	96	32	32	0	128	64	0
223	96	0	32	191	96	0	32	159	96	0	32	128	96	0	32	96	96	0	32	64	96	0	32	32	96	0	32	0	96	0	32	0	128	32	0
255	128	0	0	223	128	0	0	191	128	0	0	159	128	0	0	128	128	0	0	96	128	0	0	64	128	0	0	32	128	0	0	0	128	0	0
159	0	159	96	128	0	159	96	96	0	159	96	64	0	159	96	32	0	159	96	0	0	159	96	0	32	191	64	0	64	223	32	0	96	255	0
159	0	128	96	128	0	128	96	96	0	128	96	64	0	128	96	32	0	128	96	0	0	128	96	0	32	159	64	0	64	191	32	0	96	223	0
159	0	96	96	128	0	96	96	96	0	96	96	64	0	96	96	32	0	96	96	0	0	96	96	0	32	128	64	0	64	159	32	0	96	191	0
159	0	64	96	128	0	64	96	96	0	64	96	64	0	64	96	32	0	64	96	0	0	64	96	0	32	96	64	0	64	128	32	0	96	159	0
159	0	32	96	128	0	32	96	96	0	32	96	64	0	32	96	32	0	32	96	0	0	32	96	0	32	64	64	0	64	96	32	0	96	128	0
159	0	0	96	128	0	0	96	96	0	0	96	64	0	0	96	32	0	0	96	0	0	0	96	0	32	32	64	0	64	64	32	0	96	96	0
191	32	0	64	159	32	0	64	128	32	0	64	96	32	0	64	64	32	0	64	32	32	0	64	0	32	0	64	0	64	32	32	0	96	64	0
223	64	0	32	191	64	0	32	159	64	0	32	128	64	0	32	96	64	0	32	64	64	0	32	32	64	0	32	0	64	0	32	0	96	32	0
255	96	0	0	223	96	0	0	191	96	0	0	159	96	0	0	128	96	0	0	96	96	0	0	64	96	0	0	32	96	0	0	0	96	0	0
191	0	191	64	159	0	191	64	128	0	191	64	96	0	191	64	64	0	191	64	32	0	191	64	0	0	191	64	0	32	223	32	0	64	255	0
191	0	159	64	159	0	159	64	128	0	159	64	96	0	159	64	64	0	159	64	32	0	159	64	0	0	159	64	0	32	191	32	0	64	223	0
191	0	128	64	159	0	128	64	128	0	128	64	96	0	128	64	64	0	128	64	32	0	128	64	0	0	128	64	0	32	159	32	0	64	191	0
191	0	96	64	159	0	96	64	128	0	96	64	96	0	96	64	64	0	96	64	32	0	96	64	0	0	96	64	0	32	128	32	0	64	159	0
191	0	64	64	159	0	64	64	128	0	64	64	96	0	64	64	64	0	64	64	32	0	64	64	0	0	64	64	0	32	96	32	0	64	128	0
191	0	32	64	159	0	32	64	128	0	32	64	96	0	32	64	64	0	32	64	32	0	32	64	0	0	32	64	0	32	64	32	0	64	96	0
191	0	0	64	159	0	0	64	128	0	0	64	96	0	0	64	64	0	0	64	32	0	0	64	0	0	0	64	0	32	32	32	0	64	64	0
223	32	0	32	191	32	0	32	159	32	0	32	128	32	0	32	96	32	0	32	64	32	0	32	32	32	0	32	0	32	0	32	0	64	32	0
255	64	0	0	223	64	0	0	191	64	0	0	159	64	0	0	128	64	0	0	96	64	0	0	64	64	0	0	32	64	0	0	0	64	0	0
223	0	223	32	191	0	223	32	159	0	223	32	128	0	223	32	96	0	223	32	64	0	223	32	32	0	223	32	0	0	223	32	0	32	255	0
223	0	191	32	191	0	191	32	159	0	191	32	128	0	191	32	96	0	191	32	64	0	191	32	32	0	191	32	0	0	191	32	0	32	223	0
223	0	159	32	191	0	159	32	159	0	159	32	128	0	159	32	96	0	159	32	64	0	159	32	32	0	159	32	0	0	159	32	0	32	191	0
223	0	128	32	191	0	128	32	159	0	128	32	128	0	128	32	96	0	128	32	64	0	128	32	32	0	128	32	0	0	128	32	0	32	159	0
223	0	96	32	191	0	96	32	159	0	96	32	128	0	96	32	96	0	96	32	64	0	96	32	32	0	96	32	0	0	96	32	0	32	128	0
223	0	64	32	191	0	64	32	159	0	64	32	128	0	64	32	96	0	64	32	64	0	64	32	32	0	64	32	0	0	64	32	0	32	96	0
223	0	32	32	191	0	32	32	159	0	32	32	128	0	32	32	96	0	32	32	64	0	32	32	32	0	32	32	0	0	32	32	0	32	64	0
223	0	0	32	191	0	0	32	159	0	0	32	128	0	0	32	96	0	0	32	64	0	0	32	32	0	0	32	0	0	0	32	0	32	32	0
255	32	0	0	223	32	0	0	191	32	0	0	159	32	0	0	128	32	0	0	96	32	0	0	64	32	0	0	32	32	0	0	0	32	0	0
255	0	255	0	223	0	255	0	191	0	255	0	159	0	255	0	128	0	255	0	96	0	255	0	64	0	255	0	32	0	255	0	0	0	255	0
255	0	223	0	223	0	223	0	191	0	223	0	159	0	223	0	128	0	223	0	96	0	223	0	64	0	223	0	32	0	223	0	0	0	223	0
255	0	191	0	223	0	191	0	191	0	191	0	159	0	191	0	128	0	191	0	96	0	191	0	64	0	191	0	32	0	191	0	0	0	191	0
255	0	159	0	223	0	159	0	191	0	159	0	159	0	159	0	128	0	159	0	96	0	159	0	64	0	159	0	32	0	159	0	0	0	159	0
255	0	128	0	223	0	128	0	191	0	128	0	159	0	128	0	128	0	128	0	96	0	128	0	64	0	128	0	32	0	128	0	0	0	128	0
255	0	96	0	223	0	96	0	191	0	96	0	159	0	96	0	128	0	96	0	96	0	96	0	64	0	96	0	32	0	96	0	0	0	96	0
255	0	64	0	223	0	64	0	191	0	64	0	159	0	64	0	128	0	64	0	96	0	64	0	64	0	64	0	32	0	64	0	0	0	64	0
255	0	32	0	223	0	32	0	191	0	32	0	159	0	32	0	128	0	32	0	96	0	32	0	64	0	32	0	32	0	32	0	0	0	32	0
255	0	0	0	223	0	0	0	191	0	0	0	159	0	0	0	128	0	0	0	96	0	0	0	64	0	0	0	32	0	0	0	0	0	0	0

```
% cmy0'*_8bit, 9x9x9 grid
0   0   0   0     0   0   0   0     0   0   0   0     0   0   0   255   0   0   0   255   0   0   0   255
32  0   0   0     32  32  0   0     0   32  0   0     0   0   0   223   0   0   0   238   0   0   0   0
64  0   0   0     64  64  0   0     0   64  0   0     0   0   0   191   0   0   0   221   0   255 255 0
96  0   0   0     96  96  0   0     0   96  0   0     0   0   0   159   0   0   0   204   255 0   0   0
128 0   0   0     128 128 0   0     0   128 0   0     0   0   0   128   0   0   0   187   0   0   255 0
159 0   0   0     159 159 0   0     0   159 0   0     0   0   0   96    0   0   0   170   255 255 0   0
191 0   0   0     191 191 0   0     0   191 0   0     0   0   0   64    0   0   0   153   255 0   255 0
223 0   0   0     223 223 0   0     0   223 0   0     0   0   0   32    0   0   0   136   0   255 0   0
255 0   0   0     255 255 0   0     0   255 0   0     0   0   0   0     0   0   0   119
0   32  32  0     0   0   32  0     32  0   32  0     0   0   0   255   0   0   0   102
0   0   0   32    0   0   0   32    0   0   0   32    0   0   0   223   0   0   0   85
32  0   0   32    32  32  0   32    0   32  0   32    0   0   0   191   0   0   0   68
64  0   0   32    64  64  0   32    0   64  0   32    0   0   0   159   0   0   0   51
96  0   0   32    96  96  0   32    0   96  0   32    0   0   0   128   0   0   0   34
128 0   0   32    128 128 0   32    0   128 0   32    0   0   0   96    0   0   0   17
159 0   0   32    159 159 0   32    0   159 0   32    0   0   0   64    0   0   0   0
191 0   0   32    191 191 0   32    0   191 0   32    0   0   0   32    0   0   0   255
223 0   0   32    223 223 0   32    0   223 0   32    0   0   0   0     0   0   0   238
0   64  64  0     0   0   64  0     64  0   64  0     0   0   0   255   0   0   0   221
0   32  32  32    0   0   32  32    32  0   32  32    0   0   0   223   0   0   0   204
0   0   0   64    0   0   0   64    0   0   0   64    0   0   0   191   0   0   0   187
32  0   0   64    32  32  0   64    0   32  0   64    0   0   0   159   0   0   0   170
64  0   0   64    64  64  0   64    0   64  0   64    0   0   0   128   0   0   0   153
96  0   0   64    96  96  0   64    0   96  0   64    0   0   0   96    0   0   0   136
128 0   0   64    128 128 0   64    0   128 0   64    0   0   0   64    0   0   0   119
159 0   0   64    159 159 0   64    0   159 0   64    0   0   0   32    0   0   0   102
191 0   0   64    191 191 0   64    0   191 0   64    0   0   0   0     0   0   0   85
0   96  96  0     0   0   96  0     96  0   96  0     0   0   0   255   0   0   0   68
0   64  64  32    0   0   64  32    64  0   64  32    0   0   0   223   0   0   0   51
0   32  32  64    0   0   32  64    32  0   32  64    0   0   0   191   0   0   0   34
0   0   0   96    0   0   0   96    0   0   0   96    0   0   0   159   0   0   0   17
32  0   0   96    32  32  0   96    0   32  0   96    0   0   0   128   0   0   0   0
64  0   0   96    64  64  0   96    0   64  0   96    0   0   0   96    0   0   0   255
96  0   0   96    96  96  0   96    0   96  0   96    0   0   0   64    0   0   0   238
128 0   0   96    128 128 0   96    0   128 0   96    0   0   0   32    0   0   0   221
159 0   0   96    159 159 0   96    0   159 0   96    0   0   0   0     0   0   0   204
0   128 128 0     0   0   128 0     128 0   128 0                       0   0   0   187
0   96  96  32    0   0   96  32    96  0   96  32                      0   0   0   170
0   64  64  64    0   0   64  64    64  0   64  64                      0   0   0   153
0   32  32  96    0   0   32  96    32  0   32  96                      0   0   0   136
0   0   0   128   0   0   0   128   0   0   0   128                     0   0   0   119
32  0   0   128   32  32  0   128   0   32  0   128                     0   0   0   102
64  0   0   128   64  64  0   128   0   64  0   128                     0   0   0   85
96  0   0   128   96  96  0   128   0   96  0   128                     0   0   0   68
128 0   0   128   128 128 0   128   0   128 0   128                     0   0   0   51
0   159 159 0     0   0   159 0     159 0   159 0                       0   0   0   34
0   128 128 32    0   0   128 32    128 0   128 32                      0   0   0   17
0   96  96  64    0   0   96  64    96  0   96  64                      0   0   0   0
0   64  64  96    0   0   64  96    64  0   64  96                      0   0   0   255
0   32  32  128   0   0   32  128   32  0   32  128                     0   0   0   238
0   0   0   159   0   0   0   159   0   0   0   159                     0   0   0   221
32  0   0   159   32  32  0   159   0   32  0   159                     0   0   0   204
64  0   0   159   64  64  0   159   0   64  0   159                     0   0   0   187
96  0   0   159   96  96  0   159   0   96  0   159                     0   0   0   170
0   191 191 0     0   0   191 0     191 0   191 0                       0   0   0   153
0   159 159 32    0   0   159 32    159 0   159 32                      0   0   0   136
0   128 128 64    0   0   128 64    128 0   128 64                      0   0   0   119
0   96  96  96    0   0   96  96    96  0   96  96                      0   0   0   102
0   64  64  128   0   0   64  128   64  0   64  128                     0   0   0   85
0   32  32  159   0   0   32  159   32  0   32  159                     0   0   0   68
0   0   0   191   0   0   0   191   0   0   0   191                     0   0   0   51
32  0   0   191   32  32  0   191   0   32  0   191                     0   0   0   34
64  0   0   191   64  64  0   191   0   64  0   191                     0   0   0   17
0   223 223 0     0   0   223 0     223 0   223 0                       0   0   0   0
0   191 191 32    0   0   191 32    191 0   191 32
0   159 159 64    0   0   159 64    159 0   159 64
0   128 128 96    0   0   128 96    128 0   128 96
0   96  96  128   0   0   96  128   96  0   96  128
0   64  64  159   0   0   64  159   64  0   64  159
0   32  32  191   0   0   32  191   32  0   32  191
0   0   0   223   0   0   0   223   0   0   0   223
32  0   0   223   32  32  0   223   0   32  0   223
0   255 255 0     0   0   255 0     255 0   255 0
0   223 223 32    0   0   223 32    223 0   223 32
0   191 191 64    0   0   191 64    191 0   191 64
0   159 159 96    0   0   159 96    159 0   159 96
0   128 128 128   0   0   128 128   128 0   128 128
0   96  96  159   0   0   96  159   96  0   96  159
0   64  64  191   0   0   64  191   64  0   64  191
0   32  32  223   0   0   32  223   32  0   32  223
0   0   0   255   0   0   0   255   0   0   0   255
```