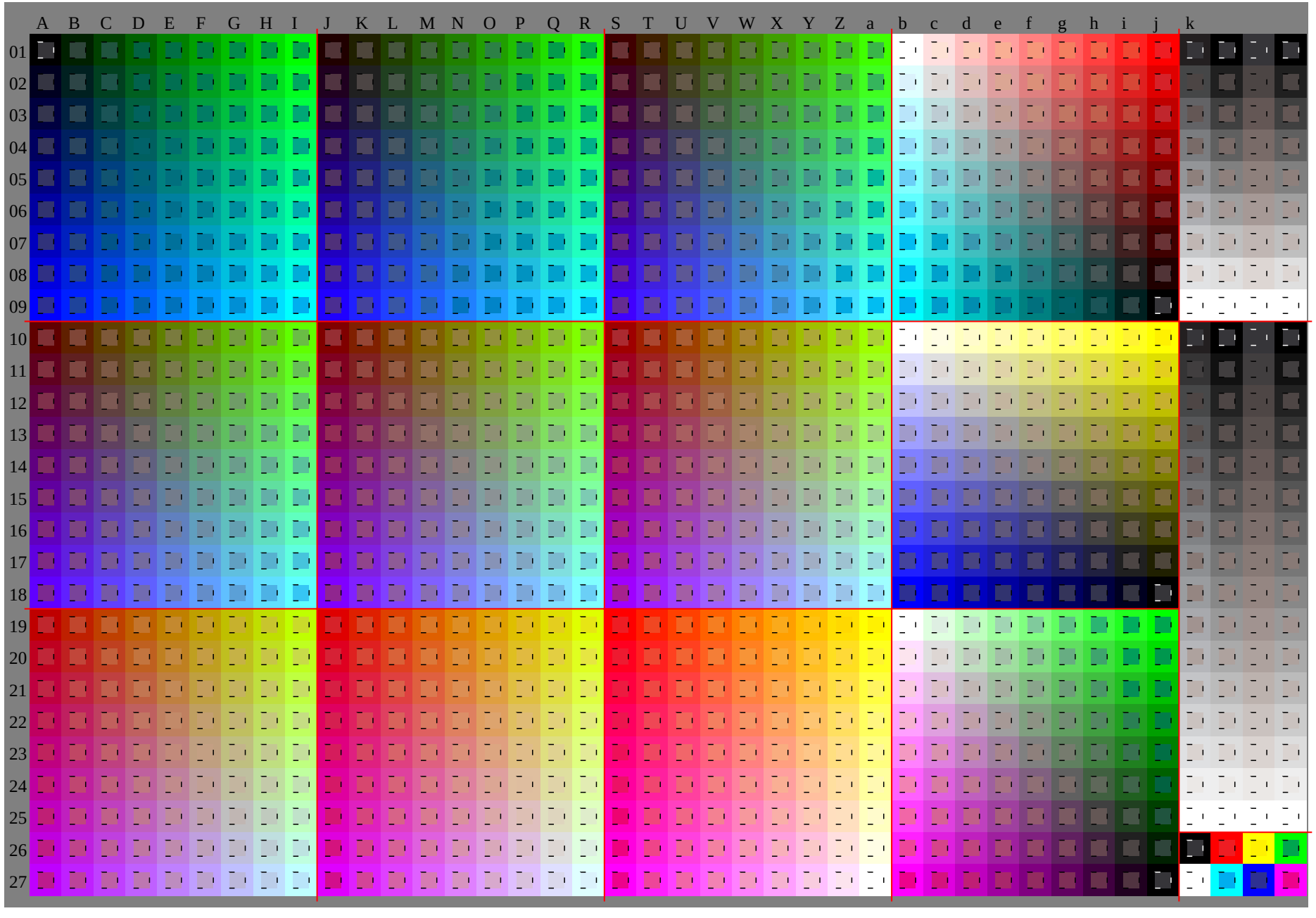

Siehe ähnliche Dateien: http://www.ps.bam.de/Gg03/; www.ps.bam.de/Gg.HTM
Technische Information: http://www.ps.bam.de Version 2.1, io=1,1, ColSpx=2

BAM-Registrierung: 20081201-Gg03/10L/L03g00NP.PDF/ .PS BAM-Material: Code=rha4ta
Anwendung für Beurteilung und Messung von Drucker– oder Monitorsystemen

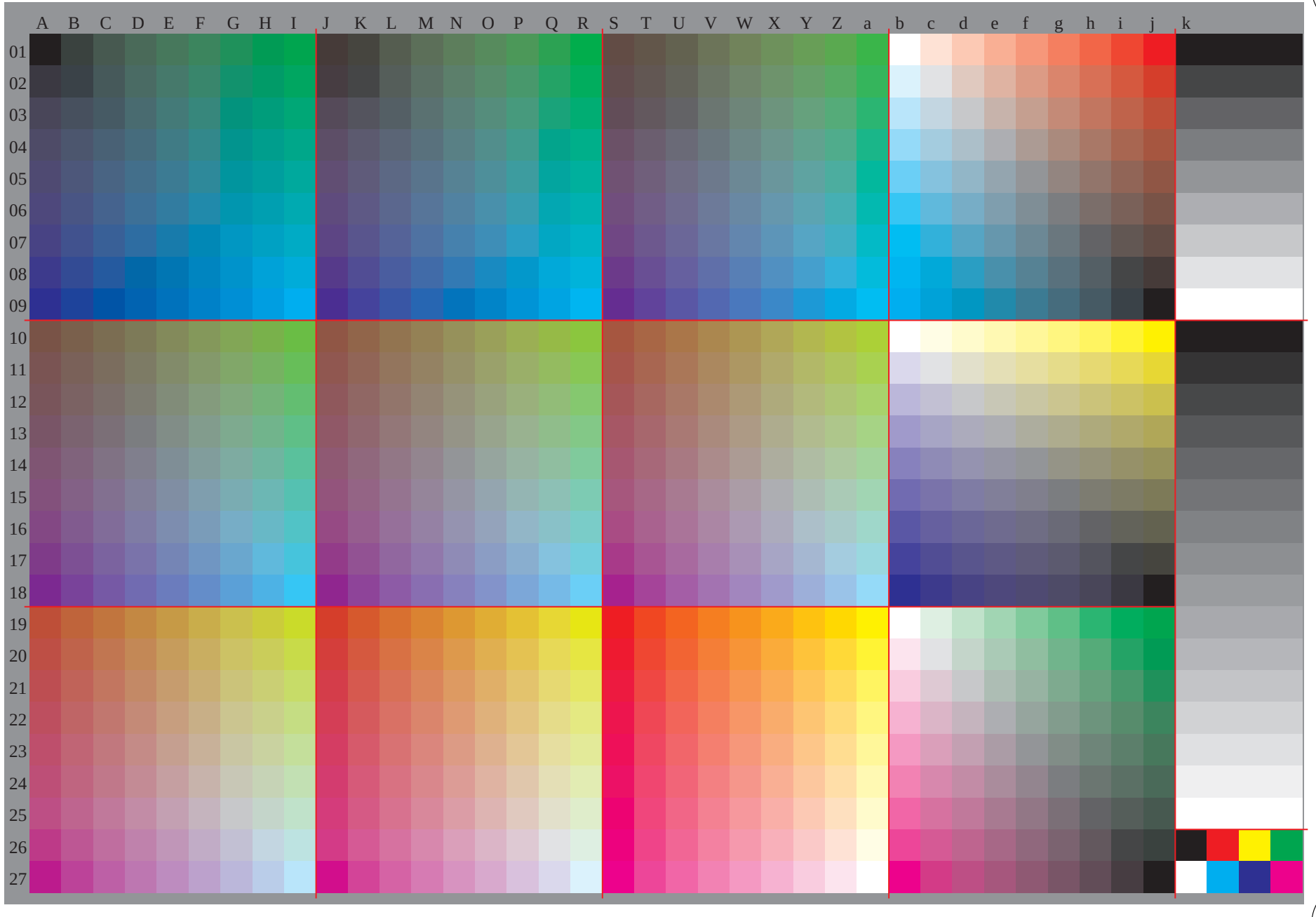

Siehe ähnliche Dateien: http://www.ps.bam.de/Gg03/; www.ps.bam.de/Gg.HTM
Technische Information: http://www.ps.bam.de Version 2.1, io=1,1, ColSpx=2

BAM-Registrierung: 20081201-Gg03/10L/L03g00NP.PDF/ .PS BAM-Material: Code=rha4ta
Anwendung für Beurteilung und Messung von Drucker– oder Monitorsystemen

Eingabe: *000n / w / nnn0 / www set...*
Ausgabe: *–>olv* setrgbcolor*

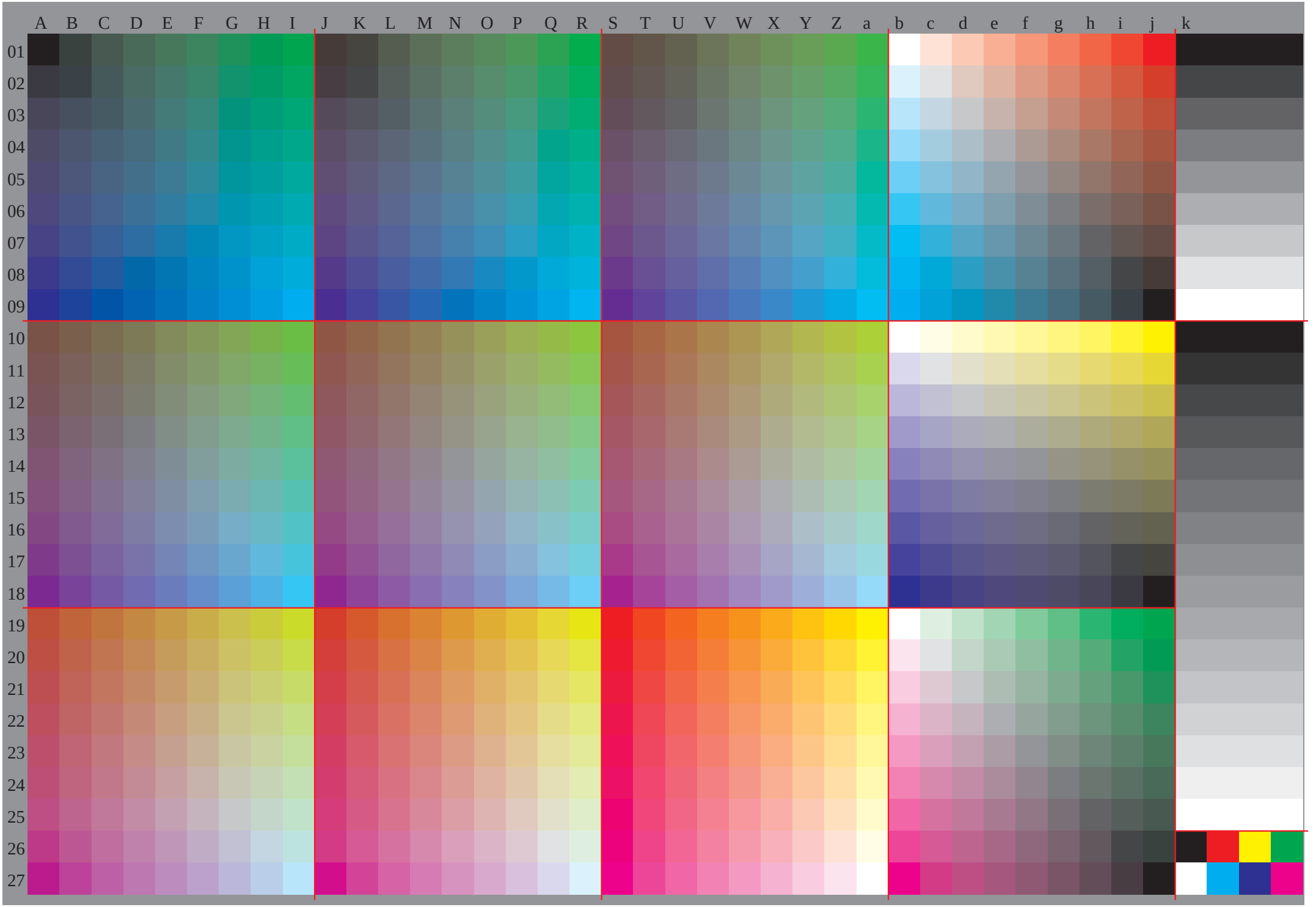

http://www.ps.bam.de/Gg03/10L/L03g00NP.PDF/ .PS, Seite 3/12; ORS20_95, L*=20_95

	A	B	C	D	E	F	G	H	I	J	K	L	M	N	O	P	Q	R	S	T	U	V	W	X	Y	Z	a	b	c	d	e	f	g	h	i	j	k	lab*olv*		
01	0.0	0.0	0.0	0.0	0.0	0.0	0.0	0.0	0.0	0.13	0.12	0.12	0.12	0.12	0.12	0.12	0.12	0.12	0.25	0.25	0.25	0.25	0.25	0.25	0.25	0.25	0.25	1.0	1.0	1.0	1.0	1.0	1.0	1.0	1.0	1.0	0.0	0.0	0.0	0.0
	0.0	0.13	0.25	0.38	0.5	0.63	0.75	0.88	1.0	0.0	0.13	0.25	0.38	0.5	0.63	0.75	0.88	1.0	0.0	0.12	0.25	0.38	0.5	0.63	0.75	0.88	1.0	1.0	0.88	0.75	0.63	0.5	0.38	0.25	0.13	0.0	0.0	0.0	0.0	0.0
	0.0	0.0	0.0	0.0	0.0	0.0	0.0	0.0	0.0	0.0	0.0	0.0	0.0	0.0	0.0	0.0	0.0	0.0	0.0	0.0	0.0	0.0	0.0	0.0	0.0	0.0	0.0	1.0	0.88	0.75	0.63	0.5	0.38	0.25	0.13	0.0	0.0	0.0	0.0	0.0
02	0.0	0.0	0.0	0.0	0.0	0.0	0.0	0.0	0.0	0.12	0.13	0.13	0.13	0.13	0.13	0.13	0.13	0.13	0.25	0.25	0.25	0.25	0.25	0.25	0.25	0.25	0.25	0.88	0.88	0.88	0.88	0.88	0.88	0.88	0.88	0.88	0.13	0.13	0.13	0.13
	0.0	0.12	0.25	0.38	0.5	0.63	0.75	0.88	1.0	0.0	0.13	0.25	0.38	0.5	0.63	0.75	0.88	1.0	0.0	0.13	0.25	0.38	0.5	0.63	0.75	0.88	1.0	1.0	0.88	0.75	0.63	0.5	0.38	0.25	0.13	0.0	0.13	0.13	0.13	0.13
	0.13	0.13	0.12	0.12	0.12	0.12	0.12	0.12	0.12	0.13	0.13	0.13	0.13	0.13	0.13	0.13	0.13	0.13	0.12	0.13	0.13	0.13	0.13	0.13	0.13	0.13	0.13	1.0	0.88	0.75	0.63	0.5	0.38	0.25	0.13	0.0	0.13	0.13	0.13	0.13
03	0.0	0.0	0.0	0.0	0.0	0.0	0.0	0.0	0.0	0.12	0.13	0.13	0.13	0.13	0.13	0.13	0.13	0.13	0.25	0.25	0.25	0.25	0.25	0.25	0.25	0.25	0.25	0.75	0.75	0.75	0.75	0.75	0.75	0.75	0.75	0.75	0.25	0.25	0.25	0.25
	0.0	0.12	0.25	0.38	0.5	0.63	0.75	0.88	1.0	0.0	0.13	0.25	0.38	0.5	0.63	0.75	0.88	1.0	0.0	0.13	0.25	0.38	0.5	0.63	0.75	0.88	1.0	1.0	0.87	0.75	0.63	0.5	0.38	0.25	0.13	0.0	0.25	0.25	0.25	0.25
	0.25	0.25	0.25	0.25	0.25	0.25	0.25	0.25	0.25	0.25	0.25	0.25	0.25	0.25	0.25	0.25	0.25	0.25	0.25	0.25	0.25	0.25	0.25	0.25	0.25	0.25	0.25	1.0	0.88	0.75	0.63	0.5	0.38	0.25	0.13	0.0	0.25	0.25	0.25	0.25
04	0.0	0.0	0.0	0.0	0.0	0.0	0.0	0.0	0.0	0.12	0.13	0.13	0.13	0.13	0.13	0.13	0.13	0.13	0.25	0.25	0.25	0.25	0.25	0.25	0.25	0.25	0.25	0.63	0.63	0.63	0.63	0.63	0.63	0.63	0.63	0.63	0.38	0.38	0.38	0.38
	0.0	0.12	0.25	0.37	0.5	0.63	0.75	0.88	1.0	0.0	0.13	0.25	0.37	0.5	0.63	0.75	0.88	1.0	0.0	0.13	0.25	0.37	0.5	0.63	0.75	0.88	1.0	1.0	0.87	0.75	0.63	0.5	0.38	0.25	0.13	0.0	0.38	0.38	0.38	0.38
	0.38	0.38	0.38	0.38	0.37	0.37	0.37	0.37	0.37	0.38	0.38	0.38	0.38	0.37	0.37	0.37	0.37	0.37	0.38	0.38	0.38	0.38	0.37	0.37	0.37	0.37	0.37	1.0	0.88	0.75	0.63	0.5	0.38	0.25	0.13	0.0	0.38	0.38	0.38	0.38
05	0.0	0.0	0.0	0.0	0.0	0.0	0.0	0.0	0.0	0.12	0.13	0.13	0.13	0.13	0.13	0.13	0.13	0.13	0.25	0.25	0.25	0.25	0.25	0.25	0.25	0.25	0.25	0.5	0.5	0.5	0.5	0.5	0.5	0.5	0.5	0.5	0.5	0.5	0.5	0.5
	0.0	0.12	0.25	0.37	0.5	0.63	0.75	0.88	1.0	0.0	0.13	0.25	0.37	0.5	0.63	0.75	0.88	1.0	0.0	0.13	0.25	0.37	0.5	0.63	0.75	0.88	1.0	1.0	0.87	0.75	0.62	0.5	0.38	0.25	0.13	0.0	0.5	0.5	0.5	0.5
	0.5	0.5	0.5	0.5	0.5	0.5	0.5	0.5	0.5	0.5	0.5	0.5	0.5	0.5	0.5	0.5	0.5	0.5	0.5	0.5	0.5	0.5	0.5	0.5	0.5	0.5	0.5	1.0	0.88	0.75	0.63	0.5	0.38	0.25	0.13	0.0	0.5	0.5	0.5	0.5
06	0.0	0.0	0.0	0.0	0.0	0.0	0.0	0.0	0.0	0.12	0.13	0.13	0.13	0.13	0.13	0.13	0.13	0.13	0.25	0.25	0.25	0.25	0.25	0.25	0.25	0.25	0.25	0.38	0.38	0.38	0.38	0.38	0.38	0.38	0.38	0.38	0.63	0.63	0.63	0.63
	0.0	0.12	0.25	0.37	0.5	0.62	0.75	0.88	1.0	0.0	0.13	0.25	0.37	0.5	0.62	0.75	0.88	1.0	0.0	0.13	0.25	0.37	0.5	0.62	0.75	0.88	1.0	1.0	0.87	0.75	0.62	0.5	0.38	0.25	0.13	0.0	0.63	0.63	0.63	0.63
	0.63	0.63	0.63	0.63	0.63	0.63	0.62	0.62	0.62	0.63	0.63	0.63	0.63	0.63	0.63	0.62	0.62	0.62	0.63	0.63	0.63	0.63	0.63	0.63	0.62	0.62	0.62	1.0	0.88	0.75	0.63	0.5	0.38	0.25	0.13	0.0	0.63	0.63	0.63	0.63
07	0.0	0.0	0.0	0.0	0.0	0.0	0.0	0.0	0.0	0.12	0.13	0.13	0.13	0.13	0.13	0.13	0.13	0.13	0.25	0.25	0.25	0.25	0.25	0.25	0.25	0.25	0.25	0.25	0.25	0.25	0.25	0.25	0.25	0.25	0.25	0.25	0.75	0.75	0.75	0.75
	0.0	0.12	0.25	0.37	0.5	0.62	0.75	0.88	1.0	0.0	0.13	0.25	0.37	0.5	0.62	0.75	0.88	1.0	0.0	0.13	0.25	0.37	0.5	0.62	0.75	0.88	1.0	1.0	0.87	0.75	0.62	0.5	0.37	0.25	0.13	0.0	0.75	0.75	0.75	0.75
	0.75	0.75	0.75	0.75	0.75	0.75	0.75	0.75	0.75	0.75	0.75	0.75	0.75	0.75	0.75	0.75	0.75	0.75	0.75	0.75	0.75	0.75	0.75	0.75	0.75	0.75	0.75	1.0	0.88	0.75	0.63	0.5	0.38	0.25	0.13	0.0	0.75	0.75	0.75	0.75
08	0.0	0.0	0.0	0.0	0.0	0.0	0.0	0.0	0.0	0.12	0.13	0.13	0.13	0.13	0.13	0.13	0.13	0.13	0.25	0.25	0.25	0.25	0.25	0.25	0.25	0.25	0.25	0.13	0.13	0.13	0.13	0.13	0.13	0.13	0.13	0.13	0.88	0.88	0.88	0.88
	0.0	0.12	0.25	0.37	0.5	0.62	0.75	0.87	1.0	0.0	0.13	0.25	0.37	0.5	0.62	0.75	0.87	1.0	0.0	0.13	0.25	0.37	0.5	0.62	0.75	0.87	1.0	1.0	0.87	0.75	0.62	0.5	0.37	0.25	0.13	0.0	0.88	0.88	0.88	0.88
	0.88	0.88	0.88	0.88	0.88	0.88	0.88	0.88	0.87	0.88	0.88	0.88	0.88	0.88	0.88	0.88	0.88	0.87	0.88	0.88	0.88	0.88	0.88	0.88	0.88	0.88	0.87	1.0	0.88	0.75	0.63	0.5	0.38	0.25	0.13	0.0	0.88	0.88	0.88	0.88
09	0.0	0.0	0.0	0.0	0.0	0.0	0.0	0.0	0.0	0.12	0.13	0.13	0.13	0.13	0.13	0.13	0.13	0.13	0.25	0.25	0.25	0.25	0.25	0.25	0.25	0.25	0.25	0.0	0.0	0.0	0.0	0.0	0.0	0.0	0.0	0.0	1.0	1.0	1.0	1.0
	0.0	0.12	0.25	0.37	0.5	0.62	0.75	0.87	1.0	0.0	0.13	0.25	0.37	0.5	0.62	0.75	0.87	1.0	0.0	0.13	0.25	0.37	0.5	0.62	0.75	0.87	1.0	1.0	0.87	0.75	0.62	0.5	0.37	0.25	0.12	0.0	1.0	1.0	1.0	1.0
	1.0	1.0	1.0	1.0	1.0	1.0	1.0	1.0	1.0	1.0	1.0	1.0	1.0	1.0	1.0	1.0	1.0	1.0	1.0	1.0	1.0	1.0	1.0	1.0	1.0	1.0	1.0	1.0	0.88	0.75	0.63	0.5	0.38	0.25	0.13	0.0	1.0	1.0	1.0	1.0
10	0.38	0.38	0.38	0.37	0.37	0.37	0.37	0.37	0.37	0.5	0.5	0.5	0.5	0.5	0.5	0.5	0.5	0.5	0.63	0.63	0.63	0.63	0.63	0.62	0.62	0.62	0.62	1.0	1.0	1.0	1.0	1.0	1.0	1.0	1.0	1.0	0.0	0.0	0.0	0.0
	0.0	0.12	0.25	0.38	0.5	0.63	0.75	0.88	1.0	0.0	0.12	0.25	0.37	0.5	0.63	0.75	0.88	1.0	0.0	0.12	0.25	0.37	0.5	0.63	0.75	0.88	1.0	1.0	1.0	1.0	1.0	1.0	1.0	1.0	1.0	1.0	0.0	0.0	0.0	0.0
	0.0	0.0	0.0	0.0	0.0	0.0	0.0	0.0	0.0	0.0	0.0	0.0	0.0	0.0	0.0	0.0	0.0	0.0	0.0	0.0	0.0	0.0	0.0	0.0	0.0	0.0	0.0	1.0	0.88	0.75	0.63	0.5	0.38	0.25	0.13	0.0	0.0	0.0	0.0	0.0
11	0.38	0.38	0.38	0.37	0.37	0.37	0.37	0.37	0.37	0.5	0.5	0.5	0.5	0.5	0.5	0.5	0.5	0.5	0.63	0.63	0.63	0.63	0.63	0.62	0.62	0.62	0.62	0.88	0.88	0.87	0.87	0.87	0.87	0.87	0.87	0.87	0.07	0.07	0.07	0.07
	0.0	0.13	0.25	0.38	0.5	0.63	0.75	0.88	1.0	0.0	0.13	0.25	0.37	0.5	0.63	0.75	0.88	1.0	0.0	0.13	0.25	0.37	0.5	0.63	0.75	0.88	1.0	0.88	0.88	0.88	0.88	0.88	0.88	0.88	0.88	0.88	0.07	0.07	0.07	0.07
	0.12	0.13	0.13	0.13	0.13	0.13	0.13	0.13	0.13	0.12	0.13	0.13	0.13	0.13	0.13	0.13	0.13	0.13	0.12	0.13	0.13	0.13	0.13	0.13	0.13	0.13	0.13	1.0	0.88	0.75	0.63	0.5	0.38	0.25	0.13	0.0	0.07	0.07	0.07	0.07
12	0.38	0.38	0.38	0.37	0.37	0.37	0.37	0.37	0.37	0.5	0.5	0.5	0.5	0.5	0.5	0.5	0.5	0.5	0.63	0.63	0.63	0.63	0.63	0.62	0.62	0.62	0.62	0.75	0.75	0.75	0.75	0.75	0.75	0.75	0.75	0.75	0.13	0.13	0.13	0.13
	0.0	0.13	0.25	0.38	0.5	0.63	0.75	0.88	1.0	0.0	0.13	0.25	0.37	0.5	0.63	0.75	0.88	1.0	0.0	0.13	0.25	0.37	0.5	0.63	0.75	0.88	1.0	0.75	0.75	0.75	0.75	0.75	0.75	0.75	0.75	0.75	0.13	0.13	0.13	0.13
	0.25	0.25	0.25	0.25	0.25	0.25	0.25	0.25	0.25	0.25	0.25	0.25	0.25	0.25	0.25	0.25	0.25	0.25	0.25	0.25	0.25	0.25	0.25	0.25	0.25	0.25	0.25	1.0	0.88	0.75	0.63	0.5	0.38	0.25	0.13	0.0	0.13	0.13	0.13	0.13
13	0.37	0.37	0.37	0.38	0.38	0.38	0.38	0.38	0.38	0.5	0.5	0.5	0.5	0.5	0.5	0.5	0.5	0.5	0.63	0.63	0.63	0.63	0.63	0.62	0.62	0.62	0.62	0.63	0.63	0.63	0.63	0.62	0.62	0.62	0.62	0.62	0.2	0.2	0.2	0.2
	0.0	0.13	0.25	0.38	0.5	0.63	0.75	0.88	1.0	0.0	0.13	0.25	0.38	0.5	0.63	0.75	0.88	1.0	0.0	0.13	0.25	0.38	0.5	0.63	0.75	0.88	1.0	0.63	0.63	0.63	0.63	0.63	0.63	0.63	0.63	0.63	0.2	0.2	0.2	0.2
	0.38	0.38	0.38	0.38	0.38	0.38	0.38	0.38	0.38	0.37	0.37	0.37	0.38	0.38	0.38	0.38	0.38	0.38	0.37	0.37	0.37	0.38	0.38	0.38	0.38	0.38	0.38	1.0	0.88	0.75	0.63	0.5	0.38	0.25	0.13	0.0	0.2	0.2	0.2	0.2
14	0.37	0.37	0.37	0.38	0.38	0.38	0.38	0.38	0.38	0.5	0.5	0.5	0.5	0.5	0.5	0.5	0.5	0.5	0.63	0.63	0.63	0.63	0.63	0.62	0.62	0.62	0.62	0.5	0.5	0.5	0.5	0.5	0.5	0.5	0.5	0.5	0.27	0.27	0.27	0.27
	0.0	0.13	0.25	0.38	0.5	0.63	0.75	0.88	1.0	0.0	0.13	0.25	0.38	0.5	0.63	0.75	0.88	1.0	0.0	0.13	0.25	0.38	0.5	0.63	0.75	0.88	1.0	0.5	0.5	0.5	0.5	0.5	0.5	0.5	0.5	0.5	0.27	0.27	0.27	0.27
	0.5	0.5	0.5	0.5	0.5	0.5	0.5	0.5	0.5	0.5	0.5	0.5	0.5	0.5	0.5	0.5	0.5	0.5	0.5	0.5	0.5	0.5	0.5	0.5	0.5	0.5	0.5	1.0	0.88	0.75	0.63	0.5	0.38	0.25	0.13	0.0	0.27	0.27	0.27	0.27
15	0.37	0.37	0.37	0.38	0.38	0.38	0.38	0.38	0.38	0.5	0.5	0.5	0.5	0.5	0.5	0.5	0.5	0.5	0.62	0.62	0.62	0.62	0.62	0.63	0.63	0.63	0.63	0.38	0.38	0.38	0.38	0.38	0.38	0.37	0.37	0.37	0.33	0.33	0.33	0.33
	0.0	0.13	0.25	0.38	0.5	0.62	0.75	0.88	1.0	0.0	0.13	0.25	0.38	0.5	0.62	0.75	0.88	1.0	0.0	0.13	0.25	0.38	0.5	0.63	0.75	0.88	1.0	0.38	0.38	0.38	0.38	0.38	0.38	0.38	0.38	0.38	0.33	0.33	0.33	0.33
	0.63	0.63	0.63	0.63	0.63	0.63	0.62	0.62	0.62	0.63	0.63	0.63	0.63	0.63	0.63	0.62	0.62	0.62	0.63	0.63	0.63	0.63	0.63	0.63	0.63	0.63	0.63	1.0	0.88	0.75	0.63	0.5	0.38	0.25	0.13	0.0	0.33	0.33	0.33	0.33
16	0.37	0.37	0.37	0.38	0.38	0.38	0.38	0.38	0.38	0.5	0.5	0.5	0.5	0.5	0.5	0.5	0.5	0.5	0.62	0.62	0.62	0.62	0.62	0.63	0.63	0.63	0.63	0.25	0.25	0.25	0.25	0.25	0.25	0.25	0.25	0.25	0.4	0.4	0.4	0.4
	0.0	0.13	0.25	0.38	0.5	0.62	0.75	0.88	1.0	0.0	0.13	0.25	0.38	0.5	0.62	0.75	0.88	1.0	0.0	0.13	0.25	0.38	0.5	0.63	0.75	0.88	1.0	0.25	0.25	0.25	0.25	0.25	0.25	0.25	0.25	0.25	0.4	0.4	0.4	0.4
	0.75	0.75	0.75	0.75	0.75	0.75	0.75	0.75	0.75	0.75	0.75	0.75	0.75	0.75	0.75	0.75	0.75	0.75	0.75	0.75	0.75	0.75	0.75	0.75	0.75	0.75	0.75	1.0	0.88	0.75	0.63	0.5	0.38	0.25	0.13	0.0	0.4	0.4	0.4	0.4
17	0.37	0.37	0.37	0.38	0.38	0.38	0.38	0.38	0.38	0.5	0.5	0.5	0.5	0.5	0.5	0.5	0.5	0.5	0.62	0.62	0.62	0.62	0.62	0.63	0.63	0.63	0.63	0.13	0.13	0.13	0.13	0.13	0.13	0.13	0.13	0.12	0.47	0.47	0.47	0.47
	0.0	0.13	0.25	0.38	0.5	0.62	0.75	0.87	1.0	0.0	0.13	0.25	0.38	0.5	0.62	0.75	0.87	1.0	0.0	0.13	0.25	0.38	0.5	0.63	0.75	0.87	1.0	0.13	0.13	0.13	0.13	0.13	0.13	0.13	0.13	0.13	0.47	0.47	0.47	0.47
	0.88	0.88	0.88	0.88	0.88	0.88	0.88	0.88	0.87	0.88	0.88	0.88	0.88	0.88	0.88	0.88	0.88	0.87	0.88	0.88	0.88	0.88	0.88	0.88	0.88	0.88	0.87	1.0	0.88	0.75	0.63	0.5	0.38	0.25	0.13	0.0	0.47	0.47	0.47	0.47
18	0.37	0.37	0.37	0.38	0.38	0.38	0.38	0.38	0.38	0.5	0.5	0.5	0.5	0.5	0.5	0.5	0.5	0.5	0.62	0.62	0.62	0.62	0.62	0.63	0.63	0.63	0.63	0.0	0.0	0.0	0.0	0.0	0.0	0.0	0.0	0.0	0.53	0.53	0.53	0.53
	0.0	0.13	0.25	0.38	0.5	0.62	0.75	0.87	1.0	0.0	0.13	0.25	0.38	0.5	0.62	0.75	0.87	1.0	0.0	0.13	0.25	0.38	0.5	0.63	0.75	0.87	1.0	0.0	0.0	0.0	0.0	0.0	0.0	0.0	0.0	0.0	0.53	0.53	0.53	0.53
	1.0	1.0	1.0	1.0	1.0	1.0	1.0	1.0	1.0	1.0	1.0	1.0	1.0	1.0	1.0	1.0	1.0	1.0	1.0	1.0	1.0	1.0	1.0	1.0	1.0	1.0	1.0	1.0	0.88	0.75	0.63	0.5	0.38	0.25	0.13	0.0	0.53	0.53	0.53	0.53
19	0.75	0.75	0.75	0.75	0.75	0.75	0.75	0.75	0.75	0.88	0.88	0.88	0.88	0.88	0.88	0.88	0.87	0.87	1.0	1.0	1.0	1.0	1.0	1.0	1.0	1.0	1.0	1.0	0.88	0.75	0.63	0.5	0.38	0.25	0.13	0.0	0.6	0.6	0.6	0.6
	0.0	0.12	0.25	0.37	0.5	0.62	0.75	0.88	1.0	0.0	0.12	0.25	0.37	0.5	0.62	0.75	0.88	1.0	0.0	0.12	0.25	0.37	0.5	0.62	0.75	0.87	1.0	1.0	1.0	1.0	1.0	1.0	1.0	1.0	1.0	1.0	0.6	0.6	0.6	0.6
	0.0	0.0	0.0	0.0	0.0	0.0	0.0	0.0	0.0	0.0	0.0	0.0	0.0	0.0	0.0	0.0	0.0	0.0	0.0	0.0	0.0	0.0	0.0	0.0	0.0	0.0	0.0	1.0	0.88	0.75	0.63	0.5	0.38	0.25	0.13	0.0	0.6	0.6	0.6	0.6
20	0.75	0.75	0.75	0.75	0.75	0.75	0.75	0.75	0.75	0.88	0.88	0.88	0.88	0.88	0.88	0.88	0.87	0.87	1.0	1.0	1.0	1.0	1.0	1.0	1.0	1.0	1.0	1.0	0.88	0.75	0.63	0.5	0.38	0.25	0.13	0.0	0.67	0.67	0.67	0.67
	0.0	0.13	0.25	0.37	0.5	0.62	0.75	0.88	1.0	0.0	0.13	0.25	0.37	0.5	0.62	0.75	0.88	1.0	0.0	0.13	0.25	0.37	0.5	0.62	0.75	0.87	1.0	0.88	0.88	0.88	0.88	0.88	0.88	0.88	0.88	0.88	0.67	0.67	0.67	0.67
	0.12	0.13	0.13	0.13	0.13	0.13	0.13	0.13	0.13	0.12	0.13	0.13	0.13	0.13	0.13	0.13	0.13	0.13	0.12	0.13	0.13	0.13	0.13	0.13	0.13	0.13	0.13	1.0	0.88	0.75	0.63	0.5	0.38	0.25	0.13	0.0	0.67	0.67	0.67	0.67
21	0.75	0.75	0.75	0.75	0.75	0.75	0.75	0.75	0.75	0.88	0.88	0.88	0.88	0.88	0.88	0.88	0.87	0.87	1.0	1.0	1.0	1.0	1.0	1.0	1.0	1.0	1.0	1.0	0.87	0.75	0.63	0.5	0.38	0.25	0.13	0.0	0.73	0.73	0.73	0.73
	0.0	0.13	0.25	0.37	0.5	0.62	0.75	0.88	1.0	0.0	0.13	0.25	0.37	0.5	0.62	0.75	0.88	1.0	0.0	0.13	0.25	0.37	0.5	0.62	0.75	0.87	1.0	0.75	0.75	0.75	0.75	0.75	0.75	0.75	0.75	0.75	0.73	0.73	0.73	0.73
	0.25	0.25	0.25	0.25	0.25	0.25	0.25	0.25	0.25	0.25	0.25	0.25	0.25	0.25	0.25	0.25	0.25	0.25	0.25	0.25	0.25	0.25	0.25	0.25	0.25	0.25	0.25	1.0	0.88	0.75	0.63	0.5	0.38	0.25	0.13	0.0	0.73	0.73	0.73	0.73
22	0.75	0.75	0.75	0.75	0.75	0.75	0.75	0.75	0.75	0.88	0.88	0.88	0.88	0.88	0.88	0.88	0.87	0.87	1.0	1.0	1.0	1.0	1.0	1.0	1.0	1.0	1.0	1.0	0.87	0.75	0.63	0.5	0.38	0.25	0.13	0.0	0.8	0.8	0.8	0.8
	0.0	0.13	0.25	0.38	0.5	0.62	0.75	0.88	1.0	0.0	0.13	0.25	0.38	0.5	0.62	0.75	0.88	1.0	0.0	0.13	0.25	0.38	0.5	0.62	0.75	0.87	1.0	0.63	0.63	0.63	0.63	0.63	0.63	0.63	0.63	0.63	0.8	0.8	0.8	0.8
	0.37	0.37	0.37	0.38	0.38	0.38	0.38	0.38	0.38	0.37	0.37	0.37	0.38	0.38	0.38	0.38	0.38	0.38	0.37	0.37	0.37	0.38	0.38	0.38	0.38	0.38	0.38	1.0	0.88	0.75	0.63	0.5	0.38	0.25	0.13	0.0	0.8	0.8	0.8	0.8
23	0.75	0.75	0.75	0.75	0.75	0.75	0.75	0.75	0.75	0.88	0.88	0.88	0.88	0.88	0.88	0.88	0.87	0.87	1.0	1.0	1.0	1.0	1.0	1.0	1.0	1.0	1.0	1.0	0.87	0.75	0.62	0.5	0.38	0.25	0.13	0.0	0.87	0.87	0.87	0.87
	0.0	0.13	0.25	0.38	0.5	0.62	0.75	0.88	1.0	0.0	0.13	0.25	0.38	0.5	0.62	0.75	0.88	1.0	0.0	0.13	0.25	0.38	0.5	0.62	0.75	0.87	1.0	0.5	0.5	0.5	0.5	0.5	0.5	0.5	0.5	0.5	0.87	0.87	0.87	0.87
	0.5	0.5	0.5	0.5	0.5	0.5	0.5	0.5	0.5	0.5	0.5	0.5	0.5	0.5	0.5	0.5	0.5	0.5	0.5	0.5	0.5	0.5	0.5	0.5	0.5	0.5	0.5	1.0	0.88	0.75	0.63	0.5	0.38	0.25	0.13	0.0	0.87	0.87	0.87	0.87
24	0.75	0.75	0.75	0.75	0.75	0.75	0.75	0.75	0.75	0.88	0.88	0.88	0.88	0.88	0.88	0.88	0.87	0.87	1.0	1.0	1.0	1.0	1.0	1.0	1.0	1.0	1.0	1.0	0.87	0.75	0.62	0.5	0.38	0.25	0.13	0.0	0.93	0.93	0.93	0.93
	0.0	0.13	0.25	0.38	0.5	0.63	0.75	0.88	1.0	0.0	0.13	0.25	0.38	0.5	0.63	0.75	0.88	1.0	0.0	0.13	0.25	0.38	0.5	0.63	0.75	0.87	1.0	0.38	0.38	0.38	0.38	0.38	0.38	0.38	0.38	0.38	0.93	0.93	0.93	0.93
	0.62	0.62	0.62	0.62	0.62	0.63	0.63	0.63	0.63	0.62	0.62	0.62	0.62	0.62	0.63	0.63	0.63	0.63	0.62	0.62	0.62	0.62	0.62	0.63	0.63	0.63	0.63	1.0	0.88	0.75	0.63	0.5	0.38	0.25	0.13	0.0	0.93	0.93	0.93	0.93
25	0.75	0.75	0.75	0.75	0.75	0.75	0.75	0.75	0.75	0.88	0.88	0.88	0.88	0.88	0.88	0.88	0.87	0.87	1.0	1.0	1.0	1.0	1.0	1.0	1.0	1.0	1.0	1.0	0.87	0.75	0.62	0.5	0.37	0.25	0.13	0.0	1.0	1.0	1.0	1.0
	0.0	0.13	0.25	0.38	0.5	0.63	0.75	0.88	1.0	0.0	0.13	0.25	0.38	0.5	0.63	0.75	0.88	1.0	0.0	0.13	0.25	0.38	0.5	0.63	0.75	0.87	1.0	0.25	0.25	0.25	0.25	0.25	0.25	0.25	0.25	0.25	1.0	1.0	1.0	1.0
	0.75	0.75	0.75	0.75	0.75	0.75	0.75	0.75	0.75	0.75	0.75	0.75	0.75	0.75	0.75	0.75	0.75	0.75	0.75	0.75	0.75	0.75	0.75	0.75	0.75	0.75	0.75	1.0	0.88	0.75	0.63	0.5	0.38	0.25	0.13	0.0	1.0	1.0	1.0	1.0
26	0.75	0.75	0.75	0.75	0.75	0.75	0.75	0.75	0.75	0.87	0.87	0.87	0.87	0.87	0.87	0.87	0.88	0.88	1.0	1.0	1.0	1.0	1.0	1.0	1.0	1.0	1.0	1.0	0.87	0.75	0.62	0.5	0.37	0.25	0.13	0.0	0.0	1.0	1.0	0.0
	0.0	0.13	0.25	0.38	0.5	0.63	0.75	0.87	1.0	0.0	0.13	0.25	0.38	0.5	0.63	0.75	0.88	1.0	0.0	0.13	0.25	0.38	0.5	0.63	0.75	0.88	1.0	0.13	0.13	0.13	0.13	0.13	0.13	0.13	0.13	0.13	0.0	0.0	1.0	1.0
	0.88	0.88	0.88	0.88	0.88	0.88	0.88	0.88	0.87	0.88	0.88	0.88	0.88	0.88	0.88	0.88	0.88	0.88	0.87	0.87	0.87	0.87	0.87	0.87	0.87	0.88	0.88	1.0	0.88	0.75	0.63	0.5	0.38	0.25	0.13	0.0	0.0	0.0	0.0	0.0
27	0.75	0.75	0.75	0.75	0.75	0.75	0.75	0.75	0.75	0.87	0.87	0.87	0.87	0.87	0.87	0.87	0.88	0.88	1.0	1.0	1.0	1.0	1.0	1.0	1.0	1.0	1.0	1.0	0.87	0.75	0.62	0.5	0.37	0.25	0.12	0.0	1.0	0.0	0.0	1.0
	0.0	0.13	0.25	0.38	0.5	0.63	0.75	0.87	1.0	0.0	0.13	0.25	0.38	0.5	0.63	0.75	0.88	1.0	0.0	0.13	0.25	0.38	0.5	0.63	0.75	0.88	1.0	0.0	0.0	0.0	0.0	0.0	0.0	0.0	0.0	0.0	1.0	1.0	0.0	0.0
	1.0	1.0	1.0	1.0	1.0	1.0	1.0	1.0	1.0	1.0	1.0	1.0	1.0	1.0	1.0	1.0	1.0	1.0	1.0	1.0	1.0	1.0	1.0	1.0	1.0	1.0	1.0	1.0	0.88	0.75	0.63	0.5	0.38	0.25	0.13	0.0	1.0	1.0	1.0	1.0

	A	B	C	D	E	F	G	H	I	J	K	L	M	N	O	P	Q	R	S	T	U	V	W	X	Y	Z	a	b	c	d	e	f	g	h	i	j	k	lab*rgb*		
01	0.0	0.02	0.03	0.05	0.07	0.09	0.1	0.12	0.14	0.13	0.12	0.14	0.15	0.17	0.19	0.2	0.22	0.24	0.25	0.25	0.24	0.25	0.27	0.29	0.3	0.32	0.34	1.0	1.0	1.0	1.0	1.0	1.0	1.0	1.0	1.0	0.0	0.0	0.0	0.0
	0.0	0.13	0.25	0.38	0.5	0.63	0.75	0.88	1.0	0.01	0.13	0.25	0.38	0.5	0.63	0.75	0.88	1.0	0.02	0.14	0.25	0.38	0.5	0.63	0.75	0.88	1.0	1.0	0.89	0.77	0.66	0.54	0.43	0.32	0.2	0.09	0.0	0.0	0.0	0.0
	0.0	0.0	0.0	0.0	0.0	0.0	0.0	0.0	0.0	0.0	0.0	0.0	0.0	0.0	0.0	0.0	0.0	0.0	0.0	0.0	0.0	0.0	0.0	0.0	0.0	0.0	0.0	1.0	0.88	0.75	0.63	0.5	0.38	0.25	0.13	0.0	0.0	0.0	0.0	0.0
02	0.06	0.0	0.0	0.0	0.0	0.0	0.0	0.0	0.0	0.13	0.13	0.14	0.16	0.18	0.19	0.21	0.23	0.25	0.25	0.25	0.24	0.26	0.28	0.29	0.31	0.33	0.35	0.88	0.88	0.88	0.88	0.88	0.88	0.88	0.88	0.88	0.13	0.13	0.13	0.13
	0.0	0.09	0.25	0.38	0.5	0.63	0.75	0.88	1.0	0.0	0.13	0.25	0.38	0.5	0.63	0.75	0.88	1.0	0.0	0.14	0.25	0.38	0.5	0.63	0.75	0.88	1.0	0.96	0.88	0.76	0.65	0.53	0.42	0.3	0.19	0.08	0.13	0.13	0.13	0.13
	0.13	0.13	0.14	0.12	0.1	0.08	0.05	0.03	0.01	0.07	0.13	0.13	0.13	0.13	0.13	0.13	0.13	0.13	0.06	0.13	0.13	0.13	0.13	0.13	0.13	0.13	0.13	1.0	0.88	0.75	0.63	0.5	0.38	0.25	0.13	0.0	0.13	0.13	0.13	0.13
03	0.12	0.0	0.0	0.0	0.0	0.0	0.0	0.0	0.0	0.24	0.18	0.13	0.13	0.13	0.13	0.13	0.13	0.13	0.25	0.25	0.25	0.27	0.28	0.3	0.32	0.34	0.35	0.75	0.75	0.75	0.75	0.75	0.75	0.75	0.75	0.75	0.25	0.25	0.25	0.25
	0.0	0.02	0.17	0.38	0.5	0.63	0.75	0.88	1.0	0.0	0.13	0.21	0.38	0.5	0.63	0.75	0.88	1.0	0.0	0.13	0.25	0.38	0.5	0.63	0.75	0.88	1.0	0.92	0.84	0.75	0.64	0.52	0.41	0.29	0.18	0.07	0.25	0.25	0.25	0.25
	0.25	0.25	0.25	0.31	0.28	0.26	0.24	0.22	0.2	0.25	0.25	0.25	0.27	0.24	0.22	0.2	0.18	0.16	0.14	0.2	0.25	0.25	0.25	0.25	0.25	0.25	0.25	1.0	0.88	0.75	0.63	0.5	0.38	0.25	0.13	0.0	0.25	0.25	0.25	0.25
04	0.18	0.04	0.0	0.0	0.0	0.0	0.0	0.0	0.0	0.3	0.24	0.13	0.13	0.13	0.13	0.13	0.13	0.13	0.38	0.36	0.31	0.25	0.25	0.25	0.25	0.25	0.25	0.63	0.63	0.63	0.63	0.63	0.63	0.63	0.63	0.63	0.38	0.38	0.38	0.38
	0.0	0.0	0.11	0.26	0.5	0.63	0.75	0.88	1.0	0.0	0.13	0.15	0.3	0.5	0.63	0.75	0.88	1.0	0.0	0.13	0.25	0.34	0.5	0.63	0.75	0.88	1.0	0.88	0.8	0.71	0.63	0.51	0.4	0.28	0.17	0.05	0.38	0.38	0.38	0.38
	0.38	0.38	0.38	0.38	0.47	0.45	0.43	0.4	0.38	0.38	0.38	0.38	0.38	0.43	0.41	0.39	0.36	0.34	0.33	0.38	0.38	0.38	0.39	0.37	0.35	0.33	0.3	1.0	0.88	0.75	0.63	0.5	0.38	0.25	0.13	0.0	0.38	0.38	0.38	0.38
05	0.24	0.09	0.0	0.0	0.0	0.0	0.0	0.0	0.0	0.36	0.3	0.16	0.13	0.13	0.13	0.13	0.13	0.13	0.48	0.42	0.37	0.25	0.25	0.25	0.25	0.25	0.25	0.5	0.5	0.5	0.5	0.5	0.5	0.5	0.5	0.5	0.5	0.5	0.5	0.5
	0.0	0.0	0.05	0.2	0.34	0.62	0.75	0.88	1.0	0.0	0.13	0.13	0.24	0.38	0.63	0.75	0.88	1.0	0.0	0.13	0.25	0.27	0.42	0.63	0.75	0.88	1.0	0.84	0.76	0.67	0.59	0.5	0.39	0.27	0.16	0.04	0.5	0.5	0.5	0.5
	0.5	0.5	0.5	0.5	0.5	0.63	0.61	0.59	0.57	0.5	0.5	0.5	0.5	0.5	0.59	0.57	0.55	0.53	0.5	0.5	0.5	0.5	0.5	0.56	0.53	0.51	0.49	1.0	0.88	0.75	0.63	0.5	0.38	0.25	0.13	0.0	0.5	0.5	0.5	0.5
06	0.3	0.15	0.01	0.0	0.0	0.0	0.0	0.0	0.0	0.42	0.36	0.22	0.13	0.13	0.13	0.13	0.13	0.13	0.54	0.48	0.43	0.29	0.25	0.25	0.25	0.25	0.25	0.38	0.38	0.38	0.38	0.38	0.38	0.38	0.38	0.38	0.63	0.63	0.63	0.63
	0.0	0.0	0.0	0.14	0.28	0.43	0.7	0.88	1.0	0.0	0.13	0.13	0.17	0.32	0.47	0.74	0.88	1.0	0.0	0.13	0.25	0.25	0.36	0.51	0.75	0.88	1.0	0.81	0.72	0.63	0.55	0.46	0.38	0.26	0.15	0.03	0.63	0.63	0.63	0.63
	0.63	0.63	0.63	0.63	0.63	0.63	0.75	0.78	0.75	0.63	0.63	0.63	0.63	0.63	0.63	0.75	0.74	0.71	0.63	0.63	0.63	0.63	0.63	0.63	0.72	0.7	0.68	1.0	0.88	0.75	0.63	0.5	0.38	0.25	0.13	0.0	0.63	0.63	0.63	0.63
07	0.36	0.21	0.07	0.0	0.0	0.0	0.0	0.0	0.0	0.48	0.42	0.28	0.14	0.13	0.13	0.13	0.13	0.13	0.59	0.54	0.49	0.34	0.25	0.25	0.25	0.25	0.25	0.25	0.25	0.25	0.25	0.25	0.25	0.25	0.25	0.25	0.75	0.75	0.75	0.75
	0.0	0.0	0.0	0.07	0.22	0.37	0.52	0.79	1.0	0.0	0.13	0.13	0.13	0.26	0.41	0.56	0.83	1.0	0.0	0.13	0.25	0.25	0.3	0.45	0.59	0.87	1.0	0.77	0.68	0.59	0.51	0.42	0.34	0.25	0.14	0.02	0.75	0.75	0.75	0.75
	0.75	0.75	0.75	0.75	0.75	0.75	0.75	0.88	0.94	0.75	0.75	0.75	0.75	0.75	0.75	0.75	0.88	0.9	0.75	0.75	0.75	0.75	0.75	0.75	0.75	0.88	0.86	1.0	0.88	0.75	0.63	0.5	0.38	0.25	0.13	0.0	0.75	0.75	0.75	0.75
08	0.42	0.27	0.13	0.0	0.0	0.0	0.0	0.0	0.0	0.53	0.48	0.34	0.2	0.13	0.13	0.13	0.13	0.13	0.65	0.6	0.55	0.4	0.26	0.25	0.25	0.25	0.25	0.13	0.13	0.13	0.13	0.13	0.13	0.13	0.13	0.13	0.88	0.88	0.88	0.88
	0.0	0.0	0.0	0.01	0.16	0.31	0.46	0.6	0.87	0.0	0.13	0.13	0.13	0.2	0.35	0.49	0.64	0.91	0.0	0.13	0.25	0.25	0.25	0.39	0.53	0.68	0.95	0.73	0.64	0.56	0.47	0.38	0.3	0.21	0.13	0.01	0.88	0.88	0.88	0.88
	0.88	0.88	0.88	0.88	0.88	0.88	0.88	0.88	1.0	0.88	0.88	0.88	0.88	0.88	0.88	0.88	0.88	1.0	0.88	0.88	0.88	0.88	0.88	0.88	0.88	0.88	1.0	1.0	0.88	0.75	0.63	0.5	0.38	0.25	0.13	0.0	0.88	0.88	0.88	0.88
09	0.47	0.33	0.19	0.05	0.0	0.0	0.0	0.0	0.0	0.59	0.54	0.4	0.26	0.13	0.13	0.13	0.13	0.13	0.71	0.66	0.61	0.46	0.32	0.25	0.25	0.25	0.25	0.0	0.0	0.0	0.0	0.0	0.0	0.0	0.0	0.0	1.0	1.0	1.0	1.0
	0.0	0.0	0.0	0.0	0.1	0.25	0.39	0.54	0.69	0.0	0.13	0.13	0.13	0.14	0.28	0.43	0.58	0.73	0.0	0.13	0.25	0.25	0.25	0.32	0.47	0.62	0.77	0.69	0.6	0.52	0.43	0.34	0.26	0.17	0.09	0.0	1.0	1.0	1.0	1.0
	1.0	1.0	1.0	1.0	1.0	1.0	1.0	1.0	1.0	1.0	1.0	1.0	1.0	1.0	1.0	1.0	1.0	1.0	1.0	1.0	1.0	1.0	1.0	1.0	1.0	1.0	1.0	1.0	0.88	0.75	0.63	0.5	0.38	0.25	0.13	0.0	1.0	1.0	1.0	1.0
10	0.38	0.38	0.38	0.35	0.37	0.39	0.41	0.42	0.44	0.5	0.5	0.5	0.5	0.47	0.49	0.51	0.52	0.54	0.63	0.63	0.63	0.63	0.63	0.59	0.61	0.62	0.64	1.0	0.99	0.99	0.98	0.97	0.97	0.96	0.95	0.94	0.0	0.0	0.0	0.0
	0.03	0.15	0.28	0.38	0.5	0.63	0.75	0.88	1.0	0.04	0.17	0.29	0.41	0.5	0.63	0.75	0.88	1.0	0.05	0.18	0.3	0.42	0.54	0.63	0.75	0.88	1.0	1.0	1.0	1.0	1.0	1.0	1.0	1.0	1.0	1.0	0.0	0.0	0.0	0.0
	0.0	0.0	0.0	0.0	0.0	0.0	0.0	0.0	0.0	0.0	0.0	0.0	0.0	0.0	0.0	0.0	0.0	0.0	0.0	0.0	0.0	0.0	0.0	0.0	0.0	0.0	0.0	1.0	0.88	0.75	0.63	0.5	0.38	0.25	0.13	0.0	0.0	0.0	0.0	0.0
11	0.38	0.38	0.38	0.36	0.38	0.4	0.41	0.43	0.45	0.5	0.5	0.5	0.5	0.48	0.5	0.51	0.53	0.55	0.63	0.63	0.63	0.63	0.63	0.6	0.61	0.63	0.65	0.93	0.88	0.87	0.86	0.85	0.85	0.84	0.83	0.83	0.07	0.07	0.07	0.07
	0.0	0.15	0.27	0.38	0.5	0.63	0.75	0.88	1.0	0.0	0.16	0.28	0.4	0.5	0.63	0.75	0.88	1.0	0.0	0.17	0.29	0.41	0.53	0.63	0.75	0.88	1.0	0.88	0.88	0.88	0.88	0.88	0.88	0.88	0.88	0.88	0.07	0.07	0.07	0.07
	0.05	0.13	0.13	0.13	0.13	0.13	0.13	0.13	0.13	0.03	0.13	0.13	0.13	0.13	0.13	0.13	0.13	0.13	0.02	0.13	0.13	0.13	0.13	0.13	0.13	0.13	0.13	1.0	0.88	0.75	0.63	0.5	0.38	0.25	0.13	0.0	0.07	0.07	0.07	0.07
12	0.38	0.38	0.38	0.37	0.39	0.4	0.42	0.44	0.45	0.5	0.5	0.5	0.5	0.49	0.5	0.52	0.54	0.55	0.63	0.63	0.63	0.63	0.63	0.6	0.62	0.64	0.66	0.87	0.81	0.75	0.74	0.74	0.73	0.72	0.72	0.71	0.13	0.13	0.13	0.13
	0.0	0.13	0.26	0.38	0.5	0.63	0.75	0.88	1.0	0.0	0.13	0.27	0.39	0.5	0.63	0.75	0.88	1.0	0.0	0.13	0.28	0.4	0.53	0.63	0.75	0.88	1.0	0.75	0.75	0.75	0.75	0.75	0.75	0.75	0.75	0.75	0.13	0.13	0.13	0.13
	0.13	0.18	0.25	0.25	0.25	0.25	0.25	0.25	0.25	0.12	0.17	0.25	0.25	0.25	0.25	0.25	0.25	0.25	0.1	0.16	0.25	0.25	0.25	0.25	0.25	0.25	0.25	1.0	0.88	0.75	0.63	0.5	0.38	0.25	0.13	0.0	0.13	0.13	0.13	0.13
13	0.38	0.38	0.38	0.38	0.39	0.41	0.43	0.44	0.46	0.5	0.5	0.5	0.5	0.49	0.51	0.53	0.54	0.56	0.63	0.63	0.63	0.63	0.63	0.61	0.63	0.65	0.66	0.8	0.74	0.68	0.63	0.62	0.61	0.6	0.6	0.59	0.2	0.2	0.2	0.2
	0.0	0.13	0.25	0.38	0.5	0.63	0.75	0.88	1.0	0.0	0.13	0.25	0.39	0.5	0.63	0.75	0.88	1.0	0.0	0.13	0.25	0.4	0.52	0.63	0.75	0.88	1.0	0.63	0.63	0.63	0.63	0.63	0.63	0.63	0.63	0.63	0.2	0.2	0.2	0.2
	0.21	0.27	0.32	0.38	0.38	0.38	0.38	0.38	0.38	0.2	0.25	0.31	0.38	0.38	0.38	0.38	0.38	0.38	0.19	0.24	0.3	0.38	0.38	0.38	0.38	0.38	0.38	1.0	0.88	0.75	0.63	0.5	0.38	0.25	0.13	0.0	0.2	0.2	0.2	0.2
14	0.5	0.5	0.49	0.43	0.38	0.38	0.38	0.38	0.38	0.5	0.5	0.5	0.5	0.5	0.52	0.53	0.55	0.57	0.63	0.63	0.63	0.63	0.63	0.62	0.64	0.65	0.67	0.74	0.68	0.62	0.56	0.5	0.49	0.49	0.48	0.47	0.27	0.27	0.27	0.27
	0.0	0.13	0.25	0.38	0.46	0.63	0.75	0.88	1.0	0.0	0.13	0.25	0.38	0.5	0.63	0.75	0.88	1.0	0.0	0.13	0.25	0.38	0.51	0.63	0.75	0.88	1.0	0.5	0.5	0.5	0.5	0.5	0.5	0.5	0.5	0.5	0.27	0.27	0.27	0.27
	0.4	0.46	0.5	0.5	0.5	0.52	0.49	0.47	0.45	0.29	0.34	0.39	0.45	0.5	0.5	0.5	0.5	0.5	0.27	0.33	0.38	0.43	0.5	0.5	0.5	0.5	0.5	1.0	0.88	0.75	0.63	0.5	0.38	0.25	0.13	0.0	0.27	0.27	0.27	0.27
15	0.63	0.6	0.55	0.49	0.38	0.38	0.38	0.38	0.38	0.63	0.63	0.63	0.61	0.56	0.5	0.5	0.5	0.5	0.63	0.63	0.63	0.63	0.63	0.63	0.64	0.66	0.68	0.67	0.61	0.55	0.49	0.43	0.38	0.37	0.36	0.35	0.33	0.33	0.33	0.33
	0.0	0.13	0.25	0.38	0.4	0.55	0.75	0.88	1.0	0.0	0.13	0.25	0.38	0.5	0.59	0.75	0.88	1.0	0.0	0.13	0.25	0.38	0.5	0.63	0.75	0.88	1.0	0.38	0.38	0.38	0.38	0.38	0.38	0.38	0.38	0.38	0.33	0.33	0.33	0.33
	0.6	0.63	0.63	0.63	0.63	0.63	0.68	0.66	0.64	0.48	0.53	0.58	0.63	0.63	0.63	0.64	0.62	0.6	0.36	0.41	0.46	0.52	0.57	0.63	0.63	0.63	0.63	1.0	0.88	0.75	0.63	0.5	0.38	0.25	0.13	0.0	0.33	0.33	0.33	0.33
16	0.71	0.66	0.61	0.55	0.41	0.38	0.38	0.38	0.38	0.75	0.75	0.73	0.67	0.62	0.5	0.5	0.5	0.5	0.75	0.75	0.75	0.75	0.74	0.68	0.63	0.63	0.63	0.61	0.55	0.49	0.43	0.37	0.31	0.25	0.24	0.24	0.4	0.4	0.4	0.4
	0.0	0.13	0.25	0.38	0.38	0.49	0.63	0.88	1.0	0.0	0.13	0.25	0.38	0.5	0.52	0.67	0.88	1.0	0.0	0.13	0.25	0.38	0.5	0.63	0.71	0.88	1.0	0.25	0.25	0.25	0.25	0.25	0.25	0.25	0.25	0.25	0.4	0.4	0.4	0.4
	0.75	0.75	0.75	0.75	0.75	0.75	0.75	0.84	0.82	0.67	0.72	0.75	0.75	0.75	0.75	0.75	0.81	0.78	0.55	0.6	0.65	0.71	0.75	0.75	0.75	0.77	0.74	1.0	0.88	0.75	0.63	0.5	0.38	0.25	0.13	0.0	0.4	0.4	0.4	0.4
17	0.77	0.72	0.67	0.61	0.47	0.38	0.38	0.38	0.38	0.88	0.84	0.79	0.73	0.68	0.54	0.5	0.5	0.5	0.88	0.88	0.88	0.85	0.8	0.74	0.63	0.63	0.63	0.54	0.48	0.42	0.36	0.3	0.24	0.18	0.13	0.12	0.47	0.47	0.47	0.47
	0.0	0.13	0.25	0.38	0.38	0.42	0.57	0.72	0.99	0.0	0.13	0.25	0.38	0.5	0.5	0.61	0.76	1.0	0.0	0.13	0.25	0.38	0.5	0.63	0.65	0.8	1.0	0.13	0.13	0.13	0.13	0.13	0.13	0.13	0.13	0.13	0.47	0.47	0.47	0.47
	0.88	0.88	0.88	0.88	0.88	0.88	0.88	0.88	1.0	0.86	0.88	0.88	0.88	0.88	0.88	0.88	0.88	0.97	0.74	0.79	0.85	0.88	0.88	0.88	0.88	0.88	0.93	1.0	0.88	0.75	0.63	0.5	0.38	0.25	0.13	0.0	0.47	0.47	0.47	0.47
18	0.83	0.78	0.73	0.67	0.53	0.39	0.38	0.38	0.38	0.95	0.9	0.84	0.79	0.74	0.59	0.5	0.5	0.5	1.0	1.0	0.96	0.91	0.86	0.8	0.66	0.63	0.63	0.47	0.42	0.36	0.3	0.24	0.18	0.12	0.06	0.0	0.53	0.53	0.53	0.53
	0.0	0.13	0.25	0.38	0.38	0.38	0.51	0.66	0.81	0.0	0.13	0.25	0.38	0.5	0.5	0.55	0.7	0.84	0.0	0.13	0.25	0.38	0.5	0.63	0.63	0.74	0.88	0.0	0.0	0.0	0.0	0.0	0.0	0.0	0.0	0.0	0.53	0.53	0.53	0.53
	1.0	1.0	1.0	1.0	1.0	1.0	1.0	1.0	1.0	1.0	1.0	1.0	1.0	1.0	1.0	1.0	1.0	1.0	0.93	0.98	1.0	1.0	1.0	1.0	1.0	1.0	1.0	1.0	0.88	0.75	0.63	0.5	0.38	0.25	0.13	0.0	0.53	0.53	0.53	0.53
19	0.75	0.75	0.75	0.75	0.75	0.75	0.71	0.73	0.74	0.88	0.88	0.88	0.88	0.88	0.88	0.88	0.83	0.84	1.0	1.0	1.0	1.0	1.0	1.0	1.0	1.0	0.94	1.0	0.89	0.78	0.68	0.57	0.46	0.35	0.25	0.14	0.6	0.6	0.6	0.6
	0.07	0.19	0.31	0.43	0.55	0.67	0.75	0.88	1.0	0.08	0.2	0.32	0.44	0.56	0.68	0.8	0.88	1.0	0.09	0.21	0.33	0.45	0.57	0.69	0.82	0.94	1.0	1.0	1.0	1.0	1.0	1.0	1.0	1.0	1.0	1.0	0.6	0.6	0.6	0.6
	0.0	0.0	0.0	0.0	0.0	0.0	0.0	0.0	0.0	0.0	0.0	0.0	0.0	0.0	0.0	0.0	0.0	0.0	0.0	0.0	0.0	0.0	0.0	0.0	0.0	0.0	0.0	1.0	0.88	0.75	0.63	0.5	0.38	0.25	0.13	0.0	0.6	0.6	0.6	0.6
20	0.75	0.75	0.75	0.75	0.75	0.75	0.72	0.73	0.75	0.88	0.88	0.88	0.88	0.88	0.88	0.88	0.83	0.85	1.0	1.0	1.0	1.0	1.0	1.0	1.0	1.0	0.95	1.0	0.88	0.77	0.66	0.55	0.44	0.34	0.23	0.12	0.67	0.67	0.67	0.67
	0.0	0.18	0.3	0.42	0.54	0.67	0.75	0.88	1.0	0.0	0.19	0.31	0.43	0.55	0.68	0.8	0.88	1.0	0.02	0.2	0.32	0.44	0.57	0.69	0.81	0.93	1.0	0.88	0.88	0.88	0.88	0.88	0.88	0.88	0.88	0.88	0.67	0.67	0.67	0.67
	0.01	0.13	0.13	0.13	0.13	0.13	0.13	0.13	0.13	0.0	0.13	0.13	0.13	0.13	0.13	0.13	0.13	0.13	0.0	0.13	0.13	0.13	0.13	0.13	0.13	0.13	0.13	0.95	0.88	0.75	0.63	0.5	0.38	0.25	0.13	0.0	0.67	0.67	0.67	0.67
21	0.75	0.75	0.75	0.75	0.75	0.75	0.72	0.74	0.76	0.88	0.88	0.88	0.88	0.88	0.88	0.88	0.84	0.86	1.0	1.0	1.0	1.0	1.0	1.0	1.0	1.0	0.96	1.0	0.88	0.75	0.64	0.53	0.43	0.32	0.21	0.1	0.73	0.73	0.73	0.73
	0.0	0.13	0.29	0.42	0.54	0.66	0.75	0.88	1.0	0.0	0.13	0.3	0.43	0.55	0.67	0.79	0.88	1.0	0.0	0.13	0.32	0.44	0.56	0.68	0.8	0.92	1.0	0.75	0.75	0.75	0.75	0.75	0.75	0.75	0.75	0.75	0.73	0.73	0.73	0.73
	0.09	0.14	0.25	0.25	0.25	0.25	0.25	0.25	0.25	0.08	0.13	0.25	0.25	0.25	0.25	0.25	0.25	0.25	0.07	0.13	0.25	0.25	0.25	0.25	0.25	0.25	0.25	0.89	0.82	0.75	0.63	0.5	0.38	0.25	0.13	0.0	0.73	0.73	0.73	0.73
22	0.75	0.75	0.75	0.75	0.75	0.75	0.73	0.75	0.76	0.88	0.88	0.88	0.88	0.88	0.88	0.88	0.85	0.86	1.0	1.0	1.0	1.0	1.0	1.0	1.0	1.0	0.97	1.0	0.88	0.75	0.63	0.52	0.41	0.3	0.19	0.09	0.8	0.8	0.8	0.8
	0.0	0.13	0.25	0.41	0.53	0.65	0.75	0.88	1.0	0.0	0.13	0.25	0.42	0.54	0.66	0.78	0.88	1.0	0.0	0.13	0.25	0.43	0.55	0.67	0.79	0.92	1.0	0.63	0.63	0.63	0.63	0.63	0.63	0.63	0.63	0.63	0.8	0.8	0.8	0.8
	0.18	0.23	0.28	0.38	0.38	0.38	0.38	0.38	0.38	0.16	0.22	0.27	0.38	0.38	0.38	0.38	0.38	0.38	0.15	0.2	0.26	0.38	0.38	0.38	0.38	0.38	0.38	0.84	0.77	0.7	0.63	0.5	0.38	0.25	0.13	0.0	0.8	0.8	0.8	0.8
23	0.75	0.75	0.75	0.75	0.75	0.75	0.74	0.75	0.77	0.88	0.88	0.88	0.88	0.88	0.88	0.88	0.85	0.87	1.0	1.0	1.0	1.0	1.0	1.0	1.0	1.0	0.97	1.0	0.88	0.75	0.63	0.5	0.39	0.28	0.18	0.07	0.87	0.87	0.87	0.87
	0.0	0.13	0.25	0.38	0.52	0.64	0.75	0.88	1.0	0.0	0.13	0.25	0.38	0.53	0.65	0.78	0.88	1.0	0.0	0.13	0.25	0.38	0.54	0.67	0.79	0.91	1.0	0.5	0.5	0.5	0.5	0.5	0.5	0.5	0.5	0.5	0.87	0.87	0.87	0.87
	0.26	0.31	0.37	0.42	0.5	0.5	0.5	0.5	0.5	0.25	0.3	0.35	0.41	0.5	0.5	0.5	0.5	0.5	0.23	0.29	0.34	0.39	0.5	0.5	0.5	0.5	0.5	0.79	0.71	0.64	0.57	0.5	0.38	0.25	0.13	0.0	0.87	0.87	0.87	0.87
24	0.75	0.75	0.75	0.75	0.75	0.75	0.74	0.76	0.78	0.88	0.88	0.88	0.88	0.88	0.88	0.88	0.86	0.88	1.0	1.0	1.0	1.0	1.0	1.0	1.0	1.0	0.98	1.0	0.88	0.75	0.63	0.5	0.38	0.27	0.16	0.05	0.93	0.93	0.93	0.93
	0.0	0.13	0.25	0.38	0.5	0.64	0.75	0.88	1.0	0.0	0.13	0.25	0.38	0.5	0.65	0.77	0.88	1.0	0.0	0.13	0.25	0.38	0.5	0.66	0.78	0.9	1.0	0.38	0.38	0.38	0.38	0.38	0.38	0.38	0.38	0.38	0.93	0.93	0.93	0.93
	0.34	0.4	0.45	0.5	0.56	0.63	0.63	0.63	0.63	0.33	0.38	0.44	0.49	0.55	0.63	0.63	0.63	0.63	0.32	0.37	0.43	0.48	0.53	0.63	0.63	0.63	0.63	0.73	0.66	0.59	0.52	0.45	0.38	0.25	0.13	0.0	0.93	0.93	0.93	0.93
25	0.75	0.75	0.75	0.75	0.75	0.75	0.75	0.77	0.78	0.88	0.88	0.88	0.88	0.88	0.88	0.88	0.87	0.89	1.0	1.0	1.0	1.0	1.0	1.0	1.0	1.0	0.99	1.0	0.88	0.75	0.63	0.5	0.38	0.25	0.14	0.03	1.0	1.0	1.0	1.0
	0.0	0.13	0.25	0.38	0.5	0.63	0.75	0.88	1.0	0.0	0.13	0.25	0.38	0.5	0.63	0.76	0.88	1.0	0.0	0.13	0.25	0.38	0.5	0.63	0.77	0.89	1.0	0.25	0.25	0.25	0.25	0.25	0.25	0.25	0.25	0.25	1.0	1.0	1.0	1.0
	0.43	0.48	0.54	0.59	0.64	0.7	0.75	0.75	0.75	0.42	0.47	0.52	0.58	0.63	0.68	0.75	0.75	0.75	0.4	0.46	0.51	0.56	0.62	0.67	0.75	0.75	0.75	0.68	0.61	0.54	0.46	0.39	0.32	0.25	0.13	0.0	1.0	1.0	1.0	1.0
26	0.88	0.88	0.88	0.88	0.88	0.86	0.81	0.75	0.75	0.88	0.88	0.88	0.88	0.88	0.88	0.88	0.88	0.89	1.0	1.0	1.0	1.0	1.0	1.0	1.0	1.0	0.99	1.0	0.88	0.75	0.63	0.5	0.38	0.25	0.13	0.02	0.0	1.0	0.94	0.14
	0.0	0.13	0.25	0.38	0.5	0.63	0.75	0.84	1.0	0.0	0.13	0.25	0.38	0.5	0.63	0.75	0.88	1.0	0.0	0.13	0.25	0.38	0.5	0.63	0.75	0.89	1.0	0.13	0.13	0.13	0.13	0.13	0.13	0.13	0.13	0.13	0.0	0.09	1.0	1.0
	0.62	0.67	0.73	0.78	0.83	0.88	0.88	0.88	0.89	0.5	0.55	0.61	0.66	0.71	0.77	0.82	0.88	0.88	0.49	0.54	0.59	0.65	0.7	0.75	0.81	0.88	0.88	0.62	0.55	0.48	0.41	0.34	0.27	0.2	0.13	0.0	0.0	0.0	0.0	0.0
27	1.0	1.0	1.0	1.0	0.98	0.92	0.87	0.75	0.75	1.0	1.0	1.0	1.0	1.0	1.0	0.99	0.93	0.88	1.0	1.0	1.0	1.0	1.0	1.0	1.0	1.0	1.0	1.0	0.88	0.75	0.63	0.5	0.38	0.25	0.13	0.0	1.0	0.0	0.47	1.0
	0.0	0.13	0.25	0.38	0.5	0.63	0.75	0.77	0.92	0.0	0.13	0.25	0.38	0.5	0.63	0.75	0.88	0.96	0.0	0.13	0.25	0.38	0.5	0.63	0.75	0.88	1.0	0.0	0.0	0.0	0.0	0.0	0.0	0.0	0.0	0.0	1.0	0.69	0.0	0.0
	0.81	0.86	0.92	0.97	1.0	1.0	1.0	1.0	1.0	0.69	0.74	0.8	0.85	0.9	0.96	1.0	1.0	1.0	0.57	0.62	0.68	0.73	0.79	0.84	0.89	0.95	1.0	0.57	0.5	0.43	0.36	0.29	0.21	0.14	0.07	0.0	1.0	1.0	1.0	0.57

	A	B	C	D	E	F	G	H	I
01	20.4 0.0 0.0	24.6 -8.2 4.2	28.9 -16. 8.5	33.1 -24. 12.7	37.3 -32. 16.9	41.5 -40. 21.2	45.8 -49. 25.4	50.0 -57. 29.6	54.2 -65. 33.9
02	21.1 3.2 -5.9	25.5 -3.8 -5.3	29.9 -11. -2.7	34.3 -18. 0.1	38.6 -26. 3.3	42.9 -34. 6.7	47.2 -42. 10.4	51.5 -50. 14.1	55.7 -58. 18.0
03	21.8 6.5 -11.	26.3 -0.7 -11.	30.7 -7.6 -10.	35.0 -15. -7.7	39.4 -22. -5.3	43.8 -29. -2.7	48.2 -37. 0.2	52.5 -45. 3.3	56.8 -52. 6.5
04	22.5 9.7 -17.	27.3 2.1 -17.	31.3 -4.2 -16.	35.8 -11. -15.	40.1 -19. -12.	44.5 -26. -10.	48.9 -33. -8.0	53.3 -41. -5.4	57.7 -48. -2.6
05	23.2 13.0 -23.	28.1 5.1 -22.	32.2 -1.4 -22.	36.2 -7.8 -21.	40.9 -15. -21.	45.2 -23. -17.	49.6 -30. -15.	54.0 -37. -13.	58.4 -44. -10.
06	23.9 16.2 -29.	28.9 8.1 -28.	33.2 1.4 -28.	37.1 -4.9 -27.	41.3 -11. -27.	46.0 -19. -26.	50.4 -26. -22.	54.7 -34. -20.	59.1 -41. -18.
07	24.6 19.5 -35.	29.7 11.2 -34.	34.1 4.3 -34.	38.1 -2.1 -33.	42.1 -8.5 -32.	46.3 -15. -32.	51.2 -22. -31.	55.5 -30. -28.	59.8 -38. -25.
08	25.2 22.7 -41.	30.5 14.4 -40.	35.0 7.2 -40.	39.1 0.7 -39.	43.0 -5.6 -38.	47.1 -12. -38.	51.4 -18. -37.	56.3 -26. -36.	60.6 -34. -33.
09	25.9 26.0 -47.	31.2 17.5 -46.	35.8 10.2 -45.	40.0 3.5 -45.	44.0 -2.8 -44.	48.0 -9.1 -44.	52.1 -15. -43.	56.5 -22. -42.	61.4 -30. -42.
10	30.3 24.8 15.1	35.3 15.7 20.8	40.0 7.2 26.2	46.0 -3.6 33.1	49.3 -13. 35.8	53.3 -21. 39.7	57.5 -30. 43.9	61.7 -38. 48.1	66.0 -46. 52.4
11	30.5 25.8 8.7	36.3 16.5 10.1	41.2 7.7 15.7	46.8 -2.4 22.1	50.3 -11. 25.1	54.4 -20. 29.2	58.6 -28. 33.5	62.9 -36. 37.8	67.2 -44. 42.1
12	30.6 26.7 2.7	36.4 17.5 3.8	42.3 8.3 5.0	47.5 -1.2 11.0	51.3 -10. 14.6	55.6 -18. 18.9	59.8 -26. 23.2	64.1 -34. 27.5	68.4 -42. 31.8
13	30.7 27.6 -3.4	36.6 18.4 -2.3	42.4 9.2 -1.1	48.2 0.0 0.0	52.5 -8.2 4.2	56.7 -16. 8.5	60.9 -24. 12.7	65.2 -32. 16.9	69.4 -40. 21.2
14	30.5 28.9 -10.	36.5 20.1 -9.4	42.7 11.5 -7.8	48.9 3.2 -5.9	53.4 -3.8 -5.3	57.8 -11. -2.7	62.1 -18. 0.1	66.4 -26. 3.3	70.7 -34. 6.7
15	30.9 31.5 -17.	37.1 23.0 -15.	43.3 14.7 -13.	49.6 6.5 -11.	54.1 -0.7 -11.	58.5 -7.6 -10.	62.9 -15. -7.7	67.3 -22. -5.3	71.6 -29. -2.7
16	31.5 34.5 -23.	37.7 26.1 -21.	44.0 17.9 -19.	50.3 9.7 -17.	55.1 2.1 -17.	59.1 -4.2 -16.	63.6 -11. -15.	68.0 -19. -12.	72.4 -26. -10.
17	32.1 37.6 -29.	38.4 29.4 -27.	44.7 21.2 -25.	51.0 13.0 -23.	56.0 5.1 -22.	60.1 -1.4 -22.	64.1 -7.8 -21.	68.8 -15. -21.	73.1 -23. -17.
18	32.8 40.8 -35.	39.1 32.6 -33.	45.4 24.4 -31.	51.7 16.2 -29.	56.8 8.1 -28.	61.0 1.4 -28.	65.0 -4.9 -27.	69.1 -11. -27.	73.9 -19. -26.
19	40.3 49.6 30.2	45.5 40.1 36.3	50.3 31.5 41.7	54.9 23.1 47.0	59.7 14.5 52.5	65.0 4.7 58.6	71.6 -7.2 66.2	74.6 -17. 68.4	78.2 -26. 71.7
20	40.4 50.6 23.5	46.2 41.4 25.2	51.4 31.9 31.2	56.1 23.4 36.5	60.8 15.0 41.8	65.9 5.7 47.8	72.3 -6.0 55.1	75.4 -16. 57.5	79.1 -25. 61.0
21	40.5 51.6 17.3	46.4 42.4 18.6	52.2 33.1 20.1	57.3 23.8 26.0	61.9 15.4 31.3	66.9 6.5 36.9	73.1 -4.8 44.1	76.2 -14. 46.6	80.1 -23. 50.3
22	40.7 52.5 11.3	46.5 43.3 12.4	52.3 34.1 13.6	58.2 24.8 15.1	63.2 15.7 20.8	67.9 7.2 26.2	73.8 -3.6 33.1	77.1 -13. 35.8	81.1 -21. 39.7
23	40.8 53.3 5.4	46.6 44.2 6.5	52.5 35.0 7.5	58.3 25.8 8.7	64.1 16.5 10.1	69.0 7.7 15.7	74.6 -2.4 22.1	78.1 -11. 25.1	82.2 -20. 29.2
24	40.9 54.2 -0.6	46.8 45.0 0.5	52.6 35.9 1.6	58.4 26.7 2.7	64.3 17.5 3.8	70.1 8.3 5.0	75.3 -1.2 11.0	79.2 -10. 14.6	83.4 -18. 18.9
25	41.0 55.1 -6.8	46.9 46.0 -5.6	52.7 36.8 -4.5	58.6 27.6 -3.4	64.4 18.4 -2.3	70.2 9.2 -1.1	76.1 0.0 0.0	80.3 -8.2 4.2	84.5 -16. 8.5
26	40.6 55.9 -14.	46.5 46.8 -13.	52.4 37.8 -12.	58.4 28.9 -10.	64.4 20.1 -9.4	70.5 11.5 -7.8	76.8 3.2 -5.9	81.2 -3.8 -5.3	85.6 -11. -2.7
27	40.7 57.8 -21.	46.7 49.0 -20.	52.7 40.2 -18.	58.8 31.5 -17.	64.9 23.0 -15.	71.2 14.7 -13.	77.5 6.5 -11.	82.0 -0.7 -11.	86.3 -7.6 -10.

	J	K	L	M	N	O	P	Q	R
01	23.7 8.3 5.0	28.9 -1.2 11.0	32.8 -10. 14.6	37.0 -18. 18.9	41.3 -26. 23.2	45.5 -34. 27.5	49.8 -42. 31.8	54.0 -50. 36.0	58.3 -58. 40.3
02	23.8 9.2 -1.1	29.7 0.0 0.0	33.9 -8.2 4.2	38.1 -16. 8.5	42.4 -24. 12.7	46.6 -32. 16.9	50.8 -40. 21.2	55.0 -49. 25.4	59.3 -57. 29.6
03	24.1 11.5 -7.8	30.4 3.2 -5.9	34.8 -3.8 -5.3	39.2 -11. -2.7	43.6 -18. 0.1	47.9 -26. 3.3	52.2 -34. 6.7	56.5 -42. 10.4	60.7 -50. 14.1
04	24.8 14.7 -13.	31.1 6.5 -11.	35.6 -0.7 -11.	39.9 -7.6 -10.	44.3 -15. -7.7	48.7 -22. -5.3	53.1 -29. -2.7	57.4 -37. 0.2	61.8 -45. 3.3
05	25.5 17.9 -19.	31.8 9.7 -17.	36.5 2.1 -17.	40.5 -4.2 -16.	45.1 -11. -15.	49.4 -19. -12.	53.8 -26. -10.	58.2 -33. -8.0	62.6 -41. -5.4
06	26.1 21.2 -25.	32.4 13.0 -23.	37.4 5.1 -22.	41.5 -1.4 -22.	45.5 -7.8 -21.	50.2 -15. -21.	54.5 -23. -17.	58.9 -30. -15.	63.3 -37. -13.
07	26.8 24.4 -31.	33.1 16.2 -29.	38.2 8.1 -28.	42.5 1.4 -28.	46.4 -4.9 -27.	50.6 -11. -27.	55.3 -19. -26.	59.6 -26. -22.	64.0 -34. -20.
08	27.5 27.7 -37.	33.8 19.5 -35.	39.0 11.2 -34.	43.4 4.3 -34.	47.4 -2.1 -33.	51.4 -8.5 -32.	55.6 -15. -32.	60.5 -22. -31.	64.7 -30. -28.
09	28.2 30.9 -43.	34.5 22.7 -41.	39.8 14.4 -40.	44.3 7.2 -40.	48.4 0.7 -39.	52.3 -5.6 -38.	56.4 -12. -38.	60.7 -18. -37.	65.6 -26. -36.
10	33.7 33.1 20.1	38.8 23.8 26.0	43.4 15.4 31.3	48.3 6.5 36.9	54.5 -4.8 44.1	57.7 -14. 46.6	61.5 -23. 50.3	65.6 -31. 54.3	69.8 -40. 58.5
11	33.8 34.1 13.6	39.6 24.8 15.1	44.6 15.7 20.8	49.3 7.2 26.2	55.3 -3.6 33.1	58.6 -13. 35.8	62.6 -21. 39.7	66.8 -30. 43.9	71.0 -38. 48.1
12	33.9 35.0 7.5	39.8 25.8 8.7	45.6 16.5 10.1	50.5 7.7 15.7	56.0 -2.4 22.1	59.5 -11. 25.1	63.7 -20. 29.2	67.9 -28. 33.5	72.2 -36. 37.8
13	34.0 35.9 1.6	39.9 26.7 2.7	45.7 17.5 3.8	51.6 8.3 5.0	56.8 -1.2 11.0	60.6 -10. 14.6	64.9 -18. 18.9	69.1 -26. 23.2	73.4 -34. 27.5
14	34.2 36.8 -4.5	40.0 27.6 -3.4	45.8 18.4 -2.3	51.7 9.2 -1.1	57.5 0.0 0.0	61.8 -8.2 4.2	66.0 -16. 8.5	70.2 -24. 12.7	74.4 -32. 16.9
15	33.8 37.8 -12.	39.8 28.9 -10.	45.8 20.1 -9.4	51.9 11.5 -7.8	58.2 3.2 -5.9	62.7 -3.8 -5.3	67.0 -11. -2.7	71.4 -18. 0.1	75.7 -26. 3.3
16	34.1 40.2 -18.	40.2 31.5 -17.	46.4 23.0 -15.	52.6 14.7 -13.	58.9 6.5 -11.	63.4 -0.7 -11.	67.8 -7.6 -10.	72.1 -15. -7.7	76.5 -22. -5.3
17	34.6 43.0 -25.	40.8 34.5 -23.	47.0 26.1 -21.	53.3 17.9 -19.	59.6 9.7 -17.	64.4 2.1 -17.	68.4 -4.2 -16.	72.9 -11. -15.	77.2 -19. -12.
18	35.2 46.0 -31.	41.4 37.6 -29.	47.7 29.4 -27.	54.0 21.2 -25.	60.3 13.0 -23.	65.2 5.1 -22.	69.3 -1.4 -22.	73.4 -7.8 -21.	78.0 -15. -21.
19	43.6 57.9 35.2	48.9 48.3 41.4	53.7 39.5 46.9	58.3 31.2 52.2	63.0 22.7 57.5	67.9 13.8 63.1	73.5 3.7 69.5	80.1 -8.4 77.2	83.0 -18. 79.3
20	43.7 58.9 28.5	49.5 49.6 30.2	54.8 40.1 36.3	59.6 31.5 41.7	64.2 23.1 47.0	68.9 14.5 52.5	74.3 4.7 58.6	80.9 -7.2 66.2	83.8 -17. 68.4
21	43.9 59.9 22.2	49.7 50.6 23.5	55.5 41.4 25.2	60.7 31.9 31.2	65.4 23.4 36.5	70.0 15.0 41.8	75.2 5.7 47.8	81.6 -6.0 55.1	84.7 -16. 57.5
22	44.0 60.8 16.2	49.8 51.6 17.3	55.7 42.4 18.6	61.5 33.1 20.1	66.6 23.8 26.0	71.2 15.4 31.3	76.1 6.5 36.9	82.4 -4.8 44.1	85.5 -14. 46.6
23	44.1 61.6 10.2	49.9 52.5 11.3	55.8 43.3 12.4	61.6 34.1 13.6	67.5 24.8 15.1	72.5 15.7 20.8	77.1 7.2 26.2	83.1 -3.6 33.1	86.4 -13. 35.8
24	44.2 62.5 4.3	50.1 53.3 5.4	55.9 44.2 6.5	61.7 35.0 7.5	67.6 25.8 8.7	73.4 16.5 10.1	78.3 7.7 15.7	83.9 -2.4 22.1	87.4 -11. 25.1
25	44.4 63.4 -1.7	50.2 54.2 -0.6	56.0 45.0 0.5	61.9 35.9 1.6	67.7 26.7 2.7	73.6 17.5 3.8	79.4 8.3 5.0	84.6 -1.2 11.0	88.4 -10. 14.6
26	44.5 64.3 -7.9	50.3 55.1 -6.8	56.2 46.0 -5.6	62.0 36.8 -4.5	67.8 27.6 -3.4	73.7 18.4 -2.3	79.5 9.2 -1.1	85.4 0.0 0.0	89.6 -8.2 4.2
27	44.0 65.0 -15.	49.8 55.9 -14.	55.8 46.8 -13.	61.7 37.8 -12.	67.6 28.9 -10.	73.7 20.1 -9.4	79.8 11.5 -7.8	86.1 3.2 -5.9	90.5 -3.8 -5.3

	S	T	U	V	W	X	Y	Z	a
01	27.0 16.5 10.1	31.9 7.7 15.7	37.5 -2.4 22.1	41.0 -11. 25.1	45.1 -20. 29.2	49.4 -28. 33.5	53.6 -36. 37.8	57.9 -44. 42.1	62.2 -52. 46.4
02	27.2 17.5 3.8	33.0 8.3 5.0	38.2 -1.2 11.0	42.0 -10. 14.6	46.3 -18. 18.9	50.6 -26. 23.2	54.8 -34. 27.5	59.1 -42. 31.8	63.3 -50. 36.0
03	27.3 18.4 -2.3	33.1 9.2 -1.1	39.0 0.0 0.0	43.2 -8.2 4.2	47.4 -16. 8.5	51.6 -24. 12.7	55.9 -32. 16.9	60.1 -40. 21.2	64.3 -49. 25.4
04	27.3 20.1 -9.4	33.4 11.5 -7.8	39.7 3.2 -5.9	44.1 -3.8 -5.3	48.5 -11. -2.7	52.8 -18. 0.1	57.2 -26. 3.3	61.5 -34. 6.7	65.8 -42. 10.4
05	27.8 23.0 -15.	34.0 14.7 -13.	40.3 6.5 -11.	44.9 -0.7 -11.	49.2 -7.6 -10.	53.6 -15. -7.7	58.0 -22. -5.3	62.4 -29. -2.7	66.7 -37. 0.2
06	28.4 26.1 -21.	34.7 17.9 -19.	41.0 9.7 -17.	45.8 2.1 -17.	49.8 -4.2 -16.	54.3 -11. -15.	58.7 -19. -12.	63.1 -26. -10.	67.5 -33. -8.0
07	29.1 29.4 -27.	35.4 21.2 -25.	41.7 13.0 -23.	46.7 5.1 -22.	50.8 -1.4 -22.	54.8 -7.8 -21.	59.5 -15. -21.	63.8 -23. -17.	68.2 -30. -15.
08	29.8 32.6 -33.	36.1 24.4 -31.	42.4 16.2 -29.	47.5 8.1 -28.	51.7 1.4 -28.	55.7 -4.9 -27.	59.8 -11. -27.	64.6 -19. -26.	68.9 -26. -22.
09	30.5 35.8 -39.	36.8 27.7 -37.	43.1 19.5 -35.	48.3 11.2 -34.	52.7 4.3 -34.	56.7 -2.1 -33.	60.7 -8.5 -32.	64.9 -15. -32.	69.7 -22. -31.
10	37.0 41.4 25.2	42.2 31.9 31.2	46.8 23.4 36.5	51.5 15.0 41.8	56.6 5.7 47.8	63.1 -6.0 55.1	66.1 -16. 57.5	69.8 -25. 61.0	73.9 -33. 64.8
11	37.1 42.4 18.6	42.9 33.1 20.1	48.1 23.8 26.0	52.7 15.4 31.3	57.6 6.5 36.9	63.8 -4.8 44.1	67.0 -14. 46.6	70.8 -23. 50.3	74.9 -31. 54.3
12	37.2 43.3 12.4	43.1 34.1 13.6	48.9 24.8 15.1	53.9 15.7 20.8	58.6 7.2 26.2	64.6 -3.6 33.1	67.9 -13. 35.8	71.9 -21. 39.7	76.0 -30. 43.9
13	37.4 44.2 6.5	43.2 35.0 7.5	49.0 25.8 8.7	54.9 16.5 10.1	59.7 7.7 15.7	65.3 -2.4 22.1	68.8 -11. 25.1	73.0 -20. 29.2	77.2 -28. 33.5
14	37.5 45.0 0.5	43.3 35.9 1.6	49.2 26.7 2.7	55.0 17.5 3.8	60.8 8.3 5.0	66.1 -1.2 11.0	69.9 -10. 14.6	74.1 -18. 18.9	78.4 -26. 23.2
15	37.6 46.0 -5.6	43.4 36.8 -4.5	49.3 27.6 -3.4	55.1 18.4 -2.3	61.0 9.2 -1.1	66.8 0.0 0.0	71.0 -8.2 4.2	75.3 -16. 8.5	79.5 -24. 12.7
16	37.2 46.8 -13.	43.1 37.8 -12.	49.1 28.9 -10.	55.1 20.1 -9.4	61.2 11.5 -7.8	67.5 3.2 -5.9	71.9 -3.8 -5.3	76.3 -11. -2.7	80.7 -18. 0.1
17	37.4 49.0 -20.	43.4 40.2 -18.	49.5 31.5 -17.	55.6 23.0 -15.	61.9 14.7 -13.	68.2 6.5 -11.	72.7 -0.7 -11.	77.1 -7.6 -10.	81.4 -15. -7.7
18	37.8 51.6 -26.	43.9 43.0 -25.	50.1 34.5 -23.	56.3 26.1 -21.	62.6 17.9 -19.	68.9 9.7 -17.	73.6 2.1 -17.	77.6 -4.2 -16.	82.2 -11. -15.
19	46.9 66.2 40.3	52.3 56.5 46.4	57.1 47.6 52.0	61.8 39.2 57.4	66.4 30.9 62.6	71.1 22.3 68.1	76.2 13.0 73.9	81.9 2.7 80.4	88.7 -9.6 88.2
20	47.0 67.2 33.6	52.9 57.9 35.2	58.2 48.3 41.4	63.0 39.5 46.9	67.6 31.2 52.2	72.2 22.7 57.5	77.2 13.8 63.1	82.7 3.7 69.5	89.4 -8.4 77.2
21	47.2 68.1 27.2	53.0 58.9 28.5	58.8 49.6 30.2	64.1 40.1 36.3	68.8 31.5 41.7	73.4 23.1 47.0	78.2 14.5 52.5	83.6 4.7 58.6	90.2 -7.2 66.2
22	47.3 69.1 21.1	53.1 59.9 22.2	59.0 50.6 23.5	64.8 41.4 25.2	70.0 31.9 31.2	74.7 23.4 36.5	79.3 15.0 41.8	84.5 5.7 47.8	90.9 -6.0 55.1
23	47.4 69.9 15.1	53.3 60.8 16.2	59.1 51.6 17.3	64.9 42.4 18.6	70.8 33.1 20.1	75.9 23.8 26.0	80.5 15.4 31.3	85.4 6.5 36.9	91.6 -4.8 44.1
24	47.5 70.8 9.2	53.4 61.6 10.2	59.2 52.5 11.3	65.1 43.3 12.4	70.9 34.1 13.6	76.7 24.8 15.1	81.7 15.7 20.8	86.4 7.2 26.2	92.4 -3.6 33.1
25	47.7 71.7 3.2	53.5 62.5 4.3	59.3 53.3 5.4	65.2 44.2 6.5	71.0 35.0 7.5	76.9 25.8 8.7	82.7 16.5 10.1	87.6 7.7 15.7	93.1 -2.4 22.1
26	47.8 72.6 -2.8	53.6 63.4 -1.7	59.5 54.2 -0.6	65.3 45.0 0.5	71.2 35.9 1.6	77.0 26.7 2.7	82.8 17.5 3.8	88.7 8.3 5.0	93.9 -1.2 11.0
27	47.9 73.5 -9.0	53.8 64.3 -7.9	59.6 55.1 -6.8	65.4 46.0 -5.6	71.3 36.8 -4.5	77.1 27.6 -3.4	83.0 18.4 -2.3	88.8 9.2 -1.1	94.6 0.0 0.0

	b	c	d	e	f	g	h	i	j	k	LAB*	LAB*	a
01	94.6 0.0 0.0	88.7 8.3 5.0	82.7 16.5 10.1	76.7 24.8 15.1	70.8 33.1 20.1	64.8 41.4 25.2	58.8 49.6 30.2	52.9 57.9 35.2	46.9 66.2 40.3	20.4 0.0 0.0	20.4 0.0 0.0	20.4 0.0 0.0	20.4 0.0 0.0
02	90.5 -3.8 -5.3	85.4 0.0 0.0	79.4 8.3 5.0	73.4 16.5 10.1	67.5 24.8 15.1	61.5 33.1 20.1	55.5 41.4 25.2	49.5 49.6 30.2	43.6 57.9 35.2	29.7 0.0 0.0	29.7 0.0 0.0	29.7 0.0 0.0	29.7 0.0 0.0
03	86.3 -7.6 -10.	81.2 -3.8 -5.3	76.1 0.0 0.0	70.1 8.3 5.0	64.1 16.5 10.1	58.2 24.8 15.1	52.2 33.1 20.1	46.2 41.4 25.2	40.3 49.6 30.2	39.0 0.0 0.0	39.0 0.0 0.0	39.0 0.0 0.0	39.0 0.0 0.0
04	82.2 -11. -15.	77.1 -7.6 -10.	71.9 -3.8 -5.3	66.8 0.0 0.0	60.8 8.3 5.0	54.9 16.5 10.1	48.9 24.8 15.1	42.9 33.1 20.1	37.0 41.4 25.2	48.2 0.0 0.0	48.2 0.0 0.0	48.2 0.0 0.0	48.2 0.0 0.0
05	78.0 -15. -21.	72.9 -11. -15.	67.8 -7.6 -10.	62.7 -3.8 -5.3	57.5 0.0 0.0	51.6 8.3 5.0	45.6 16.5 10.1	39.6 24.8 15.1	33.7 33.1 20.1	57.5 0.0 0.0	57.5 0.0 0.0	57.5 0.0 0.0	57.5 0.0 0.0
06	73.9 -19. -26.	68.8 -15. -21.	63.6 -11. -15.	58.5 -7.6 -10.	53.4 -3.8 -5.3	48.2 0.0 0.0	42.3 8.3 5.0	36.3 16.5 10.1	30.3 24.8 15.1	66.8 0.0 0.0	66.8 0.0 0.0	66.8 0.0 0.0	66.8 0.0 0.0
07	69.7 -22. -31.	64.6 -19. -26.	59.5 -15. -21.	54.3 -11. -15.	49.2 -7.6 -10.	44.1 -3.8 -5.3	39.0 0.0 0.0	33.0 8.3 5.0	27.0 16.5 10.1	76.1 0.0 0.0	76.1 0.0 0.0	76.1 0.0 0.0	76.1 0.0 0.0
08	65.6 -26. -36.	60.5 -22. -31.	55.3 -19. -26.	50.2 -15. -21.	45.1 -11. -15.	39.9 -7.6 -10.	34.8 -3.8 -5.3	29.7 0.0 0.0	23.7 8.3 5.0	85.4 0.0 0.0	85.4 0.0 0.0	85.4 0.0 0.0	85.4 0.0 0.0
09	61.4 -30. -42.	56.3 -26. -36.	51.2 -22. -31.	46.0 -19. -26.	40.9 -15. -21.	35.8 -11. -15.	30.7 -7.6 -10.	25.5 -3.8 -5.3	20.4 0.0 0.0	94.6 0.0 0.0	94.6 0.0 0.0	94.6 0.0 0.0	94.6 0.0 0.0
10	94.6 0.0 0.0	93.9 -1.2 11.0	93.1 -2.4 22.1	92.4 -3.6 33.1	91.6 -4.8 44.1	90.9 -6.0 55.1	90.2 -7.2 66.2	89.4 -8.4 77.2	88.7 -9.6 88.2	20.4 0.0 0.0	20.4 0.0 0.0	20.4 0.0 0.0	20.4 0.0 0.0
11	86.1 3.2 -5.9	85.4 0.0 0.0	84.6 -1.2 11.0	83.9 -2.4 22.1	83.1 -3.6 33.1	82.4 -4.8 44.1	81.6 -6.0 55.1	80.9 -7.2 66.2	80.1 -8.4 77.2	25.4 0.0 0.0	25.4 0.0 0.0	25.4 0.0 0.0	25.4 0.0 0.0
12	77.5 6.5 -11.	76.8 3.2 -5.9	76.1 0.0 0.0	75.3 -1.2 11.0	74.6 -2.4 22.1	73.8 -3.6 33.1	73.1 -4.8 44.1	72.3 -6.0 55.1	71.6 -7.2 66.2	30.3 0.0 0.0	30.3 0.0 0.0	30.3 0.0 0.0	30.3 0.0 0.0
13	68.9 9.7 -17.	68.2 6.5 -11.	67.5 3.2 -5.9	66.8 0.0 0.0	66.1 -1.2 11.0	65.3 -2.4 22.1	64.6 -3.6 33.1	63.8 -4.8 44.1	63.1 -6.0 55.1	35.3 0.0 0.0	35.3 0.0 0.0	35.3 0.0 0.0	35.3 0.0 0.0
14	60.3 13.0 -23.	59.6 9.7 -17.	58.9 6.5 -11.	58.2 3.2 -5.9	57.5 0.0 0.0	56.8 -1.2 11.0	56.0 -2.4 22.1	55.3 -3.6 33.1	54.5 -4.8 44.1	40.2 0.0 0.0	40.2 0.0 0.0	40.2 0.0 0.0	40.2 0.0 0.0
15	51.7 16.2 -29.	51.0 13.0 -23.	50.3 9.7 -17.	49.6 6.5 -11.	48.9 3.2 -5.9	48.2 0.0 0.0	47.5 -1.2 11.0	46.8 -2.4 22.1	46.0 -3.6 33.1	45.2 0.0 0.0	45.2 0.0 0.0	45.2 0.0 0.0	45.2 0.0 0.0
16	43.1 19.5 -35.	42.4 16.2 -29.	41.7 13.0 -23.	41.0 9.7 -17.	40.3 6.5 -11.	39.7 3.2 -5.9	39.0 0.0 0.0	38.2 -1.2 11.0	37.5 -2.4 22.1	50.1 0.0 0.0	50.1 0.0 0.0	50.1 0.0 0.0	50.1 0.0 0.0
17	34.5 22.7 -41.	33.8 19.5 -35.	33.1 16.2 -29.	32.4 13.0 -23.	31.8 9.7 -17.	31.1 6.5 -11.	30.4 3.2 -5.9	29.7 0.0 0.0	28.9 -1.2 11.0	55.1 0.0 0.0	55.1 0.0 0.0	55.1 0.0 0.0	55.1 0.0 0.0
18	25.9 26.0 -47.	25.2 22.7 -41.	24.6 19.5 -35.	23.9 16.2 -29.	23.2 13.0 -23.	22.5 9.7 -17.	21.8 6.5 -11.	21.1 3.2 -5.9	20.4 0.0 0.0	60.0 0.0 0.0	60.0 0.0 0.0	60.0 0.0 0.0	60.0 0.0 0.0
19	94.6 0.0 0.0	89.6 -8.2 4.2	84.5 -16. 8.5	79.5 -24. 12.7	74.4 -32. 16.9	69.4 -40. 21.2	64.3 -49. 25.4	59.3 -57. 29.6	54.2 -65. 33.9	64.9 0.0 0.0	64.9 0.0 0.0	64.9 0.0 0.0	64.9 0.0 0.0
20	88.8 9.2 -1.1	85.4 0.0 0.0	80.3 -8.2 4.2	75.3 -16. 8.5	70.2 -24. 12.7	65.2 -32. 16.9	60.1 -40. 21.2	55.0 -49. 25.4	50.0 -57. 29.6	69.9 0.0 0.0	69.9 0.0 0.0	69.9 0.0 0.0	69.9 0.0 0.0
21	83.0 18.4 -2.3	79.5 9.2 -1.1	76.1 0.0 0.0	71.0 -8.2 4.2	66.0 -16. 8.5	60.9 -24. 12.7	55.9 -32. 16.9	50.8 -40. 21.2	45.8 -49. 25.4	74.8 0.0 0.0	74.8 0.0 0.0	74.8 0.0 0.0	74.8 0.0 0.0
22	77.1 27.6 -3.4	73.7 18.4 -2.3	70.2 9.2 -1.1	66.8 0.0 0.0	61.8 -8.2 4.2	56.7 -16. 8.5	51.6 -24. 12.7	46.6 -32. 16.9	41.5 -40. 21.2	79.8 0.0 0.0	79.8 0.0 0.0	79.8 0.0 0.0	79.8 0.0 0.0
23	71.3 36.8 -4.5	67.8 27.6 -3.4	64.4 18.4 -2.3	61.0 9.2 -1.1	57.5 0.0 0.0	52.5 -8.2 4.2	47.4 -16. 8.5	42.4 -24. 12.7	37.3 -32. 16.9	84.7 0.0 0.0	84.7 0.0 0.0	84.7 0.0 0.0	84.7 0.0 0.0
24	65.4 46.0 -5.6	62.0 36.8 -4.5	58.6 27.6 -3.4	55.1 18.4 -2.3	51.7 9.2 -1.1	48.2 0.0 0.0	43.2 -8.2 4.2	38.1 -16. 8.5	33.1 -24. 12.7	89.7 0.0 0.0	89.7 0.0 0.0	89.7 0.0 0.0	89.7 0.0 0.0
25	59.6 55.1 -6.8	56.2 46.0 -5.6	52.7 36.8 -4.5	49.3 27.6 -3.4	45.8 18.4 -2.3	42.4 9.2 -1.1	39.0 0.0 0.0	33.9 -8.2 4.2	28.9 -16. 8.5	94.6 0.0 0.0	94.6 0.0 0.0	94.6 0.0 0.0	94.6 0.0 0.0
26	53.8 64.3 -7.9	50.3 55.1 -6.8	46.9 46.0 -5.6	43.4 36.8 -4.5	40.0 27.6 -3.4	36.6 18.4 -2.3	33.1 9.2 -1.1	29.7 0.0 0.0	24.6 -8.2 4.2	20.4 0.0 0.0	46.9 66.2 40.3	88.7 -9.6 88.2	54.2 -65.3 33.9
27	47.9 73.5 -9.0	44.5 64.3 -7.9	41.0 55.1 -6.8	37.6 46.0 -5.6	34.2 36.8 -4.5	30.7 27.6 -3.4	27.3 18.4 -2.3	23.8 9.2 -1.1	20.4 0.0 0.0	94.6 0.0 0.0	61.4 -30. -42.	25.9 26.0 -47.	47.9 73.5 -9.0

	A	B	C	D	E	F	G	H	I	J	K	L	M	N	O	P	Q	R	S	T	U	V	W	X	Y	Z	a	b	c	d	e	f	g	h	i	j	k	LAB*LCH*a		
01	20.4 0.0 0	24.6 9.2 153	28.9 18.4 153	33.1 27.6 153	37.3 36.8 153	41.5 46.0 153	45.8 55.2 153	50.0 64.4 153	54.2 73.6 153	23.7 9.7 31	28.9 11.1 96	32.8 17.7 124	37.0 26.2 134	41.3 35.0 138	45.5 44.0 141	49.8 53.0 143	54.0 62.1 145	58.3 71.2 146	27.0 19.4 31	31.9 17.5 64	37.5 22.2 96	41.0 27.7 115	45.1 35.4 124	49.4 43.8 130	53.6 52.4 134	57.9 61.2 136	62.2 70.0 138	94.6 0.0 0	88.7 9.7 31	82.7 19.4 31	76.7 29.1 31	70.8 38.7 31	64.8 48.4 31	58.8 58.1 31	52.9 67.8 31	46.9 77.5 31	20.4 0.0 0	20.4 0.0 0	20.4 0.0 0	20.4 0.0 0
02	21.1 6.8 299	25.5 6.5 234	29.9 11.5 193	34.3 18.7 180	38.6 26.6 173	42.9 34.9 169	47.2 43.3 166	51.5 52.0 164	55.7 60.8 163	23.8 9.3 353	29.7 0.0 0	33.9 9.2 153	38.1 18.4 153	42.4 27.6 153	46.6 36.8 153	50.8 46.0 153	55.0 55.2 153	59.3 64.4 153	27.2 17.9 12	33.0 9.7 31	38.2 11.1 96	42.0 17.7 124	46.3 26.2 134	50.6 35.0 138	54.8 44.0 141	59.1 53.0 143	63.3 62.1 145	90.5 6.5 234	85.4 0.0 0	79.4 9.7 31	73.4 19.4 31	67.5 29.1 31	61.5 38.7 31	55.5 48.4 31	49.5 58.1 31	43.6 67.8 31	29.7 0.0 0	29.7 0.0 0	29.7 0.0 0	29.7 0.0 0
03	21.8 13.5 299	26.3 11.2 266	30.7 13.0 234	35.0 17.0 207	39.4 23.1 193	43.8 30.0 185	48.2 37.4 180	52.5 45.2 176	56.8 53.2 173	24.1 13.9 326	30.4 6.8 299	34.8 6.5 234	39.2 11.5 193	43.6 18.7 180	47.9 26.6 173	52.2 34.9 169	56.5 43.3 166	60.7 52.0 164	27.3 18.5 353	33.1 9.3 353	39.0 0.0 0	43.2 9.2 153	47.4 18.4 153	51.6 27.6 153	55.9 36.8 153	60.1 46.0 153	64.3 55.2 153	86.3 13.0 234	81.2 6.5 234	76.1 0.0 0	70.1 9.7 31	64.1 19.4 31	58.2 29.1 31	52.2 38.7 31	46.2 48.4 31	40.3 58.1 31	39.0 0.0 0	39.0 0.0 0	39.0 0.0 0	39.0 0.0 0
04	22.5 20.3 299	27.3 17.2 277	31.3 17.0 256	35.8 19.5 234	40.1 22.9 214	44.5 28.3 201	48.9 34.6 193	53.3 41.4 187	57.7 48.6 183	24.8 20.1 317	31.1 13.5 299	35.6 11.2 266	39.9 13.0 234	44.3 17.0 207	48.7 23.1 193	53.1 30.0 185	57.4 37.4 180	61.8 45.2 176	27.3 22.2 335	33.4 13.9 326	39.7 6.8 299	44.1 6.5 234	48.5 11.5 193	52.8 18.7 180	57.2 26.6 173	61.5 34.9 169	65.8 43.3 166	82.2 19.5 234	77.1 13.0 234	71.9 6.5 234	66.8 0.0 0	60.8 9.7 31	54.9 19.4 31	48.9 29.1 31	42.9 38.7 31	37.0 48.4 31	48.2 0.0 0	48.2 0.0 0	48.2 0.0 0	48.2 0.0 0
05	23.2 27.0 299	28.1 23.5 283	32.2 22.4 266	36.2 23.1 250	40.9 26.0 234	45.2 29.0 218	49.6 34.0 207	54.0 39.8 199	58.4 46.2 193	25.5 26.6 312	31.8 20.3 299	36.5 17.2 277	40.5 17.0 256	45.1 19.5 234	49.4 22.9 214	53.8 28.3 201	58.2 34.6 193	62.6 41.4 187	27.8 27.8 326	34.0 20.1 317	40.3 13.5 299	44.9 11.2 266	49.2 13.0 234	53.6 17.0 207	58.0 23.1 193	62.4 30.0 185	66.7 37.4 180	78.0 26.0 234	72.9 19.5 234	67.8 13.0 234	62.7 6.5 234	57.5 0.0 0	51.6 9.7 31	45.6 19.4 31	39.6 29.1 31	33.7 38.7 31	57.5 0.0 0	57.5 0.0 0	57.5 0.0 0	57.5 0.0 0
06	23.9 33.8 299	28.9 30.0 286	33.2 28.2 273	37.1 28.0 260	41.3 29.3 247	46.0 32.5 234	50.4 35.3 220	54.7 39.8 211	59.1 45.3 203	26.1 33.2 310	32.4 27.0 299	37.4 23.5 283	41.5 22.4 266	45.5 23.1 250	50.2 26.0 234	54.5 29.0 218	58.9 34.0 207	63.3 39.8 199	28.4 33.9 320	34.7 26.6 312	41.0 20.3 299	45.8 17.2 277	49.8 17.0 256	54.3 19.5 234	58.7 22.9 214	63.1 28.3 201	67.5 34.6 193	73.9 32.5 234	68.8 26.0 234	63.6 19.5 234	58.5 13.0 234	53.4 6.5 234	48.2 0.0 0	42.3 9.7 31	36.3 19.4 31	30.3 29.1 31	66.8 0.0 0	66.8 0.0 0	66.8 0.0 0	66.8 0.0 0
07	24.6 40.5 299	29.7 36.5 288	34.1 34.4 277	38.1 33.6 266	42.1 34.0 256	46.3 35.7 245	51.2 39.0 234	55.5 41.6 222	59.8 45.8 214	26.8 39.9 308	33.1 33.8 299	38.2 30.0 286	42.5 28.2 273	46.4 28.0 260	50.6 29.3 247	55.3 32.5 234	59.6 35.3 220	64.0 39.8 211	29.1 40.3 317	35.4 33.2 310	41.7 27.0 299	46.7 23.5 283	50.8 22.4 266	54.8 23.1 250	59.5 26.0 234	63.8 29.0 218	68.2 34.0 207	69.7 39.0 234	64.6 32.5 234	59.5 26.0 234	54.3 19.5 234	49.2 13.0 234	44.1 6.5 234	39.0 0.0 0	33.0 9.7 31	27.0 19.4 31	76.1 0.0 0	76.1 0.0 0	76.1 0.0 0	76.1 0.0 0
08	25.2 47.3 299	30.5 43.1 289	35.0 40.6 280	39.1 39.4 271	43.0 39.2 262	47.1 40.0 253	51.4 42.0 243	56.3 45.5 234	60.6 47.9 224	27.5 46.6 306	33.8 40.5 299	39.0 36.5 288	43.4 34.4 277	47.4 33.6 266	51.4 34.0 256	55.6 35.7 245	60.5 39.0 234	64.7 41.6 222	29.8 46.7 314	36.1 39.9 308	42.4 33.8 299	47.5 30.0 286	51.7 28.2 273	55.7 28.0 260	59.8 29.3 247	64.6 32.5 234	68.9 35.3 220	65.6 45.5 234	60.5 39.0 234	55.3 32.5 234	50.2 26.0 234	45.1 19.5 234	39.9 13.0 234	34.8 6.5 234	29.7 0.0 0	23.7 9.7 31	85.4 0.0 0	85.4 0.0 0	85.4 0.0 0	85.4 0.0 0
09	25.9 54.0 299	31.2 49.8 291	35.8 47.0 283	40.0 45.4 274	44.0 44.7 266	48.0 45.0 258	52.1 46.2 250	56.5 48.4 242	61.4 52.0 234	28.2 53.3 306	34.5 47.3 299	39.8 43.1 289	44.3 40.6 280	48.4 39.4 271	52.3 39.2 262	56.4 40.0 253	60.7 42.0 243	65.6 45.5 234	30.5 53.3 312	36.8 46.6 306	43.1 40.5 299	48.3 36.5 288	52.7 34.4 277	56.7 33.6 266	60.7 34.0 256	64.9 35.7 245	69.7 39.0 234	61.4 52.0 234	56.3 45.5 234	51.2 39.0 234	46.0 32.5 234	40.9 26.0 234	35.8 19.5 234	30.7 13.0 234	25.5 6.5 234	20.4 0.0 0	94.6 0.0 0	94.6 0.0 0	94.6 0.0 0	94.6 0.0 0
10	30.3 29.1 31	35.3 26.1 53	40.0 27.2 75	46.0 33.3 96	49.3 38.2 110	53.3 45.3 119	57.5 53.2 124	61.7 61.4 128	66.0 69.9 131	33.7 38.7 31	38.8 35.3 48	43.4 34.9 64	48.3 37.5 80	54.5 44.4 96	57.7 48.9 107	61.5 55.5 115	65.6 63.0 120	69.8 70.9 124	37.0 48.4 31	42.2 44.6 44	46.8 43.4 57	51.5 44.5 70	56.6 48.1 83	63.1 55.5 96	66.1 59.7 106	69.8 65.9 112	73.9 73.0 117	94.6 0.0 0	93.9 11.1 96	93.1 22.2 96	92.4 33.3 96	91.6 44.4 96	90.9 55.5 96	90.2 66.5 96	89.4 77.6 96	88.7 88.7 96	20.4 0.0 0	20.4 0.0 0	20.4 0.0 0	20.4 0.0 0
11	30.5 27.2 19	36.3 19.4 31	41.2 17.5 64	46.8 22.2 96	50.3 27.7 115	54.4 35.4 124	58.6 43.8 130	62.9 52.4 134	67.2 61.2 136	33.8 36.7 22	39.6 29.1 31	44.6 26.1 53	49.3 27.2 75	55.3 33.3 96	58.6 38.2 110	62.6 45.3 119	66.8 53.2 124	71.0 61.4 128	37.1 46.2 24	42.9 38.7 31	48.1 35.3 48	52.7 34.9 64	57.6 37.5 80	63.8 44.4 96	67.0 48.9 107	70.8 55.5 115	74.9 63.0 120	86.1 6.8 299	85.4 0.0 0	84.6 11.1 96	83.9 22.2 96	83.1 33.3 96	82.4 44.4 96	81.6 55.5 96	80.9 66.5 96	80.1 77.6 96	25.4 0.0 0	25.4 0.0 0	25.4 0.0 0	25.4 0.0 0
12	30.6 26.8 6	36.4 17.9 12	42.3 9.7 31	47.5 11.1 96	51.3 17.7 124	55.6 26.2 134	59.8 35.0 138	64.1 44.0 141	68.4 53.0 143	33.9 35.8 12	39.8 27.2 19	45.6 19.4 31	50.5 17.5 64	56.0 22.2 96	59.5 27.7 115	63.7 35.4 124	67.9 43.8 130	72.2 52.4 134	37.2 45.0 16	43.1 36.7 22	48.9 29.1 31	53.9 26.1 53	58.6 27.2 75	64.6 33.3 96	67.9 38.2 110	71.9 45.3 119	76.0 53.2 124	77.5 13.5 299	76.8 6.8 299	76.1 0.0 0	75.3 11.1 96	74.6 22.2 96	73.8 33.3 96	73.1 44.4 96	72.3 55.5 96	71.6 66.5 96	30.3 0.0 0	30.3 0.0 0	30.3 0.0 0	30.3 0.0 0
13	30.7 27.8 353	36.6 18.5 353	42.4 9.3 353	48.2 0.0 0	52.5 9.2 153	56.7 18.4 153	60.9 27.6 153	65.2 36.8 153	69.4 46.0 153	34.0 35.9 3	39.9 26.8 6	45.7 17.9 12	51.6 9.7 31	56.8 11.1 96	60.6 17.7 124	64.9 26.2 134	69.1 35.0 138	73.4 44.0 141	37.4 44.6 8	43.2 35.8 12	49.0 27.2 19	54.9 19.4 31	59.7 17.5 64	65.3 22.2 96	68.8 27.7 115	73.0 35.4 124	77.2 43.8 130	68.9 20.3 299	68.2 13.5 299	67.5 6.8 299	66.8 0.0 0	66.1 11.1 96	65.3 22.2 96	64.6 33.3 96	63.8 44.4 96	63.1 55.5 96	35.3 0.0 0	35.3 0.0 0	35.3 0.0 0	35.3 0.0 0
14	30.5 30.9 339	36.5 22.2 335	42.7 13.9 326	48.9 6.8 299	53.4 6.5 234	57.8 11.5 193	62.1 18.7 180	66.4 26.6 173	70.7 34.9 169	34.2 37.0 353	40.0 27.8 353	45.8 18.5 353	51.7 9.3 353	57.5 0.0 0	61.8 9.2 153	66.0 18.4 153	70.2 27.6 153	74.4 36.8 153	37.5 45.0 1	43.3 35.9 3	49.2 26.8 6	55.0 17.9 12	60.8 9.7 31	66.1 11.1 96	69.9 17.7 124	74.1 26.2 134	78.4 35.0 138	60.3 27.0 299	59.6 20.3 299	58.9 13.5 299	58.2 6.8 299	57.5 0.0 0	56.8 11.1 96	56.0 22.2 96	55.3 33.3 96	54.5 44.4 96	40.2 0.0 0	40.2 0.0 0	40.2 0.0 0	40.2 0.0 0
15	30.9 35.9 331	37.1 27.8 326	43.3 20.1 317	49.6 13.5 299	54.1 11.2 266	58.5 13.0 234	62.9 17.0 207	67.3 23.1 193	71.6 30.0 185	33.8 39.7 342	39.8 30.9 339	45.8 22.2 335	51.9 13.9 326	58.2 6.8 299	62.7 6.5 234	67.0 11.5 193	71.4 18.7 180	75.7 26.6 173	37.6 46.3 353	43.4 37.0 353	49.3 27.8 353	55.1 18.5 353	61.0 9.3 353	66.8 0.0 0	71.0 9.2 153	75.3 18.4 153	79.5 27.6 153	51.7 33.8 299	51.0 27.0 299	50.3 20.3 299	49.6 13.5 299	48.9 6.8 299	48.2 0.0 0	47.5 11.1 96	46.8 22.2 96	46.0 33.3 96	45.2 0.0 0	45.2 0.0 0	45.2 0.0 0	45.2 0.0 0
16	31.5 41.7 326	37.7 33.9 320	44.0 26.6 312	50.3 20.3 299	55.1 17.2 277	59.1 17.0 256	63.6 19.5 234	68.0 22.9 214	72.4 28.3 201	34.1 44.4 335	40.2 35.9 331	46.4 27.8 326	52.6 20.1 317	58.9 13.5 299	63.4 11.2 266	67.8 13.0 234	72.1 17.0 207	76.5 23.1 193	37.2 48.7 344	43.1 39.7 342	49.1 30.9 339	55.1 22.2 335	61.2 13.9 326	67.5 6.8 299	71.9 6.5 234	76.3 11.5 193	80.7 18.7 180	43.1 40.5 299	42.4 33.8 299	41.7 27.0 299	41.0 20.3 299	40.3 13.5 299	39.7 6.8 299	39.0 0.0 0	38.2 11.1 96	37.5 22.2 96	50.1 0.0 0	50.1 0.0 0	50.1 0.0 0	50.1 0.0 0
17	32.1 47.8 322	38.4 40.3 317	44.7 33.2 310	51.0 27.0 299	56.0 23.5 283	60.1 22.4 266	64.1 23.1 250	68.8 26.0 234	73.1 29.0 218	34.6 49.8 330	40.8 41.7 326	47.0 33.9 320	53.3 26.6 312	59.6 20.3 299	64.4 17.2 277	68.4 17.0 256	72.9 19.5 234	77.2 22.9 214	37.4 53.0 337	43.4 44.4 335	49.5 35.9 331	55.6 27.8 326	61.9 20.1 317	68.2 13.5 299	72.7 11.2 266	77.1 13.0 234	81.4 17.0 207	34.5 47.3 299	33.8 40.5 299	33.1 33.8 299	32.4 27.0 299	31.8 20.3 299	31.1 13.5 299	30.4 6.8 299	29.7 0.0 0	28.9 11.1 96	55.1 0.0 0	55.1 0.0 0	55.1 0.0 0	55.1 0.0 0
18	32.8 54.0 319	39.1 46.7 314	45.4 39.9 308	51.7 33.8 299	56.8 30.0 286	61.0 28.2 273	65.0 28.0 260	69.1 29.3 247	73.9 32.5 234	35.2 55.6 326	41.4 47.8 322	47.7 40.3 317	54.0 33.2 310	60.3 27.0 299	65.2 23.5 283	69.3 22.4 266	73.4 23.1 250	78.0 26.0 234	37.8 58.1 333	43.9 49.8 330	50.1 41.7 326	56.3 33.9 320	62.6 26.6 312	68.9 20.3 299	73.6 17.2 277	77.6 17.0 256	82.2 19.5 234	25.9 54.0 299	25.2 47.3 299	24.6 40.5 299	23.9 33.8 299	23.2 27.0 299	22.5 20.3 299	21.8 13.5 299	21.1 6.8 299	20.4 0.0 0	60.0 0.0 0	60.0 0.0 0	60.0 0.0 0	60.0 0.0 0
19	40.3 58.1 31	45.5 54.0 42	50.3 52.2 53	54.9 52.4 64	59.7 54.4 75	65.0 58.8 85	71.6 66.5 96	74.6 70.6 104	78.2 76.4 110	43.6 67.8 31	48.9 63.6 41	53.7 61.3 50	58.3 60.8 59	63.0 61.8 68	67.9 64.6 78	73.5 69.6 87	80.1 77.6 96	83.0 81.5 103	46.9 77.5 31	52.3 73.1 39	57.1 70.5 48	61.8 69.5 56	66.4 69.8 64	71.1 71.6 72	76.2 75.0 80	81.9 80.5 88	88.7 88.7 96	94.6 0.0 0	89.6 9.2 153	84.5 18.4 153	79.5 27.6 153	74.4 36.8 153	69.4 46.0 153	64.3 55.2 153	59.3 64.4 153	54.2 73.6 153	64.9 0.0 0	64.9 0.0 0	64.9 0.0 0	64.9 0.0 0
20	40.4 55.8 25	46.2 48.4 31	51.4 44.6 44	56.1 43.4 57	60.8 44.5 70	65.9 48.1 83	72.3 55.5 96	75.4 59.7 106	79.1 65.9 112	43.7 65.5 26	49.5 58.1 31	54.8 54.0 42	59.6 52.2 53	64.2 52.4 64	68.9 54.4 75	74.3 58.8 85	80.9 66.5 96	83.8 70.6 104	47.0 75.1 27	52.9 67.8 31	58.2 63.6 41	63.0 61.3 50	67.6 60.8 59	72.2 61.8 68	77.2 64.6 78	82.7 69.6 87	89.4 77.6 96	88.8 9.3 353	85.4 0.0 0	80.3 9.2 153	75.3 18.4 153	70.2 27.6 153	65.2 36.8 153	60.1 46.0 153	55.0 55.2 153	50.0 64.4 153	69.9 0.0 0	69.9 0.0 0	69.9 0.0 0	69.9 0.0 0
21	40.5 54.4 19	46.4 46.2 24	52.2 38.7 31	57.3 35.3 48	61.9 34.9 64	66.9 37.5 80	73.1 44.4 96	76.2 48.9 107	80.1 55.5 115	43.9 63.9 20	49.7 55.8 25	55.5 48.4 31	60.7 44.6 44	65.4 43.4 57	70.0 44.5 70	75.2 48.1 83	81.6 55.5 96	84.7 59.7 106	47.2 73.4 22	53.0 65.5 26	58.8 58.1 31	64.1 54.0 42	68.8 52.2 53	73.4 52.4 64	78.2 54.4 75	83.6 58.8 85	90.2 66.5 96	83.0 18.5 353	79.5 9.3 353	76.1 0.0 0	71.0 9.2 153	66.0 18.4 153	60.9 27.6 153	55.9 36.8 153	50.8 46.0 153	45.8 55.2 153	74.8 0.0 0	74.8 0.0 0	74.8 0.0 0	74.8 0.0 0
22	40.7 53.7 12	46.5 45.0 16	52.3 36.7 22	58.2 29.1 31	63.2 26.1 53	67.9 27.2 75	73.8 33.3 96	77.1 38.2 110	81.1 45.3 119	44.0 62.9 15	49.8 54.4 19	55.7 46.2 24	61.5 38.7 31	66.6 35.3 48	71.2 34.9 64	76.1 37.5 80	82.4 44.4 96	85.5 48.9 107	47.3 72.2 17	53.1 63.9 20	59.0 55.8 25	64.8 48.4 31	70.0 44.6 44	74.7 43.4 57	79.3 44.5 70	84.5 48.1 83	90.9 55.5 96	77.1 27.8 353	73.7 18.5 353	70.2 9.3 353	66.8 0.0 0	61.8 9.2 153	56.7 18.4 153	51.6 27.6 153	46.6 36.8 153	41.5 46.0 153	79.8 0.0 0	79.8 0.0 0	79.8 0.0 0	79.8 0.0 0
23	40.8 53.6 6	46.6 44.6 8	52.5 35.8 12	58.3 27.2 19	64.1 19.4 31	69.0 17.5 64	74.6 22.2 96	78.1 27.7 115	82.2 35.4 124	44.1 62.5 9	49.9 53.7 12	55.8 45.0 16	61.6 36.7 22	67.5 29.1 31	72.5 26.1 53	77.1 27.2 75	83.1 33.3 96	86.4 38.2 110	47.4 71.6 12	53.3 62.9 15	59.1 54.4 19	64.9 46.2 24	70.8 38.7 31	75.9 35.3 48	80.5 34.9 64	85.4 37.5 80	91.6 44.4 96	71.3 37.0 353	67.8 27.8 353	64.4 18.5 353	61.0 9.3 353	57.5 0.0 0	52.5 9.2 153	47.4 18.4 153	42.4 27.6 153	37.3 36.8 153	84.7 0.0 0	84.7 0.0 0	84.7 0.0 0	84.7 0.0 0
24	40.9 54.2 359	46.8 45.0 1	52.6 35.9 3	58.4 26.8 6	64.3 17.9 12	70.1 9.7 31	75.3 11.1 96	79.2 17.7 124	83.4 26.2 134	44.2 62.7 4	50.1 53.6 6	55.9 44.6 8	61.7 35.8 12	67.6 27.2 19	73.4 19.4 31	78.3 17.5 64	83.9 22.2 96	87.4 27.7 115	47.5 71.4 7	53.4 62.5 9	59.2 53.7 12	65.1 45.0 16	70.9 36.7 22	76.7 29.1 31	81.7 26.1 53	86.4 27.2 75	92.4 33.3 96	65.4 46.3 353	62.0 37.0 353	58.6 27.8 353	55.1 18.5 353	51.7 9.3 353	48.2 0.0 0	43.2 9.2 153	38.1 18.4 153	33.1 27.6 153	89.7 0.0 0	89.7 0.0 0	89.7 0.0 0	89.7 0.0 0
25	41.0 55.6 353	46.9 46.3 353	52.7 37.0 353	58.6 27.8 353	64.4 18.5 353	70.2 9.3 353	76.1 0.0 0	80.3 9.2 153	84.5 18.4 153	44.4 63.4 358	50.2 54.2 359	56.0 45.0 1	61.9 35.9 3	67.7 26.8 6	73.6 17.9 12	79.4 9.7 31	84.6 11.1 96	88.4 17.7 124	47.7 71.8 3	53.5 62.7 4	59.3 53.6 6	65.2 44.6 8	71.0 35.8 12	76.9 27.2 19	82.7 19.4 31	87.6 17.5 64	93.1 22.2 96	59.6 55.6 353	56.2 46.3 353	52.7 37.0 353	49.3 27.8 353	45.8 18.5 353	42.4 9.3 353	39.0 0.0 0	33.9 9.2 153	28.9 18.4 153	94.6 0.0 0	94.6 0.0 0	94.6 0.0 0	94.6 0.0 0
26	40.6 57.8 345	46.5 48.7 344	52.4 39.7 342	58.4 30.9 339	64.4 22.2 335	70.5 13.9 326	76.8 6.8 299	81.2 6.5 234	85.6 11.5 193	44.5 64.8 353	50.3 55.6 353	56.2 46.3 353	62.0 37.0 353	67.8 27.8 353	73.7 18.5 353	79.5 9.3 353	85.4 0.0 0	89.6 9.2 153	47.8 72.7 358	53.6 63.4 358	59.5 54.2 359	65.3 45.0 1	71.2 35.9 3	77.0 26.8 6	82.8 17.9 12	88.7 9.7 31	93.9 11.1 96	53.8 64.8 353	50.3 55.6 353	46.9 46.3 353	43.4 37.0 353	40.0 27.8 353	36.6 18.5 353	33.1 9.3 353	29.7 0.0 0	24.6 9.2 153	20.4 0.0 0	46.9 77.5 31	88.7 88.7 96	54.2 73.6 153
27	40.7 61.7 339	46.7 53.0 337	52.7 44.4 335	58.8 35.9 331	64.9 27.8 326	71.2 20.1 317	77.5 13.5 299	82.0 11.2 266	86.3 13.0 234	44.0 66.9 346	49.8 57.8 345	55.8 48.7 344	61.7 39.7 342	67.6 30.9 339	73.7 22.2 335	79.8 13.9 326	86.1 6.8 299	90.5 6.5 234	47.9 74.1 353	53.8 64.8 353	59.6 55.6 353	65.4 46.3 353	71.3 37.0 353	77.1 27.8 353	83.0 18.5 353	88.8 9.3 353	94.6 0.0 0	47.9 74.1 353	44.5 64.8 353	41.0 55.6 353	37.6 46.3 353	34.2 37.0 353	30.7 27.8 353	27.3 18.5 353	23.8 9.3 353	20.4 0.0 0	94.6 0.0 0	61.4 52.0 234	25.9 54.0 299	47.9 74.1 353

	A	B	C	D	E	F	G	H	I	J	K	L	M	N	O	P	Q	R	S	T	U	V	W	X	Y	Z	a	b	c	d	e	f	g	h	i	j	k	***lab*tch****		
01	0.0	0.06	0.13	0.19	0.25	0.31	0.38	0.44	0.5	0.06	0.06	0.13	0.19	0.25	0.31	0.38	0.44	0.5	0.13	0.13	0.13	0.19	0.25	0.31	0.38	0.44	0.5	1.0	0.94	0.88	0.81	0.75	0.69	0.63	0.56	0.5	0.0	0.0	0.0	0.0
	0.0	0.13	0.25	0.38	0.5	0.63	0.75	0.88	1.0	0.13	0.13	0.25	0.38	0.5	0.63	0.75	0.88	1.0	0.25	0.25	0.25	0.38	0.5	0.63	0.75	0.88	1.0	0.0	0.13	0.25	0.38	0.5	0.63	0.75	0.88	1.0	0.0	0.0	0.0	0.0
	0.0	0.42	0.42	0.42	0.42	0.42	0.42	0.42	0.42	0.09	0.27	0.35	0.37	0.38	0.39	0.4	0.4	0.4	0.09	0.18	0.27	0.32	0.35	0.36	0.37	0.38	0.38	0.0	0.09	0.09	0.09	0.09	0.09	0.09	0.09	0.09	0.0	0.0	0.0	0.0
02	0.06	0.06	0.13	0.19	0.25	0.31	0.38	0.44	0.5	0.06	0.13	0.19	0.25	0.31	0.38	0.44	0.5	0.56	0.13	0.19	0.19	0.25	0.31	0.38	0.44	0.5	0.56	0.94	0.88	0.81	0.75	0.69	0.63	0.56	0.5	0.44	0.13	0.13	0.13	0.13
	0.13	0.13	0.25	0.38	0.5	0.63	0.75	0.88	1.0	0.13	0.0	0.13	0.25	0.38	0.5	0.63	0.75	0.88	0.25	0.13	0.13	0.25	0.38	0.5	0.63	0.75	0.88	0.13	0.0	0.13	0.25	0.38	0.5	0.63	0.75	0.88	0.0	0.0	0.0	0.0
	0.83	0.65	0.54	0.5	0.48	0.47	0.46	0.46	0.45	0.98	0.0	0.42	0.42	0.42	0.42	0.42	0.42	0.42	0.03	0.09	0.27	0.35	0.37	0.38	0.39	0.4	0.4	0.65	0.0	0.09	0.09	0.09	0.09	0.09	0.09	0.09	0.0	0.0	0.0	0.0
03	0.13	0.13	0.13	0.19	0.25	0.31	0.38	0.44	0.5	0.13	0.19	0.19	0.25	0.31	0.38	0.44	0.5	0.56	0.13	0.19	0.25	0.31	0.38	0.44	0.5	0.56	0.63	0.88	0.81	0.75	0.69	0.63	0.56	0.5	0.44	0.38	0.25	0.25	0.25	0.25
	0.25	0.25	0.25	0.38	0.5	0.63	0.75	0.88	1.0	0.25	0.13	0.13	0.25	0.38	0.5	0.63	0.75	0.88	0.25	0.13	0.0	0.13	0.25	0.38	0.5	0.63	0.75	0.25	0.13	0.0	0.13	0.25	0.38	0.5	0.63	0.75	0.0	0.0	0.0	0.0
	0.83	0.74	0.65	0.57	0.54	0.51	0.5	0.49	0.48	0.91	0.83	0.65	0.54	0.5	0.48	0.47	0.46	0.46	0.98	0.98	0.0	0.42	0.42	0.42	0.42	0.42	0.42	0.65	0.65	0.0	0.09	0.09	0.09	0.09	0.09	0.09	0.0	0.0	0.0	0.0
04	0.19	0.19	0.19	0.19	0.25	0.31	0.38	0.44	0.5	0.19	0.25	0.25	0.25	0.31	0.38	0.44	0.5	0.56	0.19	0.25	0.31	0.31	0.38	0.44	0.5	0.56	0.63	0.81	0.75	0.69	0.63	0.56	0.5	0.44	0.38	0.31	0.38	0.38	0.38	0.38
	0.38	0.38	0.38	0.38	0.5	0.63	0.75	0.88	1.0	0.38	0.25	0.25	0.25	0.38	0.5	0.63	0.75	0.88	0.38	0.25	0.13	0.13	0.25	0.38	0.5	0.63	0.75	0.38	0.25	0.13	0.0	0.13	0.25	0.38	0.5	0.63	0.0	0.0	0.0	0.0
	0.83	0.77	0.71	0.65	0.59	0.56	0.54	0.52	0.51	0.88	0.83	0.74	0.65	0.57	0.54	0.51	0.5	0.49	0.93	0.91	0.83	0.65	0.54	0.5	0.48	0.47	0.46	0.65	0.65	0.65	0.0	0.09	0.09	0.09	0.09	0.09	0.0	0.0	0.0	0.0
05	0.25	0.25	0.25	0.25	0.25	0.31	0.38	0.44	0.5	0.25	0.31	0.31	0.31	0.31	0.38	0.44	0.5	0.56	0.25	0.31	0.38	0.38	0.38	0.44	0.5	0.56	0.63	0.75	0.69	0.63	0.56	0.5	0.44	0.38	0.31	0.25	0.5	0.5	0.5	0.5
	0.5	0.5	0.5	0.5	0.5	0.63	0.75	0.88	1.0	0.5	0.38	0.38	0.38	0.38	0.5	0.63	0.75	0.88	0.5	0.38	0.25	0.25	0.25	0.38	0.5	0.63	0.75	0.5	0.38	0.25	0.13	0.0	0.13	0.25	0.38	0.5	0.0	0.0	0.0	0.0
	0.83	0.78	0.74	0.69	0.65	0.6	0.57	0.55	0.54	0.87	0.83	0.77	0.71	0.65	0.59	0.56	0.54	0.52	0.91	0.88	0.83	0.74	0.65	0.57	0.54	0.51	0.5	0.65	0.65	0.65	0.65	0.0	0.09	0.09	0.09	0.09	0.0	0.0	0.0	0.0
06	0.31	0.31	0.31	0.31	0.31	0.31	0.38	0.44	0.5	0.31	0.38	0.38	0.38	0.38	0.38	0.44	0.5	0.56	0.31	0.38	0.44	0.44	0.44	0.44	0.5	0.56	0.63	0.69	0.63	0.56	0.5	0.44	0.38	0.31	0.25	0.19	0.63	0.63	0.63	0.63
	0.63	0.63	0.63	0.63	0.63	0.63	0.75	0.88	1.0	0.63	0.5	0.5	0.5	0.5	0.5	0.63	0.75	0.88	0.63	0.5	0.38	0.38	0.38	0.38	0.5	0.63	0.75	0.63	0.5	0.38	0.25	0.13	0.0	0.13	0.25	0.38	0.0	0.0	0.0	0.0
	0.83	0.79	0.76	0.72	0.69	0.65	0.61	0.59	0.57	0.86	0.83	0.78	0.74	0.69	0.65	0.6	0.57	0.55	0.89	0.87	0.83	0.77	0.71	0.65	0.59	0.56	0.54	0.65	0.65	0.65	0.65	0.65	0.0	0.09	0.09	0.09	0.0	0.0	0.0	0.0
07	0.38	0.38	0.38	0.38	0.38	0.38	0.38	0.44	0.5	0.38	0.44	0.44	0.44	0.44	0.44	0.44	0.5	0.56	0.38	0.44	0.5	0.5	0.5	0.5	0.5	0.56	0.63	0.63	0.56	0.5	0.44	0.38	0.31	0.25	0.19	0.13	0.75	0.75	0.75	0.75
	0.75	0.75	0.75	0.75	0.75	0.75	0.75	0.88	1.0	0.75	0.63	0.63	0.63	0.63	0.63	0.63	0.75	0.88	0.75	0.63	0.5	0.5	0.5	0.5	0.5	0.63	0.75	0.75	0.63	0.5	0.38	0.25	0.13	0.0	0.13	0.25	0.0	0.0	0.0	0.0
	0.83	0.8	0.77	0.74	0.71	0.68	0.65	0.62	0.59	0.85	0.83	0.79	0.76	0.72	0.69	0.65	0.61	0.59	0.88	0.86	0.83	0.78	0.74	0.69	0.65	0.6	0.57	0.65	0.65	0.65	0.65	0.65	0.65	0.0	0.09	0.09	0.0	0.0	0.0	0.0
08	0.44	0.44	0.44	0.44	0.44	0.44	0.44	0.44	0.5	0.44	0.5	0.5	0.5	0.5	0.5	0.5	0.5	0.56	0.44	0.5	0.56	0.56	0.56	0.56	0.56	0.56	0.63	0.56	0.5	0.44	0.38	0.31	0.25	0.19	0.13	0.06	0.88	0.88	0.88	0.88
	0.88	0.88	0.88	0.88	0.88	0.88	0.88	0.88	1.0	0.88	0.75	0.75	0.75	0.75	0.75	0.75	0.75	0.88	0.88	0.75	0.63	0.63	0.63	0.63	0.63	0.63	0.75	0.88	0.75	0.63	0.5	0.38	0.25	0.13	0.0	0.13	0.0	0.0	0.0	0.0
	0.83	0.8	0.78	0.75	0.73	0.7	0.68	0.65	0.62	0.85	0.83	0.8	0.77	0.74	0.71	0.68	0.65	0.62	0.87	0.85	0.83	0.79	0.76	0.72	0.69	0.65	0.61	0.65	0.65	0.65	0.65	0.65	0.65	0.65	0.0	0.09	0.0	0.0	0.0	0.0
09	0.5	0.5	0.5	0.5	0.5	0.5	0.5	0.5	0.5	0.5	0.56	0.56	0.56	0.56	0.56	0.56	0.56	0.56	0.5	0.56	0.63	0.63	0.63	0.63	0.63	0.63	0.63	0.5	0.44	0.38	0.31	0.25	0.19	0.13	0.06	0.0	1.0	1.0	1.0	1.0
	1.0	1.0	1.0	1.0	1.0	1.0	1.0	1.0	1.0	1.0	0.88	0.88	0.88	0.88	0.88	0.88	0.88	0.88	1.0	0.88	0.75	0.75	0.75	0.75	0.75	0.75	0.75	1.0	0.88	0.75	0.63	0.5	0.38	0.25	0.13	0.0	0.0	0.0	0.0	0.0
	0.83	0.81	0.78	0.76	0.74	0.72	0.69	0.67	0.65	0.85	0.83	0.8	0.78	0.75	0.73	0.7	0.68	0.65	0.87	0.85	0.83	0.8	0.77	0.74	0.71	0.68	0.65	0.65	0.65	0.65	0.65	0.65	0.65	0.65	0.65	0.0	0.0	0.0	0.0	0.0
10	0.19	0.19	0.19	0.19	0.25	0.31	0.38	0.44	0.5	0.25	0.25	0.25	0.25	0.25	0.31	0.38	0.44	0.5	0.31	0.31	0.31	0.31	0.31	0.31	0.38	0.44	0.5	1.0	0.94	0.88	0.81	0.75	0.69	0.63	0.56	0.5	0.0	0.0	0.0	0.0
	0.38	0.38	0.38	0.38	0.5	0.63	0.75	0.88	1.0	0.5	0.5	0.5	0.5	0.5	0.63	0.75	0.88	1.0	0.63	0.63	0.63	0.63	0.63	0.63	0.75	0.88	1.0	0.0	0.13	0.25	0.38	0.5	0.63	0.75	0.88	1.0	0.0	0.0	0.0	0.0
	0.09	0.15	0.21	0.27	0.31	0.33	0.35	0.36	0.37	0.09	0.13	0.18	0.22	0.27	0.3	0.32	0.33	0.35	0.09	0.12	0.16	0.2	0.23	0.27	0.29	0.31	0.33	0.0	0.27	0.27	0.27	0.27	0.27	0.27	0.27	0.27	0.0	0.0	0.0	0.0
11	0.19	0.25	0.25	0.25	0.31	0.38	0.44	0.5	0.56	0.25	0.31	0.31	0.31	0.31	0.38	0.44	0.5	0.56	0.31	0.38	0.38	0.38	0.38	0.38	0.44	0.5	0.56	0.94	0.88	0.81	0.75	0.69	0.63	0.56	0.5	0.44	0.07	0.07	0.07	0.07
	0.38	0.25	0.25	0.25	0.38	0.5	0.63	0.75	0.88	0.5	0.38	0.38	0.38	0.38	0.5	0.63	0.75	0.88	0.63	0.5	0.5	0.5	0.5	0.5	0.63	0.75	0.88	0.13	0.0	0.13	0.25	0.38	0.5	0.63	0.75	0.88	0.0	0.0	0.0	0.0
	0.05	0.09	0.18	0.27	0.32	0.35	0.36	0.37	0.38	0.06	0.09	0.15	0.21	0.27	0.31	0.33	0.35	0.36	0.07	0.09	0.13	0.18	0.22	0.27	0.3	0.32	0.33	0.83	0.0	0.27	0.27	0.27	0.27	0.27	0.27	0.27	0.0	0.0	0.0	0.0
12	0.19	0.25	0.31	0.31	0.38	0.44	0.5	0.56	0.63	0.25	0.31	0.38	0.38	0.38	0.44	0.5	0.56	0.63	0.31	0.38	0.44	0.44	0.44	0.44	0.5	0.56	0.63	0.88	0.81	0.75	0.69	0.63	0.56	0.5	0.44	0.38	0.13	0.13	0.13	0.13
	0.38	0.25	0.13	0.13	0.25	0.38	0.5	0.63	0.75	0.5	0.38	0.25	0.25	0.25	0.38	0.5	0.63	0.75	0.63	0.5	0.38	0.38	0.38	0.38	0.5	0.63	0.75	0.25	0.13	0.0	0.13	0.25	0.38	0.5	0.63	0.75	0.0	0.0	0.0	0.0
	0.02	0.03	0.09	0.27	0.35	0.37	0.38	0.39	0.4	0.03	0.05	0.09	0.18	0.27	0.32	0.35	0.36	0.37	0.04	0.06	0.09	0.15	0.21	0.27	0.31	0.33	0.35	0.83	0.83	0.0	0.27	0.27	0.27	0.27	0.27	0.27	0.0	0.0	0.0	0.0
13	0.19	0.25	0.31	0.38	0.44	0.5	0.56	0.63	0.69	0.25	0.31	0.38	0.44	0.44	0.5	0.56	0.63	0.69	0.31	0.38	0.44	0.5	0.5	0.5	0.56	0.63	0.69	0.81	0.75	0.69	0.63	0.56	0.5	0.44	0.38	0.31	0.2	0.2	0.2	0.2
	0.38	0.25	0.13	0.0	0.13	0.25	0.38	0.5	0.63	0.5	0.38	0.25	0.13	0.13	0.25	0.38	0.5	0.63	0.63	0.5	0.38	0.25	0.25	0.25	0.38	0.5	0.63	0.38	0.25	0.13	0.0	0.13	0.25	0.38	0.5	0.63	0.0	0.0	0.0	0.0
	0.98	0.98	0.98	0.0	0.42	0.42	0.42	0.42	0.42	0.01	0.02	0.03	0.09	0.27	0.35	0.37	0.38	0.39	0.02	0.03	0.05	0.09	0.18	0.27	0.32	0.35	0.36	0.83	0.83	0.83	0.0	0.27	0.27	0.27	0.27	0.27	0.0	0.0	0.0	0.0
14	0.25	0.31	0.38	0.44	0.44	0.5	0.56	0.63	0.69	0.25	0.31	0.38	0.44	0.5	0.56	0.63	0.69	0.75	0.31	0.38	0.44	0.5	0.56	0.56	0.63	0.69	0.75	0.75	0.69	0.63	0.56	0.5	0.44	0.38	0.31	0.25	0.27	0.27	0.27	0.27
	0.5	0.38	0.25	0.13	0.13	0.25	0.38	0.5	0.63	0.5	0.38	0.25	0.13	0.0	0.13	0.25	0.38	0.5	0.63	0.5	0.38	0.25	0.13	0.13	0.25	0.38	0.5	0.5	0.38	0.25	0.13	0.0	0.13	0.25	0.38	0.5	0.0	0.0	0.0	0.0
	0.94	0.93	0.91	0.83	0.65	0.54	0.5	0.48	0.47	0.98	0.98	0.98	0.98	0.0	0.42	0.42	0.42	0.42	0.0	0.01	0.02	0.03	0.09	0.27	0.35	0.37	0.38	0.83	0.83	0.83	0.83	0.0	0.27	0.27	0.27	0.27	0.0	0.0	0.0	0.0
15	0.31	0.38	0.44	0.5	0.5	0.5	0.56	0.63	0.69	0.31	0.38	0.44	0.5	0.56	0.56	0.63	0.69	0.75	0.31	0.38	0.44	0.5	0.56	0.63	0.69	0.75	0.81	0.69	0.63	0.56	0.5	0.44	0.38	0.31	0.25	0.19	0.33	0.33	0.33	0.33
	0.63	0.5	0.38	0.25	0.25	0.25	0.38	0.5	0.63	0.63	0.5	0.38	0.25	0.13	0.13	0.25	0.38	0.5	0.63	0.5	0.38	0.25	0.13	0.0	0.13	0.25	0.38	0.63	0.5	0.38	0.25	0.13	0.0	0.13	0.25	0.38	0.0	0.0	0.0	0.0
	0.92	0.91	0.88	0.83	0.74	0.65	0.57	0.54	0.51	0.95	0.94	0.93	0.91	0.83	0.65	0.54	0.5	0.48	0.98	0.98	0.98	0.98	0.98	0.0	0.42	0.42	0.42	0.83	0.83	0.83	0.83	0.83	0.0	0.27	0.27	0.27	0.0	0.0	0.0	0.0
16	0.38	0.44	0.5	0.56	0.56	0.56	0.56	0.63	0.69	0.38	0.44	0.5	0.56	0.63	0.63	0.63	0.69	0.75	0.38	0.44	0.5	0.56	0.63	0.69	0.69	0.75	0.81	0.63	0.56	0.5	0.44	0.38	0.31	0.25	0.19	0.13	0.4	0.4	0.4	0.4
	0.75	0.63	0.5	0.38	0.38	0.38	0.38	0.5	0.63	0.75	0.63	0.5	0.38	0.25	0.25	0.25	0.38	0.5	0.75	0.63	0.5	0.38	0.25	0.13	0.13	0.25	0.38	0.75	0.63	0.5	0.38	0.25	0.13	0.0	0.13	0.25	0.0	0.0	0.0	0.0
	0.91	0.89	0.87	0.83	0.77	0.71	0.65	0.59	0.56	0.93	0.92	0.91	0.88	0.83	0.74	0.65	0.57	0.54	0.96	0.95	0.94	0.93	0.91	0.83	0.65	0.54	0.5	0.83	0.83	0.83	0.83	0.83	0.83	0.0	0.27	0.27	0.0	0.0	0.0	0.0
17	0.44	0.5	0.56	0.63	0.63	0.63	0.63	0.63	0.69	0.44	0.5	0.56	0.63	0.69	0.69	0.69	0.69	0.75	0.44	0.5	0.56	0.63	0.69	0.75	0.75	0.75	0.81	0.56	0.5	0.44	0.38	0.31	0.25	0.19	0.13	0.06	0.47	0.47	0.47	0.47
	0.88	0.75	0.63	0.5	0.5	0.5	0.5	0.5	0.63	0.88	0.75	0.63	0.5	0.38	0.38	0.38	0.38	0.5	0.88	0.75	0.63	0.5	0.38	0.25	0.25	0.25	0.38	0.88	0.75	0.63	0.5	0.38	0.25	0.13	0.0	0.13	0.0	0.0	0.0	0.0
	0.89	0.88	0.86	0.83	0.78	0.74	0.69	0.65	0.6	0.92	0.91	0.89	0.87	0.83	0.77	0.71	0.65	0.59	0.94	0.93	0.92	0.91	0.88	0.83	0.74	0.65	0.57	0.83	0.83	0.83	0.83	0.83	0.83	0.83	0.0	0.27	0.0	0.0	0.0	0.0
18	0.5	0.56	0.63	0.69	0.69	0.69	0.69	0.69	0.69	0.5	0.56	0.63	0.69	0.75	0.75	0.75	0.75	0.75	0.5	0.56	0.63	0.69	0.75	0.81	0.81	0.81	0.81	0.5	0.44	0.38	0.31	0.25	0.19	0.13	0.06	0.0	0.53	0.53	0.53	0.53
	1.0	0.88	0.75	0.63	0.63	0.63	0.63	0.63	0.63	1.0	0.88	0.75	0.63	0.5	0.5	0.5	0.5	0.5	1.0	0.88	0.75	0.63	0.5	0.38	0.38	0.38	0.38	1.0	0.88	0.75	0.63	0.5	0.38	0.25	0.13	0.0	0.0	0.0	0.0	0.0
	0.89	0.87	0.85	0.83	0.79	0.76	0.72	0.69	0.65	0.91	0.89	0.88	0.86	0.83	0.78	0.74	0.69	0.65	0.92	0.92	0.91	0.89	0.87	0.83	0.77	0.71	0.65	0.83	0.83	0.83	0.83	0.83	0.83	0.83	0.83	0.0	0.0	0.0	0.0	0.0
19	0.38	0.38	0.38	0.38	0.38	0.38	0.38	0.44	0.5	0.44	0.44	0.44	0.44	0.44	0.44	0.44	0.44	0.5	0.5	0.5	0.5	0.5	0.5	0.5	0.5	0.5	0.5	1.0	0.94	0.88	0.81	0.75	0.69	0.63	0.56	0.5	0.6	0.6	0.6	0.6
	0.75	0.75	0.75	0.75	0.75	0.75	0.75	0.88	1.0	0.88	0.88	0.88	0.88	0.88	0.88	0.88	0.88	1.0	1.0	1.0	1.0	1.0	1.0	1.0	1.0	1.0	1.0	0.0	0.13	0.25	0.38	0.5	0.63	0.75	0.88	1.0	0.0	0.0	0.0	0.0
	0.09	0.12	0.15	0.18	0.21	0.24	0.27	0.29	0.31	0.09	0.11	0.14	0.16	0.19	0.22	0.24	0.27	0.29	0.09	0.11	0.13	0.15	0.18	0.2	0.22	0.24	0.27	0.0	0.42	0.42	0.42	0.42	0.42	0.42	0.42	0.42	0.0	0.0	0.0	0.0
20	0.38	0.44	0.44	0.44	0.44	0.44	0.44	0.5	0.56	0.44	0.5	0.5	0.5	0.5	0.5	0.5	0.5	0.56	0.5	0.56	0.56	0.56	0.56	0.56	0.56	0.56	0.56	0.94	0.88	0.81	0.75	0.69	0.63	0.56	0.5	0.44	0.67	0.67	0.67	0.67
	0.75	0.63	0.63	0.63	0.63	0.63	0.63	0.75	0.88	0.88	0.75	0.75	0.75	0.75	0.75	0.75	0.75	0.88	1.0	0.88	0.88	0.88	0.88	0.88	0.88	0.88	0.88	0.13	0.0	0.13	0.25	0.38	0.5	0.63	0.75	0.88	0.0	0.0	0.0	0.0
	0.07	0.09	0.12	0.16	0.2	0.23	0.27	0.29	0.31	0.07	0.09	0.12	0.15	0.18	0.21	0.24	0.27	0.29	0.07	0.09	0.11	0.14	0.16	0.19	0.22	0.24	0.27	0.98	0.0	0.42	0.42	0.42	0.42	0.42	0.42	0.42	0.0	0.0	0.0	0.0
21	0.38	0.44	0.5	0.5	0.5	0.5	0.5	0.56	0.63	0.44	0.5	0.56	0.56	0.56	0.56	0.56	0.56	0.63	0.5	0.56	0.63	0.63	0.63	0.63	0.63	0.63	0.63	0.88	0.81	0.75	0.69	0.63	0.56	0.5	0.44	0.38	0.73	0.73	0.73	0.73
	0.75	0.63	0.5	0.5	0.5	0.5	0.5	0.63	0.75	0.88	0.75	0.63	0.63	0.63	0.63	0.63	0.63	0.75	1.0	0.88	0.75	0.75	0.75	0.75	0.75	0.75	0.75	0.25	0.13	0.0	0.13	0.25	0.38	0.5	0.63	0.75	0.0	0.0	0.0	0.0
	0.05	0.07	0.09	0.13	0.18	0.22	0.27	0.3	0.32	0.06	0.07	0.09	0.12	0.16	0.2	0.23	0.27	0.29	0.06	0.07	0.09	0.12	0.15	0.18	0.21	0.24	0.27	0.98	0.98	0.0	0.42	0.42	0.42	0.42	0.42	0.42	0.0	0.0	0.0	0.0
22	0.38	0.44	0.5	0.56	0.56	0.56	0.56	0.63	0.69	0.44	0.5	0.56	0.63	0.63	0.63	0.63	0.63	0.69	0.5	0.56	0.63	0.69	0.69	0.69	0.69	0.69	0.69	0.81	0.75	0.69	0.63	0.56	0.5	0.44	0.38	0.31	0.8	0.8	0.8	0.8
	0.75	0.63	0.5	0.38	0.38	0.38	0.38	0.5	0.63	0.88	0.75	0.63	0.5	0.5	0.5	0.5	0.5	0.63	1.0	0.88	0.75	0.63	0.63	0.63	0.63	0.63	0.63	0.38	0.25	0.13	0.0	0.13	0.25	0.38	0.5	0.63	0.0	0.0	0.0	0.0
	0.03	0.04	0.06	0.09	0.15	0.21	0.27	0.31	0.33	0.04	0.05	0.07	0.09	0.13	0.18	0.22	0.27	0.3	0.05	0.06	0.07	0.09	0.12	0.16	0.2	0.23	0.27	0.98	0.98	0.98	0.0	0.42	0.42	0.42	0.42	0.42	0.0	0.0	0.0	0.0
23	0.38	0.44	0.5	0.56	0.63	0.63	0.63	0.69	0.75	0.44	0.5	0.56	0.63	0.69	0.69	0.69	0.69	0.75	0.5	0.56	0.63	0.69	0.75	0.75	0.75	0.75	0.75	0.75	0.69	0.63	0.56	0.5	0.44	0.38	0.31	0.25	0.87	0.87	0.87	0.87
	0.75	0.63	0.5	0.38	0.25	0.25	0.25	0.38	0.5	0.88	0.75	0.63	0.5	0.38	0.38	0.38	0.38	0.5	1.0	0.88	0.75	0.63	0.5	0.5	0.5	0.5	0.5	0.5	0.38	0.25	0.13	0.0	0.13	0.25	0.38	0.5	0.0	0.0	0.0	0.0
	0.02	0.02	0.03	0.05	0.09	0.18	0.27	0.32	0.35	0.03	0.03	0.04	0.06	0.09	0.15	0.21	0.27	0.31	0.03	0.04	0.05	0.07	0.09	0.13	0.18	0.22	0.27	0.98	0.98	0.98	0.98	0.0	0.42	0.42	0.42	0.42	0.0	0.0	0.0	0.0
24	0.38	0.44	0.5	0.56	0.63	0.69	0.69	0.75	0.81	0.44	0.5	0.56	0.63	0.69	0.75	0.75	0.75	0.81	0.5	0.56	0.63	0.69	0.75	0.81	0.81	0.81	0.81	0.69	0.63	0.56	0.5	0.44	0.38	0.31	0.25	0.19	0.93	0.93	0.93	0.93
	0.75	0.63	0.5	0.38	0.25	0.13	0.13	0.25	0.38	0.88	0.75	0.63	0.5	0.38	0.25	0.25	0.25	0.38	1.0	0.88	0.75	0.63	0.5	0.38	0.38	0.38	0.38	0.63	0.5	0.38	0.25	0.13	0.0	0.13	0.25	0.38	0.0	0.0	0.0	0.0
	1.0	0.0	0.01	0.02	0.03	0.09	0.27	0.35	0.37	0.01	0.02	0.02	0.03	0.05	0.09	0.18	0.27	0.32	0.02	0.03	0.03	0.04	0.06	0.09	0.15	0.21	0.27	0.98	0.98	0.98	0.98	0.98	0.0	0.42	0.42	0.42	0.0	0.0	0.0	0.0
25	0.38	0.44	0.5	0.56	0.63	0.69	0.75	0.81	0.88	0.44	0.5	0.56	0.63	0.69	0.75	0.81	0.81	0.88	0.5	0.56	0.63	0.69	0.75	0.81	0.88	0.88	0.88	0.63	0.56	0.5	0.44	0.38	0.31	0.25	0.19	0.13	1.0	1.0	1.0	1.0
	0.75	0.63	0.5	0.38	0.25	0.13	0.0	0.13	0.25	0.88	0.75	0.63	0.5	0.38	0.25	0.13	0.13	0.25	1.0	0.88	0.75	0.63	0.5	0.38	0.25	0.25	0.25	0.75	0.63	0.5	0.38	0.25	0.13	0.0	0.13	0.25	0.0	0.0	0.0	0.0
	0.98	0.98	0.98	0.98	0.98	0.98	0.0	0.42	0.42	1.0	1.0	0.0	0.01	0.02	0.03	0.09	0.27	0.35	0.01	0.01	0.02	0.02	0.03	0.05	0.09	0.18	0.27	0.98	0.98	0.98	0.98	0.98	0.98	0.0	0.42	0.42	0.0	0.0	0.0	0.0
26	0.44	0.5	0.56	0.63	0.69	0.75	0.81	0.81	0.88	0.44	0.5	0.56	0.63	0.69	0.75	0.81	0.88	0.94	0.5	0.56	0.63	0.69	0.75	0.81	0.88	0.94	0.94	0.56	0.5	0.44	0.38	0.31	0.25	0.19	0.13	0.06	0.0	0.5	0.5	0.5
	0.88	0.75	0.63	0.5	0.38	0.25	0.13	0.13	0.25	0.88	0.75	0.63	0.5	0.38	0.25	0.13	0.0	0.13	1.0	0.88	0.75	0.63	0.5	0.38	0.25	0.13	0.13	0.88	0.75	0.63	0.5	0.38	0.25	0.13	0.0	0.13	0.0	1.0	1.0	1.0
	0.96	0.96	0.95	0.94	0.93	0.91	0.83	0.65	0.54	0.98	0.98	0.98	0.98	0.98	0.98	0.98	0.0	0.42	0.99	1.0	1.0	0.0	0.01	0.02	0.03	0.09	0.27	0.98	0.98	0.98	0.98	0.98	0.98	0.98	0.0	0.42	0.0	0.09	0.27	0.42
27	0.5	0.56	0.63	0.69	0.75	0.81	0.88	0.88	0.88	0.5	0.56	0.63	0.69	0.75	0.81	0.88	0.94	0.94	0.5	0.56	0.63	0.69	0.75	0.81	0.88	0.94	1.0	0.5	0.44	0.38	0.31	0.25	0.19	0.13	0.06	0.0	1.0	0.5	0.5	0.5
	1.0	0.88	0.75	0.63	0.5	0.38	0.25	0.25	0.25	1.0	0.88	0.75	0.63	0.5	0.38	0.25	0.13	0.13	1.0	0.88	0.75	0.63	0.5	0.38	0.25	0.13	0.0	1.0	0.88	0.75	0.63	0.5	0.38	0.25	0.13	0.0	0.0	1.0	1.0	1.0
	0.94	0.94	0.93	0.92	0.91	0.88	0.83	0.74	0.65	0.96	0.96	0.96	0.95	0.94	0.93	0.91	0.83	0.65	0.98	0.98	0.98	0.98	0.98	0.98	0.98	0.98	0.0	0.98	0.98	0.98	0.98	0.98	0.98	0.98	0.98	0.0	0.0	0.65	0.83	0.98

	A	B	C	D	E	F	G	H	I
01	0.0 0.0 r00j	0.13 0.13 j85g	0.25 0.25 j85g	0.38 0.38 j85g	0.5 0.5 j85g	0.63 0.63 j85g	0.75 0.75 j85g	0.88 0.88 j85g	1.0 1.0 j85g
02	0.13 0.13 b23r	0.13 0.13 g65b	0.25 0.25 g28b	0.38 0.38 g16b	0.5 0.5 g10b	0.63 0.63 g06b	0.75 0.75 g04b	0.88 0.88 g02b	1.0 1.0 g00b
03	0.25 0.25 b23r	0.25 0.25 g95b	0.25 0.25 g65b	0.38 0.38 g40b	0.5 0.5 g28b	0.63 0.63 g21b	0.75 0.75 g16b	0.88 0.88 g12b	1.0 1.0 g10b
04	0.38 0.38 b23r	0.38 0.38 b05r	0.38 0.38 g85b	0.38 0.38 g65b	0.5 0.5 g46b	0.63 0.63 g35b	0.75 0.75 g28b	0.88 0.88 g23b	1.0 1.0 g19b
05	0.5 0.5 b23r	0.5 0.5 b09r	0.5 0.5 g95b	0.5 0.5 g80b	0.5 0.5 g65b	0.63 0.63 g51b	0.75 0.75 g40b	0.88 0.88 g33b	1.0 1.0 g28b
06	0.63 0.63 b23r	0.63 0.63 b12r	0.63 0.63 b01r	0.63 0.63 g89b	0.63 0.63 g77b	0.63 0.63 g65b	0.75 0.75 g53b	0.88 0.88 g44b	1.0 1.0 g37b
07	0.75 0.75 b23r	0.75 0.75 b14r	0.75 0.75 b05r	0.75 0.75 g95b	0.75 0.75 g85b	0.75 0.75 g75b	0.75 0.75 g65b	0.88 0.88 g55b	1.0 1.0 g46b
08	0.88 0.88 b23r	0.88 0.88 b15r	0.88 0.88 b07r	0.88 0.88 g99b	0.88 0.88 g90b	0.88 0.88 g82b	0.88 0.88 g74b	0.88 0.88 g65b	1.0 1.0 g56b
09	1.0 1.0 b23r	1.0 1.0 b16r	1.0 1.0 b09r	1.0 1.0 b02r	1.0 1.0 g95b	1.0 1.0 g87b	1.0 1.0 g80b	1.0 1.0 g73b	1.0 1.0 g65b
10	0.38 0.38 r09j	0.38 0.38 r41j	0.38 0.38 r73j	0.38 0.38 j06g	0.5 0.5 j25g	0.63 0.63 j37g	0.75 0.75 j45g	0.88 0.88 j51g	1.0 1.0 j55g
11	0.38 0.38 b93r	0.38 0.25 r09j	0.38 0.25 r57j	0.38 0.25 j06g	0.5 0.38 j32g	0.63 0.5 j45g	0.75 0.63 j53g	0.88 0.75 j59g	1.0 0.88 j63g
12	0.38 0.38 b82r	0.38 0.25 b88r	0.38 0.13 r09j	0.38 0.13 j06g	0.5 0.25 j45g	0.63 0.38 j59g	0.75 0.5 j65g	0.88 0.63 j69g	1.0 0.75 j72g
13	0.38 0.38 b71r	0.38 0.25 b71r	0.38 0.13 b71r	0.38 0.0 r00j	0.5 0.13 j85g	0.63 0.25 j85g	0.75 0.38 j85g	0.88 0.5 j85g	1.0 0.63 j85g
14	0.5 0.5 b59r	0.5 0.38 b55r	0.5 0.25 b47r	0.5 0.13 b23r	0.5 0.13 g65b	0.63 0.25 g28b	0.75 0.38 g16b	0.88 0.5 g10b	1.0 0.63 g06b
15	0.63 0.63 b52r	0.63 0.5 b47r	0.63 0.38 b39r	0.63 0.25 b23r	0.63 0.25 g95b	0.63 0.25 g65b	0.75 0.38 g40b	0.88 0.5 g28b	1.0 0.63 g21b
16	0.75 0.75 b47r	0.75 0.63 b42r	0.75 0.5 b35r	0.75 0.38 b23r	0.75 0.38 b05r	0.75 0.38 g85b	0.75 0.38 g65b	0.88 0.5 g46b	1.0 0.63 g35b
17	0.88 0.88 b44r	0.88 0.75 b39r	0.88 0.63 b33r	0.88 0.5 b23r	0.88 0.5 b09r	0.88 0.5 g95b	0.88 0.5 g80b	0.88 0.5 g65b	1.0 0.63 g51b
18	1.0 1.0 b41r	1.0 0.88 b37r	1.0 0.75 b31r	1.0 0.63 b23r	1.0 0.63 b12r	1.0 0.63 b01r	1.0 0.63 g89b	1.0 0.63 g77b	1.0 0.63 g65b
19	0.75 0.75 r09j	0.75 0.75 r25j	0.75 0.75 r41j	0.75 0.75 r57j	0.75 0.75 r73j	0.75 0.75 r89j	0.75 0.75 j06g	0.88 0.88 j17g	1.0 1.0 j25g
20	0.75 0.75 b99r	0.75 0.63 r09j	0.75 0.63 r28j	0.75 0.63 r47j	0.75 0.63 r66j	0.75 0.63 r86j	0.75 0.63 j06g	0.88 0.75 j19g	1.0 0.88 j28g
21	0.75 0.75 b93r	0.75 0.63 b98r	0.75 0.5 r09j	0.75 0.5 r33j	0.75 0.5 r57j	0.75 0.5 r81j	0.75 0.5 j06g	0.88 0.63 j21g	1.0 0.75 j32g
22	0.75 0.75 b88r	0.75 0.63 b91r	0.75 0.5 b96r	0.75 0.38 r09j	0.75 0.38 r41j	0.75 0.38 r73j	0.75 0.38 j06g	0.88 0.5 j25g	1.0 0.63 j37g
23	0.75 0.75 b82r	0.75 0.63 b85r	0.75 0.5 b88r	0.75 0.38 b93r	0.75 0.25 r09j	0.75 0.25 r57j	0.75 0.25 j06g	0.88 0.38 j32g	1.0 0.5 j45g
24	0.75 0.75 b77r	0.75 0.63 b78r	0.75 0.5 b80r	0.75 0.38 b82r	0.75 0.25 b88r	0.75 0.13 r09j	0.75 0.13 j06g	0.88 0.25 j45g	1.0 0.38 j59g
25	0.75 0.75 b71r	0.75 0.63 b71r	0.75 0.5 b71r	0.75 0.38 b71r	0.75 0.25 b71r	0.75 0.13 b71r	0.75 0.0 r00j	0.88 0.13 j85g	1.0 0.25 j85g
26	0.88 0.88 b64r	0.88 0.75 b63r	0.88 0.63 b62r	0.88 0.5 b59r	0.88 0.38 b55r	0.88 0.25 b47r	0.88 0.13 b23r	0.88 0.13 g65b	1.0 0.25 g28b
27	1.0 1.0 b59r	1.0 0.88 b58r	1.0 0.75 b55r	1.0 0.63 b52r	1.0 0.5 b47r	1.0 0.38 b39r	1.0 0.25 b23r	1.0 0.25 g95b	1.0 0.25 g65b

	J	K	L	M	N	O	P	Q	R
01	0.13 0.13 r09j	0.13 0.13 j06g	0.25 0.25 j45g	0.38 0.38 j59g	0.5 0.5 j65g	0.63 0.63 j69g	0.75 0.75 j72g	0.88 0.88 j74g	1.0 1.0 j75g
02	0.13 0.13 b71r	0.13 0.0 r00j	0.25 0.13 j85g	0.38 0.25 j85g	0.5 0.38 j85g	0.63 0.5 j85g	0.75 0.63 j85g	0.88 0.75 j85g	1.0 0.88 j85g
03	0.25 0.25 b47r	0.25 0.13 b23r	0.25 0.13 g65b	0.38 0.25 g28b	0.5 0.38 g16b	0.63 0.5 g10b	0.75 0.63 g06b	0.88 0.75 g04b	1.0 0.88 g02b
04	0.38 0.38 b39r	0.38 0.25 b23r	0.38 0.25 g95b	0.38 0.25 g65b	0.5 0.38 g40b	0.63 0.5 g28b	0.75 0.63 g21b	0.88 0.75 g16b	1.0 0.88 g12b
05	0.5 0.5 b35r	0.5 0.38 b23r	0.5 0.38 b05r	0.5 0.38 g85b	0.5 0.38 g65b	0.63 0.5 g46b	0.75 0.63 g35b	0.88 0.75 g28b	1.0 0.88 g23b
06	0.63 0.63 b33r	0.63 0.5 b23r	0.63 0.5 b09r	0.63 0.5 g95b	0.63 0.5 g80b	0.63 0.5 g65b	0.75 0.63 g51b	0.88 0.75 g40b	1.0 0.88 g33b
07	0.75 0.75 b31r	0.75 0.63 b23r	0.75 0.63 b12r	0.75 0.63 b01r	0.75 0.63 g89b	0.75 0.63 g77b	0.75 0.63 g65b	0.88 0.75 g53b	1.0 0.88 g44b
08	0.88 0.88 b30r	0.88 0.75 b23r	0.88 0.75 b14r	0.88 0.75 b05r	0.88 0.75 g95b	0.88 0.75 g85b	0.88 0.75 g75b	0.88 0.75 g65b	1.0 0.88 g55b
09	1.0 1.0 b29r	1.0 0.88 b23r	1.0 0.88 b15r	1.0 0.88 b07r	1.0 0.88 g99b	1.0 0.88 g90b	1.0 0.88 g82b	1.0 0.88 g74b	1.0 0.88 g65b
10	0.5 0.5 r09j	0.5 0.5 r33j	0.5 0.5 r57j	0.5 0.5 r81j	0.5 0.5 j06g	0.63 0.63 j21g	0.75 0.75 j32g	0.88 0.88 j40g	1.0 1.0 j45g
11	0.5 0.5 b96r	0.5 0.38 r09j	0.5 0.38 r41j	0.5 0.38 r73j	0.5 0.38 j06g	0.63 0.5 j25g	0.75 0.63 j37g	0.88 0.75 j45g	1.0 0.88 j51g
12	0.5 0.5 b88r	0.5 0.38 b93r	0.5 0.25 r09j	0.5 0.25 r57j	0.5 0.25 j06g	0.63 0.38 j32g	0.75 0.5 j45g	0.88 0.63 j53g	1.0 0.75 j59g
13	0.5 0.5 b80r	0.5 0.38 b82r	0.5 0.25 b88r	0.5 0.13 r09j	0.5 0.13 j06g	0.63 0.25 j45g	0.75 0.38 j59g	0.88 0.5 j65g	1.0 0.63 j69g
14	0.5 0.5 b71r	0.5 0.38 b71r	0.5 0.25 b71r	0.5 0.13 b71r	0.5 0.0 r00j	0.63 0.13 j85g	0.75 0.25 j85g	0.88 0.38 j85g	1.0 0.5 j85g
15	0.63 0.63 b62r	0.63 0.5 b59r	0.63 0.38 b55r	0.63 0.25 b47r	0.63 0.13 b23r	0.63 0.13 g65b	0.75 0.25 g28b	0.88 0.38 g16b	1.0 0.5 g10b
16	0.75 0.75 b55r	0.75 0.63 b52r	0.75 0.5 b47r	0.75 0.38 b39r	0.75 0.25 b23r	0.75 0.25 g95b	0.75 0.25 g65b	0.88 0.38 g40b	1.0 0.5 g28b
17	0.88 0.88 b51r	0.88 0.75 b47r	0.88 0.63 b42r	0.88 0.5 b35r	0.88 0.38 b23r	0.88 0.38 b05r	0.88 0.38 g85b	0.88 0.38 g65b	1.0 0.5 g46b
18	1.0 1.0 b47r	1.0 0.88 b44r	1.0 0.75 b39r	1.0 0.63 b33r	1.0 0.5 b23r	1.0 0.5 b09r	1.0 0.5 g95b	1.0 0.5 g80b	1.0 0.5 g65b
19	0.88 0.88 r09j	0.88 0.88 r22j	0.88 0.88 r36j	0.88 0.88 r50j	0.88 0.88 r64j	0.88 0.88 r77j	0.88 0.88 r91j	0.88 0.88 j06g	1.0 1.0 j16g
20	0.88 0.88 r01j	0.88 0.75 r09j	0.88 0.75 r25j	0.88 0.75 r41j	0.88 0.75 r57j	0.88 0.75 r73j	0.88 0.75 r89j	0.88 0.75 j06g	1.0 0.88 j17g
21	0.88 0.88 b95r	0.88 0.75 b99r	0.88 0.63 r09j	0.88 0.63 r28j	0.88 0.63 r47j	0.88 0.63 r66j	0.88 0.63 r86j	0.88 0.63 j06g	1.0 0.75 j19g
22	0.88 0.88 b90r	0.88 0.75 b93r	0.88 0.63 b98r	0.88 0.5 r09j	0.88 0.5 r33j	0.88 0.5 r57j	0.88 0.5 r81j	0.88 0.5 j06g	1.0 0.63 j21g
23	0.88 0.88 b86r	0.88 0.75 b88r	0.88 0.63 b91r	0.88 0.5 b96r	0.88 0.38 r09j	0.88 0.38 r41j	0.88 0.38 r73j	0.88 0.38 j06g	1.0 0.5 j25g
24	0.88 0.88 b81r	0.88 0.75 b82r	0.88 0.63 b85r	0.88 0.5 b88r	0.88 0.38 b93r	0.88 0.25 r09j	0.88 0.25 r57j	0.88 0.25 j06g	1.0 0.38 j32g
25	0.88 0.88 b76r	0.88 0.75 b77r	0.88 0.63 b78r	0.88 0.5 b80r	0.88 0.38 b82r	0.88 0.25 b88r	0.88 0.13 r09j	0.88 0.13 j06g	1.0 0.25 j45g
26	0.88 0.88 b71r	0.88 0.75 b71r	0.88 0.63 b71r	0.88 0.5 b71r	0.88 0.38 b71r	0.88 0.25 b71r	0.88 0.13 b71r	0.88 0.0 r00j	1.0 0.13 j85g
27	1.0 1.0 b65r	1.0 0.88 b64r	1.0 0.75 b63r	1.0 0.63 b62r	1.0 0.5 b59r	1.0 0.38 b55r	1.0 0.25 b47r	1.0 0.13 b23r	1.0 0.13 g65b

	S	T	U	V	W	X	Y	Z	a
01	0.25 0.25 r09j	0.25 0.25 r57j	0.25 0.25 j06g	0.38 0.38 j32g	0.5 0.5 j45g	0.63 0.63 j53g	0.75 0.75 j59g	0.88 0.88 j63g	1.0 1.0 j65g
02	0.25 0.25 b88r	0.25 0.13 r09j	0.25 0.13 j06g	0.38 0.25 j45g	0.5 0.38 j59g	0.63 0.5 j65g	0.75 0.63 j69g	0.88 0.75 j72g	1.0 0.88 j74g
03	0.25 0.25 b71r	0.25 0.13 b71r	0.25 0.0 r00j	0.38 0.13 j85g	0.5 0.25 j85g	0.63 0.38 j85g	0.75 0.5 j85g	0.88 0.63 j85g	1.0 0.75 j85g
04	0.38 0.38 b55r	0.38 0.25 b47r	0.38 0.13 b23r	0.38 0.13 g65b	0.5 0.25 g28b	0.63 0.38 g16b	0.75 0.5 g10b	0.88 0.63 g06b	1.0 0.75 g04b
05	0.5 0.5 b47r	0.5 0.38 b39r	0.5 0.25 b23r	0.5 0.25 g95b	0.5 0.25 g65b	0.63 0.38 g40b	0.75 0.5 g28b	0.88 0.63 g21b	1.0 0.75 g16b
06	0.63 0.63 b42r	0.63 0.5 b35r	0.63 0.38 b23r	0.63 0.38 b05r	0.63 0.38 g85b	0.63 0.38 g65b	0.75 0.5 g46b	0.88 0.63 g35b	1.0 0.75 g28b
07	0.75 0.75 b39r	0.75 0.63 b33r	0.75 0.5 b23r	0.75 0.5 b09r	0.75 0.5 g95b	0.75 0.5 g80b	0.75 0.5 g65b	0.88 0.63 g51b	1.0 0.75 g40b
08	0.88 0.88 b37r	0.88 0.75 b31r	0.88 0.63 b23r	0.88 0.63 b12r	0.88 0.63 b01r	0.88 0.63 g89b	0.88 0.63 g77b	0.88 0.63 g65b	1.0 0.75 g53b
09	1.0 1.0 b35r	1.0 0.88 b30r	1.0 0.75 b23r	1.0 0.75 b14r	1.0 0.75 b05r	1.0 0.75 g95b	1.0 0.75 g85b	1.0 0.75 g75b	1.0 0.75 g65b
10	0.63 0.63 r09j	0.63 0.63 r28j	0.63 0.63 r47j	0.63 0.63 r66j	0.63 0.63 r86j	0.63 0.63 j06g	0.75 0.75 j19g	0.88 0.88 j28g	1.0 1.0 j35g
11	0.63 0.63 b98r	0.63 0.5 r09j	0.63 0.5 r33j	0.63 0.5 r57j	0.63 0.5 r81j	0.63 0.5 j06g	0.75 0.63 j21g	0.88 0.75 j32g	1.0 0.88 j40g
12	0.63 0.63 b91r	0.63 0.5 b96r	0.63 0.38 r09j	0.63 0.38 r41j	0.63 0.38 r73j	0.63 0.38 j06g	0.75 0.5 j25g	0.88 0.63 j37g	1.0 0.75 j45g
13	0.63 0.63 b85r	0.63 0.5 b88r	0.63 0.38 b93r	0.63 0.25 r09j	0.63 0.25 r57j	0.63 0.25 j06g	0.75 0.38 j32g	0.88 0.5 j45g	1.0 0.63 j53g
14	0.63 0.63 b78r	0.63 0.5 b80r	0.63 0.38 b82r	0.63 0.25 b88r	0.63 0.13 r09j	0.63 0.13 j06g	0.75 0.25 j45g	0.88 0.38 j59g	1.0 0.5 j65g
15	0.63 0.63 b71r	0.63 0.5 b71r	0.63 0.38 b71r	0.63 0.25 b71r	0.63 0.13 b71r	0.63 0.0 r00j	0.75 0.13 j85g	0.88 0.25 j85g	1.0 0.38 j85g
16	0.75 0.75 b63r	0.75 0.63 b62r	0.75 0.5 b59r	0.75 0.38 b55r	0.75 0.25 b47r	0.75 0.13 b23r	0.75 0.13 g65b	0.88 0.25 g28b	1.0 0.38 g16b
17	0.88 0.88 b58r	0.88 0.75 b55r	0.88 0.63 b52r	0.88 0.5 b47r	0.88 0.38 b39r	0.88 0.25 b23r	0.88 0.25 g95b	0.88 0.25 g65b	1.0 0.38 g40b
18	1.0 1.0 b54r	1.0 0.88 b51r	1.0 0.75 b47r	1.0 0.63 b42r	1.0 0.5 b35r	1.0 0.38 b23r	1.0 0.38 b05r	1.0 0.38 g85b	1.0 0.38 g65b
19	1.0 1.0 r09j	1.0 1.0 r21j	1.0 1.0 r33j	1.0 1.0 r45j	1.0 1.0 r57j	1.0 1.0 r69j	1.0 1.0 r81j	1.0 1.0 r93j	1.0 1.0 j06g
20	1.0 1.0 r02j	1.0 0.88 r09j	1.0 0.88 r22j	1.0 0.88 r36j	1.0 0.88 r50j	1.0 0.88 r64j	1.0 0.88 r77j	1.0 0.88 r91j	1.0 0.88 j06g
21	1.0 1.0 b96r	1.0 0.88 r01j	1.0 0.75 r09j	1.0 0.75 r25j	1.0 0.75 r41j	1.0 0.75 r57j	1.0 0.75 r73j	1.0 0.75 r89j	1.0 0.75 j06g
22	1.0 1.0 b92r	1.0 0.88 b95r	1.0 0.75 b99r	1.0 0.63 r09j	1.0 0.63 r28j	1.0 0.63 r47j	1.0 0.63 r66j	1.0 0.63 r86j	1.0 0.63 j06g
23	1.0 1.0 b88r	1.0 0.88 b90r	1.0 0.75 b93r	1.0 0.63 b98r	1.0 0.5 r09j	1.0 0.5 r33j	1.0 0.5 r57j	1.0 0.5 r81j	1.0 0.5 j06g
24	1.0 1.0 b84r	1.0 0.88 b86r	1.0 0.75 b88r	1.0 0.63 b91r	1.0 0.5 b96r	1.0 0.38 r09j	1.0 0.38 r41j	1.0 0.38 r73j	1.0 0.38 j06g
25	1.0 1.0 b80r	1.0 0.88 b81r	1.0 0.75 b82r	1.0 0.63 b85r	1.0 0.5 b88r	1.0 0.38 b93r	1.0 0.25 r09j	1.0 0.25 r57j	1.0 0.25 j06g
26	1.0 1.0 b75r	1.0 0.88 b76r	1.0 0.75 b77r	1.0 0.63 b78r	1.0 0.5 b80r	1.0 0.38 b82r	1.0 0.25 b88r	1.0 0.13 r09j	1.0 0.13 j06g
27	1.0 1.0 b71r	1.0 0.88 b71r	1.0 0.75 b71r	1.0 0.63 b71r	1.0 0.5 b71r	1.0 0.38 b71r	1.0 0.25 b71r	1.0 0.13 b71r	1.0 0.0 r00j

	b	c	d	e	f	g	h	i	j
01	1.0 0.0 r00j	1.0 0.13 r09j	1.0 0.25 r09j	1.0 0.38 r09j	1.0 0.5 r09j	1.0 0.63 r09j	1.0 0.75 r09j	1.0 0.88 r09j	1.0 1.0 r09j
02	1.0 0.13 g65b	0.88 0.0 r00j	0.88 0.13 r09j	0.88 0.25 r09j	0.88 0.38 r09j	0.88 0.5 r09j	0.88 0.63 r09j	0.88 0.75 r09j	0.88 0.88 r09j
03	1.0 0.25 g65b	0.88 0.13 g65b	0.75 0.0 r00j	0.75 0.13 r09j	0.75 0.25 r09j	0.75 0.38 r09j	0.75 0.5 r09j	0.75 0.63 r09j	0.75 0.75 r09j
04	1.0 0.38 g65b	0.88 0.25 g65b	0.75 0.13 g65b	0.63 0.0 r00j	0.63 0.13 r09j	0.63 0.25 r09j	0.63 0.38 r09j	0.63 0.5 r09j	0.63 0.63 r09j
05	1.0 0.5 g65b	0.88 0.38 g65b	0.75 0.25 g65b	0.63 0.13 g65b	0.5 0.0 r00j	0.5 0.13 r09j	0.5 0.25 r09j	0.5 0.38 r09j	0.5 0.5 r09j
06	1.0 0.63 g65b	0.88 0.5 g65b	0.75 0.38 g65b	0.63 0.25 g65b	0.5 0.13 g65b	0.38 0.0 r00j	0.38 0.13 r09j	0.38 0.25 r09j	0.38 0.38 r09j
07	1.0 0.75 g65b	0.88 0.63 g65b	0.75 0.5 g65b	0.63 0.38 g65b	0.5 0.25 g65b	0.38 0.13 g65b	0.25 0.0 r00j	0.25 0.13 r09j	0.25 0.25 r09j
08	1.0 0.88 g65b	0.88 0.75 g65b	0.75 0.63 g65b	0.63 0.5 g65b	0.5 0.38 g65b	0.38 0.25 g65b	0.25 0.13 g65b	0.13 0.0 r00j	0.13 0.13 r09j
09	1.0 1.0 g65b	0.88 0.88 g65b	0.75 0.75 g65b	0.63 0.63 g65b	0.5 0.5 g65b	0.38 0.38 g65b	0.25 0.25 g65b	0.13 0.13 g65b	0.0 0.0 r00j
10	1.0 0.0 r00j	1.0 0.13 j06g	1.0 0.25 j06g	1.0 0.38 j06g	1.0 0.5 j06g	1.0 0.63 j06g	1.0 0.75 j06g	1.0 0.88 j06g	1.0 1.0 j06g
11	1.0 0.13 b23r	0.88 0.0 r00j	0.88 0.13 j06g	0.88 0.25 j06g	0.88 0.38 j06g	0.88 0.5 j06g	0.88 0.63 j06g	0.88 0.75 j06g	0.88 0.88 j06g
12	1.0 0.25 b23r	0.88 0.13 b23r	0.75 0.0 r00j	0.75 0.13 j06g	0.75 0.25 j06g	0.75 0.38 j06g	0.75 0.5 j06g	0.75 0.63 j06g	0.75 0.75 j06g
13	1.0 0.38 b23r	0.88 0.25 b23r	0.75 0.13 b23r	0.63 0.0 r00j	0.63 0.13 j06g	0.63 0.25 j06g	0.63 0.38 j06g	0.63 0.5 j06g	0.63 0.63 j06g
14	1.0 0.5 b23r	0.88 0.38 b23r	0.75 0.25 b23r	0.63 0.13 b23r	0.5 0.0 r00j	0.5 0.13 j06g	0.5 0.25 j06g	0.5 0.38 j06g	0.5 0.5 j06g
15	1.0 0.63 b23r	0.88 0.5 b23r	0.75 0.38 b23r	0.63 0.25 b23r	0.5 0.13 b23r	0.38 0.0 r00j	0.38 0.13 j06g	0.38 0.25 j06g	0.38 0.38 j06g
16	1.0 0.75 b23r	0.88 0.63 b23r	0.75 0.5 b23r	0.63 0.38 b23r	0.5 0.25 b23r	0.38 0.13 b23r	0.25 0.0 r00j	0.25 0.13 j06g	0.25 0.25 j06g
17	1.0 0.88 b23r	0.88 0.75 b23r	0.75 0.63 b23r	0.63 0.5 b23r	0.5 0.38 b23r	0.38 0.25 b23r	0.25 0.13 b23r	0.13 0.0 r00j	0.13 0.13 j06g
18	1.0 1.0 b23r	0.88 0.88 b23r	0.75 0.75 b23r	0.63 0.63 b23r	0.5 0.5 b23r	0.38 0.38 b23r	0.25 0.25 b23r	0.13 0.13 b23r	0.0 0.0 r00j
19	1.0 0.0 r00j	1.0 0.13 j85g	1.0 0.25 j85g	1.0 0.38 j85g	1.0 0.5 j85g	1.0 0.63 j85g	1.0 0.75 j85g	1.0 0.88 j85g	1.0 1.0 j85g
20	1.0 0.13 b71r	0.88 0.0 r00j	0.88 0.13 j85g	0.88 0.25 j85g	0.88 0.38 j85g	0.88 0.5 j85g	0.88 0.63 j85g	0.88 0.75 j85g	0.88 0.88 j85g
21	1.0 0.25 b71r	0.88 0.13 b71r	0.75 0.0 r00j	0.75 0.13 j85g	0.75 0.25 j85g	0.75 0.38 j85g	0.75 0.5 j85g	0.75 0.63 j85g	0.75 0.75 j85g
22	1.0 0.38 b71r	0.88 0.25 b71r	0.75 0.13 b71r	0.63 0.0 r00j	0.63 0.13 j85g	0.63 0.25 j85g	0.63 0.38 j85g	0.63 0.5 j85g	0.63 0.63 j85g
23	1.0 0.5 b71r	0.88 0.38 b71r	0.75 0.25 b71r	0.63 0.13 b71r	0.5 0.0 r00j	0.5 0.13 j85g	0.5 0.25 j85g	0.5 0.38 j85g	0.5 0.5 j85g
24	1.0 0.63 b71r	0.88 0.5 b71r	0.75 0.38 b71r	0.63 0.25 b71r	0.5 0.13 b71r	0.38 0.0 r00j	0.38 0.13 j85g	0.38 0.25 j85g	0.38 0.38 j85g
25	1.0 0.75 b71r	0.88 0.63 b71r	0.75 0.5 b71r	0.63 0.38 b71r	0.5 0.25 b71r	0.38 0.13 b71r	0.25 0.0 r00j	0.25 0.13 j85g	0.25 0.25 j85g
26	1.0 0.88 b71r	0.88 0.75 b71r	0.75 0.63 b71r	0.63 0.5 b71r	0.5 0.38 b71r	0.38 0.25 b71r	0.25 0.13 b71r	0.13 0.0 r00j	0.13 0.13 j85g
27	1.0 1.0 b71r	0.88 0.88 b71r	0.75 0.75 b71r	0.63 0.63 b71r	0.5 0.5 b71r	0.38 0.38 b71r	0.25 0.25 b71r	0.13 0.13 b71r	0.0 0.0 r00j

	k	lab*icu*e		
01	0.0 0.0 r00j	0.0 0.0 r00j	0.0 0.0 r00j	0.0 0.0 r00j
02	0.13 0.0 r00j	0.13 0.0 r00j	0.13 0.0 r00j	0.13 0.0 r00j
03	0.25 0.0 r00j	0.25 0.0 r00j	0.25 0.0 r00j	0.25 0.0 r00j
04	0.38 0.0 r00j	0.38 0.0 r00j	0.38 0.0 r00j	0.38 0.0 r00j
05	0.5 0.0 r00j	0.5 0.0 r00j	0.5 0.0 r00j	0.5 0.0 r00j
06	0.63 0.0 r00j	0.63 0.0 r00j	0.63 0.0 r00j	0.63 0.0 r00j
07	0.75 0.0 r00j	0.75 0.0 r00j	0.75 0.0 r00j	0.75 0.0 r00j
08	0.88 0.0 r00j	0.88 0.0 r00j	0.88 0.0 r00j	0.88 0.0 r00j
09	1.0 0.0 r00j	1.0 0.0 r00j	1.0 0.0 r00j	1.0 0.0 r00j
10	0.0 0.0 r00j	0.0 0.0 r00j	0.0 0.0 r00j	0.0 0.0 r00j
11	0.07 0.0 r00j	0.07 0.0 r00j	0.07 0.0 r00j	0.07 0.0 r00j
12	0.13 0.0 r00j	0.13 0.0 r00j	0.13 0.0 r00j	0.13 0.0 r00j
13	0.2 0.0 r00j	0.2 0.0 r00j	0.2 0.0 r00j	0.2 0.0 r00j
14	0.27 0.0 r00j	0.27 0.0 r00j	0.27 0.0 r00j	0.27 0.0 r00j
15	0.33 0.0 r00j	0.33 0.0 r00j	0.33 0.0 r00j	0.33 0.0 r00j
16	0.4 0.0 r00j	0.4 0.0 r00j	0.4 0.0 r00j	0.4 0.0 r00j
17	0.47 0.0 r00j	0.47 0.0 r00j	0.47 0.0 r00j	0.47 0.0 r00j
18	0.53 0.0 r00j	0.53 0.0 r00j	0.53 0.0 r00j	0.53 0.0 r00j
19	0.6 0.0 r00j	0.6 0.0 r00j	0.6 0.0 r00j	0.6 0.0 r00j
20	0.67 0.0 r00j	0.67 0.0 r00j	0.67 0.0 r00j	0.67 0.0 r00j
21	0.73 0.0 r00j	0.73 0.0 r00j	0.73 0.0 r00j	0.73 0.0 r00j
22	0.8 0.0 r00j	0.8 0.0 r00j	0.8 0.0 r00j	0.8 0.0 r00j
23	0.87 0.0 r00j	0.87 0.0 r00j	0.87 0.0 r00j	0.87 0.0 r00j
24	0.93 0.0 r00j	0.93 0.0 r00j	0.93 0.0 r00j	0.93 0.0 r00j
25	1.0 0.0 r00j	1.0 0.0 r00j	1.0 0.0 r00j	1.0 0.0 r00j
26	0.0 0.0 r00j	1.0 1.0 r09j	1.0 1.0 j06g	1.0 1.0 j85g
27	1.0 0.0 r00j	1.0 1.0 g65b	1.0 1.0 b23r	1.0 1.0 b71r

	A	B	C	D	E	F	G	H	I	J	K	L	M	N	O	P	Q	R	S	T	U	V	W	X	Y	Z	a	b	c	d	e	f	g	h	i	j	k	LAB*	LAB*	
01	20.4 0.3 1	24.6 -7.9 5	28.9 -16. 9	33.1 -24. 14	37.3 -32. 18	41.5 -40. 22	45.8 -49. 27	50.0 -57. 31	54.2 -65. 35	23.7 8.5 6	28.9 -1.0 12	32.8 -9.9 16	37.0 -18. 20	41.3 -26. 24	45.5 -34. 29	49.8 -42. 33	54.0 -50. 37	58.3 -59. 42	27.0 16.7 11	31.9 7.8 17	37.5 -2.4 23	41.0 -11. 26	45.1 -20. 30	49.4 -28. 35	53.6 -36. 39	57.9 -44. 44	62.2 -52. 48	94.6 -0.8 2	88.7 7.6 7	82.7 15.9 12	76.7 24.3 17	70.8 32.6 22	64.8 41.0 27	58.8 49.4 32	52.9 57.7 37	46.9 66.1 41	20.4 0.3 1	20.4 0.3 1	20.4 0.3 1	20.4 0.3 1
02	21.1 3.5 -5	25.5 -3.6 -5	29.9 -11. -2	34.3 -18. 1	38.6 -26. 4	42.9 -34. 8	47.2 -42. 12	51.5 -50. 15	55.7 -58. 19	23.8 9.4 0	29.7 0.1 1	33.9 -8.1 5	38.1 -16. 9	42.4 -24. 14	46.6 -32. 18	50.8 -41. 22	55.0 -49. 27	59.3 -57. 31	27.2 17.7 5	33.0 8.4 6	38.2 -1.2 12	42.0 -10. 16	46.3 -18. 20	50.6 -26. 24	54.8 -34. 29	59.1 -42. 33	63.3 -50. 38	90.5 -4.6 -3	85.4 -0.7 2	79.4 7.7 7	73.4 16.0 12	67.5 24.4 17	61.5 32.8 22	55.5 41.1 27	49.5 49.5 31	43.6 57.9 36	29.7 0.1 1	29.7 0.1 1	29.7 0.1 1	29.7 0.1 1
03	21.8 6.7 -11	26.3 -0.5 -10	30.7 -7.5 -10	35.0 -15. -7	39.4 -22. -4	43.8 -29. -2	48.2 -37. 1	52.5 -45. 5	56.8 -53. 8	24.1 11.7 -7	30.4 3.4 -5	34.8 -3.7 -4	39.2 -11. -2	43.6 -18. 1	47.9 -26. 4	52.2 -34. 8	56.5 -42. 12	60.7 -50. 16	27.3 18.6 -1	33.1 9.3 0	39.0 0.0 1	43.2 -8.2 5	47.4 -16. 10	51.6 -24. 14	55.9 -32. 18	60.1 -41. 23	64.3 -49. 27	86.3 -8.3 -8	81.2 -4.4 -3	76.1 -0.5 2	70.1 7.8 7	64.1 16.2 12	58.2 24.5 17	52.2 32.9 21	46.2 41.3 26	40.3 49.6 31	39.0 0.0 1	39.0 0.0 1	39.0 0.0 1	39.0 0.0 1
04	22.5 10.0 -17	27.3 2.3 -16	31.3 -4.1 -16	35.8 -11. -15	40.1 -19. -12	44.5 -26. -9	48.9 -33. -7	53.3 -41. -4	57.7 -48. -1	24.8 14.9 -13	31.1 6.6 -11	35.6 -0.7 -10	39.9 -7.6 -9	44.3 -15. -7	48.7 -22. -4	53.1 -30. -1	57.4 -37. 2	61.8 -45. 5	27.3 20.3 -9	33.4 11.6 -7	39.7 3.2 -5	44.1 -3.9 -4	48.5 -11. -1	52.8 -18. 1	57.2 -26. 5	61.5 -34. 8	65.8 -42. 12	82.2 -12. -14	77.1 -8.2 -9	71.9 -4.3 -4	66.8 -0.4 2	60.8 8.0 7	54.9 16.3 11	48.9 24.7 16	42.9 33.0 21	37.0 41.4 26	48.2 -0.1 1	48.2 -0.1 1	48.2 -0.1 1	48.2 -0.1 1
05	23.2 13.2 -23	28.1 5.3 -22	32.2 -1.3 -21	36.2 -7.8 -21	40.9 -15. -20	45.2 -23. -17	49.6 -30. -14	54.0 -37. -12	58.4 -45. -9	25.5 18.1 -19	31.8 9.8 -17	36.5 2.2 -16	40.5 -4.2 -15	45.1 -11. -15	49.4 -19. -11	53.8 -26. -9	58.2 -34. -7	62.6 -41. -4	27.8 23.2 -15	34.0 14.8 -13	40.3 6.5 -11	44.9 -0.8 -10	49.2 -7.8 -9	53.6 -15. -6	58.0 -22. -4	62.4 -30. -1	66.7 -37. 2	78.0 -15. -19	72.9 -11. -14	67.8 -8.0 -9	62.7 -4.2 -4	57.5 -0.3 1	51.6 8.1 6	45.6 16.5 11	39.6 24.8 16	33.7 33.2 21	57.5 -0.3 1	57.5 -0.3 1	57.5 -0.3 1	57.5 -0.3 1
06	23.9 16.4 -29	28.9 8.3 -28	33.2 1.5 -27	37.1 -4.9 -27	41.3 -11. -26	46.0 -19. -25	50.4 -27. -22	54.7 -34. -19	59.1 -41. -17	26.1 21.4 -25	32.4 13.1 -23	37.4 5.1 -22	41.5 -1.4 -21	45.5 -7.9 -21	50.2 -15. -20	54.5 -23. -16	58.9 -30. -14	63.3 -37. -11	28.4 26.3 -21	34.7 18.0 -19	41.0 9.7 -17	45.8 2.0 -16	49.8 -4.4 -15	54.3 -11. -14	58.7 -19. -11	63.1 -26. -9	67.5 -34. -6	73.9 -19. -25	68.8 -15. -19	63.6 -11. -14	58.5 -7.9 -9	53.4 -4.0 -4	48.2 -0.1 1	42.3 8.2 6	36.3 16.6 11	30.3 25.0 16	66.8 -0.4 2	66.8 -0.4 2	66.8 -0.4 2	66.8 -0.4 2
07	24.6 19.7 -35	29.7 11.4 -34	34.1 4.4 -33	38.1 -2.1 -32	42.1 -8.5 -32	46.3 -15. -31	51.2 -23. -30	55.5 -31. -27	59.8 -38. -24	26.8 24.6 -31	33.1 16.3 -29	38.2 8.2 -28	42.5 1.4 -27	46.4 -5.0 -26	50.6 -11. -26	55.3 -19. -25	59.6 -27. -21	64.0 -34. -19	29.1 29.5 -27	35.4 21.2 -25	41.7 12.9 -23	46.7 5.0 -22	50.8 -1.6 -21	54.8 -8.0 -20	59.5 -15. -20	63.8 -23. -16	68.2 -30. -14	69.7 -23. -30	64.6 -19. -25	59.5 -15. -20	54.3 -11. -14	49.2 -7.8 -9	44.1 -3.9 -4	39.0 0.0 1	33.0 8.4 6	27.0 16.7 11	76.1 -0.5 2	76.1 -0.5 2	76.1 -0.5 2	76.1 -0.5 2
08	25.2 22.9 -41	30.5 14.5 -40	35.0 7.3 -39	39.1 0.7 -38	43.0 -5.7 -38	47.1 -12. -37	51.4 -19. -36	56.3 -27. -35	60.6 -34. -32	27.5 27.9 -37	33.8 19.5 -35	39.0 11.3 -34	43.4 4.2 -33	47.4 -2.2 -32	51.4 -8.6 -32	55.6 -15. -31	60.5 -23. -30	64.7 -31. -26	29.8 32.7 -33	36.1 24.5 -31	42.4 16.2 -29	47.5 8.0 -28	51.7 1.2 -27	55.7 -5.2 -26	59.8 -11. -26	64.6 -19. -25	68.9 -27. -21	65.6 -27. -35	60.5 -23. -30	55.3 -19. -25	50.2 -15. -20	45.1 -11. -15	39.9 -7.6 -9	34.8 -3.7 -4	29.7 0.1 1	23.7 8.5 6	85.4 -0.7 2	85.4 -0.7 2	85.4 -0.7 2	85.4 -0.7 2
09	25.9 26.2 -47	31.2 17.7 -46	35.8 10.3 -45	40.0 3.5 -44	44.0 -2.9 -44	48.0 -9.3 -43	52.1 -15. -42	56.5 -22. -41	61.4 -30. -41	28.2 31.1 -43	34.5 22.8 -41	39.8 14.4 -40	44.3 7.1 -39	48.4 0.5 -38	52.3 -5.8 -37	56.4 -12. -37	60.7 -19. -36	65.6 -27. -35	30.5 36.0 -39	36.8 27.7 -36	43.1 19.4 -34	48.3 11.1 -34	52.7 4.1 -33	56.7 -2.4 -32	60.7 -8.8 -31	64.9 -15. -31	69.7 -23. -30	61.4 -30. -41	56.3 -27. -35	51.2 -23. -30	46.0 -19. -25	40.9 -15. -20	35.8 -11. -15	30.7 -7.5 -10	25.5 -3.6 -5	20.4 0.3 1	94.6 -0.8 2	94.6 -0.8 2	94.6 -0.8 2	94.6 -0.8 2
10	30.3 25.0 16	35.3 15.8 22	40.0 7.2 27	46.0 -3.7 34	49.3 -13. 37	53.3 -22. 41	57.5 -30. 45	61.7 -38. 50	66.0 -46. 54	33.7 33.2 21	38.8 23.8 27	43.4 15.4 32	48.3 6.4 38	54.5 -5.0 45	57.7 -15. 48	61.5 -23. 52	65.6 -32. 56	69.8 -40. 60	37.0 41.4 26	42.2 31.9 32	46.8 23.3 38	51.5 14.8 43	56.6 5.4 49	63.1 -6.4 57	66.1 -16. 59	69.8 -25. 63	73.9 -34. 67	94.6 -0.8 2	93.9 -2.0 13	93.1 -3.2 24	92.4 -4.4 35	91.6 -5.6 46	90.9 -6.8 57	90.2 -8.0 68	89.4 -9.1 79	88.7 -10. 90	20.4 0.3 1	20.4 0.3 1	20.4 0.3 1	20.4 0.3 1
11	30.5 25.9 10	36.3 16.6 11	41.2 7.7 17	46.8 -2.5 23	50.3 -11. 26	54.4 -20. 31	58.6 -28. 35	62.9 -36. 39	67.2 -44. 44	33.8 34.2 15	39.6 24.8 16	44.6 15.7 22	49.3 7.1 27	55.3 -3.8 34	58.6 -13. 37	62.6 -22. 41	66.8 -30. 45	71.0 -38. 50	37.1 42.4 20	42.9 33.0 21	48.1 23.7 27	52.7 15.2 33	57.6 6.2 38	63.8 -5.2 46	67.0 -15. 48	70.8 -23. 52	74.9 -32. 56	86.1 2.6 -4	85.4 -0.7 2	84.6 -1.9 13	83.9 -3.1 24	83.1 -4.2 35	82.4 -5.4 46	81.6 -6.6 57	80.9 -7.8 68	80.1 -9.0 79	25.4 0.2 1	25.4 0.2 1	25.4 0.2 1	25.4 0.2 1
12	30.6 26.8 4	36.4 17.5 5	42.3 8.2 6	47.5 -1.3 12	51.3 -10. 16	55.6 -18. 20	59.8 -26. 25	64.1 -34. 29	68.4 -42. 33	33.9 35.1 8	39.8 25.8 10	45.6 16.5 11	50.5 7.6 17	56.0 -2.6 23	59.5 -12. 27	63.7 -20. 31	67.9 -28. 35	72.2 -36. 40	37.2 43.3 13	43.1 34.0 15	48.9 24.7 16	53.9 15.5 22	58.6 6.9 28	64.6 -4.0 35	67.9 -13. 37	71.9 -22. 41	76.0 -30. 46	77.5 5.9 -10	76.8 2.7 -4	76.1 -0.5 2	75.3 -1.7 13	74.6 -2.9 24	73.8 -4.1 35	73.1 -5.3 46	72.3 -6.5 57	71.6 -7.7 68	30.3 0.1 1	30.3 0.1 1	30.3 0.1 1	30.3 0.1 1
13	30.7 27.7 -3	36.6 18.4 -1	42.4 9.1 0	48.2 -0.1 1	52.5 -8.4 6	56.7 -16. 10	60.9 -24. 14	65.2 -33. 19	69.4 -41. 23	34.0 35.9 3	39.9 26.7 4	45.7 17.4 5	51.6 8.1 6	56.8 -1.5 12	60.6 -10. 16	64.9 -18. 20	69.1 -26. 25	73.4 -34. 29	37.4 44.2 7	43.2 34.9 9	49.0 25.6 10	54.9 16.3 11	59.7 7.4 17	65.3 -2.8 24	68.8 -12. 27	73.0 -20. 31	77.2 -28. 35	68.9 9.3 -16	68.2 6.1 -10	67.5 2.8 -4	66.8 -0.4 2	66.1 -1.6 13	65.3 -2.8 24	64.6 -4.0 35	63.8 -5.2 46	63.1 -6.4 57	35.3 0.1 1	35.3 0.1 1	35.3 0.1 1	35.3 0.1 1
14	30.5 29.0 -10	36.5 20.1 -8	42.7 11.5 -7	48.9 3.1 -5	53.4 -4.0 -4	57.8 -11. -1	62.1 -19. 2	66.4 -26. 5	70.7 -34. 8	34.2 36.8 -4	40.0 27.6 -2	45.8 18.3 -1	51.7 9.0 0	57.5 -0.3 1	61.8 -8.5 6	66.0 -16. 10	70.2 -24. 14	74.4 -33. 19	37.5 45.1 2	43.3 35.8 3	49.2 26.5 4	55.0 17.3 5	60.8 8.0 7	66.1 -1.6 13	69.9 -10. 16	74.1 -18. 21	78.4 -26. 25	60.3 12.7 -22	59.6 9.4 -16	58.9 6.2 -10	58.2 3.0 -4	57.5 -0.3 1	56.8 -1.5 12	56.0 -2.6 23	55.3 -3.8 34	54.5 -5.0 45	40.2 0.0 1	40.2 0.0 1	40.2 0.0 1	40.2 0.0 1
15	30.9 31.7 -16	37.1 23.0 -15	43.3 14.6 -13	49.6 6.3 -11	54.1 -0.9 -10	58.5 -7.9 -9	62.9 -15. -6	67.3 -22. -4	71.6 -30. -1	33.8 37.9 -11	39.8 28.9 -10	45.8 20.0 -8	51.9 11.3 -6	58.2 3.0 -4	62.7 -4.2 -4	67.0 -11. -1	71.4 -19. 2	75.7 -26. 5	37.6 46.0 -5	43.4 36.7 -3	49.3 27.4 -2	55.1 18.2 -1	61.0 8.9 0	66.8 -0.4 2	71.0 -8.6 6	75.3 -16. 10	79.5 -25. 15	51.7 16.0 -28	51.0 12.8 -22	50.3 9.6 -16	49.6 6.3 -11	48.9 3.1 -5	48.2 -0.1 1	47.5 -1.3 12	46.8 -2.5 23	46.0 -3.7 34	45.2 -0.1 1	45.2 -0.1 1	45.2 -0.1 1	45.2 -0.1 1
16	31.5 34.6 -23	37.7 26.2 -21	44.0 17.9 -19	50.3 9.6 -16	55.1 1.9 -16	59.1 -4.5 -15	63.6 -11. -14	68.0 -19. -11	72.4 -26. -9	34.1 40.3 -18	40.2 31.5 -16	46.4 22.9 -14	52.6 14.5 -12	58.9 6.2 -10	63.4 -1.1 -10	67.8 -8.0 -9	72.1 -15. -6	76.5 -23. -3	37.2 46.9 -12	43.1 37.8 -11	49.1 28.8 -10	55.1 19.9 -8	61.2 11.2 -6	67.5 2.8 -4	71.9 -4.3 -4	76.3 -11. -1	80.7 -19. 2	43.1 19.4 -34	42.4 16.2 -29	41.7 12.9 -23	41.0 9.7 -17	40.3 6.5 -11	39.7 3.2 -5	39.0 0.0 1	38.2 -1.2 12	37.5 -2.4 23	50.1 -0.2 1	50.1 -0.2 1	50.1 -0.2 1	50.1 -0.2 1
17	32.1 37.7 -29	38.4 29.4 -27	44.7 21.1 -24	51.0 12.8 -22	56.0 4.9 -22	60.1 -1.7 -21	64.1 -8.2 -20	68.8 -15. -19	73.1 -23. -16	34.6 43.1 -24	40.8 34.5 -22	47.0 26.0 -20	53.3 17.7 -18	59.6 9.4 -16	64.4 1.8 -15	68.4 -4.7 -15	72.9 -11. -14	77.2 -19. -11	37.4 49.0 -19	43.4 40.1 -18	49.5 31.4 -16	55.6 22.8 -14	61.9 14.3 -12	68.2 6.1 -10	72.7 -1.2 -9	77.1 -8.2 -9	81.4 -15. -6	34.5 22.8 -41	33.8 19.5 -35	33.1 16.3 -29	32.4 13.1 -23	31.8 9.8 -17	31.1 6.6 -11	30.4 3.4 -5	29.7 0.1 1	28.9 -1.0 12	55.1 -0.2 1	55.1 -0.2 1	55.1 -0.2 1	55.1 -0.2 1
18	32.8 40.9 -34	39.1 32.6 -32	45.4 24.3 -30	51.7 16.0 -28	56.8 7.9 -27	61.0 1.1 -27	65.0 -5.3 -26	69.1 -11. -25	73.9 -19. -25	35.2 46.1 -30	41.4 37.6 -28	47.7 29.2 -26	54.0 21.0 -24	60.3 12.7 -22	65.2 4.7 -21	69.3 -1.9 -21	73.4 -8.3 -20	78.0 -15. -19	37.8 51.6 -26	43.9 42.9 -24	50.1 34.4 -22	56.3 25.9 -20	62.6 17.6 -18	68.9 9.3 -16	73.6 1.6 -15	77.6 -4.8 -15	82.2 -12. -14	25.9 26.2 -47	25.2 22.9 -41	24.6 19.7 -35	23.9 16.4 -29	23.2 13.2 -23	22.5 10.0 -17	21.8 6.7 -11	21.1 3.5 -5	20.4 0.3 1	60.0 -0.3 1	60.0 -0.3 1	60.0 -0.3 1	60.0 -0.3 1
19	40.3 49.6 31	45.5 40.0 37	50.3 31.3 43	54.9 22.9 48	59.7 14.2 54	65.0 4.3 60	71.6 -7.7 68	74.6 -17. 70	78.2 -27. 74	43.6 57.9 36	48.9 48.1 43	53.7 39.3 48	58.3 30.9 54	63.0 22.4 59	67.9 13.4 65	73.5 3.2 71	80.1 -9.0 79	83.0 -19. 81	46.9 66.1 41	52.3 56.3 48	57.1 47.3 53	61.8 38.9 59	66.4 30.5 64	71.1 21.8 70	76.2 12.5 76	81.9 2.0 82	88.7 -10. 90	94.6 -0.8 2	89.6 -8.9 6	84.5 -17. 10	79.5 -25. 15	74.4 -33. 19	69.4 -41. 23	64.3 -49. 27	59.3 -57. 31	54.2 -65. 35	64.9 -0.4 2	64.9 -0.4 2	64.9 -0.4 2	64.9 -0.4 2
20	40.4 50.6 25	46.2 41.3 26	51.4 31.7 32	56.1 23.2 38	60.8 14.7 43	65.9 5.3 49	72.3 -6.5 57	75.4 -16. 59	79.1 -25. 63	43.7 58.9 30	49.5 49.5 31	54.8 39.8 38	59.6 31.2 43	64.2 22.8 49	68.9 14.0 54	74.3 4.2 60	80.9 -7.8 68	83.8 -18. 70	47.0 67.1 35	52.9 57.7 37	58.2 48.0 43	63.0 39.2 48	67.6 30.8 54	72.2 22.3 59	77.2 13.2 65	82.7 3.1 71	89.4 -9.1 79	88.8 8.5 1	85.4 -0.7 2	80.3 -8.8 6	75.3 -16. 10	70.2 -24. 14	65.2 -33. 19	60.1 -41. 23	55.0 -49. 27	50.0 -57. 31	69.9 -0.4 2	69.9 -0.4 2	69.9 -0.4 2	69.9 -0.4 2
21	40.5 51.5 18	46.4 42.3 20	52.2 32.9 21	57.3 23.5 27	61.9 15.1 33	66.9 6.1 39	73.1 -5.3 46	76.2 -15. 48	80.1 -24. 52	43.9 59.8 23	49.7 50.5 25	55.5 41.1 27	60.7 31.6 33	65.4 23.1 38	70.0 14.6 44	75.2 5.1 50	81.6 -6.6 57	84.7 -16. 59	47.2 68.0 28	53.0 58.7 30	58.8 49.4 32	64.1 39.7 38	68.8 31.0 43	73.4 22.6 49	78.2 13.9 54	83.6 4.1 61	90.2 -8.0 68	83.0 17.7 0	79.5 8.6 1	76.1 -0.5 2	71.0 -8.6 6	66.0 -16. 10	60.9 -24. 14	55.9 -32. 18	50.8 -41. 22	45.8 -49. 27	74.8 -0.5 2	74.8 -0.5 2	74.8 -0.5 2	74.8 -0.5 2
22	40.7 52.4 12	46.5 43.2 14	52.3 33.9 15	58.2 24.5 17	63.2 15.4 22	67.9 6.8 28	73.8 -4.1 35	77.1 -13. 38	81.1 -22. 42	44.0 60.7 17	49.8 51.4 19	55.7 42.1 20	61.5 32.8 22	66.6 23.4 28	71.2 15.0 33	76.1 6.0 39	82.4 -5.4 46	85.5 -15. 49	47.3 68.9 22	53.1 59.7 24	59.0 50.3 25	64.8 41.0 27	70.0 31.5 33	74.7 22.9 38	79.3 14.4 44	84.5 5.0 50	90.9 -6.8 57	77.1 27.0 -2	73.7 17.9 0	70.2 8.7 1	66.8 -0.4 2	61.8 -8.5 6	56.7 -16. 10	51.6 -24. 14	46.6 -32. 18	41.5 -40. 22	79.8 -0.6 2	79.8 -0.6 2	79.8 -0.6 2	79.8 -0.6 2
23	40.8 53.3 6	46.6 44.1 8	52.5 34.8 9	58.3 25.5 10	64.1 16.2 12	69.0 7.3 17	74.6 -2.9 24	78.1 -12. 27	82.2 -20. 31	44.1 61.6 11	49.9 52.3 13	55.8 43.0 14	61.6 33.7 15	67.5 24.4 17	72.5 15.3 23	77.1 6.7 28	83.1 -4.2 35	86.4 -14. 38	47.4 69.8 16	53.3 60.6 18	59.1 51.3 19	64.9 42.0 20	70.8 32.6 22	75.9 23.3 28	80.5 14.8 33	85.4 5.8 39	91.6 -5.6 46	71.3 36.3 -3	67.8 27.2 -2	64.4 18.0 -1	61.0 8.9 0	57.5 -0.3 1	52.5 -8.4 6	47.4 -16. 10	42.4 -24. 14	37.3 -32. 18	84.7 -0.7 2	84.7 -0.7 2	84.7 -0.7 2	84.7 -0.7 2
24	40.9 54.2 0	46.8 44.9 2	52.6 35.7 3	58.4 26.4 4	64.3 17.1 5	70.1 7.8 7	75.3 -1.7 13	79.2 -10. 16	83.4 -18. 21	44.2 62.5 5	50.1 53.2 7	55.9 43.9 8	61.7 34.6 9	67.6 25.4 10	73.4 16.0 12	78.3 7.1 18	83.9 -3.1 24	87.4 -12. 27	47.5 70.7 10	53.4 61.4 12	59.2 52.2 13	65.1 42.9 14	70.9 33.6 15	76.7 24.3 17	81.7 15.1 23	86.4 6.5 28	92.4 -4.4 35	65.4 45.6 -4	62.0 36.4 -3	58.6 27.3 -2	55.1 18.2 -1	51.7 9.0 0	48.2 -0.1 1	43.2 -8.2 5	38.1 -16. 9	33.1 -24. 14	89.7 -0.7 2	89.7 -0.7 2	89.7 -0.7 2	89.7 -0.7 2
25	41.0 55.1 -6	46.9 45.8 -4	52.7 36.6 -3	58.6 27.3 -2	64.4 18.0 -1	70.2 8.7 1	76.1 -0.5 2	80.3 -8.8 6	84.5 -17. 10	44.4 63.3 -1	50.2 54.1 1	56.0 44.8 2	61.9 35.5 3	67.7 26.3 4	73.6 17.0 6	79.4 7.7 7	84.6 -1.9 13	88.4 -10. 17	47.7 71.6 4	53.5 62.3 6	59.3 53.0 7	65.2 43.8 8	71.0 34.5 9	76.9 25.2 10	82.7 15.9 12	87.6 7.0 18	93.1 -3.2 24	59.6 54.9 -5	56.2 45.7 -4	52.7 36.6 -3	49.3 27.4 -2	45.8 18.3 -1	42.4 9.1 0	39.0 0.0 1	33.9 -8.1 5	28.9 -16. 9	94.6 -0.8 2	94.6 -0.8 2	94.6 -0.8 2	94.6 -0.8 2
26	40.6 55.9 -14	46.5 46.7 -12	52.4 37.6 -11	58.4 28.6 -9	64.4 19.7 -8	70.5 11.0 -6	76.8 2.7 -4	81.2 -4.4 -3	85.6 -11. -1	44.5 64.3 -7	50.3 55.0 -5	56.2 45.7 -4	62.0 36.4 -3	67.8 27.2 -2	73.7 17.9 0	79.5 8.6 1	85.4 -0.7 2	89.6 -8.9 6	47.8 72.5 -2	53.6 63.2 0	59.5 53.9 1	65.3 44.7 2	71.2 35.4 3	77.0 26.1 5	82.8 16.8 6	88.7 7.6 7	93.9 -2.0 13	53.8 64.1 -7	50.3 55.0 -5	46.9 45.8 -4	43.4 36.7 -3	40.0 27.6 -2	36.6 18.4 -1	33.1 9.3 0	29.7 0.1 1	24.6 -7.9 5	20.4 0.3 1	46.9 66.1 41	88.7 -10. 90	54.2 -65.5 35
27	40.7 57.8 -21	46.7 48.9 -19	52.7 40.0 -17	58.8 31.2 -16	64.9 22.6 -14	71.2 14.2 -12	77.5 5.9 -10	82.0 -1.3 -9	86.3 -8.3 -8	44.0 64.9 -15	49.8 55.7 -13	55.8 46.6 -12	61.7 37.5 -11	67.6 28.5 -9	73.7 19.6 -8	79.8 10.9 -6	86.1 2.6 -4	90.5 -4.6 -3	47.9 73.4 -8	53.8 64.1 -7	59.6 54.9 -5	65.4 45.6 -4	71.3 36.3 -3	77.1 27.0 -2	83.0 17.7 0	88.8 8.5 1	94.6 -0.8 2	47.9 73.4 -8	44.5 64.3 -7	41.0 55.1 -6	37.6 46.0 -5	34.2 36.8 -4	30.7 27.7 -3	27.3 18.6 -1	23.8 9.4 0	20.4 0.3 1	94.6 -0.8 2	61.4 -30. -41	25.9 26.2 -47	47.9 73.4 -8

	A	B	C	D	E	F	G	H	I	J	K	L	M	N	O	P	Q	R	S	T	U	V	W	X	Y	Z	a	b	c	d	e	f	g	h	i	j	k	lab*olv'*		
01	0.0	0.0	0.0	0.0	0.0	0.0	0.0	0.0	0.0	0.13	0.12	0.12	0.12	0.12	0.12	0.12	0.12	0.12	0.25	0.25	0.25	0.25	0.25	0.25	0.25	0.25	0.25	1.0	1.0	1.0	1.0	1.0	1.0	1.0	1.0	1.0	0.0	0.0	0.0	0.0
	0.0	0.13	0.25	0.38	0.5	0.63	0.75	0.88	1.0	0.0	0.13	0.25	0.38	0.5	0.63	0.75	0.88	1.0	0.0	0.12	0.25	0.38	0.5	0.63	0.75	0.88	1.0	1.0	0.88	0.75	0.63	0.5	0.38	0.25	0.13	0.0	0.0	0.0	0.0	0.0
	0.0	0.0	0.0	0.0	0.0	0.0	0.0	0.0	0.0	0.0	0.0	0.0	0.0	0.0	0.0	0.0	0.0	0.0	0.0	0.0	0.0	0.0	0.0	0.0	0.0	0.0	0.0	1.0	0.88	0.75	0.63	0.5	0.38	0.25	0.13	0.0	0.0	0.0	0.0	0.0
02	0.0	0.0	0.0	0.0	0.0	0.0	0.0	0.0	0.0	0.12	0.13	0.13	0.13	0.13	0.13	0.13	0.13	0.13	0.25	0.25	0.25	0.25	0.25	0.25	0.25	0.25	0.25	0.88	0.88	0.88	0.88	0.88	0.88	0.88	0.88	0.88	0.13	0.13	0.13	0.13
	0.0	0.12	0.25	0.38	0.5	0.63	0.75	0.88	1.0	0.0	0.13	0.25	0.38	0.5	0.63	0.75	0.88	1.0	0.0	0.13	0.25	0.38	0.5	0.63	0.75	0.88	1.0	1.0	0.88	0.75	0.63	0.5	0.38	0.25	0.13	0.0	0.13	0.13	0.13	0.13
	0.13	0.13	0.12	0.12	0.12	0.12	0.12	0.12	0.12	0.13	0.13	0.13	0.13	0.13	0.13	0.13	0.13	0.13	0.12	0.13	0.13	0.13	0.13	0.13	0.13	0.13	0.13	1.0	0.88	0.75	0.63	0.5	0.38	0.25	0.13	0.0	0.13	0.13	0.13	0.13
03	0.0	0.0	0.0	0.0	0.0	0.0	0.0	0.0	0.0	0.12	0.13	0.13	0.13	0.13	0.13	0.13	0.13	0.13	0.25	0.25	0.25	0.25	0.25	0.25	0.25	0.25	0.25	0.75	0.75	0.75	0.75	0.75	0.75	0.75	0.75	0.75	0.25	0.25	0.25	0.25
	0.0	0.12	0.25	0.38	0.5	0.63	0.75	0.88	1.0	0.0	0.13	0.25	0.38	0.5	0.63	0.75	0.88	1.0	0.0	0.13	0.25	0.38	0.5	0.63	0.75	0.88	1.0	1.0	0.87	0.75	0.63	0.5	0.38	0.25	0.13	0.0	0.25	0.25	0.25	0.25
	0.25	0.25	0.25	0.25	0.25	0.25	0.25	0.25	0.25	0.25	0.25	0.25	0.25	0.25	0.25	0.25	0.25	0.25	0.25	0.25	0.25	0.25	0.25	0.25	0.25	0.25	0.25	1.0	0.88	0.75	0.63	0.5	0.38	0.25	0.13	0.0	0.25	0.25	0.25	0.25
04	0.0	0.0	0.0	0.0	0.0	0.0	0.0	0.0	0.0	0.12	0.13	0.13	0.13	0.13	0.13	0.13	0.13	0.13	0.25	0.25	0.25	0.25	0.25	0.25	0.25	0.25	0.25	0.63	0.63	0.63	0.63	0.63	0.63	0.63	0.63	0.63	0.38	0.38	0.38	0.38
	0.0	0.12	0.25	0.37	0.5	0.63	0.75	0.88	1.0	0.0	0.13	0.25	0.37	0.5	0.63	0.75	0.88	1.0	0.0	0.13	0.25	0.37	0.5	0.63	0.75	0.88	1.0	1.0	0.87	0.75	0.63	0.5	0.38	0.25	0.13	0.0	0.38	0.38	0.38	0.38
	0.38	0.38	0.38	0.38	0.37	0.37	0.37	0.37	0.37	0.38	0.38	0.38	0.38	0.37	0.37	0.37	0.37	0.37	0.38	0.38	0.38	0.38	0.37	0.37	0.37	0.37	0.37	1.0	0.88	0.75	0.63	0.5	0.38	0.25	0.13	0.0	0.38	0.38	0.38	0.38
05	0.0	0.0	0.0	0.0	0.0	0.0	0.0	0.0	0.0	0.12	0.13	0.13	0.13	0.13	0.13	0.13	0.13	0.13	0.25	0.25	0.25	0.25	0.25	0.25	0.25	0.25	0.25	0.5	0.5	0.5	0.5	0.5	0.5	0.5	0.5	0.5	0.5	0.5	0.5	0.5
	0.0	0.12	0.25	0.37	0.5	0.63	0.75	0.88	1.0	0.0	0.13	0.25	0.37	0.5	0.63	0.75	0.88	1.0	0.0	0.13	0.25	0.37	0.5	0.63	0.75	0.88	1.0	1.0	0.87	0.75	0.62	0.5	0.38	0.25	0.13	0.0	0.5	0.5	0.5	0.5
	0.5	0.5	0.5	0.5	0.5	0.5	0.5	0.5	0.5	0.5	0.5	0.5	0.5	0.5	0.5	0.5	0.5	0.5	0.5	0.5	0.5	0.5	0.5	0.5	0.5	0.5	0.5	1.0	0.88	0.75	0.63	0.5	0.38	0.25	0.13	0.0	0.5	0.5	0.5	0.5
06	0.0	0.0	0.0	0.0	0.0	0.0	0.0	0.0	0.0	0.12	0.13	0.13	0.13	0.13	0.13	0.13	0.13	0.13	0.25	0.25	0.25	0.25	0.25	0.25	0.25	0.25	0.25	0.38	0.38	0.38	0.38	0.38	0.38	0.38	0.38	0.38	0.63	0.63	0.63	0.63
	0.0	0.12	0.25	0.37	0.5	0.62	0.75	0.88	1.0	0.0	0.13	0.25	0.37	0.5	0.62	0.75	0.88	1.0	0.0	0.13	0.25	0.37	0.5	0.62	0.75	0.88	1.0	1.0	0.87	0.75	0.62	0.5	0.38	0.25	0.13	0.0	0.63	0.63	0.63	0.63
	0.63	0.63	0.63	0.63	0.63	0.63	0.62	0.62	0.62	0.63	0.63	0.63	0.63	0.63	0.63	0.62	0.62	0.62	0.63	0.63	0.63	0.63	0.63	0.63	0.62	0.62	0.62	1.0	0.88	0.75	0.63	0.5	0.38	0.25	0.13	0.0	0.63	0.63	0.63	0.63
07	0.0	0.0	0.0	0.0	0.0	0.0	0.0	0.0	0.0	0.12	0.13	0.13	0.13	0.13	0.13	0.13	0.13	0.13	0.25	0.25	0.25	0.25	0.25	0.25	0.25	0.25	0.25	0.25	0.25	0.25	0.25	0.25	0.25	0.25	0.25	0.25	0.75	0.75	0.75	0.75
	0.0	0.12	0.25	0.37	0.5	0.62	0.75	0.88	1.0	0.0	0.13	0.25	0.37	0.5	0.62	0.75	0.88	1.0	0.0	0.13	0.25	0.37	0.5	0.62	0.75	0.88	1.0	1.0	0.87	0.75	0.62	0.5	0.37	0.25	0.13	0.0	0.75	0.75	0.75	0.75
	0.75	0.75	0.75	0.75	0.75	0.75	0.75	0.75	0.75	0.75	0.75	0.75	0.75	0.75	0.75	0.75	0.75	0.75	0.75	0.75	0.75	0.75	0.75	0.75	0.75	0.75	0.75	1.0	0.88	0.75	0.63	0.5	0.38	0.25	0.13	0.0	0.75	0.75	0.75	0.75
08	0.0	0.0	0.0	0.0	0.0	0.0	0.0	0.0	0.0	0.12	0.13	0.13	0.13	0.13	0.13	0.13	0.13	0.13	0.25	0.25	0.25	0.25	0.25	0.25	0.25	0.25	0.25	0.13	0.13	0.13	0.13	0.13	0.13	0.13	0.13	0.13	0.88	0.88	0.88	0.88
	0.0	0.12	0.25	0.37	0.5	0.62	0.75	0.87	1.0	0.0	0.13	0.25	0.37	0.5	0.62	0.75	0.87	1.0	0.0	0.13	0.25	0.37	0.5	0.62	0.75	0.87	1.0	1.0	0.87	0.75	0.62	0.5	0.37	0.25	0.13	0.0	0.88	0.88	0.88	0.88
	0.88	0.88	0.88	0.88	0.88	0.88	0.88	0.88	0.87	0.88	0.88	0.88	0.88	0.88	0.88	0.88	0.88	0.87	0.88	0.88	0.88	0.88	0.88	0.88	0.88	0.88	0.87	1.0	0.88	0.75	0.63	0.5	0.38	0.25	0.13	0.0	0.88	0.88	0.88	0.88
09	0.0	0.0	0.0	0.0	0.0	0.0	0.0	0.0	0.0	0.12	0.13	0.13	0.13	0.13	0.13	0.13	0.13	0.13	0.25	0.25	0.25	0.25	0.25	0.25	0.25	0.25	0.25	0.0	0.0	0.0	0.0	0.0	0.0	0.0	0.0	0.0	1.0	1.0	1.0	1.0
	0.0	0.12	0.25	0.37	0.5	0.62	0.75	0.87	1.0	0.0	0.13	0.25	0.37	0.5	0.62	0.75	0.87	1.0	0.0	0.13	0.25	0.37	0.5	0.62	0.75	0.87	1.0	1.0	0.87	0.75	0.62	0.5	0.37	0.25	0.12	0.0	1.0	1.0	1.0	1.0
	1.0	1.0	1.0	1.0	1.0	1.0	1.0	1.0	1.0	1.0	1.0	1.0	1.0	1.0	1.0	1.0	1.0	1.0	1.0	1.0	1.0	1.0	1.0	1.0	1.0	1.0	1.0	1.0	0.88	0.75	0.63	0.5	0.38	0.25	0.13	0.0	1.0	1.0	1.0	1.0
10	0.38	0.38	0.38	0.37	0.37	0.37	0.37	0.37	0.37	0.5	0.5	0.5	0.5	0.5	0.5	0.5	0.5	0.5	0.63	0.63	0.63	0.63	0.63	0.62	0.62	0.62	0.62	1.0	1.0	1.0	1.0	1.0	1.0	1.0	1.0	1.0	0.0	0.0	0.0	0.0
	0.0	0.12	0.25	0.38	0.5	0.63	0.75	0.88	1.0	0.0	0.12	0.25	0.37	0.5	0.63	0.75	0.88	1.0	0.0	0.12	0.25	0.37	0.5	0.63	0.75	0.88	1.0	1.0	1.0	1.0	1.0	1.0	1.0	1.0	1.0	1.0	0.0	0.0	0.0	0.0
	0.0	0.0	0.0	0.0	0.0	0.0	0.0	0.0	0.0	0.0	0.0	0.0	0.0	0.0	0.0	0.0	0.0	0.0	0.0	0.0	0.0	0.0	0.0	0.0	0.0	0.0	0.0	1.0	0.88	0.75	0.63	0.5	0.38	0.25	0.13	0.0	0.0	0.0	0.0	0.0
11	0.38	0.38	0.38	0.37	0.37	0.37	0.37	0.37	0.37	0.5	0.5	0.5	0.5	0.5	0.5	0.5	0.5	0.5	0.63	0.63	0.63	0.63	0.63	0.62	0.62	0.62	0.62	0.88	0.88	0.87	0.87	0.87	0.87	0.87	0.87	0.87	0.07	0.07	0.07	0.07
	0.0	0.13	0.25	0.38	0.5	0.63	0.75	0.88	1.0	0.0	0.13	0.25	0.37	0.5	0.63	0.75	0.88	1.0	0.0	0.13	0.25	0.37	0.5	0.63	0.75	0.88	1.0	0.88	0.88	0.88	0.88	0.88	0.88	0.88	0.88	0.88	0.07	0.07	0.07	0.07
	0.12	0.13	0.13	0.13	0.13	0.13	0.13	0.13	0.13	0.12	0.13	0.13	0.13	0.13	0.13	0.13	0.13	0.13	0.12	0.13	0.13	0.13	0.13	0.13	0.13	0.13	0.13	1.0	0.88	0.75	0.63	0.5	0.38	0.25	0.13	0.0	0.07	0.07	0.07	0.07
12	0.38	0.38	0.38	0.37	0.37	0.37	0.37	0.37	0.37	0.5	0.5	0.5	0.5	0.5	0.5	0.5	0.5	0.5	0.63	0.63	0.63	0.63	0.63	0.62	0.62	0.62	0.62	0.75	0.75	0.75	0.75	0.75	0.75	0.75	0.75	0.75	0.13	0.13	0.13	0.13
	0.0	0.13	0.25	0.38	0.5	0.63	0.75	0.88	1.0	0.0	0.13	0.25	0.37	0.5	0.63	0.75	0.88	1.0	0.0	0.13	0.25	0.37	0.5	0.63	0.75	0.88	1.0	0.75	0.75	0.75	0.75	0.75	0.75	0.75	0.75	0.75	0.13	0.13	0.13	0.13
	0.25	0.25	0.25	0.25	0.25	0.25	0.25	0.25	0.25	0.25	0.25	0.25	0.25	0.25	0.25	0.25	0.25	0.25	0.25	0.25	0.25	0.25	0.25	0.25	0.25	0.25	0.25	1.0	0.88	0.75	0.63	0.5	0.38	0.25	0.13	0.0	0.13	0.13	0.13	0.13
13	0.37	0.37	0.37	0.38	0.38	0.38	0.38	0.38	0.38	0.5	0.5	0.5	0.5	0.5	0.5	0.5	0.5	0.5	0.63	0.63	0.63	0.63	0.63	0.62	0.62	0.62	0.62	0.63	0.63	0.63	0.63	0.62	0.62	0.62	0.62	0.62	0.2	0.2	0.2	0.2
	0.0	0.13	0.25	0.38	0.5	0.63	0.75	0.88	1.0	0.0	0.13	0.25	0.38	0.5	0.63	0.75	0.88	1.0	0.0	0.13	0.25	0.38	0.5	0.63	0.75	0.88	1.0	0.63	0.63	0.63	0.63	0.63	0.63	0.63	0.63	0.63	0.2	0.2	0.2	0.2
	0.38	0.38	0.38	0.38	0.38	0.38	0.38	0.38	0.38	0.37	0.37	0.37	0.38	0.38	0.38	0.38	0.38	0.38	0.37	0.37	0.37	0.38	0.38	0.38	0.38	0.38	0.38	1.0	0.88	0.75	0.63	0.5	0.38	0.25	0.13	0.0	0.2	0.2	0.2	0.2
14	0.37	0.37	0.37	0.38	0.38	0.38	0.38	0.38	0.38	0.5	0.5	0.5	0.5	0.5	0.5	0.5	0.5	0.5	0.63	0.63	0.63	0.63	0.63	0.62	0.62	0.62	0.62	0.5	0.5	0.5	0.5	0.5	0.5	0.5	0.5	0.5	0.27	0.27	0.27	0.27
	0.0	0.13	0.25	0.38	0.5	0.63	0.75	0.88	1.0	0.0	0.13	0.25	0.38	0.5	0.63	0.75	0.88	1.0	0.0	0.13	0.25	0.38	0.5	0.63	0.75	0.88	1.0	0.5	0.5	0.5	0.5	0.5	0.5	0.5	0.5	0.5	0.27	0.27	0.27	0.27
	0.5	0.5	0.5	0.5	0.5	0.5	0.5	0.5	0.5	0.5	0.5	0.5	0.5	0.5	0.5	0.5	0.5	0.5	0.5	0.5	0.5	0.5	0.5	0.5	0.5	0.5	0.5	1.0	0.88	0.75	0.63	0.5	0.38	0.25	0.13	0.0	0.27	0.27	0.27	0.27
15	0.37	0.37	0.37	0.38	0.38	0.38	0.38	0.38	0.38	0.5	0.5	0.5	0.5	0.5	0.5	0.5	0.5	0.5	0.62	0.62	0.62	0.62	0.62	0.63	0.63	0.63	0.63	0.38	0.38	0.38	0.38	0.38	0.38	0.37	0.37	0.37	0.33	0.33	0.33	0.33
	0.0	0.13	0.25	0.38	0.5	0.62	0.75	0.88	1.0	0.0	0.13	0.25	0.38	0.5	0.62	0.75	0.88	1.0	0.0	0.13	0.25	0.38	0.5	0.63	0.75	0.88	1.0	0.38	0.38	0.38	0.38	0.38	0.38	0.38	0.38	0.38	0.33	0.33	0.33	0.33
	0.63	0.63	0.63	0.63	0.63	0.63	0.62	0.62	0.62	0.63	0.63	0.63	0.63	0.63	0.63	0.62	0.62	0.62	0.63	0.63	0.63	0.63	0.63	0.63	0.63	0.63	0.63	1.0	0.88	0.75	0.63	0.5	0.38	0.25	0.13	0.0	0.33	0.33	0.33	0.33
16	0.37	0.37	0.37	0.38	0.38	0.38	0.38	0.38	0.38	0.5	0.5	0.5	0.5	0.5	0.5	0.5	0.5	0.5	0.62	0.62	0.62	0.62	0.62	0.63	0.63	0.63	0.63	0.25	0.25	0.25	0.25	0.25	0.25	0.25	0.25	0.25	0.4	0.4	0.4	0.4
	0.0	0.13	0.25	0.38	0.5	0.62	0.75	0.88	1.0	0.0	0.13	0.25	0.38	0.5	0.62	0.75	0.88	1.0	0.0	0.13	0.25	0.38	0.5	0.63	0.75	0.88	1.0	0.25	0.25	0.25	0.25	0.25	0.25	0.25	0.25	0.25	0.4	0.4	0.4	0.4
	0.75	0.75	0.75	0.75	0.75	0.75	0.75	0.75	0.75	0.75	0.75	0.75	0.75	0.75	0.75	0.75	0.75	0.75	0.75	0.75	0.75	0.75	0.75	0.75	0.75	0.75	0.75	1.0	0.88	0.75	0.63	0.5	0.38	0.25	0.13	0.0	0.4	0.4	0.4	0.4
17	0.37	0.37	0.37	0.38	0.38	0.38	0.38	0.38	0.38	0.5	0.5	0.5	0.5	0.5	0.5	0.5	0.5	0.5	0.62	0.62	0.62	0.62	0.62	0.63	0.63	0.63	0.63	0.13	0.13	0.13	0.13	0.13	0.13	0.13	0.13	0.12	0.47	0.47	0.47	0.47
	0.0	0.13	0.25	0.38	0.5	0.62	0.75	0.87	1.0	0.0	0.13	0.25	0.38	0.5	0.62	0.75	0.87	1.0	0.0	0.13	0.25	0.38	0.5	0.63	0.75	0.87	1.0	0.13	0.13	0.13	0.13	0.13	0.13	0.13	0.13	0.13	0.47	0.47	0.47	0.47
	0.88	0.88	0.88	0.88	0.88	0.88	0.88	0.88	0.87	0.88	0.88	0.88	0.88	0.88	0.88	0.88	0.88	0.87	0.88	0.88	0.88	0.88	0.88	0.88	0.88	0.88	0.87	1.0	0.88	0.75	0.63	0.5	0.38	0.25	0.13	0.0	0.47	0.47	0.47	0.47
18	0.37	0.37	0.37	0.38	0.38	0.38	0.38	0.38	0.38	0.5	0.5	0.5	0.5	0.5	0.5	0.5	0.5	0.5	0.62	0.62	0.62	0.62	0.62	0.63	0.63	0.63	0.63	0.0	0.0	0.0	0.0	0.0	0.0	0.0	0.0	0.0	0.53	0.53	0.53	0.53
	0.0	0.13	0.25	0.38	0.5	0.62	0.75	0.87	1.0	0.0	0.13	0.25	0.38	0.5	0.62	0.75	0.87	1.0	0.0	0.13	0.25	0.38	0.5	0.63	0.75	0.87	1.0	0.0	0.0	0.0	0.0	0.0	0.0	0.0	0.0	0.0	0.53	0.53	0.53	0.53
	1.0	1.0	1.0	1.0	1.0	1.0	1.0	1.0	1.0	1.0	1.0	1.0	1.0	1.0	1.0	1.0	1.0	1.0	1.0	1.0	1.0	1.0	1.0	1.0	1.0	1.0	1.0	1.0	0.88	0.75	0.63	0.5	0.38	0.25	0.13	0.0	0.53	0.53	0.53	0.53
19	0.75	0.75	0.75	0.75	0.75	0.75	0.75	0.75	0.75	0.88	0.88	0.88	0.88	0.88	0.88	0.88	0.87	0.87	1.0	1.0	1.0	1.0	1.0	1.0	1.0	1.0	1.0	1.0	0.88	0.75	0.63	0.5	0.38	0.25	0.13	0.0	0.6	0.6	0.6	0.6
	0.0	0.12	0.25	0.37	0.5	0.62	0.75	0.88	1.0	0.0	0.12	0.25	0.37	0.5	0.62	0.75	0.88	1.0	0.0	0.12	0.25	0.37	0.5	0.62	0.75	0.87	1.0	1.0	1.0	1.0	1.0	1.0	1.0	1.0	1.0	1.0	0.6	0.6	0.6	0.6
	0.0	0.0	0.0	0.0	0.0	0.0	0.0	0.0	0.0	0.0	0.0	0.0	0.0	0.0	0.0	0.0	0.0	0.0	0.0	0.0	0.0	0.0	0.0	0.0	0.0	0.0	0.0	1.0	0.88	0.75	0.63	0.5	0.38	0.25	0.13	0.0	0.6	0.6	0.6	0.6
20	0.75	0.75	0.75	0.75	0.75	0.75	0.75	0.75	0.75	0.88	0.88	0.88	0.88	0.88	0.88	0.88	0.87	0.87	1.0	1.0	1.0	1.0	1.0	1.0	1.0	1.0	1.0	1.0	0.88	0.75	0.63	0.5	0.38	0.25	0.13	0.0	0.67	0.67	0.67	0.67
	0.0	0.13	0.25	0.37	0.5	0.62	0.75	0.88	1.0	0.0	0.13	0.25	0.37	0.5	0.62	0.75	0.88	1.0	0.0	0.13	0.25	0.37	0.5	0.62	0.75	0.87	1.0	0.88	0.88	0.88	0.88	0.88	0.88	0.88	0.88	0.88	0.67	0.67	0.67	0.67
	0.12	0.13	0.13	0.13	0.13	0.13	0.13	0.13	0.13	0.12	0.13	0.13	0.13	0.13	0.13	0.13	0.13	0.13	0.12	0.13	0.13	0.13	0.13	0.13	0.13	0.13	0.13	1.0	0.88	0.75	0.63	0.5	0.38	0.25	0.13	0.0	0.67	0.67	0.67	0.67
21	0.75	0.75	0.75	0.75	0.75	0.75	0.75	0.75	0.75	0.88	0.88	0.88	0.88	0.88	0.88	0.88	0.87	0.87	1.0	1.0	1.0	1.0	1.0	1.0	1.0	1.0	1.0	1.0	0.87	0.75	0.63	0.5	0.38	0.25	0.13	0.0	0.73	0.73	0.73	0.73
	0.0	0.13	0.25	0.37	0.5	0.62	0.75	0.88	1.0	0.0	0.13	0.25	0.37	0.5	0.62	0.75	0.88	1.0	0.0	0.13	0.25	0.37	0.5	0.62	0.75	0.87	1.0	0.75	0.75	0.75	0.75	0.75	0.75	0.75	0.75	0.75	0.73	0.73	0.73	0.73
	0.25	0.25	0.25	0.25	0.25	0.25	0.25	0.25	0.25	0.25	0.25	0.25	0.25	0.25	0.25	0.25	0.25	0.25	0.25	0.25	0.25	0.25	0.25	0.25	0.25	0.25	0.25	1.0	0.88	0.75	0.63	0.5	0.38	0.25	0.13	0.0	0.73	0.73	0.73	0.73
22	0.75	0.75	0.75	0.75	0.75	0.75	0.75	0.75	0.75	0.88	0.88	0.88	0.88	0.88	0.88	0.88	0.87	0.87	1.0	1.0	1.0	1.0	1.0	1.0	1.0	1.0	1.0	1.0	0.87	0.75	0.63	0.5	0.38	0.25	0.13	0.0	0.8	0.8	0.8	0.8
	0.0	0.13	0.25	0.38	0.5	0.62	0.75	0.88	1.0	0.0	0.13	0.25	0.38	0.5	0.62	0.75	0.88	1.0	0.0	0.13	0.25	0.38	0.5	0.62	0.75	0.87	1.0	0.63	0.63	0.63	0.63	0.63	0.63	0.63	0.63	0.63	0.8	0.8	0.8	0.8
	0.37	0.37	0.37	0.38	0.38	0.38	0.38	0.38	0.38	0.37	0.37	0.37	0.38	0.38	0.38	0.38	0.38	0.38	0.37	0.37	0.37	0.38	0.38	0.38	0.38	0.38	0.38	1.0	0.88	0.75	0.63	0.5	0.38	0.25	0.13	0.0	0.8	0.8	0.8	0.8
23	0.75	0.75	0.75	0.75	0.75	0.75	0.75	0.75	0.75	0.88	0.88	0.88	0.88	0.88	0.88	0.88	0.87	0.87	1.0	1.0	1.0	1.0	1.0	1.0	1.0	1.0	1.0	1.0	0.87	0.75	0.62	0.5	0.38	0.25	0.13	0.0	0.87	0.87	0.87	0.87
	0.0	0.13	0.25	0.38	0.5	0.62	0.75	0.88	1.0	0.0	0.13	0.25	0.38	0.5	0.62	0.75	0.88	1.0	0.0	0.13	0.25	0.38	0.5	0.62	0.75	0.87	1.0	0.5	0.5	0.5	0.5	0.5	0.5	0.5	0.5	0.5	0.87	0.87	0.87	0.87
	0.5	0.5	0.5	0.5	0.5	0.5	0.5	0.5	0.5	0.5	0.5	0.5	0.5	0.5	0.5	0.5	0.5	0.5	0.5	0.5	0.5	0.5	0.5	0.5	0.5	0.5	0.5	1.0	0.88	0.75	0.63	0.5	0.38	0.25	0.13	0.0	0.87	0.87	0.87	0.87
24	0.75	0.75	0.75	0.75	0.75	0.75	0.75	0.75	0.75	0.88	0.88	0.88	0.88	0.88	0.88	0.88	0.87	0.87	1.0	1.0	1.0	1.0	1.0	1.0	1.0	1.0	1.0	1.0	0.87	0.75	0.62	0.5	0.38	0.25	0.13	0.0	0.93	0.93	0.93	0.93
	0.0	0.13	0.25	0.38	0.5	0.63	0.75	0.88	1.0	0.0	0.13	0.25	0.38	0.5	0.63	0.75	0.88	1.0	0.0	0.13	0.25	0.38	0.5	0.63	0.75	0.87	1.0	0.38	0.38	0.38	0.38	0.38	0.38	0.38	0.38	0.38	0.93	0.93	0.93	0.93
	0.62	0.62	0.62	0.62	0.62	0.63	0.63	0.63	0.63	0.62	0.62	0.62	0.62	0.62	0.63	0.63	0.63	0.63	0.62	0.62	0.62	0.62	0.62	0.63	0.63	0.63	0.63	1.0	0.88	0.75	0.63	0.5	0.38	0.25	0.13	0.0	0.93	0.93	0.93	0.93
25	0.75	0.75	0.75	0.75	0.75	0.75	0.75	0.75	0.75	0.88	0.88	0.88	0.88	0.88	0.88	0.88	0.87	0.87	1.0	1.0	1.0	1.0	1.0	1.0	1.0	1.0	1.0	1.0	0.87	0.75	0.62	0.5	0.37	0.25	0.13	0.0	1.0	1.0	1.0	1.0
	0.0	0.13	0.25	0.38	0.5	0.63	0.75	0.88	1.0	0.0	0.13	0.25	0.38	0.5	0.63	0.75	0.88	1.0	0.0	0.13	0.25	0.38	0.5	0.63	0.75	0.87	1.0	0.25	0.25	0.25	0.25	0.25	0.25	0.25	0.25	0.25	1.0	1.0	1.0	1.0
	0.75	0.75	0.75	0.75	0.75	0.75	0.75	0.75	0.75	0.75	0.75	0.75	0.75	0.75	0.75	0.75	0.75	0.75	0.75	0.75	0.75	0.75	0.75	0.75	0.75	0.75	0.75	1.0	0.88	0.75	0.63	0.5	0.38	0.25	0.13	0.0	1.0	1.0	1.0	1.0
26	0.75	0.75	0.75	0.75	0.75	0.75	0.75	0.75	0.75	0.87	0.87	0.87	0.87	0.87	0.87	0.87	0.88	0.88	1.0	1.0	1.0	1.0	1.0	1.0	1.0	1.0	1.0	1.0	0.87	0.75	0.62	0.5	0.37	0.25	0.13	0.0	0.0	1.0	1.0	0.0
	0.0	0.13	0.25	0.38	0.5	0.63	0.75	0.87	1.0	0.0	0.13	0.25	0.38	0.5	0.63	0.75	0.88	1.0	0.0	0.13	0.25	0.38	0.5	0.63	0.75	0.88	1.0	0.13	0.13	0.13	0.13	0.13	0.13	0.13	0.13	0.13	0.0	0.0	1.0	1.0
	0.88	0.88	0.88	0.88	0.88	0.88	0.88	0.88	0.87	0.88	0.88	0.88	0.88	0.88	0.88	0.88	0.88	0.88	0.87	0.87	0.87	0.87	0.87	0.87	0.87	0.88	0.88	1.0	0.88	0.75	0.63	0.5	0.38	0.25	0.13	0.0	0.0	0.0	0.0	0.0
27	0.75	0.75	0.75	0.75	0.75	0.75	0.75	0.75	0.75	0.87	0.87	0.87	0.87	0.87	0.87	0.87	0.88	0.88	1.0	1.0	1.0	1.0	1.0	1.0	1.0	1.0	1.0	1.0	0.87	0.75	0.62	0.5	0.37	0.25	0.12	0.0	1.0	0.0	0.0	1.0
	0.0	0.13	0.25	0.38	0.5	0.63	0.75	0.87	1.0	0.0	0.13	0.25	0.38	0.5	0.63	0.75	0.88	1.0	0.0	0.13	0.25	0.38	0.5	0.63	0.75	0.88	1.0	0.0	0.0	0.0	0.0	0.0	0.0	0.0	0.0	0.0	1.0	1.0	0.0	0.0
	1.0	1.0	1.0	1.0	1.0	1.0	1.0	1.0	1.0	1.0	1.0	1.0	1.0	1.0	1.0	1.0	1.0	1.0	1.0	1.0	1.0	1.0	1.0	1.0	1.0	1.0	1.0	1.0	0.88	0.75	0.63	0.5	0.38	0.25	0.13	0.0	1.0	1.0	1.0	1.0

	A	B	C	D	E	F	G	H	I	J	K	L	M	N	O	P	Q	R
01	0.0 0.0 0.0 1.0	0.13 0.0 0.13 0.88	0.25 0.0 0.25 0.75	0.38 0.0 0.38 0.63	0.5 0.0 0.5 0.5	0.63 0.0 0.63 0.38	0.75 0.0 0.75 0.25	0.88 0.0 0.88 0.13	1.0 0.0 1.0 0.0	0.0 0.13 0.13 0.88	0.0 0.0 0.13 0.88	0.13 0.0 0.25 0.75	0.25 0.0 0.38 0.63	0.38 0.0 0.5 0.5	0.5 0.0 0.63 0.38	0.63 0.0 0.75 0.25	0.75 0.0 0.88 0.13	0.88 0.0 1.0 0.0
02	0.13 0.13 0.0 0.88	0.13 0.0 0.0 0.88	0.25 0.0 0.13 0.75	0.38 0.0 0.25 0.63	0.5 0.0 0.38 0.5	0.63 0.0 0.5 0.38	0.75 0.0 0.63 0.25	0.88 0.0 0.75 0.13	1.0 0.0 0.88 0.0	0.0 0.13 0.0 0.88	0.0 0.0 0.0 0.88	0.13 0.0 0.13 0.75	0.25 0.0 0.25 0.63	0.38 0.0 0.38 0.5	0.5 0.0 0.5 0.38	0.63 0.0 0.63 0.25	0.75 0.0 0.75 0.13	0.88 0.0 0.88 0.0
03	0.25 0.25 0.0 0.75	0.25 0.13 0.0 0.75	0.25 0.0 0.0 0.75	0.38 0.0 0.13 0.63	0.5 0.0 0.25 0.5	0.63 0.0 0.38 0.38	0.75 0.0 0.5 0.25	0.88 0.0 0.63 0.13	1.0 0.0 0.75 0.0	0.13 0.25 0.0 0.75	0.13 0.13 0.0 0.75	0.13 0.0 0.0 0.75	0.25 0.0 0.13 0.63	0.38 0.0 0.25 0.5	0.5 0.0 0.38 0.38	0.63 0.0 0.5 0.25	0.75 0.0 0.63 0.13	0.88 0.0 0.75 0.0
04	0.38 0.38 0.0 0.63	0.38 0.25 0.0 0.63	0.38 0.13 0.0 0.63	0.38 0.0 0.0 0.63	0.5 0.0 0.13 0.5	0.63 0.0 0.25 0.38	0.75 0.0 0.38 0.25	0.88 0.0 0.5 0.13	1.0 0.0 0.63 0.0	0.25 0.38 0.0 0.63	0.25 0.25 0.0 0.63	0.25 0.13 0.0 0.63	0.25 0.0 0.0 0.63	0.38 0.0 0.13 0.5	0.5 0.0 0.25 0.38	0.63 0.0 0.38 0.25	0.75 0.0 0.5 0.13	0.88 0.0 0.63 0.0
05	0.5 0.5 0.0 0.5	0.5 0.38 0.0 0.5	0.5 0.25 0.0 0.5	0.5 0.13 0.0 0.5	0.5 0.0 0.0 0.5	0.63 0.0 0.13 0.38	0.75 0.0 0.25 0.25	0.88 0.0 0.38 0.13	1.0 0.0 0.5 0.0	0.38 0.5 0.0 0.5	0.38 0.38 0.0 0.5	0.38 0.25 0.0 0.5	0.38 0.13 0.0 0.5	0.38 0.0 0.0 0.5	0.5 0.0 0.13 0.38	0.63 0.0 0.25 0.25	0.75 0.0 0.38 0.13	0.88 0.0 0.5 0.0
06	0.63 0.63 0.0 0.38	0.63 0.5 0.0 0.38	0.63 0.38 0.0 0.38	0.63 0.25 0.0 0.38	0.63 0.13 0.0 0.38	0.63 0.0 0.0 0.38	0.75 0.0 0.13 0.25	0.88 0.0 0.25 0.13	1.0 0.0 0.38 0.0	0.5 0.63 0.0 0.38	0.5 0.5 0.0 0.38	0.5 0.38 0.0 0.38	0.5 0.25 0.0 0.38	0.5 0.13 0.0 0.38	0.5 0.0 0.0 0.38	0.63 0.0 0.13 0.25	0.75 0.0 0.25 0.13	0.88 0.0 0.38 0.0
07	0.75 0.75 0.0 0.25	0.75 0.63 0.0 0.25	0.75 0.5 0.0 0.25	0.75 0.38 0.0 0.25	0.75 0.25 0.0 0.25	0.75 0.13 0.0 0.25	0.75 0.0 0.0 0.25	0.88 0.0 0.13 0.13	1.0 0.0 0.25 0.0	0.63 0.75 0.0 0.25	0.63 0.63 0.0 0.25	0.63 0.5 0.0 0.25	0.63 0.38 0.0 0.25	0.63 0.25 0.0 0.25	0.63 0.13 0.0 0.25	0.63 0.0 0.0 0.25	0.75 0.0 0.13 0.13	0.88 0.0 0.25 0.0
08	0.88 0.88 0.0 0.13	0.88 0.75 0.0 0.13	0.88 0.63 0.0 0.13	0.88 0.5 0.0 0.13	0.88 0.38 0.0 0.13	0.88 0.25 0.0 0.13	0.88 0.13 0.0 0.13	0.88 0.0 0.0 0.13	1.0 0.0 0.13 0.0	0.75 0.88 0.0 0.13	0.75 0.75 0.0 0.13	0.75 0.63 0.0 0.13	0.75 0.5 0.0 0.13	0.75 0.38 0.0 0.13	0.75 0.25 0.0 0.13	0.75 0.13 0.0 0.13	0.75 0.0 0.0 0.13	0.88 0.0 0.13 0.0
09	1.0 1.0 0.0 0.0	1.0 0.88 0.0 0.0	1.0 0.75 0.0 0.0	1.0 0.63 0.0 0.0	1.0 0.5 0.0 0.0	1.0 0.38 0.0 0.0	1.0 0.25 0.0 0.0	1.0 0.13 0.0 0.0	1.0 0.0 0.0 0.0	0.88 1.0 0.0 0.0	0.88 0.88 0.0 0.0	0.88 0.75 0.0 0.0	0.88 0.63 0.0 0.0	0.88 0.5 0.0 0.0	0.88 0.38 0.0 0.0	0.88 0.25 0.0 0.0	0.88 0.13 0.0 0.0	0.88 0.0 0.0 0.0
10	0.0 0.38 0.38 0.63	0.0 0.25 0.38 0.63	0.0 0.13 0.38 0.63	0.0 0.0 0.38 0.63	0.13 0.0 0.5 0.5	0.25 0.0 0.63 0.38	0.38 0.0 0.75 0.25	0.5 0.0 0.88 0.13	0.63 0.0 1.0 0.0	0.0 0.5 0.5 0.5	0.0 0.38 0.5 0.5	0.0 0.25 0.5 0.5	0.0 0.13 0.5 0.5	0.0 0.0 0.5 0.5	0.13 0.0 0.63 0.38	0.25 0.0 0.75 0.25	0.38 0.0 0.88 0.13	0.5 0.0 1.0 0.0
11	0.0 0.38 0.25 0.63	0.0 0.25 0.25 0.63	0.0 0.13 0.25 0.63	0.0 0.0 0.25 0.63	0.13 0.0 0.38 0.5	0.25 0.0 0.5 0.38	0.38 0.0 0.63 0.25	0.5 0.0 0.75 0.13	0.63 0.0 0.88 0.0	0.0 0.5 0.38 0.5	0.0 0.38 0.38 0.5	0.0 0.25 0.38 0.5	0.0 0.13 0.38 0.5	0.0 0.0 0.38 0.5	0.13 0.0 0.5 0.38	0.25 0.0 0.63 0.25	0.38 0.0 0.75 0.13	0.5 0.0 0.88 0.0
12	0.0 0.38 0.13 0.63	0.0 0.25 0.13 0.63	0.0 0.13 0.13 0.63	0.0 0.0 0.13 0.63	0.13 0.0 0.25 0.5	0.25 0.0 0.38 0.38	0.38 0.0 0.5 0.25	0.5 0.0 0.63 0.13	0.63 0.0 0.75 0.0	0.0 0.5 0.25 0.5	0.0 0.38 0.25 0.5	0.0 0.25 0.25 0.5	0.0 0.13 0.25 0.5	0.0 0.0 0.25 0.5	0.13 0.0 0.38 0.38	0.25 0.0 0.5 0.25	0.38 0.0 0.63 0.13	0.5 0.0 0.75 0.0
13	0.0 0.38 0.0 0.63	0.0 0.25 0.0 0.63	0.0 0.13 0.0 0.63	0.0 0.0 0.0 0.63	0.13 0.0 0.13 0.5	0.25 0.0 0.25 0.38	0.38 0.0 0.38 0.25	0.5 0.0 0.5 0.13	0.63 0.0 0.63 0.0	0.0 0.5 0.13 0.5	0.0 0.38 0.13 0.5	0.0 0.25 0.13 0.5	0.0 0.13 0.13 0.5	0.0 0.0 0.13 0.5	0.13 0.0 0.25 0.38	0.25 0.0 0.38 0.25	0.38 0.0 0.5 0.13	0.5 0.0 0.63 0.0
14	0.13 0.5 0.0 0.5	0.13 0.38 0.0 0.5	0.13 0.25 0.0 0.5	0.13 0.13 0.0 0.5	0.13 0.0 0.0 0.5	0.25 0.0 0.13 0.38	0.38 0.0 0.25 0.25	0.5 0.0 0.38 0.13	0.63 0.0 0.5 0.0	0.0 0.5 0.0 0.5	0.0 0.38 0.0 0.5	0.0 0.25 0.0 0.5	0.0 0.13 0.0 0.5	0.0 0.0 0.0 0.5	0.13 0.0 0.13 0.38	0.25 0.0 0.25 0.25	0.38 0.0 0.38 0.13	0.5 0.0 0.5 0.0
15	0.25 0.63 0.0 0.38	0.25 0.5 0.0 0.38	0.25 0.38 0.0 0.38	0.25 0.25 0.0 0.38	0.25 0.13 0.0 0.38	0.25 0.0 0.0 0.38	0.38 0.0 0.13 0.25	0.5 0.0 0.25 0.13	0.63 0.0 0.38 0.0	0.13 0.63 0.0 0.38	0.13 0.5 0.0 0.38	0.13 0.38 0.0 0.38	0.13 0.25 0.0 0.38	0.13 0.13 0.0 0.38	0.13 0.0 0.0 0.38	0.25 0.0 0.13 0.25	0.38 0.0 0.25 0.13	0.5 0.0 0.38 0.0
16	0.38 0.75 0.0 0.25	0.38 0.63 0.0 0.25	0.38 0.5 0.0 0.25	0.38 0.38 0.0 0.25	0.38 0.25 0.0 0.25	0.38 0.13 0.0 0.25	0.38 0.0 0.0 0.25	0.5 0.0 0.13 0.13	0.63 0.0 0.25 0.0	0.25 0.75 0.0 0.25	0.25 0.63 0.0 0.25	0.25 0.5 0.0 0.25	0.25 0.38 0.0 0.25	0.25 0.25 0.0 0.25	0.25 0.13 0.0 0.25	0.25 0.0 0.0 0.25	0.38 0.0 0.13 0.13	0.5 0.0 0.25 0.0
17	0.5 0.88 0.0 0.13	0.5 0.75 0.0 0.13	0.5 0.63 0.0 0.13	0.5 0.5 0.0 0.13	0.5 0.38 0.0 0.13	0.5 0.25 0.0 0.13	0.5 0.13 0.0 0.13	0.5 0.0 0.0 0.13	0.63 0.0 0.13 0.0	0.38 0.88 0.0 0.13	0.38 0.75 0.0 0.13	0.38 0.63 0.0 0.13	0.38 0.5 0.0 0.13	0.38 0.38 0.0 0.13	0.38 0.25 0.0 0.13	0.38 0.13 0.0 0.13	0.38 0.0 0.0 0.13	0.5 0.0 0.13 0.0
18	0.63 1.0 0.0 0.0	0.63 0.88 0.0 0.0	0.63 0.75 0.0 0.0	0.63 0.63 0.0 0.0	0.63 0.5 0.0 0.0	0.63 0.38 0.0 0.0	0.63 0.25 0.0 0.0	0.63 0.13 0.0 0.0	0.63 0.0 0.0 0.0	0.5 1.0 0.0 0.0	0.5 0.88 0.0 0.0	0.5 0.75 0.0 0.0	0.5 0.63 0.0 0.0	0.5 0.5 0.0 0.0	0.5 0.38 0.0 0.0	0.5 0.25 0.0 0.0	0.5 0.13 0.0 0.0	0.5 0.0 0.0 0.0
19	0.0 0.75 0.75 0.25	0.0 0.63 0.75 0.25	0.0 0.5 0.75 0.25	0.0 0.38 0.75 0.25	0.0 0.25 0.75 0.25	0.0 0.13 0.75 0.25	0.0 0.0 0.75 0.25	0.13 0.0 0.88 0.13	0.25 0.0 1.0 0.0	0.0 0.88 0.88 0.13	0.0 0.75 0.88 0.13	0.0 0.63 0.88 0.13	0.0 0.5 0.88 0.13	0.0 0.38 0.88 0.13	0.0 0.25 0.88 0.13	0.0 0.13 0.88 0.13	0.0 0.0 0.88 0.13	0.13 0.0 1.0 0.0
20	0.0 0.75 0.63 0.25	0.0 0.63 0.63 0.25	0.0 0.5 0.63 0.25	0.0 0.38 0.63 0.25	0.0 0.25 0.63 0.25	0.0 0.13 0.63 0.25	0.0 0.0 0.63 0.25	0.13 0.0 0.75 0.13	0.25 0.0 0.88 0.0	0.0 0.88 0.75 0.13	0.0 0.75 0.75 0.13	0.0 0.63 0.75 0.13	0.0 0.5 0.75 0.13	0.0 0.38 0.75 0.13	0.0 0.25 0.75 0.13	0.0 0.13 0.75 0.13	0.0 0.0 0.75 0.13	0.13 0.0 0.88 0.0
21	0.0 0.75 0.5 0.25	0.0 0.63 0.5 0.25	0.0 0.5 0.5 0.25	0.0 0.38 0.5 0.25	0.0 0.25 0.5 0.25	0.0 0.13 0.5 0.25	0.0 0.0 0.5 0.25	0.13 0.0 0.63 0.13	0.25 0.0 0.75 0.0	0.0 0.88 0.63 0.13	0.0 0.75 0.63 0.13	0.0 0.63 0.63 0.13	0.0 0.5 0.63 0.13	0.0 0.38 0.63 0.13	0.0 0.25 0.63 0.13	0.0 0.13 0.63 0.13	0.0 0.0 0.63 0.13	0.13 0.0 0.75 0.0
22	0.0 0.75 0.38 0.25	0.0 0.63 0.38 0.25	0.0 0.5 0.38 0.25	0.0 0.38 0.38 0.25	0.0 0.25 0.38 0.25	0.0 0.13 0.38 0.25	0.0 0.0 0.38 0.25	0.13 0.0 0.5 0.13	0.25 0.0 0.63 0.0	0.0 0.88 0.5 0.13	0.0 0.75 0.5 0.13	0.0 0.63 0.5 0.13	0.0 0.5 0.5 0.13	0.0 0.38 0.5 0.13	0.0 0.25 0.5 0.13	0.0 0.13 0.5 0.13	0.0 0.0 0.5 0.13	0.13 0.0 0.63 0.0
23	0.0 0.75 0.25 0.25	0.0 0.63 0.25 0.25	0.0 0.5 0.25 0.25	0.0 0.38 0.25 0.25	0.0 0.25 0.25 0.25	0.0 0.13 0.25 0.25	0.0 0.0 0.25 0.25	0.13 0.0 0.38 0.13	0.25 0.0 0.5 0.0	0.0 0.88 0.38 0.13	0.0 0.75 0.38 0.13	0.0 0.63 0.38 0.13	0.0 0.5 0.38 0.13	0.0 0.38 0.38 0.13	0.0 0.25 0.38 0.13	0.0 0.13 0.38 0.13	0.0 0.0 0.38 0.13	0.13 0.0 0.5 0.0
24	0.0 0.75 0.13 0.25	0.0 0.63 0.13 0.25	0.0 0.5 0.13 0.25	0.0 0.38 0.13 0.25	0.0 0.25 0.13 0.25	0.0 0.13 0.13 0.25	0.0 0.0 0.13 0.25	0.13 0.0 0.25 0.13	0.25 0.0 0.38 0.0	0.0 0.88 0.25 0.13	0.0 0.75 0.25 0.13	0.0 0.63 0.25 0.13	0.0 0.5 0.25 0.13	0.0 0.38 0.25 0.13	0.0 0.25 0.25 0.13	0.0 0.13 0.25 0.13	0.0 0.0 0.25 0.13	0.13 0.0 0.38 0.0
25	0.0 0.75 0.0 0.25	0.0 0.63 0.0 0.25	0.0 0.5 0.0 0.25	0.0 0.38 0.0 0.25	0.0 0.25 0.0 0.25	0.0 0.13 0.0 0.25	0.0 0.0 0.0 0.25	0.13 0.0 0.13 0.13	0.25 0.0 0.25 0.0	0.0 0.88 0.13 0.13	0.0 0.75 0.13 0.13	0.0 0.63 0.13 0.13	0.0 0.5 0.13 0.13	0.0 0.38 0.13 0.13	0.0 0.25 0.13 0.13	0.0 0.13 0.13 0.13	0.0 0.0 0.13 0.13	0.13 0.0 0.25 0.0
26	0.13 0.88 0.0 0.13	0.13 0.75 0.0 0.13	0.13 0.63 0.0 0.13	0.13 0.5 0.0 0.13	0.13 0.38 0.0 0.13	0.13 0.25 0.0 0.13	0.13 0.13 0.0 0.13	0.13 0.0 0.0 0.13	0.25 0.0 0.13 0.0	0.0 0.88 0.0 0.13	0.0 0.75 0.0 0.13	0.0 0.63 0.0 0.13	0.0 0.5 0.0 0.13	0.0 0.38 0.0 0.13	0.0 0.25 0.0 0.13	0.0 0.13 0.0 0.13	0.0 0.0 0.0 0.13	0.13 0.0 0.13 0.0
27	0.25 1.0 0.0 0.0	0.25 0.88 0.0 0.0	0.25 0.75 0.0 0.0	0.25 0.63 0.0 0.0	0.25 0.5 0.0 0.0	0.25 0.38 0.0 0.0	0.25 0.25 0.0 0.0	0.25 0.13 0.0 0.0	0.25 0.0 0.0 0.0	0.13 1.0 0.0 0.0	0.13 0.88 0.0 0.0	0.13 0.75 0.0 0.0	0.13 0.63 0.0 0.0	0.13 0.5 0.0 0.0	0.13 0.38 0.0 0.0	0.13 0.25 0.0 0.0	0.13 0.13 0.0 0.0	0.13 0.0 0.0 0.0

	S	T	U	V	W	X	Y	Z	a	b	c	d	e	f	g	h	i	j	k	LAB*cmyn’*		
01	0.0 0.25 0.25 0.75	0.0 0.13 0.25 0.75	0.0 0.0 0.25 0.75	0.13 0.0 0.38 0.63	0.25 0.0 0.5 0.5	0.38 0.0 0.63 0.38	0.5 0.0 0.75 0.25	0.63 0.0 0.88 0.13	0.75 0.0 1.0 0.0	0.0 0.0 0.0 0.0	0.0 0.13 0.13 0.0	0.0 0.25 0.25 0.0	0.0 0.38 0.38 0.0	0.0 0.5 0.5 0.0	0.0 0.63 0.63 0.0	0.0 0.75 0.75 0.0	0.0 0.88 0.88 0.0	0.0 1.0 1.0 0.0	0.0 0.0 0.0 1.0	0.0 0.0 0.0 1.0	0.0 0.0 0.0 1.0	0.0 0.0 0.0 1.0
02	0.0 0.25 0.13 0.75	0.0 0.13 0.13 0.75	0.0 0.0 0.13 0.75	0.13 0.0 0.25 0.63	0.25 0.0 0.38 0.5	0.38 0.0 0.5 0.38	0.5 0.0 0.63 0.25	0.63 0.0 0.75 0.13	0.75 0.0 0.88 0.0	0.13 0.0 0.0 0.0	0.0 0.0 0.0 0.13	0.0 0.13 0.13 0.13	0.0 0.25 0.25 0.13	0.0 0.38 0.38 0.13	0.0 0.5 0.5 0.13	0.0 0.63 0.63 0.13	0.0 0.75 0.75 0.13	0.0 0.88 0.88 0.13	0.0 0.0 0.0 0.88	0.0 0.0 0.0 0.88	0.0 0.0 0.0 0.88	0.0 0.0 0.0 0.88
03	0.0 0.25 0.0 0.75	0.0 0.13 0.0 0.75	0.0 0.0 0.0 0.75	0.13 0.0 0.13 0.63	0.25 0.0 0.25 0.5	0.38 0.0 0.38 0.38	0.5 0.0 0.5 0.25	0.63 0.0 0.63 0.13	0.75 0.0 0.75 0.0	0.25 0.0 0.0 0.0	0.13 0.0 0.0 0.13	0.0 0.0 0.0 0.25	0.0 0.13 0.13 0.25	0.0 0.25 0.25 0.25	0.0 0.38 0.38 0.25	0.0 0.5 0.5 0.25	0.0 0.63 0.63 0.25	0.0 0.75 0.75 0.25	0.0 0.0 0.0 0.75	0.0 0.0 0.0 0.75	0.0 0.0 0.0 0.75	0.0 0.0 0.0 0.75
04	0.13 0.38 0.0 0.63	0.13 0.25 0.0 0.63	0.13 0.13 0.0 0.63	0.13 0.0 0.0 0.63	0.25 0.0 0.13 0.5	0.38 0.0 0.25 0.38	0.5 0.0 0.38 0.25	0.63 0.0 0.5 0.13	0.75 0.0 0.63 0.0	0.38 0.0 0.0 0.0	0.25 0.0 0.0 0.13	0.13 0.0 0.0 0.25	0.0 0.0 0.0 0.38	0.0 0.13 0.13 0.38	0.0 0.25 0.25 0.38	0.0 0.38 0.38 0.38	0.0 0.5 0.5 0.38	0.0 0.63 0.63 0.38	0.0 0.0 0.0 0.63	0.0 0.0 0.0 0.63	0.0 0.0 0.0 0.63	0.0 0.0 0.0 0.63
05	0.25 0.5 0.0 0.5	0.25 0.38 0.0 0.5	0.25 0.25 0.0 0.5	0.25 0.13 0.0 0.5	0.25 0.0 0.0 0.5	0.38 0.0 0.13 0.38	0.5 0.0 0.25 0.25	0.63 0.0 0.38 0.13	0.75 0.0 0.5 0.0	0.5 0.0 0.0 0.0	0.38 0.0 0.0 0.13	0.25 0.0 0.0 0.25	0.13 0.0 0.0 0.38	0.0 0.0 0.0 0.5	0.0 0.13 0.13 0.5	0.0 0.25 0.25 0.5	0.0 0.38 0.38 0.5	0.0 0.5 0.5 0.5	0.0 0.0 0.0 0.5	0.0 0.0 0.0 0.5	0.0 0.0 0.0 0.5	0.0 0.0 0.0 0.5
06	0.38 0.63 0.0 0.38	0.38 0.5 0.0 0.38	0.38 0.38 0.0 0.38	0.38 0.25 0.0 0.38	0.38 0.13 0.0 0.38	0.38 0.0 0.0 0.38	0.5 0.0 0.13 0.25	0.63 0.0 0.25 0.13	0.75 0.0 0.38 0.0	0.63 0.0 0.0 0.0	0.5 0.0 0.0 0.13	0.38 0.0 0.0 0.25	0.25 0.0 0.0 0.38	0.13 0.0 0.0 0.5	0.0 0.0 0.0 0.63	0.0 0.13 0.13 0.63	0.0 0.25 0.25 0.63	0.0 0.38 0.38 0.63	0.0 0.0 0.0 0.38	0.0 0.0 0.0 0.38	0.0 0.0 0.0 0.38	0.0 0.0 0.0 0.38
07	0.5 0.75 0.0 0.25	0.5 0.63 0.0 0.25	0.5 0.5 0.0 0.25	0.5 0.38 0.0 0.25	0.5 0.25 0.0 0.25	0.5 0.13 0.0 0.25	0.5 0.0 0.0 0.25	0.63 0.0 0.13 0.13	0.75 0.0 0.25 0.0	0.75 0.0 0.0 0.0	0.63 0.0 0.0 0.13	0.5 0.0 0.0 0.25	0.38 0.0 0.0 0.38	0.25 0.0 0.0 0.5	0.13 0.0 0.0 0.63	0.0 0.0 0.0 0.75	0.0 0.13 0.13 0.75	0.0 0.25 0.25 0.75	0.0 0.0 0.0 0.25	0.0 0.0 0.0 0.25	0.0 0.0 0.0 0.25	0.0 0.0 0.0 0.25
08	0.63 0.88 0.0 0.13	0.63 0.75 0.0 0.13	0.63 0.63 0.0 0.13	0.63 0.5 0.0 0.13	0.63 0.38 0.0 0.13	0.63 0.25 0.0 0.13	0.63 0.13 0.0 0.13	0.63 0.0 0.0 0.13	0.75 0.0 0.13 0.0	0.88 0.0 0.0 0.0	0.75 0.0 0.0 0.13	0.63 0.0 0.0 0.25	0.5 0.0 0.0 0.38	0.38 0.0 0.0 0.5	0.25 0.0 0.0 0.63	0.13 0.0 0.0 0.75	0.0 0.0 0.0 0.88	0.0 0.13 0.13 0.88	0.0 0.0 0.0 0.13	0.0 0.0 0.0 0.13	0.0 0.0 0.0 0.13	0.0 0.0 0.0 0.13
09	0.75 1.0 0.0 0.0	0.75 0.88 0.0 0.0	0.75 0.75 0.0 0.0	0.75 0.63 0.0 0.0	0.75 0.5 0.0 0.0	0.75 0.38 0.0 0.0	0.75 0.25 0.0 0.0	0.75 0.13 0.0 0.0	0.75 0.0 0.0 0.0	1.0 0.0 0.0 0.0	0.88 0.0 0.0 0.13	0.75 0.0 0.0 0.25	0.63 0.0 0.0 0.38	0.5 0.0 0.0 0.5	0.38 0.0 0.0 0.63	0.25 0.0 0.0 0.75	0.13 0.0 0.0 0.88	0.0 0.0 0.0 1.0	0.0 0.0 0.0 0.0	0.0 0.0 0.0 0.0	0.0 0.0 0.0 0.0	0.0 0.0 0.0 0.0
10	0.0 0.63 0.63 0.38	0.0 0.5 0.63 0.38	0.0 0.38 0.63 0.38	0.0 0.25 0.63 0.38	0.0 0.13 0.63 0.38	0.0 0.0 0.63 0.38	0.13 0.0 0.75 0.25	0.25 0.0 0.88 0.13	0.38 0.0 1.0 0.0	0.0 0.0 0.0 0.0	0.0 0.0 0.13 0.0	0.0 0.0 0.25 0.0	0.0 0.0 0.38 0.0	0.0 0.0 0.5 0.0	0.0 0.0 0.63 0.0	0.0 0.0 0.75 0.0	0.0 0.0 0.88 0.0	0.0 0.0 1.0 0.0	0.0 0.0 0.0 1.0	0.0 0.0 0.0 1.0	0.0 0.0 0.0 1.0	0.0 0.0 0.0 1.0
11	0.0 0.63 0.5 0.38	0.0 0.5 0.5 0.38	0.0 0.38 0.5 0.38	0.0 0.25 0.5 0.38	0.0 0.13 0.5 0.38	0.0 0.0 0.5 0.38	0.13 0.0 0.63 0.25	0.25 0.0 0.75 0.13	0.38 0.0 0.88 0.0	0.13 0.13 0.0 0.0	0.0 0.0 0.0 0.13	0.0 0.0 0.13 0.13	0.0 0.0 0.25 0.13	0.0 0.0 0.38 0.13	0.0 0.0 0.5 0.13	0.0 0.0 0.63 0.13	0.0 0.0 0.75 0.13	0.0 0.0 0.88 0.13	0.0 0.0 0.0 0.93	0.0 0.0 0.0 0.93	0.0 0.0 0.0 0.93	0.0 0.0 0.0 0.93
12	0.0 0.63 0.38 0.38	0.0 0.5 0.38 0.38	0.0 0.38 0.38 0.38	0.0 0.25 0.38 0.38	0.0 0.13 0.38 0.38	0.0 0.0 0.38 0.38	0.13 0.0 0.5 0.25	0.25 0.0 0.63 0.13	0.38 0.0 0.75 0.0	0.25 0.25 0.0 0.0	0.13 0.13 0.0 0.13	0.0 0.0 0.0 0.25	0.0 0.0 0.13 0.25	0.0 0.0 0.25 0.25	0.0 0.0 0.38 0.25	0.0 0.0 0.5 0.25	0.0 0.0 0.63 0.25	0.0 0.0 0.75 0.25	0.0 0.0 0.0 0.87	0.0 0.0 0.0 0.87	0.0 0.0 0.0 0.87	0.0 0.0 0.0 0.87
13	0.0 0.63 0.25 0.38	0.0 0.5 0.25 0.38	0.0 0.38 0.25 0.38	0.0 0.25 0.25 0.38	0.0 0.13 0.25 0.38	0.0 0.0 0.25 0.38	0.13 0.0 0.38 0.25	0.25 0.0 0.5 0.13	0.38 0.0 0.63 0.0	0.38 0.38 0.0 0.0	0.25 0.25 0.0 0.13	0.13 0.13 0.0 0.25	0.0 0.0 0.0 0.38	0.0 0.0 0.13 0.38	0.0 0.0 0.25 0.38	0.0 0.0 0.38 0.38	0.0 0.0 0.5 0.38	0.0 0.0 0.63 0.38	0.0 0.0 0.0 0.8	0.0 0.0 0.0 0.8	0.0 0.0 0.0 0.8	0.0 0.0 0.0 0.8
14	0.0 0.63 0.13 0.38	0.0 0.5 0.13 0.38	0.0 0.38 0.13 0.38	0.0 0.25 0.13 0.38	0.0 0.13 0.13 0.38	0.0 0.0 0.13 0.38	0.13 0.0 0.25 0.25	0.25 0.0 0.38 0.13	0.38 0.0 0.5 0.0	0.5 0.5 0.0 0.0	0.38 0.38 0.0 0.13	0.25 0.25 0.0 0.25	0.13 0.13 0.0 0.38	0.0 0.0 0.0 0.5	0.0 0.0 0.13 0.5	0.0 0.0 0.25 0.5	0.0 0.0 0.38 0.5	0.0 0.0 0.5 0.5	0.0 0.0 0.0 0.73	0.0 0.0 0.0 0.73	0.0 0.0 0.0 0.73	0.0 0.0 0.0 0.73
15	0.0 0.63 0.0 0.38	0.0 0.5 0.0 0.38	0.0 0.38 0.0 0.38	0.0 0.25 0.0 0.38	0.0 0.13 0.0 0.38	0.0 0.0 0.0 0.38	0.13 0.0 0.13 0.25	0.25 0.0 0.25 0.13	0.38 0.0 0.38 0.0	0.63 0.63 0.0 0.0	0.5 0.5 0.0 0.13	0.38 0.38 0.0 0.25	0.25 0.25 0.0 0.38	0.13 0.13 0.0 0.5	0.0 0.0 0.0 0.63	0.0 0.0 0.13 0.63	0.0 0.0 0.25 0.63	0.0 0.0 0.38 0.63	0.0 0.0 0.0 0.67	0.0 0.0 0.0 0.67	0.0 0.0 0.0 0.67	0.0 0.0 0.0 0.67
16	0.13 0.75 0.0 0.25	0.13 0.63 0.0 0.25	0.13 0.5 0.0 0.25	0.13 0.38 0.0 0.25	0.13 0.25 0.0 0.25	0.13 0.13 0.0 0.25	0.13 0.0 0.0 0.25	0.25 0.0 0.13 0.13	0.38 0.0 0.25 0.0	0.75 0.75 0.0 0.0	0.63 0.63 0.0 0.13	0.5 0.5 0.0 0.25	0.38 0.38 0.0 0.38	0.25 0.25 0.0 0.5	0.13 0.13 0.0 0.63	0.0 0.0 0.0 0.75	0.0 0.0 0.13 0.75	0.0 0.0 0.25 0.75	0.0 0.0 0.0 0.6	0.0 0.0 0.0 0.6	0.0 0.0 0.0 0.6	0.0 0.0 0.0 0.6
17	0.25 0.88 0.0 0.13	0.25 0.75 0.0 0.13	0.25 0.63 0.0 0.13	0.25 0.5 0.0 0.13	0.25 0.38 0.0 0.13	0.25 0.25 0.0 0.13	0.25 0.13 0.0 0.13	0.25 0.0 0.0 0.13	0.38 0.0 0.13 0.0	0.88 0.88 0.0 0.0	0.75 0.75 0.0 0.13	0.63 0.63 0.0 0.25	0.5 0.5 0.0 0.38	0.38 0.38 0.0 0.5	0.25 0.25 0.0 0.63	0.13 0.13 0.0 0.75	0.0 0.0 0.0 0.88	0.0 0.0 0.13 0.88	0.0 0.0 0.0 0.53	0.0 0.0 0.0 0.53	0.0 0.0 0.0 0.53	0.0 0.0 0.0 0.53
18	0.38 1.0 0.0 0.0	0.38 0.88 0.0 0.0	0.38 0.75 0.0 0.0	0.38 0.63 0.0 0.0	0.38 0.5 0.0 0.0	0.38 0.38 0.0 0.0	0.38 0.25 0.0 0.0	0.38 0.13 0.0 0.0	0.38 0.0 0.0 0.0	1.0 1.0 0.0 0.0	0.88 0.88 0.0 0.13	0.75 0.75 0.0 0.25	0.63 0.63 0.0 0.38	0.5 0.5 0.0 0.5	0.38 0.38 0.0 0.63	0.25 0.25 0.0 0.75	0.13 0.13 0.0 0.88	0.0 0.0 0.0 1.0	0.0 0.0 0.0 0.47	0.0 0.0 0.0 0.47	0.0 0.0 0.0 0.47	0.0 0.0 0.0 0.47
19	0.0 1.0 1.0 0.0	0.0 0.88 1.0 0.0	0.0 0.75 1.0 0.0	0.0 0.63 1.0 0.0	0.0 0.5 1.0 0.0	0.0 0.38 1.0 0.0	0.0 0.25 1.0 0.0	0.0 0.13 1.0 0.0	0.0 0.0 1.0 0.0	0.0 0.0 0.0 0.0	0.13 0.0 0.13 0.0	0.25 0.0 0.25 0.0	0.38 0.0 0.38 0.0	0.5 0.0 0.5 0.0	0.63 0.0 0.63 0.0	0.75 0.0 0.75 0.0	0.88 0.0 0.88 0.0	1.0 0.0 1.0 0.0	0.0 0.0 0.0 0.4	0.0 0.0 0.0 0.4	0.0 0.0 0.0 0.4	0.0 0.0 0.0 0.4
20	0.0 1.0 0.88 0.0	0.0 0.88 0.88 0.0	0.0 0.75 0.88 0.0	0.0 0.63 0.88 0.0	0.0 0.5 0.88 0.0	0.0 0.38 0.88 0.0	0.0 0.25 0.88 0.0	0.0 0.13 0.88 0.0	0.0 0.0 0.88 0.0	0.0 0.13 0.0 0.0	0.0 0.0 0.0 0.13	0.13 0.0 0.13 0.13	0.25 0.0 0.25 0.13	0.38 0.0 0.38 0.13	0.5 0.0 0.5 0.13	0.63 0.0 0.63 0.13	0.75 0.0 0.75 0.13	0.88 0.0 0.88 0.13	0.0 0.0 0.0 0.33	0.0 0.0 0.0 0.33	0.0 0.0 0.0 0.33	0.0 0.0 0.0 0.33
21	0.0 1.0 0.75 0.0	0.0 0.88 0.75 0.0	0.0 0.75 0.75 0.0	0.0 0.63 0.75 0.0	0.0 0.5 0.75 0.0	0.0 0.38 0.75 0.0	0.0 0.25 0.75 0.0	0.0 0.13 0.75 0.0	0.0 0.0 0.75 0.0	0.0 0.25 0.0 0.0	0.0 0.13 0.0 0.13	0.0 0.0 0.0 0.25	0.13 0.0 0.13 0.25	0.25 0.0 0.25 0.25	0.38 0.0 0.38 0.25	0.5 0.0 0.5 0.25	0.63 0.0 0.63 0.25	0.75 0.0 0.75 0.25	0.0 0.0 0.0 0.27	0.0 0.0 0.0 0.27	0.0 0.0 0.0 0.27	0.0 0.0 0.0 0.27
22	0.0 1.0 0.63 0.0	0.0 0.88 0.63 0.0	0.0 0.75 0.63 0.0	0.0 0.63 0.63 0.0	0.0 0.5 0.63 0.0	0.0 0.38 0.63 0.0	0.0 0.25 0.63 0.0	0.0 0.13 0.63 0.0	0.0 0.0 0.63 0.0	0.0 0.38 0.0 0.0	0.0 0.25 0.0 0.13	0.0 0.13 0.0 0.25	0.0 0.0 0.0 0.38	0.13 0.0 0.13 0.38	0.25 0.0 0.25 0.38	0.38 0.0 0.38 0.38	0.5 0.0 0.5 0.38	0.63 0.0 0.63 0.38	0.0 0.0 0.0 0.2	0.0 0.0 0.0 0.2	0.0 0.0 0.0 0.2	0.0 0.0 0.0 0.2
23	0.0 1.0 0.5 0.0	0.0 0.88 0.5 0.0	0.0 0.75 0.5 0.0	0.0 0.63 0.5 0.0	0.0 0.5 0.5 0.0	0.0 0.38 0.5 0.0	0.0 0.25 0.5 0.0	0.0 0.13 0.5 0.0	0.0 0.0 0.5 0.0	0.0 0.5 0.0 0.0	0.0 0.38 0.0 0.13	0.0 0.25 0.0 0.25	0.0 0.13 0.0 0.38	0.0 0.0 0.0 0.5	0.13 0.0 0.13 0.5	0.25 0.0 0.25 0.5	0.38 0.0 0.38 0.5	0.5 0.0 0.5 0.5	0.0 0.0 0.0 0.13	0.0 0.0 0.0 0.13	0.0 0.0 0.0 0.13	0.0 0.0 0.0 0.13
24	0.0 1.0 0.38 0.0	0.0 0.88 0.38 0.0	0.0 0.75 0.38 0.0	0.0 0.63 0.38 0.0	0.0 0.5 0.38 0.0	0.0 0.38 0.38 0.0	0.0 0.25 0.38 0.0	0.0 0.13 0.38 0.0	0.0 0.0 0.38 0.0	0.0 0.63 0.0 0.0	0.0 0.5 0.0 0.13	0.0 0.38 0.0 0.25	0.0 0.25 0.0 0.38	0.0 0.13 0.0 0.5	0.0 0.0 0.0 0.63	0.13 0.0 0.13 0.63	0.25 0.0 0.25 0.63	0.38 0.0 0.38 0.63	0.0 0.0 0.0 0.07	0.0 0.0 0.0 0.07	0.0 0.0 0.0 0.07	0.0 0.0 0.0 0.07
25	0.0 1.0 0.25 0.0	0.0 0.88 0.25 0.0	0.0 0.75 0.25 0.0	0.0 0.63 0.25 0.0	0.0 0.5 0.25 0.0	0.0 0.38 0.25 0.0	0.0 0.25 0.25 0.0	0.0 0.13 0.25 0.0	0.0 0.0 0.25 0.0	0.0 0.75 0.0 0.0	0.0 0.63 0.0 0.13	0.0 0.5 0.0 0.25	0.0 0.38 0.0 0.38	0.0 0.25 0.0 0.5	0.0 0.13 0.0 0.63	0.0 0.0 0.0 0.75	0.13 0.0 0.13 0.75	0.25 0.0 0.25 0.75	0.0 0.0 0.0 0.0	0.0 0.0 0.0 0.0	0.0 0.0 0.0 0.0	0.0 0.0 0.0 0.0
26	0.0 1.0 0.13 0.0	0.0 0.88 0.13 0.0	0.0 0.75 0.13 0.0	0.0 0.63 0.13 0.0	0.0 0.5 0.13 0.0	0.0 0.38 0.13 0.0	0.0 0.25 0.13 0.0	0.0 0.13 0.13 0.0	0.0 0.0 0.13 0.0	0.0 0.88 0.0 0.0	0.0 0.75 0.0 0.13	0.0 0.63 0.0 0.25	0.0 0.5 0.0 0.38	0.0 0.38 0.0 0.5	0.0 0.25 0.0 0.63	0.0 0.13 0.0 0.75	0.0 0.0 0.0 0.88	0.13 0.0 0.13 0.88	0.0 0.0 0.0 1.0	0.0 1.0 1.0 0.0	0.0 0.0 1.0 0.0	1.0 0.0 1.0 0.0
27	0.0 1.0 0.0 0.0	0.0 0.88 0.0 0.0	0.0 0.75 0.0 0.0	0.0 0.63 0.0 0.0	0.0 0.5 0.0 0.0	0.0 0.38 0.0 0.0	0.0 0.25 0.0 0.0	0.0 0.13 0.0 0.0	0.0 0.0 0.0 0.0	0.0 1.0 0.0 0.0	0.0 0.88 0.0 0.13	0.0 0.75 0.0 0.25	0.0 0.63 0.0 0.38	0.0 0.5 0.0 0.5	0.0 0.38 0.0 0.63	0.0 0.25 0.0 0.75	0.0 0.13 0.0 0.88	0.0 0.0 0.0 1.0	0.0 0.0 0.0 0.0	1.0 0.0 0.0 0.0	1.0 1.0 0.0 0.0	0.0 1.0 0.0 0.0